

**DIARIO DE
COMPRAS**

64

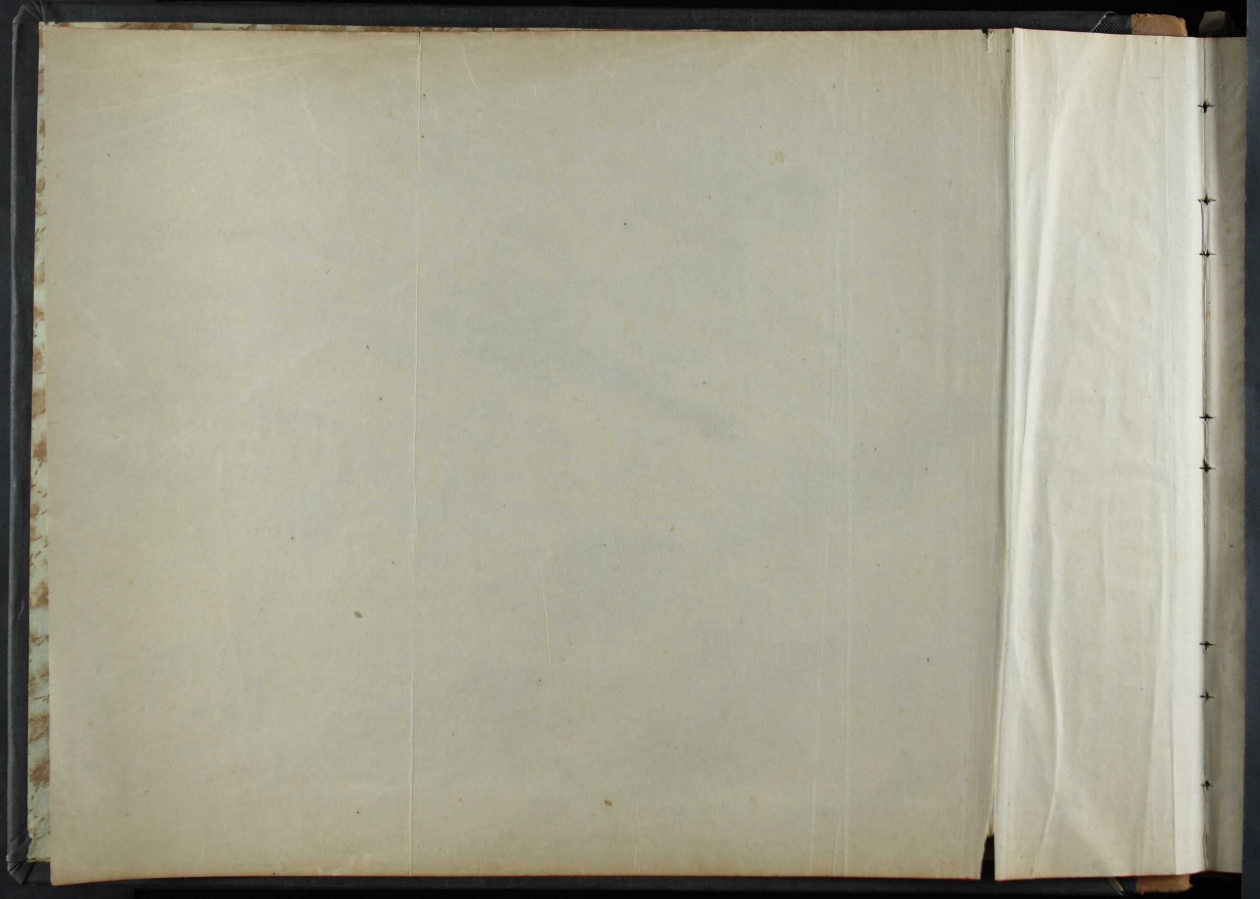





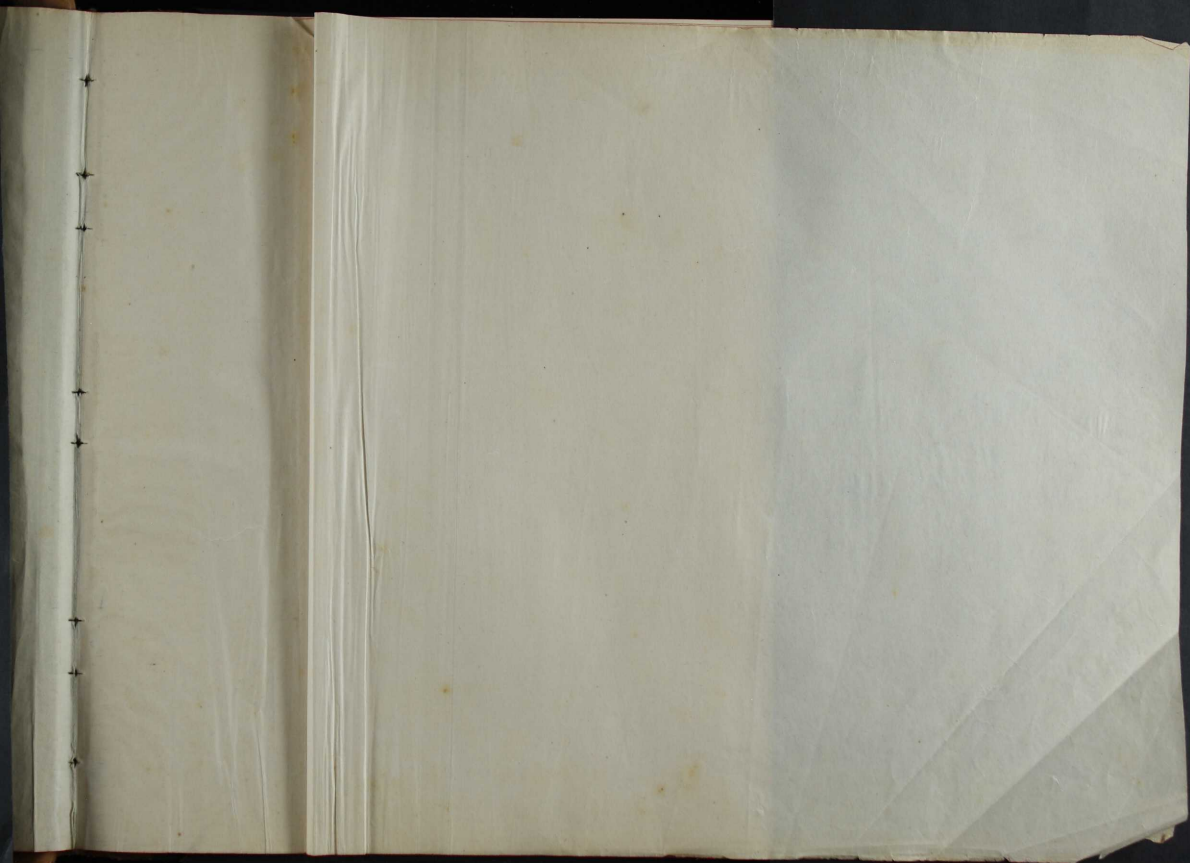

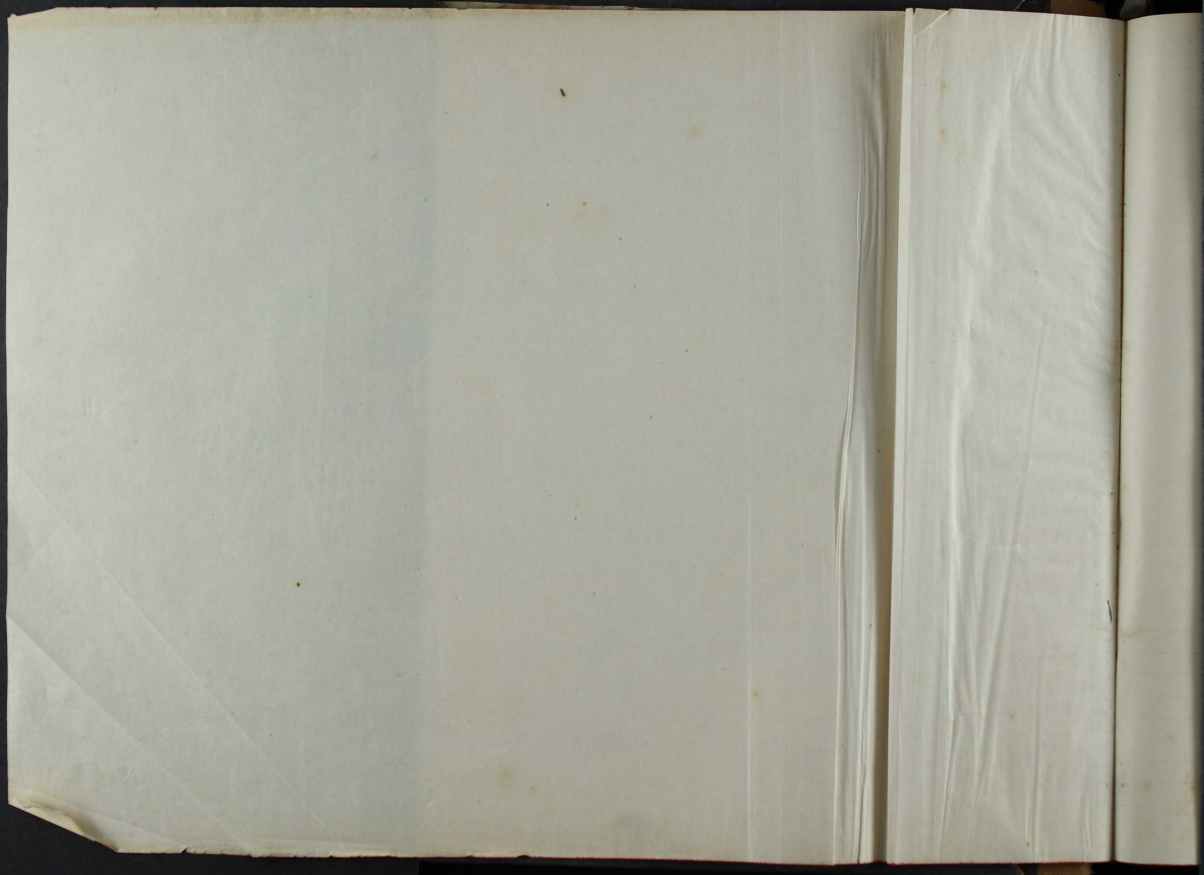

712

FECHA 1925	Asiento N.º	Pasado	Nuestro número de orden	Fecha de la factura	CONDICIONES	CONCEPTOS	CUENTAS DEUDORAS		Domicilio
							del Mayor	Auxiliar	
Diciembre 9	1	.	1	Diciembre 3	al contado 18 dec	Bovinas	Almacenes	Jepidos	Alcoy
"	"	"	3	" 4	" 12 dec	"	"	"	"
"	"	"	3	" 11	" 15 dec	"	"	"	"
"	"	"	4	" 5	"	debanes	"	"	"
Diciembre 11	2	.	5	Noviembre 27	Contingente asiento n.º 19	Bolones	S. P. General de Bultos	"	"
"	"	"	6	" 27	"	Alpides	id.	"	"
"	"	"	7	Diciembre 10	"	Frascos	Deposito Frigorif.	"	"
"	"	"	8	" 5	"	Apollon	Primeros Bultos	Eubalsajis	"
"	"	"	9	Noviembre 13	"	Algodones	id.	Algodones	"
"	"	"	10	" 21	"	Carbon	Fabricacion	Fabrica Colectora n.º 8	"
"	"	"	11	" 25	"	"	id.	" " " 8	"
"	"	"	12	" 27	"	"	id.	" " " 8	"
"	"	"	13	Diciembre 3	"	"	id.	" " " 8	"
"	"	"	14	" 7	"	"	id.	" " " 8	"
"	"	"	15	Noviembre 21	"	Impresos	Quintas Quintas	Impresos	"
"	"	"	16	Diciembre 12	"	"	id.	id.	"
"	"	"	17	" 12	"	Desembarcantes	Primeros Bultos	Drogas e Impresos	"
"	"	"	17	" 5	"	Quil. Oil.	Fabricacion	Fabrica Colectora n.º 55	"
"	"	"	17	" 7	"	Grasa Acute.	Primeros Bultos	Acetes e Grasa	"
"	"	"	20	" 10	"	Acete oliva.	Fabricacion	Fabrica Colectora n.º 20	"
"	"	"	21	" 3	Contingente en asiento n.º 15	Bolones	S. P. General de Bultos	"	"
"	"	"	22	" 4	Contingente en asiento n.º 19	"	id.	"	"
"	"	"	23	" 3	"	Jepidos	Almacenes	Jepidos	"
"	"	"	24	" 8	"	Bolones de contado, lona.	id.	id.	"
"	"	"	25	" 8	"	Botella Almondm.	Fabricacion	Fabrica Colectora n.º 103	"
"	"	"	26	" 2	"	"	id.	" " " 66	"
"	"	"	27	Novbre 20	"	Colorantes	Direccion Prod. Panos	"	"
"	"	"	28	" 20	"	"	id.	"	"
"	"	"	29	" 16	"	"	id.	"	"
Diciembre 12	3	.	30	Novbre 25	"	Drogas	Fabricacion	Fabrica Colectora n.º 5	"
"	"	"	31	" 20	"	Frasco	Deposito Frigorif.	"	"
"	"	"	32	" 20	"	Acete Simons	Fabricacion	Fabrica Colectora n.º 11	"
"	"	"	33	Diciembre 1	"	Quil. Oil.	id.	" " " 5	"

COMPRAS

Cuentas Acreedoras		Domicilio	Pesetas	Suma diaria Pesetas	TOTALES Pesetas
Del Mayor	Auxiliar				
Proveedores	Pedro Pamplona	1	Alcoy	1138.55	
"	id id	2	"	1076	
"	id id	3	"	1774.40	
"	Comite Central Industria Textil	4	Berlloba	11000	15088.95
Proveedores	Industrias Casanovas S.A.	5	Barcelona	657.40	
"	Severino Ramos	6	Castellon	20179.10	
"	Pablo Restoy	7	Huesca	2710.05	
"	N. del Hascarell	8	Albaida	1519.30	
"	Compania de Caudalosa, S.A.	9	Barcelona	46184.48	
"	Heliodora Madrona	10	Alicante	295.60	
"	id id	11	id	725.05	
"	id id	12	id	446.20	
"	id id	13	id	278.85	
"	id id	14	id	278.85	
"	Gráficas Socializadas	15	Alcoy	99.50	
"	id id	16	id	1180	
"	Manuel Garcia	17	Barcelona	771	
"	A. Poma Alcaraz	18	Alcoy	2158.10	
"	A. de Miquite	19	Valencia	4863	
"	José Lluís Calatayud	20	Barcelo	3437.05	
"	Saunders Lopez	21	Barcelona	3191.70	
"	Eduardo Alorca	22	Ortiente	727.60	
"	José Royo Villanova	23	Alcudia de Broquis	4896.95	
"	Casa Pm.	24	Alcoy	6650	
"	Comite Antifascista	25	Sella	893.76	
"	id	26	id	575.60	
"	Muñi Quimica Aluch, S.A.	27	Barcelona	6240.50	
"	id id id	28	id	2082.50	
"	id id id	29	id	8825.62	114560.24
Proveedores	Sdad. Inmateria Monique	30	Barcelona	416.30	129538.19
"	Guinche Guinche	31	Lebadell	5512.75	
"	A. de Miquite	32	Valencia	531	
"	A. Poma Alcaraz	33	Alcoy	1167.60	762570

DIARIO DE

FECHA 1880	Asiento N.º	Pasado	Nuestro número de orden	Fecha de la factura	CONDICIONES	CONCEPTOS	CUENTAS DEUDORAS		Domicilio
							del Mayor	Auxiliar	
Dicre	3		34	Diciembre 2		Frapos	Fabricacion	Fabrica Colectiva n.º 86	
"	12	"	35	Noviembre 16		Carta y mangal	id	" " " 88	
"	12	"	36	Diciembre 3		Cartas	id	" " " 88	
"	12	"	37	" 9		Cartillas	id	" " " 15	
"	12	"	40	" 19	68 dec	Bovinas	Almacenes	Deposito	
"	12	"	41	" 11		Form	Primeros deat	Deposito y Almacenes deat	
"	12	"	42	" 12		frapos	Fabricacion	Fabrica Colectiva n.º 100	
"	12	"	43	" 11		id	id	" " " 100	
"	12	"	44	Novre 25		id	id	" " " 100	
"	12	"	45	Dicre 11		id	id	" " " 100	
"	12	"	46	Novre 30		Deposito Frapos	Deposito Frapos		
"	12	"	47	" 25		Form y polsines	Almacenes	Deposito (Entrados F.º n.º 101)	
"	12	"	48	" 9		Cartas	id	Deposito	
"	12	"	49	Dicre 9		Lana fricolor	Direccion Mol Panol		
"	12	"	49	" 10		frapos	Fabricacion	F.º Colectiva 67	
Noviembre 14	4		48	Dicre 2	Pagada ff B.º B.	frapos	Fabricacion	Fabrica Colectiva n.º 60	
"	"	"	49	" 2	Pagada ff B.º B.	id	id	" " " 59	
"	"	"	50	" 5	Pagada cont B.º B. del quinquenio	id	Deposito Frapos		
"	"	"	51	Novre 26	Pagada a la recepcion mercaderias	id	id		
"	"	"	52	" 30	Pagada	id	id		
"	"	"	53	" 26	Pagada	Bate Grana	id		
"	"	"	53	" 26	"	frapos	id		
"	"	"	53	" 26	"	"	Fabricacion	Fabrica Colectiva n.º 65	
"	"	"	53	" 26	"	"	id	" " " 46	
"	"	"	54	Dicre 1	Pagada	Pee-Oil	id	" " " 24	
"	"	"	55	" 1	"	"	id	" " " 12	
"	"	"	56	" 2	"	"	id	" " " 55	
"	"	"	57	" 12	"	"	id	" " " 55	
Noviembre 15	5		58	" 2	Contado	Bovinas	Almacenes	Deposito	
"	15	"	59	" 9	Contado	Botones, pata de vaca, Sopa, Sarna	S. P. Generos Pintos		
"	15	"	60	Novre 20	30 dias	Acido Orup verde	Primeros deat	Acidos y Grana	
"	15	"	61	Dicre 11	Contado	Acido Sulfurico	Direc. Mol Panol		
"	15	"	62	" 4	Contado	Lana b.º para pata	Primeros deat	Lana	
"	15	"	63	" 4	Contado por B.º B.	frapos	Fabricacion	Fabrica Colectiva n.º 78	
"	15	"	63	" 4	"	id	id	" " " 77	

COMPRAS

Cuentas Acreedoras							
Del Mayor	Auxiliar	Domicilio	Pesetas	Suma diaria Pesetas	TOTALES Pesetas		
Proveedores	José Ruiz Abademat	Hleoz	818/0				
"	Juan Nermat	Hobkiddell	1461/75				157208/84
"	" id	" id	1052/00				
"	" id	" id	468/0				
"	Pedro Pamplona	Hleoz	577/50				
"	Nelso y C.	Hlicante	350				
"	Juan Beneyto Beneyto	Valencia	123/75				
"	Salvador Casal Ruiz	Castilla	78/50				
"	Frau. Simó Sento	Canals	648				
"	Ramon Garcia Bartallo	Albacete	458/80				
Direccion Principal General de Puertos			20134/80				
Fabricacion	Fabrica Colectiva n.º 110	Ciudad	1140/87				
Proveedores	Emilio Storcas	" id	1248				
id.	R. Blanes Arceif	" id	682/45	34559/35			166768/01
Proveedores	R. Blanes Arceif	Ciudad	751/40				
"	R. Blanes Arceif	" id	1060				
"	Vicente Lahoz	Catamora	1115/57				
"	Industrias Pablo Toront. I. A.	Barcelona	3793/95				
"	Antonio Prunas	Ciudad	450				
"	Francisco Vilaflora	Hlicante	a) 348/35				
"	" id	" id	b) 302/25				
"	" id	" id	c) 934/15	1574/15			
"	H. Papi Fleoran	Hleoz	276/75				
"	" " "	" "	1165/65				
"	" " "	" "	1000/00				
"	Pedro Pamplona	" "	220/00	11824/87			178595/08
Delegacion Comercial en Barcelona		Barcelona	3171/90				
Proveedores	J. Lauer y C.º S.º	Orteniente	5701/65				
"	Sociedad Anonima Ciel	Barcelona	1170/75				
"	Emilio Pastor	Hleoz	4015/25				
"	José Ruiz Abademat	Hleoz	456/65				
"	" " "	" "	771/55				
"	" " "	Sumas y resta	15749/65				178595/08

FECHA	Asiento N.º	Pasado	Nuestro número de orden	Fecha de la factura	CONDICIONES	CONCEPTOS	CUENTAS DEUDORAS		Domicilio
							del Mayor	Auxiliar	
1936									
Septiembre 15	5		64	Diciembre 7	Contado	Frutas	Deposito Frutas		
" 15	"		65	" 15	"	"	id		
" 15	"		66	" 8	contado a la recepción, moravia	"	id		
" 15	"		67	" 7	Contado	"	Fabricación	Fabrica Boliviana n.º 59	
" 15	"		68	Diciembre 16	Bagala	Nacional de las	Gastos Generales	Almuerzo	
" 15	"		69	" 27	id	" y pormenores obra	id	Obra	
" 15	"		70	" 28	id	Imprenta	id	Imprenta (Oficinas)	
" 15	"		71	" 28	id	"	id		
" 15	"		72	" 30	id	Créditos	id	Obra Deposito Estacion	
Diciembre 15	6		73	Diciembre 15		Bolichondas	Almuerzo	Almuerzo Tepal	
" 16	"		74	" 18		Bovinos	id	id	
" 16	"		75	" 12		id	id	id	
" 16	"		76	" 12		Gorral (Entregado Fabrica n.º 110)	id	id	
" 16	"		77	Noviembre 13	Pagada	Bolichondas F.N.E.	id	id	
" 16	"		78	" 10	id	"	id	id	
" 16	"		79	Diciembre 3	Contado	"	id	id	
" 16	"		80	" 3	Contado	Jabon	Fabricación	Fabrica n.º 30	
" 16	"		81	" 3	"	id	id	" " 14	
" 16	"		82	" 4	"	id	id	" " 74	
" 16	"		83	" 4	"	id	id	" " 15	
" 16	"		84	" 4	"	id	id	" " 17	
" 16	"		85	" 9	"	id	id	" " 30	
" 16	"		86	" 10	"	id	id	" " 15	
" 16	"		87	" 12	"	id	id	" " 74	
" 16	"		88	" 15	"	id	id	" " 30	
" 16	"		89	" 15	"	id	id	" " 14	
" 16	"		90	" 10	"	Fruta algodón	id	" " 1	
" 16	"		91	" 10	"	"	id	" " 78	
" 16	"		92	" 10	"	fruta lana	id	" " 59	
" 16	"		93	" 10	"	"	id	" " 77	
" 16	"		94	" 10	"	" algodón	id	" " 66	

COMPRAS

Cuentas Acreedoras		Domicilio	Pesetas	Suma diaria Pesetas	TOTALES Pesetas
Del Mayor	Auxiliar				
Proveedores	Salvador Sebastia	Sumas anteriores	15749.85		178375.08
"	id id	Valencia	1987.90		
"	Industrias Pabla Torral. S.A.	id	2530.05		
"	Emilio Pastor	Barcelona	6017.85		
"	Industrias Electricas Socializadas	Heay	3388.85		
"	Industrias Socializadas de Carpinteria	id	1074.00		
"	graficas Socializadas	id	68.10		
"	id id	id	105		
"	Industrias Socializadas de Repalstoma, etc	id	190		
Proveedores	Enrique Anel Baudela	id	807.50	30904.98	209558.06
"	Pedro Pamplona	id	2550		
"	id id	id	4877.20		
id	id id	id	320.30		
id	id id	id	5527.20		
id	id id	id	4118.05		
id	id id	id	7470.70		
id	id id	id	16025.50		
id	id id	id	167.30		
id	id id	id	716.00		
id	id id	id	187.90		
id	id id	id	178.20		
id	id id	id	175.50		
id	id id	id	166.50		
id	id id	id	170.10		
id	id id	id	180.70		
id	id id	id	206		
id	id id	id	240		
id	id id	id	468		
id	id id	id	1102.70		
id	id id	id	907.10		
id	id id	id	1501.70		
id	id id	id	633.95		
id	id id	id	13627.20		
		Sumas y siglas			309558.06

DIARIO DE

FECHA	Asiento N.º	Pasado	Nuestro número de orden	Fecha de la factura	CONDICIONES	CONCEPTOS		CUENTAS DEUDORAS		Domicilio
								del Mayor	Auxiliar	
1936										
Diciembre	16	6	95	Diciembre 13	contado	Embudo Quertollan	Fabricacion	Fabrica n.º 8		
"	16	"	96	" 9	" 2331 m.	Serpulen	Primera deatonas	Embudo de		
"	16	"	97	" 7	" giro 1 fu	Tropel	"	Tropel ; Desemparrador		
"	16	"	98	" 10	" " 7"	"	"	"		
"	16	"	99	Novbre 30	"	Harbol exotono	Artos Generales	Harbol Oficial		
Diciembre	17	7	100	" 30	Papada	Embudo Quertollan	Fabricacion	Colectora n.º 8		
"	17	"	101	Diciembre 5	"	Tropel	"	Fabrica n.º 65		
"	17	"	102	" 7	"	"	"	" 96		
"	17	"	103	" 3	"	Cardos	"	" 20		
"	17	"	104	" 3	"	"	"	" 34		
"	17	"	105	" 3	"	"	"	" 30		
"	17	"	106	" 3	"	"	"	" 33		
"	17	"	107	" 4	"	lpl engine oil	"	" 66		
"	17	"	108	" 4	"	"	"	" 61		
"	17	"	109	" 8	"	Tropel	"	" 115		
"	17	"	110	Septbre 27	contado Embudo ex. Quertollan	Fuel - Oil	Fabrica n.º 45	Dist. " Nacional Puerto	" 00	
"	17	"	111	Septbre 8	"	"	"	Fabricacion	" 55	
"	17	"	112	Novbre 30	(Tropel) Papada	Tropel	"	" 56		
"	17	"	113	" 30	Papada	Serpulen	"	" 5		
"	17	"	114	" 30	"	"	"	" 7		
"	17	"	115	" 30	"	"	"	" 14		
"	17	"	116	" 30	"	"	"	" 16		
"	17	"	117	" 30	"	"	"	" 18		
"	17	"	118	" 30	"	"	"	" 22		
"	17	"	119	" 30	"	"	"	" 24		
"	17	"	120	" 30	"	"	"	" 25		
"	17	"	121	" 30	"	"	"	" 30		
"	17	"	122	" 30	"	"	"	" 32		
"	17	"	123	" 30	"	"	"	" 33		
"	17	"	124	Octubre 31	"	"	"	" 37		
"	17	"	125	Novbre 30	"	"	"	" 70		

Cuentas Acreedoras		Domicilio	Pesetas	Suma diaria Pesetas	TOTALES Pesetas
Del Mayor	Auxiliar				
Proveedores.	Heliodoro Madroni	Sumas anteriores.	15581.20		809588.08
id.	V. Gil Howardell	Alicante.	204.45		
id.	Marcelo Izquierdo S. A.	Alicante	1487.50		
id.	id.	Valencia	950.		
id.	id.	id.	2375.		
Proveedores.	Vda de Alfonso Comasempere	Hecoy	172.55	141551.50	251109.58
	Heliodoro Madroni	Alicante	950.55		
id.	José Rius Montserrat	Hecoy	450.65		
id.	id.	id.	1465.35		
id.	Juan Vermit	Subadodell	1864.50		
id.	" "	"	26		
id.	" "	"	1070.25		
id.	" "	"	530.75		
id.	Carlos Róles	Valencia	720.65		
id.	" "	"	410.50		
id.	R. Planes Arceil.	Hecoy	1312		
Proveedores.	Habero	Valencia	18810		
id.	id.	id.	2740.70		
id.	José Rius Montserrat	Hecoy	1356		
id.	Grabadores de Barrios	Barrios	10795		
id.	" "	"	530.85		
id.	" "	"	410.60		
id.	" "	"	114.15		
id.	" "	"	198.35		
id.	" "	"	141.30		
id.	" "	"	211.65		
id.	" "	"	158.40		
id.	" "	"	352.80		
id.	" "	"	141.30		
id.	" "	"	180.45		
id.	" "	"	102.60		
id.	" "	"	196		
		Sumas y sigue	15000.70		351109.58

FECHA	Asiento N.º	Pasado	Nuestro número de orden	Fecha de la factura	CONDICIONES	CONCEPTOS	CUENTAS DEUDORAS		Domicilio
							del Mayor	Auxiliar	
1930									
Julio	17	7	128	Noviembre 30	Pagada	Arpilleros	Fabricacion	Fabrica n.º 73.	
"	17	"	127	" 30	"	"	"	" 105.	
"	17	"	128	Octubre 31	"	" F.º Bolsones 49.	Por Prof. Gummi Punta	"	
"	17	"	129	Novbre 30	"	" " 40.	id	"	
"	17	"	130	" 30	"	" " 21.	id	"	
"	17	"	131	" 30	"	Accesorios " 21	id	"	
"	17	"	132	" 30	"	" " 43.	id	"	
"	17	7	133	" 30	"	"	Fabricacion	Fabrica n.º 5.	
"	17	"	134	" 30	"	"	id	" " 8.	
"	17	"	135	" 30	"	"	id	" " 9.	
"	17	"	136	" 30	"	"	id	" " 10.	
"	17	"	137	" 30	"	"	id	" " 12.	
"	17	"	138	" 30	"	"	id	" " 17.	
"	17	"	139	" 30	"	"	id	" " 20.	
"	17	"	140	" 30	"	"	id	" " 109.	
Diciembre	17	8	141	Novbre 30	Pagada	Lana Blanca	Pumeros Hordand	Lana.	
"	"	"	142	" 30	"	Algodones.	id	Algodones	
"	"	"	143	Julio 10	Contado	Lanas.	id	Lanas.	
"	"	"	144	" 1	Acampa. 2203 m.	Arpilleros.	id	Arpill. Embalaj	
"	"	"	145	" 11	Contado	Fropos.	Almacen Fropos	"	
"	"	"	146	Novbre 30	Pagada	id	id	"	
"	"	"	147	Novbre 9.	Contado	id	id	"	
"	"	"	148	Novbre 30	Pagada	id	id	"	
"	"	"	149	Novbre 10	Contado	id	id	"	
"	"	"	150	Novbre 27	Pagada	id	id	"	
"	"	"	151	Novbre 1	id	id	id	"	
"	"	"	152	" 10	id	Oil. Anaco extra	Fabricacion	Fabrica n.º 7.	
"	"	"	153	" 10	id	" " "	id	" " 23.	
"	"	"	154	" 11	id	" " "	id	" " 13.	
"	"	"	155	" 11	id	" " "	id	" " 40.	
"	"	"	156	" 1	Contado	Colorantes	id	" " 5.	

COMPRAS

Cuentas Acreedoras		Domicilio	Pesetas	Suma diaria Pesetas	TOTALES Pesetas
Del Mayor	Auxiliar				
Proveedores	Frabafadors de Braneros	Sumas anteriores	15298 70		551109 65
	" " "	Braneros	138 20		
Proveedores (General de Puente)	" " "	"	219 90		
id	" " "	"	170		
id	" " "	"	993 70		
id	" " "	"	707 05		
Proveedores (General de Puente)	Antoni Francis	Hey	123 75		
"	" " "	"	100 70		
"	" " "	"	160		
"	" " "	"	298		
"	" " "	"	10		
"	" " "	"	9		
"	" " "	"	977 75		
"	" " "	"	550 40		
"	" " "	"	20		
"	" " "	"	37 40	18281 15	367470 71
Proveedores	Joaquim Ferrer	Albacete	2050		
"	Vinat Goy, S. A. S.	Barcelona	6574 10		
"	Emilio Pastor	Alcoy	2795 60		
"	V. G. L. Mascanell	Albacete	1467 55		
"	Severino Boluda Sanchez	Castellon	3005 10		
"	Fran ^{co} Caseneuve	Barcelona	553 10		
"	id	id	4954 90		
"	Industrial Pablo Pons S. A.	id	614 45		
"	id id id	id	8953 25		
"	Jose Sevestre Subiat	Valencia	2356 75		
"	J. Luis Poy	Alcoy	2083 30		
"	S. de Niquerte	Valencia	157 50		
"	id id	id	157 50		
"	id id	id	157 50		
"	id id	id	157 50		
"	Maria Quimica y Aluch S. A.	Barcelona	100 50		
		Sumas y sigue	100452 25		367470 71

FECHA	Asiento N.º	Pasado	Nuestro número de orden	Fecha de la factura	CONDICIONES	CONCEPTOS	CUENTAS DEUDORAS		Domicilio
							del Mayor	Auxiliar	
1935									
Diciembre 17	8		157	Diciembre 1	Contado	Colonatos	Fabreacion	Fabrica n.º 5.	
"	"		158	" 1	"	"	id.	" 55	
"	"		159	" 1	"	" F.N.C.E.	id.	" 55	
"	"		160	" 1	"	"	id.	" 56	
"	"		161	" 3	"	" F.N.C.E.	id.	" 17	
"	"		162	" 3	"	" id.	id.	" 5	
"	"		163	" 11	gim a do dff.	Wajal	id.	" 24	
"	"		164	" 8	Contado	Wajal	id.	" 100	
"	"		165	" 7	(Wajal) gim 1/4-1-37	Wajal	id.	" 10	
"	"		166	" 5	(Wajal) gim 30 dff.	Wajal vegetal	id.	" 25	
"	"		167	Agosto 14	Contado	Acciones	id.	" 5	
"	"		167	Agosto 3	Contado	Subaj mag. "Lami"	id.	" 15	
"	"		169	" 2	"	"	id.	" 22	
"	"		170	" 4	"	Wajal	id.	" 23	
"	"		171	" 15	"	id.	id.	" 8	
"	"		172	Agosto 20	Papada	Wajal y Wajalena	id.	" 20	
"	"		173	" 20	id.	"	id.	" 24	
"	"		174	" 20	id.	Reparaciones	id.	" 27	
"	"		175	" 20	id.	" cristales	id.	" 9	
"	"		176	" 20	id.	"	id.	" 18	
"	"		177	Agosto 11	Contado	Wajal	id.	" 8	
"	"		178	" 17	" Papada	Wajal	id.	" 7	
"	"		"	"	"	"	id.	" 20	
"	"		"	"	"	"	id.	" 70	
"	"		"	"	"	"	id.	" 24	
"	"		"	"	"	"	id.	" 13	
"	"		"	"	"	"	id.	" 29	
"	"		"	"	"	"	id.	" 15	
"	"		179	Agosto 20	Reparaciones (obn) papada	Reparaciones obn.	Gastos Generales	Obn.	
"	"		180	" 14	Wajal	Wajal	id.	Wajal	
"	"		181	Agosto 16	Contado	Wajal	Wajal	Wajal	

COMPRAS

CUENTAS ACREEDORAS		Domicilio	Pesetas	Suma diaria Pesetas	TOTALES Pesetas
Del Mayor	Auxiliar				
Proveedores	Unión Química y Suck, S.A.	Sumas anteriores	100.953.25		369.476.71
id	" " " " "	Barcelona	208.65		
id	" " " " "	"	901.30		
id	" " " " "	"	156.65		
id	" " " " "	"	181.55		
id	" " " " "	"	931		
id	" " " " "	"	308.70		
id	Vda de Manuel Pamplona	Valencia	205		
id	Fuop de Gomas Acuques	id	472.05		
id	Silverado Fleming	Hospitalet	1480		
id	A. Esteven Barcelo	Seva	308.25		
id	Antonio Frances	Alcoy	115.25		
id	Textiles Sol. Rayo, S.A.	id	345.65		
id	id id id	id	100.15		
id	Sociedad Anonima Shuttle	Arbadill	1113.70		
id	" " "	id	3897.80		
id	Industrias Societarias de Hospitalet etc.	Alcoy	85.65		
id	id id id	"	218.50		
id	id id id	"	170.10		
id	id id id	"	143.		
id	id id id	"	35.50		
id	Empresas Matamoras	"	120.4.		
id	Comite de Reforn	Biar	324.20		
id	" "	"	235.70		
id	" "	"	328.40		
id	" "	"	108.56		
id	" "	"	492		
id	" "	"	108.00		
id	" "	"	225.30	10.97.00	
id	Industrias Societarias de Hospitalet	Alcoy	57.20		
id	Empresas Societarias	"	175		
id	Empresas Social Bandera	"	3550	115.918.53	415.889.24
		Sumas y sigue			458.889.07

DIARIO DE

FECHA	Asiento N.º	Pasado	Nuestro número de orden	Fecha de la factura	CONDICIONES	CONCEPTOS	CUENTAS DEUDORAS		Domicilio
							del Mayor	Auxiliar	
1436									
Noviembre 19	9		183	Noviembre 5	Contado, Contaduría, crédito-19	Algodón pulado	Granel Grupos Plant.		
" 19	"		183	" 12	" " " "	" " "	id.		
" 19	"		184	" 16	" " " "	Balón Loma	Amuecú	Amuecú Japón	
" 19	"		185	30 de Abril 30	Pagado	causas pte.	Cuentas	Cuerpo Barabambos	
" 19	"		"	" 30	"	Similera	Primeros Nacionales	Embalsajes	
" 19	"		186	Noviembre 2	Contado	Colomantes.	id.	Colomantes.	
" 19	"		187	" 2	"	id.	id.	id.	
" 19	"		188	" 2	"	id.	id.	id.	
" 19	"		184	" 2	"	id. F.C.E.	id.	id.	
" 19	"		190	Novbre 15	"	Grupos	Amuecú Grupos		
" 19	"		191	Novbre 15	"	Plant.	Primeros Nacionales	Grupos, Serenoparantes.	
" 19	"		192	" 15	Pagado	Lana	id.	Lana	
" 19	"		193	" 2	" por Balón	"	id.	id.	
" 19	"		194	Novbre 2	Contado	Cardes	Fabricación	Fabrica n.º 16	
" 19	"		195	Noviembre 9	Pagado	Leute ricino	Primeros Nacionales	Leute, Grupos	
" 19	"		196	" 15	"	Lana	id.	Lana	
" 19	"		197	" 15	(Cardes) Contado	Cardes	Fabricación	Fabrica n.º 14	
" 19	"		198	" 4	Contado	Grupos	Amuecú Grupos		
" 19	"		199	" 15	Contado	Leute de Loma	Primeros Nacionales	Grupos, Serenoparantes	
" 19	"		200	" 9	" giro 30 día.	Cardes Vegetal	Fabricación	Fabrica n.º 10	
" 19	"		201	" 7	Pagado 30 días neto	Cardes	id.	" - Co.	
" 19	"		202	" 7	" 30 " "	id.	id.	" - Co.	
" 19	"		203	Abril 21	"	Lana Puntas	Grupos Granel	Obra	
" 19	"		204	" 21	"	2 Plumones y 10 Gornos.	id.	Nacional Oficina	
Noviembre 21	10		205	Noviembre 7	Contado	Grupos	Deposito Grupos		
" "	"		206	Abril 19	"	"	id.		
" "	"		207	" 21	"	"	id.		
" "	"		208	" 28	"	"	id.		
" "	"		209	Noviembre 15	"	"	id.		
" "	"		210	" 17	"	Carbon	Fabricación	Fabrica n.º 8	
" "	"		211	" 2	Pagado 366H	Lana carda y retales pte	id.	" 79	

COMPRAS

CUENTAS ACREEDORAS						
Del Mayor	Auxiliar		Domicilio	Pesetas	Suma diaria Pesetas	TOTALES Pesetas
Proveedores (Juegos de Punto)	Serino Ramos	182	Sumas autones			485389.29
id	Serino Ramos	182	Bastellon Hcey	170670		
Proveedores.	San Fern.	161	id.			
id	frabafadores de Bañeres.	187	Hcey	8630		
id		187	Bañeres	17055		
id	Unión Química y Huelo S.A.	188		187738	3585	
id	" " "	187	Barcelona	2645		
id	" " "	187	"	4155		
id	" " "	187	"	149835		
id	" " "	187	"	143205		
id	Vda de Pedro Miro	196	Hauron	162870		
id	Vilero S ^a	198	Hicante	710		
id	Judicato de Produccion de Hauronera	198	Hauronera ferial	3915		
id	Fragal Roger	198	Valencia	95675		
id	Vda e Hcey de S. ferial	196	Sabadell	57010		
id	Compania Fabricacatol Vegetales	196	Barcelona	377780		
id	Compania Baluda	196	Gandia	32685		
id	Mad Anonima Huella	197	Sabadell	232185		
id	Antonio Palomar	197	Barcelona	620750		
id	R. Gonzalez Nicmuda	197	Comillaves, Valencia	425201		
id	A. Calvoza Barcelo	201	Sax	157501		
id	Ramoneda - Hcey	201	fornex	2553151		
id		201		87150		
id	Silverio Planes	202	Hcey	5801		
id	" " "	202		10	9281850	57777779
Proveedores	Joyanin Vigueros	201	Hurcia	161870		
id	Nieto Lodo	201	Barcelona	634630		
id	id id	207	id	285995		
id	id id	207	id	618985		
id	J. Luis Puyi	207	Hcey	165020		
id	Melidom, Hadrona	207	Hicante	50050		
id	Gutera Española, S.A.	207	Valencia	118905		
			Sumas y rigne	2616075		57777779

FECHA	Asiento N.º	Pasado	Nuestro número de orden	Fecha de la factura	CONDICIONES	CONCEPTOS	CUENTAS DEUDORAS		Domicilio
							del Mayor	Auxiliar	
1936.									
Diciembre 21	10.		213	Diciembre 18	contado.	Servicio Iduma, tapo Bulq	Servicio fijos.		
" "	"		213	" 1º	Pagado.	Algodones	Algodones		
" "	"		214	" 14	contado.	Alm.	Alm.		
" "	"		215	" 18	id	1161	id		
" "	"		216	" 14	"	Carbón, Serradero, Confesion.	id		
" "	"		217	Noviembre 30	"	Material Ventosa	Material Oficinas		
" "	"		218	Diciembre 21	"	Colchonetes	Alm.		
" "	"		219	" 21	"	id	id		
Diciembre 23	11		220	" 18	contado.	Compra algodón	Fabricación	Fabrica n.º 8	
" "	"		221	" 17	Pagado.	Subsistencia	id	" 55	
" "	"		222	" 17	"	id	id	" 74	
" "	"		223	" 6	"	Material construcción	id	" 33	
" "	"		224	" 2	"	id	id	" 8	
" "	"		225	" 7	Contingente n.º 19	Papel - Oil Tab. n.º 45	Material Oficinas	" 00	
" "	"		226	" 7	"	id	Fabricación	" 10	
" "	"		227	Diciembre 24	"	id	id	" 34	
" "	"		228	Diciembre 7	"	Cartas	id	" 30	
" "	"		229	" 1º	"	Feito oliva	id	" 9	
" "	"		230	" 3	"	Cartas	id	" 22	
" "	"		231	" 4	Contingente n.º 19	Trabajo y material Fabricación	Material Oficinas	" 00	
" "	"		232	" 2	" " "	id	id	" 00	
" "	"		233	" 21	"	Coma de lana	Servicio fijos		
" "	"		234	Diciembre 24	Pagado	Cemento Portland	Material Oficinas	Obra	
" "	"		235	Diciembre 3	"	Impresos	id	Impresos Oficinas	
Diciembre 22	12		236	" 10	Transferencia	Subsistencia	Fabricación	Fabrica n.º 9	
Diciembre 22	12		237	" 14	contado.	Blanca Molle	id	" 12	
id	"		238	" 18	"	Carbón algodón	id	" 13	
id	"		239	" 5	Transf. 24. 11-12-35	Limpiador	id	" 31	
id	"		240	" 5	contado qm 30 ff	Carbón vegetal	id	" 24	
id	"		241	" 14	contado	Serradero	id	" 24	
id	"		242	" 14	"	id	id	" 24	

COMPRAS

Cuentas Acreedoras					Pesetas	Suma diaria Pesetas	TOTALES Pesetas
Del Mayor	Auxiliar		Domicilio				
Proveedores	Hijo de Juan Mas	210	Junos autones	32.164.75		577.707.77	
id	D. Almirante Cortana	215	Alicante	775.80			
id	Pedro Pamplona	216	Barcelona	14.558.50			
id	José Romo Villanova	217	Alcoy	320.20			
id	Judicatos Industriales Vester	218	Alcala de las Torres	20.99.75			
id	Papeles Reunidos S. A.	219	Alcoy	2.545.95			
id	Banque Azuel Candela	220	id	157			
id	" " "	221	id	3550			
id	" " "	222	id	5700	49170.76	626.953.75	
Proveedores	Joaquin Arimon	223	Sabadell	238			
id	A de Agarte	224	Vitoria	157.50			
id	" " "	225	"	157.50			
id	José Azuel Anuar	226	Alcoy	15.40			
id	" " "	227	"	413			
id	Nibeso " "	228	Vitoria	116.55			
id	" " "	229	"	1440.55			
id	" " "	230	"	577.55			
id	Sociedad Anonima Huella	231	Sabadell	10.718.00			
id	Judicatos de Campesinos	232	Alcoy	2855			
id	Juan Figueras & C ^{ta}	233	Sabadell	3376.80			
id	Industrias Socializadas de Caspintona	234	Alcoy	557			
id	" " "	235	"	30.55			
id	S. C. P. S.	236	"	2032.50			
id	José Amel Anuar	237	"	65			
id	Gráficos Socializados	238	"	208.50	1407520	641251.95	
Proveedores	José Santos Albrich	239	Alicante	1012.50			
id	José Azuel Anuar	240	Alcoy	1487			
id	Joaquin Arimon	241	Sabadell	246			
id	Francisco Harro	242	Barcelona	105			
id	A Estevan Baralo	243	Sax	204.75			
id	Nda de Santas Ag. Gloria	244	Alcoy	607.70			
id	id id id	245	id	877.75			
id	" " "	246	Sumas y sigue	3777.00		641251.95	

DIARIO DE

FECHA	Asiento N.º	Pasado	Nuestro número de orden	Fecha de la factura	CONDICIONES	CONCEPTOS	CUENTAS DEUDORAS		Domicilio
							del Mayor	Auxiliar	
1956									
Noviembre 23	12		243	Novre 2	franc ^a BH 17.12.35	frases	Fabricacion	Fabrica n.º 31	
"	"		244	" 2	" " " "	id	id	" " 33	
"	"		245	" 3	" " " "	id	id	" " 64	
"	"		246	" 14	Contado Ho doc	Armas	Armas	Armas Gopdas	
"	"		247	Novre 21	" " " "	frase.	Deposito frases	"	
"	"		248	" 27	" " BH 17.12.35	"	id	"	
"	"		249	" 24	Pagado	Algodon	Primeros Materiales	Algodones	
"	"		250	Novre 22	Contado	" hilado	id	"	
"	"		251	" 15	" 2257 m.	Apollon	id	Embaleajes	
"	"		252	" 10	"	Algodon hilado	Vicio ^a Mal Genes Punto	"	
Noviembre 21	12		253	" 23	"	Seta pino	Fabricacion	Fabrica n.º 64	
"	"		254	" "	"	Zapato	Deposito zapatos	"	
"	"		255	" 22	"	"	id	"	
"	"		256	" 20	Contasients per amolar fabrica ^a 4 del Anicet n.º 3	Procederes	Procederes	Lauriano Super L Barcelona	
"	"		256	" 17	Contado rub. contra deudante	Orgas	Fabricacion	Fabrica n.º 55	
"	"		257	" 3	Contado	id	"	" " 5	
"	"		258	" 18	Pago en el a/c p 1 d/2	fibrol papel	"	" " 37	
"	"		259	" 9	Contado	material electrico	"	" " 2	
"	"		260	" 8	"	Reparacion	"	" " 37	
"	"		261	" 8	"	id	"	" " 67	
"	"		262	" 7	Pagado	barbas	"	" " 72	
"	"		263	" 4	"	id	"	" " 11	
"	"		264	Novre 13	"	Algodones	Primeros Materiales	Algodones	
"	"		265	Novre 22	"	Sedas	id	Sedas	
"	"		266	Novre 12	"	Algodones	id	Algodones	
"	"		267	Noviembre 3	"	id	id	id	
"	"		268	" 11	bds do dial (d. 9 ^{ta} Danini)	Frases	Deposito frases	"	
"	"		269	" 15	Contado	Fabricacion	Armas	Armas Gopdas	
"	"		270	" 18	"	Depositos algodones	Fabricacion	Fabrica n.º 100	
"	"		271	" 14	Pagado (part de # Electrica de)	m/ electrica (P. n.º 23)	Vicio ^a Mal Genes Punto	"	
"	"		272	" 9	id	Fuel. Oil de Vibon, F.º 11	id	"	

COMPRAS

Cuentas Acreedoras		Domicilio	Pesetas	Suma diaria Pesetas	TOTALES	
Del Mayor	Auxiliar				Pesetas	Pesetas
Proveedores	Industrias Socializadas de Caspuchona	Sumas autorizadas	5788.40		641231.95	
id	" " " "	Alcoy	6			
id	" " " "	"	134.50			
id	" " " "	"	678.5			
id	Pedro Pamplona	"	806			
id	R. Blanes Gual	"	374.20			
id	Francisco Vilaplana	Alicante	354.60			
id	Coloniales de Barcelona S. A.	Barcelona	1496.25			
id	Angel Lopez Koculla	Alcoy	57.50			
id	J. del Hecaral	Huelva	1504.15			
Dirección Genl. Guano de Puert.			1778.20	15697.40	654929.55	
Proveedores	Antonio Lendoy	Luchal	606			
"	Fernando Santes	Pego	330.59			
"	Comité Administrativo Provincial	Valencia	1888.83			
Dirección Genl. de Guano de Puert.			5191.90			
Proveedores	Sociedad Anonima Gas	Barcelona	1458.15			
id	Agust. José Carbonell	Alcoy	176.05			
id	Elip. de Marqués Sorri	Barcelona	135.50			
id	Industrias Electricas Socializadas	Alcoy	603.55			
id	" " "	"	163			
id	" " "	"	17			
id	Juan Figueras Lichonari	Sabadell	3114.60			
id	" " "	"	3258.80			
id	Francisco de A. Torralba	Barcelona	6818.75			
id	Antonio Berce	Electrol (Barcelona)	3531.00			
id	Juan Sagales Morill	Sabadell	2097.70			
id	Univ. Goy. S. A. S. A.	Barcelona	4722.00			
id	Papeleros Reunidos S. A.	Alcoy	371.90			
id	Sindicato del Ramo del Vestir.	"	1628.75			
id	Rejal de Jacinto Pom	Sanul	1025.30			
Dirección Genl. Guano de Puert.			178			
id			2702.10	114728.60	769857.99	769857.99

FECHA	Asiento N.º	Pasado	Nuestro número de orden	Fecha de la factura	CONDICIONES	CONCEPTOS	CUENTAS DEUDORAS		Domicilio
							del Mayor	Auxiliar	
1936									
Septiembre 23	14		243	Libro 4	Pagado a Juan Quina, lib.	Colorantes F.º n.º 110	St.º Pal. Generos. Punte.		
"	"	"	244	" 4	" id	" " 115	id		
"	"	"	245	" 4	" id	" " 115	id		
"	"	"	246	" 4	" id	" " 115	id		
"	"	"	247	" 4	" id	" " 111	id		
"	"	"	248	" 15	" id	" " 110	id		
"	"	"	249	" 16	" id	" " 111	id		
"	"	"	250	" 16	" id	" " 115	id		
"	"	"	251	" 5	" id	F.N.C.E.	Fabricacion	Fabrica n.º 8.	
"	"	"	252	" 4	" id	" "	id	" " 17.	
"	"	"	253	" 13	" id	" "	id	" " 5.	
"	"	"	254	" 4	" id	" "	id	" " 5.	
"	"	"	255	" 12	" id	" "	id	" " 5.	
"	"	"	256	" 4	" id	" "	id	" " 5.	
"	"	"	257	" 17	" id	" F.N.C.E.	Primeros Materiales	Colorantes Grupos y complementos.	
"	"	"	258	" 3	" id	" "	id	" " "	
"	"	"	259	" 21	Contado a reponer	Borra perdida	Fabricacion	Fabrica n.º 105.	
"	"	"	260	" 14	Pagado	Colorantes	id	" " 8.	
"	"	"	261	" 20.	" "	Secos.	id	" " 20.	
"	"	"	"	" "	" "	" "	id	" " 54.	
"	"	"	"	" "	" "	" "	id	" " 4.	
"	"	"	"	" "	" "	" "	id	" " 3.	
"	"	"	"	" "	" "	" "	id	" " 23.	
"	"	"	262	" 24	" "	Secos Oliva.	id	" " 24.	
"	"	"	"	" "	" "	" "	id	" " 15.	
"	"	"	"	" "	" "	" "	id	" " 14.	
"	"	"	"	" "	" "	" "	id	" " 6.	
"	"	"	263	" 17	Contado	Secos	id	" " 8.	
"	"	"	"	" "	" "	" "	id	" " 17.	
"	"	"	264	" 18	Pagado por grupo	Carbon activado, mundo.	Combustibles		
"	"	"	265	" 11	Contado	Grupos	Supuesto Grupos		

COMPRAS

Cuentas Acreedoras		Domicilio	Pesetas	Suma diaria Pesetas	TOTALES Pesetas
Del Mayor	Auxiliar				
Derección Pral hermanos de Quint.		Suma anterior			767857.97
id.	id.		292	249.90	
id.	id.		290	405.70	
id.	id.		295	309.50	
id.	id.		296	71.35	
id.	id.		297	967.75	
id.	id.		297	369.50	
id.	id.		297	1209.65	
id.	id.		297	269.50	
Proveedores.		Barcelona	297	2426.85	
id.	Unión Química y Alch. S. A.	id.	297	551.25	
id.	" " " "	id.	297	237.65	
id.	" " " "	id.	297	120	
id.	" " " "	id.	297	1678.45	
id.	" " " "	id.	296	716.25	
id.	" " " "	id.	297	3776.05	
id.	" " " "	id.	297	2148.80	
id.	Joaquín Borreras Cortés	Berulleba	297	109.50	
id.	Juan Fumant Bruchant	Sabadell	297	1568.20	
id.	Comite Alsace de Bier.	Biar	29 A	390.00	
id.	" " " "	"	B	450.00	
id.	" " " "	"	C	388.40	
id.	" " " "	"	D	56.40	
id.	" " " "	"	E	50.00	1332.80
id.	José Grau Catalayud	Llanals	297 A	1319.75	
id.	" " " "	id.	B	696.20	
id.	" " " "	id.	C	1276.35	
id.	" " " "	id.	D	221.20	3515.60
id.	J. Fraid.	Barcelona	297 A	215.00	
id.	" "	"	B	3.01.00	516
id.	Nalco J. C.	Alicante	297	2350.50	
id.	Franchés Larceneux	Barcelona	297	3946.70	64907.65
id.		Suma y sigue			821507.66
					821507.66

FECHA	Asiento N.º	Pasado	Nuestro número de orden	Fecha de la factura	CONDICIONES	CONCEPTOS	CUENTAS DEUDORAS		Domicilio
							del Mayor	Auxiliar	
1956									
Julio	26	15	216	Julio 25	Contado	Arroz (almacenes clientes)	Gastos Generales	Almacenes clientes	
"	"	"	217	" 21	"	Fichas Almacén	id	Almacén Oficios	
"	"	"	218	" 21	"	Módulos conmutadores	id	"	
"	"	"	219	" 21	"	Artículos "products"	id	"	
"	"	"	300	" 21	Pagado	Granos	Primeros Materiales	Granos gruesos	
"	"	"	301	" 21	liquidado por papel	Same	id	Same	
"	"	"	302	" 16	"	id	id	id	
"	"	"	303	" 16	"	id	id	id	
"	"	"	304	" 21	"	id	id	id	
"	"	"	305	" 20	"	id	id	id	
"	"	"	306	" 21	"	id	id	id	
"	"	"	307	" 21	"	id	id	id	
"	"	"	308	" 21	"	id	id	id	
"	"	"	309	" 20	"	id	id	id	
"	"	"	310	" 17	"	id	id	id	
"	"	"	311	" 16	"	id	id	id	
"	"	"	312	" 18	Contado	Arroz blanco mudo.	id	Granos gruesos	
"	"	"	313	" 15	" 30 días	Apollon	id	Embudo	
"	"	"	314	" 15	" " "	id (almacén base)	id	Arroz	
"	"	"	315	" 15	"	Jose Solera	id	Polvos, azúcar, etc.	
"	"	"	316	" 21	Pagado 10110	Carbón coke fundición	Combustibles		
"	"	"	317	" 20	Contado	Arroz lana, costado	Almacenes	Almacén finos	
"	"	"	318	Julio 20	" 30 días	Arroz	Fabricación	Fabricación	
"	"	"	319	" 20	" " "	Opogono	id	" "	
"	"	"	320	Julio 15	"	Arroz	id	" "	
"	"	"	321	Julio 20	Franquicia	Arroz etc.	id	" "	
"	"	"	322	" 20	"	"	id	" "	
"	"	"	323	Julio 15	Contado	"	id	" "	
"	"	"	324	" 15	"	"	id	" "	
"	"	"	325	" 15	"	"	id	" "	
"	"	"	326	" 15	"	"	id	" "	

Cuentas Acreedoras					
Del Mayor	Auxiliar		Domicilio	Pesetas	Suma diaria Pesetas
Proveedores	Celestino Hinguer Mora	241	Suma anterior		
"	Industrias Socoleradas	242	Alcoy Libertad 7	125	
"	id id	243	"	60	
"	id id	244	"	44	
"	id id	245	"	1050	
"	Fosta Navaicos	246	Barcelona	11385.00	
"	Sindicato Oficiales Varios	247	Alcatorre (Genid)	1346.10	
"	Angel Roger	248	Valencia	2074.45	
"	id id	249	id	4038.50	
"	Carepo Social de Defensa	250	Rubielos de Rubielos	1855.30	
"	Junta Administrativa	251	Rubielos de Mora	5.800	
"	Fran ^{co} Lpner & C ^o	252	Alcanarona (Genid)	7532.50	
"	Comite Social	253	Escochuela (id)	3770	
"	id	254	Allepuz id	13158	
"	Comite Ejecutivo Popular	255	Alcanarona de la Sierra (Genid)	22834.70	
"	Comite Ejecutivo Popular	256	Alcanarona de la Sierra (id)	8123.25	
"	Juan Cosin Nava	257	Valencia	2110.50	
"	Territorio Vozes de fruyelle	258	Hospital de Alcobacat	4599.45	
"	Grabadores de Brucos	259	Brucos	1167.35	
"	id id	260	"	210.70	
Clientes Proveedores	Gobierno Euzkadi de Valencia	261	Bilbao	3200	
"	V. B. Carlos	262	Valencia	2200.60	
"	Barc. S. M.	263	Alcoy	6050	
"	S. Española de Carburos Metálicos	264	Valencia	57.80	
"	id id	265	id	37	
"	id id	266	Barcelona	153.70	
"	Industrias Socoleradas de Hospitales etc	267	Alcoy	123.55	
"	id id id	268	id	81.95	
"	Grabadores de Brucos	269	Brucos	70.50	
"	id id	270	id	155.45	
"	id id	271	id	125.40	
"	id id	272	id	100.10	
			Suma y sigue	108719.45	
					839567.02
					839567.02

FECHA	Asiento N.º	Pasado	Nuestro número de orden	Fecha de la factura	CONDICIONES	CONCEPTOS	CUENTAS DEUDORAS		Domicilio
							del Mayor	Auxiliar	
1936. Diciembre 25	15.		827	Diciembre 15	30 días	Apillon	Fabricacion	Fabrica n.º 31	
"	"	"	828	" 15	" "	id	"	" 57	
"	"	"	829	" 15	" "	id	"	" 63	
"	"	"	830	" 15	" "	id	"	" 77	
"	"	"	831	Septiembre 30		Quil y pañuel	"	" 15	
"	"	"	832	Noviembre 16		" "	"	" 20	
"	"	"	833	Septiembre 30		" "	"	" 31	
"	"	"	834	" 30		" "	"	" 10	
"	"	"	835	Diciembre 16	francopido	Cartas	"	" 37	
"	"	"	836	" 16	"	Cartillas	"	" 32	
"	"	"	837	" 15	"	Cartas.	"	" 33	
"	"	"	838	" 14	"	id	"	" 73	
"	"	"	839	" 11	por quin al 11.50	Sulfato para apapel.	"	" 8	
"	"	"	"	"	"	"	"	"	
"	"	"	"	"	"	"	"	"	
Diciembre 28	16		840	" 18	francopido	frapos	Deposito	Frupos	
"	"	"	841	" 19	"	"	id	"	
"	"	"	842	" 19	"	"	id	"	
"	"	"	843	" 19	"	"	id	"	
"	"	"	844	" 19	"	"	id	"	
"	"	"	845	" 17	"	"	id	"	
"	"	"	846	" 17	"	Pañ. del.	Fabricacion	Fabrica n.º 31.	
"	"	"	847	" 17	"	id	"	" 5	
"	"	"	848	" 17	"	id	"	" 12	
"	"	"	849	" 23	"	Resumen de cal	id	" 17	
"	"	"	850	" 14	"	Pañ. del.	id	" 55	
"	"	"	851	" 8	"	id	id	" 62	
"	"	"	852	" 11	por quin al 11.50 (parte p. p. 839)	Sulfato de sosa 700 n.º 40 y 45	Deposito	Quimi Quimi	
"	"	"	853	" 10	Cartas.	Impresos.	id	"	
"	"	"	"	"	"	id	Quimi Generales	Material Escritorio Oficial.	

COMPRAS

Cuentas Acreedoras							
Del Mayor	Auxiliar	Domicilio	Pesetas	Suma diaria Pesetas	TOTALES Pesetas		
Proveedores.	frabafadors de Baneros	Sumas anteriores	108,918.45		889,567.62		
id.	" "	Baneros	100.65				
id.	" "	"	113.85				
id.	" "	"	411.60				
id.	frs "Mouton"	"	71				
id.	" "	Alcoy	158.				
id.	" "	"	528				
id.	" "	"	126.75				
id.	" "	"	157.60				
id.	frs Vermet.	Sabadell	10.75				
id.	" "	"	85				
id.	" "	"	1103.60				
id.	Ramonella Heft	Jumilla	277.32				
id.	frs Antonio Doquero S.A.	Valencia	117.60				
id.	" "	"	52.80				
id.	" "	"	52.80				
id.	" "	"	117.60	110,850.95		949,465.54	
id.	" "	"	1248.40				
id.	" "	"	1247.50				
id.	" "	"	1735.40				
id.	" "	"	1674.10				
id.	" "	"	2397				
id.	" "	"	2118.50				
id.	" "	"	276.75				
id.	" "	"	1166.05				
id.	" "	"	528				
id.	" "	"	214.35				
id.	" "	"	276.75				
id.	" "	"	461.35				
id.	" "	"	117.60				
id.	" "	"	52				
id.	" "	"	128	88,299.85		975,089.89	
id.	" "	"				975,089.89	
		Sumas y sigue					

FECHA	Asiento N.º	Pasado	Nuestro número de orden	Fecha de la factura	CONDICIONES	CONCEPTOS	CUENTAS DEUDORAS		Domicilio
							del Mayor	Auxiliar	
1936									
Noviembre 29	17		354	Nov	28	Seguidada	Lana	Primeros Materiales	Lanas
"	"		355	"	8	Prosa n.º 30 y 52 cont	Fuels, mitfonia	id	Acidos
"	"		356	"	10	"	id	id	id
"	"		357	"	16	Contado	Frujas	Fabricacion	Fabrica n.º 72
"	"		358	"	18	1/2 a 8 cont. vnto.	Subst. papel	id	" 24
"	"		359	"	19	Contado	Plant.	id	" 75
"	"		360	"	16	"	"	id	" 17
"	"		361	"	5	"	"	id	" 104
"	"		362	"	3	"	"	id	" 72
"	"		363	"	4	"	"	id	" 67
"	"		364	Nov	27	"	"	id	" 35
"	"		365	Nov	10	"	"	id	" 65
"	"		366	Nov	30	"	Ferriteria T. n.º 140	id	"
"	"		367	"	30	"	" " 45	id	"
"	"		368	"	30	"	" " 45	id	"
"	"		369	"	30	"	"	Fabricacion	" 58
"	"		370	"	30	"	"	id	" 46
"	"		371	"	30	"	"	id	" 77
"	"		372	"	30	"	"	id	" 75
"	"		373	"	30	"	"	id	" 103
"	"		374	"	30	"	"	id	" 116
"	"		375	Depos.	30	"	"	id	" 55
"	"		376	"	30	"	"	id	" 25
"	"		377	Nov	30	"	"	id	" 25
"	"		378	Nov	30	"	"	id	" 14
"	"		379	"	30	"	"	id	" 5
"	"		380	"	30	"	"	id	" 7
"	"		381	"	30	"	"	id	" 8
"	"		382	"	30	"	"	id	" 8
"	"		383	"	30	"	"	id	" 9
"	"		384	"	30	"	"	id	" 10

COMPRAS

CUENTAS ACREEDORAS		Domicilio	Pesetas	Suma diaria Pesetas	TOTALES Pesetas
Del Mayor	Auxiliar				
Proveedores.	Agustan Serra	Alicante			975088.89
id.	Establecimientos Guillent L. A.	Barcelona	56206.50		
id.	" " "	"	1305.55		
id.	" " "	"	5310.70		
id.	José Ruy Montserrat	Alcoy	1076.75		
id.	Ricard de Barnau Jorés	Barcelona	753.82		
id.	José Pastor Vilaplana	Alcoy	800		
id.	" " "	"	55		
id.	" " "	"	825.90		
id.	" " "	"	1560.00		
id.	" " "	"	800		
id.	" " "	"	650		
id.	" " "	"	500		
id.	" " "	"	500		
id.	" " "	"	14.65		
id.	" " "	"	1105		
id.	" " "	"	2510		
Proveedores.	Salvador Clement Abad.	"	610		
id.	" " "	"	2890		
id.	" " "	"	1675		
id.	" " "	"	4880		
id.	" " "	"	5450		
id.	" " "	"	150		
id.	" " "	"	1800		
id.	" " "	"	875		
id.	" " "	"	90		
id.	" " "	"	3760		
id.	" " "	"	1715		
id.	" " "	"	2255		
id.	" " "	"	1035		
id.	" " "	"	1705		
id.	" " "	"	78.70		
id.	" " "	"	31		
		Suma y papel	677720		975088.89

COMPRAS

Cuentas Acreedoras							
Del Mayor	Auxiliar		Domicilio	Pesetas	Suma diaria Pesetas	TOTALES Pesetas	
Proveedores	Salvador Clement Head	371	Sumas autonores	67,177.20		975,088.89	
id	" " "	372	Alcoy	75.40			
id	" " "	373	"	140			
id	" " "	374	"	43.53			
id	" " "	375	"	40.5			
id	" " "	376	"	30.40			
id	" " "	377	"	57.85	67,187.35	1,041,075.74	
Clientes	Euzkume Inceit Baudela	378	Alcoy	12,750			
id	Comandancia de Medicos Populares Antiparasit	379	Valencia	12,060			
id	Colocacion de Hecoma	380	id	26,177.30			
Proveedores	Jose Padro	381	Barcelona	9,998.65			
id	Bernardo Alejos Gordo	382	Alcoa	352.15			
id	Antonio Garcia Bastilla	383	Alacate	887.65			
id	Marcos Gamur, S.A.	384	Valencia	950			
id	J. Leas Papi	385	Alcoy	2,577			
id	Gráficas Reunidas	386	id	100			
id	"	400	id	105			
id	Vendons Heredia Gonzalez	401	id	75			
id	Ldad A. Mica Skittillo	402	Sabadell	956.70			
id	Aljos de Antonio Julia	403	Valencia				
id	" " "	"	"	a 30			
id	" " "	"	"	b 30			
id	" " "	"	"	c 150			
id	" " "	"	"	d 30			
id	" " "	"	"	e 70			
id	" " "	"	"	f 150			
id	" " "	"	"	g 1.20			
id	" " "	"	"	h 352.50			
id	" " "	"	"	i 15			
id	" " "	"	"	j 45			
id	" " "	"	"	k 60			
id	" " "	"	"	l 30			
id	" " "	"	"	m 30			
				1130.50	662,076.65	1,041,075.74	

FECHA	Asiento N.º	Pasado	Nuestro número de orden	Fecha de la factura	CONDICIONES	CONCEPTOS	CUENTAS DEUDORAS		Domicilio
							del Mayor	Auxiliar	
1485									
Noviembre 30	18		1003	Libre 15	Papado	Hilo Suel	Fabreacion	Fabrica .. 100	"
"	"		"	"	"	"	id	" .. 106	"
"	"		"	"	"	"	id	" .. 112	"
"	"		"	"	"	"	id	" .. 126	"
"	"		1101	" 21	"	Gardas	id	" .. 39	"
"	"		1105	" 2	fransford	Carputoma	id	" .. 21	"
"	"		1106	" 14	"	id	id	" .. 66	"
"	"		1107	" 18	Boutado	H17	id	" .. 8	"
"	"		1108	" 16	"	H35	id	" .. 9	"
"	"		1109	" 14	"	281	id	" .. 10	"
"	"		1110	" 23	"	170	id	" .. 10	"
"	"		1111	" 22	"	H33	id	" .. 11	"
"	"		1112	" 14	"	223	id	" .. 11	"
"	"		1113	" 16	"	227	id	" .. 12	"
"	"		1114	" 24	"	416	id	" .. 12	"
"	"		1115	" 14	"	225	id	" .. 14	"
"	"		1116	" 19	"	1947	id	" .. 14	"
"	"		1117	" 17	"	218	id	" .. 14	"
"	"		1118	" 20	"	280	id	" .. 15	"
"	"		1119	" 14	"	218	id	" .. 15	"
"	"		1120	" 14	"	220	id	" .. 17	"
"	"		1121	" 17	"	120	id	" .. 23	"
"	"		1122	" 20	"	100	id	" .. 24	"
"	"		1123	" 15	"	133	id	" .. 25	"
"	"		1124	" 21	"	600	id	" .. 25	"
"	"		1125	" 16	"	134	id	" .. 30	"
"	"		1126	" 23	"	110	id	" .. 32	"
"	"		1127	" 18	"	129	id	" .. 74	"
"	"		1128	" 15	fransford	recuival	id	" .. 5	"
"	"		1129	" 15	"	"	id	" .. 7	"
"	"		1130	" 15	"	"	id	" .. 10	"

COMPRAS

Cuentas Acreedoras		Domicilio	Pesetas	Suma diaria Pesetas	TOTALES Pesetas
Del Mayor	Auxiliar				
Proveedores	Hijos de Ant ^a Julia	Sumas autoriz. 113250 Valencia	661484.66		1041075.44
id	" " "	" m 30.			
id	" " "	" " 15			
id	" " "	" p. 20.25	122775		
id	Juan Nernet.	abadell.	25.		
id	Industrias Sociedades de Carpintera	Keoy	20.		
id	" " "	"	20.		
id	Francisco Slops	"	150.15		
id	" " "	"	157.04		
id	" " "	"	28.71		
id	" " "	"	288.		
id	" " "	"	150.98		
id	" " "	"	25.04		
id	" " "	"	162.77		
id	" " "	"	159.75		
id	" " "	"	20.40		
id	" " "	"	296.85		
id	" " "	"	23.70		
id	" " "	"	21.30		
id	" " "	"	21.75		
id	" " "	"	20.48		
id	" " "	"	165.10		
id	" " "	"	153.00		
id	" " "	"	166.22		
id	" " "	"	230.40		
id	" " "	"	166.66		
id	" " "	"	158.90		
id	" " "	"	160.72		
id	Antonio Francis	"	55		
id	" " "	"	11		
id	" " "	"	110.25		
		Sumas y que	71149.15		1041075.44

FECHA	Asiento N.º	Pasado	Nuestro número de orden	Fecha de la factura	CONDICIONES	CONCEPTOS	CUENTAS DEUDORAS		Domicilio
							del Mayor	Auxiliar	
1955									
Diciembre 30	18		431	Dicbre 15	fransonde	fransois.	Fabricacion	Fabrica n.º 18	
"	"	"	432	" 15	"	"	id	" - 13	"
"	"	"	433	" 15	"	"	id	" - 17	"
"	"	"	434	" 15	"	"	id	" - 24	"
"	"	"	435	" 15	"	"	id	" - 31	"
"	"	"	436	" 15	"	"	id	" - 32	"
"	"	"	437	" 15	"	"	id	" - 34	"
"	"	"	438	" 15	"	"	id	" - 36	"
"	"	"	439	" 15	"	"	id	" - 71	"
"	"	"	440	" 15	"	"	id	" - 74	" fabrica
"	"	"	441	" 15	"	"	id	" - 75	" "
"	"	"	442	" 15	"	"	id	" - 77	"
"	"	"	443	" 15	"	"	id	" - 83	" fabrica
"	"	"	444	" 15	"	"	id	" - 114	"
"	"	"	445	" 15	" a Dub' Francis	" 9 ^{ta} n.º 41	V ^{ta} Gral Gensol Runt		
"	"	"	446	" 15	" " "	" " 43	id		
"	"	"	447	" 15	" " "	" " 44	id		
"	"	"	448	" 15	" " "	" " 89	id		
Diciembre 31	19		449	Diciembre 29	contado	Nacional Lacitoma	Gastos Generales	Nacional Oficinas	
"	"	"	450	" 30	"	"	id	"	
"	"	"	451	" 1 ^a	"	"	id	"	
"	"	"	452	" 8	" 150 doc	Boinas	Almacenes	Almacenes fepilas	
"	"	"	453	" 23	fransois	fransois	Deposito Grapes		
"	"	"	454	" 29	id	fecite	Primeros Materiales	Fecite y fransois	
"	"	"	455	" 23	contado a la vista	fransois	Fabricacion	Fabrica n.º 21	
"	"	"	456	" 24	"	Lava colchon	id	" - 118	
"	"	"	457	" 24	"	Espadas	id	" - 22	
"	"	"	458	" 24	"	id	id	" - 28	
"	"	"	459	" 25	"	forales	id	" - 26	
"	"	"	460	" 30	Boya	Fecite oliv	id	" - 24	
"	"	"	"	" 30	"	"	id	" - 14	

COMPRAS

Cuentas Acreedoras		Domicilio	Pesetas	Suma diaria Pesetas	TOTALES Pesetas
Del Mayor	Auxiliar				
Proveedores.	Antoni Frances.	Sumas anteriores.	71149.15		1011075.74
id	" "	Alcoy	4275		
id	" "	"	5850		
id	" "	"	10000		
id	" "	"	950		
id	" "	"	7010		
id	" "	"	1130		
id	" "	"	1185		
id	" "	"	2015		
id	" "	"	3870		
id	" "	"	3850		
id	" "	"	5740		
id	" "	"	300		
id	" "	"	40		
id	" "	"	20		
id	" "	"	150		
id	" "	"	210		
id	" "	"	650		
id	" "	"	175	71974.60	1118050.40
Proveedores.	Libreria Horcus	Alcoy	4705		
id	Imprenta El Serpis	id	4250		
id	Gráficas Socializadas	id	178		
id	Batón Pamplana	id	130		
id	Vicente Sabor	Batavaja	1290.35		
id	Sociedad de Trabajadores de la Tiera de formalidad	Alcoa de Alcoy	2175.05		
id	Comerc. Gibert & Cuera de Bolduques	Barcelona	2170		
id	José Pastor Vileplana	Alcoy	2450		
id	Vda de Santiago Garcia	id	50		
id	id id id	id	2700		
id	Nicente Pixer Lempore	id	107.65		
id	José Grau Calatayud	Canals			
id	" " "	"	a 1255.00		
			b. 1191.65		
	Sumas y sigue		2446.65	4803.30	1118050.40

FECHA	Asiento N.º	Pasado	Nuestro número de orden	Fecha de la factura	CONDICIONES	CONCEPTOS	CUENTAS DEUDORAS		Domicilio
							del Mayor	Auxiliar	
1956.									
Diciembre 31	19		460	Diciembre 30	Pagada	Aceto olive	Fabricación	Fábrica n.º 7	
"	"	"	461	Noviembre 30	Transferir	Ferrom	id	" " 7	
"	"	"	463	"	"	"	id	" " 11	
"	"	"	463	"	"	"	id	" " 12	
"	"	"	464	"	"	"	id	" " 18	
"	"	"	465	"	"	"	id	" " 23	
"	"	"	466	"	"	"	id	" " 30	
"	"	"	467	"	"	"	id	" " 34	
"	"	"	468	"	"	"	id	" " 35	
"	"	"	469	"	"	"			
"	"	"	470	"	" a Siberia Plana	" F.º n.º 40	Deposito Fragos		
"	"	"	471	"	"	" n.º 41	Ord. Gen.º Punto.		
"	"	"	472	Diciembre 11	"	" n.º 40	id		
"	"	"	473	" 15	"	" n.º 40	id		
"	"	"	474	" 8	"	"	id		
"	"	"	475	" 2	"	"	id		
"	"	"	476	" 10	"	" F.º n.º 40	id		
"	"	"	477	" 3	361	" n.º 40	id		
"	"	"	477	" 3	"	"	id		
"	"	"	479	" 15	"	"	id		
"	"	"	480	" 10	"	"	id		
"	"	"	481	" 7	"	" F.º n.º 40	id		
"	"	"	482	" 9	"	"	id		
"	"	"	483	" 19	"	"	id		
"	"	"	484	" 3	"	"	id		
"	"	"	485	Noviembre 27	9/5 m.	"	id		
"	"	"	486	Diciembre 15	10411 "	"	id		
"	"	"	487	" 31	35855	"	id		
"	"	"				Algodon			
"	"	"				Controportite alabon fut.º: 5	Proveedores	Industria Baranosa S.A.	Barcelona
"	"	"				" " " 6	id	Severino Ramis	Castellón
"	"	"				" " " 22	id	Eduardo Llorca	Interiente

Cuentas Acreedoras				Domicilio	Pesetas	Suma diaria Pesetas	TOTALES Pesetas
Del Mayor	Auxiliar						
Proveedores		Sumas anteriores			2.406,65		1113050,42
id.	fori Gran Colatayud	461	Carulla	c. 1316 L5		3703,10	
id.	Silvio Planes	461	Meoy			58,75	
id.	" "	462	"			3,05	
id.	" "	463	"			70,60	
id.	" "	464	"			80,50	
id.	" "	465	"			101,05	
id.	" "	466	"			14,30	
id.	" "	467	"			3,75	
id.	" "	468	"			3,70	
id.	" "	469	"			27	
Direccion Oral Generos Quinto		470				3405	
id.		471				157,50	
id.		472	De Sauresmat Lopez de Barcelona			128,70	
id.		473	Juan P. Blouch "			4873,80	
id.		474	Kalatays Bach, S.A. "			7047,30	
id.		475	J. Compte, Viladomat "			71706,25	
id.		476	Industrias Cananeras S.A. "			308	
id.		477	" "			505,40	
id.		478	" La Font's e Hoys "			4374,20	
id.		479	" "			72101,75	
id.		480	Kalatays Oriol, S.A. La Fontje			4322,60	
id.		481	Pto Jori W. Mujada S.A. Barcelona			679,65	
id.		482	Vda Manuel Escude Alek Chisort			211,60	
id.		483	" "			250,40	
id.		484	Angel Formo Navari Albac			657,75	
id.		485	Eugenio Vardi de Banyat			1191,70	
id.		486	" "			16174,25	
id.		487	Goncal Corrada, Jr. Barcelona			190457,55	
id.			" "			657,40	
id.			" "			20179,10	
id.			" "			727,50	
id.			Sumas y sigue			44476,85	1113050,42

FECHA	Asiento N.º	Pasado	Nuestro número de orden	Fecha de la factura	CONDICIONES	CONCEPTOS	CUENTAS DEUDORAS		Domicilio
							del Mayor	Auxiliar	
1985									
Diciembre 31	19					Contrapartida al abono fol. nº 99	Proveedores	Ferris Rosés	Barcelona
"	"					" " " 110	id	Vibero	Valencia
"	"					" " " 128	id	Fabriquadores de Bañeros	Bañeros
"	"					" " " 129	id	" "	"
"	"					" " " 130	id	" "	"
"	"					" " " 131	id	Antonio Frances	Aleog
"	"					" " " 132	id	" "	"
"	"					" " " 132	id	Severino Ramos	Castellón
"	"					" " " 133	id	" "	"
"	"					" " " 183	id	Vibero	Valencia
"	"					" " " 225	id	Industrias Socializadas Carpintería	Aleog
"	"					" " " 231	id	" "	id
"	"					" " " 232	id	" "	id
1987									
Enero 1º	20		488	Dobte. 10	kg. \$1 al \$1 libra	paños lios y carpetas.	Gastos Generales	Domicil Qüinn	
"	"		489	Libre 31	a transferir M 4479	frapas.	Deposito frapas.		
"	"		490	" 27	contado M 2564	"	id		
"	"		491	" 25	transferida a 10.000	rosa caustica	Primeras dbatona	Colonauy, Brogal, p. de Guarnantes	
"	"		492	" 23	contado a 300.	colorantes. FNCE.	id	" "	
"	"		493	" 23	" a 100.	"	id	" "	
"	"		494	" 23	" a 300.	"	id	" "	
"	"		495	" 23	" a 500.	"	id	" "	
"	"		496	" 21	Pagada	frapas.	Fabricación	Fabrica n.º 57	
"	"		497	Deposito 30		frapas.	id	" " 85	
"	"		498	Libre 23	Pagada R 100	Rosay	id	" " 84	
"	"		499	" 22	" R 100	"	id	" " 84	
"	"		500	" 11	contado	material obrat.	id	" " 27	
"	"		501	" 17	"	"	id	" " 62	
"	"		502	" 24	" R 180	Acete oliva	id	" " 6	

miclio

loma
ca
res

og

llen

cia

nt

Cuentas Acreedoras		Domicilio	Pesetas	Suma diaria Pesetas	TOTALES Pesetas
Del Mayor	Auxiliar				
		Sumas anteriores	144796 85		1113 050 42
Direccion Principal	Generos de Punta		104245 30		
id			158 10		
id			170		
id			992 70		
id			707 05		
id			123 75		
id			106 70		
id			18703 70		
id			17735 80		
id			215 53		
id			559		
			5035	588914 85	1701768 27
	Baja de la suma de los centros de cuentas efectuados en el presente mes.				169006 50
					1532761 77
Proveedores.	Antonio Hla	Valencia	100		
id	Santiago Papi	Barcelona	M 3057 35		
id	R. Beldus Israel	Hcoy.	M 14753 5		
id	Valero y Ca	Hicauts	a 2000		
id	Union Quimica y Suda S.A.	Barcelona	a 5700 50		
id	" " " "	"	a 3675		
id	" " " "	"	a 853		
id	" " " "	"	a 2032 50		
id	Roque Pera	box	1205 60		
id	Abonel Vidal	Alcala	245 99		
id	A. K. Seda S. A. E.	Barcelona	1625		
id	" " id	"	1735		
id	José Anál Arner.	Hcoy	15 70		
id	" " " "	"	257 10		
id	Sindicato de Campesinos Alcoy	"	a 250 20		
		Sumas y sigue	30469 19		1532761 77

FECHA	Asiento N.º	Pasado	Nuestro número de orden	Fecha de la factura	CONDICIONES	CONCEPTOS	CUENTAS DEUDORAS		Domicilio
							del Mayor	Auxiliar	
1937									
Enero 1º	20		503	Dibros 26	contado	Empaques a 205	Fabricación	Fabrica n.º 10	
" 1º	"		504	" 28	"	Frijoles M. 247	id.	" " 54	
" " "	"		505	" 28	"	" M. 2203	id.	" " 99	
" " "	"		506	" 28	"	" M. 1167	id.	" " 64	
" " "	"		507	" 3	"	Empaques	id.	" " 7	
" " "	"		508	" 21	"	Colorantes a 5	id.	" " 1	
" " "	"		509	" 23	"	" a F.M.C.E.	id.	" " 8	
" " "	"		510	" 26	"	Frijoles	id.	" " 65	
" " "	"		511	" 23	" a Union Quim. p. l. de	Leaves y fallas } 4440 colorantes } 25	Deposito Frijoles a B. del General Vento		
" " "	"		512	" "	"	" " 41	id.		
" " "	"		513	" "	"	" " 41	id.		
Enero 2	21		514	Noviembre 1	Transferido	Empaques cartón	Fabricación	Fabrica n.º 24	
" " "	"		515	" 21	"	Empaques	"	" " 38	
" " "	"		516	" 25	"	Empaques	"	" " 18	
" " "	"		517	" 30	"	Cartón gris	"	" " 77	
" " "	"		517	Diciembre 8	"	Empaques cartón	"	" " 12	
" " "	"		519	" 4	"	" "	"	" " 8	
" " "	"		520	" 4	"	" "	"	" " 24	
" " "	"		521	" 4	"	Empaques del cartón de Union Quim. p. l. de	Fabrica n.º 45	del General Vento	
" " "	"		522	Noviembre 25	"	" " 45	"	" " 45	
" " "	"		522	" 24	"	" " 48	"	" " 48	
" " "	"		524	" 24	"	" " 42	"	" " 42	
" " "	"		525	" 19	"	" " 45	"	" " 45	
" " "	"		526	" 19	"	" " 40	"	" " 40	
" " "	"		527	Diciembre 1	"	Cartón gris	"	" " 40	
" " "	"		528	" 19	"	Empaques de Union Quim. p. l. de	"	" " 40	
" " "	"		528	" 19	"	Empaques de Union Quim. p. l. de	"	" " 40	
" " "	"		529	" 4	"	" " 5225 30	"	" " 30	
" " "	"		530	Noviembre 30	"	" " 7855 90	"	" " 90	
" " "	"		531	" 30	"	" " 7855 90	"	" " 90	
" " "	"		532	Diciembre 7	"	Fabrica	Fabricación	Fabrica n.º 1	
" " "	"		532	Diciembre 7	"	Cartón e hilo	"	" " 71	

COMPRAS

Cuentas Acreedoras		Domicilio	Pesetas	Suma diaria Pesetas	TOTALES Pesetas
Del Mayor	Auxiliar				
Proveedores.	B. Naves	Sumas anteriores	80469.19		1538961.77
id.	R. Bland Anel	Valencia	420.35		
id.	" " "	Alicoy	M 1538.82		
id.	" " "	"	M 1327.65		
id.	Empresas Socialistas	"	M 816.70		
id.	Unión Química y Suelo. S.A.	Barcelona	20		
id.	" " "	"	a 77.42		
id.	Salvador Sebastián	"	a 749.70		
id.	" " "	Valencia	1118.6	1118.60	
id.	" " "	"	150.40	150.40	
Dirección Genl. General de Puertos.	" " "	"	M 1200.60	1200.60	
id.	" " "	"		419.85	
id.	" " "	"		357.35	
Proveedores	Industria del Carbon Socializada	Alicoy	1399.50	89009.09	1541970.86
"	" " "	"	507.10		
"	" " "	"	715	386.10	
"	" " "	"	816	51.20	
"	" " "	"	672	270.5	
"	" " "	"	518	81.85	
"	" " "	"	577	57.80	
"	" " "	"	320	439.80	
Dirección Genl. General de Puertos	" " "	"	621	150.70	
"	" " "	"	630	87.25	
"	" " "	"	626	122.45	
"	" " "	"	624	181.65	
"	" " "	"	635	162.70	
"	" " "	"	526	81.90	
"	" " "	"	627	317.50	
"	" " "	"	621	M 2270.25	
"	" " "	"	629	M 101172.50	
"	" " "	"	630	M 34416.70	
Proveedores	Federico Verna	"	621	70.5	
"	Kamuel Botella	"	622	60	
			210384.35		310732.62

FECHA	Asiento N.º	Pasado	Nuestro número de orden	Fecha de la factura	CONDICIONES	CONCEPTOS	CUENTAS DEUDORAS.		Domicilio
							del Mayor	Auxiliar	
1937									
Enero 2	21		533	Sancti Spiriti 19	Transporte	Quitar	Fabricación	Fábrica n.º 24	
"	"		534	" 9	"	Quitar piano	"	" " 24	
"	"		535	" 1	"	"	"	" " 21	
"	"		536	" 26	Enviado, transporte	Los Angeles	Primeras materias	Colorantes, Drogas, Selvaquianil	
"	"		537	Enero 1	"	Bellos toros	Ahuacanes	Ahuacanes	
"	"		538	" 1	"	Selecciones	"	"	
"	"		539	Noviembre 30	Transportada	Ferretería	Partes Generales	Deposito Estación	
"	"		540	" 30	"	Quitar	"	Material Granas	
"	"		541	" 30	"	Ferretería	"	Obras	
"	"		542	" 30	"	"	"	"	
"	"		543	" 30	"	"	"	"	
"	"		544	" 30	"	"	"	"	
"	"		545	" 30	"	"	"	"	
"	"		546	Diciembre 23	"	Operaciones	Sarago	"	
"	"		547	" 23	"	"	"	"	
"	"		548	" 23	"	"	"	"	
"	"		549	Noviembre 30	"	Imprenta	Imprenta Ahuacanes	Deposito Estación	
"	"		550	"	"	"	"	"	
"	"		551	Diciembre 19	Transporte	Colorantes	Quitar materias	Colorantes, Drogas, Selvaquianil	
Enero 5	22		552	" 31	Quitar	Quitar y reparaciones	Sarago	"	
"	"		553	" 21	Papelo a 118 1/2	Ahute y engrase	Fabricación	Fábrica n.º 26	
"	"		554	Enero 4	Sequitales	Acute chira	"	" " 13	
"	"		"	"	" } 2047	"	"	" " 6	
"	"		"	"	"	"	"	" " 22	
"	"		555	Novbre 26	Env. por Selección Comunal San.	Algodón 240000	"	" " 55	
"	"		556	Novbre 23	Quitar, transporte	Quitar	"	" " 8	
"	"		557	" 31	" al 31 8:	Quitar	"	" " 11	
"	"		558	" 25	Papelo	Algodón Hilado 9 ^o 110	Deposito	Deposito	
"	"		559	Enero 1 ^o	Quitar	Quitar	Deposito	Deposito	
"	"		560	Novbre 1 ^o	"	"	"	"	

COMPRAS

Cuentas Acreedoras		Domicilio		Pesetas	Suma diario Pesetas	TOTALES Pesetas
Del Mayor	Auxiliar					
			Sumas anteriores	2.037.955		2.037.955
Proveedores	Fabrics de Luchera y Escuderia Socializada	323	Alcoy	10.205,00		
"	Isauro Botella	324	"	230		
"	"	325	"	110		
"	Isauro Garcia	326	Barcelona	17,13		
"	Casa Ferrer	327	Alcoy	66,50		
Clientes	Burgos Tracil Candela	328	"	2530		
Proveedores	Federico Torra	329	"	57,90		
"	"	"	"	"		
"	"	"	"	"		
"	"	"	"	"		
"	Industrias Metalurgicas Socializadas	341	"	1522,75		
"	"	342	"	37,95		
"	"	343	"	37		
"	"	344	"	3		
"	"	345	"	6,50		
"	Industria Carrasca Higienica Socializada	346	"	54		
"	"	347	"	26		
"	"	348	"	30,75		
"	Industrias Metalurgicas Socializadas	349	"	13,50		
"	"	350	"	31,25		
"	"	351	"	504	3.178,75	3.324,10
Proveedores	Compañia de Industrias Camicas, S.A.	352	Barcelona			
"	Sindicato Valenciano de Transportes Seccion N.º 7º Gen.º Socializado	353	Alcoy	986,15		
"	Unificacion Vinos y Aceites	354	"	1224,90		
"	Josi Gran Calatayud	355	"			
"	"	"	a 1.665,00			
"	"	"	b. 420,55			
"	"	"	"			
"	"	"	c. 17,65			
"	Botanicas de Badalona, S.A.	356	Barcelona	3851,65		
"	Ramsueta Saps	357	Barcelona	58174,35		
"	Industria del Carton Socializada	358	Alcoy	1498,05		
"	"	359	"	390		
Seccion Gen.º General de Punto	(Angel Llopis Aboullor)	360	"	419,35		
Clientes	Establecimiento Central de Intendencia	361	Madrid	1163		
"	"	362	"	1739		
"	"	363	"			
"	"	364	Sumas y sigue	69810,95		3824784,35

DIARIO DE

FECHA	Asiento N.º	Pasado	Nuestro número de orden	Fecha de la factura	CONDICIONES	CONCEPTOS	CUENTAS DEUDORAS		Domicilio
							del Mayor	Auxiliar	
1967									
Enero 5	22		561	Sube 15	contado	3232 M	frapos	deposito frapos	
"	"		562	" 17	"	4226 M	"	id.	
"	"		563	" 17	"	5267 M	"	id.	
"	"		564	" 2	"		balcones	Almacenes	Almacén fepido
"	"		565	Enero 2	pagado		Gasolina	Garage	
"	"		566	Sube 31	contado		Gasol. calca.	Gasol. Generales	Estacion fepido
"	"		567	" 30	"		Repencions	Garage	
"	"		568	" 30	"		Lana para Blanca	Alimentos	Lanas.
Enero 6	23		569	Sube (118) 24	responer a cheque de Estacion	5270 M	Gasol. calca.	Gasol. Generales	
"	"		570	Sube 14	frangenda		Gasol.	Fabricacion	Fabrica n.º 34.
"	"		571	" 14	"		"	id.	" 9.
"	"		572	" 14	"		"	id.	" 72.
"	"		573	" 14	"		"	id.	" 34.
"	"		574	" 14	"		"	id.	" 11.
"	"		575	" 14	"		"	id.	" 22.
"	"		576	" 14	"		"	id.	" 10.
"	"		577	" 25	"	A 25 m.	Ribete negro	id.	" 24.
"	"		578	" 20	"	A 19 ⁷⁵ m.	cuerda algr.	id.	" 23.
"	"		579	" 15	"		corda	id.	" 17.
"	"		580	" 20	a pagar por bpa.		frapos	deposito frapos	
"	"		581	" 20	contado		papel kraft	Fabricacion	Fabrica n.º 35.
"	"		582	" 21	"		carpintera	id.	" 8.
"	"		583	" 21	"		id.	id.	" 10.
"	"		584	" 21	"		id.	id.	" 65.
"	"		585	" 21	"		id.	id.	" 34.
"	"		586	" 21	"		id.	id.	" 74.
"	"		587	" 20	"		id.	id.	" 22.
"	"		588	" 20	"		id.	id.	" 35.
"	"		589	" 21	"		id.	id.	" 6.
"	"		590	" 20	"		id.	id.	" 37.
"	"		591	" 20	"		id.	id.	" 36.

COMPRAS

Cuentas Acreedoras		Domicilio	Pesetas	Suma diaria Pesetas	TOTALES Pesetas
Del Mayor	Auxiliar				
Clientes	Establecimiento Central de Intendencia	Sumas anteriores	61216.95		8824754.58
id.	"	Madrid	3255.20	M	
id.	"	"	1670.00	M	
id.	"	"	21868.00	M	
Proveedores	Fosé Royo Villanova	Aleuda de Carpinteros	3689.70		
id.	Sindicato de Obreros y Empleados de Comercio y Artesanos	Alcoy	918.		
id.	Fuente Sáez	"	268.		
id.	Industria Casocera Alcañanes Socialistas	"	25.		
id.	Comandancia de Milicias Antipolíticas	Valencia	9526.95		82883.00
Dirección Gen. Genios de Puertos			10.		3407667.58
Proveedores	Juan Figueras Cochinos	Sabadell	3711.50		
id.	"	"	922.15		
id.	"	"	2024.30		
id.	"	"	1074.80		
id.	"	"	3012.65		
id.	"	"	3294.90		
id.	"	"	1022.00		
id.	"	"	25.	A	
id.	"	"	302.80	A	
id.	Sociedad Anónima Buitlé	"	930.10		
id.	Anónima Farze	Madrid	1156.25		
id.	Emilio Morca V. Caplana	Alcoy	97.50		
id.	Industrias Socialistas de Carpinteros	id.	407.25		
id.	"	id.	574.60		
id.	"	id.	485.60		
id.	"	id.	68		
id.	"	id.	163.70		
id.	"	id.	656.50		
id.	"	id.	142.		
id.	"	id.	57.		
id.	"	id.	140.85		
id.	"	id.	18.70		
id.	"	id.	16760.10		3407667.58
		Sumas y papel			

DIARIO DE

FECHA	Asiento N.º	Pasado	Número de orden	Fecha de la factura	CONDICIONES	CONCEPTOS	CUENTAS DEUDORAS		Domicilio
							del Mayor	Auxiliar	
1937									
Euro	6	23	593	Dibre 20	contado	Carpintería	Fabricación	Fabrica n.º 16	
"	"	"	593	" 27	"	" 9 ^{ta} n.º 41	"	"	
Euro	7	24	594	" 2	M 4324 62	Algodón hilado	J.º Gral Genus Punt.		
"	"	"	595	" 16	" M 2470 600	"	id.		
"	"	"	596	" 1	"	Botones blancos	id.		
"	"	"	597	" 14	" M 335 100	Algodón hilado	id.		
"	"	"	598	" 14	" M 4991 800	"	id.		
"	"	"	599	" 14	" M 1381 900	"	id.		
"	"	"	600	" 3	fraseada	Material trabajo	Fabricación	Fabrica n.º 2	
"	"	"	601	" 20	contado	Carpintería	id.	125.	
"	"	"	602	" 24	"	id.	id.	104.	
"	"	"	603	" 31	"	id.	id.	39.	
"	"	"	604	" 7	fraseada	Coqueletón	id.	95.	
"	"	"	605	Nobre 20	"	id.	id.	71.	
"	"	"	606	" 20	"	id.	id.	108.	
"	"	"	607	Dibre 31	"	id.	id.	88.	
"	"	"	608	" 20	"	id.	id.	31.	
"	"	"	609	Nobre 20	"	id.	id.	12.	
"	"	"	610	Dibre 20	"	id.	id.	64.	
"	"	"	611	Nobre 20	"	id.	id.	80.	
"	"	"	612	" 20	"	id.	id.	10.	
"	"	"	613	Dibre 20	"	id.	id.	37.	
"	"	"	614	Nobre 20	"	id.	id.	19.	
"	"	"	615	" 20	"	id.	id.	104.	
"	"	"	616	Dibre 31	"	id.	id.	103.	
"	"	"	617	" 22	Fraseda	Lamparas electricas	id.	22.	
"	"	"	618	" 31	Contado	Lamparas	id.	9.	
"	"	"	619	" 31	"	Acero	id.	9.	
"	"	"	620	" 14	" M. 195	frasea	id.	100.	
"	"	"	621	" 22	"	frasea	id.	7.	
"	"	"	622	" 28	"	"	id.	7.	

E

COMPRAS

Cuentas Acreedoras		Domicilio	Pesetas	Suma diaria Pesetas	TOTALES Pesetas
Del Mayor	Auxiliar				
Proveedores	Industrias Socializadas de Carpinteros	Sumas anteriores.	16960.10		3407667.88
Dirección Genl. Genios Puertos		Alcoy	870		
Dirección Genl. Genios Puertos		Alcoy	183.40	16952.20	3424619.58
id		Barcelona, Hotel Comodoro S.A.M.	34687.50		
id		id Helatiun Labor, S.A.M.	18408.75		
id		" S. A. Guder	6371.70		
id		" S. A. Escucio M.	2429.45		
id		" Formis Baris. M.	37863.85		
id		" " M.	9200.50		
Proveedores	Industrias Helatiunqrias Alcoyans Socializadas	Alcoy	978.95		
id	Industrias Socializadas de Carpinteros	"	361		
id	" " "	"	335.50		
id	" " "	"	376.20		
id	Industrias Socializadas de Hospitales, Fontaneros, Vidrieros	"	7		
id	" " "	"	6		
id	" " "	"	13.50		
id	" " "	"	1		
id	" " "	"	1005		
id	" " "	"	7		
id	" " "	"	1275		
id	" " "	"	29.00		
id	" " "	"	16.50		
id	" " "	"	93.75		
id	" " "	"	20		
id	" " "	"	58.90		
id	" " "	"	134.90		
id	P. Barceló.	Barcelona.	316.40		
id	Nda de Santiago Garcia.	Alcoy	233.75		
id	J. L. Juliánc	Barcelona.	163		
id	Josep Ribera Mora	Barneres M.	105.45		
id	A. Gibert Barceló.	Alcoy	135		
id	" " "	"	205		
		Sumas y sigue	1108597.5		3424619.58

FECHA	Asiento N.º	Pasado	Nuestro número de orden	Fecha de la factura	CONDICIONES	CONCEPTOS	CUENTAS DEUDORAS		Domicilio
							del Mayor	Auxiliar	
1937.									
Enero	7	24	623	Libre 24	Cantado	Gasón	Fabricación	Fabrica n.º 14.	
"	"	"	624	" 18	"	"	id.	" 15.	
"	"	"	625	" 24	"	"	id.	" 15.	
"	"	"	626	" 31	"	"	id.	" 15.	
"	"	"	627	" 31	"	"	id.	" 23.	
"	"	"	628	" 29	"	"	id.	" 23.	
"	"	"	629	" 24	"	"	id.	" 30	
"	"	"	630	" 28	"	"	id.	" 30	
"	"	"	631	" 19	"	"	id.	" 32.	
"	"	"	632	" 25	"	"	id.	" 74.	
"	"	"	633	" 31	"	"	id.	" 74.	
"	"	"	634	" 18	"	"	id.	" 74.	
"	"	"	635	Enero 5	Pagado. A 400	Hilo pita	Primeros Materiales	Embalsaje.	
"	"	"	636	Novre 10	id.	Furpols	id.	Drogas y Desempeñantes	
"	"	"	637	Novre 30	Liquidada 1111 a	Acetes ricino.	id.	Acetes y Grases.	
"	"	"	637	" 30	Cantado 2000 a	Gasfols borsidico	id.	Drogas y Desempeñantes	
"	"	"	637	Enero 10	" 1000 a	Furpols	id.	"	
"	"	"	640	Novre 31	" a pad. de carpintería	Furpols	id.	"	
"	"	"	641	" 31	frasepende	Carpetas P.º n.º 111	Postes Generales	Obra Almacén Estación	
"	"	"	642	"	"	Materiales y frotaje	id.	Obras	
Enero	9	25	643	Novre 30	frasepende	" P.º n.º 40	Postes Generales	Obra Almacén Estación	
"	"	"	644	Novre 31	"	" 40	id.	"	
"	"	"	645	" 31	"	Fundición 40.	id.	"	
"	"	"	646	Novre 30	"	Piezas metal 40.	id.	"	
"	"	"	647	" 30	"	Materiales y frotaje 40	id.	"	
"	"	"	648	" 30	"	id. id. 41.	id.	"	
"	"	"	649	" 30	"	" 41	id.	"	
"	"	"	650	" 30	"	borras cuero 41.	id.	"	
"	"	"	651	" 30	"	Materiales frotaje 41.	id.	"	
"	"	"	652	" 30	"	" 42.	id.	"	
"	"	"	653	" 30	"	" 42.	id.	"	

Cuentas Acreedoras		Domicilio	Pesetas	Suma diaria Pesetas	TOTALES Pesetas
Del Mayor	Auxiliar				
Proveedores	A Giskert Baralo	Sumas anteriores	110857.15		3424614.57
id	" " "	Alcoz	854		
id	" " "	"	215		
id	" " "	"	200		
id	" " "	"	211		
id	" " "	"	210		
id	" " "	"	409		
id	" " "	"	216		
id	" " "	"	218		
id	" " "	"	189		
id	" " "	"	207		
id	" " "	"	225		
id	" " "	"	230		
id	" " "	"	237		
id	Fori Head Botella	"	1286	A	
id	Arredio Jimin, S.A.	Valencia	3800		
id	Compania Fabril de Acidos Vegetales	Barcelona	39405		
id	Patentes y Procedimientos Adlantale, S.A.	"	2200		
id	Arredio Jimin, S.A.	Valencia	750		
id	Industrias Socializadas de Hojalateras, etc.	Alcoz, Industrias Sd de Carpinteros	56275		
id	" " "	"	1350.10		
id	" " "	"	86.50	1282055	3552902.13
id	" " "	Alcoz, Ind. Metallurgias Alcoz Socu ^a	105		
id	" " "	" " " " "	83.90		
id	" " "	" " " " "	103		
id	" " "	" " " " "	575		
id	" " "	" " " " "	454		
id	" " "	" " " " "	164		
id	" " "	" " " " "	490		
id	" " "	" " " " "	3075		
id	" " "	" " " " "	309.25		
id	" " "	" " " " "	34		
id	" " "	" " " " "	396		
id	" " "	Sumas y sigue	1752.35		3552902.13

FECHA	Asiento N.º	Pasado número de orden	Nuestro número de orden	Fecha de la factura	CONDICIONES	CONCEPTOS	CUENTAS DEUDORAS		Domicilio
							del Mayor	Auxiliar	
1987									
Curso	8	25	654	Novbre 20	francoposta	Materiales y trabajos F.º m. u. s.	Imp. del General Pardo		
"	"	"	655	" 20	"	"	"	40.	id.
"	"	"	656	" 20	"	"	"	45.	id.
"	"	"	657	" 20	"	"	"	45.	id.
"	"	"	658	" 20	"	"	"	89.	id.
"	"	"	659	" 20	"	"	"	89.	id.
"	"	"	660	" 20	"	"	"	87.	id.
"	"	"	661	Libre 28	" a 150	Lore	Fabricacion		Fabrica n.º 70.
"	"	"	662	Curso 1.	" a 211	"	"		id. " 74.
"	"	"	663	Libre 28	" a 150	"	"		id. " 30.
"	"	"	664	" 21	" a 218	"	"		id. " 30.
"	"	"	665	Curso 1.	" a 210	"	"		id. " 25.
"	"	"	666	Libre 28	" a 195	31.40	"		id. " 24.
"	"	"	667	" 20	" a 150	"	"		id. " 17.
"	"	"	668	" 28	" a 150	"	"		id. " 17.
"	"	"	669	" 24	" a 150	"	"		id. " 13.
"	"	"	670	Curso 1.	" a 206	"	"		id. " 12.
"	"	"	671	" "	" a 200	"	"		id. " 14.
"	"	"	672	" "	" a 150	"	"		id. " 9.
"	"	"	673	Libre 28	" A 24	Comanda de orden	"		id. " 11.
"	"	"	674	Curso 3	" A 70	latens	"		id. " 10.
"	"	"	675	" "	" A 26	" orden de latens	"		id. " 25.
"	"	"	676	Novbre 20	"	charge curso etc	"		id. " 1.
"	"	"	677	Libre 2	"	Materiales y trabajos	"		id. " 1.
"	"	"	678	Novbre 20	"	"	"		id. " 5.
"	"	"	679	" 20	"	Desamaderos	"		id. " 5.
"	"	"	680	" 20	"	Materiales y trabajos	"		id. " 6.
"	"	"	681	Libre 2	"	"	"		id. " 6.
"	"	"	682	" 3	"	"	"		id. " 7.
"	"	"	683	" 3	"	"	"		id. " 7.
"	"	"	684	Novbre 20	"	"	"		id. " 7.
"	"	"	684	" 20	"	"	"		id. " 8.

COMPRAS

Cuentas Acreedoras					
Del Mayor	Auxiliar	Domicilio	Pesetas	Suma diaria Pesetas	TOTALES Pesetas
		Sumas anteriores	1758.35		5552962.13
Direccion Gen. Genera. de Puertos		Heog. Industrias Hotelarias S.A. 1/4	36		
id.		" " " " " "	537.10		
id.		" " " " " "	103.55		
id.		" " " " " "	40		
id.		" " " " " "	50.50		
id.		" " " " " "	2		
id.		" " " " " "	384.25		
Proveedores	Franco Slopis	Heog	57.60		
id.	" "	"	81.12		
id.	" "	"	57.60		
id.	" "	"	88.72		
id.	" "	"	80.64		
id.	" "	"	70.88		
id.	" "	"	57.60	80376	
id.	" "	"	57.60		
id.	" "	"	57.60		
id.	" "	"	77.11		
id.	" "	"	76.80		
id.	" "	"	79.49		
id.	Rafael Reig	Cocentosa	63	A	
id.	" "	"	55	A	
id.	" "	"	130	A	
id.	Industrias Hotelarias Heoganas Socializadas	Heog	173.40		
id.	" " " " " "	"	199		
id.	" " " " " "	"	132		
id.	" " " " " "	"	500		
id.	" " " " " "	"	16		
id.	" " " " " "	"	44.52		
id.	" " " " " "	"	305		
id.	" " " " " "	"	58.45		
id.	" " " " " "	"	39		
		Sumas finales	5077.89		5552962.13

FECHA	Asiento N.º	Pasado	Número de orden	Fecha de la factura	CONDICIONES	CONCEPTOS	CUENTAS DEUDORAS		Domicilio
							del Mayor	Auxiliar	
1909									
Curso	8	25	685	Novbre 30	frangenda	Materiales y trabajos	Fabricacion	Fabrica n.º 8	
"	"	"	686	"	"	"	id	" 8	
"	"	"	687	"	"	"	id	" 8	
"	"	"	688	"	"	"	id	" 8	
"	"	"	689	"	"	Mano de obra etc.	id	" 8	
"	"	"	690	Novbre 3	"	Materiales y trabajos	id	" 8	
"	"	"	691	Novbre 30	"	"	id	" 9	
"	"	"	692	"	"	"	id	" 9	
"	"	"	693	Novbre 3	"	"	id	" 9	
"	"	"	694	Novbre 30	"	"	id	" 9	
"	"	"	695	30	"	Mano de obra etc.	id	" 10	
"	"	"	696	Novbre 3	"	Materiales y trabajos	id	" 10	
"	"	"	697	30	"	"	id	" 10	
"	"	"	698	"	"	"	id	" 10	
"	"	"	699	"	"	"	id	" 11	
"	"	"	700	Novbre 3	"	"	id	" 11	
"	"	"	701	30	"	"	id	" 11	
"	"	"	702	Octubre 31	"	"	id	" 12	
"	"	"	703	31	"	"	id	" 12	
"	"	"	704	Septbre 30	"	"	id	" 12	
"	"	"	705	Novbre 30	"	"	id	" 12	
"	"	"	706	30	"	"	id	" 12	
"	"	"	707	"	"	Carro de pelt.	id	" 12	
"	"	"	708	Novbre 3	"	Materiales y trabajos	id	" 13	
"	"	"	709	30	"	"	id	" 14	
"	"	"	710	30	"	"	id	" 14	
"	"	"	711	"	"	"	id	" 14	
"	"	"	712	"	"	"	id	" 15	
"	"	"	713	Novbre 3	"	"	id	" 15	
"	"	"	714	Novbre 30	"	"	id	" 15	
"	"	"	715	30	"	"	id	" 16	

COMPRAS

Cuentas Acreedoras		Domicilio	Pesetas	Suma diaria Pesetas	TOTALES Pesetas
Del Mayor	Auxiliar				
Proveedores	Industrias Metalurgicas Alconani S. A.	Sumas anteriores Alcon.	51084.84		5552962.13
id	" " " " " " C25		1827.5		
id	" " " " " " C27		324		
id	" " " " " " C28		91		
id	" " " " " " C29		790.70		
id	" " " " " " C30		256.60		
id	" " " " " " C30		153		
id	" " " " " " C31		123.25		
id	" " " " " " C32		60.50		
id	" " " " " " C33		1015.50		
id	" " " " " " C34		49		
id	" " " " " " C35		185.55		
id	" " " " " " C36		370.75		
id	" " " " " " C37		350.25		
id	" " " " " " C38		971.85		
id	" " " " " " C39		469.30		
id	" " " " " " C40		360.50		
id	" " " " " " C41		187.25		
id	" " " " " " C42		310		
id	" " " " " " C43		10.50		
id	" " " " " " C44		4		
id	" " " " " " C45		41.25		
id	" " " " " " C46		100		
id	" " " " " " C47		180		
id	" " " " " " C48		1220		
id	" " " " " " C49		1540		
id	" " " " " " C50		53		
id	" " " " " " C51		4580		
id	" " " " " " C52		242		
id	" " " " " " C53		4.50		
id	" " " " " " C54		7		
id	" " " " " " C55		10		
		Sumas y sigue	18266.14		5552962.13

FECHA	Asiento N.º	Pasado	Nuestro número de orden	Fecha de la factura	CONDICIONES	CONCEPTOS	CUENTAS DEUDORAS		Domicilio
							del Mayor	Auxiliar	
1987									
Curso	85		716	Setbre 3	francofonía	destruido y traído	Fabricación	Fabrica n.º 16	
"	"	"	717	Setbre 30	"	"	id	" 17	
"	"	"	718	" "	"	"	id	" 17	
"	"	"	719	" "	"	"	id	" 18	
"	"	"	720	Setbre 3	"	"	id	" 18	
"	"	"	721	Setbre 30	"	"	id	" 18	
"	"	"	722	" "	"	"	id	" 19	
"	"	"	723	" "	"	"	id	" 19	
"	"	"	724	Setbre 3	"	"	id	" 19	
"	"	"	725	" "	"	"	id	" 20	
"	"	"	726	Setbre 30	"	"	id	" 20	
"	"	"	727	Setbre 3	"	"	id	" 21	
"	"	"	728	Setbre 30	"	lomas	id	" 22	
"	"	"	729	" "	"	destruido y traído	id	" 22	
"	"	"	730	Setbre 3	"	"	id	" 22	
"	"	"	731	Setbre 30	"	"	id	" 23	
"	"	"	732	" "	"	"	id	" 23	
"	"	"	733	Setbre 3	"	"	id	" 23	
"	"	"	734	Setbre 30	"	"	id	" 24	
"	"	"	735	" "	"	"	id	" 24	
"	"	"	736	Setbre 3	"	"	id	" 24	
"	"	"	737	Setbre 30	"	"	id	" 25	
"	"	"	738	" "	"	"	id	" 25	
"	"	"	739	Setbre 3	"	"	id	" 25	
"	"	"	740	" "	"	"	id	" 26	
"	"	"	741	" "	"	"	id	" 27	
"	"	"	742	" "	"	"	id	" 28	
"	"	"	743	Setbre 30	"	"	id	" 29	
"	"	"	744	Setbre 12	"	"	id	" 30	
"	"	"	745	Setbre 31	"	"	id	" 30	
"	"	"	746	Setbre 30	"	"	id	" 30	

COMPRAS

Cuentas Acreedoras		Domicilio	Pesetas	Suma diaria Pesetas	TOTALES Pesetas
Del Mayor	Auxiliar				
Proveedores	Industrias Hoteleras Alcazar Socializadas	Sumas anteriores. Alcaz.	18266.14		18266.14
id	"	"	25.50		
id	"	"	60.50		
id	"	"	16.89		
id	"	"	3		
id	"	"	252.50		
id	"	"	74.10		
id	"	"	129		
id	"	"	16.50		
id	"	"	108		
id	"	"	830.75		
id	"	"	109.40		
id	"	"	167.65		
id	"	"	979.50		
id	"	"	8		
id	"	"	79.50		
id	"	"	380.35		
id	"	"	104		
id	"	"	2077.5		
id	"	"	35.50		
id	"	"	117.50		
id	"	"	17.50		
id	"	"	80		
id	"	"	31		
id	"	"	818.75		
id	"	"	104		
id	"	"	300.50		
id	"	"	261		
id	"	"	41		
id	"	"	31		
id	"	"	132.50		
id	"	"	53.65		
id	"	"	266		
		Sumas y sigue.	30500.90		30500.90

FECHA	Asiento N.º	Pasado	Nuestro número de orden	Fecha de la factura	CONDICIONES	CONCEPTOS	CUENTAS DEUDORAS		Domicilio
							del Mayor	Auxiliar	
1987.									
Sept. 8	25.		747	Novre 30.	fransonda	destronil y trabajo	Fabricacion	Fabrica n.º 30.	
"	"	"	748	" "	"	"	id.	" 31.	
"	"	"	749	Septre 3.	"	"	id.	" 31.	
"	"	"	750	Novre 30.	"	"	id.	" 32.	
"	"	"	751	Septre 3.	"	"	id.	" 32.	
"	"	"	752	Novre 30.	"	"	id.	" 33.	
"	"	"	753	Septre 3.	"	"	id.	" 33.	
"	"	"	754	Novre 30.	"	"	id.	" 34.	
"	"	"	755	" "	"	"	id.	" 34.	
"	"	"	756	Septre 3.	"	"	id.	" 35.	
"	"	"	757	Novre 30.	"	"	id.	" 36.	
"	"	"	758	" "	"	"	id.	" 37.	
"	"	"	759	Octubre 31.	"	F-49	Dr. Pral. General Cuentas	"	
"	"	"	760	" "	"	" 49.	id.	"	
"	"	"	761	" "	"	" 53.	id.	"	
"	"	"	762	Novre 30.	"	"	Fabricacion	" 55.	
"	"	"	763	" "	"	"	id.	" 56.	
"	"	"	764	" "	"	"	id.	" 57.	
"	"	"	765	Septre 3.	"	"	id.	" 60.	
"	"	"	766	Novre 30.	"	"	id.	" 61.	
"	"	"	767	" "	"	"	id.	" 62.	
"	"	"	768	" "	"	"	id.	" 63.	
"	"	"	769	" "	"	"	id.	" 67.	
"	"	"	770	" "	"	"	id.	" 67.	
"	"	"	771	" "	"	"	id.	" 70.	
"	"	"	772	" "	"	"	id.	" 72.	
"	"	"	773	Septre 3.	"	"	id.	" 72.	
"	"	"	774	Novre 30.	"	"	id.	" 73.	
"	"	"	775	" "	"	"	id.	" 74.	
"	"	"	776	" "	"	"	id.	" 76.	
"	"	"	777	Septre 31.	"	"	id.	" 78.	

Cuentas Acreedoras		Domicilio	Pesetas	Suma diaria Pesetas	TOTALES Pesetas
Del Mayor	Auxiliar				
Proveedores.	Industrias Metalurgicas Alcanaras Socializadas	Limas anteriores. Alcan	20506.99		3552960.15
id.	"	"	85.30		
id.	"	"	41.35		
id.	"	"	80		
id.	"	"	93		
id.	"	"	148		
id.	"	"	350		
id.	"	"	240.50		
id.	"	"	87		
id.	"	"	307.05		
id.	"	"	330		
id.	"	"	33		
id.	"	"	41.50		
Dirección General de Puertos		Industrias Metalurgicas Alcan	6.75		
id.		"	7		
id.		"	10		
Proveedores.	Industrias Metalurgicas Alcanaras Socializadas		260		
id.	"	"	4285		
id.	"	"	15		
id.	"	"	68.50		
id.	"	"	200.75		
id.	"	"	16		
id.	"	"	30		
id.	"	"	57		
id.	"	"	142.00		
id.	"	"	61		
id.	"	"	31		
id.	"	"	110.50		
id.	"	"	7		
id.	"	"	117.15		
id.	"	"	40.75		
id.	"	"	0.8		
			35684.24		3552960.15

FECHA	Asiento N.º	Pasado	Nuestro número de orden	Fecha de la factura	CONDICIONES	CONCEPTOS	CUENTAS DEUDORAS		Domicilio
							del Mayor	Auxiliar	
1987									
Enero 8.	25.		778	Ago. 31.	fransonda	distonol, strap	Fabricación	Fabrica n.º 78	
" "	"	"	779	Sibre 3.	"	" "	id.	" " 80	
" "	"	"	780	Obre 31	"	" "	id.	" " 83.	
" "	"	"	781	Obre 30.	"	" "	id.	" " 96	
" "	"	"	782	Sibre 3.	"	" "	id.	" " 100.	
" "	"	"	783	Obre 30	"	" "	id.	" " 103.	
" "	"	"	784	Sibre 3	"	" "	id.	" " 103.	
" "	"	"	785	" "	"	" "	id.	" " 100	
" "	"	"	786	Obre 30	"	" "	id.	" " 105.	
" "	"	"	787	Sibre 3.	"	" "	id.	" " 105.	
" "	"	"	788	Obre 30	"	" "	id.	" " 105.	
" "	"	"	789	" "	"	" "	id.	" " 109.	
" "	"	"	790	Sibre 3.	"	" "	id.	" " 114.	
" "	"	"	791	" "	"	" "	id.	" " 122	
" "	"	"	792	" "	"	" "	id.	" " 123	
" "	"	"	793	Obre 30	"	" "	id.	" " 125.	
" "	"	"	794	" "	"	" "	id.	" " 129.	
" "	"	"	795	Sibre 3	"	" "	id.	" " 129.	
" "	"	"	796	" "	"	" "	id.	" " 129.	
" "	"	"	797	Enero 6.	"	4407: M frapas	Deposito frapas		
" "	"	"	798	Octubr 31	"	1 barrida de grado	Gastos Generales	Obre.	
Enero 9	26		799	31 Sibre	Contado a	Kilowatios 9 ⁰⁰ M. 44.	Dist. General Quinto		
" "	"	"	800	31 "	fransonda	Acueros. . . 40.	id.		
" "	"	"	801	31 "	"	" . . . 41	id.		
" "	"	"	802	31 "	"	" . . . 42	id.		
" "	"	"	803	30 "	"	Cajas carton. . . 42.	id.		
" "	"	"	804	5 Enero	Credit.	Boisins.	Almacenes	Almacén Lepido	
" "	"	"	805	8 "	liquidad	frapas	Deposito frapas		
" "	"	"	806	16 Sibre	gin al 15 Enero	"	id.		
" "	"	"	807	22 "	Contado.	"	id.		
" "	"	"	808	29 "	fransonda	"	id.		

Cuentas Acreedoras		Domicilio	Pesetas	Suma diaria Pesetas	TOTALES Pesetas
Del Mayor	Auxiliar				
Proveedores.	Industrias Hotelarias Alcoyanas Socialistas	Sumas anteriores Alcoy.	23894.20		23894.20
id.	" " " " " "	"	6		
id.	" " " " " "	"	141.50		
id.	" " " " " "	"	16		
id.	" " " " " "	"	6		
id.	" " " " " "	"	18.50		
id.	" " " " " "	"	24		
id.	" " " " " "	"	23.75		
id.	" " " " " "	"	36.25		
id.	" " " " " "	"	8.95		
id.	" " " " " "	"	14		
id.	" " " " " "	"	153.50		
id.	" " " " " "	"	46		
id.	" " " " " "	"	12		
id.	" " " " " "	"	3		
id.	" " " " " "	"	2		
id.	" " " " " "	"	14		
id.	" " " " " "	"	75.60		
id.	" " " " " "	"	33		
id.	" " " " " "	"	207.50		
id.	Jori Rius Montornès	Alcoy.	211.820		
id.	Industrias Hotelarias Alcoyanas Socialistas	"	151.25	26865.24	2579827.87
Dircción Gral General de Puertos.		Alcoy Segundo Servant	731.50		
id.		Antonio Francis	46		
id.		"	87.15		
id.		"	37.25		
id.		Industrias del Centro Socialista	87.50		
Proveedores.	Pedro Pamplana	Alcoy	111		
id.	Jori Cortell	"	1885.32		
id.	Rosendo Cantinat	Bardalona	352.35		
id.	Vda de Pedro Minis	Mauresa	877.50		
id.	Joaquim Viqueors	Alcorca	451.10		
		Sumas y sigue	7543.98		2579827.87

FECHA	Asiento N.º	Pasado	Nuestro número de orden	Fecha de la factura	CONDICIONES	CONCEPTOS	CUENTAS DEUDORAS		Domicilio
							del Mayor	Auxiliar	
1937									
Enero	9	26	809	7 Enero	fronfenite	8117 M	frapas	Deposito Frapas	
"	"	"	810	25 libre	"	7596 M	"	id.	
"	"	"	811	29 "	"	7812 M	"	id.	
"	"	"	813	7 Enero	"	10036 M	"	id.	
"	"	"	813	7 "	"	10046 M	"	id.	
"	"	"	814	29 libre	"	2764 M	"	id.	
"	"	"	815	7 Enero	"	2755 M	"	id.	
"	"	"	816	4 "	"	1113 M	"	id.	
"	"	"	817	24 libre	bontado	a 30	colorantes	Primeros Hatosis colorantes, frapas, sump ^{to}	
"	"	"	818	25 "	"	a 2006	id. F.N.C.E.	id.	
"	"	"	819	4 Enero	"	"	carbón coke	Fabricacion Fabrica n.º 64	
"	"	"	"	"	"	"	"	id.	67
"	"	"	"	"	"	"	"	id.	63
"	"	"	"	"	"	"	"	id.	17
"	"	"	"	"	"	"	"	id.	59
"	"	"	"	"	"	"	"	id.	63
"	"	"	"	"	"	"	"	id.	58
"	"	"	"	"	"	"	"	id.	68
"	"	"	"	"	"	"	"	id.	30
"	"	"	"	"	"	"	"	id.	9
"	"	"	"	"	"	"	"	id.	69
"	"	"	"	"	"	"	"	id.	70
"	"	"	"	"	"	"	"	id.	79
"	"	"	"	"	"	"	"	id.	103
"	"	"	"	"	"	"	"	id.	104
"	"	"	"	"	"	"	"	id.	105
"	"	"	820	6 "	"	a 1000	"	id.	9
"	"	"	821	25 "	liquidado	M 2276	brasa corda	id.	79
"	"	"	"	25 "	"	"	"	id.	83
"	"	"	822	4 "	bontado	ya id. 625	chulpetos M	id.	72
"	"	"	823	24 libre	"	a 10	colorantes	id.	56

FECHA	Asiento N.º	Pasado	Nuestro número de orden	Fecha de la factura	CONDICIONES	CONCEPTOS	CUENTAS DEUDORAS		Domicilio
							del Mayor	Auxiliar	
1984									
enero 9	26		824	9 libre	boutado a 10	balonantes FNCE	Fabricacion	Fabrica n.º 9	
" "	"		825	22 "	" a 142	"	id	" 5	
" "	"		826	23 "	" a 10	FNCE	id	" 9	
" "	"		827	5 Cuero		borra cuero	id	" 12	
" "	"		828	14 libre	liquidad 4320 M	bocha (papel) Algodon	Primeros Abatons	Algodons	
" "	"		829	14 "	id 4106 M	Algodon (seda)	id	id	
" "	"		830	21 libre	fronfondo	blacos deablo	Fabricacion	Fabrica n.º 59	
" "	"		831	15 libre	"	Puntos	id	" 15	
" "	"		832	15 "	"	"	id	" 10	
" "	"		833	15 "	"	"	id	" 23	
" "	"		834	12 "	"	"	id	" 8	
" "	"		835	12 "	"	"	id	" 14	
" "	"		836	15 "	"	"	id	" 18	
" "	"		837	18 libre	"	16'10 fabricacion	id	" 1	
" "	"		838	10 libre	"	21' "	id	" 1	
" "	"		839	5 "	"	26'10 "	id	" 1	
" "	"		840	10 "	"	70 "	id	" 55	
" "	"		841	31 "	"	decurios	id	" 5	
" "	"		842	31 "	"	borra cuero etc.	id	" 10	
" "	"		843	31 "	"	decurios	id	" 14	
" "	"		844	31 "	"	decurios	id	" 23	
" "	"		845	31 "	"	id	id	" 24	
" "	"		846	31 "	"	id	id	" 29	
" "	"		847	31 "	"	id y manga	id	" 30	
" "	"		848	31 "	"	id	id	" 34	
" "	"		849	31 "	"	id	id	" 35	
" "	"		850	31 "	"	id	id	" 60	
" "	"		851	31 "	"	id	id	" 73	
" "	"		852	31 "	"	id	id	" 74	
" "	"		853	31 "	"	id	id	" 77	
" "	"		854	31 "	"	id	id	" 109	

Cuentas Acreedoras							
Del Mayor	Auxiliar	Domicilio	Pesetas	Suma diaria Pesetas	TOTALES Pesetas		
Proveedores.	Unión Química y Seda, S.A.	Limas anteriores	40118 67		3579827 37		
id.	"	Barcelona	363 15				
id.	"	id.	1533 10				
id.	"	id.	353 80				
id.	Senderos Monte Guascho	Heog	335 75				
id.	Antonio Guascho	Barcelona	3334 37				
id.	"	id.	18016 50				
id.	Sobre, S.A.	id.	11 77				
id.	José Montosa	Heog	575 75				
id.	"	"	268 90				
id.	"	"	120 70				
id.	"	"	376 70				
id.	"	"	627 85				
id.	"	"	196 80				
id.	Industrias del Carton Socializadas	"	45 37				
id.	"	"	86 80				
id.	"	"	80 45				
id.	"	"	207 50				
id.	Antonio Francis.	"	43 80				
id.	"	"	177				
id.	"	"	171 50				
id.	"	"	11				
id.	"	"	132 10				
id.	"	"	2				
id.	"	"	334 60				
id.	"	"	10				
id.	"	"	14 20				
id.	"	"	113 50				
id.	"	"	100				
id.	"	"	51 80				
id.	"	"	27 85				
id.	"	"	50 65				
		Suma y sigue.	92704 17		3579827 37		

FECHA	Asiento N.º	Pasado	Número de orden	Fecha de la factura	CONDICIONES	CONCEPTOS	CUENTAS DEUDORAS		Domicilio
							del Mayor	Auxiliar	
1937									
Enero 9.	26.		855.	31 Libre	francoposta	Securitas	Fabricación	Fabrica n.º 114.	
			856.	31 "			id.	124.	
Enero 11.	27.		857.	30 "	francoposta	francop. 9 ^{da} n.º 42	3 ^{ra} Real Anon. Punta		
			858.	7 Enero		participación Balquiza (1 ^o Clase) 9 ^{da} 21	id.		
			859.	7 "		francop. 9 ^{da} n.º 40	id.		
			860.	30 Libre		Montes y trabajos	Fabricación	Fabrica n.º 76.	
			861.	" "		id.	id.	25.	
			862.	" "		id. y trabajos	id.	30.	
			863.	" "		trabajos	id.	69.	
			864.	1 de febrero		Montes y trabajos	id.	59.	
			865.	31 Octubre			id.	62.	
			866.	30 de febrero			id.	62.	
			867.	30 "			id.	63.	
			868.	30 "			id.	8.	
			869.	24 Libre			id.	11.	
			870.	30 "			id.	15.	
			871.	30 "			id.	99.	
			872.	31 "			id.	24.	
			873.	30 "			id.	64.	
			874.	30 "			id.	80.	
			875.	30 "			id.	72.	
			876.	30 "			id.	27.	
			877.	30 "			id.	19.	
			878.	28 "			id.	79.	
			"	"		2737 M. desperdicio quita	id.	83.	
			879.	30 de febrero	contado.	seña	id.	24.	
			880.	31 de febrero		"	id.	59.	
			881.	8 Enero		"	id.	15.	
			882.	8 "		"	id.	7.	
			883.	24 de febrero		241 M. desperdicio quita punto.	id.	100.	
			884.	6 Enero	pagado.	seña.	id.	69.	

COMPRAS

Cuentas Acreedoras							
Del Mayor	Auxiliar		Domicilio	Pesetas	Suma diaria Pesetas	TOTALES Pesetas	
Proveedores	Antonia Francis	165	Sumas y sigue	93,729.17		557,920.97	
id.	"	750	Alcoy	102,800			
Dirección Genl. General de Puertos	"	257	Alcoy Industrias Socialistas Carpinteros	8,650	93,240.68		
id.	"	257	" " " " " " " " " " " "	11,875			
id.	"	270	" " " " " " " " " " " "	500			
Proveedores	Industrial Socialistas de Carpinteros	700	Alcoy	270			
id.	"	750	"	75			
id.	"	200	"	110			
id.	"	200	"	41,875			
id.	"	200	"	11,600			
id.	"	200	"	20			
id.	"	200	"	215			
id.	"	200	"	38			
id.	"	207	"	6			
id.	"	208	"	71			
id.	"	209	"	14			
id.	"	210	"	50			
id.	"	210	"	38			
id.	"	210	"	600,25			
id.	"	210	"	5475			
id.	"	210	"	1050			
id.	"	210	"	300			
id.	"	210	"	100			
id.	"	210	"	30,805			
id.	Jaime Hores Esquerdo	210	Jativa	(a 3770			
id.	"	210	"	(b 2220			
id.	Fran ^{co} Abin Santonja	210	Alcoy	620	N		
id.	"	210	"	3850			
id.	"	210	"	16100			
id.	Antonia Lepis	210	"	50050			
id.	"	210	"	900			
id.	Celestino Boranquer	210	Benejume	10870	M		
id.	Antonia Santonja	210	Alcoy	10000			
id.	"	210	Sumas y sigue	591045		507,067,99	

FECHA	Asiento N.º	Pasado	Nuestro número de orden	Fecha de la factura	CONDICIONES	CONCEPTOS	CUENTAS DEUDORAS		Domicilio
							del Mayor	Auxiliar	
1937									
Enero 11	27		885	6 Enero	(Contado) Pagado	Lana	Fabricación	Fabrica n.º 69.	
"	"		886	23 Idem.	(") id.	Madera	id	" " 61.	
"	"		887	6 Ene.	(Contado) frontonda	Accesorios	id	" " 11	
"	"		888	3 Idem.	"	"	id	" " 55.	
"	"		889	5 Ene.	Contado	Sechala	id	" " 60.	
"	"		890	7 "	" a 304	Drogas	id	" " 5.	
"	"		891	5 "	" a 18-	Sechala	id	" " 18	
"	"		892	30 Idem.	frontonda	Materiales y fajas P.º 198	id	" " 61.	
Enero 12	28		893	7 Ene.	Contado	Botones etc. etc. P.º n.º 100	id	" " 61.	
"	"		894	31 Idem.	"	Petroleros " 11	id	" " 61.	
"	"		895	6 Idem.	" a 100	Lana	id	" " 61.	
"	"		896	9 Ene.	Pagado M 282	Sechala pata	id	" " 61.	
"	"		897	9 "	" M 2876	Lana	id	" " 61.	
"	"		898	15 Idem.	Liquidación M 11180	Algodon	id	" " 61.	
"	"		899	22 "	" M 713	id	id	" " 61.	
"	"		900	11 Ene.	" M 3550	fajas	id	" " 61.	
"	"		901	9 "	frontonda M 7394	id	id	" " 61.	
"	"		902	31 Idem.	Contado	Petroleros	Fabricación	Fabrica n.º 9.	
"	"		903	31 "	"	id	id	" " 10.	
"	"		904	31 "	"	Sechala	id	" " 55.	
"	"		905	22 "	"	Carton gris	id	" " 17.	
"	"		906	7 Ene.	frontonda M 1067	fajas	id	" " 57.	
"	"		907	5 "	"	Colorantes	id	" " 20	
"	"		908	31 Idem.	"	Cuerda algodón	id	" " 25.	
"	"		909	5 Ene.	" M 944	fajas	id	" " 100.	
"	"		910	21 Idem.	"	comest. accesorio.	id	" " 22	
"	"		911	4 Idem.	"	materiales otros	id	" " 109.	
"	"		912	22 Idem.	"	"	id	" " 18	
Enero 13	29		913	25 Idem.	Contado M 30500	Algodon	id	" " 109.	
"	"		914	18 "	" M 32200	id. P.º n.º 11	id.	" " 109.	
"	"		915	4 "	" M 30500	id	id.	" " 109.	

COMPRAS

Cuentas Acreedoras		Domicilio	Pesetas	Suma diaria Pesetas	TOTALES Pesetas
Del Mayor	Auxiliar				
Proveedores	Antonio Santoni	Sumas anteriores	5913.95		3672607.99
id.		Alcoy	5638.82		
id.		"	13.		
id.	(Ab) Industrias de Cooperación Socialidades	"	8.58		
id.	"	"	560		
id.	Nicente Fera Góbert	"	153.30		
id.	Sociedad Anónima Municipal	Barcelona	180.25		
id.	7 Vergés.	Valencia	69.10		
Dirección Gen. Genros de Puertos.		Alcoy Industrias Socialidades Cooperativa	157.20	6927.02	3674575.01
Dirección Gen. Genros de Puertos.		Alcoy Unión Colectiva de Comercio	81.65		
id.		Industria Alabate, prop. de "Femp"	7.50		
Proveedores.	Fran. López	Alcoy	136		
id.	José Abad Botella	"	295.50		
id.	Departamento de Intendencia	Huelva	M 15658.50		
id.	Miral-Goy, S. A., S. A.	Barcelona	M 56316.75		
id.	"	"	3170.85		
id.	José Cortell	Alcoy	M 1779		
id.	Salvador Sebastián	Valencia	M 1124.00		
id.	Industria de Alabate, prop. de Unión Cooperativa Socialidades	Alcoy	10.50		
id.	"	"	87.50		
id.	"	"	90.		
id.	"	"	109.35		
id.	Higinio Martamadura Fera	"	1019.65		
id.	Emilia Pastor	Barcelona	M 220.50		
id.	Colomente, Productos Químicos Sarcuna S.A.	Sabadell	324.50		
id.	Pagani Triman	Castalla	M 757.70		
id.	Salvador Seal Pau	Alcoy	801.4		
id.	E. Chindulla Roig	"	94.0		
id.	José Anul Anar	"	104.50	81304.24	3761399.50
id.	"	Barcelona Fontes Reus	M 337450.65		
Dirección Gen. Genros de Puertos.	"	"	M 2040.65		
id.	"	"	M 47031.15		
id.	"	Sumas p.p. p.p.	888546.45		3761399.50

FECHA	Asiento N.º	Pasado	Nuestro número de orden	Fecha de la factura	CONDICIONES	CONCEPTOS	CUENTAS DEUDORAS		Domicilio
							del Mayor	Auxiliar	
1937									
Guano	13	29		916	ei libre.	contado	Maquinaria	Pral Genros Pineda.	
"	"	"		917	29 "		id.		
"	"	"		918	15 "	M. 7801'200	Alq.º Miledo	id.	
"	"	"		919	17 "	M. 864'500	"	id.	
"	"	"		920	21 "		Barajina	id.	
"	"	"		921	15 "	M. 1977'400	Alq.º Miledo	id.	
"	"	"		922	20 "	M. 826	"	id.	
"	"	"		923	18 "		Poteros	id.	
"	"	"		924	25 "		id.	id.	
"	"	"		925	21 "		id.	id.	
"	"	"		926	21 "		id.	id.	
"	"	"		927	17 "		Agujas y ganchillos	id.	
"	"	"		928	15 "		Maquinaria	id.	
"	"	"		929	15		id.	id.	
"	"	"		930	16		Agujas	id.	
"	"	"		931	14 "		"	id.	
"	"	"		932	14 "		Maquinaria	id.	
"	"	"		933	11 "		"	id.	
"	"	"		934	14 "		"	id.	
"	"	"		935	11		"	id.	
"	"	"		936	4		"	id.	
"	"	"		937	15		"	id.	
"	"	"		938	15		"	id.	
"	"	"		939	13		Valentes correa.	id.	
"	"	"		940	20		Maquinaria	id.	
"	"	"		941	21		id.	id.	
"	"	"		942	26		id.	id.	
"	"	"		943	15		id.	id.	
"	"	"		944	13		Alq.º Miledo	id.	
"	"	"		945	26	M. 14807'300	"	id.	
"	"	"		946	24	M. 370'300	"	id.	
"	"	"				M. 391'000	"	id.	

COMPRAS

Cuentas acreedoras		Domicilio	Pesetas	Suma diario Pesetas	TOTALES Pesetas
Del Mayor	Auxiliar				
Dirección Pral. General de Puerto.		Sumas y sigue.	3885461/5		3761377.30
id.		Barcelona, J. Floras	125		
id.		" Ramon Julia, Snam.	121/7		
id.		" Collre S.A. M	578387/5		
id.		" Katalans Hoguers S.A. M	74661/5		
id.		Albida, Suel Formo diosa.	6887/5		
id.		Barcelona, Katalans Bredis SA	1550460		
id.		" " "	674633		
id.		" Industrials Casimiro S.A.	77860		
id.		" " " "	301		
id.		" " " "	27650		
id.		" " " "	80732		
id.		" J. Mayrina	18870		
id.		" Fertima S.A.	31770		
id.		" " " "	1530		
id.		" Rapida S.A.	30		
id.		" " " "	197780		
id.		" " " "	675		
id.		" " " "	3505		
id.		" " " "	3050		
id.		" " " "	14080		
id.		" " " "	0555		
id.		" " " "	13		
id.		" " " "	665055		
id.		" Colectiva Obra Westheim.	8850		
id.		" " " "	901		
id.		" Edmund Klein.	325		
id.		" Candida Benson	17165		
id.		" " " "	60027		
id.		" Katalans y Jante Joler S.A. M	7757805		
id.		" Katalans Ori S.A. M	873840		
id.		" " " " M	456838		
		Sumas y sigue.	4864574/7		3761377.30

FECHA	Asiento N.º	Pasado número de orden	Fecha de la factura	CONDICIONES	CONCEPTOS	CUENTAS DEUDORAS		Domicilio
						del Mayor	Auxiliar	
1937 Enero 13	29	949	18 Dibre	M 2852'800	Algodón hilado	Gen.º	Pat. General de Bonto	
"	"	948	19 "	M 827'300	"		id.	
"	"	949	17 "	M 176'400	"		id.	
"	"	950	12 "	M 841'400	"		id.	
"	"	951	18 "	M 2605	Butter X		id.	
"	"	952	18 "	M 9401	"		id.	
"	"	953	17 "		Tejidos y percal		id.	
"	"	954	24 "	M 1768'800	Algod. hilado		id.	
"	"	955	24 "	M 1517'600	"		id.	
"	"	956	26 "		"		id.	
"	"	957	14 "		"		id.	
"	"	958	23	M 6246'800	"		id.	
"	"	959	20 Dobre	M 2501'800	"		id.	
"	"	960	3 Dibre	M 450	"		id.	
"	"	961	25 "	M 8449'600	"		id.	
"	"	962	21 "	M 2728	"		id.	
"	"	963	14 "	M 1992'800	"		id.	
"	"	964	21 "		M ¹ y trabajo	P ^{ca} n.º 22	id.	
"	"	965	21 "		"	24	id.	
"	"	966	21 "		"	89	id.	
"	"	967	25 Dobre	M 442'800	Algod. hilado	45	id.	
"	"	968	21 Dibre		M ¹ obra	40	id.	
"	"	969	20 "		"	41	id.	
"	"	970	21 "		"	44	id.	
"	"	971	8 Enero		Butter	40	id.	
"	"	972	6 "		Borra		Primeros Materiales	Borra, Zitanda y Zulo
"	"	973	4 Dibre	Granjería (Gran) Siquilada 14297 M	Algodones		id.	Algodones
"	"	974	24 "	" 9173 M	"		id.	"
"	"	975	8 Enero	Cantado 500 a	Dr. y pl.		id.	Dr. y pl. y Acuerdos
"	"	976	8 "	Granjería	trabajo		id.	Reparaciones
"	"	977	21 Dibre	Cantado	Fondena		id.	Obras y reparaciones
							Garage	
							Pat. General	

COMPRAS

CUENTAS ACREEDORAS		Domicilio	Pesetas	Suma diaria Pesetas	TOTALES Pesetas
Del Mayor	Auxiliar				
		Sumas anteriores	486057.47		3761899.50
Direccion	Gen. de Puertos	Barcelona, Heliastors Onis S.A. M	23609.60		
id.		" " " " M	7860.70		
id.		" " " " M	11054		
id.		" " " " M	6501.70		
id.		" Juan B. Blanch Sarc	3191.40 M		
id.		" " " " M	11887.25 M		
id.		" Suez Canales Britanica SA	160565		
id.		" Huelch Alamy y C. Sarc	13768.50 M		
id.		" " " " M	7765 M		
id.		Barcelona, Levorin Camos	4333.70		
id.		" " " " M	18975.93		
id.		Barcelona, E. Fornas e Hijos	50940.40 M		
id.		" Genes, Borrada y C.	31651.10 M		
id.		" " " " M	55250.00 M		
id.		Madrid, Fontdevila y Fornes	67445.20 M		
id.		Barcelona, Heliastors Onis S.A. M	21578.40 M		
id.		" Heliastors Onis S.A. M	45567.25 M		
id.		Aleog, Ind. Socialistas Hospitales	6		
id.		" " " " M	13.70		
id.		" " " " M	660		
id.		Barcelona, Fabril, C. Brunells SA	2323 M		
id.		Aleog, Pascual Botella	97.50		
id.		" " " " M	121.75		
id.		" " " " M	81		
id.		" Ind. Comera Aleog y Sarc	170		
Proveedores	Juan, Abreu Ferrer	Aleog	885.50		
id.	A. Almuñi Carreira	Barcelona	10914.05 M		
id.	Ninas - Igoiz, I. A. S.A.	"	47486.90 M		
id.	Aurelio Gamir S.A.	Valencia	475		
id.	Ind. Comera Aleog y Sarc Socialistas	Aleog	620		
id.	Pedroña Fuora	"	10040		
		Sumas y sigue	847632.57		3761899.50

FECHA	Asiento N.º	Pasado	Nuestro número de orden	Fecha de la factura	CONDICIONES	CONCEPTOS	CUENTAS DEUDORAS		Domicilio
							del Mayor	Auxiliar	
1937									
Enero 13	29		978	31 Dibe	contado	Abatimel Obras	Gastos Generales	Obras y Reparaciones	
"	"	"	979	31 "	francenda	" y trabajo	"	"	
"	"	"	980	31 "	"	"	Fabricacion	Fabrica n.º 35	
"	"	"	981	31 "	"	"	id	" 55	
"	"	"	982	31 "	"	"	id	" 33	
"	"	"	983	31 "	"	"	id	" 8	
"	"	"	984	31 "	"	"	id	" 24	
"	"	"	985	30 Sobre	"	"	id	" 14	
"	"	"	986	31 Sobre	"	"	id	" 25	
"	"	"	987	6 "	"	"	id	" 67	
"	"	"	988	31 "	"	"	id	" 114	
"	"	"	989	31 Octubre	"	"	id	" 33	
"	"	"	990	31 Dibe	"	"	id	" 73	
"	"	"	991	" "	"	"	id	" 5	
"	"	"	992	" "	"	Guarda Algodon	id	" 26	
"	"	"	993	" "	"	" "	id	" 12	
"	"	"	994	8 Sobre	"	205 a Drogas	id	" 5	
"	"	"	995	22 Dibe	"	Cartones	id	" 9	
"	"	"	996	8 Enero	contado	Lavanderias	id	" 14	
"	"	"	997	30 Dibe	"	232 M Reparacion lana	id	" 59	
"	"	"	998	16 "	francenda	cordas	id	" 7	
"	"	"	999	31 "	contado	pl. entons	id	" 76	
"	"	"	1000	17 "	"	" obras	id	" 14	
"	"	"	1001	31 "	"	"	id	" 7	
"	"	"	1002	" "	"	"	id	" 21	
"	"	"	1003	" "	"	"	id	" 32	
"	"	"	1004	" "	"	"	id	" 57	
"	"	"	1005	" "	"	"	id	" 5	
"	"	"	1006	" "	"	"	id	" 56	
"	"	"	1007	17 "	"	"	id	" 9	
"	"	"	1008	31 "	"	"	id	" 12	

Cuentas Acreedoras		Domicilio	Pesetas	Suma diaria Pesetas	TOTALES Pesetas
Del Mayor	Auxiliar				
Proveedores	Pascual Botella	Sumas autenzord	877.682.51		877.682.51
"	Industrias Socializadas de Hospitalet de	Heog	771 84.80		
"	"	"	772 60.50		
"	"	"	773 238.55		
"	"	"	774 127.50		
"	"	"	775 335.00		
"	"	"	776 514.40		
"	"	"	777 8.50		
"	"	"	778 652.5		
"	"	"	779 17.50		
"	"	"	780 10.50		
"	"	"	781 15.40		
"	"	"	782 3.50		
"	"	"	783 2		
"	Joaquim Arimon	Sabadell	791 27.90		
"	"	"	792 317.40		
"	"	"	793 227.75		
"	Productos Sapel	Barcelona	794 200.70		
"	Hiquel Montanadona Poma	Heog	795 100.70		
"	Ma de Santiago Garcia	"	796 22		
"	Maips de Estebeu Buchs, S.L.	Barcelona	797 277.50 M		
"	Mou Vernet	Sabadell	798 127.20		
"	Libreria de Norcas	Heog	799 33.50		
"	Pascual Botella	"	1000 277.45		
"	"	"	1001 57		
"	"	"	1002 210.70		
"	"	"	1003 71.25		
"	"	"	1004 36		
"	"	"	1005 153.25		
"	"	"	1006 4		
"	"	"	1007 22		
"	"	"	1008 975.2		
		Sumas priquel	901433.2		3761377.50

FECHA	Asiento N.º	Pasado	Nuestro número de orden	Fecha de la factura	CONDICIONES	CONCEPTOS	CUENTAS DEUDORAS		Domicilio
							del Mayor	Auxiliar	
1907									
Enero 13	27		1009	21 Libre	Cantado	Fabricación m/obri	Fabricación	Fabrica n.º 14.	
" "	"		1010	9 Euros.	Liquidado	Aceto oliva.	id.	" " 15.	
" "	"		"	"	"	"	id.	" " 33	
" "	"		"	"	"	"	id.	" " 9	
" "	"		"	"	"	"	id.	" " 6.	
Enero 14	28		1011	9 Euros	Pagado	Mila canario 9 ^{mo} n.º 41	Pral General de Punt.		
" "	"		1012	21 Libre	Cantado	Apillon " 41	id.		
" "	"		1013	"	"	" " 42	id.		
" "	"		1014	25 "	Liquidado M 10961	Algodin.	Primeros Materiales	Algodones	
" "	"		1015	"	M 9377	"	id.	"	
" "	"		1016	21 "	Pagado.	Medicini Koontom.	Gastos Generales	Medicini Oficin.	
" "	"		1017	13 Euros.	"	Gasolin.	Garaje	Gasolin.	
" "	"		1018	21 Libre	Cantado A 634	Apillon	Almacenes	Almacén 9.	
" "	"		1019	14 Euros	" M 120	Lejido	id.	Almacén lejido	
" "	"		1020	12 "	"	Colores loma.	id.	"	
" "	"		1021	7 "	"	Orinas	id.	"	
" "	"		1022	21 Libre	"	Puntas plamas	Fabricación	Fabrica n.º 62.	
" "	"		1023	4 Euros.	" a 207.	Eucrose	id.	" " 10	
" "	"		1024	21 Libre	"	m/escritom.	id.	" " 22	
" "	"		1025	21 "	"	Apillon	id.	" " 12	
" "	"		1026	21 Agosto.	"	"	id.	" " 46.	
" "	"		1027	21 Libre	"	"	id.	" " 15.	
" "	"		1028	21 "	"	"	id.	" " 16	
" "	"		1029	21 "	"	"	id.	" " 18	
" "	"		1030	21 "	"	"	id.	" " 26.	
" "	"		1031	21 "	"	"	id.	" " 30	
" "	"		1032	21 "	"	"	id.	" " 40.	
" "	"		1033	21 "	"	"	id.	" " 25.	
" "	"		1034	21 "	"	"	id.	" " 108.	
" "	"		1035	18 Euros.	"	Leña.	id.	" " 15.	
" "	"		"	"	"	"	id.	" " 82	

COMPRAS

CUENTAS ACREEDORAS							
Del Mayor	Auxiliar	Domicilio	Pesetas	Suma diaria Pesetas	TOTALES Pesetas		
Proveedores.	Pascual Botella	Sumas anteriores	9014232		8761377,50		
id.	José Grau Calatayud	Aleq.	875				
id.	" " "	Barials.	A 858 00				
id.	" " "	"	B 864 00				
id.	" " "	"	C 1258 15				
id.	" " "	"	D 1081 75	406340	905501,47	4666900,77	
Dirección General Genios de Puertos		Consorcium Pedro Reg Forca	150 35				
id.		Caneros, fidejadores de Caneros	461 80				
id.			310 55				
Proveedores.	Vinas. Grij, S. L. S. A.	Barcelona.	54893 80				
id.	id.	"	1412540				
id.	Libreria de Borcas	Aleq.	2550				
id.	Indicats La Velocidad, franquicia Accion No. 3 Franque socialistas	"	456				
id.	Fidejadores de Caneros	Caneros	330 85 A				
id.	Francisco Boromat.	Aleq.	620				
id.	Casa Pen.	"	6650				
id.	Pedro Pamplona.	"	3670				
id.	Felipe de Alfoun i Lici	Barcelona.	294				
id.	R. Vinas.	Valencia	434550				
id.	Libreria Borcas.	Aleq.	1605				
id.	fidejadores de Caneros.	Caneros.	37005				
id.	" "	"	46305				
id.	" "	"	13410				
id.	" "	"	17670				
id.	" "	"	100				
id.	" "	"	7745				
id.	" "	"	11675				
id.	" "	"	140				
id.	" "	"	7035				
id.	" "	"	45875				
id.	Indicats de Campesinos	Aleq.	a 11500				
id.	" "	"	b. 28000				
id.	" "	"	39500	809575		4666900,77	

FECHA	Asiento N.º	Pasado	Nuestro número de orden	Fecha de la factura	CONDICIONES	CONCEPTOS	CUENTAS DEUDORAS		Domicilio
							del Mayor	Auxiliar	
1937.									
Eneros 10	80.		1035	10 Eneros	Contado	Leña	Fabricacion	Fabrica n.º 16.	
"	"	"	"	"	"	"	id.	" 112.	
"	"	"	"	"	"	"	id.	" 33.	
"	"	"	"	"	"	"	id.	" 22.	
"	"	"	"	"	"	"	id.	" 9.	
"	"	"	1036	7 "	"	Sauvadom	id.	" 9.	
"	"	"	1037	4 "	Pagada	Mite Loma	id.	" 64.	
"	"	"	1038	12 "	Por Cafe	17,000 a Barbau	id.	" 69.	
"	"	"	"	"	"	"	id.	" 70.	
"	"	"	"	"	"	"	id.	" 99.	
"	"	"	"	"	"	"	id.	" 103.	
"	"	"	"	"	"	"	id.	" 104.	
"	"	"	"	"	"	"	id.	" 105.	
"	"	"	"	"	"	"	id.	" 64.	
"	"	"	"	"	"	"	id.	" 67.	
"	"	"	"	"	"	"	id.	" 12.	
"	"	"	"	"	"	"	id.	" 17.	
"	"	"	"	"	"	"	id.	" 57.	
"	"	"	"	"	"	"	id.	" 58.	
"	"	"	"	"	"	"	id.	" 63.	
"	"	"	"	"	"	"	id.	" 68.	
"	"	"	"	"	"	"	id.	" 70.	
"	"	"	"	"	"	"	id.	" 8.	
"	"	"	1039	25 Julio	"	pasos varios.	id.	" 34.	
"	"	"	1040	27 Julio	"	Accesorios	id.	" 18.	
"	"	"	1041	16 Julio	francoposta	Barbas	id.	" 8.	
Eneros 15	81.		1042	20 "	"	Fue. Dil. F.º n.º 11.	id.	"	
"	"	"	1043	14 Eneros	Contado	Chauelos Opone F.º n.º 11.	id.	"	
"	"	"	1044	16 "	"	tubo unido	id.	"	
"	"	"	1045	6 "	francoposta	Fue. Dil.	Fabricacion	Obra de deposito Estacion Fabrica n.º 12.	

FECHA	Asiento N.º	Pasado	Nuestro número de orden	Fecha de la factura	CONDICIONES	CONCEPTOS	CUENTAS DEUDORAS		Domicilio
							del Mayor	Auxiliar	
1987									
Novo 15	31		1046	8 Enero	frontera	Qui. Dil.	Fabricacion	Fabrica n.º 5.	
"	"	"	1047	7 "	"	1 do1	id	" 100.	
"	"	"	1048	14 "	Papada	"	id	" 12	
"	"	"	"	"	"	2188 a	id	" 15	
"	"	"	"	"	"	"	id	" 30.	
"	"	"	1049	9 Octubre	botado	Leim.	id	" 102.	
"	"	"	1050	12 Enero	"	"	id	" 26.	
"	"	"	1051	31 Sibre	"	mf cinton	id	" 35.	
"	"	"	1053	14 Enero	"	mf obms	id	" 16.	
"	"	"	1053	12 "	"	5 a mja camasa	id	" 5.	
"	"	"	1054	31 Sibre	"	Barredora	id	" 18	
"	"	"	1055	31 "	"	id etc.	id	" 32.	
Novo 16	38		1056	4 Sibre	frontera	mf destm. P.º 40	249ral General Punte.		
"	"	"	1057	"	"	" 41	id		
"	"	"	1058	"	"	" 42	id		
"	"	"	1059	16 Sibre	"	" 43	id		
"	"	"	1060	15 Sibre	"	" 44	id		
"	"	"	1061	17 Sibre	"	" 45.	id		
"	"	"	1063	24 Sibre	"	" 87.	id		
"	"	"	1063	27 Sibre	"	" 87.	id		
"	"	"	1064	17 Sibre	"	"	Gastos Generales	Membrado Oficinas y Judicial	
"	"	"	1065	15 "	"	"	id	"	
"	"	"	1066	25 "	"	"	id	"	
"	"	"	1067	8 "	"	"	Fabricacion	Fabrica n.º 2.	
"	"	"	1068	4 "	"	"	id	" 7	
"	"	"	1069	4 "	"	"	id	" 10	
"	"	"	1070	8 "	"	"	id	" 14	
"	"	"	1071	8 "	"	"	id	" 15.	
"	"	"	1072	23 Sibre	"	"	id	" 24.	
"	"	"	1073	14 Sibre	"	"	id	" 30	
"	"	"	1074	8 "	"	"	id	" 31	

COMPRAS

Cuentas Acreedoras		Domicilio	Pesetas	Suma diaria Pesetas	TOTALES Pesetas
Del Mayor	Auxiliar				
Proveedores.		Sumas y seque.	3107.85		4754387.42
id.	A. Papi Alcorus.	Alcoy	1165.65		
id.	Comité Central Fabrica Sict. Sagunto	Alicante	21.30		
id.	José Grau Calatayud.	Alcoy Casals. a	1360.65		
id.	" " "	" b	1440.95		
id.	" " "	" c	1332.40		
id.	Antonio Santoupi.	Alcoy	1124.00		
id.	" " "	"	189.70		
id.	" " "	"	274.		
id.	Libreria Torcas	"	31.85		
id.	Colectiva Alcorana. P ^{na} de Monicas.	"	81		
id.	Pedro Rey Serra.	Locauteine	30.		
id.	Manuel Ferrer Albert.	Alcoy	343.		
id.	" " "	"	450.50	9968.75	4764355.47
Direccion Pral Generos de Punto.	" " "	Alcoy Industrias Electricas Socialistas	135.		
id.	" " "	" " " " "	480.		
id.	" " "	" " " " "	33.		
id.	" " "	" " " " "	15.		
id.	" " "	" " " " "	185.25		
id.	" " "	" " " " "	10.50		
id.	" " "	" " " " "	29.50		
id.	" " "	" " " " "	10.		
Proveedores.	Industrias Electricas Socialistas	Alcoy	3010		
id.	" " "	"	505.95		
id.	" " "	"	129.40		
id.	" " "	"	10.50		
id.	" " "	"	121.50		
id.	" " "	"	610		
id.	" " "	"	165		
id.	" " "	"	600		
id.	" " "	"	21.75		
id.	" " "	"	285		
id.	" " "	"	12		
		Sumas y seque.	1177.10		4764355.47

FECHA	Asiento N.º	Pasado	Nuestro número de orden	Fecha de la factura	CONDICIONES	CONCEPTOS	CUENTAS DEUDORAS		Domicilio
							del Mayor	Auxiliar	
1984									
Enero 16	32		1075	11 Diciembre	francopenda	mf electrica	Fabricacion	Fabrica n° 55	
"	"	"	1076	18	"	"	id.	" 55	
"	"	"	1077	17 Octubre	"	"	id.	" 63	
"	"	"	1078	18 Octubre	"	"	id.	" 64	
"	"	"	1079	21	"	"	id.	" 64	
"	"	"	1080	11 Dibre	"	"	id.	" 95	
"	"	"	1081	4	"	"	id.	" 129	
"	"	"	1082	10	"	"	id.	" 129	
"	"	"	1083	20 Setiembre	"	Masa a Carbon	id.	" 75	
"	"	"	1084	25 Dibre	"	lantas	id.	" 25	
"	"	"	1085	9 Enero	"	trabajos may. Rene.	id.	" 25	
"	"	"	1086	9	"	"	id.	" 74	
"	"	"	1087	9	"	"	id.	" 14	
"	"	"	1088	13	Por Caja	Casaca almendra	id.	" 66	
"	"	"	1089	9	"	"	id.	" 61	
"	"	"	1090	5	"	"	id.	" 103	
"	"	"	1091	21 Dibre	"	do. a bolonentes	id.	" 30	
"	"	"	1092	11 Enero	contado	Barra gate.	id.	" 83	
"	"	"	"	11	"	"	id.	" 77	
"	"	"	1093	14	Por Caja	Robinas alg. 9° 40.	id.	" 40	
Enero 18	33		1094	19 Setiembre	"	gules 92	id.	" 92	
"	"	"	1095	8 Enero	contado	Colada	Deposito trapos		
"	"	"	1096	14	"	Pinas	Almacenes	Almacén Jéjido	
"	"	"	1097	16	(francopenda) por Caja 42	filas susfordes	id.	Almacén C.	
"	"	"	"	14	"	Med. Potans	Fabricacion	Fabrica n° 13	
"	"	"	1098	12	"	mf obras	id.	" 12	
"	"	"	1099	12	"	"	id.	" 32	
"	"	"	1100	21 Dibre	"	"	id.	" 32	
"	"	"	1101	10	"	"	id.	" 11	
"	"	"	1102	8	"	"	id.	" 62	
"	"	"	1103	17	"	"	id.	" 65	

Cuentas Acreedoras							
Del Mayor	Auxiliar		Domicilio	Pesetas	Suma diaria Pesetas	TOTALES Pesetas	
Proveedores	Industrias Hederas Socializadas	1072	Alcoy	11441.00		4764855.47	
id.	" " "	1073	"	2035			
id.	" " "	1074	"	27850			
id.	" " "	1075	"	47			
id.	" " "	1076	"	480			
id.	" " "	1077	"	570			
id.	" " "	1078	"	6750			
id.	" " "	1079	"	15700			
id.	" " "	1080	"	33775			
id.	V. Gisbert Julia	1081	"	1761			
id.	Ramonedea S. C. P.	1082	Granosa	288.80			
id.	Gentiles Sol-Rays, S. A.	1083	Alcoy	342.20			
id.	" " " "	1084	"	184.80			
id.	" " " "	1085	"	222.15			
id.	Franco Oleina	1086	"	408.50			
id.	" " "	1087	"	258.40			
id.	" " "	1088	"	376.60			
id.	Montanas Colomantes, S. A.	1089	Barcelona	132.10			
id.	Europea Pormos.	1090	Artoles				
id.	" " "			311.00			
id.	" " "			307.00			
id.	" " "			677.60	M		
Dirección Gen. de Puertos		1091	Alcoy Angel Lopez Abad	406.30	6597.30	4770953.67	
Dirección Gen. de Puertos		1092	Alberto Wall	47			
Proveedores	Rafael Estere Company	1093	Alcoy	370			
id.	Pedro Campaña	1094	"	300			
id.	Rafael Ruiz	1095	Bocanegra	a 112.50			
id.	" " "			b 165.00			
id.	Vda de Juan Pora	1096	Alcoy	277.50	F		
id.	" " "	1097	"	27			
id.	Pascual Botella	1098	"	10			
id.	" " "	1099	"	1530			
id.	" " "	1100	"	1335			
id.	" " "	1101	"	8			
id.	" " "	1102	"	8			
id.	" " "	1103	"	10			
id.	" " "			1099.00		4770953.67	

FECHA	Asiento N.º	Pasado	Nuestro número de orden	Fecha de la factura	CONDICIONES	CONCEPTOS	CUENTAS DEUDORAS		Domicilio
							del Mayor	Auxiliar	
1987									
Enero 18	33		1104	24 Sibre	Por capi.	mf obras	Fabricacion	Fabrica n.º 113	
"	"		1105	31 "	"	"	id	" 22	
"	"		1106	5 Enero	"	bebada	id	" 10.	
"	"		1107	14 "	"	hilo pita	id	" 75.	
"	"		1108	14 "	"	hileria	id	" 125.	
"	"		1109	8	Por q. gins a 30 dias fecha	hilicals por cuenta	id	" 24.	
"	"		1110	2 Sibre	Contado	Sanjones	id	" 32	
"	"		1111	2	"	"	id	" 32	
"	"		1112	11 Enero	francenda	cardos	id	" 124.	
"	"		1113	14 Sibre	Contado	15 borden piano	id	" 10.	
"	"		1114	14 "	"	18 busca de alife	id	" 22.	
"	"		1115	22 Abril	"	20 borden biron	id	" 30.	
"	"		1116	24 Sibre	"	145.50 cuerda algodón	id	" 30	
"	"		1117	12 Sibre	"	16 "	id	" 35.	
"	"		1118	24	"	55 hilo pita	id	" 77	
Enero 19	34		1119	14 Sibre	francenda	barton 9.º. m.	id	San Juan Punto.	
"	"		1120	17	"	45. "	id	"	
"	"		1121	26 Sibre	Contado	trabero nuevo " 40.	id	"	
"	"		1122	28 Sibre	"	Papel cama " 41	id	"	
"	"		1123	8 Enero	"	huile transformador F. 60	id	"	
"	"		1124	25 Abril	liquidad	23.826 m lana	id	Primeros Moteros	Lanas
"	"		1125	14 Sibre	liquidad	2680 m Algodon, parcelo jumf, am.	id	"	Algodones.
"	"		1126	24	id	3000 Rayaltes. blancos	id	"	"
"	"		1127	16 Enero	contado	944 Bueras agite	id	"	Embalejes.
"	"		1128	15	"	material carton	id	Gastos Generales	Hoteles (contorno)
"	"		1129	13	"	material obra	id	"	Obras (contorno Estacion)
"	"		1130	7	"	lana agite	id	Fabricacion	Fabrica n.º 60.
"	"		1131	16	"	hilo camama	id	"	" 64.
"	"		1132	24 Sibre	francenda	637 Alomra col	id	"	" 5.
"	"		1133	31	Contado	mf obras	id	"	" 17
"	"		1134	15 Enero	"	mf carton	id	"	" 13

Cuentas Acreedoras		Domicilio	Pesetas	Suma diaria Pesetas	TOTALES Pesetas
Del Mayor	Auxiliar				
Proveedores.	Pascual Botella	Sumas anteriores	1099.25		1770952.67
id.	"	Alcoy	1100	3.30	
id.	"	"	1105	384.10	
id.	Rafael Esteve Company	"	1106	741.0	
id.	Rafael Reig	Barcelona	1107	35	A
id.	Judicatos Edificacion, Seccion Caseros	Alcoy	1108	104.25	
id.	Abanul Famplo, Seda de	Valencia	1109	542.70	
id.	Siemens F. B. S. S. S.	Madrid	1110	78.75	
id.	"	"	1111	33	
id.	Sociedad Sma. Heutlle	Lebadell	1112	102.70	
id.	Abanul Botella	Alcoy	1113	145	
id.	"	"	1114	20.7	?
id.	"	"	1115	220	63
id.	"	"	1116	207.25	51
id.	"	"	1117	184	?
id.	"	"	1118	165	?
id.	"	"	1119	80	?
id.	"	"	1120	107.50	?
id.	"	"	1121	118.75	?
id.	"	"	1122	840.05	?
id.	"	"	1123	105.70	?
id.	"	"	1124	854.26	M
id.	"	"	1125	11661.60	M
id.	"	"	1126	7717.20	A
id.	Cayetano Carbonell	Alcoy	1127	577.70	A
id.	"El Serpis"	id.	1128	30	
id.	Pascual Botella	id.	1129	57.25	
id.	A. Head Botella	id.	1130	147	
id.	"	id.	1131	10.25	
id.	Heutlle Head Carbonell	id.	1132	352.70	A
id.	Pascual Botella	id.	1133	300.50	
id.	"El Serpis"	id.	1134	1.60	
id.	"	Sumas y ajuste	108860.70		1774685.77
				2718.30	1774665.97

FECHA	Asiento N.º	Pasado	Nuestro número de orden	Fecha de la factura	CONDICIONES	CONCEPTOS	CUENTAS DEUDORAS		Domicilio
							del Mayor	Auxiliar	
1987.									
Enero 19	34		1135	18 Euen	contado	ml. excento	Fabricacion	Fabrica n.º 104	
" "	"		1136	8 "	gros a m. eq.	762 a lubricante	id.	" 34	
" "	"		1137	17 Sibre	frustrada	153 caja carton	id.	" 57	
" "	"		1138	16 "	"	42 tubos	id.	" 34	
" "	"		1139	20 Nobre	"	135 deollin d. k.	id.	" 20	
Enero 20	35		1140	20 Sibre	contado	Flige P. n.º 40	Almacenes	Almacen feijal	
" "	"		1141	3 "	"	Neims " 41	id.	"	
" "	"		1142	28 "	contado	Fue. Oil " 25	id.	"	
" "	"		1143	31 "	"	ml. excento	id.	"	
" "	"		1144	15 Euen	"	colchonetas	Almacenes	Almacen feijal	
" "	"		1145	" "	"	215 x 150 " y cabezales	id.	"	
" "	"		1146	" "	"	450 " "	id.	"	
" "	"		1147	13 "	"	600 y 600 " y almohadones	id.	"	
" "	"		1148	21 Sibre	Por. caja	100 gal. est.	Fabricacion	Fabrica n.º 5	
" "	"		1149	16 Euen	contado	50 Lanchadest	id.	" 33	
" "	"		1150	31 Sibre	contado	Accesorios mag.ª	id.	" 41	
" "	"		1151	18 Euen	Por. caja	Carbon coke putent	id.	" 67	
" "	"		"	"	"	"	id.	" 70	
" "	"		"	"	"	"	id.	" 79	
" "	"		"	"	"	"	id.	" 103	
" "	"		"	"	"	"	id.	" 104	
" "	"		"	"	"	"	id.	" 105	
" "	"		"	"	"	"	id.	" 7	
" "	"		"	"	"	"	id.	" 64	
" "	"		"	"	"	"	id.	" 67	
" "	"		"	"	"	"	id.	" 17	
" "	"		"	"	"	"	id.	" 13	
" "	"		"	"	"	"	id.	" 59	
" "	"		"	"	"	"	id.	" 58	
" "	"		"	"	"	"	id.	" 68	
" "	"		"	"	"	"	id.	" 68	

FECHA	Asiento N.º	Pasado	Nuestro número de orden	Fecha de la factura	CONDICIONES	CONCEPTOS	CUENTAS DEUDORAS		Domicilio
							del Mayor	Auxiliar	
1907.									
Enero 20.	35		1151.	18 Enero.	Por Caja	Mazo a carbon con patas.	Fabricación	Fabrica n.º 30.	
" "	"		1153.	1.º Libre	"	Hierro	"	" 8.	
" "	"		1158	10 "	"	"	"	" 14.	
" "	"		1154	15 "	frontera	Carton	"	" 7.	
" "	"		1155	27 "	contado gin de d/ff	Lamparas	"	" 15.	
" "	"		1156	28 "	frontera	1620 a Fuel. Oil.	"	" 9.	
" "	"		1157	28 "	"	2386 a "	"	" 10.	
" "	"		1158	28 "	"	3366 a "	"	" 34.	
" "	"		1159	29 "	"	"	"	" 12.	
Enero 31.	36		1160	31 Libre	frontera	lardos	"	" 71.	
" "	"		1161	31 "	"	Legislación P.º: 40	Pral Genral Pomb.		
" "	"		1162	" "	"	" 41	"		
" "	"		1163	" "	"	"	Fabricación	Fabrica n.º 55.	
" "	"		1164	" "	"	"	"	" 13.	
" "	"		1165	" "	"	"	"	" 48.	
" "	"		1166	" "	"	"	"	" 21.	
" "	"		1167	" "	"	"	"	" 3.	
" "	"		1168	" "	"	"	"	" 21.	
" "	"		1169	" "	"	"	"	" 11.	
" "	"		1170	" "	"	"	"	" 112.	
" "	"		1171	" "	"	"	"	" 61.	
" "	"		1172	18 Enero	Por Caja	mp esentona	"	" 16.	
" "	"		1173	18 "	"	Gald esmeril	"	" 20.	
" "	"		1174	19 "	Liquidada	Aceto oliva	"	" 34.	
" "	"		"	"	"	"	"	" 6.	
" "	"		"	"	"	"	"	" 10.	
" "	"		"	"	"	"	"	" 24.	
" "	"		1175	21 Libre	frontera	lardos	"	" 30.	
" "	"		1176	6 Enero.	"	726 M. Retal lona	"	" 42.	
" "	"		1177	15 "	"	432 M. friegas	"	" 56.	
" "	"		1178.	4 Julio.	"	200 a pavon	"	" 6.	

COMPRAS

Cuentas Acreedoras		Domicilio		Pesetas	Suma diaria Pesetas	TOTALES Pesetas
Del Mayor	Auxiliar					
Proveedores	f. G. Borlas	Suma anteriores	3875	32462.25		4886839.52
id.		Valencia	225			
id.	Bernardo Prieto		225	3925		
id.		Heoy		50.40		
id.		"		27.80		
id.	Higinel Hatamedona	"		119.65		
id.	A. G. Iberica de Electricidad S.A.	Madrid		329		
id.	Vibens	Valencia		1154.90		
id.	id.	"		487.40		
id.	id.	"		731.45		
id.	Sociedad Ana Kuntlo	Sabadell		674.55	1007.40	4986913.92
Dirección Real Genios de Punt.		Heoy Ind. Soc. de Heoyena etc.		51.85		
id.		" " "		187.80		
Proveedores	Industrias Asociadas Heoyelena Fontanera Vidua	Heoy		3		
id.	" " " "	"		1250		
id.	" " " "	"		32.30		
id.	" " " "	"		305		
id.	" " " "	"		32.85		
id.	" " " "	"		65.65		
id.	" " " "	"		133.45		
id.	" " " "	"		11.70		
id.	" " " "	"		130.00		
id.	" " " "	"		104.40		
id.	Antonio Vilaplans Candela	"		23.75		
id.	Harriel Ferrer	"		30		
id.	José Grau Kalatayud	Samalí	c. 1164.25			
id.	" " "	"	6. 1412.60			
id.	" " "	"	c. 1670.65	1207.50		
id.	Antonio Satter	Sabadell		1377.10		
id.	Emilio Pastor	Heoy		530.00		
id.	id.	"		357.40		
id.	A. Gilbert Barceló	"		170		
id.		Sumas y sigue		7410.40		4986913.92

FECHA	Asiento N.º	Pasado	Nuestro número de orden	Fecha de la factura	CONDICIONES	CONCEPTOS	CUENTAS DEUDORAS		Domicilio
							del Mayor	Auxiliar	
1937									
Enero 21	36		1179	4 Nobre	francfide	Fabrica	Fabricacion	Fabrica n.º 6.	
"	"	"	1180	13 Enero	"	"	id.	" " 6.	
"	"	"	1181	12 "	"	"	id.	" " 25.	
"	"	"	1182	9 "	"	410 "	id.	" " 82.	
"	"	"	1183	9 "	"	1128 "	id.	" " 4.	
"	"	"	1184	8 "	"	191 "	id.	" " 15.	
"	"	"	1185	15 "	"	205 "	id.	" " 15.	
"	"	"	1186	7 "	"	137 "	id.	" " 74.	
"	"	"	1187	12 "	"	378 "	id.	" " 74.	
"	"	"	1188	15 "	"	377 "	id.	" " 74.	
"	"	"	1189	5 "	"	414 "	id.	" " 30.	
"	"	"	1190	9 "	"	1103 "	id.	" " 30.	
"	"	"	1191	5 "	"	375 "	id.	" " 14.	
"	"	"	1192	11 "	"	382 "	id.	" " 14.	
"	"	"	1193	14 "	"	394 "	id.	" " 14.	
"	"	"	1194	4 "	"	1255 "	id.	" " 8.	
"	"	"	1195	15 "	Por caja	Faller propomina, ff.	Garage.	Reuniones	
"	"	"	"	"	"	"	id.	Cubiertas	
"	"	"	"	"	"	"	id.	Accesorios	
"	"	"	"	"	"	"	id.	Gasolina	
"	"	"	"	"	"	"	id.	Accesorios	
"	"	"	1196	21 Libre	francfide	Cojales	Gastos Generales	Obras y reparaciones	
"	"	"	1197	16 "	Por caja	Papel caru	Almorcues.	(B) Almorcues (papel)	
"	"	"	1198	32 "	"	"	id.	"	
"	"	"	1199	10 Enero	francfide	3142 M	deposito friopos.	"	
"	"	"	1200	12 "	"	2877 M	id.	"	
"	"	"	1201	14 "	"	4123 M	id.	"	
"	"	"	1202	23 Nobre	Liquidada	"	id.	"	
"	"	"	1203	19 Enero	Liquidada	3776	id.	"	
Enero 32	37		1204	21 Libre	francfide	Maderas y lenis. P.º 160	Gral General Punt.		
"	"	"	1205	21 "	"	Cajas madera " 41	id.		

Cuentas Acreedoras		Domicilio	Pesetas	Suma diaria Pesetas	TOTALES Pesetas
Del Mayor	Auxiliar				
Proveedores	A. Gilbert Baralo	Sumas anteriores	7410/40		49369/8
id.	" " "	Alcoy	194/10		
id.	" " "	"	195		
id.	" " "	"	398		
id.	" " "	"	410	a	
id.	" " "	"	408	a	
id.	" " "	"	191	a	
id.	" " "	"	205	a	
id.	" " "	"	187	a	
id.	" " "	"	190	a	
id.	" " "	"	397	a	
id.	" " "	"	414	a	
id.	" " "	"	408	a	
id.	" " "	"	375	a	
id.	" " "	"	388	a	
id.	" " "	"	394	a	
id.	" " "	"	225	a	
id.	Sindicato de Obreros y Transportes Socio. de Alcoy		577		
id.	" " " " " "		1261/80		
id.	" " " " " "		20/00		
id.	" " " " " "		3/80		
id.	" " " " " "		228/80		
id.	Industria Social de Hojalateros Fontaneros y Plomeros de Alcoy		3113/40		
id.	" " " " " "		4/00		
id.	" " " " " "		71/55 M		
id.	" " " " " "		70/30 M		
id.	Joaquín Gaster Alorch	Sinesel	1045/65 M		
id.	Salvador Abastia	Valencia	481/75 M		
id.	" " "	"	235/40 M		
id.	Ramón Reig Lambra	Alcoy de Plomes	422/00		
id.	Deputación Provincial	Hojalateros	1574/75	31450/98	4948364/75
Clientes		Alcoy Sindicatos de la Abadon	421/35		
Deputación Provincial		"	634/30		
id.		Sumas y pagos	1050/05		4948364/75

FECHA	Asiento N.º	Pasado	Nuestro número de orden	Fecha de la factura	CONDICIONES	CONCEPTOS	CUENTAS DEUDORAS		Domicilio
							del Mayor	Auxiliar	
1927									
Enero 22	27		1206	31	Libro	Madera pino F ^u 100 J ^u	Gen. Ponto.		
"	"	"	1207	"	"	Capit. madera	45	id.	
"	"	"	1208	"	"	leña	84	id.	
"	"	"	1209	15	"	inf. electrica	87	id.	
"	"	"	1210	25	"	"	45	id.	
"	"	"	1211	25	"	"	45	id.	
"	"	"	1212	31	"	leña		Fabricación	Fabrica n.º 26
"	"	"	1213	"	"	madera		id.	61
"	"	"	1214	"	"	leña		id.	114
"	"	"	1215	"	"	"		id.	112
"	"	"	1216	"	"	"		id.	99
"	"	"	1217	"	"	"		id.	104
"	"	"	1218	"	"	"		id.	99
"	"	"	1219	"	"	"		id.	95
"	"	"	1220	"	"	"		id.	72
"	"	"	1221	"	"	madera		id.	83
"	"	"	1222	"	"	leña		id.	72
"	"	"	1223	"	"	"		id.	69
"	"	"	1224	"	"	"		id.	64
"	"	"	1225	"	"	"		id.	57
"	"	"	1226	"	"	"		id.	34
"	"	"	1227	"	"	madera		id.	56
"	"	"	1228	"	"	"		id.	32
"	"	"	1229	"	"	leña		id.	24
"	"	"	1230	"	"	leña		id.	26
"	"	"	1231	"	"	"		id.	18
"	"	"	1232	"	"	madera		id.	17
"	"	"	1233	"	"	leña		id.	15
"	"	"	1234	"	"	madera		id.	12
"	"	"	1235	"	"	leña		id.	10
"	"	"	1236	"	"	madera		id.	9

COMPRAS

Cuentas Acreedoras		Domicilio	Pesetas	Suma diaria Pesetas	TOTALES Pesetas
Del Mayor	Auxiliar				
1300		Sumas y sigue	1056.05		4928.864.85
1301		Alcoy Sindicato de la Abadon	30.31		
1302		" "	8.25		
1303		" "	7.20		
1304		" Industrias Electricas S. de A.	34.05		
1305		" " " "	33.50		
1306		" " " "	1.4		
1307	Sindicato de la Abadon	Alcoy	80		
1308	" " "	"	23.40		
1309	" " "	"	110		
1310	" " "	"	8		
1311	" " "	"	54		
1312	" " "	"	77		
1313	" " "	"	117		
1314	" " "	"	41.35		
1315	" " "	"	125		
1316	" " "	"	30.10		
1317	" " "	"	60.85		
1318	" " "	"	114.80		
1319	" " "	"	10		
1320	" " "	"	57.30		
1321	" " "	"	81.50		
1322	" " "	"	15		
1323	" " "	"	57.45		
1324	" " "	"	31.75		
1325	" " "	"	34		
1326	" " "	"	53.50		
1327	" " "	"	57.35		
1328	" " "	"	44.80		
1329	" " "	"	208.50		
1330	" " "	"	35.30		
1331	" " "	"	90.50		
1332	" " "	"	28.050		
		Sumas y sigue	28.050		4928.864.85

FECHA	Asiento N.º	Pasado	Nuestro número de orden	Fecha de la factura	CONDICIONES	CONCEPTOS	CUENTAS DEUDORAS		Domicilio
							del Mayor	Auxiliar	
1937									
Enero 23	87		1237	31 Sibre	fransfonda	leña	Fabricación	Fabrica n.º 8	
"	"	"	1238	"	"	serm.	id	" 5.	
"	"	"	1239	30 Sobre.	"	"	id	" 27	
"	"	"	1240	"	"	Cajas	id	" 41	
"	"	"	1241	17 Sibre	"	mp electrica	id	" 11	
"	"	"	1242	16 "	"	"	id	" 9	
"	"	"	1243	25 "	"	reparaciones electricas	id	" 64	
"	"	"	1244	9 "	"	"	id	" 8	
"	"	"	1245	4 "	"	material electrico	id	" 56	
"	"	"	1246	31 "	Por Caja	"	id	" 56	
"	"	"	1247	19 Enero	"	"	id	" 87	
"	"	"	1248	14 "	"	"	id	" 12	
"	"	"	1249	16 "	Liquidada a	lubrificante	id	" 116	
"	"	"	1250	15 "	liquidado a 3630	Acido sulfonico	Primeros Materiales	Acidos	
"	"	"	1251	25 Sibre	fransfonda	mp electrica	Gastos Generales	Armados Oficinas y tienda	
"	"	"	1252	20 Enero	Liquidada	Cueras tela gnte.	Gral Generos Pinta		
Enero 23	88		1253	31 Sibre	Por Caja	Farmacia 17-11	Gral Generos Pinta		
"	"	"	1254	15 Enero	"	Hilo canamo 7-11	id		
"	"	"	1255	14 Sibre.	"	finte	id		
"	"	"	1256	8 Sibre	fransfonda	Acete engrase	id		
"	"	"	1257	15 Enero.	"	Aceticos	id		
"	"	"	1258	15 "	"	"	id		
"	"	"	1259	15 "	"	"	id		
"	"	"	1260	5 "	Por Caja	Engrase	id		
"	"	"	1261	19 "	"	Hilo canamo	Fabricación	Fabrica n.º 24	
"	"	"	1262	16 "	"	Alcayes cuero	id	" 122	
"	"	"	1263	31 Sibre	"	Papel	id	" 24	
"	"	"	1264	"	"	"	id	" 84	
"	"	"	1265	"	"	"	id	" 34	
"	"	"	1266	"	"	"	id	" 11	
"	"	"	1267	"	"	"	id	" 8	

Cuentas Acreedoras					
Del Mayor	Auxiliar	Domicilio	Pesetas	Suma diaria Pesetas	TOTALES Pesetas
Proveedores	Sindicato de la Huelva	Sumas anteriores	2340,50		4955,055,00
id.	" " " "	Alcoy	640		
id.	" " " "	"	3,35		
id.	" " " "	"	720		
id.	Industrias Electricas Socialistas	"	78		
id.	" " " "	"	25995		
id.	" " " "	"	135		
id.	" " " "	"	8930		
id.	" " " "	"	2185		
id.	" " " "	"	265		
id.	Vda de Alfonso Cassemperre	"	2340		
id.	El Torpis, Papelera	"	730		
id.	" " " "	"	240		
id.	S. de "Marte"	Valencia	157,50 ca		
id.	S. A. Gros	Barcelona	722,85 ca		
id.	Industrias Electricas Socialistas	Alcoy	1750		
id.	Carjetana Carbonell	"	307,50	4608,15	4955,055,00
id.	(Farmacia Colectiva)	Alcoy, Farmacia Colectiva	27,15		
id.	(Pedro Rey Pira)	Comtantana, Pedro Rey	180		
id.	(Alberto Wall)	Alcoy, Alberto Wall	60,55		
id.	" " " "	Valencia, Edmundo August Pander	354,80		
id.	" " " "	Alcoy, Antoni Francis	328,40		
id.	" " " "	" " " "	159,75		
id.	" " " "	" " " "	8,60		
id.	" " " "	Valencia, J. Vergis	81		
Proveedores	Pedro Rey Pira	Cocentaina	173,25		
id.	Residerio Abundo Gowester	Alcoy	18,70		
id.	Central, Fabricantes de Papel	Huelva	52,75		
id.	" " " "	"	22,53		
id.	" " " "	"	83,30		
id.	" " " "	"	77,70		
id.	" " " "	"	41,75		
		Sumas y sigue	1575,50		4955,055,00

FECHA	Asiento N.º	Pasado	Nuestro número de orden	Fecha de la factura	CONDICIONES	CONCEPTOS	CUENTAS DEUDORAS		Domicilio
							del Mayor	Auxiliar	
1937									
Enero 23	88		1268	21 Dibre	por giro	Papel	Fabricación	Fabrics n.º 6.	
"	"	"	1269	21	"	"	id.	" 5	
"	"	"	1270	21	" caja	Farmacia	id.	" 80	
"	"	"	1271	21	"	"	id.	" 64	
"	"	"	1272	21	"	"	id.	" 55	
"	"	"	1273	21	"	"	id.	" 30	
"	"	"	1274	21	"	"	id.	" 22	
"	"	"	1275	21	"	"	id.	" 17	
"	"	"	1276	21	"	"	id.	" 12	
"	"	"	1277	21	"	"	id.	" 5	
"	"	"	1278	8 Enero	francoposta	Pues de acm.	id.	" 1	
"	"	"	1279	21 Dibre	" a 2000	Carbon.	id.	" 25	
"	"	"	1280	21	"	Hueros	id.	" 55	
"	"	"	1281	22	"	Comes	id.	" 7	
"	"	"	1282	15 Enero	"	Acciones y Comes	id.	" 1	
"	"	"	1283	15	"	"	id.	" 7	
"	"	"	1284	15	"	"	id.	" 10	
"	"	"	1285	15	"	"	id.	" 11	
"	"	"	1286	15	"	"	id.	" 12	
"	"	"	1287	15	"	"	id.	" 24	
"	"	"	1288	15	"	"	id.	" 34	
"	"	"	1289	15	"	"	id.	" 35	
"	"	"	1290	15	"	"	id.	" 37	
"	"	"	1291	15	"	lyras constantes.	id.	" 57	
"	"	"	1292	15	"	Acciones.	id.	" 58	
"	"	"	1293	15	"	"	id.	" 44	
"	"	"	1294	15	"	"	id.	" 108	
"	"	"	1295	15	"	"	id.	" 107	
"	"	"	1296	15	"	"	id.	" 102	
"	"	"	1297	15	"	"	id.	" 121	
"	"	"	1298	18	contado	a 300 colonias	Primeras Matones	Colonias, drops, descompones	

Cuentas Acreedoras					
Del Mayor	Auxiliar	Domicilio	Pesetas	Suma diaria Pesetas	TOTALES Pesetas
Proveedores	Central Fabricante de Papel	Lerma anteriores	1593.50		4953.055.00
id	"	Madrid	56.15		
id	"	"	74.85		
id	Farmacia Colectiva	Alcoy	20.75		
id	"	"	3.45		
id	"	"	74.0		
id	"	"	1.5		
id	"	"	37.55		
id	"	"	8.75		
id	"	"	35.0		
id	"	"	5.55		
id	José Pastor Vilaplana	"	1000.		
id	Marcel Bonnet S.A.	"	300.		
id	id id "	"	93.08		
id	J. Abrial	Valencia	130.55		
id	Antonio Francis	Alcoy	257.75		
id	"	"	203.50		
id	"	"	277.35		
id	"	"	88.8		
id	"	"	105.0		
id	"	"	350		
id	"	"	257.90		
id	"	"	478.0		
id	"	"	71.15		
id	"	"	85.0		
id	"	"	78.0		
id	"	"	267.0		
id	"	"	78.0		
id	"	"	143.60		
id	"	"	16.60		
id	"	"	11		
id	Unión Química y Surtido S.A.	Barcelona	1820.45		
		Lerma y pique	5450.00		4953.055.00

FECHA	Asiento N.º	Pasado	Nuestro número de orden	Fecha de la factura	CONDICIONES	CONCEPTOS	CUENTAS DEUDORAS		Domicilio
							del Mayor	Auxiliar	
1989									
Enero 23	88		1299	31 Libre	Por fin.	Papel	Almacenes	Almacenes fijidos	
"	"		1300	16 Enero	franspende M. 2193	frapos	Deposito-frapos		
"	"		1301	18 "	M. 3159	"	"		
Enero 25	89		1302	23 "	Por Caja	Leña 7 ^{ca} 40	General Generos Punto		
"	"		1303	19 "	"	Hadora	"		
"	"		1304	19 "	"	Lana	Primeros Matones	Lana	
"	"		1305	19 "	"	"	"	Lana	
"	"		1306	18 "	franspende	piezas envase	"	Embalsam.	
"	"		1307	21 "	Por Caja	Papel celulosa	Almacenes	Almacenes fijidos	
"	"		1308	21 "	franspende	frapos	Deposito-frapos		
"	"		1309	20 "	"	"	"		
"	"		1310	19 "	Por Caja	Reparaciones carro	Garage	Reparaciones	
"	"		1311	22 "	"	aceite oliva	Fabricacion	Fabrica	
"	"		1312	12 "	"	Reparacion pilaton	"	"	122
"	"		1313	19 "	"	Reparacion proxa	"	"	112
"	"		1314	20 "	"	artefacto	"	"	8
"	"		1315	21 "	"	Papel	"	"	32
"	"		1316	31 Libre	"	pal obras	"	"	59
"	"		1317	31 "	"	trabajo obra	"	"	59
"	"		1318	31 "	"	pal obras	"	"	35
"	"		1319	10 "	"	"	"	"	35
"	"		1320	8 Obre	"	"	"	"	31
"	"		1321	15 Enero	"	"	"	"	74
"	"		1322	15 "	"	"	"	"	57
"	"		1323	15 "	"	"	"	"	104
"	"		1324	31 Libre	"	"	"	"	20
"	"		1325	31 "	"	"	"	"	9
"	"		1326	19 Enero	"	Leña	"	"	25
"	"		1327	12 "	"	"	"	"	32
"	"		1328	8 "	"	"	"	"	11
"	"		1329	16 Libre	"	frapos	"	"	5

Cuentas Acreedoras		Domicilio	Pesetas	Suma diaria Pesetas	TOTALES Pesetas
Del Mayor	Auxiliar				
Proveedores.	Central de Fabricantes de Papel	Sumas anteriores.	2845422		4955055 00
id.	Vicente Pastor	Madrid	8915		
id.	" "	Alicante	88170		
Inspección Genl General de Puntos.	" "		193073	26508 00	4979341 00
id.		Alcañ Antonio Lopez	211750		
Proveedores.	Joaquim Boluda	Alicante Colomer y Hermandades	675 00		
id.		Gandia	268520		
id.	Asociación General de Ganaderos	Madrid	245770		
id.	Central Fabricantes de Papel (Almacen de Alcañ)	id.	722		
id.	José Garcia	Elche	38635		
id.	José Rius (Balatajard) Montornès	Alcañ	172117		
id.	Miquel Martí		268926		
id.	José Grau Balatajard	Canals	2950		
id.	Miquel Martí	Alcañ	420120		
id.	" "	"	9		
id.	" "	"	15		
id.	" "	"	13650		
id.	Central de Fabricantes de Papel Almacen Alcañ	Madrid	10240		
id.	Sindicato de la Edificacion Sección Obrer	Alcañ	560		
id.	Casual Batilla	"	100		
id.	" "	"	9020		
id.	" "	"	14175		
id.	" "	"	3640		
id.	" "	"	8		
id.	" "	"	275		
id.	" "	"	750		
id.	" "	"	7575		
id.	" "	"	8		
id.	Antonio Santouja	"	992		
id.	" "	"	14970		
id.	" "	"	11453		
id.	Ramon Passolas	Barcelona	100		
id.		Sumas y sigue	1899208		4979341 00

FECHA	Asiento N.º	Pasado	Nuestro número de orden	Fecha de la factura	CONDICIONES	CONCEPTOS	CUENTAS DEUDORAS		Domicilio
							del Mayor	Auxiliar	
1907									
Enero 25	39		1830	20 Euro.	Por Caja	mp almas	Fabricación	Fabrica n.º 32	
"	"		1831	22 "	"	"	id	" " 32	
"	"		1832	7 "	"	filas bronce	id	" " 64	
"	"		1833	21 Libre	frangida	borras	id	" " 116	
"	"		1834	21 "	"	12200 id	id	" " 60	
"	"		1835	21 "	"	205 id	id	" " 61	
"	"		1836	21 "	"	bruyosa	id	" " 60	
"	"		1837	21 "	"	Rep. arboles (grandes Plifor)	id	" " 55	
"	"		1838	21 "	"	"	id	" " 29	
"	"		1839	21 "	"	2 lieta japonese	id	" " 35	
"	"		1840	21 "	borras 23 the 3850	borras y taces	id	" " 23	
"	"		1841	21 "	borras 6 the 3	"	id	" " 22	
"	"		1842	21 "	"	30 Rademilla telars	id	" " 19	
"	"		1843	21 "	"	Acronial telars	id	" " 18	
"	"		1844	21 "	"	660 borras	id	" " 17	
"	"		1845	21 "	"	23 Reed Millon, recibidos cum.	id	" " 14	
"	"		1846	21 "	24750	250 borras	id	" " 11	
"	"		1847	21 "	50 cada y 50 correa	id.	id	" " 9	
"	"		1848	21 "	borras y emb. 297	id.	id	" " 7	
"	"		1849	21 "	"	8 id.	id	" " 6	
"	"		1850	21 "	"	id.	id	" " 24	
"	"		1851	21 "	"	5250 id.	id	" " 33	
"	"		1852	21 "	"	2360 id.	id	" " 32	
"	"		1853	21 "	"	8 fibra espada	id	" " 29	
"	"		1854	21 "	"	1650 aceite europeo de.	id	" " 27	
"	"		1855	21 "	"	gran aluminio.	id	" " 26	
Enero 25	40		1856	23 Euro.	Por Caja	Bobinas alg.	El Pal Quemado		
"	"		1857	20 "	"	Borras alg.	id.		
"	"		1858	22 Euro.	"	1350 Borras alg.	Fabricación	Fabrica n.º 31	
"	"		1859	15 "	"	1500 lana pino	id	" " 8	
"	"		1860	15 "	"	solera de aceite	id	" " 16	
"	"					Lamparas	id	" " 16	

omocilio

Cuentas Acreedoras							
Del Mayor	Auxiliar	Domicilio	Pesetas	Suma diaria Pesetas	TOTALES Pesetas		
Proveedores	Ida de Juan Pera Paiz	Sumas anteriores	18990.18		49993.11.00		
id	" " " "	Alcoy	10				
id	" " " "	"	30				
id	Proveedores Reunidos, S. A.	"	288				
id	Joaquin Martí Bonis	"	10.25				
id	" " " "	"	80.55				
id	" " " "	"	9.05				
id	" " " "	"	13				
id	" " " "	"	30				
id	" " " "	"	32.95				
id	" " " "	"	34	A			
id	" " " "	"	333.75	A			
id	" " " "	"	986.80	A			
id	" " " "	"	3750	A			
id	" " " "	"	40.50				
id	" " " "	"	63.40	A			
id	" " " "	"	318.52	A			
id	" " " "	"	18.80	A			
id	" " " "	"	381.25	A			
id	" " " "	"	625.80	A			
id	" " " "	"	30.95	A			
id	" " " "	"	38				
id	" " " "	"	70.80	A			
id	" " " "	"	371	A			
id	" " " "	"	95.80	A			
id	" " " "	"	103.90	A			
id	" " " "	"	18		23074.05	5002.05.05	
Sirecevia Pral Geniors de Punt.		Alcoy, Aligned Cards Sender	181.44				
id		" Antena De Expliques	50.75				
Proveedores	Sindicato de Campesinos	Alcoy	109.50	a			
id	Manuel Francis	"	175.75				
id	Siemens Indústria Eléctrica S. A.	Madrid	78.10				
		demés y sigue	533.54			5002.05.05	

FECHA	Asiento N.º	Pasado	Nuestro número de orden	Fecha de la factura	CONDICIONES	CONCEPTOS	CUENTAS DEUDORAS		Domicilio
							del Mayor	Auxiliar	
1987									
Enero	26	10	1863	28 Enero	Por Caja	Leña	Fabricación	Fabrica n.º 7.	
"	"	"	1862	19 "	"	25 A Hoja pita	id	"	51.
"	"	"	1863	21 Sibre	"	bierepina, sup. artefacto	id	"	57
"	"	"	1864	21 "	"	"	id	"	73.
"	"	"	1865	20 "	"	"	id	"	86
"	"	"	1866	7 "	frangente	58 cm. cordel	id	"	17
"	"	"	1867	15 Enero	"	161 M. Liana 6 ^{ta}	id	"	12.
"	"	"	1868	18 "	"	banillo n.º pita	id	"	79
"	"	"	1869	18 "	Contado	Bolsas lana	Almacenes	Almacenes fepido	
"	"	"	1870	23 "	"	Hoja pita	Primeros Materiales	Embalajes	
"	"	"	1871	21 "	"	119 Colchonetas	Almacenes	Almacenes fepido	
"	"	"	1872	"	"	id. y cabezales	id	"	
"	"	"	1873	"	"	id	id	"	
"	"	"	1874	"	"	id	id	"	
Enero 27		11	1875	18 Enero	Por Caja	mf obrs	Primeros Materiales	Primeros Materiales	
"	"	"	1876	18 "	"	Maq. electrica cortor	id	"	
"	"	"	1877	21 Sibre	frang.	semelora 9 ^{ta} uu	id	"	
"	"	"	1878	24 "	"	material p. obras 9 ^{ta} uu	id	"	
"	"	"	1879	21 "	"	herr. en fierro y p. carbón	id	"	
"	"	"	1880	15 Enero	Por fin al 15 8 ^o	1000 A	Almacenes	Almacenes	
"	"	"	1881	26 "	Pago	129.5 M	Primeros Materiales	Primeros Materiales	
"	"	"	1882	22 "	Contado	"	Primeros Materiales	Primeros Materiales	
"	"	"	1883	"	"	"	Almacenes	Almacenes fepido	
"	"	"	1884	25 "	"	" y cabezales	id	"	
"	"	"	1885	12 "	frangente	Bolsas lana	id	"	
"	"	"	1886	20 Sibre	"	Bolsas p. trabajo	Gastos generales	Obras y Reparación	
"	"	"	1887	17 "	Por Caja	"	id	Obras y Reparación	
"	"	"	1888	21 "	frangente	construcción	id	"	
"	"	"	1889	21 "	"	mf construcción	id	"	
"	"	"	"	"	"	"	id	"	
"	"	"	"	"	"	15 Cajas emb. ¹	Primeros Materiales	embalajes	
"	"	"	1890	20 Enero	Por Caja	Papel celulosa, 8 ^{ta} Holstlo	id	"	

Cuentas Acreedoras						
Del Mayor	Auxiliar		Domicilio	Pesetas	Suma diaria Pesetas	TOTALES Pesetas
Proveedores.	Juan Romá Almaraz	1261	Sumas anteriores	533.54		5002435.03
id.	Rafael Reig	1262	Alcoy	164.05		
id.	José Gótsbert Pla	1263	Cocinitaina	80.50		
id.	"	1264	Alcoy	97		
id.	"	1265	"	11		
id.	Juan Fignens Cochueras	1266	"	116		
id.	Emilia Pastor	1267	Sabadell	560	A	
id.	J. Luis Gaya	1268	Alcoy	701.55	M	
id.	Casa Fermi	1269	"	820		
id.	Gayetano Carbonell	1270	"	6650		
id.	Enrique Fraul Landela	1271	"	864.00	A	
id.	"	1272	"	1450		
id.	"	1273	"	1625		
id.	"	1274	"	1450		
id.	"	1275	"	6875		
Dirección Frial Genaro de Puerto	"	1276	Alcoy Pascual Botella		82299.80	50224734.87
id.	"	1276	Barcelona C ^{ha} Obra W. Ateneo Rapida	58.90		
id.	"	1277	Alcoy Salvador Clement	825		
id.	"	1278	Sind. Lab. de Carpinteros	2310		
Proveedores.	Salvador Clement Hdad.	1279	Sind. Lab. de Carpinteros	82		
id.	Aurelio Genaro, S.A.	1280	Alcoy	11.25		
id.	Cresquil Bapi	1281	Valencia	750	A	
id.	Enrique Fraul Landela	1282	Alcoy de Planes	2035.05	M	
id.	"	1283	Alcoy	3825		
id.	"	1284	"	8900		
id.	Casa Fermi	1285	"	6650		
id.	Industrias Socializadas de Carpinteros	1286	"	5938.65		
id.	"	1287	"	801.80		
id.	Pascual Botella	1288	"	30		
id.	Sindicato de la Hdadem.	1289	"	5090		
id.	"	1290	"		A 1715	
id.	"	1291	"		B 146.25	
id.	Enrique Fraul Landela	1292	"	163210		
id.	"	1293	"	180		
			Sumas y sigue.	38605.49		5024734.87

FECHA	Asiento N.º	Pasado	Nuestro número de orden	Fecha de la factura	CONDICIONES	CONCEPTOS	CUENTAS DEUDORAS		Domicilio
							del Mayor	Auxiliar	
1937									
Enero 27	41		1391	21 Libre	frontera	Femteni	Fabricación	Patricia n.º 64	
"	"	"	1392	21 "	"	"	id	" " 62	
"	"	"	1393	21 "	"	"	id	" " 61	
"	"	"	1394	21 "	"	"	id	" " 59	
"	"	"	1395	21 "	"	"	id	" " 55	
"	"	"	1396	21 "	"	"	id	" " 35	
"	"	"	1397	21 "	"	"	id	" " 32	
"	"	"	1398	21 "	"	"	id	" " 27	
"	"	"	1399	21 "	"	"	id	" " 129	
"	"	"	1400	21 "	"	"	id	" " 95	
"	"	"	1401	21 "	"	"	id	" " 74	
"	"	"	1402	21 "	"	"	id	" " 72	
"	"	"	1403	21 "	"	"	id	" " 67	
"	"	"	1404	21 "	"	"	id	" " 25	
"	"	"	1405	21 "	"	"	id	" " 19	
"	"	"	1406	21 "	"	"	id	" " 14	
"	"	"	1407	21 "	"	"	id	" " 9	
"	"	"	1408	21 "	"	"	id	" " 8	
"	"	"	1409	21 "	"	"	id	" " 6	
"	"	"	1410	20 Libre	"	"	id	" " 6	
"	"	"	1411	21 Libre	"	"	id	" " 103	
"	"	"	1412	21 "	"	"	id	" " 5	
"	"	"	1413	21 "	"	"	id	" " 2	
"	"	"	1414	21 "	"	"	id	" " 114	
"	"	"	1415	22 Euro	" 277 M	Algodon lino	id	" " 47	
"	"	"	1416	19 Libre	no 2 - a	Caqui acite	id	" " 10	
"	"	"	1417	24 Libre	"	ml y lino	id	" " 87	
"	"	"	1418	20 "	"	"	id	" " 59	
"	"	"	1419	24 "	"	"	id	" " 103	
"	"	"	1420	24 "	"	"	id	" " 32	
"	"	"	1421	24 "	"	"	id	" " 105	

COMPRAS

CUENTAS ACREEDORAS		Domicilio	Pesetas	Suma diaria Pesetas	TOTALES Pesetas
Del Mayor	Auxiliar				
<i>Proveedores.</i>	<i>Salvador Bloment. Hdad.</i>	<i>Sumas anteriores</i>	280,0549		5024734,89
<i>id.</i>	<i>" " "</i>	<i>Hcoz.</i>	3195		
<i>id.</i>	<i>" " "</i>		110		
<i>id.</i>	<i>" " "</i>		550		
<i>id.</i>	<i>" " "</i>		135		
<i>id.</i>	<i>" " "</i>		180		
<i>id.</i>	<i>" " "</i>		35,35		
<i>id.</i>	<i>" " "</i>		18,75		
<i>id.</i>	<i>" " "</i>		177,05		
<i>id.</i>	<i>" " "</i>		91,45		
<i>id.</i>	<i>" " "</i>		375		
<i>id.</i>	<i>" " "</i>		210		
<i>id.</i>	<i>" " "</i>		33,80		
<i>id.</i>	<i>" " "</i>		19,55		
<i>id.</i>	<i>" " "</i>		60,55		
<i>id.</i>	<i>" " "</i>		19,60		
<i>id.</i>	<i>" " "</i>		169,35		
<i>id.</i>	<i>" " "</i>		100,20		
<i>id.</i>	<i>" " "</i>		31,25		
<i>id.</i>	<i>" " "</i>		2075		
<i>id.</i>	<i>" " "</i>		0		
<i>id.</i>	<i>" " "</i>		970		
<i>id.</i>	<i>" " "</i>		13		
<i>id.</i>	<i>" " "</i>		60,55		
<i>id.</i>	<i>" " "</i>		33,65		
<i>id.</i>	<i>Hollatens Guzmán S.A.</i>	<i>Barcelona</i>	2315,3574		
<i>id.</i>	<i>J. Arlandi.</i>	<i>Valencia</i>	768,80		
<i>id.</i>	<i>Industrias Socializadas de Borjassota</i>	<i>Hcoz.</i>	31,75		
<i>id.</i>	<i>" " "</i>		33,75		
<i>id.</i>	<i>" " "</i>		92,05		
<i>id.</i>	<i>" " "</i>		501,45		
<i>id.</i>	<i>" " "</i>		371,00		
		<i>Sumas y sigue</i>	3214,6944		5024734,89

FECHA	Asiento N.º	Pasado	Nuestro número de orden	Fecha de la factura	CONDICIONES	CONCEPTOS	CUENTAS DEUDORAS		Domicilio
							del Mayor	Auxiliar	
1904									
Enero 24	H1		1430	20 Libra	fransonda	mp y tobas	Fabricacion	Fabrica n.º 24	
" "	"		1433	18 Euro	Por caja	Pontemillas	"	" 14	
" "	"		1434	30 "	contado	203-a	"	" 10	
Enero 29	H2		1435	26 Euro	fransonda	Escopete general	"	"	
" "	"		1436	16 Doble	contado	Accesorios cap ^{ta} 8 ^{ta} 1/4	Alcal. Puntos	"	
" "	"		1437	5 Euro	Liquidada	3091 M	"	"	
" "	"		1438	17 "	fransonda	1407 a	Primera Material	Algodones	
" "	"		1439	26 "	"	4283 M	"	Inoques y desengrasante	
" "	"		1439	31 Libra	contado	10.180 a	Deposito Graso	"	
" "	"		1431	31 "	"	"	Primeros Material	Seida	
" "	"		1432	31 "	"	"	Fabricacion	Fabrica n.º 34	
" "	"		1433	6 Euro	"	200 A	"	" 14	
" "	"		1434	15 "	Por caja	"	"	" 14	
" "	"		1435	15 "	"	"	"	" 10	
" "	"		1436	26 "	Barquedo	"	"	" 9	
" "	"		1437	9 "	fransonda	"	"	" 16	
" "	"		1438	26 "	"	" 120300	"	" 55	
" "	"		1439	6 "	"	"	Algodon apretado ovillo	" 29	
" "	"		1440	6 "	"	"	Accesorios cap ^{ta}	" 12	
" "	"		1441	6 "	"	"	"	" 131	
" "	"		1442	6 "	"	"	"	" 55	
" "	"		1442	20 Libra	contado	" 1100	"	" 17	
" "	"		1443	21 "	"	" 210	"	" 17	
" "	"		1444	2 Euro	"	" 230	"	" 9	
" "	"		1445	20 Libra	"	" 410	"	" 8	
" "	"		1446	5 Euro	"	" 417	"	" 8	
" "	"		1447	20 Libra	"	" 300	"	" 22	
" "	"		1448	17 "	"	" 600	"	" 15	
" "	"		1449	5 Euro	"	" 160	"	" 15	
" "	"		1450	2 "	"	" 300	"	" 14	
" "	"		1451	7 "	"	" 300	"	" 23	
" "	"		1452	20 Libra	"	" 484	"	" 23	

Cuentas Acreedoras					
Del Mayor	Auxiliar	Domicilio	Pesetas	Suma diaria Pesetas	TOTALES Pesetas
Proveedores	Industrias Socializadas de Carpintería	Sumas anteriores	34469,14		508473,48
id.	J. E. Julienne	Alcoy	1876,70		
id.	B. Miró	Barcelona	84,75		
Subvención		Valencia	2114,10	26324,59	508159,46
id.		Alcoy Industrias Calificadas S.A.	4365		
Proveedores	Antonio Grusch.	"Expens. Casanova Sardinia	1373,50		
id.	Fábrica Colectora de Productos Químicos	Barcelona	2731,75		
id.	Julio Domingo Albicame	id.	1407		
id.	León S. M. Gros.	Olivera	1564,75		
id.	Cojal de H. Puro & Sivi	Barcelona	2390,60		
id.	"	Barcelona	360		
id.	"	"	180,50		
id.	Manufacturas Buenas Formas S. A.	Barcelona	840		
id.	Sind. "La Unidad y Transporte" Sección 16 ^{ta} de Janyes S.A.	Alcoy	3250		
id.	"	"	1350		
id.	Comas Florentino	"	320		
id.	Wobers	Valencia	2636		
id.	R. Belda Horros.	Alcoy	1205		
id.	Industrias de Calificación Socializadas	"	12		
id.	"	"	360		
id.	"	"	101		
Clientes	Santiago Bandela	Alcoy	16465		
id.	"	"	8250		
id.	"	"	18650		
id.	"	"	16265		
id.	"	"	20215		
id.	"	"	12050		
id.	"	"	24675		
id.	"	"	6582		
id.	"	"	12050		
id.	"	"	12050		
id.	"	"	2015		
		Sumas y sigue	19350,05		508159,46

FECHA	Asiento N.º	Pasado	Nuestro número de orden	Fecha de la factura	CONDICIONES	CONCEPTOS	CUENTAS DEUDORAS		Domicilio
							del Mayor	Auxiliar	
1907.									
Enero 29	42.		1453	20 libre	contado a Hll	Acua	Fabricacion	Fabrica n.º 7	
"	"		1454	2 Enero	" a 300	"	id	" " 12	
"	"		1455	21 libre	" a 300	"	id	" " 13	
Enero 29	43		1456	31 libre		Femeloní F ^{ra} n.º 20	Infra Genios Panto.		
"	"		1457	"		" " Hll	id		
"	"		1458	"		" " 22	id		
"	"		1459	23	Por caja	" " 21	id		
"	"		1460	15 Enero	fransford A 1767	fela guta	Primeros Materiales	Embalsajes	
"	"		1461	18	Siquedado a 1060	Ricino, aceite industrial	id	Acetos y Grass	
"	"		1462	26	Pezado 1602 M	Frejol	Deposito Frapas		
"	"		1463	26	" 2770 M	"	id		
"	"		1464	27	" 1316 M	"	id		
"	"		1465	27	" 3039 M	"	id		
"	"		1466	21 libre	Por caja	Inf esentoro	Infra Genios	Materiales Esentoro	
"	"		1467	21	"	" obra	id	Obras y reparaciones	
"	"		1468	21	fransford	Femeloní	id	Obras Deposito Botacion	
"	"		1469	15 Enero	" A 420	Arpillera	Fabricacion	Fabrica n.º 13	
"	"		1470	"	" A 106	"	id	" " 95	
"	"		1471	"	" A 211	"	id	" " 18	
"	"		1472	"	" A 526	"	id	" " 20	
"	"		1473	"	" A 100	"	id	" " 24	
"	"		1474	"	" A 636	"	id	" " 12	
"	"		1475	15 Julio	"	"	id	" " 12	
"	"		1476	21 Agosto	"	"	id	" " 12	
"	"		1477	15 Enero	" A 250	"	id	" " 76	
"	"		1478	15	" A 209	"	id	" " 22	
"	"		1479	15	" A 105	"	id	" " 77	
"	"		1480	21 Libre	"	Femeloní	id	" " 5	
"	"		1481	"	"	"	id	" " 7	
"	"		1482	"	"	"	id	" " 9	
"	"		1483	"	"	"	id	" " 10	

Cuentas Acreedoras							
Del Mayor	Auxiliar	Domicilio	Pesetas	Suma diaria Pesetas	TOTALES Pesetas		
<i>Clientes</i>	<i>Entruzp Gaudel</i>	<i>Sumas anteriores</i>	19250.05		5061539.48		
<i>id</i>	"	<i>Alcay</i>	189.60				
<i>id</i>	"	"	123.50				
<i>id</i>	"	"	1455.				
<i>Sociedad Real General de Puertos.</i>		<i>Alcay Federico Ferrer</i>	134.35	19665.65	5081225.11		
<i>id</i>		"	23.50				
<i>id</i>		"	26.05				
<i>id</i>		<i>Sociedad Marítima Balear</i>	817.25				
<i>Proveedores.</i>	<i>Trabajadores de Bañeros</i>	<i>Bañeros</i>	1204.70	A			
<i>id</i>	<i>Compañía Fabril de Acero Vegetales</i>	<i>Barcelona</i>	3975.	A			
<i>id</i>	<i>José Vidal</i>	<i>Liver</i>	1208.95	M			
<i>id</i>	<i>Ricardo Aban</i>	<i>Almansa</i>	910.70	M			
<i>id</i>	<i>Manuel Hernandez</i>	<i>Alcay</i>	4880.3	M			
<i>id</i>	<i>Samuel Fuentes</i>	<i>Elche</i>	1655.65	M			
<i>id</i>	<i>Vda de Alfonso Casanoves</i>	<i>Alcay</i>	15255.				
<i>id</i>	<i>Judicial de la Edificación, Sección Obras</i>	"	80				
<i>id</i>	<i>Federico Jorda</i>	"	160.35				
<i>id</i>	<i>Trabajadores de Bañeros</i>	<i>Alcay Bañeros</i>	267.50	A			
<i>id</i>	"	"	654.5	A			
<i>id</i>	"	"	130.50	A			
<i>id</i>	"	"	265.80	A			
<i>id</i>	"	"	178.35	B			
<i>id</i>	"	"	338.65	A			
<i>id</i>	"	"	247.35				
<i>id</i>	"	"	40.70				
<i>id</i>	"	"	670.90	A			
<i>id</i>	"	"	140	A			
<i>id</i>	"	"	71	A			
<i>id</i>	<i>Federico Jorda</i>	<i>Alcay</i>	650.5				
<i>id</i>	"	"	441.0				
<i>id</i>	"	"	116.35				
<i>id</i>	"	"	262.5				
<i>id</i>	"	<i>Sumas p. pique</i>	13410.73		5081225.11		

FECHA	Asiento N.º	Pasado	Nuestro número de orden	Fecha de la factura	CONDICIONES	CONCEPTOS	CUENTAS DEUDORAS		Domicilio
							del Mayor	Auxiliar	
1937									
Nov 29	143		1484	21 Sibre	franzesa	Pemetera	Fabricacion	Patina n.º 11	
"	"		1485	20 Sibre	"	"	id	" 11	
"	"		1486	21 Sibre	"	"	id	" 13	
"	"		1487	21 "	"	"	id	" 15	
"	"		1488	21 "	"	"	id	" 17	
"	"		1489	21 "	"	"	id	" 20	
"	"		1490	21 "	"	"	id	" 21	
"	"		1491	" "	"	"	id	" 22	
"	"		1492	" "	"	"	id	" 24	
"	"		1493	" "	"	"	id	" 25	
"	"		1494	" "	"	"	id	" 26	
"	"		1495	" "	"	"	id	" 28	
"	"		1496	" "	"	"	id	" 30	
"	"		1497	" "	"	"	id	" 31	
"	"		1498	" "	"	"	id	" 34	
"	"		1499	" "	"	"	id	" 56	
"	"		1500	" "	"	"	id	" 65	
"	"		1501	" "	"	"	id	" 57	
"	"		1502	" "	"	"	id	" 67	
"	"		1503	" "	"	"	id	" 72	
"	"		1504	" "	"	"	id	" 99	
"	"		1505	" "	"	"	id	" 114	
"	"		1506	" "	"	"	id	" 129	
"	"		1507	27 Euro.	Pagado	Pienso	id	" 75	
"	"		1508	15 "	contado.	Bola	id	" 74	
"	"		1509	21 Sibre	"	Arizeno	id	" 12	
"	"		1510	" "	"	"	id	" 17	
"	"		1511	" "	"	"	id	" 20	
"	"		1512	" "	"	"	id	" 30	
"	"		1513	22 Euro.	franzesa	Arizeno	id	" 124	
"	"		1514	19 "	Portuga.	Carmentes mano	id	" 9	
"	"					Diemes	id	"	

Cuentas Acreedoras		Domicilio	Pesetas	Suma diaria Pesetas	TOTALES Pesetas
Del Mayor	Auxiliar				
Proveedores.	Fedrico Trona	Sumas y sigue Hcoy	13410.73		5081225.11
id	"	"	315		
id	"	"	626.11		
id	"	"	250.5		
id	"	"	326.5		
id	"	"	70.55		
id	"	"	3.50		
id	"	"	511.5		
id	"	"	155.0		
id	"	"	28.15		
id	"	"	23.70		
id	"	"	15		
id	"	"	110.5		
id	"	"	24.50		
id	"	"	13.80		
id	"	"	2		
id	"	"	23.05		
id	"	"	16.25		
id	"	"	24.50		
id	"	"	54.40		
id	"	"	4		
id	"	"	14		
id	"	"	32.50		
id	"	"	200.65		
id	Ramon Lave	Arxelo Hualpant	241.80		
id	Andres Abolm Hermanos	Salencia	107.25		
id	Abello, Brizeno Sunde S.A.	id	27		
id	"	id	27		
id	"	id	452		
id	"	id	27		
id	"	id	10		
id	Idad Ima Abutlle	Labadell	1.50		
id	Fausto Ripoll Jordi	Hcoy			
		Sumas y sigue	14474.43		5081225.11

FECHA	Asiento N.º	Pasado	Nuevo número de orden	Fecha de la factura	CONDICIONES	CONCEPTOS	CUENTAS DEUDORAS		Domicilio
							del Mayor	Auxiliar	
1930 Enero 29	43.		1515	26 Enero	Por Baja A 2)	Mil cesanimo delgado	Fabricacion	Fabrica n.º 29	5
" "	"		1516	5 "	Por Baja a 10	Colocantes	id.	" " 20.	
Enero 30	44.		1517	26 Dibre	Por Baja	" " F.º 41.	id.	id.	
" "	"		1518	11 Enero.	" "	Nota de debito	id.	id.	
" "	"		1519	8 "	" "	Colocantes " 45.	id.	id.	
" "	"		1520	8 "	" "	" "	id.	id.	
" "	"		1521	16 "	" "	" "	id.	id.	
" "	"		1522	11 "	" "	Nota de debito	id.	id.	
" "	"		1523	15 "	fransfenda	decretos may.º F.º 42	id.	id.	
" "	"		1524	21 Dibre	" "	Pemelon " 40.	id.	id.	
" "	"		1525	31 "	" "	" " 41	id.	id.	
" "	"		1526	28 Enero	Por Baja 476 M.	frapos	deposito frapos	id.	
" "	"		1527	" "	" "	1193 M.	id.	id.	
" "	"		1528	" "	" "	2367 M.	id.	id.	
" "	"		1529	" "	" "	744 M.	id.	id.	
" "	"		1530	" "	" "	308 M.	id.	id.	
" "	"		1531	14 "	fransfenda	6320 M.	id.	id.	
" "	"		1532	22 "	" "	10465 M.	id.	id.	
" "	"		1533	23 "	" "	12764 M.	id.	id.	
" "	"		1534	22 "	" "	19817 M.	id.	id.	
" "	"		1535	6 "	contado	15.º	Colocantes	Primeros Abatistas	Colocantes, frapos, desaj.º
" "	"		1536	2 "	" "	500.º	id.	id.	id.
" "	"		1537	21 Dibre	Liquidada	encambros pida.	id.	id.	id.
" "	"		1538	9 Enero	fransfenda	desembolso s.	id.	id.	id.
" "	"		1539	23 "	Por Baja 20 A	Nota subfordar y fino	id.	id.	id.
" "	"		1540	28 "	contado 200 y 2.º 200	Calcechetas y Colocantes	Almacenes	Almacenes	id.
" "	"		1541	21 Dibre	fransfenda	1 abatelorio exterior	id.	id.	id.
" "	"		1542	27 Enero	Por Baja	Quitar	Gastos Generales	deposito fabricacion, obras.	id.
" "	"		1543	21 Dibre	fransfenda	Herramientas	id.	id.	id.
" "	"		1544	21 Enero	" "	1 Bascula de 1000 kg.	Abastecimiento Almacenes	Almacenes	Almacenes frapos.
" "	"		1545	21 Dibre	" "	Guorda de 4"	Fabricacion	Fabrica n.º 8.	id.

Cuentas Acreedoras				Pesetas	Suma diaria Pesetas	TOTALES Pesetas
Del Mayor	Auxiliar		Domicilio			
Proveedores	Pedro Rey Pera	1915	Barcelona	12.984,45		5081.225,11
id	Skatenas Colorantes S.A.	1916	Barcelona	15	A	
Dirección Gal. Químicos Quinto		1917	Barcelona, Unión Química, p.lluís, F.N.C.E.	1571,80	12.957,25	5096180,24
id		1918	" " " "	777,10		
id		1919	" " " "	2051,0		
id		1920	" " " "	661,50		
id		1921	" " " "	370,70		
id		1922	" " " "	367,50		
id		1923	" " " "	152,30		
id		1924	Heog Antoni Frances	2		
id		1925	Silverio Planes	2250		
id		1925	" " " "	10555		
Proveedores	Bandito Payá	1926	Heog	348,80	M	
id	José Pera	1927	Coq	2000,00	M	
id	Pedro Fernández	1928	Cueva de Almanzora	337,60	M	
id	Joaquín Abico	1929	Mbeda	435,95	M	
id	Domingo Basteyu	1930	Elche	61,60	M	
id	José Gerónimo Selvat	1931	Valencia	2634,50	M	
id	Severino Boluda Sanchez	1932	Castellón	3300,00	M	
id	Agustín García Andromeda	1933	Catampa	5200,50	M	
id		1934	"	11070,05	M	
id	Unión Química p.lluís S.A.	1935	Barcelona	10550,5	M	
id	" " " "	1936	"	2082,50	A	
id	J. Aris Frías	1937	Sabadell	780		
id	Fabrica Colation de Productos Químicos	1938	Barcelona	1018		
id	Rafael Rey	1939	Barcelona	74,50	A	
id	Enrique Anel Baudela	1940	Heog	23700		
id	Silverio Planes	1941	"	5		
id	Aplicaciones de Química y Enseñanza Socializada	1942	"	600		
id	Silverio Planes	1943	"	10		
id	Antoni Frances	1944	"	977,50		
id	Joaquín Arimon	1945	Sabadell	581,95		
			Sumas y sigue	5807062		5096180,24

FECHA	Asiento N.º	Pasado	Nuevo número de orden	Fecha de la factura	CONDICIONES	CONCEPTOS	CUENTAS DEUDORAS		Domicilio
							del Mayor	Auxiliar	
1937									
Bueno 30.	111.		1546.	22 Bueno.	bautado a	812'50	colorantes	Fabricación	Fabrisa n.º 5.
" "	"		1547	18 "	" a	50	"	FINCE	id " 55.
" "	"		1548	16 "	" a	24	"		id " 14.
" "	"		1549	12 "	" a	2.	"		id " 55.
" "	"		1550	13 "	" a	2	"		id " 4.
" "	"		1551	13 "	" a	10	"		id " 7.
" "	"		1552	13 "	" a	5.	"		id " 7.
" "	"		1553	12 "	" a	2	"		id " 12.
" "	"		1554	16 "	Pujado.		Brdy p. conservación y adharina com.		id " 15.
" "	"		1555	27 "	"		Sul comun.		id " 55.
" "	"		1556	15 "	Por caja.		Bales p. tinte		id " 70.
" "	"		1557	6 "	frayfente		Grasa.		id " 25.
" "	"		1558	18 "	"	1045 M.	Algodones.		id " 100.
" "	"		1559	20 Libro	"		Subida algodón.		id " 20.
" "	"		1560	23 "	"		Coma cub.		id " 26.
" "	"		1561	21 "	"		Permetón		id " 112.
" "	"		1562	21 "	"		id		id " 104.
" "	"		1563	21 "	"		id		id " 83.
" "	"		1564	21 "	"		id		id " 34.
" "	"		1565	21 "	"		id		id " 23.
" "	"		1566	21 "	"		id		id " 20.
" "	"		1567	21 "	"		id		id " 18.
" "	"		1568	21 "	"		id		id " 14.
" "	"		1569	21 "	"		id		id " 12.
" "	"		1570	21 "	"		id		id " 11.
" "	"		1571	21 "	"		Bintón		id " 124.
" "	"		1572	21 "	"		"		id " 116.
" "	"		1573	21 "	"		"		id " 114.
" "	"		1574	21 "	"		"		id " 77.
" "	"		1575	21 "	"		"		id " 29.
" "	"		1576	21 "	"		"		id " 27.

COMPRAS

Cuentas Acreedoras		Domicilio	Pesetas	Suma diaria Pesetas	TOTALES Pesetas
Del Mayor	Auxiliar				
Proveedores.	Unión Química y Seda S.A.	Sumas anteriores	58090.63		5096182.34
id.	" " " "	Barcelona	93465.50		
id.	" " " "	"	1033.50		
id.	" " " "	"	862.95		
id.	" " " "	"	104.85		
id.	" " " "	"	177.95		
id.	" " " "	"	583		
id.	" " " "	"	136.25		
id.	" " " "	"	22.60		
id.	Preparaciones Industriales S.L.	"	57		
id.	Finmas Domador, Hacienda	Heog	84.15		
id.	Vicente Romá	"	30		
id.	Comercial e Industrial Neg. S.C. Arimon	Barcelona	682.90		
id.	José Hawcorrell	Gandia	463.70		
id.	Ldad Ana Butillo	Sabadell	243.95		
id.	" " "	"	103.15		
id.	Silverio Planes	Heog	3		
id.	" " "	"	52.25		
id.	" " "	"	12		
id.	" " "	"	37.45		
id.	" " "	"	11.70		
id.	" " "	"	76.20		
id.	" " "	"	23.45		
id.	" " "	"	17.50		
id.	" " "	"	12.50		
id.	" " "	"	3		
id.	Forge Sempore Fil	"	168.75		
id.	" " "	"	47.10		
id.	" " "	"	41.50		
id.	" " "	"	19.75		
id.	" " "	"	7.50		
id.	" " "	"	29.25		
		Sumas y sigue	74879.58		5096182.34

FECHA	Asiento N.º	Pasado	Nuestro número de orden	Fecha de la factura	CONDICIONES	CONCEPTOS	CUENTAS DEUDORAS		Domicilio
							del Mayor	Auxiliar	
1938									
Enero 30	H4		1577	31 Diciembre	francés	Puntos	Fabricación	Fabrics n.º 25.	
" "	"		1578	31 "	"	"	id	" " 24	
" "	"		1579	31 "	"	"	id	" " 21	
" "	"		1580	31 "	"	"	id	" " 20	
" "	"		1581	31 "	"	"	id	" " 18	
" "	"		1582	31 "	"	"	id	" " 11	
" "	"		1583	31 "	"	"	id	" " 9	
" "	"		1584	31 "	"	"	id	" " 84	
" "	"		1585	31 "	"	"	id	" " 82	
" "	"		1586	15 Enero	"	Empaque general	id	" " 75	
" "	"		1587	15 "	"	"	id	" " 76	
" "	"		1588	15 "	"	Accesorios	id	" " 55	
" "	"		1589	15 "	"	Empaque	id	" " 88	
" "	"		1590	15 "	"	Accesorios	id	" " 83	
" "	"		1591	15 "	"	Paños lana	id	" " 89	
" "	"		1592	15 "	"	Accesorios	id	" " 86	
" "	"		1593	15 "	"	"	id	" " 83	
" "	"		1594	15 "	"	"	id	" " 17	
" "	"		1595	15 "	"	"	id	" " 15	
Febrero 1	H5		1596	31 Libre	Por Caja	Ingeniería 7 ^{ma} 16	Dep. Gen. Puntos		
" "	"		1597	" "	"	" 41	id		
" "	"		1598	22 Enero	"	pl. construcción " 41	id		
" "	"		1599	" "	"	" " 40	id		
" "	"		1600	31 Libre	"	" " 42	id		
" "	"		1601	24 "	francés	Cajas carton " 42	id		
" "	"		1602	21 "	"	" " 45	id		
" "	"		1603	25 "	"	" " 45	id		
" "	"		1604	20 "	"	Empaques comos " 45	id		
" "	"		1605	21 "	"	Cajas carton " 45	id		
" "	"		1606	14 Enero	"	M 23670 alq. de Puntas	id		
" "	"		1607	24 "	Guayado	M 441- frapas	Deposito frapas		

COMPRAS

Cuentas Acreedoras		Domicilio	Pesetas	Suma diaria Pesetas	TOTALES Pesetas
Del Mayor	Auxiliar				
Proveedores	Jorge Sempere Gil	Sumas anteriores	78679.53		5096188.84
id	" " "	Alcay	13182		
id	" " "	"	18252.5		
id	" " "	"	5370		
id	" " "	"	58		
id	" " "	"	222.5		
id	" " "	"	6470		
id	" " "	"	13182		
id	" " "	"	211.50		
id	" " "	"	277		
id	Antonio Francis	"	36		
id	" "	"	472.5		
id	" "	"	320		
id	" "	"	35		
id	" "	"	352.5		
id	" "	"	4260		
id	" "	"	2340		
id	" "	"	2780		
id	" "	"	4320		
id	" "	"	15240	754787.8	5171664.07
Directora Prial Generos de Puente		Alcay Rafael Juan Botella	7		
id		"	3670		
id		" Sindicato Edificacion St. Constante	905		
id		"	31870		
id		" Pascual Botella	240		
id		" Fred Barton (reclutadas)	126		
id		"	80		
id		"	677.50		
id		"	42		
id		"	404		
id		"	1600		
id		Barcelona Politanos Quimi S.A.	43091.95 M		
Proveedores	Isabel Camarasa de Abano	Barro	176.00 M		
		Sumas y sigue	24480.52		5171664.07

FECHA	Asiento N.º	Pasado	Nuestro número de orden	Fecha de la factura	CONDICIONES	CONCEPTOS	CUENTAS DEUDORAS		Domicilio
							del Mayor	Auxiliar	
1937									
Febrero 1	45		1608	29 Euro	Pagado.	943 M	frapos	Deposito frapos.	
"	"	"	1604	24 "	"	704 M	"	id.	
"	"	"	1610	24 "	"	1561 M	"	id.	
"	"	"	1611	15 "	franspinda		Obras y reparaciones	Fabricacion	Fabrica n.º 5
"	"	"	1612	15 "	"		"	id.	103
"	"	"	1612	20 Libre	"		"	id.	21
"	"	"	1614	15 "	"	10	frutos carton	id.	31
"	"	"	1615	23 "	"	14500	"	id.	10
"	"	"	1616	21 "	"	5	Suelo	id.	30
"	"	"	1617	18 "	"	1974'	frutos	id.	2
"	"	"	1618	25 "	"	323	cajes	id.	88
"	"	"	1619	20 "	"	15605	frutos	id.	2
"	"	"	1620	21 "	"	208	cajes	id.	80
"	"	"	1621	22 "	"	2065'	"	id.	80
"	"	"	1622	18 "	"	11	frutos	id.	23
"	"	"	1622	21 "	"	200	cajes	id.	111
"	"	"	1624	22 "	"	—	frabap.	id.	30
"	"	"	1625	15 Euro	Por caj.		Drayunia	id.	20
"	"	"	1626	22 "	"		frabap.	id.	26
"	"	"	1627	15 "	"		Drayunia	id.	59
"	"	"	1628	21 "	"		frutos pasad	id.	72
"	"	"	1629	24 "	"		Secite Oliva	id.	8
"	"	"	"	"	"	1940 a	"	id.	18
"	"	"	1630	3 Libre	"		Drayunia	id.	33
"	"	"	1631	21 "	"		id.	id.	15
"	"	"	1632	22 Euro	"		ref obras	id.	16
"	"	"	1633	24 Libre	"		"	id.	62
"	"	"	1634	15 Euro	"		"	id.	59
"	"	"	1635	23 "	Pagado.		Hospitalaria	id.	14
"	"	"	1636	24 "	"		ref obras	id.	13
"	"	"	1637	24 "	"		"	id.	22

Cuentas Acreedoras		Domicilio	Pesetas	Suma diaria Pesetas	TOTALES Pesetas
Del Mayor	Auxiliar				
Proveedores.	Vicente Rodriguez	Sumas y sigue.	114980.50		5141661.07
id.	Josi M ^a Vila	Pego	378.38 M		
id.	Fabricadores de Boveres	Gandite	33365 M		
id.	Josi Manuel Amor.	Boveres	98690 M		
id.		Alcoy	67		
id.		"	13635		
id.		"	850		
id.	Industrias del Canton Socialistas	"	3354		
id.	"	"	2710		
id.	"	"	30050		
id.	"	"	20775		
id.	"	"	328		
id.	"	"	20640		
id.	"	"	6450		
id.	"	"	163		
id.	"	"	3575		
id.	"	"	280		
id.	"	"	2		
id.	Rafael Abani Ferral	"	9		
id.	Vicente Ferrer Sempere	"	6450		
id.	Explotas Carbónicas y Productos Químicos S.A.	Barcelona	23170		
id.	Josi Camallonga Gilbert	Cocentaina	24185		
id.	Josi Juan Balatabuena	Canals	a 22725		
id.			b 100725	380340	
id.	José Juan Botella Rey	Alcoy	240		
id.	"	"	2		
id.	Judicial Edificación, Materiales Construcción S.A.	"	8695		
id.	Pascual Botella	"	11935		
id.	"	"	53852		
id.	Control de Instalaciones Fontaneros y Cristales	"	37650		
id.	Vda de Juan Ferrer Puzi	"	750		
id.	"	"	10		
id.	"	Sumas y sigue	5026107		5141661.07

FECHA	Asiento N.º	Pasado	Número de orden	Fecha de la factura	CONDICIONES	CONCEPTOS	CUENTAS DEUDORAS		Domicilio
							del Mayor	Auxiliar	
1957									
Febrero 1	115		1638	28 Eucro	Pagado	Leña	Fabricación	Fabrica n.º 30.	
"	"	"	1639	28	"	Hojalatería	"	" 16	
"	"	"	1640	30 Sibre	Contado	Obra y reparaciones	Gastos Generales	Obra Depósito Estación	
"	"	"	1641	7 Eucro	"	"	"	Obra y reparaciones	
"	"	"	1642	7	"	"	"	"	
"	"	"	1643	30 Sibre	"	"	"	"	
"	"	"	1644	30	"	"	"	"	
"	"	"	1645	7 Eucro	francofrida M 2014	frapos	Deposito frapos	"	
Febrero 3	116		1646	31 Sibre	Por caja	ml contario 9 ^{ta} u.	S.º	Oral Contorno Puntos.	
"	"	"	1647	"	"	"	"	"	
"	"	"	1648	"	"	"	"	"	
"	"	"	1649	11 Eucro	Pagado	Cajillas	"	"	
"	"	"	1650	30 Sibre	Contado	Bolones	"	"	
"	"	"	1651	11 Eucro	Contado	Equipamentos cortos.	"	"	
"	"	"	1652	14	francofrida	Fuel oil.	"	"	
"	"	"	1653	28	"	2011 M	frapos	Deposito frapos	
"	"	"	1654	30	"	10995 M	"	"	
"	"	"	1655	27	"	2409 M	"	"	
"	"	"	1656	30	"	6447 M	"	"	
"	"	"	1657	30	Pagado	386 M	"	"	
"	"	"	1658	30	"	323 M	"	"	
"	"	"	1659	28	Por recib. y giro.	"	Primeros Materiales	Acetes y grasas.	
"	"	"	1660	30	Por giro.	694 L	"	Secorol.	
"	"	"	1661	30	Pagado.	"	"	Leñas.	
"	"	"	1662	30	"	"	"	Secorol.	
"	"	"	1663	30	Por caja	"	"	Materiales contario	
"	"	"	1664	27	francofrida	200	"	"	
"	"	"	1665	27	Por caja.	"	Reparaciones auto.	"	
"	"	"	1666	27	"	"	"	"	
"	"	"	1667	25	Por giro.	157 A	"	"	
"	"	"	1668	21 Sibre	Por caja.	"	Fabricación.	Fabrica n.º 22.	
"	"	"				ml contario	"	" 30	

COMPRAS

C U E N T A S A C R E E D O R A S							
Del Mayor	Auxiliar	Domicilio	Pesetas	Suma diaria Pesetas	TOTALES Pesetas		
Proveedores	Juanjo Benito	Sumas anteriores	54354.07		5171661.07		
id.	Antonio Domenech	Provincia	90.50				
id.	Industria Metalurgica Alcanas Socializadas	Alcoy	274.70				
id.	"	"	1181.45				
id.	"	"	507.15				
id.	"	"	5				
id.	"	"	6				
id.	"	"	180				
id.	N/ Esculler	Gerona	M 1533.70	58044.57	5227705.64		
Dirección Frial Gueros de Puerto.		Alcoy Via Alpuñ Barceñempere	57.80				
id.		"	85.25				
id.		"	61.0				
id.		Barcelona Via Juan Cruzent	21.0				
id.		Meda Chabert Via Manuel Escrich	1745.00				
id.		Alcoy Emilio Raduon	13				
id.		Valencia, Nicos	3607.15				
Proveedores	Nicente Pastor	Alicante	1287.10	M			
id.	Gratotal Remon Blasco	Miel	3509	M			
id.	Leon de Bolton	Alcoy	1276.05	M			
id.	"	"	1407.77	M			
id.	Fabricadores Fabrica Estrucilla	Barneret	622	M			
id.	Antonio Torero	Intenente	32250	M			
id.	Salvador Alemanya	Hospitallet - Barcelona	6533.75				
id.	Hijos de Mariano Soris	Barcelona	3407.70	A			
id.	Aluis Catala	Blanes	276				
id.	Seamuel Escoria Alpuñ	Albaida	11550				
id.	Central Fabricantes de Papel de Alcoy	Herdid	1681.5				
id.	Leon de Bolton	Alcoy	520				
id.	Industria Camocera Alcanas Socializadas	Alcoy	1252				
id.	"	"	274.0				
id.	Hijos de Mariano Soris	Barcelona	6534.5	A			
id.	Via de Alpuñ Barceñempere	Alcoy	1872				
		Sumas y sigue	2287807				
					5227705.64		

FECHA	Asiento N.º	Pasado	Nuestro número de orden	Fecha de la factura	CONDICIONES	CONCEPTOS	CUENTAS DEUDORAS		Domicilio
							del Mayor	Auxiliar	
1987									
Febrero 3	H6		1669	31 Sibra	Por caja.	material escritorio	Fabricación	Fabrica n.º 111	
"	"		1670	31 "	"	"	id	" " 12	
"	"		1671	31 "	"	"	id	" " 30	
"	"		1673	31 "	"	"	id	" " 37	
"	"		1673	31 "	"	"	id	" " 30	
"	"		1674	31 "	"	"	id	" " 25	
"	"		1675	31 "	"	"	id	" " 10	
"	"		1676	31 "	"	"	id	" " 9	
"	"		1677	13 Enero	"	construcción	id	" " 18	
"	"		1678	26 "	"	Reparación artefactos	id	" " 17	
"	"		1679	26 "	"	Sanadores	id	" " 15	
"	"		1680	27	Transf. de	Maquina esmerilar cilindros para	id	" " 15	
					Contra partida al abono de Fu.º 391. factum de		Clientes	Cinque Anel bandeh	Heog
Febrero 3	H7		1681	26 Enero	Transf. de	Reparación F.º 411	Pral Genoves Punto		
"	"		1683	26 "	"	"	id		
"	"		1685	1º Febrero		1164 "	Grupos	Deposito Grupos	
"	"		1684	30 Enero	Pagado	1183 "	id		
"	"		1685	22 "	Por giro	1000	Impuls	Impulsiones Abatónas. Colmantes, Drogas, Resinas	
"	"		1686	1º Febrero	Por caja	5	Goma embiga	Gastos Generales	Material escritorio
"	"		1687	31 Enero	"	"	Material escritorio	id	
"	"		1688	15 Enero	Transf. de	2500	Banda Piano	Fabricación	Fabrica n.º 80
"	"		1684	5 "	"	10	"	id	" " 73
"	"		1690	19 "	"	50	"	id	" " 72
"	"		1691	25 "	"	16	"	id	" " 35
"	"		1693	4 "	"	10	"	id	" " 26
"	"		1693	25 "	"	20	"	id	" " 14
"	"		1694	19 "	"	66500	Feite especial para mangos	id	" " 22
"	"		1695	15 "	"	"	Bastón giro, plegadores	id	" " 19
"	"		1696	26 "	"	214	Febrón	id	" " 6
"	"		1697	25 "	"	371	"	id	" " 9
"	"		1698	25 "	"	195	"	id	" " 13

COMPRAS

Cuentas Acreedoras						
Del Mayor	Auxiliar		Domicilio	Pesetas	Suma diaria Pesetas	TOTALES Pesetas
Proveedores.	Vda de Alfons Comasempere.	1681	Sumas anteriores.	2250.67		5229705.64
id.	" " "	1682	Aloq.	14.55		
id.	" " "	1683	"	5		
id.	" " "	1684	"	23.75		
id.	" " "	1685	"	18.25		
id.	" " "	1686	"	15.05		
id.	" " "	1687	"	24.50		
id.	" " "	1688	"	21.65		
id.	" " "	1689	"	11.74		
id.	Fran ^{co} Jellis Pascual.	1690	"	14		
id.	Rosendo Segui Santouza.	1691	"	7.13		
id.	" " "	1692	"	132		
id.	Sobri S. B.	1693	Barcelona.	46.70		
Almacenes.	Almacenes Legidas	1694		12.45	41215.92	5270920.76
Dirección Real Genios de Puntos.		1695	Aloq. Industrial Colifreus S ^{ca}	56.55		
id.		1696	"	4.00		
Proveedores.	Francisco Masplara Bernabou.	1697	Huante	1430.07		
id.	Antonio Albers.	1698	Aloq.	469.87		
id.	Jurclis Gamir, S. A.	1699	Talavera	9.00		
id.	Hijo de Juan Botella Piz.	1700	Aloq.	25		
id.	Justo Llacer.	1701	"	8.75		
id.	Marcel Botella.	1702	"	78.50		
id.	" " "	1703	"	1.00		
id.	" " "	1704	"	6.50		
id.	" " "	1705	"	130.80		
id.	" " "	1706	"	1.50		
id.	" " "	1707	"	2.00		
id.	" " "	1708	"	22.50		
id.	Miquel Montanadous Ferrer.	1709	"	101.15		
id.	A. Gistort Barcelo.	1710	"	2.00		
id.	" " "	1711	"	22.25		
id.	" " "	1712	"	1.85		
id.	" " "	1713	Sumas pague.	5603.67		5270920.76

FECHA	Asiento N.º	Pasado	Nuestro número de orden	Fecha de la factura	CONDICIONES	CONCEPTOS	CUENTAS DEUDORAS		Domicilio
							del Mayor	Auxiliar	
1984									
Febrero 3	H7		1679	23 Euro.	fransfenda	374	Fabricacion	Fabrica n.º 7	
"	"		1700	21 "	"	205	id	" 71.	
"	"		1701	20 "	"	196	id	" 15.	
"	"		1702	25 "	"	382	id	" 8.	
"	"		1703	20 "	"	213	id	" 8.	
"	"		1704	19 "	"	409	id	" 23.	
"	"		1705	25 "	"	432	id	" 30.	
"	"		1706	19 "	"	394	id	" 30.	
"	"		1707	27 "	"	389	id	" 14.	
"	"		1708	21 "	"	434	id	" 14.	
"	"		1709	19 "	"	385	id	" 14.	
"	"		1710	18 "	"	212	id	" 22.	
"	"		1711	16 "	"	396	id	" 17.	
"	"		1712	6 Euro.	"		id	" 9.	
"	"		1713	6 "	"		id	" 26.	
Febrero 4	H8		1714	24 Euro	Contado	Reparacion Calefaccion			
"	"		1715	23 "	Por bajo	Papel Embalaje 7 ^o n.º 40.	id		
"	"		1716	21 Sibre	fransfenda	id			
"	"		1717	25 "	"	id			
"	"		1718	20 "	"	id			
"	"		1719	21 "	"	id			
"	"		1720	21 "	"	id			
"	"		1721	21 "	"	id			
"	"		1722	21 "	"	id			
"	"		1723	21 "	"	id			
"	"		1724	21 "	"	id			
"	"		1725	21 "	"	id			
"	"		1726	24 Euro	-48035 Gormy pruin. loto	id			
"	"		1727	24 "	10846 "	id			
"	"		1728	24 "	5063 "	id			
"	"		1729	24 "	13048 "	id			

Cuentas acreedoras		Domicilio	Pesetas	Suma diario Pesetas	TOTALES Pesetas
Del Mayor	Auxiliar				
Proveedores	Antonio Gibert Barcelo.	Sumas anteriores Meq.	5608,69		5270900,76
id	" " "	"	374	"	
id	" " "	"	205	"	
id	" " "	"	196	"	
id	" " "	"	383	"	
id	" " "	"	212	"	
id	" " "	"	409	"	
id	" " "	"	433	"	
id	" " "	"	394	"	
id	" " "	"	387	"	
id	" " "	"	414	"	
id	" " "	"	335	"	
id	" " "	"	212	"	
id	" " "	"	396	"	
id	Industrias de Salpêtrio Socialistas	"	24,80		
id	" " "	"	39,60	10080,09	5281006,85
Intercepción Inal Químicos de Pintos.		1714 Meq Popelons Reunidas S.A.	829		
id		1716 " Abiquel Baldo	10		
id		1718 " Industrias Metalurgicas Meq	2850		
id		1717 " " " "	2		
id		1719 " " " "	67		
id		1717 " " " "	373		
id		1720 " " " "	1450		
id		1721 " " " "	1667,75		
id		1722 " " " "	14430		
id		1723 " " " "	31		
id		1724 " " " "	54		
id		1725 " " " "	140		
Proveedores	Vinas Goy. Srd. S.A.	Barcelona	327,20 M		
id	Franco Puza Pora	Meq	19825,65 M		
id			8876,10 M		
Clientes	Gobierno Euskadi	Bilbao	7326,45 M		
		Sumas y sigue	42477,35		5281006,85

FECHA	Asiento N.º	Pasado	Número de orden	Fecha de la factura	CONDICIONES	CONCEPTOS	CUENTAS DEUDORAS		Domicilio
							del Mayor	Auxiliar	
1987									
Febrer	11	128	1730	1º Febrer	contado	Colchonetas y cobertores	Almacenes	Almacenes tejidos	
"	"	"	1731	26 Eneer	Por Caja	Ornamentos y reparaciones	Cuentas Generales	Instalación Oficinas	
"	"	"	1732	2 Eneer	francoposta	Tablones, trabajos	"	Obras y reparaciones	
"	"	"	1733	24 "	"	Hojas de lata	"	"	
"	"	"	1734	30 "	Por Caja	Fuller	Garaje	Reparaciones	
"	"	"	"	30 "	"	Garaje	"	Accesorios	
"	"	"	1735	1º Febrer	"	4400 M	Algodón hilado	Fabricación	Colchetas n.º 17
"	"	"	1736	31 Eneer	"	"	Accesorios, mag.º	"	30
"	"	"	1737	15 Febrer	contado	Buntas	"	"	125
"	"	"	1738	22 Eneer	"	"	Canillas, teleros etc	"	32
"	"	"	1739	19 "	francoposta	40	London alga	"	33
"	"	"	1740	30 "	"	"	Lanzaderas	"	25
"	"	"	1741	30 "	"	"	"	"	16
"	"	"	1742	30 "	"	"	Armaduras acacia	"	11
"	"	"	1743	28 "	"	a 2844	Acete Fuel oil	"	34
"	"	"	1744	26 "	"	a 5688	"	"	10
"	"	"	1745	26 "	"	a 2844	"	"	5
"	"	"	1746	26 "	"	a 2844	"	"	12
"	"	"	1747	31 Febrer	"	"	Hojas de lata	"	25
"	"	"	1748	7 Eneer	"	"	trabajos carpintería	"	70
"	"	"	1749	24 Febrer	"	"	"	"	13
"	"	"	1750	7 Eneer	"	"	comergina	"	28
"	"	"	1751	7 "	"	"	"	"	21
"	"	"	1752	7 "	"	"	"	"	32
"	"	"	1753	7 "	"	"	"	"	35
"	"	"	1754	7 "	"	"	"	"	64
"	"	"	1755	7 "	"	"	"	"	66
"	"	"	1756	7 "	"	"	"	"	64
"	"	"	1757	7 "	"	"	"	"	72
"	"	"	1758	7 "	"	"	Accesorios teleros	"	77
"	"	"	1759	7 "	"	"	trabajos y col. comergina	"	80

Cuentas Acreedoras		Domicilio	Pesetas	Suma diaria Pesetas	TOTALES Pesetas
Del Mayor	Auxiliar				
		Sumas anteriores	44.78.55		52.81.06.85
Clientes	Enrique Areal Bandela	Alcoy	848.00		
Proveedores	Central de Hojalateros, Vidrieros, Enrolateros	"	1.862.50		
id.	Industrias Socializadas de Carpinteros	"	1.333.75		
id.	" " de Hojalateros Fontaneros, Vidrieros	"	1.571.60		
id.	Sindicato de Alcañal, ferrerías de Alcoy, grupo de Alcoy	"	52.75	1.40.95	
id.	" " " "	"	132.5	48.10 M	
id.	R. Balda Horcas	"	132.5		
id.	Vda de Antonio Greyon	Sabadell	132.5	1.00	
id.	Hijos de Alfonso L. Bre	Barcelona	132.5	130.00	
id.	J. Froid	"	132.5	410.55	
id.	Joaquín Frimon	Sabadell	132.5	115.50 P	
id.	Vda de Santiago Garcia	Alcoy	132.5	301	
id.	" " " "	"	132.5	322	
id.	" " " "	"	132.5	30.60	
id.	S. Papa Alcaraz	"	132.5	52.5	
id.	" " " "	"	132.5	1.66.05 a	
id.	" " " "	"	132.5	52.5	
id.	Industrias Socializadas de Hojalateros Fontaneros etc.	"	132.5	30	
id.	" " " Carpinteros	"	132.5	192.0	
id.	Industrias Metalurgicas Alcoyinas Socializadas	"	132.5	537.35	
id.	" " " "	"	132.5	100	
id.	" " " "	"	132.5	230	
id.	" " " "	"	132.5	151.75	
id.	" " " "	"	132.5	874.15	
id.	" " " "	"	132.5	70.60	
id.	" " " "	"	132.5	268	
id.	" " " "	"	132.5	40.50	
id.	" " " "	"	132.5	100	
id.	" " " "	"	132.5	150	
id.	" " " "	"	132.5	65	
id.	" " " "	"	132.5		
		Sumas que sigue	607.80.55		52.81.06.85

FECHA	Asiento N.º	Pasado	Nuestro número de orden	Fecha de la factura	CONDICIONES	CONCEPTOS	CUENTAS DEUDORAS		Domicilio
							del Mayor	Auxiliar	
1934									
Febrero 4	48.		1460.	7 Enero	Grupos de	mf. trabajo febrero	Fabricación	boletín n.º 81	
"	"	"	1461	"	"	"	id.	" 82.	
"	"	"	1462	"	"	"	id.	" 103.	
"	"	"	1463	"	"	Rep. de artefactos	id.	" 104.	
"	"	"	1464	"	"	mf. trabajo	id.	" 105.	
"	"	"	1465	"	"	"	id.	" 114.	
"	"	"	1466	"	"	"	id.	" 116.	
"	"	"	1467	"	"	"	id.	" 122.	
"	"	"	1468	"	"	"	id.	" 129.	
"	"	"	1469	31 Dobre	"	"	id.	" 34.	
"	"	"	1470	30	"	"	id.	" 10	
"	"	"	1471	30	"	Boleta suculada etc.	id.	" 24.	
"	"	"	1472	30	"	mf. trabajo	id.	" 31	
"	"	"	1473	30 Dobre	"	"	id.	" 33.	
"	"	"	1474	30 Dobre	"	"	id.	" 126.	
"	"	"	1475	30 Dobre	"	"	id.	" 12	
"	"	"	1476	31 Dobre	"	"	id.	" 10.	
"	"	"	1477	31	"	"	id.	" 17.	
"	"	"	1478	31	"	"	id.	" 84.	
"	"	"	1479	31	"	"	id.	" 15.	
"	"	"	1480	31	"	"	id.	" 17.	
"	"	"	1481	26	"	"	id.	" 18.	
"	"	"	1482	31	"	"	id.	" 7.	
"	"	"	1483	31	"	"	id.	" 13.	
"	"	"	1484	31	"	"	id.	" 14.	
"	"	"	1485	31	"	"	id.	" 30	
"	"	"	1486	31	"	Reservas Dilator	id.	" 33.	
"	"	"	1487	31	"	" de lav.	id.	" 35.	
"	"	"	1488	31	"	" fidei	id.	" 55.	
"	"	"	1489	31	"	Coma. etc.	id.	" 65.	
"	"	"	1490	31	"	Coma. q. comes	id.	" 64	

Cuentas Acreedoras		Domicilio	Pesetas	Suma diaria Pesetas	TOTALES Pesetas
Del Mayor	Auxiliar				
Proveedores.	Industrias Metalurgicas Alcomas socializadas	Sumas anteriores. Alcom.	60788.55		5281006.85
id	" " " "	"	24		
id	" " " "	"	30		
id	" " " "	"	1367.5		
id	" " " "	"	405		
id	" " " "	"	267		
id	" " " "	"	797.5		
id	" " " "	"	28.50		
id	" " " "	"	33		
id	" " " "	"	140		
id	" " " "	"	210.50		
id	" " " "	"	12		
id	" " " "	"	277		
id	" " " "	"	9		
id	" " " "	"	20		
id	" " " "	"	113.70		
id	" " " "	"	11		
id	" " " "	"	120		
id	" " " "	"	20		
id	" " " "	"	55		
id	" " " "	"	32		
id	" " " "	"	30.60		
id	" " " "	"	4250		
id	" " " "	"	118.25		
id	" " " "	"	15		
id	" " " "	"	14.25		
id	" " " "	"	21.50		
id	" " " "	"	352.75		
id	" " " "	"	172		
id	" " " "	"	8.80		
id	" " " "	"	140.00		
id	" " " "	"	160.00		
		Sumas y sigue	63888.30		5281006.85

FECHA	Asiento N.º	Pasado	Nuestro número de orden	Fecha de la factura	CONDICIONES	CONCEPTOS	CUENTAS DEUDORAS		Domicilio
							del Mayor	Auxiliar	
1937									
Febrero	U	48	1791	31 Sibre	franzofide	Hilo	Fabricacion	Fabrica n.º 67	
			1793	31 "	"	Polea mudam.	id	" " 77	
			1795	31 "	"	Hilo	id	" " 96	
			1794	31 "	"	Aprisa	id	" " 104	
			1795	31 "	"	mf. trabajo	id	" " 129	
			1796	26 "	"	" "	id	" " 17	
			1797	26 "	"	" "	id	" " 23	
			1798	26 "	"	" "	id	" " 23	
			1799	20 sobre	"	Obras y reparaciones	id	" " 24	
			1800	25 Sibre	"	mf. trabajo	id	" " 24	
			1801	20 sobre	"	" "	id	" " 29	
			1802	26 Sibre	"	" "	id	" " 29	
			1803	26 "	"	" "	id	" " 29	
			1804	26 "	"	" "	id	" " 95	
			1805	26 "	"	" "	id	" " 109	
			1806	31 "	"	" "	id	" " 95	
			1807	7 Buen.	"	" "	id	" " 1	
			1808	7 "	"	" "	id	" " 2	
			1809	7 "	"	" "	id	" " 6	
			1810	7 "	"	" "	id	" " 8	
			1811	7 "	"	" "	id	" " 9	
			1812	7 "	"	" "	id	" " 10	
			1813	7 "	"	" "	id	" " 11	
			1814	7 "	"	" "	id	" " 12	
			1815	7 "	"	" "	id	" " 16	
			1816	7 "	"	" "	id	" " 17	
			1817	7 "	"	" "	id	" " 18	
			1818	7 "	"	" "	id	" " 19	
			1819	7 "	"	" "	id	" " 20	
			1820	7 "	"	" "	id	" " 21	
			1821	7 "	"	" "	id	" " 22	

miclio

CUENTAS ACREEDORAS				Domicilio	Pesetas	Suma diaria Pesetas	TOTALES Pesetas
Del Mayor	Auxiliar						
Proveedores.	Industrias Metalurgicas Hoogovens Socializadas			Sumas anteriores.	65888.30		5281006.85
id	"	"	"	Hoog.	5		
id	"	"	"	"	108.5		
id	"	"	"	"	171.5		
id	"	"	"	"	568.5		
id	"	"	"	"	2360.		
id	"	"	"	"	1420.5		
id	"	"	"	"	141.35		
id	"	"	"	"	70.50		
id	"	"	"	"	163.70		
id	"	"	"	"	127		
id	"	"	"	"	60		
id	"	"	"	"	52.25		
id	"	"	"	"	8		
id	"	"	"	"	45.50		
id	"	"	"	"	77		
id	"	"	"	"	2570		
id	"	"	"	"	157		
id	"	"	"	"	776.70		
id	"	"	"	"	233.50		
id	"	"	"	"	233.50		
id	"	"	"	"	1339.15		
id	"	"	"	"	131.75		
id	"	"	"	"	1527.5		
id	"	"	"	"	522.25		
id	"	"	"	"	476		
id	"	"	"	"	100		
id	"	"	"	"	28.50		
id	"	"	"	"	23.50		
id	"	"	"	"	1207.50		
id	"	"	"	"	75		
id	"	"	"	"	100		
				Suma y sigue	78022.10		5281006.85

FECHA	Asiento N.º	Pasado	Nuestro número de orden	Fecha de la factura	CONDICIONES	CONCEPTOS	CUENTAS DEUDORAS		Domicilio
							del Mayor	Auxiliar	
1907									
Febrero	43		1832	31 Sibre	franzese	Secorio	Fabricacion	Fabrica n.º 10	
"	"	"	1823	31 "	"	"	"	" 14	
"	"	"	1834	31 "	"	"	"	" 17	
"	"	"	1825	31 "	"	lyren.	"	" 18	
"	"	"	1826	31 "	"	Coma etc.	"	" 19	
"	"	"	1827	31 "	"	Dauph. etc.	"	" 20	
"	"	"	1828	31 "	"	Donde acco.	"	" 25	
"	"	"	1828	31 "	"	Secorio	"	" 25	
"	"	"	1829	31 "	"	Comest.	"	" 25	
"	"	"	1830	31 "	"	"	"	" 30	
"	"	"	1831	4 Euro	"	ref y trabajo	"	" 23	
"	"	"	1832	4 "	"	"	"	" 24	
"	"	"	1833	4 "	"	"	"	" 25	
"	"	"	1834	4 "	"	"	"	" 26	
"	"	"	1835	4 "	"	"	"	" 27	
"	"	"	1836	4 "	"	"	"	" 15	
"	"	"	1837	30 Sibre	"	"	"	" 9	
"	"	"	1838	31 Sibre	"	Gamilla	"	" 50	
"	"	"	1839	31 "	"	Quindion	"	" 30	
"	"	"	1840	31 "	"	ref y trabajo	"	" 6	
"	"	"	1841	31 "	"	"	"	" 8	
"	"	"	1842	31 "	"	"	"	" 8	
"	"	"	1842	31 "	"	"	"	" 8	
"	"	"	1844	31 "	"	"	"	" 10	
"	"	"	1845	31 "	"	"	"	" 14	
"	"	"	1846	31 "	"	"	"	" 22	
"	"	"	1847	31 "	"	"	"	" 24	
"	"	"	1848	31 "	"	"	"	" 25	
"	"	"	1849	31 "	"	"	"	" 24	
"	"	"	1850	31 "	"	"	"	" 24	
"	"	"	1851	31 "	"	"	"	" 55	
"	"	"	1852	31 "	"	"	"	" 56	

COMPRAS

CUENTAS ACREEDORAS					Domicilio	Pesetas	Suma diaria Pesetas	TOTALES Pesetas
Del Mayor	Auxiliar							
Proveedores.	Industrias Metalurgicas Hoopmas Asociadas			1123	Sumas anteriores. Hoop	4802110		529100685
id	"	"	"	1123		254		
id	"	"	"	1123		10040		
id	"	"	"	1123		48		
id	"	"	"	1123		10660		
id	"	"	"	1123		31470		
id	"	"	"	1123		30		
id	"	"	"	1123		29150		
id	"	"	"	1123		9270		
id	"	"	"	1123		237		
id	"	"	"	1123		60		
id	"	"	"	1123		150		
id	"	"	"	1123		18535		
id	"	"	"	1123		17150		
id	"	"	"	1123		27450		
id	"	"	"	1123		875		
id	"	"	"	1123		605		
id	"	"	"	1123		30		
id	"	"	"	1123		40		
id	"	"	"	1123		5950		
id	"	"	"	1123		2890		
id	"	"	"	1123		11950		
id	"	"	"	1123		10750		
id	"	"	"	1123		22650		
id	"	"	"	1123		4430		
id	"	"	"	1123		318		
id	"	"	"	1123		60		
id	"	"	"	1123		525		
id	"	"	"	1123		174		
id	"	"	"	1123		57		
id	"	"	"	1123		5750		
id	"	"	"	1123		74		
					Sumas pique	4681515		529100685

FECHA	Asiento N.º	Pasado	Nuestro número de orden	Fecha de la factura	CONDICIONES	CONCEPTOS	CUENTAS DEUDORAS		Domicilio
							del Mayor	Auxiliar	
1987. Febrero 4.	48.		1853	31 Dóbr.	francfrida	ml. frubay	Fabricación	Fabrica n.º 57.	
"	"	"	1854.	31 "	"	"	id.	" 65.	
"	"	"	1855	31 "	"	"	id.	" 14.	
"	"	"	1856	31 "	"	"	id.	" 18.	
"	"	"	1857.	31 "	"	"	id.	" 74.	
"	"	"	1858	31 "	"	"	id.	" 9.	
"	"	"	1859.	31 "	"	"	id.	" 15.	
"	"	"	1860	31 "	"	francfrida.	id.	" 8.	
"	"	"	1861.	31 "	"	borcas	id.	" 9.	
Febrero 5.	49.		1862	3 Febrero.	Por Caja.	leila coar.	4.º Pral Generos Punto		
"	"	"	1863	20 Euen.	contado.	ml. oxinton.	id.		
"	"	"	1864	12 Febrero.	Por Caja.	Gajel Kraft. 9.º 15.	id.		
"	"	"	1865	5 Euen.	Pagada	bolomulo. FNE	id.		
"	"	"	1866	22 "	"	"	id.		
"	"	"	1867	22 "	"	"	id.		
"	"	"	1868	31 "	francfrida	borcas	id.		
"	"	"	1869	31 "	"	id.	id.		
"	"	"	1870	31 "	"	borcas y accionis.	id.		
"	"	"	1871.	2 Febrero.	Pagada.	frupos	deposito frupos		
"	"	"	1872	2 Euen.	"	"	id.		
"	"	"	1873	3 "	"	"	id.		
"	"	"	1874	2 "	contado	"	id.		
"	"	"	1875	2 "	Supridado	"	id.		
"	"	"	1876	"	"	"	id.		
"	"	"	1877	"	"	"	id.		
"	"	"	1878	3 Febrero.	francfrida	Lanas	Primeros Matonies	Lanas.	
"	"	"	1879	20 Euen.	contado.	"	id.		
"	"	"	1880	25 "	Por Caja.	Strogus	id.	Strogus y descomprando.	
"	"	"	"	"	"	"	id.	Acidos	
"	"	"	"	"	"	"	id.	Acidos y Gress	
"	"	"	1881	3 Febrero.	Pagado.	leila.	Fabricación	Fabrica n.º 15.	

Cuentas Acreedoras		Domicilio	Pesetas	Suma diaria Pesetas	TOTALES Pesetas
Del Mayor	Auxiliar				
Proveedores.	Industrias Metalurgicas Hojaras Socias Unidas	Sumas y sequel Hojar	10315.15		5281006.85
id.	" " " "	"	137.50		
id.	" " " "	"	210		
id.	" " " "	"	321.50		
id.	" " " "	"	8.50		
id.	" " " "	"	675		
id.	" " " "	"	102.50		
id.	" " " "	"	604.10		
id.	" " " "	"	49.80		
id.	" " " "	"	508	19018.80	5360025.65
Direccion Gral Genaro de Panto		Barcelona Hilations Jimi, S.A.	850.50		
id.		Hojar Libreria Torrens	64.80		
id.		Central Fabricantes Papel	109.20		
id.		Barcelona Union Jimi S. A.	967.75		
id.		" " " "	1967.35		
id.		" " " "	505.75		
id.		Hojar Antonio Francis	99.15		
id.		" " " "	71.50		
id.		" " " "	557.05		
Proveedores.	Jose Piron	Box	592.25 M		
id.	Francisco Abartina	Fuente Alamo	264.00 M		
id.	Nicolas Lucas	Benimem	232 M		
id.	Santiago Paji Soler	Barcelona	106.00 M		
id.	" " " "	id.	4373.85 M		
id.	" " " "	id.	4064.65 M		
id.	" " " "	id.	4034.95 M		
id.	Candido Paji Abad	Hojar	1832.5 M		
id.	Comision Provincial de Abastos de Extremadura	Micaste	15914.00		
id.	Extracciones Cimentas y Productos Quimicos S.A.	Barcelona	135.27		
id.	" " " "	"	246.13		
id.	" " " "	"	1186.75	1736.85	
id.	Antonio Santonja	Hojar	866.05		
id.	" " " "	Sumas y sequel	84310.14		5360025.65

FECHA	Asiento N.º	Pasado	Nuestro número de orden	Fecha de la factura	CONDICIONES	CONCEPTOS	CUENTAS DEUDORAS		Domicilio
							del Mayor	Auxiliar	
1909									
Febrero 5	49		1882	3 Febrero	Recibida	Seta	Fabreccia	Fabria n.º 25.	
"	"		1883	23 Enero	Por caja	30 A Hilo bramante	id.	" " 15.	
"	"		1884	3 Febrero	"	25 A " "	id.	" " 10.	
"	"		1885	"	"	Seta	id.	" " 32.	
"	"		1886	21 Enero	"	Sampson	id.	" " 7.	
"	"		"	"	"	"	id.	" " 107.	
"	"		1889	5 Febrero	Contado	Secorio Jelara	id.	" " 77.	
"	"		1888	19 Enero	"	Flaudes Verde	id.	" " 5.	
"	"		1889	2 Febrero	Por caja	Sampson	id.	" " 23.	
"	"		1890	25 Enero	"	Alcohol demostrosbrad	id.	" " 5.	
"	"		1891	21	"	Seta pins	id.	" " 63.	
"	"		1892	21	"	"	id.	" " 57.	
"	"		1893	16	Contado	Sampson	id.	" " 13.	
"	"		1894	3 Febrero	Pagado	659 a Feite oliva	id.	" " 15.	
"	"		"	"	"	1265 a " "	id.	" " 16.	
"	"		"	"	"	218 a " "	id.	" " 22.	
"	"		1895	25 Enero	Transferida	"	id.	" " 7.	
"	"		"	"	"	"	id.	" " 10.	
"	"		"	"	"	"	id.	" " 11.	
"	"		"	"	"	"	id.	" " 14.	
"	"		"	"	"	"	id.	" " 32.	
"	"		"	"	"	"	id.	" " 99.	
"	"		1896	16	"	Barra de oro	id.	" " 5.	
"	"		1897	29	"	31 a Grasa	id.	" " 7.	
"	"		1898	29	"	16500 a Macellina	id.	" " 72.	
"	"		1899	29	"	307 a Feite diminuo	id.	" " 25.	
"	"		1900	29	"	61 a " "	id.	" " 35.	
"	"		1901	29	"	21 a " "	id.	" " 21.	
Febrero 6	50		1902	2 Febrero	Contado	Baldoues	Almacenes	Almacenes Felipe	
"	"		1903	H	Por caja	16 A Hilo enforder	id.	" "	
"	"		1904	H	Pagado	H 2407 frapos	Deposito frapos	" "	

Del Mayor	CUENTAS ACREEDORAS		Domicilio	Pesetas	Suma diaria Pesetas	TOTALES Pesetas
		Auxiliar				
Proveedores.	Antonio Santoupi	1173	Jumex anteriores	89310 10		5360025 65
id.	Rafael Reig	1173	Alcoy	104320		
id.	"	1173	Cocuteima	135	A	
id.	Vda de Juan Pera Payri	1173	"	12350	A	
id.	Siemens Industriá Electrica S.A.	1173	Alcoy	5		
id.	"	1173	Madrid	12710		
id.	"	1173	"	5 65		1144 75
id.	Angel Esteve	1173	Alcoy			56 75
id.	José Arcel Ferrer	1173	"			30 40
id.	Rosendo Seguí Santoupi	1173	"			67 65
id.	Industria Siccotas Sccularada	1173	"			32
id.	Fran ^{co} Mir Santoupi	1173	"			352 50
id.	"	1173	"			178 50
id.	Siemens Industriá Electrica S.A.	1173	Madrid			358 25
id.	José Grau Calatayud	1173	Barceló	1271 65		
id.	"	1173	"	2479 40		
id.	"	1173	"	421 25		4198 80 a
id.	Sociedad de trabajadores de la firma "La Formidada"	1173	Alcoy	3330 00		
id.	"	1173	"	1119 90		
id.	"	1173	"	815 50		
id.	"	1173	"	424 55		
id.	"	1173	"	1857 45		
id.	"	1173	"	919 85		
id.	Hermor Jimés	1173	Alcoy	7967 25		
id.	J. Verjés	1173	Valencia	600		
id.	"	1173	"	96	A	
id.	"	1173	"	7885	A	
id.	"	1173	"	714 15	A	
id.	"	1173	"	281 75	A	
id.	"	1173	"	9325	A	56135 49
id.	"	1173	"			54162 11 14
Clientes	Enrique Arcel Candela	1173	Alcoy	3825		
Proveedores.	Pedro Reig Ferrer	1173	Cocuteima	38	A	
id.	Manuel Puigós	1173	Poro Estrella	161048	M	
			Jumex y papel	476348		54162 11 14

FECHA	Asiento N.º	Pasado	Nuestro número de orden	Fecha de la factura	CONDICIONES	CONCEPTOS	CUENTAS DEUDORAS		Domicilio
							del Mayor	Auxiliar	
1904 Febrero 6	50		1905	6 Febrero	frasepnda	M 2428	frases	deposito frases	
"	"	"	1906	30 Enero	"	M 5920	"	id	
"	"	"	1907	22 "	Pagado	a 500	frases	Primeros de batones	de la "Frases, de la "de
"	"	"	1908	31 Dicie	contado		Reuniones Alameda	frases generales	Obras y reuniones
"	"	"	1909	3 Febº	Baja		frases " Lanas	id	
"	"	"	1910	14 Enero	Pagado	a 5	colorantes. F.N.C.E.	Fabricación	Fábrica " 25
"	"	"	1911	22 "	"	a 50	"	id	" " 55
"	"	"	1912	31 "	contado		Villas telares	id	" " 14
"	"	"	1913	31 Dicie	"	a 60K	Barbano de Balcin.	id	" " 17
"	"	"	1914	3 Febº	"		dependencias quiete	id	" " 73
"	"	"	1915	8 "	Pagado		pesas aureas.	id	" " 72
"	"	"	1916	1 "	"		Sevia	id	" " 15
"	"	"	1917	30 Enero	contado	" H 500	Algodon, hilo	id	" " 114
"	"	"	1918	20 "	"	M H	"	id	" " 20
"	"	"	1919	31 Dicie	"	M 12 ¹⁰⁰	"	id	" " 30
"	"	"	1920	30 "	"	M H	"	id	" " 11
"	"	"	1921	22 Enero	"	M A	"	id	" " 11
"	"	"	1922	1º "	Por Baja		Soldadura duplex Flux	id	" " 7
"	"	"	1923	17 Dicie	"		"	id	" " 30
"	"	"	1924	4 Febº	contado	A 17	de la "bramante	id	" " 8
"	"	"	1925	28 Enero	Por Baja		Siems	id	" " 14
"	"	"	1926	4 "	"		Kojsletina	id	" " 32
"	"	"	1927	31 Dicie	contado		Comyenia	id	" " 11
"	"	"	1928	4 Febrero	Por Baja		Portlant	id	" " 5
"	"	"	1929	3 Febrero	"		Seceroris telares	id	" " 29
"	"	"	1930	25 Enero	"		Sampson	id	" " 23
"	"	"	1931	31 "	frasepnda		Seceroris	id	" " 7
"	"	"	1932	31 "	"		"	id	" " 11
"	"	"	1933	31 "	"		"	id	" " 15
"	"	"	1934	31 "	"		"	id	" " 29
"	"	"	1935	31 "	"		"	id	" " 32

cilio

Cuentas Acreedoras				Pesetas	Suma diaria Pesetas	TOTALES Pesetas
Del Mayor	Auxiliar		Domicilio			
Proveedores	Vicente Saboz	1265	Sumas anteriores	4928.05		5416311.14
id	Cristobal Remon Blasco	1266	Batamofa	3310.57 M		
id	Union Quimica y Alcala S.A.	1267	Mtal	5749.49 M		
id	Josi Gilbert Pla	1268	Barcelona	2088.50 a		
id	Sindicato de Edificacion Seccion Obra	1269	Keop	50		
id	Union Quimica y Alcala S.A.	1270	"	215		
id	"	1271	Barcelona	157.35 a		
id	"	1272	"	2380.52 a		
id	Sindicat Unic de Formers de Puata	1273	forrello	373.05		
id	Sdad Espanola de Carboni Socialis	1274	Vilueia	51 a		
id	Hiquel Richard	1275	Keop	2776		
id	Vda de Jaime Formo	1276	Hues de Keop	525		
id	Antoni Lapis	1277	Keop	864		
id	Hiquel Jordi Boti	1278	"	36 M		
id	"	1279	"	30 M		
id	"	1280	"	107.35 M		
id	"	1281	"	36 M		
id	"	1282	"	40 M		
id	E. Segura Abolma	1283	"	10		
id	"	1284	"	10		
id	Pedro Rey Ferr	1285	Cacautsina	90.50 a		
id	J. E. Julienne	1286	Barcelona	50.35		
id	Central de Hospitales, Fontaneros y Cristobal	1287	Keop	196.75		
id	Josi Gilbert Pla	1288	"	53.50		
id	Sindicato de Edificacion Seccion Obra	1289	"	40		
id	Vda de Santiago Garcia	1290	"	36		
id	Josi Valls Valls	1291	"	109.75		
id	Antoni Franca	1292	"	108.45		
id	"	1293	"	453.25		
id	"	1294	"	400		
id	"	1295	"	80		
id	"	1296	"	193.35		
			Sumas y suma	32988.67		5416311.14

FECHA	Asiento N.º	Pasado	Nuestro número de orden	Fecha de la factura	CONDICIONES	CONCEPTOS	CUENTAS DEUDORAS		Domicilio
							del Mayor	Auxiliar	
1984									
Febrero 6	50		1986	2 Euro	francfrink	Accesorios	Fabricación	Fabrica n.º 35.	
" "	"		1987	31 "	"	"	"	" " 95.	
" "	"		1988	31 "	"	"	"	" " 30	
Febrero 8	51		1989	5 Febrero	Cortado	Deposito de frapas	Deposito de frapas		
" "	"		1990	" "	Cortado " 2012				
" "	"		1991	2 "	Cortado	Colores lame	Homocenas	Homocenas fijadas	
" "	"		1992	5 "	"	Colchonetas	id	" "	
" "	"		1993	3 "	"	" y cabezales	id	" "	
" "	"		1994	11 libre	Sujubada " 2040	Algodon	Primeros Materiales	Algodones	
" "	"		1995	29 Euro	Por fin a 1000	Arroz, farrapales	id	Colomate, Sopa, placentras	
" "	"		1996	5 Febrero	Papado	Bestas	id	Accesorios	
" "	"		1997	5 "	"	Escobas	id	id	
" "	"		1998	5 "	Cortado A 1455	faldas opite	id	Embalsaje	
" "	"		1999	21 Euro	"	mp obras p. alman de	Partes Generales	Obras Reparaciones	
" "	"		1950	12 "	Sapi	Accesorios imp ^a	Financiaci3n	Fabrica n.º 5.	
" "	"		1951	24 "	Cortado	mp obras	id	" " 4.	
" "	"		1953	22 "	"	" "	id	" " 17.	
" "	"		1953	22 "	Por Cortado	" "	id	" " 18.	
" "	"		1954	17 libre	"	" "	id	" " 20.	
" "	"		1955	15 Euro	"	" "	id	" " 35.	
" "	"		1956	22 "	"	" "	id	" " 25.	
" "	"		1957	31 libre	"	" "	id	" " 103.	
" "	"		1958	24 Euro	"	" "	id	" " 59.	
" "	"		1959	22 "	"	" "	id	" " 105.	
" "	"		1960	15 "	"	" "	id	" " 22.	
" "	"		1981	15 libre	francfrink	Batun Hambre	id	" " 33.	
" "	"		1982	25 "	"	lindas	id	" " 33.	
" "	"		1983	14 "	"	Arropa	id	" " 23.	
" "	"		1984	24 Febrero	Papado	Bestas	id	" " 17.	
" "	"		1985	14 Euro	Cortado	Pluyadons	id	" " 74.	
" "	"		"	14 "	"	Caberas	id	" " 55.	

DE COMPRAS

Domicilio

Cuentas Acreedoras		Domicilio	Pesetas	Suma diaria Pesetas	TOTALES Pesetas
Del Mayor	Auxiliar				
Proveedores.	Antonio Frances	Sumas anteriores	30988.69		54163.11 1/2
id.	" "	Heoy	14.80		
id.	" "	"	7.50		
id.	" "	"	68.10	23023.34	54843.34 5/8
Proveedores.	Papeleros Reunidos S.A.	Heoy	184.44 M		
id.	Frangum Sura	Castalla	578.40 M		
id.	Cast. Fern.	Heoy	6.65		
Clientes	Enrique Incaiz Baudila	"	2.805		
id.	" "	"	1.250		
Proveedores.	Colonificaci. de Badalona, S.A.	Barcelona	6294.10 M		
id.	Juvels Gamir, S.A.	Valencia	950	01	
id.	Agustin Vaino	Heoy	18.50		
id.	Hiquel Gornn	Albaida	44.50		
id.	Bayetano Carbonell	Heoy	381.80 A		
id.	Sindicato de la Edificaci. N.º 6 Construcci. S. de S.	"	10.50		
id.	Faust. Karumman S.A.	Barcelona	603.25		
id.	Sindicato de la Edificaci. N.º 6 Construcci. Incaiz Baudila	Heoy	1.50		
id.	" " "	"	21.55		
id.	" " "	"	1.20		
id.	" " "	"	13.50		
id.	" " "	"	25.50		
id.	" " "	"	15.50		
id.	" " "	"	76.70		
id.	" " "	"	45.75		
id.	" " "	"	53.75		
id.	" " "	"	34.85		
id.	Vda e Hijos de A. Gual	Albadell	1.08		
id.	Juan Giguera y Cochinos	"	4.35		
id.	" "	"	596.60		
id.	Agustin Vaino	Heoy	53.50		
id.	Vda e Fran.º Morn. Pica	Locutisim	191.50		
id.	" " "	"	365.50		
id.	" " "	"	365.50		
		Sumas y sigue	30801.09		82493.34 5/8

FECHA	Asiento N.º	Pasado	Nuestro número de orden	Fecha de la factura	CONDICIONES	CONCEPTOS	CUENTAS DEUDORAS		Domicilio
							del Mayor	Auxiliar	
1987									
Febrero 8	51		1966	27 Euro.	frustrada 10 A	buenda alga	Fabricación	Fabrea n.º 39	
Febrero 9	52		1967	25 "	Por Baja	Como llavo F.º n.º 10	Pral General Punt.		
" "	52		1968	20 "	Contado	crystal	id		
" "	"		1967	8 Febrero	Pagado 93 M	frupos	Deposito frupos		
" "	"		1970	24 Euro.	Contado	mf obras	Fabricación	Fabrea n.º 12	
" "	"		1971	5 Feb.º	Por Baja	Expuertas	id		
" "	"		1970	11 "	"	Bobinas alga	id	" " 1	
" "	"		1973	11 "	(Contado) Pagado a 19	grasa	id	" " 20	
" "	"		1974	27 Euro.	"	mf obras	id	" " 22	
" "	"		1975	23 "	"	Rep. reloj contador	id	" " 14	
" "	"		1976	24 "	"	Acera p. acite.	id	" " 66	
" "	"		1977	"	"	Caplatem	id	" " 13	
" "	"		1978	"	"	id	id	" " 62	
" "	"		1979	13 "	Por Baja	Hierros	id	" " 11	
" "	"		1980	11 "	"	"	id	" " 14	
" "	"		1981	27 "	"	"	id	" " 20	
" "	"		1982	20 "	Contado) Pagado	Caplatem	id	" " 57	
" "	"		1983	5 Feb.º	Contado	frupos	id	" " 100	
" "	"		1984	19 Euro.	"	Cañillas flores	id	" " 129	
" "	"		1985	5 Feb.º	Pagado	Serie	id	" " 40	
" "	"				Contasentida al abono de n.º 38, Ancto 3 del 10 del 786		Procedores	Emilia Moreu	Alcoy
Febrero 10	53		1986	11 Febr 936	Contado	Sampsoni F.º n.º 11	Pral General Punt.		
" "	"		1987	11 Feb.º	"	balconchis, caserola, boma	Arribaces	Almacén fepido	
" "	"		1988	8 Febrero	Pagado 211 M	frupos	Deposito frupos		
" "	"		1989	8 "	" 892 M	"	id		
" "	"		1990	31 Euro	frustrada A 1117	lepis acite	Primera Maternal	Embalsaj	
" "	"		1991	20 "	Por Baja	maternal contona	Gastos Generales	de almol. contona	
" "	"		1992	11 Febrero	" 1015'5	Empuere general	Fabricación	Fabrea n.º 10	
" "	"		1993	21 Febr	Contado	Origeno	id	" " 4	
" "	"		1994	21 "	"	Juchlens	id	" " 4	
" "	"		1995	19 Euro	frustrada	boma	id	" " 4	

COMPRAS

Cuentas Acreedoras		Domicilio	Pesetas	Suma diaria Pesetas	TOTALES Pesetas
Del Mayor	Auxiliar				
Proveedores.	Joaquín Arimón	Sumas anteriores	22801.09		5489234.53
Dirección Gral. Genios de Puntos.		Sabadell	A 1/01/10	22945.19	5462179.72
id.		Heog, Bernardo Prieto S.A.	1106		
Proveedores.	Honorio Cortell	Control Hospitales "en l.j."	935		
id.	Sindicato de Edificación, Horta dels Construccions S. A.	Heog	17110. M		
id.	Hermeslando Nacher	"	25835		
id.	Alfred Gault, Soudier	"	550		
id.	Bautista Vilaplana	"	93.60		
id.	Sindicato de Edificación, Sección Obras	"	57		
id.	Angel Cremades	"	45675		
id.	Control, Hospitales, Fontaneros y Grotaleros	"	17		
id.	"	"	6		
id.	"	"	38		
id.	"	"	18.50		
id.	Bernardo Prieto S.A.	"	32998		
id.	"	"	5055		
id.	"	"	5238		
id.	Control Hospitales Fontaneros y Grotaleros	"	1450		
Clientes.	Salvador Redondo.	Jimilla	50700		
Proveedores.	J. Fruid.	Barcelona	10710		
id.	Juan Roma	Bonifallera	11550		
Dirección Gral. de Puntos.			1843.00	361605	546579577
Dirección Gral. Genios Puntos.		Barcelona Shell Exp. "Campana Antea"	25010		
Clientes	Enrique Ansel Bandela	Heog	3350		
Proveedores.	Ginés Ortega	Alb.	6503 M		
id.	Fernando Sastre	Peze	33378 M		
id.	Grabadores de Bienes	Bienes	186215 A		
id.	Sibrona Marcu	Heog	24		
id.	B. Naves	Sabadell	208175		
id.	Sociedad Española de Carburos Metálicos	id.	27		
id.	"	id.	5880		
id.	J. Albicel	id.	30350		
id.	"	Sumas pique	681091		546579577

FECHA	Asiento N.º	Pasado	Nuestro número de orden	Fecha de la factura	CONDICIONES	CONCEPTOS	CUENTAS DEUDORAS		Domicilio
							del Mayor	Auxiliar	
1987									
Febrero 10	53.		1996	30 Enero.	Por Cap.	Cuentillas plus teleros	Fabricación	Fabrica n.º 7.	
" "	"		1997	31 "	francopda	leptido quite 210 A	id.	" " 29	
" "	"		1998	31 "	"	" 317 A	id.	" " 30.	
" "	"		1999	4 Febrero.	Por Cap.	Letra	id.	" " 12	
Febrero 11	54.		2000	31 Enero.		ml exortora 9 ^{ta} 111	In Primal Genes Punt.		
" "	"		2001	4 Febrero.	Pagado	frapos " 1989	Deposito frapos		
" "	"		2002	5 "	contado	Bochas loma " 1000	Almacenes	Almacenes leptido	
" "	"		2003	6 "	Por baja	Secorinas	Humos de catos	Secorinas	
" "	"		2004	24 Enero.	Pagado a 10000	dulcete rose equis	id.	Colorales, fraps, Almac ^{tes}	
" "	"		2005	19 Sibre	francopda	Carros " 41'300	id.	Carros.	
" "	"		2006	" "	"	" M 113'826	id.		
" "	"		2007	" "	"	" M 40'200	id.		
" "	"		2008	" "	"	" M 268'702	id.		
" "	"		2009	" "	"	" M 58'700	id.		
" "	"		2010	" "	"	" M 117'414	id.		
" "	"		2011	" "	"	" M 121'971	id.		
" "	"		2012	" "	"	" M 277'138	id.		
" "	"		2013	" "	"	" M 46'600	id.		
" "	"		2014	" "	"	" M 49'300	id.		
" "	"		2015	10 Febrero	Por Cap.	Bolea comon	Fabricación	Fabrica n.º 24	
" "	"		2016	25 Enero	contado	leche manatita " 66	id.	" " 104.	
" "	"		2017	25 "	a 30 dias fecha	blancos deca " 309	id.	" " 104.	
Febrero 12	55		2018	10 Feb.	contado	Papel Kraft 9 ^{ta} 45	In Pral Genes Punt.		
" "	"		2019	11 "	francopda	ml frabaps " 45	id.		
" "	"		2020	4 "	"	" " 42.	id.		
" "	"		2031	19 Sibre	contado	frapos	Deposito frapos		
" "	"		2022	10 Feb.	"	"	id.		
" "	"		2023	10 "	Pagado	" M 17'05	id.		
" "	"		2024	6 "	"	" M 6352	id.		
" "	"		2025	8 "	Liquidada	" M 4343	id.		
" "	"		2026	11 "	francopda	" M 10690	id.		

DE COMPRAS

omicilio

Cuentas Acreedoras							
Del Mayor	Auxiliar	Domicilio	Pesetas	Suma diaria Pesetas	TOTALES Pesetas		
Proveedores.	Antonio Vilaplana Candela	1955	Aleog	6818.91			5465795.77
id.	Grabadores de Bañeros	1955	Bañeros	100			
id.	"	1955	"	133.50	A		
id.	"	1955	"	303.00	A		
id.	Niquel Alentado Frats.	1955	Aleog	114.80		7353.21	5476148.98
id.	"	1955	Aleog, Inst. Saur.	234			
id.	Juan Haruenda	1955	Honoros.	766.80	M		
id.	Leon Fern.	1955	Aleog	6652	M		
id.	Emilio Mora Vilaplana	1955	"	303			
id.	José Antonio Dagueon S. A.	1955	Vilencia	1374	M		
id.	Asociación General de Ganaderos	1955	Madrid	271.30	M		
id.	"	1955	"	532.40	M		
id.	"	1955	"	185.65	M		
id.	"	1955	"	1203.10	M		
id.	"	1955	"	283.15	M		
id.	"	1955	"	572.20	M		
id.	"	1955	"	574.35	M		
id.	"	1955	"	1552.80	M		
id.	"	1955	"	240.35	M		
id.	"	1955	"	402.15	M		
id.	Haruend Ferner.	1955	Aleog	20			
id.	Sociedad Sra Gros	1955	Barcelona	2975	M		
id.	Sociedad Sra Monreal	1955	"	133.05	M	15324.07	54814730.5
id.	"	1955	Aleog Central, Inst. Papel	115.45			
id.	"	1955	Industrias Químicas Saur	83.53			
id.	"	1955	"	95.50			
id.	Proveedores.	1955	Aleog	95.50			
id.	Papeleros Reunidos S. A.	1955	"	822.65			
id.	"	1955	"	379	M		
id.	Pedro Fernández	1955	Cuervo de Almarosa	1651.50	M		
id.	Anonima Tarpe	1955	Madrid	1130.50	M		
id.	"	1955	"	8217.30	M		
id.	Seserino Boluda	1955	Bastellon	7516.01			54814730.5
id.	"	1955	Sumas y sigue				

FECHA	Asiento N.º	Pasado	Número de orden	Fecha de la factura	CONDICIONES	CONCEPTOS		CUENTAS DEUDORAS		Domicilio
								del Mayor	Auxiliar	
1954										
Febrero 18	55.		Lo 27	6 Febrero	Papado	Pantulones	Almacén	Almacén	Almacén	
"	"		Lo 27	20 Enero	Por gín	Papel Almacén C	id	"	"	
"	"		Lo 29	10 Feb.	Contado	" Kraft. " M	id	"	"	
"	"		Lo 30	10 "	"	" celulosa. " Hidro	id	"	"	
"	"		Lo 31	10 "	"	" " P	id	"	"	
"	"		Lo 33	10 "	"	Papel Corba. Dirección	id	"	"	
"	"		Lo 33	5 "	franspend	materiales y trabajos	id	"	"	
"	"		Lo 34	11 "	Contado	122 a	Fabricación	Fabricación	Fabricación	
"	"		Lo 35	9 "	Papado	Leña	id	"	32	
"	"		Lo 36	21 Enero	Por Caja	Lauradens	id	"	27	
"	"		Lo 37	21 "	"	"	id	"	95	
"	"		Lo 38	10 Feb.	Contado	1 Bello celulosa	id	"	5	
"	"		Lo 39	10 "	"	Papel en resma	id	"	6	
"	"		Lo 40	19 Enero	"	Materiales Dbrs	id	"	106	
"	"		Lo 41	21 Dibre	Por Caja	mat. Contado	id	"	31	
"	"		Lo 42	21 Enero	"	" y trabajos	id	"	33	
"	"		Lo 43	21 Enero	"	"	id	"	36	
"	"		Lo 44	21 "	"	"	id	"	57	
"	"		Lo 45	2 Febrero	franspend	Alquileres	id	"	71	
"	"		Lo 46	7 "	"	"	id	"	77	
"	"		Lo 47	9 "	"	Arma	id	"	100	
"	"		Lo 48	11 "	"	mat y trabajos	id	"	62	
"	"		Lo 49	11 "	"	"	id	"	60	
"	"		Lo 50	" "	"	"	id	"	80	
"	"		Lo 51	" "	"	"	id	"	57	
"	"		Lo 52	" "	"	"	id	"	35	
"	"		Lo 53	" "	"	"	id	"	14	
"	"		Lo 54	" "	"	"	id	"	77	
"	"		Lo 55	" "	"	"	id	"	65	
"	"		Lo 56	" "	"	"	id	"	73	
"	"		Lo 57	" "	"	"	id	"	61	

Domicilio

Cuentas Acreedoras		Domicilio	Pesetas	Suma diaria Pesetas	TOTALES Pesetas
Del Mayor	Auxiliar				
Clientes Proveedores.	Sindicato del Sector. Taller distribuidor de sillas.	Sumas anteriores	4596.05		57484.750.5
	Central de Fabricantes de Papel, Hermanos Alegre	Alegre	3137.15		
id	" " " " " "	Madrid	401		
id	" " " " " "	"	1087.95		
id	" " " " " "	"	95.30		
id	" " " " " "	"	399.80		
id	" " " " " "	"	20.00		
id	Industrias Socializadas de Carpintería	Alegre	2884.75		
id	Franco Slopas	"	61.20		
id	Autonoma Santompa	"	1475.64		
id	Marcos Ferrer	"	63.00		
id	" " " " " "	"	51.20		
id	Central de Fabricantes de Papel Hermanos Alegre	Madrid	97		
id	" " " " " "	"	55.70		
id	Josi Arcil Aruar	Alegre	8.30		
id	Justi Uacor	"	6.75		
id	Josi Gilbert Pli.	"	67		
id	" " " " " "	"	1.00		
id	" " " " " "	"	61.50		
id	Rafael Estevé company	"	21.35		
id	" " " " " "	"	241.50		
id	" " " " " "	"	30		
id	Industrias Socializadas de Carpintería	"	143.85		
id	" " " " " "	"	25.05		
id	" " " " " "	"	47		
id	" " " " " "	"	213.40		
id	" " " " " "	"	52.65		
id	" " " " " "	"	301.25		
id	" " " " " "	"	98.50		
id	" " " " " "	"	117.55		
id	" " " " " "	"	168.25		
id	" " " " " "	"	209.30		
		Sumas pague	18704.80		57484.750.5

FECHA	Asiento N.º	Pasado	Nuestro número de orden	Fecha de la factura	CONDICIONES	CONCEPTOS	CUENTAS DEUDORAS		Domicilio
							del Mayor	Auxiliar	
1934									
Febrero 13	55		2058	8 Euro.	francoposta	imp. y trabajos	Fabricación	Fabrica n.º 10.	
" "	"		2059	4 Febrero	"	"	id.	" " 10.	
" "	"		2060	4 "	"	"	id.	" " 68	
" "	"		2061	6 "	"	Algodón, manilla	Garage	Prinos.	
Febrero 13	56		2062	21 Euro.	francoposta	Algodón, P. n.º 40	Dr. Paul Genoux Paris.		
" "	"		2063	31 "	"	" " 45	id.	"	
" "	"		2064	18 "	"	Cañes " 45	id.	"	
" "	"		2065	9 Feb.º	"	Papel kraft " 45	id.	"	
" "	"		2066	9 "	Contado.	Colchonetas, cebrales	Almacén.	Almacén Felipe	
" "	"		2067	" "	"	"	id.	"	
" "	"		2068	" "	"	"	id.	"	
" "	"		2069	32 Euro.	"	1005 M. Algodón.	Prinos Watson's	Algodón.	
" "	"		2070	9 Feb.º	francoposta	Papel celulosa.	Almacén.	Almacén Felipe	
" "	"		2071	11 "	Por giro postal.	frapas	Deposito frapas.		
" "	"		2072	" "	Pasado	403 M. "	id.	"	
" "	"		2073	" "	"	873 M. "	id.	"	
" "	"		2074	9 "	francoposta	631 M. "	id.	"	
" "	"		2075	10 "	"	160 M. "	id.	"	
" "	"		2076	5 Abril	"	2770 fajas carton	Fabricación	Fabrica n.º 1.	
" "	"		2077	11 Euro.	"	2770 "	id.	" " 1.	
" "	"		2078	31 "	"	Secite suprac.	id.	" " 75.	
" "	"		2079	31 "	"	Algodón	id.	" " 60	
" "	"		2080	31 "	"	Botte gran	id.	" " 55.	
" "	"		2081	31 "	"	Comca etc.	id.	" " 31.	
" "	"		2082	31 "	"	Algodón	id.	" " 30.	
" "	"		2083	31 "	"	"	id.	" " 30	
" "	"		2084	31 "	"	"	id.	" " 14	
" "	"		2085	31 "	"	Comca etc	id.	" " 10	
" "	"		2086	31 "	"	Faja corvut	id.	" " 8.	
" "	"		2087	9 Feb.º	"	2116 Papel celulosa.	id.	" " 35.	
" "	"		2088	1 "	"	2122 "	id.	" " 72.	

DE COMPRAS

Domicilio

CUENTAS ACREEDORAS		Domicilio	Pesetos	Suma diaria Pesetas	TOTALES Pesetos
Del Mayor	Auxiliar				
Proveedores.	Industrias Socializadas de Carpintería	Sumas y sigue	18704.80		5287478.65
id.	" " "	Alcof.	80		
id.	" " "	"	95.55		
id.	" " "	"	172		
Dirrección. Inal. Generos de Puntos.	Rafael Estere Company	"	381.00	17876.37	5507909.40
id.	" " "	Alcof. Antonio Francis.	23.40		
id.	" " "	"	80.40		
id.	" " "	" Industria del Carbon. Societad	275		
id.	" " "	" Emili. Horca Vilaplana	173.25		
Clientes	Burique Aniel Candela	Alcof.	3835		
id.	" " "	"	2663.50		
id.	" " "	"	8700		
Proveedores.	Francisco de A. Sembrina	Ororolona.	10133.70	"	
id.	Emilia Horca Vilaplana	Alcof.	310.70	"	
id.	José Cabron	Tomas de San Juan	360.70	"	
id.	Agustino Gomez	Lbi.	11109	"	
id.	Emilia Borda	Hellin.	35570	"	
id.	Abiquel Calatayud	Valedepuas.	48888	"	
id.	Jaquim Calatayud	id.	81060	"	
id.	Industria del Carbon Socializada	Alcof.	11750	"	
id.	" " "	"	182.75	"	
id.	Antonio Francis	"	30	"	
id.	" " "	"	1750	"	
id.	" " "	"	9	"	
id.	" " "	"	54	"	
id.	" " "	"	15210	"	
id.	" " "	"	30	"	
id.	" " "	"	7575	"	
id.	" " "	"	4735	"	
id.	" " "	"	560	"	
id.	Emilia Horca Vilaplana	"	20870	"	
id.	" " "	"	20740	"	
id.	" " "	Sumas y sigue	292087		5507909.40

FECHA	Asiento N.º	Pasado	Nuestro número de orden	Fecha de la factura	CONDICIONES	CONCEPTOS	CUENTAS DEUDORAS		Domicilio
							del Mayor	Auxiliar	
1937									
Febrero 15	56		2089	11 Febrero	fransufende	Puel. Al	Fabricación	Fabrica n.º 5	
"	"	"	2090	6 "	"	172 a Olijos	id	" " 10	
"	"	"	2091	11 "	Por baja	52 A Keds delgado Boston	id	" " 14	
"	"	"	2092	10 "	"	Accesorios telares	id	" " 28	
"	"	"	2093	1 "	"	"	id	" " 30	
"	"	"	2094	28 Enero	"	"	id	" " 39	
"	"	"	2095	25 "	"	"	id	" " 6	
"	"	"	2096	8 Feb.	"	"	id	" " 25	
"	"	"	2097	11 "	"	"	id	" " 13	
"	"	"	2098	9 "	"	"	id	" " 99	
"	"	"	2099	2 "	(contado) Papado. 5.00	60 a colomate.	id	" " 12	
"	"	"	2100	2 "	Papado. 1.00	"	id	" " 55	
"	"	"	2101	1 "	id. 60 a	"	id	" " 5	
"	"	"	2102	8 Enero	"	"	id	" " 18	
Febrero 15	57		2103	12 Febrero	Papado	M 936 frayos.	Deposito frays.		
"	"	"	2104	13 "	"	M 410	id		
"	"	"	2105	13 "	"	"	id		
"	"	"	2106	20 Enero	Por giro	"	Primeros Heptenis	Accesorios	
"	"	"	2107	31 "	"	"	Fabricación	Fabrica n.º 58	
"	"	"	2108	20 Enero	contado	"	id	" " 5	
"	"	"	2109	31 Enero	"	"	id	" " 20	
"	"	"	2110	20 Enero	Papado	"	id	" " 30	
"	"	"	2111	20 "	"	"	id	" " 39	
"	"	"	2112	20 "	"	"	id	" " 16	
"	"	"	2113	20 "	"	"	id	" " 9	
"	"	"	2114	11 Febrero	Por baja	"	id	" " 98	
"	"	"	2115	31 Enero	contado	"	id	" " 116	
"	"	"	2116	31 "	"	"	id	" " 41	
"	"	"	2117	31 "	"	"	id	" " 40	
"	"	"	2118	31 "	"	"	id	" " 8	
"	"	"	2119	31 "	"	"	id	" " 9	
"	"	"			"	"	id	" " 25	

Cuentas acreedoras					
Del Mayor	Auxiliar	Domicilio	Pesetas	Suma diaria Pesetas	TOTALES Pesetas
Proveedores	A/ Papi Alvarez	Sumas y sigue	24208,84		5507849,42
id	L. Alandis	Aleoy	2177,05		
id	Pedro Rey Pira	Valeña	1466,80 ^a		
id	Nda Santiago Garcia	Cocentaina	165 ^a		
id	Carmelo Nator	Aleoy	14,90		
id	Central Hospitales, Fontaneros y Cristaleros	"	2717		
id	" " " " " "	"	18,50		
id	" " " " " "	"	125		
id	José "Nico"	"	50		
id	Rafael Camarero	"	115,60		
id	Miguel Heredia	"	100,50		
id	Unión Química Galuch. S. A.	Barcelona	382,75 ^a		
id	" " " " " "	"	1545 ^a		
id	" " " " " "	"	400,15 ^a		
id	Instal. Española de Sumpers Electricos "Z"	"	2175	24501,64	5507849,42
Proveedores	Manuel Hernandez	Aleoy	1864,00 ^m		
id	José Pira	Cast	222,35 ^m		
id	Agustín Varas	Aleoy	73,20		
id	Central de Fabricantes de Papel	Madrid	175,35		
id	José Vall	Barcelona	335,15		
id	Roca, Pons y C ^a	Lamezia	7053,75		
id	" " " " " "	"	1361,35		
id	Central de Hospitales, Fontaneros y Cristaleros	Aleoy	6		
id	" " " " " "	"	4,57		
id	" " " " " "	"	27,35		
id	" " " " " "	"	212		
id	Nda de Santiago Garcia	"	11,40		
id	Papi de Juan Botella Rey	"	67,30		
id	" " " " " "	"	9,35 ^a		
id	" " " " " "	"	7,70		
id	" " " " " "	"	125 ^a		
id	" " " " " "	"	1550 ^a		
id	" " " " " "	"	65 ^a		
		Sumas y sigue	9691,35		5507849,42

FECHA	Asiento N.º	Pasado	Nuestro número de orden	Fecha de la factura	CONDICIONES	CONCEPTOS	CUENTAS DEUDORAS		Domicilio
							del Mayor	Auxiliar	
1937									
Febrero 15	57		2120	28 Euro.	francoposta	11351 a Fuel - Oil	Fabricación	Fabrics n.º 9	
"	"		2121	9 Febrero	Contado	cojinetes bolas	"	" 84	
Febrero 16	58		2122	21 Euro.	Contado	combustion excitors y parafinas	Almacenes	Almacén felpido	
"	"		2123	14 "	"	11079 M Algodones	Primorias Nacionales	Algodones	
"	"		2124	15 Febrero	"	338 M felpido spite	"	Embalsaj	
"	"		2125	"	"	1188 M Por Baja	Deposito frapes		
"	"		2126	26 Euro.	"	Por giro	Fabricación	Fabrics n.º 74	
"	"		2127	21	Paqido	Euoriza Electrica	"	" 44	
"	"		2128	13 Febrero	Contado	454 A felpido spite	Almacenes	Genon Punta Almacén 21	
"	"		2129	16 Euro.	francoposta	620 a Cloruro de cal	Fabricación	Fabrics n.º 5	
"	"		2130	9 Febrero	"	M 323 carbos algodon	"	" 100	
"	"		2131	11 "	"	Serramar	"	" 40	
"	"		2132	22 Euro	Paqido	borca al cramo	"	" 9	
"	"		2133	13 Febrero	"	Hooplato	"	" 83	
"	"		2134	18 "	Por Baja	Retales	"	" 100	
"	"		2135	12 "	Contado	bal	"	" 8	
"	"		2136	13 "	Contado	Esportales pequeños	"	" 40	
"	"		2137	13 "	"	" medicinas	"	" 41	
"	"		2138	21 Euro.	Por Baja	Drogas	"	" 45	
"	"		2139	21 "	"	Botiquin	"	" 10	
"	"		2140	21 "	"	Drogas	"	" 23	
"	"		2141	6 Febrero	"	Binomes	"	" 77	
"	"		2142	11 "	"	Dro gas	"	" 41	
"	"		2143	30 Euro	"	Frutajos	"	" 21	
"	"		2144	30 de Febre	Contado	Acciones	"	" 14	
"	"		2145	21 Libre	"	"	"	" 30	
Febrero 17	59		2146	9 Euro.	Contado	13 de 21 Libre Part n.º 269	Proveedores	Sindicato Industrial del Vestido	Monte Piedad
"	"		2147	14 Febrero	Contado	Manitas	Almacenes	Almacén felpido	
"	"		2148	15 "	Por Baja	balchondas y carbonales	"	"	
"	"		2149	21 Euro.	"	firas laton	"	"	
"	"					ml cantono	Primorias Nacionales	Alm.º Binomes Nacionales f.º 90	

Del Mayor	CUENTAS ACREEDORAS		Domicilio	Pesetas	Suma diaria Pesetas	TOTALES Pesetas
		Auxiliar				
Proveedores.	Vibero		Sumas anteriores	969,32		5542357,11
id	Rodamientos a Bolsas S.K.F. S.A.		Vilencia	1760,40 a		
Clientes	Sindicato Industriá del Vestido (Houvé Piedad)		Barcelona	1857,00	11627,52	5553984,63
Proveedores.	Vinús Goig S.A. S.A.		Alcoy	17015,55		
id	Cayetano Carbonell.		Barcelona	56287,50 M		
id	Hollago Motte		Alcoy	1888,80 M		
id	Pinol, Rafael, Sene.		Vilencia	424,10 M		
id	Segundo Torcut		Alcoy	5728,5		
id	Cayetano Carbonell		"	712,60		
id	Moquel Abel Carbonell.		"	302,55 A		
id	R. Belba Loreus.		"	343,30 a		
id			"	175,80 M		
id			"	466,80		
id	Euniqué Gil Estanda.		"	260,10		
id	Control de Hoopsters Pontanous, Enstalems		"	10.		
Clientes	Sindicato Industriá del Vestido (Houvé de Piedad)		"	144.		
Proveedores.	Rafael Casanovas (Alcoy)		"	87,50		
id	Vda de Salvador Sacher.		"	12		
id			"	2,25		
id	Moquel Herán Carbon		"	77,5		
id	" " "		"	30,25		
id	" " "		"	2,10		
id	Basimón Corbi.		"	8,50		
id	Antonio Pla Copluques		"	41,45		
id	Moquel Pastor.		"	99,0		
id	Industrias Electro Mecánicas		Sabadell	105		
id	" " "		"	53		
Almacenes.	Almacenes Fajida			16089,45	92633,25	5646210,88
Proveedores.	Sindicato Textil de Benilloba		Benilloba	1198		
Clientes	Euniqué Inzal Candela		Alcoy	39,00		
Proveedores.	Industrias Alayana Sociedades de Metalisteria		"	5		
id	Vda Alvaro Casanempore.		"	757,0		
			Sumas y sigue	4178,90		5646210,88

FECHA	Asiento N.º	Pasado	Nuestro número de orden	Fecha de la factura	CONDICIONES	CONCEPTOS	CUENTAS DEUDORAS		Domicilio
							del Mayor	Auxiliar	
1937									
Febrero 1º	59		2150	2 Febrero	Liquidado a 823	Finca jabanosa	Primeros Materiales	Salomante, Impres y Josep, resacas	
"	"	"	2151	2 "	" a 886	Retenidos	id	" "	
"	"	"	2153	31 Enero	Por caja	mp esentono	Gastos Generales	Industrial Esentono	
"	"	"	2153	9 Febrero	frustrada M 25'200	Rupin	Fabricacion	Fabrica. n.º 84.	
"	"	"	2154	11 "	"	Papel - Dil.	id	" "	
"	"	"	2155	3 "	Por caja	mp esentono	id	" "	
"	"	"	2156	31 Enero	"	"	id	" "	
"	"	"	2157	31 "	"	"	id	" "	
"	"	"	2158	31 Julio	"	"	id	" "	
"	"	"	2159	31 Enero	"	"	id	" "	
"	"	"	2160	31 Julio	"	"	id	" "	
"	"	"	2161	11 Feb'	"	resaca pte.	id	" "	
"	"	"	2162	9 "	a 30 dias a 299	Blanco de cal.	id	" "	
"	"	"	2163	31 Julio	contado. M 12276	ovillos algodón.	id	" "	
"	"	"			Contraportada al print. 55	de 16 Feb' 1937, fact. n.º 2128.	Primeros Materiales	Generos Rentes	
Febrero 18	60		2164	11 Febrero	contado.	Colchonetas y cabogales	Almacenes	Almacenes fijos	
"	"	"	2165	16 "	"	Bajoles	id	" "	
"	"	"	2166	11 "	"	Bolsas lana.	id	" "	
"	"	"	2167	15 "	Bozales. M 739	grupos	Deposito grupos	" "	
"	"	"	2168	16 "	frustrada M 1290	"	id	" "	
"	"	"	2169	16 "	Bozales. M 400	"	id	" "	
"	"	"	2170	16 "	" M 96	"	id	" "	
"	"	"	2171	16 "	" M 1433	"	id	" "	
"	"	"	2172	15 "	" M 355	"	id	" "	
"	"	"	2173	16 "	Por caja	Accesorios telares	Fabricacion	Fabrica n.º 82	
"	"	"	2174	10 "	"	Seta fino	id	" "	
"	"	"	2175	10 "	"	"	id	" "	
"	"	"	2176	5 "	"	Hadam	id	" "	
"	"	"	2177	16 "	"	Pobre rojo de 27%	id	" "	
"	"	"	2178	6 "	" 200 a	Acite fructiformador	id	" "	
"	"	"	2179	10 "	frustrada 36 a	" Simano	id	" "	

COMPRAS

Cuentas Acreedoras		Domicilio	Pesetas	Suma diaria Pesetas	TOTALES Pesetas
Del Mayor	Auxiliar				
Proveedores	R. Soler Balada	Sumas anteriores	4178.90		5646310.88
id	" " "	Sabadell	5353.50		
id	Vda de Alfonso Cassemper	Alcoy	267.60		
id	Lombard S.A.	Valencia	69.40		
id	A. Paya Alcoriz	Alcoy	240	M	
id	Vda de Alfonso Cassemper	"	1073.50		
id	" " "	"	22.45		
id	" " "	"	18.35		
id	" " "	"	23.55		
id	" " "	"	18.70		
id	" " "	"	12.15		
id	" " "	"	80.60		
id	Vda de Jaime Ferris	Albuñol de Alcoy	323.40		
id	Sociedad Anonima Moncal	Barcelona	177.35		
id	Hilatura Valtierra S.A.	Barcelona	5278.70	M	
Almacenes	Contaportch al cargo del arrendo 58 fact 76.2125 por indobid		302.55	12992.25	5657303.13
Clientes	Eugenio Fribel Candela	Alcoy	14450		
Clientes	Sindicato Industrial Vester (Monte Piedad)	"	19507.92		
Proveedores	Bora Pom.	"	6650		
id	Roque Sempere	"	277.47	M	
id	Vicente Pastor	Alicante	132	M	
id	Fribel Baronesa	Albuñol	147.74	"	
id	José Ortega	Albuñol	2388	"	
id	Roque Pota	Borja	1131.92	"	
id	Francisco Guerrero	San Blas	201.77	"	
id	Rosendo Segui	Alcoy	100.60	"	
id	Antonio Santoupa	"	163.70	"	
id	Francisco Santoupa	"	336.0	"	
id	" " "	"	77.35	"	
id	Vda Santoupa Garcia	"	38.60	"	
id	Jaime Ischeco	Valencia	540	"	
id	J. Verges	"	132.20	"	
		Sumas y sigue	74589.19		5657303.13

FECHA	Asiento N.º	Pasado	Nuestro número de orden	Fecha de la factura	CONDICIONES	CONCEPTOS	CUENTAS DEUDORAS		Domicilio
							del Mayor	Auxiliar	
1987									
Febrero 18	60		2180	10 Febrero	fransfenda 21	Leite dinamo	Fabneccion	Fabneccion n.º 104	
"	"	"	2181	8 "	"	Jaban	id	" " 17	
"	"	"	2182	" "	"	"	id	" " 74	
"	"	"	2183	5 "	"	"	id	" " 74	
"	"	"	2184	2 "	"	"	id	" " 14	
"	"	"	2185	4 "	"	"	id	" " 14	
"	"	"	2186	9 "	"	"	id	" " 14	
"	"	"	2187	15 "	"	"	id	" " 14	
"	"	"	2188	8 "	"	"	id	" " 25	
"	"	"	2189	3 "	"	"	id	" " 15	
"	"	"	2190	9 "	"	"	id	" " 15	
"	"	"	2191	4 "	"	"	id	" " 8	
"	"	"	2193	6 "	"	"	id	" " 32	
"	"	"	2193	15 "	"	"	id	" " 23	
"	"	"	2194	15 "	"	Tuel-dil	id	" " 5	
"	"	"	2195	9 "	a 20 dias	50 Bola Puerto	id	" " 102	
"	"	"	2196	5 "	Papado	Garillas	id	" " 9	
"	"	"	2197	24 Enero	"	Laminado may. coser.	id	" " 20	
Febrero 19	61		2198	19 Febrero	Papado M 1332	frapos	Deposito frapos		
"	"	"	2199	10 "	"	Frutas Nacquina coser	Deposito Nacquina	Generos Ginto	
"	"	"	2200	15 "	Por Caja	mf escontono	Factos Generales	General Escontono	
"	"	"	2201	31 Enero	fransfenda	Cooplatonia	id	Obras y Reparaciones	
"	"	"	2202	31 Enero	"	"	id	"	
"	"	"	2203	25 Enero	"	mf electric y tubos	id	Almbarde Oficinas y sindial	
"	"	"	2204	11 Enero	"	"	id	Obras y Reparaciones	
"	"	"	2205	12 "	"	"	id	Almbarde Oficinas y sindial	
"	"	"	2206	30 junio	Por Caja	Arpillon	Fabneccion	Fabneccion n.º 35	
"	"	"	2207	6 julio	"	50 deca	id	" " 72	
"	"	"	2208	18 Julio	"	"	id	" " 72	
"	"	"	2209	25 Agosto	"	Papel casa	id	" " 35	
"	"	"	2210	31 Enero	"	mf escontono	id	" " 21	

COMPRAS

Cuentas Acreedoras		Domicilio	Pesetas	Suma diaria Pesetas	TOTALES Pesetas
Del Mayor	Auxiliar				
		Sumas anteriores	41891.19		5654308.13
Proveedores.	J. Verjes.	Valencia	9925		
id.	A. Gisbert Bardis.	Heog.	115780		
id.	" " "	"	2182		
id.	" " "	"	2122		
id.	" " "	"	2124		
id.	" " "	"	2125		
id.	" " "	"	2126		
id.	" " "	"	2127		
id.	" " "	"	2128		
id.	" " "	"	2129		
id.	" " "	"	2130		
id.	" " "	"	2131		
id.	" " "	"	2132		
id.	" " "	"	2133		
id.	S. Puya Hecor	"	2134	1074	
id.	Sociedad Anónima Moragal	Barcelona.	2135	11320	
id.	Canils Valor.	Heog.	2136	509	
id.	Acáguinas Singer para cover.	Hilante	2137	1915	80177.19
Proveedores.	Antonio Albert.	Heog.	2138	57210	5741480.22
id.	Ramon Espi	Sagunt.	2139	14040	
id.	Sibrona Storens	Heog.	2140	2405	
id.	Industrias Socializadas de Hospitales. Ontanosa ch.	"	2141	750	
id.	" " "	"	2142	20350	
id.	Industrias Eléctricas Socializadas	"	2143	2275	
id.	" " "	"	2144	152	
id.	" " "	"	2145	1190	
id.	E. Segura Molina	"	2146	5730	
id.	" " "	"	2147	6615	
id.	" " "	"	2148	6615	
id.	"Emilio Roduan."	"	2149	1370	
id.	Justo Saen.	"	2150	357	
		Sumas pique	1506		5741480.22

FECHA	Asiento N.º	Pasado	Nuestro número de orden	Fecha de la factura	CONDICIONES	CONCEPTOS	CUENTAS DEUDORAS		Domicilio
							del Mayor	Auxiliar	
1967									
Febrero 14	61.		2211	9 Ene.	Por cap.	Emulsion bobinas	Fabricación	Fabrica n.º 57	
"	"	"	2212	29 "	bautado	Spudus planos	id	" 17	
"	"	"	2213	31 Libre	"	Accesorios selfastim	id	" 22	
"	"	"	2214	15 "	"	Quintas redondas	id	" 76	
"	"	"	2215	31 "	"	Bobos papel	id	" 20	
"	"	"	2216	1 Febrero	frangenda	frupos	id	" 100	
"	"	"	2217	10 "	"	Hechtes dinam	id	" 17	
"	"	"	2218	9 "	"	Frupo	id	" 59	
"	"	"	2219	31 Libre	"	Copaletona	id	" 42	
"	"	"	2220	" "	"	"	id	" 10	
"	"	"	2221	" Ene.	"	"	id	" 29	
"	"	"	2222	" "	"	"	id	" 102	
"	"	"	2223	" "	"	"	id	" 116	
"	"	"	2224	" "	"	"	id	" 7	
"	"	"	2225	21 Libre	"	"	id	" 98	
"	"	"	2226	31 Ene.	"	"	id	" 33	
"	"	"	2227	31 "	"	"	id	" 32	
"	"	"	2228	31 Libre	"	"	id	" 61	
"	"	"	2229	31 Ene.	"	"	id	" 103	
"	"	"	2230	31 Libre	"	"	id	" 1	
"	"	"	2231	31 "	"	"	id	" 26	
"	"	"	2232	31 Ene.	"	"	id	" 16	
"	"	"	2233	31 Libre	"	"	id	" 59	
"	"	"	2234	31 Ene.	"	"	id	" 8	
"	"	"	2235	31 "	"	"	id	" 41	
"	"	"	2236	31 "	"	"	id	" 41	
"	"	"	2237	31 "	"	"	id	" 74	
"	"	"	2238	31 Libre	"	"	id	" 9	
"	"	"	2239	31 "	"	"	id	" 64	
"	"	"	2240	31 "	"	"	id	" 24	
"	"	"	2241	11 Febrero	Por cap.	Bobas Niom	id	" 11	

FECHA	Asiento N.º	Pasado	Nuestro número de orden	Fecha de la factura	CONDICIONES	CONCEPTOS	CUENTAS DEUDORAS		Domicilio
							del Mayor	Auxiliar	
1937									
Febrero 14	61		2242	31 Buen.	boutado.	Farmacia	Fabricación	Fabrics n.º 121.	
"	"	"	2243	"	"	"	id	" " 55.	
"	"	"	2244	"	"	"	id	" " 41	
"	"	"	2245	"	"	"	id	" " 23.	
"	"	"	2246	"	"	"	id	" " 22.	
"	"	"	2247	" Libre	"	Drogas.	id	" " 22.	
"	"	"	2248	15 Feb.	"	Arrecho.	id	" " 22.	
"	"	"	2249	12 "	Por baja A 5	Hito brumante.	id	" " 80	
"	"	"	2250	15 "	" A 5'200	"	id	" " 38	
"	"	"	2251	15 "	"	"	id	" " 5.	
"	"	"	2252	12 "	"	sellos caucho.	id	" " 8	
"	"	"	2253	15 "	"	copiados a bolas.	id	" " 72	
"	"	"	2254	15 "	fraseoñda " 2844	Piel - oil	id	" " 34.	
"	"	"	2255	16 "	" " 2844	"	id	" " 10	
"	"	"	2256	16 "	" " 2844	"	id	" " 10	
"	"	"	2257	5 Buen.	" " 11376	"	id	" " 41	
"	"	"	2258	7 "	"	mf. electric.	id	" " 40	
"	"	"	2259	7 "	"	"	id	" " 45.	
"	"	"	2259	17 Libre	"	"	id	" " 31	
"	"	"	2260	12 Buen.	"	"	id	" " 63.	
"	"	"	2261	20 Libre	"	"	id	" " 27	
"	"	"	2262	15 Buen.	"	"	id	" " 6	
"	"	"	2263	5 "	"	"	id	" " 2.	
"	"	"	2264	5 "	"	"	id	" " 44.	
"	"	"	2265	28 Libre	"	"	id	" " 7.	
"	"	"	2266	28 "	"	"	id	" " 13.	
"	"	"	2267	12 Buen.	"	"	id	" " 35.	
"	"	"	2267	22 Libre	"	"	id	" " 6	
"	"	"	2269	28 "	"	"	id	" " 55	
"	"	"	2270	25 "	"	"	id	" " 65.	
"	"	"	2271	8 "	"	"	id	" " 41	
"	"	"	2272	5 Buen.	"	"	id	" " 41	

Cuentas Acreedoras		Domicilio	Pesetas	Suma diaria Pesetas	TOTALES Pesetas
Del Mayor	Auxiliar				
Proveedores	Farmacia Colectiva	Sumas anteriores	3561 65		5741480 82
id.	"	Aleog	17 30		
id.	"	"	5 40		
id.	"	"	21 53		
id.	"	"	7 40		
id.	Flojo de Juan Botella Reig	"	20 65 a		
id.	"	"	8 45 a		
id.	Vicente Pera Gubert	"	54 00		
id.	Pedro Reig Pera	Bocanovina	30		
id.	"	"	37 50 h		
id.	Rogelio Albero	Aleog	0		
id.	Rotasminidos a Bolsas S. R. P. S. A.	Guardolaua	55 00		
id.	H. Puja Aleover	Aleog	1074 75 a		
id.	"	"	1074 75 a		
id.	"	"	1074 75 a		
id.	"	"	2151 45 a		
id.	Industrias Electricas Socializadas	"	30 45		
id.	"	"	24 25		
id.	"	"	2 95		
id.	"	"	8 65		
id.	"	"	75 75		
id.	"	"	116 15		
id.	"	"	23 45		
id.	"	"	118 25		
id.	"	"	126 53		
id.	"	"	1 09		
id.	"	"	20 00		
id.	"	"	37 80		
id.	"	"	7 50		
id.	"	"	14 00		
id.	"	"	66 0		
id.	"	"	103 53		
id.	"	"	1012 475		
		Sumas p. liquie	1012 475		5741480 82

FECHA	Asiento N.º	Pasado	Nuestro número de orden	Fecha de la factura	CONDICIONES	CONCEPTOS	CUENTAS DEUDORAS		Domicilio
							del Mayor	Auxiliar	
1954									
Febrero 14	61.		2273	28 Libra	frustrada	mf eléctrica	Fabricación	Fabrica n.º 41	
"	"		2274	11 Euro.	"	"	id.	" " 211	
"	"		2275	12 "	"	"	id.	" " 7.	
"	"		2276	25 "	"	"	id.	" " 35.	
"	"		2277	24 Libra	"	"	id.	" " 33.	
"	"		2278	8 Euro	"	"	id.	" " 64.	
"	"		2279	11 "	"	"	id.	" " 55.	
"	"		2280	12 "	"	"	id.	" " 14	
"	"		2281	11 "	"	"	id.	" " 14	
"	"		2282	11 "	"	"	id.	" " 10	
"	"		2283	8 "	"	"	id.	" " 10	
"	"		2284	12 "	"	"	id.	" " 29.	
"	"		2285	24 Libra	"	"	id.	" " 13.	
"	"		2286	15 "	"	"	id.	" " 83.	
"	"		2287	8 Euro	"	"	id.	" " 57.	
Febrero 20	62.		2288	24 Euro.	contado	Lana	Primeras Materias	Lanas	
"	"		2289	25 "	contra entrega documentos	blanco cal	id.	Colorantes, Drogas, Aceites, etc.	
"	"		2290	26 "	30 dias	Subjuntante	id.	Secos, Greses	
"	"		2291	16 "	transfondo	Feido sulfuroso	id.	Feidos	
"	"		2292	17 Feb.	Pagado.	frapos	deposito frapos		
"	"		2293	17 "	contado	Quintones, Capotes, barandones	Almacenes	Almacenes Feidos	
"	"		2294	18 "	"	Colectores y cables	id.	" "	
"	"		2295	5 "	"	Formatos (Primas)	id.	" "	
"	"		2296	17 "	"	Primas	id.	" "	
"	"		2297	17 "	"	id.	id.	" "	
"	"		2298	30 Euro.	"	mf contentos	Gastos Genorales	Materiales contentos	
"	"		2299	30 "	"	Impresos.	id.	Impresos	
"	"		2300	24 "	Por caja	mf construcción	id.	Obras y reparaciones	
"	"		2301	12 Feb.	"	"	id.	"	
"	"		2302	24 Euro.	"	"	id.	"	
"	"		2303	21 "	Por giro	Lubos papel.	Fabricación	Fabrica n.º 41.	

COMPRAS

Cuentas Acreedoras		Domicilio	Pesetas	Suma diaria Pesetas	TOTALES Pesetas
Del Mayor	Auxiliar				
Proveedores.	Industrias Electricas Socializadas	Sumas anteriores	121275		5741280,82
id.	"	Alcoy	15775		
id.	"	"	10		
id.	"	"	2735		
id.	"	"	6405		
id.	"	"	4935		
id.	"	"	3076		
id.	"	"	19015		
id.	"	"	335		
id.	"	"	165		
id.	"	"	8246		
id.	"	"	1955		
id.	"	"	305		
id.	"	"	20		
id.	"	"	17845		
id.	"	"	4010	18065,85	5754526,14
Proveedores.	Munoz, S.A.	2377	1051875	m	
id.	Colectividad Gros	2377	31720	m	
id.	+ Verdes	2377	10274,60	m	
id.	Establements Gaillard, S.C.	2377	138575	m	
id.	Hearnud, Figueras	2377	141868	m	
Cliente	Sindicato Industria Vestir Monte de Piedad		82661,77		
id.	Euniqua, Fraix, Caudela	2274	1450		
Proveedores.	Pedro Pamplona.	2274	3466,85		
id.	"		152		
id.	"		122,50		
id.	Papeles Reunidas S.A.	2274	2340		
id.	"		20		
id.	Sindicato de la Edificacion, "Nacionales Const. S. de S."	2274	3553		
id.	"		12		
id.	"		160		
id.	Jose Vall	2274	3450		
		Sumas y sigue	69886,05		5754546,17

FECHA	Asiento N.º	Pasado	Nuestro número de orden	Fecha de la factura	CONDICIONES	CONCEPTOS	CUENTAS DEUDORAS		Domicilio
							del Mayor	Auxiliar	
1937									
Febrero 20	62		2304	1º Febrero	6da Pasada 20 a	balonantes FNCE	Fabricación	Fabrica n.º 7	
"	"	"	2305	9 "	" 8 a	"	id.	" 5	
"	"	"	2306	10 Cuern	" 20 a	Acete	id.	" 105	
"	"	"	2307	2 Feb'	fransfide 26'60	buanda alga	id.	" 32	
"	"	"	2308	14 Cuern	" 10	"	id.	" 32	
"	"	"	2309	6 Feb'	por bajo	Securias telores	id.	" 114	
"	"	"	2310	15 "	"	bartera alumbre	id.	" 61	
"	"	"	2311	12 "	"	"	id.	" 66	
"	"	"	2312	21 Cuern	"	"	id.	" 103	
"	"	"	2313	28 "	"	mf construcción	id.	" 32	
"	"	"	2314	1º Febrero	"	"	id.	" 67	
"	"	"	2315	17 "	"	"	id.	" 40	
"	"	"	2316	21 Cuern	"	"	id.	" 106	
"	"	"	2317	12 Feb'	"	"	id.	" 12	
"	"	"	2318	5 "	"	"	id.	" 57	
"	"	"	2319	11 "	"	"	id.	" 56	
"	"	"	2320	5 "	"	"	id.	" 116	
"	"	"	2321	21 Cuern	"	"	id.	" 45	
"	"	"	2322	5 Feb'	"	"	id.	" 8	
"	"	"	2323	21 Cuern	"	"	id.	" 23	
"	"	"	2324	22 "	"	"	id.	" 73	
"	"	"	2325	Febrero 5	"	"	id.	" 40	
"	"	"	2326	5 Febrero	"	"	id.	" 5	
"	"	"	2327	16 "	"	Hospitalaria	id.	" 15	
"	"	"	2328	16 "	"	"	id.	" 10	
"	"	"	2329	16 "	"	"	id.	" 80	
"	"	"	2330	20 Cuern	"	cal.	id.	" 12	
"	"	"	2331	20 "	"	mf centoria	id.	" 35	
"	"	"	2332	26 "	fransfide 36 a	Acete en pure	id.	" 84	
"	"	"	2333	3 Febrero	" 177 a	fund. Oil.	id.	" 45	
"	"	"	2334	21 Cuern	"	Securias y comas	id.	" 1	

Cuentas Acreedoras							
Del Mayor	Auxiliar		Domicilio	Pesetas	Suma diaria Pesetas	TOTALES Pesetas	
Proveedores	Unión Química y Alude, S.A.	3304	Barcelona	69186,05		5754506,17	
id.	"	3305	"	85260	m		
id.	Sindicato de Campesinos	3306	Alcoy	510,30	m		
id.	Joaquín Sirmón	3307	Sabadell	804	m		
id.	"	3308	"	33552	m		
id.	Rosendo Sepín Santoupa	3309	Alcoy	151	m		
id.	Francisco Olema	3310	"	2705			
id.	"	3311	"	50535			
id.	"	3312	"	27125			
id.	Sindicato de la Edificación, H ^{da} de C ^{ta} Socialistas	3313	"	201			
id.	"	3314	"	14375			
id.	"	3315	"	1795			
id.	"	3316	"	24075			
id.	"	3317	"	39305			
id.	"	3318	"	8445			
id.	"	3319	"	165			
id.	"	3320	"	82			
id.	"	3321	"	4080			
id.	"	3322	"	340			
id.	"	3323	"	78			
id.	"	3324	"	4			
id.	"	3325	"	2045			
id.	"	3326	"	14850			
id.	"	3327	"	21875			
id.	Control de Hojalateros Fontaneros y Cristaleros	3328	"	50			
id.	"	3329	"	19			
id.	"	3330	"	3785			
id.	Papeles Reunidos S.A.	3331	"	40			
id.	"	3332	"	1090			
id.	J. Verjes	3333	Vilencia	11060	m		
id.	Vibero	3334	"	36245	m		
id.	Antonia Francis	3335	Alcoy	15200			
			Sumas y sigue	76308,35		5754506,17	

FECHA	Asiento N.º	Pasado	Nuestro número de orden	Fecha de la factura	CONDICIONES	CONCEPTOS	CUENTAS DEUDORAS		Domicilio
							del Mayor	Auxiliar	
1957									
Febrero 20	53.		2335	15 Febrero	franafeida	Secesionis.	Fabricación	Fabrics n.º 5.	
"	"		2336	"	"	"	id	" 6.	
"	"		2337	"	"	"	id	" 13.	
"	"		2338	"	"	" y correa	id	" 8.	
"	"		2339	"	"	"	id	" 15.	
"	"		2340	"	"	" teleros	id	" 19.	
"	"		2341	"	"	"	id	" 23.	
"	"		2342	"	"	" correa	id	" 24.	
"	"		2343	"	"	" hilatura	id	" 33.	
"	"		2344	"	"	lpane adherente	id	" 40.	
"	"		2345	"	"	" y correa	id	" 41.	
"	"		2346	"	"	"	id	" 42.	
"	"		2347	"	"	"	id	" 64.	
"	"		2348	"	"	lpane adherente	id	" 66.	
"	"		2349	"	"	fabulina	id	" 73.	
"	"		2350	"	"	Redesiminto a bolas	id	" 103.	
"	"		2351	"	"	Secesionis.	id	" 116.	
"	"		2352	"	"	Secitas engrase.	id	" 121.	
Febrero 22	53.		2353	4 Ene	contada.	Impresos	Primeros Abatónis.	Generos Punta.	
"	"		2354	"	"	"	id	"	
"	"		2355	25 "	"	"	id	"	
"	"		2356	18 "	"	"	id	"	
"	"		2357	9 "	"	"	id	"	
"	"		2358	21 Dibre	"	"	id	"	
"	"		2359	28 "	"	"	id	"	
"	"		2360	4 Ene	"	"	Gastos Generales.	Impresos.	
"	"		2361	"	"	(ref. ecuatoris) impresos	id	(Abatónis Ecuatoris) Imp.	
"	"		2362	9 "	"	Impresos	id	Impresos.	
"	"		2363	9 "	"	"	id	"	
"	"		2364	18 "	"	"	id	"	
"	"		2365	18 "	"	"	id	"	

Cuentas Acreedoras		Domicilio	Pesetas	Suma diaria Pesetas	TOTALES Pesetas
Del Mayor	Auxiliar				
Proveedores	Antonio Francis.	Alcoy.	7630825		5754546,17
id	"	"	6820		
id	"	"	5180		
id	"	"	14080		
id	"	"	57000		
id	"	"	25		
id	"	"	83		
id	"	"	7000		
id	"	"	12570		
id	"	"	180		
id	"	"	40		
id	"	"	7010		
id	"	"	3300		
id	"	"	17550		
id	"	"	50		
id	"	"	22		
id	"	"	20060		
id	"	"	2280		
id	"	"	14160	79269,05	5882813,22
Proveedores	Grupos Socialistas	Alcoy	5750		
id	"	"	300		
id	"	"	775		
id	"	"	30450		
id	"	"	241		
id	"	"	260		
id	"	"	210		
id	"	"	150	150	
id	"	"	350		
id	"	"	1250		
id	"	"	20		
id	"	"	45		
id	"	"	70		
		Sumas pague	4390,00		5882813,22

FECHA	Asiento N.º	Posado	Nuestro número de orden	Fecha de la factura	CONDICIONES	CONCEPTOS	CUENTAS DEUDORAS		Domicilio
							del Mayor	Auxiliar	
1907									
Febrero 22	63		2366	18 Enero.	Cantado.	Imprens	Gastos Generales.	Imprens.	
"	"		2367	23 "	"	"	"	"	
"	"		2368	30 "	"	"	"	"	
"	"		2369	6 Febrero.	"	"	"	"	
"	"		2370	" "	"	"	"	"	
"	"		2371	15 "	"	"	"	"	
"	"		2372	15 "	"	"	"	"	
"	"		2373	10 "	"	material trabajo	"	Obras Depo. Estación	
"	"		2374	19 "	Pagado	Escobas.	Primeras Ventanas	Escobas.	
"	"		2375	17 Feb.	transferido M 516.00	Lana	"	Lanas.	
"	"		2376	8 "	Por Baja M 743.	" vellón.	"	"	
"	"		2377	19 "	Pagado. 1308 M	frupos	Deposito frupos.	"	
"	"		2378	19 "	" 1730 M	"	"	"	
"	"		2379	19 "	" 1386 M	"	"	"	
"	"		2380	19 "	"	"	"	"	
"	"		2381	17 "	transferido 7946 M	"	"	"	
"	"		2382	19 "	" 9390 M	"	"	"	
"	"		2383	30 Enero	" 6216 M	"	"	"	
"	"		2384	19 Febrero	" 1635 M	"	"	"	
"	"		2385	10 "	" 1567 M	"	"	"	
"	"		2386	31 Enero	Por Baja	drogas	Fabricación	Fabrica n.º 11	
"	"		2387	4 Febrero	Cantado.	mat. trabajo	"	"	
"	"		2388	4 "	"	batares	"	" 74.	
"	"		2389	4 "	"	aprestos	"	" 61.	
"	"		2389	4 "	"	telares	"	" 13.	
"	"		2390	30 Abril	"	" tinta	"	" 57.	
"	"		2391	4 Feb.	"	" telares	"	" 18.	
"	"		2392	1.º Enero	"	Obras.	"	" 27.	
"	"		2393	4 Febrero	"	rep. " " " y obras.	"	" 34.	
"	"		2394	4 "	"	"	"	" 1.	
"	"		2395	4 "	"	"	"	" 8.	
"	"		2396	4 "	"	"	"	" 36.	

sillo

Cuentas acreedoras		Domicilio	Pesetas	Suma diaria Pesetas	TOTALES Pesetas
Del Mayor	Auxiliar				
Proveedores.	Gráficas Socializadas	Sumas anteriores	4090.00		588818.32
id.	"	Alcoy	172		
id.	"	"	772		
id.	"	"	468		
id.	"	"	661		
id.	"	"	96		
id.	"	"	1475		
id.	"	"	88		
id.	Industrias Socializadas de Carpintería	"	78710.		
id.	Francisco Flores	Belyuda	9625		
id.	Candido Fajó Abad	Alcoy	440935 M		
id.	Joaquín Boluda	Gandia	606205 M		
id.	Vicente Rodríguez	Pego	60226 M		
id.	Joaquín Lloba	Castalla	75070 M		
id.	Pedro (Bernardos) Ferrnandez	Cuencas de Almoncoba	58870 M		
id.	Rafael García	Alcoy	12404		
id.	R. Blanch Francil	Alcoy	162075 M		
id.	Juan Velilla	Viratos	262420 M		
id.	José Sany	Alcoy	238795 M		
id.	Joaquín Vignoni	Huelva	250750 M		
id.	José Sevastre Sabat	Valencia	43875 M		
id.	Niquel Ximé Cabron	Alcoy	18		
id.	Industrias Socializadas de Carpintería	"	8060		
id.	"	"	11945		
id.	"	"	10550		
id.	"	"	16570		
id.	"	"	18660		
id.	"	"	10745		
id.	"	"	40052		
id.	"	"	38045		
id.	"	"	18810		
id.	"	"	9820		
		Sumas sigue	3320965		588818.32

FECHA	Asiento N.º	Posado	Nuestro número de orden	Fecha de la factura	CONDICIONES	CONCEPTOS	CUENTAS DEUDORAS		Domicilio
							del Mayor	Auxiliar	
1937									
Febrero 22	63		2394	11 Febrero	contado	ml. jabón rep. arbol	Fabricación	Fabrica n.º 64	
"	"	"	2398	"	"	"	id.	" 44	
"	"	"	2399	28 sobre	"	ml. escitona	id.	" 21	
"	"	"	2400	27 libra	"	"	id.	" 80	
"	"	"	2401	21 "	"	"	id.	" 77	
"	"	"	2402	14 sobre	"	"	id.	" 116	
"	"	"	2403	28 libra	"	"	id.	" 35	
"	"	"	2404	28 "	"	"	id.	" 9	
"	"	"	2405	21 "	"	"	id.	" 34	
"	"	"	2406	25 Guano	"	"	id.	" 7	
"	"	"	2407	4 "	"	"	id.	" 15	
"	"	"	2408	18 "	"	"	id.	" 17	
"	"	"	2409	9 "	"	"	id.	" 17	
"	"	"	2410	9 "	"	"	id.	" 23	
"	"	"	2411	9 "	"	"	id.	" 29	
"	"	"	2412	9 "	"	"	id.	" 45	
"	"	"	2413	18 "	"	"	id.	" 73	
"	"	"	2414	23 "	"	"	id.	" 73	
"	"	"	2415	18 "	"	"	id.	" 95	
"	"	"	2416	15 Feb.	"	"	id.	" 40	
"	"	"	"	15 "	"	"	id.	" 41	
"	"	"	2417	25 libra	"	"	id.	" 40	
"	"	"	2418	10 "	"	"	id.	" 10	
Febrero 23	64		2419	19 Febrero	contado	Cajetes basados, Pautados	Almacenes	Almacén Jofel	
"	"	"	2420	18 "	"	Bolchomidas	id.	"	
"	"	"	2421	19 "	"	"	id.	"	
"	"	"	2422	20 "	Por caja	25 A. Bromante casero en polvo, betun	id.	" 16	
"	"	"	2423	20 "	"	26 A. Cordel casero	id.	" 6	
"	"	"	2424	13 Febrero	contado	500 A. Luz sola	Primeros Abatóns.	Colonata, Ortop, pleranglo	
"	"	"	2425	19 Guano	Liquidada	1426 M. Algodóns.	id.	Algodóns	
"	"	"	2426	22 Febrero	francopista	Saba	id.	Sabas	

Cuentas Acreedoras		Domicilio	Pesetas	Suma diaria Pesetas	TOTALES Pesetas
Del Mayor	Auxiliar				
Proveedores	Industrias Socialistas de Carpintería	Sumas anteriores	88.809,65		58883,13,22
id.	"	Recog.	97,60		
id.	Gráficas Socialistas	"	760,60		
id.	"	"	45		
id.	"	"	25		
id.	"	"	24		
id.	"	"	18		
id.	"	"	130		
id.	"	"	48		
id.	"	"	36		
id.	"	"	10		
id.	"	"	25		
id.	"	"	5		
id.	"	"	30		
id.	"	"	104		
id.	"	"	12		
id.	"	"	30		
id.	"	"	52		
id.	"	"	16		
id.	"	"	15		
id.	"	"	15		
id.	"	"	30		
id.	"	"	175		
id.	"	"	150	35019,55	5867883,07
Clientes	Sindicato de Industria Vestir Monte Piedad	Recog.	26587,45		
id.	Comunque Ansel Gaudela	"	637,50		
id.	"	"	2700		
Proveedores	Rafael Reig	Cocentaina	132,50		
id.	"	"	45		
id.	Arceles Ganner S.L.	Valencia	475		
id.	Antonio Guasch	Barcelona	12608		
id.	Unión Obrera de Fabricadores de la Tierra "El Fomento"	Almadenejos	1502,30		
		Sumas y sigue	45785,65		5867883,07

FECHA	Asiento N.º	Pasado	Nuestro número de orden	Fecha de la factura	CONDICIONES	CONCEPTOS	CUENTAS DEUDORAS		Domicilio
							del Mayor	Auxiliar	
1987									
Febrero 22	64		2427	19 Enero	Liquidado	Luz	Primeras Materias	Luz	
"	"	"	2428	20	"	"	id	"	
"	"	"	2429	14 Febrero	Papado	Costos	id	Accesorios	
"	"	"	2430	19	"	frapas	Depositos Grupos	"	
"	"	"	2431	19	"	"	id	"	
"	"	"	2432	20	"	"	id	"	
"	"	"	2433	20 Enero	Por Baja	Reparación	Gastos Generales	Obras y Reparaciones	
"	"	"	2434	15 Febrero	Buzado	Reparaciones autos	Garaje	Reparaciones	
"	"	"	"	"	"	Accesorios	id	Accesorios	
"	"	"	2435	"	"	Accesorios	Fabricación	Fabrica no 15	
"	"	"	2436	"	"	Accesorios auto	id	"	45
"	"	"	2437	"	"	mpf electronico	id	"	99
"	"	"	2438	18	Cantado	telas y pte lous	id	"	58
"	"	"	2439	14 Enero	frustrando	cuorde algu	id	"	7
"	"	"	2440	17 Feb	Buzado	Algodonal	id	"	126
"	"	"	2441	21 Enero	frustrando	Cardes	id	"	19
"	"	"	2442	21	"	"	id	"	25
"	"	"	2443	16	"	Tubos papel	id	"	34
"	"	"	2444	15	"	botarradora	id	"	2
"	"	"	2445	18	"	"	id	"	45
"	"	"	2446	20 Febrero	Por baja	paqs carton	id	"	70
"	"	"	2447	20 Enero	"	Luz	id	"	40
"	"	"	2448	29	"	Reparación	id	"	6
"	"	"	2449	20	"	"	id	"	14
"	"	"	2450	18 Feb	"	Lavadoras	id	"	9
"	"	"	2451	17	Cantado	4ur pab	Primeras Materias	Colorantes, Drogas y Resiny*	
Febrero 24	65		2452	20 Febrero	Cantado	Colorantes	Almacenes	Almacenes fepital	
"	"	"	2453	20	"	Colorantes	id	"	
"	"	"	2454	21 Enero	Liquidado	Carbon	Combustible	"	
"	"	"	2455	23	Cantado	Luz	Primeras Materias	Luz	
"	"	"	2456	11 Febrero	"	Hidro carbural	id	Colorantes, Drogas y Resiny*	

Cuentas acreedoras		Domicilio		Pesetas	Suma diario Pesetas	TOTALES Pesetas
Del Mayor	Auxiliar					
Proveedores.	Interno Ruir.		Jumás anteriores	45135 65		5867855 07
id.	Adolf Ruir.	2.027	Gerquandil	4371 40		
id.	Liquisten Vario.	2.029	Almudenesps	13329 52		
id.	German Arman.	2.020	Heog	7320		
id.	Hildegard Garcia	2.031	Carnals	5360 11		
id.	Faller Colectivo Panamaria	2.022	Heog	5340 11		
id.	Control de Hospitales, Fontaneros, Cristaleros	2.015	Heog	28260 11		
id.	Sindicato "La Valuedad", transportes "Sección 16" y "Grupo 16"	2.018	"	6		
id.	" " " " " "	2.018	"	160 00		
id.	" " " " " "	2.018	"	201 35	561 35	
id.	" " " " " "	2.018	"	7 50		
id.	" " " " " "	2.018	"	375		
id.	Industrias Electricas Socializadas	2.027	"	180 5		
id.	A Head Botella	2.028	"	20		
id.	Joaquin Arman	2.029	Sabadell	3551 20 11		
id.	Salvador Saur	2.020	Ayelo Staffreit	147 10		
id.	Ramoneda Heipst	2.021	Jamusi	571		
id.	"	2.022	"	211 52		
id.	Industrias del Carton Socializadas	2.024	Heog	166 52		
id.	" " " " " "	2.024	"	91		
id.	" " " " " "	2.025	"	110		
id.	Juan Roma	2.026	"	117 30		
id.	Control de Hospitales, Fontaneros, Cristaleros	2.017	"	20 25		
id.	" " " " " "	2.028	"	558		
id.	" " " " " "	2.028	"	57		
id.	Via de Santiago Garcia de Heog	2.029	"	275		
id.	Arceles Gamio S.A.	2.021	Valencia	425	67.558 75	5937391 82
Clientes	Sindicato de Industria del Vestir Monte Piedad	2.023	Heog	378 52		
id.	Bunque Arceles Gamio	2.023	"	3626 52		
Proveedores.	"on Extranjera" Mina d. Kulle "Emicad"	2.020	Quetollano	1700		
id.	Comite de Hospitecimientos	2.026	"	18742 53		
id.	Salvador Alemany	2.025	Hospitales	5258		
			Jumás y sigue	28507 57		5957571 82

FECHA	Asiento N.º	Pasado	Nuestro número de orden	Fecha de la factura	CONDICIONES	CONCEPTOS	CUENTAS DEUDORAS		Domicilio
							del Mayor	Auxiliar	
1937									
Febrero 24	65.		2457	2 Febrero.	Coutado.	2359 a Sulfooil	Sumeros	Abaterias	Colonias Ingres y desamp.
"	"	"	2458	25 Euen.	"	Widm carbural.	"	"	"
"	"	"	2459	22 Febrero.	fransfonda	4783 M. frapo.	Separado	frapos.	"
"	"	"	2460	22 "	"	1322 M. Arpilleros	"	"	"
"	"	"	2461	15 "	"	15018 M. frapos	"	"	"
"	"	"	2462	25 Euen.	"	11180 M. "	"	"	"
"	"	"	2463	6 Febrero.	"	9851 M. "	"	"	"
"	"	"	2464	1º Febrero	"	10171 M. "	"	"	"
"	"	"	2465	20 Euen.	"	10153 M. "	"	"	"
"	"	"	2466	21 Febrero.	Pagado.	74 M. "	"	"	"
"	"	"	2467	22 "	"	"	"	"	"
"	"	"	2468	22 "	"	770 M. "	"	"	"
"	"	"	2469	22 "	fransfonda	150 puntas.	Gastos Generales	Obras y Reparaciones	
"	"	"	2470	20 "	Coutado.	sello caudal.	"	"	
"	"	"	2471	29 Euen.	fransfonda	Fermeton	Fabricacion	Fabna n.º 132.	
"	"	"	2472	31 "	"	"	"	19	
"	"	"	2473	31 "	"	"	"	8	
"	"	"	2474	31 "	"	"	"	35	
"	"	"	2475	31 "	"	"	"	72	
"	"	"	2476	31 "	"	"	"	116	
"	"	"	2477	31 "	"	"	"	1	
"	"	"	2478	31 "	"	"	"	47	
"	"	"	2479	31 "	"	"	"	14	
"	"	"	2480	31 "	"	"	"	95	
"	"	"	2481	31 "	"	"	"	9	
"	"	"	2482	31 "	"	"	"	2.	
"	"	"	2483	31 "	"	"	"	32.	
"	"	"	2484	31 "	"	"	"	59.	
"	"	"	2485	31 "	"	"	"	55.	
"	"	"	2486	31 "	"	"	"	25.	
"	"	"	2487	31 "	"	"	"	27	

Cuentas Acreedoras					
Del Mayor	Auxiliar	Domicilio	Pesetas	Suma diaria Pesetas	TOTALES Pesetas
Proveedores.	Salvador Alemany	Sumas y sigue	285507.57		5987391.82
id	"	Hospidilet	60735.50		
id	Emilio Pastor	"	5013		
id	Nicente Pastor	Aleog	386437.11		
id	Salvador Sebastia	Hicante	33710.11		
id	Severino Boluda	Valencia	364125.11		
id	Aguatin Garcia, Sandomitro	Bastellon	300665.11		
id	Agustin Garcia Sandomitro	Belarraja	216742.11		
id	"	"	2242.11		
id	"	"	2061		
id	Jines Ortega	Albo	227161.11		
id	Enrique Aparicio	Criptana	3226.11		
id	Rafael Pardo	Aleog	75717		
id	S. Clement Hoad.	"	30471.11		
id	Rogelio Albem	"	105		
id	S. Clement Hoad	"	6		
id	"	"	490		
id	"	"	5585		
id	"	"	5060		
id	"	"	1980		
id	"	"	150		
id	"	"	530		
id	"	"	3153		
id	"	"	10275		
id	"	"	3450		
id	"	"	625		
id	"	"	4780		
id	"	"	17		
id	"	"	3535		
id	"	"	185		
id	"	"	825		
id	"	"	13		
id	"	"	475		
		Sumas y sigue	5976753		5987391.82

FECHA	Asiento N.º	Pasado	Nuestro número de orden	Fecha de la factura	CONDICIONES	CONCEPTOS	CUENTAS DEUDORAS		Domicilio
							del Mayor	Auxiliar	
1954 Febrero. 20	65.		2488	31 Ene.	fronferia	Perdona	Fabricacion	Fabrica n.º 74.	
"	"	"	2489	"	"	"	id	" " 36	
"	"	"	2490	"	"	"	id	" " 62.	
"	"	"	2491	"	"	"	id	" " 64.	
"	"	"	2493	"	"	"	id	" " 44.	
"	"	"	2493	"	"	"	id	" " 5.	
"	"	"	2494	"	"	"	id	" " 9.	
"	"	"	2495	17 Febrero.	locutado	Quitar dos platos	id	" " 45	
"	"	"	2496	22 "	Por Baja	Palos esmeril.	id	" " 8.	
"	"	"	2497	22 Ene.	locutado	labores meduz elefina	id	" " 45	
"	"	"	2498	16 Febrero	fronferia	M 195 10. Lana blanca.	id	" " 112.	
"	"	"	2499	15 Ene.	"	Quitar	id	" " 10	
"	"	"	2500	15 "	"	"	id	" " 18.	
"	"	"	2501	20 "	"	"	id	" " 25.	
"	"	"	2502	26 "	"	"	id	" " 14.	
"	"	"	2503	26 "	"	"	id	" " 26.	
"	"	"	2504	31 "	"	material obr.	id	" " 116.	
"	"	"	2505	31 "	"	seria.	id	" " 105.	
"	"	"	2506	31 "	"	"	id	" " 99.	
"	"	"	2507	31 "	"	material y trabajo	id	" " 73.	
"	"	"	2508	31 "	"	seria	id	" " 32.	
"	"	"	2509	31 "	"	"	id	" " 64	
"	"	"	2510	31 "	"	"	id	" " 58	
"	"	"	2511	31 "	"	"	id	" " 57.	
"	"	"	2512	31 "	"	tablas	id	" " 56.	
"	"	"	2513	31 "	"	caja envase	id	" " 45.	
"	"	"	2514	31 "	"	Asesor.	id	" " 44	
"	"	"	2515	31 "	"	cajas envase	id	" " 41	
"	"	"	2516	31 "	"	cajas envase y demas	id	" " 40	
"	"	"	2517	31 "	"	mat obr.	id	" " 88	
"	"	"	2518	31 "	"	seria y botones	id	" " 34.	

Cuentas Acreedoras					
Del Mayor	Auxiliar	Domicilio	Pesetas	Suma diaria Pesetas	TOTALES Pesetas
Proveedores.	S. Clement. Heat	Sumas anteriores	59767.58		59767.58
id.	" " "	Alcoy	10		
id.	" " "	"	770		
id.	" " "	"	720		
id.	" " "	"	165		
id.	" " "	"	1435		
id.	" " "	"	985		
id.	" " "	"	6765		
id.	falleros de Pintura y Escultura Socialistas	"	45		
id.	No anul. Ferrer	Alcoy	20.50		
id.	R. Dollo's Orta	"	165		
id.	Emilio Pastor	"	881.25 M		
id.	José Montaña	"	1527.60		
id.	" "	"	1477.50		
id.	" "	"	171.65		
id.	" "	"	53.60		
id.	" "	"	43.25		
id.	" Sindicato de la Madona.	"	46.50		
id.	" " " "	"	32		
id.	" " " "	"	72.50		
id.	" " " "	"	10		
id.	" " " "	"	3404.5		
id.	" " " "	"	40		
id.	" " " "	"	750.5		
id.	" " " "	"	572.0		
id.	" " " "	"	396.0		
id.	" " " "	"	9.50		
id.	" " " "	"	2		
id.	" " " "	"	422.50		
id.	" " " "	"	526.35		
id.	" " " "	"	370		
id.	" " " "	"	107.30		
		Sumas quince	66193.20		59767.58

FECHA	Asiento N.º	Pasado	Nuestro número de orden	Fecha de la factura	CONDICIONES	CONCEPTOS	CUENTAS DEUDORAS		Domicilio
							del Mayor	Auxiliar	
1954.									
Febrero 20	65.		2519	31 Euro.	francopida	Leña.	Fabricación	Fábrica n.º 32.	
" "	"		2520	31 "	"	tablones	"	" 30	
" "	"		2521	31 "	"	trabaja	"	" 27.	
" "	"		2522	31 "	"	leña	"	" 26	
" "	"		2523	31 "	"	tablas y trabaja	"	" 23.	
" "	"		2524	31 "	"	leña, serrín	"	" 18.	
" "	"		2525	31 "	"	tablones	"	" 17.	
" "	"		2526	31 "	"	leña	"	" 14	
" "	"		2527	31 "	"	" encina	"	" 12.	
" "	"		2528	31 "	"	"	"	" 10	
" "	"		2529	31 "	"	picena y leña	"	" 4.	
" "	"		2530	31 "	"	tablones	"	" 5.	
" "	"		2531	31 "	"	Cajas envase.	"	" 71.	
Febrero 25	66		2532	26 Euro.	francopida	2375 M	Deposito frapos		
" "	"		2533	15 Feb.º	"	6491 M	"		
" "	"		2534	16 "	"	banco de ferrop.	Garaje	Banco de	
" "	"		2535	23 "	por caja	agujas	Fruncos Matenas	Genero de Punto.	
" "	"		2536	15 "	contado	Impresos	de la Com.ª de Mat.ª		
" "	"		2537	15 "	"	"	Gastos Generales	Impresos	
" "	"		2538	22 "	"	"	"	"	
" "	"		2539	15 "	francopida	Valvula	Fabricación	Fábrica n.º 12.	
" "	"		2540	31 Libre	"	Nipas.	"	" 59.	
" "	"		2541	15 Feb.º	"	"	"	" 41.	
" "	"		2542	31 Euro.	contado	Drugs.	"	" 15	
" "	"		2543	17 Febrero	"	5 a	Cola	" 64.	
" "	"		2544	31 Euro.	francopida	"	Secerías telera y coma	" 7	
" "	"		2545	31 "	"	"	Comas	" 9.	
" "	"		2546	31 "	"	17 a	Acite y grasa	" 13.	
" "	"		2547	31 "	"	"	Secerías telera	" 14	
" "	"		2548	31 "	"	"	Comas.	" 15	
" "	"		2549	31 "	"	"	"	" 16	

icilio

Cuentas Acreedoras					
Del Mayor	Auxiliar	Domicilio	Pesetas	Suma diaria Pesetas	TOTALES Pesetas
Proveedores.	Sindicato de la Madona	Sumas anteriores	66198.20		5987391.82
id.	" " "	Heay.	41140		
id.	" " "	"	90.85		
id.	" " "	"	6.65		
id.	" " "	"	2580		
id.	" " "	"	2765		
id.	" " "	"	27730		
id.	" " "	"	11315		
id.	" " "	"	60		
id.	" " "	"	55		
id.	" " "	"	40.75		
id.	" " "	"	75.70		
id.	" " "	"	1840		
id.	" " "	"	78	66870.95	6004262.77
Proveedores.	Joaquin Viqueira	Huelva	2718.70	M	
id.	Industria Gable Form. S.A.	Barcelona	4643.70	M	
id.	Industria Camocera Heayana Socializada	Heay.	4511.70		
id.	Roberto Parja Legum	"	40.50		
id.	Gráficas Heayalidades	"	55		
id.	" " "	"	55		
id.	" " "	"	40		
id.	Hateu Bonet S.A.	"	27.25		
id.	" " "	"	50300		
id.	" " "	"	2791		
id.	Seijo de Juan Botella Reig	"	14.50		
id.	Sociedad Ama Honeguel	Barcelona	113.20		
id.	Joaquin Martí Bonet	Heay	1038.40		
id.	" " "	"	6.60		
id.	" " "	"	48		
id.	" " "	"	60		
id.	" " "	"	1220.5		
id.	" " "	"	146.25		
		Sumas y sigue	14352.77		6004262.77

FECHA	Asiento N.º	Pasado	Nuestro número de orden	Fecha de la factura	CONDICIONES	CONCEPTOS	CUENTAS DEUDORAS		Domicilio
							del Mayor	Auxiliar	
1987									
Febrero 25	66		2550	31 Ene.	franzenda	150	Accesorios teleros.	Fabricación	colectiva n.º 17
"	"	"	2551	31 "	"	565	"	id	" 19
"	"	"	2552	31 "	"	710	lomas	id	" 22
"	"	"	2553	31 "	"		Accesorios teleros	id	" 23
"	"	"	2554	31 "	"		"	id	" 28
"	"	"	2555	31 "	"	350	lomas	id	" 30
"	"	"	2556	31 "	"	1580	id	id	" 32
"	"	"	2557	31 "	"	390	id	id	" 33
"	"	"	2558	31 "	"	315	id	id	" 35
"	"	"	2559	31 "	"	3300	lomas	id	" 37
"	"	"	2560	31 "	"		lomas	id	" 77
"	"	"	2561	31 "	"	1125	id	id	" 116
"	"	"	2562	31 "	"	415	id	id	" 1
"	"	"	2563	31 "	"		id	id	" 34
"	"	"	2564	31 "	"		id	id	" 73
"	"	"	2565	31 "	"		id	id	" 124
"	"	"	2566	31 "	"	190	id	id	" 60
"	"	"	2567	31 "	"		id	id	" 61
"	"	"	2568	31 "	"		id	id	" 62
"	"	"	2569	31 "	"		grass	id	" 66
"	"	"	2570	31 "	"	190	lomas	id	" 32
"	"	"	2571	31 "	"		id	id	" 105
"	"	"	2572	31 "	"		grass	id	" 41
Febrero 26	67		2573	23 Febrero	franzenda		Arpasos	Arpasos	
"	"	"	2574	15 "	"	M 2807	Arpillon	Primeros Abatones	Embalsajid
"	"	"	2575	25 "	con baja		Arpillon	id	Genero al punto
"	"	"	2576	1 Ene.	franzenda	13395 m.	Arpillon	id	"
"	"	"	2577	31 "	contado		Arpillon	id	"
"	"	"	2578	12 "	a Social		Arpillon	Gastos Generales	Rep. accesorios teleros
"	"	"	2579	23 Febrero	contado		Arpillon	Fabricación	Fabrica n.º 30
"	"	"	2580	17 "	"	22 a	Reporte mano	id	100
"	"	"			"		Arpillon	id	10

cilio

Cuentas acreedoras		Domicilio	Pesetas	Suma diaria Pesetas	TOTALES Pesetas
Del Mayor	Auxiliar				
Proveedores.	Traquin Martí Domé.	Sumas anteriores	12354.77		6004362.177
id	" " "	Aleo	134.40		
id	" " "	"	56.40		
id	" " "	"	87.65		
id	" " "	"	55		
id	" " "	"	16.50		
id	" " "	"	74		
id	" " "	"	281.25		
id	" " "	"	147.86		
id	" " "	"	49.25		
id	" " "	"	26.20	a	
id	" " "	"	104		
id	" " "	"	87.45		
id	" " "	"	75.50		
id	" " "	"	68		
id	" " "	"	12.50		
id	" " "	"	8.50		
id	" " "	"	64.10		
id	" " "	"	2		
id	" " "	"	16		
id	" " "	"	3		
id	" " "	"	12.35		
id	" " "	"	16		
id	" " "	"	18	15872.78	6020135.55
Proveedores.	Eunike Eunike	Sabadell.	672.70		
id	Industriales de Baneres	Baneres	1782.35	M	
id	Antonio Pla Espulgues	Aleo	157.25		
id	Eugenio Verdu	Montgat.	25795.50		
id	José Gilbert Pla	Aleo	50		
id	Miguel Baranova	Barcelona	83.25		
id	Sindicato de Industria Vestid. Abona Piedad	Aleo	187.50		
Clientes	Unión Química y Luch S.A.	Barcelona	1011.20	a	
Proveedores.		Sumas pague	29917.45		6020135.55

FECHA	Asiento N.º	Pasado	Nuestro número de orden	Fecha de la factura	CONDICIONES	CONCEPTOS	CUENTAS DEUDORAS		Domicilio
							del Mayor	Auxiliar	
1987									
Febrero 26	67		2581	17 Febrero.	Contado.	5-2 Colomitos	Fabricación	Fabra n.º 55.	
" "	"		2582	17 "	"	1 id	id	" " 9	
" "	"		2583	21 Fibre	"	Reparación teleros	id	" " 21.	
" "	"		2584	20 Febrero.	Por baja	108 Comas	id	" " 12.	
" "	"		2585	24 "	Contado.	Cojalatona	id	" " 59.	
" "	"		2586	12 "	"	"	id	" " 37.	
" "	"		2587	23 "	"	Sauvadones	id	" " 10	
" "	"		2588	18 "	"	Espadas etc.	id	" " 11.	
" "	"		2589	18 "	"	Fibra roja	id	" " 7.	
" "	"		2590	23 Guero	"	Lampasas	id	" " 24	
" "	"		2591	23 Febrero.	Por Capi.	Heus aceite	id	" " 103.	
" "	"		2592	21 Guero.	Contado	benajuna	id	" " 11.	
" "	"		2593	21 "	"	"	id	" " 11.	
" "	"		2594	15 Febrero.	frontonda	800 M Arpillen	id	" " 76.	
" "	"		2595	4 "	"	mf. q trabajos	id	" " 21.	
" "	"		2596	4 "	"	"	id	" " 35	
" "	"		2597	14 "	"	"	id	" " 24.	
" "	"		2598	20 "	"	"	id	" " 65.	
" "	"		2599	20 "	"	"	id	" " 10	
" "	"		2600	14 "	"	teleros	id	" " 23.	
" "	"		2601	20 "	"	"	id	" " 15.	
" "	"		2602	20 "	"	tritadora	id	" " 58.	
" "	"		2603	20 "	"	id	id	" " 62.	
" "	"		2604	20 "	"	id	id	" " 103.	
" "	"		2605	20 "	"	"	id	" " 104.	
" "	"		2606	14 "	"	"	id	" " 21	
Febrero 27	68		2607	15 Febrero	Contado. M 497 100	Hija deo milado	Almacenes.	Genero Guindo.	
" "	"		2608	18 "	Por baja.	cepillos nuevos para	id	" "	
" "	"		2609	21 Guero.	Contado. M 1732 000	Milados	id	" "	
" "	"		2610	21 "	"	Alm. milado	id	" "	
" "	"		2611	25 Febrero.	Caqalo	bucanot	id	Almacenes fepidos	

CUENTAS ACREEDORAS							
Del Mayor	Auxiliar		Domicilio	Pesetas	Suma diaria Pesetas	TOTALES Pesetas	
Proveedores	Unión Química y Seda S.A.	2131	Lunas anteriores Barcelona	29918.45		6026155.59	
id	" " " "	2132	"	28205.00			
id	Hormel Torre Mostin	2133	Bocairente	10750.00			
id	Sendero Abanto Gornaler	2134	Heay	23725.00			
id	Control de Repelentes, Fontaneros y Cristales	2135	"	375.00			
id	" " " "	2136	"	163715.00			
id	" " " "	2137	"	10.00			
id	Vda de Santiago Garcia	2138	"	264.00			
id	" " " "	2139	"	161.00			
id	" " " "	2140	"	30.00			
id	Sociedad Española de Simposios Electricos "Z"	2141	Barcelona	22540.00			
id	José Expugues de Gago	2142	Gago	11740.00			
id	José Gibert Pla	2143	Heay	93.00			
id	" " " "	2144	"	4524.00			
id	Fabricadores de Caneros	2145	Caneros	116070.00	M		
id	Industrias Socializadas de Carpintería	2146	Heay	277.50			
id	" " " "	2147	"	479.35			
id	" " " "	2148	"	227.50			
id	" " " "	2149	"	389.65			
id	" " " "	2150	"	70.65			
id	" " " "	2151	"	115.25			
id	" " " "	2152	"	280.00			
id	" " " "	2153	"	87.80			
id	" " " "	2154	"	163.90			
id	" " " "	2155	"	68.60			
id	" " " "	2156	"	179.40			
id	" " " "	2157	"	490.30		36281.60	6026574.15
id	" " " "	2158	"	2526.00			
Proveedores	Lunas Rosas	2607	Barcelona	14725.50	M		
id	Vda de Juan Gornaler	2608	"	3077.50			
id	Industrias Socializadas Emborn	2609	"	17452.50	M		
id	" " " "	2610	"	9871.15			
id	José Giménez	2611	Heay	30.00			
id	" " " "	2612	Lunas y Sigel	24134.70			6026574.15

FECHA	Asiento N.º	Pasado	Nuestro número de orden	Fecha de la factura	CONDICIONES	CONCEPTOS	CUENTAS DEUDORAS		Domicilio
							del Mayor	Auxiliar	
1987									
Febrero 27	68		2612	31 Ene.	franzenda	Terminia	Amacens	Amacens fijos	
"	"		2613	23 Febrero	contado	Cherale	"	"	
"	"		2614	22 "	contado	Capotes, Bozadors, Panteles	"	"	
"	"		2615	21 "	Papado	frapos. " 479	Deposito frapos.	"	
"	"		2616	8 Ene.	contado	Recorte lana " 5429	"	"	
"	"		2617	25 Feb.	Papado	frapos. " 322	"	"	
"	"		2618	21 "	contado, liquidado	" " 6820	"	"	
"	"		2619	21 "	liquidado	" " 5603	"	"	
"	"		2620	21 "	liquidado	" " 5955	"	"	
"	"		2621	20 Ene.	Por fin	Carpetas y fichas	gastos generales	debtos contados	
"	"		2622	19 febrero	contado	Ima portand	"	Obras reparaciones	
"	"		2623	1 "	"	espartas	"	"	
"	"		2624	31 Ene.	franzenda	Terminia	"	prestación Oficina	
"	"		2625	31 "	"	"	"	Obras deposito Estacion	
"	"		2626	18 Febrero	contado	Reparacion camara	Garage	Reparaciones	
"	"		2627	9 "	franzenda 17303 a	Prod. Oil	Fabricacion	Fabrica n.º 55	
"	"		2628	19 "	" 8112 a	"	"	" 10	
"	"		2629	31 Ene.	"	Pinon	"	" 24	
"	"		2630	31 "	"	"	"	" 21	
"	"		2631	31 "	"	"	"	" 11	
"	"		2632	31 "	"	"	"	" 9	
"	"		2633	31 "	"	"	"	" 24	
"	"		2634	31 "	"	"	"	" 30	
"	"		2635	31 "	"	"	"	" 77	
"	"		2636	31 "	"	"	"	" 80	
"	"		2637	31 "	"	"	"	" 114	
"	"		2638	31 "	"	"	"	" 116	
"	"		2639	31 "	"	"	"	" 95	
"	"		2640	31 @ febrero	"	"	"	" 24	
"	"		2641	15 "	"	Apex Millation	"	" 9	
"	"		2642	15 "	"	Waller	"	" 7	

COMPRAS

CUENTAS ACREEDORAS		Domicilio	Pesetas	Suma diaria Pesetas	TOTALES Pesetas
Del Mayor	Auxiliar				
Proveedores.	Fedrico Torro	Aleog	29124.70		6026517.15
Clientes	Euniquo Jacil Gaudela.	"	9		
id.	Sindicato de Industriales Vestir. Nomb. Piedad	"	175		
Proveedores.	Nicolas Lacer Aleog	"	28108.15		
Clientes	Establecimiento Central de Intendencia	Madrid	208.19		
Proveedores.	Vicente Lorea	Aleog	2996		
id.	Santiago Fajó	Barcelona	324.70		
id.	"	"	5777.20		
id.	"	"	5077.70		
id.	"	"	5977.40		
id.	Antonio Ali	"	142		
id.	Sindicato de Edificacion, Nacional 6 ^a 1 ^a div	Aleog	753		
id.	Ramon Sacher	"	260		
id.	Fedrico Torro	"	14410		
id.	"	"	17.95		
id.	Pascual Torro	"	550		
id.	Nibon	Valencia	5722.45		
id.	"	"	3277.50		
id.	Jorge Sempere Gil.	Aleog	2340		
id.	"	"	17645		
id.	"	"	1570		
id.	"	"	44.50		
id.	"	"	262		
id.	"	"	351.5		
id.	"	"	10		
id.	"	"	32.80		
id.	"	"	11		
id.	"	"	2550		
id.	"	"	2770		
id.	"	"	1825		
id.	"	"	78		
id.	Antonio Truñas	"	2015		
id.	"	"	1090		
id.	"	Sumas y sigue	86269.75		6026517.15

FECHA	Asiento N.º	Pasado	Nuestro número de orden	Fecha de la factura	CONDICIONES	CONCEPTOS	CUENTAS DEUDORAS		Domicilio
							del Mayor	Auxiliar	
1937									
Febrero 27	68		2643	15 Febrero.	frangida	Acces. nitatin	fabricación	Fabrica n.º 13.	
"	"		2644	15 "	"	friller.	id.	" " 16.	
"	"		2645	15 "	"	"	id.	" " 30.	
"	"		2646	15 "	"	Lomca, rodamiento a bolas	id.	" " 34.	
"	"		2647	15 "	"	Repar. artefact.	id.	" " 61.	
"	"		2648	15 "	"	"	id.	" " 62.	
"	"		2649	15 "	"	"	id.	" " 77.	
"	"		2650	15 "	"	Accesorio teleros	id.	" " 80.	
"	"		2651	15 "	"	Reparación artefactos	id.	" " 104.	
"	"		2652	21 libre	"	"	id.	" " 1.	
"	"		2653	21 Euro.	"	Bulos saldo y caudado.	id.	" " 5.	
"	"		2654	21 "	"	mil pintas.	id.	" " 7.	
"	"		2655	21 "	"	Pemeteri	id.	" " 9.	
"	"		2656	21 "	"	"	id.	" " 10.	
"	"		2657	21 "	"	moses alumbre.	id.	" " 11.	
"	"		2658	21 "	"	tornillo tuero	id.	" " 14.	
"	"		2659	21 "	"	puntas y apunpillones	id.	" " 15.	
"	"		2660	21 "	"	botas y dems.	id.	" " 16.	
"	"		2661	21 "	"	Pemeteri	id.	" " 17.	
"	"		2662	21 "	"	"	id.	" " 20.	
"	"		2663	21 "	"	"	id.	" " 21.	
"	"		2664	21 "	"	"	id.	" " 22.	
"	"		2665	21 "	"	"	id.	" " 24.	
"	"		2666	21 "	"	"	id.	" " 28.	
"	"		2667	21 "	"	"	id.	" " 30.	
"	"		2668	21 "	"	"	id.	" " 31.	
"	"		2669	21 "	"	"	id.	" " 33.	
"	"		2670	21 "	"	"	id.	" " 34.	
"	"		2671	21 "	"	"	id.	" " 40.	
"	"		2672	21 "	"	"	id.	" " 42.	
"	"		2673	21 "	"	"	id.	" " 45.	

COMPRAS

Cuentas Acreedoras				Domicilio	Pesetas	Suma diaria Pesetas	TOTALES Pesetas
Del Mayor	Auxiliar						
Proveedores.	Antonio Francis.	22.43	Meq		862.6775		6026517.15
id	" "	2.244	"		10		
id	" "	2.247	"		52.10		
id	" "	2.245	"		13.92		
id	" "	2.247	"		255.70		
id	" "	2.247	"		25		
id	" "	2.247	"		1.35		
id	" "	2.247	"		14.45		
id	" "	2.247	"		15.20		
id	" "	2.247	"		81		
id	Federico Barre.	2.247	"		8.20		
id	" "	2.247	"		11		
id	" "	2.247	"		2		
id	" "	2.247	"		56.50		
id	" "	2.247	"		23.65		
id	" "	2.247	"		11.50		
id	" "	2.247	"		2.45		
id	" "	2.247	"		2.60		
id	" "	2.247	"		77.30		
id	" "	2.247	"		92.35		
id	" "	2.247	"		21.45		
id	" "	2.247	"		8.35		
id	" "	2.247	"		170.25		
id	" "	2.247	"		1.20		
id	" "	2.247	"		1.50		
id	" "	2.247	"		4.50		
id	" "	2.247	"		2		
id	" "	2.247	"		52.55		
id	" "	2.247	"		2		
id	" "	2.247	"		271.55		
id	" "	2.247	"		5.75		
id	" "	2.247	"		41.5		
			Sumas pique		8790.490		6026517.15

FECHA	Asiento N.º	Pasado	Nuestro número de orden	Fecha de la factura	CONDICIONES	CONCEPTOS	CUENTAS DEUDORAS		Domicilio
							del Mayor	Auxiliar	
1937									
Febrero 27	68		2674	31 Buenos	fronfundida	Perelena	Fabricación	Fabrica n.º 55	
"	"	"	2675	31 "	"	"	id	" 56	
"	"	"	2676	31 "	"	"	id	" 57	
"	"	"	2677	31 "	"	"	id	" 65	
"	"	"	2678	31 "	"	"	id	" 67	
"	"	"	2679	31 "	"	"	id	" 32	
"	"	"	2680	31 "	"	"	id	" 73	
"	"	"	2681	31 "	"	"	id	" 49	
"	"	"	2682	31 "	"	"	id	" 129	
"	"	"	2683	25 Feb'	Contado	Rento aluminio	id	" 7	
"	"	"	2684	22 "	Por capi.	Papel carto.	id	" 6	
"	"	"	2685	5 "	Contado	mp obras	id	" 11	
"	"	"	2686	22 Buenos	"	"	id	" 44	
"	"	"	2687	19 Feb'	"	"	id	" 79	
"	"	"	2688	19 "	"	"	id	" 32	
"	"	"	2689	24 Buenos	"	"	id	" 60	
"	"	"	2690	22 "	"	"	id	" 125	
"	"	"	2691	22 "	"	"	id	" 69	
"	"	"	2692	19 Feb'	"	"	id	" 57	
"	"	"	2693	5 "	"	"	id	" 22	
"	"	"	2694	5 "	"	"	id	" 31	
"	"	"	2695	24 "	Por capi.	Soldadura	id	" 99	
"	"	"	2696	4 "	Contado	molinosi carosa	id	" 42	
"	"	"	2697	17 "	"	Acº telara	id	" 32	
"	"	"	2698	17 "	"	"	id	" 107	
"	"	"	2699	26 "	Por capi.	Sera	id	" 112	
"	"	"	2700	18 "	"	Sera	id	" 12	
"	"	"	2701	15 "	"	Exporta.	id	" 10	
"	"	"	2702	12 "	Contado	"	id	" 30	
"	"	"	2703	12 "	"	"	id	" 5	
"	"	"	2704	12 "	"	Donillos	id	" 55	

Domicilio	CUENTAS ACREEDORAS			Domicilio	Pesetas	Suma diaria Pesetas	TOTALES Pesetas
	Del Mayor	Auxiliar					
	Provedores	Pedro Frone	2679	Alcoy	8790.90		6026574.15
	id	" "	2677	"	670		
	id	" "	2678	"	4.35		
	id	" "	2677	"	9		
	id	" "	2677	"	170		
	id	" "	2677	"	165		
	id	" "	2679	"	26		
	id	" "	2680	"	8.25		
	id	" "	2681	"	54.30		
	id	" "	2682	"	16.25		
	id	Rosendo Segui Santoupa	2682	"	18		
	id	Sendera Hatosis Domenech	2684	"	3.15		
	id	Sindicato de la Edificacion. Verticales Construcciones. 1900		"	408.50		
	id	" " " " " "		"	640.		
	id	" " " " " "		"	720.		
	id	" " " " " "		"	677.5		
	id	" " " " " "		"	675.		
	id	" " " " " "		"	18.50		
	id	" " " " " "		"	886.5		
	id	" " " " " "		"	567.25		
	id	" " " " " "		"	535.25		
	id	" " " " " "		"	31.50		
	id	Industria Especializada de Hortalizas		"	4		
	id	Barrile Valor	2686	"	3		
	id	Manuel Ferrer Albor	2687	"	487.5		
	id	" " " " " "	2688	"	54		
	id	Rafael Sempere	2689	"	38	M	
	id	Franco Cortis	2700	"	50.60		
	id	Ramon Nacher	2701	"	552		
	id	" " " " " "	2702	"	1.352		
	id	" " " " " "	2703	"	11		
	id	" " " " " "	2703	"	10.		
				Sumas y ajuste	90861.40		6026574.15

FECHA	Asiento N.º	Pasado	Nuestro número de orden	Fecha de la factura	CONDICIONES	CONCEPTOS	CUENTAS DEUDORAS		Domicilio
							del Mayor	Auxiliar	
1937									
Febrero 27	68.		2705.	15 Febrero.	kontado	Acó. Telera	Fabricación	Fabrica n.º 111.	
Marzo 1.	69.			Contingente al Acímto n.º 68 de 27 Febrero 1937		Facturas n.º 2507 el 2510	Primeros Materiales	Genaro Pinto.	
"	"		2706	20 Febrero.	kontado	" 1310 ¹⁰⁰	Hogador Nido	"	
"	"		2707	16 Euro.	transferida		"	"	
"	"		2708	14 Diciembre	"		Sana 6.º leuda.	Sana.	
"	"		2709	"	"		"	"	
"	"		2710	"	"		"	"	
"	"		2711	"	"		"	"	
"	"		2712	"	"		"	"	
"	"		2713	"	"		"	"	
"	"		2714	"	"		Quincha.	"	
"	"		2715	"	"		Sana 6.º leuda.	"	
"	"		2715	25 Febrero	Recibo		Quisquis.	Accesorios.	
"	"		2716	17 "	Recibido A 17	Portapiés	"	"	
"	"		2717	25 "	Recibo " 521	frapos	Deposito frapos	"	
"	"		2718	26 Enero.	transferida 301	Barbas.	Fabricación	Fabrica n.º 34.	
"	"		2719	7 Enero	" 811	avillos	"	" 27.	
"	"		2720	27 Euro.	kontado.	lamillas	"	" 31.	
"	"		2721	27 "	Recibo	Sana	"	" 30.	
"	"		2722	11 Febrero	kontado.	lpxes	"	" 103.	
"	"		2723	"	"	"	"	" 66.	
"	"		2724	25 Euro.	"	"	"	" 57.	
"	"		2725	24 Febrero	transferida	Acete dinamo	"	" 57.	
"	"		2726	17 Febrero.	"	Materiales y trabajos	Gastos Generales	Instalación Oficinas	
"	"		2727	23 "	"	Reparación instalación calefacción. Pln.º 1	Materiales	Almuerzo Getzinger	
"	"		2728	23 Euro.	"	" 966 ⁵⁰	Sana Blanca firm	Sana.	
"	"		2729	14 "	"	frama 25	"	Genaro Pinto.	
"	"		2730	20 Febrero	"	"	"	"	
"	"		2731	19 "	"	mat. y trabajos	Fabricación	Fabrica n.º 69.	
"	"		2732	20 "	"	"	"	" 67.	
"	"		2733	20 "	"	"	"	" 17.	
"	"		2734	20 "	"	"	"	" 22.	
"	"		2734	20 "	"	"	"	" 9.	

Código	CUENTAS ACREEDORAS			Pesetas	Suma diaria Pesetas	TOTALES Pesetas
	Del Mayor	Auxiliar	Domicilio			
Proveedores.	Hijos de Alfonso A. Lize	2765	Barcelona	90561.40		6026517.15
Almacenes	Contraportada al cargo de las facturas 174.2507 al 2510		Barcelona	54.80	90416.20	6116932.35
Proveedores.	Severino Ramos	2705	(Barcelona) Castellón	21104.70		
id.	Porra, Puig	2707	Barcelona	8718.05	"	
id.	Asociación General de Gimnastas	2703	Sabadell Madrid	23775.00		
id.	" " " "	2701	"	5385.30		
id.	" " " "	2702	"	1051.15		
id.	" " " "	2700	"	2841.90		
id.	" " " "	2700	"	2622.50		
id.	" " " "	2700	"	1188.60		
id.	" " " "	2700	"	234.75		
id.	" " " "	2700	"	69105.15		
id.	Sindicato de Oficios Varios	2700	Barcelona	104		
id.	Jaime Acuña	2710	Valencia	171.60	"	
id.	German Roman	2707	Madrid	376.70	"	
id.	Juan Tiqueros S ^{ca}	2700	Sabadell	2375.00		
id.	" " " "	2700	"	988.10		
id.	Francisco Marco	2700	Barcelona	130.71		
id.	Juan Romá	2700	Alay	130.05		
id.	J. Verges	2700	Valencia	76	"	
id.	" " " "	2700	"	901.95	"	
id.	" " " "	2700	"	2640	149324.06	6266757.41
Proveedores.	Industrias Socialistas de Carpintería	2700	Alay	2533.70		
id.	Industrias de Estampación Socialistas	2700	"	18		
id.	Jaquim Bolla	2700	Gandia	82.08	"	
id.	Hospital Juan Sabregas Forbi, S.C.	2700	Barcelona	23490.05		
id.	" " " "	2700	"	29849.50		
id.	Industrias Socialistas de Carpintería	2700	Alay	1281.30		
id.	" " " "	2700	"	1430.00		
id.	" " " "	2700	"	56.20		
id.	" " " "	2700	"	249.50		
id.	" " " "	2700	"	38.50		
	Sumas y sigue			66822.05		6266757.41

FECHA	Asiento N.º	Pasado	Nuestro número de orden	Fecha de la factura	CONDICIONES	CONCEPTOS	CUENTAS DEUDORAS		Domicilio
							del Mayor	Auxiliar	
1887.									
Marzo 2	70.		2735.	20 Febrero	frasefonda	mf y trabajo	Fabricacion	Fabrica n.º 56.	
"	"		2736	20 "	"	"	id	"	35
"	"		2737	20 "	"	"	id	"	11
"	"		2738	20 "	"	"	id	"	11
"	"		2737	19 "	"	"	id	"	25.
"	"		2740	1.º Feb'	"	mf calafaccion	id	"	41
"	"		2741	23 Nbre.	"	" y trabajo	id	"	42.
"	"		2742	25 Feb'	Por Caja	silos	id	"	40
"	"		2743	1.º "	frasefonda	material calfaccion	id	"	49
"	"		2744	26 "	Por Caja M 1970	hilo algodón	id	"	75
"	"		2745	27 Enero	"	Ruloj.	id	"	13.
"	"		2746	24 Febrero	Pagado	Caja	id	"	10
"	"		2747	27 "	id	Opres	id	"	14.
Marzo 3	71.		2748	27 Febrero	contado	Impresos	Gastos Generales	Impresos.	
"	"		2749	26 "	"	Cajetas, cascadores y pant.	Almacenes	Almacenes fijados	
"	"		2750	31 Enero	"	crustales	id	"	
"	"		2751	27 "	frasefonda a 223	Secumonsate S.	Primeros Materiales	Carbonates, óxidos, deung'	
"	"		2752	10 Febrero	"	Acete engrose	id.	Acetes y grasas	
"	"		2753	22 "	" a 3423	"	id.	"	
"	"		2754	22 Enero	Liquidado M 3564	Horden alij.	id	Hilodones	
"	"		2755	1.º Marzo	frasefonda M 3077	trapos	Deposito trapos.	"	
"	"		2756	1.º "	Pagado	Gasolina	Garage.	Gasolina	
"	"		2757	1.º "	frasefonda a 24844	Puel. del.	Fabricacion	Fabrica n.º 5.	
"	"		2758	1.º "	" a 2489	"	id	"	12.
"	"		2759	11 Febrero	"	Secumons telares	id	"	23
"	"		"	"	"	"	id	"	15
"	"		"	"	"	"	id	"	17
"	"		"	"	"	" hilafun	id	"	73
"	"		"	"	"	"	id	"	22.
"	"		2760	16 "	contado a 50	lacas smallas	id	"	10
"	"		2761	31 Enero	frasefonda	Seplastina	id	"	30

Cuentas Acreedoras							
Del Mayor	Auxiliar	Domicilio		Pesetas	Suma diaria Pesetas	TOTALES Pesetas	
Proveedores.	Industrias Socializadas de Carpinteros 2711	Sumas anteriores		68820.05		6886757.41	
id.	" " " 2725	Hleay		70.00			
id.	" " " 2721	"		207			
id.	" " " 2721	"		1861			
id.	" " " 2721	"		231.90			
id.	" " " 2725	"		368.90			
id.	Industrias de Calificación Socializadas 2740	"		51			
id.	" " " 2721	"		578			
id.	José Domenech " 2725	"		78			
id.	Industrias de Calificación Socializadas 2748	"		250			
id.	Calculadoras Guisasa, S.A. 2744	Barcelona		243.75.11			
id.	Juan Matas 2744	Hleay		50			
id.	Angel Voda 2746	"		21.15			
id.	Antoni Gasalber Boti 2747	"		210	707.48.25	6887508.66	
Proveedores	Epitíficos Socializados 2749	Hleay		1125			
Clientes	Sindicato de Industriales Vestir, Monte Piedad 2740	"		30152.85			
Proveedores	Industrias Socializadas Hospitalaria Pontonera, Vidrieros 2740	"		19.40			
id.	Fábrica Colectiva de Productos Químicos 2757	Barcelona		775			
id.	A de Margate 2755	Valencia		692.75			
id.	" " " 2753	"		10440.15.00			
id.	Vejines - Guay, S. A. S. A. 2755	Barcelona		82770.90.11			
id.	José Ramón Catalaquad 2755	Valdepenyat		5154.70.11			
id.	Sindicato de la Velocidad, Transportes S ^{ra} de las Guay S ^{ra} 2757	Hleay		450			
id.	St. Pape Honor. 2757	"		1074.95			
id.	" " " 2757	"		1830.85			
id.	Juan Feixidor 2755	Sabadell		a) 107.00			
id.	" " " "	"		b) 45.00			
id.	" " " "	"		c) 34.00			
id.	" " " "	"		d) 56.00			
id.	" " " "	"		e) 44.60			
id.	Enrique Gil, Botanda 2750	Hleay		287			
id.	Industrias Socializadas Hospitalaria Pontonera, V ^{da} 2740	"		1850.00			
		"		51			
		Sumas pague		91246.05		6887508.66	

FECHA	Asiento N.º	Pasado	Nuestro número de orden	Fecha de la factura	CONDICIONES	CONCEPTOS	CUENTAS DEUDORAS		Domicilio
							del Mayor	Auxiliar	
1969									
Marzo 3	71		2760	31 Euro.	fransonda	Hospitalaria	Fabricacion	Fabna n.º 15.	
"	"	"	2763	31 "	"	"	"	" 129	
"	"	"	2764	31 "	"	"	"	" 55	
"	"	"	2765	17 Abril	"	425 a fabrica	"	" 8	
"	"	"	2766	17 Febrero.	"	"	"	" 74	
"	"	"	2767	24 "	"	403 a	"	" 74	
"	"	"	2768	19 "	"	547 a	"	" 6	
"	"	"	2769	22 "	"	2103 a	"	" 24	
"	"	"	2770	22 "	"	812 a	"	" 14	
"	"	"	2771	22 "	"	206 a	"	" 15	
"	"	"	2772	20 "	"	198 a	"	" 13	
"	"	"	2773	25 "	"	198 a	"	" 11	
"	"	"	2774	25 "	"	405 a	"	" 9	
"	"	"	2775	25 "	"	483 a	"	" 25	
"	"	"	2776	8 "	Liquidada	50 a	Acete dinamo	" 132	
"	"	"	2777	8 "	"	50 a	" lubricante	" 7	
"	"	"	2778	8 "	"	50 a	" dinamo	" 13	
"	"	"	2779	8 "	"	50 a	"	" 64	
"	"	"	2780	2	contado	Hospitalaria	"	" 19	
"	"	"	2781	31 Libre	por bajo	llo cancho	"	" 28	
"	"	"	2782	17 Feb:	"	estiquitos	"	" 3	
"	"	"	2783	25 "	contado	Serie:	"	" 24	
Marzo 4	72		2784	17 "	contado	Panjin	Primeros Neotomas	Genos Puntos.	
"	"	"	2785	26 "	Pagado	Conto.	"	Secronis.	
"	"	"	2786	1º Marzo	contado	Capotes puntalans y cardona	Almacenes	Almacenes fepid	
"	"	"	2787	25 Febrero	"	Bolchónites y baterías	"	"	
"	"	"	2788	1º Marzo	"	Reparaciones	Garaje	Reparaciones	
"	"	"	2789	5 Novbr.	Pagado	Obras y reparaciones	Fabricacion	Fabna n.º 102.	
"	"	"	2790	22 Obr.	"	of. obrs.	"	" 119	
"	"	"	2791	14 Febrero.	contado	260 a	bañotes	" 34	
"	"	"	2792	18 "	fransonda	805 a	Acete engrase	" 24	

Cuentas Acreedoras		Domicilio	Pesetas	Suma diaria Pesetas	TOTALES Pesetas
Del Mayor	Auxiliar				
Proveedores.	Industrias Asociadas de Hojalat ^a , Fontaneros y Vidrieros	Sumas anteriores	91340.05		6837503.66
id	" " " "	Hojalat	128.10		
id	" " " "	"	115.70		
id	" " " "	"	132.05		
id	J. Gysbert Baralo	"	467.50		
id	" " " "	"	443.50		
id	" " " "	"	601.70		
id	" " " "	"	223.50		
id	" " " "	"	453.40		
id	" " " "	"	343.20		
id	" " " "	"	226.60		
id	" " " "	"	217.80		
id	" " " "	"	217.80		
id	" " " "	"	445.50		
id	" " " "	"	443.50		
id	A de Reporte	Valencia	157.50		
id	" " " "	"	170		
id	" " " "	"	157.50		
id	" " " "	"	157.50		
id	Control de Hospitales, Fontaneros y Cristales	Hojalat	56		
id	Industrias Caucho Asociadas	"	2.50		
id	Servicios Gysbert Comont	"	70		
id	Antonio Lopez	"	1855.50	98360.00	6435868.06
Proveedores.	Manuel Lopez	Alcala	1405.80		
id	Agustin Nario	Hojalat	73.20		
Clientes	Sindicato de Industriales Vestib ^o Abente Ciudad	"	27280.68		
id	Enrique Amel Candela	"	25.80		
Proveedores.	Industrias Hojalateras S ^{as} de Metalisteria	"	7		
id	Industrias Asociadas de Carpinteria	"	46		
id	Sindicato de Edificacion, Nacional Com ^o S ^{as}	"	16.50		
id	Hojes de Abonano Lores	Barcelona	1106.70		
id	A de Reporte	Valencia	2757		
		Sumas y sigue	55078.68		6435868.06

FECHA	Asiento N.º	Pasado	Nuestro número de orden	Fecha de la factura	CONDICIONES	CONCEPTOS	CUENTAS DEUDORAS		Domicilio
							del Mayor	Auxiliar	
1937									
Marzo 11	43		2793	21 Euro.	fransfenda	130500	Algodon hilado	Fabricacion	Fabrica n.º 34.
"	"	"	2794	2 Marzo	Pagado	"	Acido olivo	"	" " 9
"	"	"	"	"	"	130500	"	"	" " 21
"	"	"	2795	26 Febrero	Contado.	"	Secorios	"	" " 22
"	"	"	2796	18 "	Por caja	a Alto	Acido murico	"	" " 104
"	"	"	2797	20 "	"	"	Reparaciones	"	" " 105
"	"	"	2798	26 "	Contado	"	Chaucho gama	"	" " 41
"	"	"	2799	6 "	fransfenda	"	Campanas	"	" " 16
"	"	"	2800	6 "	"	"	"	"	" " 15
"	"	"	2801	6 "	"	"	"	"	" " 17
"	"	"	2802	10 "	"	"	"	"	" " 6
"	"	"	2803	6 "	"	"	"	"	" " 17
"	"	"	2804	27 Euro.	"	1165	Depositos algu	"	" " 100
Marzo 5	43		2805	1º Marzo.	Contado.	"	Contas.	Almacenes.	Almacenes Jipido
"	"	"	2806	2 "	Pagado	M 1017	frapos	Deposito frapos.	"
"	"	"	2807	1 "	Contado	M 912	"	"	"
"	"	"	2808	3 "	Pagado	M 105	"	"	"
"	"	"	2809	19 Febrero	fransfenda	M 1211	"	"	"
"	"	"	2810	17 "	"	M 8139	"	"	"
"	"	"	2811	19 "	"	M 10398	"	"	"
"	"	"	2812	23 "	"	M 10193	"	"	"
"	"	"	2813	27 "	"	M 10006	"	"	"
"	"	"	2814	25 "	"	M 10126	"	"	"
"	"	"	2815	11 "	Contado	"	500	Colorantes.	Primeros Abatunis. Colorantes, Drogas y Resacas
"	"	"	2816	11 "	"	"	20	"	"
"	"	"	2817	11 "	"	"	20	"	"
"	"	"	2818	11 "	"	"	1568	"	"
"	"	"	2819	11 "	"	"	20	"	"
"	"	"	2820	11 "	"	"	90	"	"
"	"	"	2821	14 "	"	"	180	"	"
"	"	"	2822	14 "	"	"	100	"	"

Cuentas Acreedoras		Domicilio	Pesetas	Suma diaria Pesetas	TOTALES Pesetas
Del Mayor	Auxiliar				
Proveedores.	Heldtman Guzzi S.A.	Sumas anteriores	552,70 05		6435868 06
id.	José Grau Balutegud	Barcelona.	2484	"	
id.	"	Barcelona. (a 2116 80			
id.	"	" (a 441	2557,80 a		
id.	Casemir Corbi	Hecy.	84		
id.	Sociedad Inomma Gros.	Barcelona.	6005 a		
id.	Niceto Romi	Hecy.	920		
id.	La Papanta Barar Alauda.	"	11		
id.	Siemens Industriam Electroica S.A.	Madrid	108,75		
id.	" " " "	"	75		
id.	" " " "	"	450		
id.	" " " "	"	368,75		
id.	" " " "	"	124,50		
id.	" " " "	"	270,2		
id.	Hijos de Niceto Romi	Barcelona.	780,50	40.870,25	6478258 24
Clientes	Modesto Chinchilla Roig.	Hecy.	84		
Proveedores.	Teodoro Mavanet.	"	455,30	"	
id.	Niceto Lahn.	Catamop.	826,30	"	
id.	Carlos Gaudin	Hecy.	21,30	"	
id.	José Sebastiá Salvat	Valedia.	3418,80	"	
id.	"	"	3661,05	"	
id.	Agustín Gerea Sandermetro	Catamop.	3087,55	"	
id.	" " " "	"	6243,85	"	
id.	" " " "	"	3001,80	"	
id.	" " " "	"	3055,30	"	
id.	Unión Química Jalluch S.A.	Barcelona.	2083,50	"	
id.	" " " "	"	2353,70	"	
id.	" " " "	"	1024	"	
id.	" " " "	"	4522,60	"	
id.	" " " "	"	837,70	"	
id.	" " " "	"	3084	"	
id.	" " " "	"	3058,70	"	
id.	" " " "	"	6829,45	"	
id.	" " " "	"	2120		
		Sumas y sigue	46064,90		6478258 24

FECHA	Asiento N.º	Pasado	Nuestro número de orden	Fecha de la factura	CONDICIONES	CONCEPTOS	CUENTAS DEUDORAS		Domicilio
							del Mayor	Auxiliar	
1487									
Marzo 5.	43.		2823.	19 Febrero.	Contado	60	Colorantes	Primeros Materiales	Colorantes, Dyes, Sesqui*
"	"	"	2824	22 "	fronfond	M 1418.24	Algodon hilado	id	Genios Pinte.
"	"	"	2825	23 "	"	M 1678.20	"	id	"
"	"	"	2826	16 Dibre	Contado	A 50.	Necl. canamo	id	"
"	"	"	2827	14 Febrero	"	R 997.70	Ruyon.	id	"
"	"	"	2828	19 "	"	R 322.50	"	id	"
"	"	"	2829	20 "	fronfond	"	Postones	id	"
"	"	"	2830	2 Febrero	"	M 2035	frecura red.	id	"
"	"	"	2831	25 "	Contado.	60	Colorantes	Fabricacion	Fabrica n.º 551
"	"	"	2832	13 Enero	"	20	"	F.N.C.	"
"	"	"	2833	27 "	"	1	"	id	"
"	"	"	2834	11 Febrero	"	25	"	id	"
"	"	"	2835	11 "	"	10	"	id	"
"	"	"	2836	19 "	"	60	"	id	"
"	"	"	2837	19 "	"	30	"	F.N.C.	"
"	"	"	2838	20 "	"	5.	"	id	"
"	"	"	2839	24 "	Por Caja	235.6	Sal.	id	"
"	"	"	2840	25 "	"	"	Compuer mmas	id	"
"	"	"	2841	2 "	"	"	Deposito gasomet.	id	"
"	"	"	2842	2 Marzo	"	"	Compuer leuadores.	id	"
"	"	"	2843	20 Feb.	Contado.	"	Lana p.º medias.	id	"
"	"	"	2844	25 "	"	"	1/2.	id	"
"	"	"	2845	23 "	"	M 324.20	Desmerizante	id	"
"	"	"	2846	1 Marzo.	"	100	Cola fuerte Hodelle.	id	"
"	"	"	2847	10 Febrero	fronfond	"	Cardillos	id	"
"	"	"	2848	10 "	"	"	Cardes	id	"
"	"	"	2849	10 "	"	"	1 cepillo neto.	id	"
"	"	"	2850	25 "	"	M 302.800	Alf.º hilado.	id	"
"	"	"	2851	17 "	Contado	M 1076	Depositos	id	"
Marzo 6	44.		2852	20 Dibre	"	"	Epidos	Gastos Generales	Obrasq. Empleados.
"	"	"	2853	22 Febrero.	"	M 1166	Lanas.	Primeros Materiales	Lanas.

Del Mayor	CUENTAS ACREEDORAS		Domicilio	Pesetas	Suma diaria	TOTALES
	Auxiliar			Pesetas	Pesetas	Pesetas
Proveedores	Unión Química y Seda S.A.	1123	Sumas anteriores	1606090		6498357.24
id	Aguero Soldenla	1124	Barcelona.	2205	a	
id	Helatons Guiso, S.A.	1125	"	1322780	M	
id	Francisco Bonestro.	1126	"	990470	M	
id	Aku Seda S.A.B.	1127	Sabadell	218	V	
id	"	1128	Barcelona	1776	60	9
id	"	1129	"	723170	R	
id	Vda de Manuel Esench.	1130	Alcala de Chisort	537430		
id	Sociedad Anonima Grober.	1131	Gerona	11725	M	
id	Unión Química y Seda S.A.	1132	Barcelona.	144060	a	
id	"	1133	"	75705	a	
id	"	1134	"	24795	a	
id	"	1135	"	191005	a	
id	"	1136	"	26950	a	
id	"	1137	"	152880	a	
id	"	1138	"	60150	a	
id	"	1139	"	6270	a	
id	Rafael Cameros	1140	Alcoy.	3153	a	
id	Sordana Huelto Joverde	1141	"	6750		
id	Casimiro Corbi.	1142	"	150		
id	Rosendo Sepin.	1143	"	6		
id	Nicento Forat Sempore.	1144	"	0185		
id	"	1145	"	8250		
id	J. Peters	1146	Palleja (Barra)	38415	a	
id	Sociedad Anonima Unespal	1147	Barcelona.	22040	a	
id	Colectividad de la Industria de Bordos y Similares	1148	Sabadell.	5780		
id	"	1149	"	106840		
id	"	1150	"	15		
id	R. Belda Morans	1151	Alcoy	515880	M	
id	V. Antonio Espi.	1152	Picadent	85453	M	100698.95
Clientes	Jorge Pastor	1153	Alcoy.	524		6578957.24
Clientes	Hunter S.A.	1154	Gooblanco	1105725	M	
id	"		Sermos y xique	1156125		6578957.24

FECHA	Asiento N.º	Pasado	Nuestro número de orden	Fecha de la factura	CONDICIONES	CONCEPTOS	CUENTAS DEUDORAS		Domicilio
							del Mayor	Auxiliar	
1907									
Marzo 6	74		2854	5 Marzo	Pagado	buena	Primeros Herreros	Herreros	
"	"		2855	1 "	frontons 166	carta qrs	almacenes	Almacén tejidos	
"	"		2856	3 "	Por Caja A 20	Hilo estofado canamo	id	"	
"	"		2857	2 "	contado	bolchontas	id	"	
"	"		2858	28 Febrero	"	Reparaciones	Garage	Reparaciones	
"	"		"	"	"	Herreros	id	(id) Herreros	
"	"		2859	11 Marzo	Pagado	frupos	Deposito frupos		
"	"		2860	28 Febrero	contado Pagado	Petroleo	Fabricacion	Fabrica n.º 12	
"	"		2861	"	Pagado	borca ventilador	id	"	74
"	"		2862	"	"	Petroleo	id	"	10
"	"		2863	"	"	liras constantes	id	"	40
"	"		2864	11 Marzo	"	Bomas y ganchos p.º tinte	id	"	8
"	"		2865	"	"	" p.º tinte	id	"	56
"	"		2866	28 Febrero	Por Caja	barcina	id	"	30
"	"		2867	2 Marzo	"	Lavaderos	id	"	12
"	"		2868	3 "	"	sejadores canillas	id	"	15
"	"		2869	2 "	"	Calos em ml	id	"	29
"	"		2870	28 Febrero	contado	pl exentona	id	"	15
"	"		2871	28 "	"	"	id	"	73
"	"		2872	27 "	Por Caja 930	tubo goma	id	"	5
"	"		2873	27 "	" 60	borca	id	"	22
"	"		2874	14 "	contado	Herreros	id	"	5
"	"		2875	2 "	"	"	id	"	22
"	"		2876	6 "	"	"	id	"	100
"	"		2877	22 "	frontons n.º 218 290	frupos	id	"	12
"	"		2878	18 "	" 575	carta	id	"	14
"	"		2879	18 "	"	"	id	"	9
"	"		2880	25 "	"	bojinetes a bolas	id	"	74
"	"		2881	21 Junio	"	blinjas barbonada	id	"	114
"	"		2882	28 Febrero	"	Herreros	id	"	102
"	"		2883	28 "	"	Reparos pinnaga	id	"	79

Domicilio

Cuentas Acreedoras		Domicilio	Pesetas	Suma diaria Pesetas	TOTALES Pesetas
Del Mayor	Auxiliar				
		Sumas anteriores	11561 25		6578957 24
Proveedores	Sindicato de Oficios Varios	Barcelona	2150	71 55	
id	Huigel Martimondou Pera	Barcelona	2150	70	
id	Pablo Reig Ferrer	Barcelona	2150	10780	
Clientes	Eunike Fraeil Candela	Alcoy	2150	21600	
Proveedores	Sindicato de Velocidad y Transportes Seccion 16 ^{ma} Garage	"	10780		
id	"	"	2150	339	
id	Formis Formis	"	2150	306 12	
id	Sindicato de Velocidad y Transportes Seccion 16 ^{ma} Garage	"	2150	5750	
id	"	"	2150	1175	
id	"	"	2150	55	
id	"	"	2150	7	
id	Josi Amat	Barcelona	2150	33	
id	"	"	2150	100	
id	Extractos Quimicos y Productos Quimicos S. A.	Barcelona	2150	320 15	
id	Vda Santiago Garcia Alcoy	Alcoy	2150	258 85	
id	"	"	2150	470	
id	Manuel Ferrer	"	2150	22 50	
id	Sibronia Sarcus	"	2150	19	
id	"	"	2150	13 50	
id	Firme Ansis	Valencia	2150	135 15	
id	"	"	2150	32 55	
id	Peust y Kammann S.A.	"	2150	72 90	
id	"	"	2150	89 00	
id	Industria Textil Coleccionada	Vilena	2150	277 15	
id	Huigel Martimondou	Alcoy	2150	122 20	
id	"	"	2150	203 50	
id	"	"	2150	73 00	
id	Sobri S.A.	Barcelona	2150	2205	
id	Antonio Francis	Alcoy	2150	1125	
id	"	"	2150	10705	
id	"	"	2150	43 50	
		Sumas pague	28920 22		6578957 24

FECHA	Asiento N.º	Pasado	Número de orden	Fecha de la factura	CONDICIONES	CONCEPTOS	CUENTAS DEUDORAS		Domicilio
							del Mayor	Auxiliar	
1907									
Marzo 6	74		2874	28 Febrero	francés	Suite perforada	Fabricacion	Fabrica n.º 34.	
"	"	"	2885	28 "	"	Bordon cuero.	"	" 24.	
"	"	"	2886	28 "	"	Hecuronis	"	" 41.	
"	"	"	2887	28 "	"	lomas	"	" 34.	
"	"	"	2888	28 "	"	Hecuronis	"	" 26.	
"	"	"	2889	27 "	"	Hecuronis	"	" 15.	
"	"	"	2890	27 "	"	Hecuronis	"	" 12.	
"	"	"	2891	27 "	"	lomas	"	" 1.	
"	"	"	2892	28 "	"	Poleas madera.	"	" 5.	
"	"	"	2893	2 "	"	2	"	" 20.	
"	"	"	2894	24 "	"	81	"	" 34.	
"	"	"	2895	24 "	"	54-	"	" 23.	
"	"	"	2896	5 "	"	800-	"	" 45.	
"	"	"	2897	24 Enero	"	86'50	"	" 2.	
"	"	"	2898	24 "	"	500-	"	" 45.	
"	"	"	2899	22 "	"	985'	"	" 45.	
"	"	"	2900	22 "	"	1000	"	" 45.	
"	"	"	2901	9 Feb.	"	30 A	"	" 122	
"	"	"	2902	25 "	"	5 A	"	" 73.	
"	"	"	2903	27 Enero	"	26 A	"	" 73.	
"	"	"	2904	1 Febrero	"	10 A	"	" 33.	
"	"	"	2905	28 Enero	"	17 A	"	" 32.	
"	"	"	2906	17 Febrero	"	10 A	"	" 21.	
"	"	"	2907	24 "	"	5'500 A	"	" 18.	
"	"	"	2908	12 "	"	20 A	"	" 18.	
"	"	"	2909	8 "	"	50 A	"	" 6.	
"	"	"	2910	27 "	"	"	"	" 34.	
"	"	"	2911	26 "	"	"	"	" 24.	
"	"	"	2912	16 "	"	"	"	" 44.	
"	"	"	2913	10 "	"	"	"	" 12.	
Marzo 8	75		2914	5 Marzo	Bozales 1990 M	frases	Deposito frases.		

Cuentas Acreedoras							
Del Mayor	Auxiliar	Domicilio		Pesetas	Suma diaria Pesetas	TOTALES Pesetas	
Proveedores	Antonia Francis	2134	Alcoy	8890.22		6578.157.24	
id	" "	2881	"	155			
id	" "	2881	"	93.05			
id	" "	2881	"	257.5			
id	" "	2881	"	415.60			
id	" "	2881	"	22.15			
id	" "	2881	"	158.35			
id	" "	2881	"	76.65			
id	" "	2881	"	866.4			
id	" "	2881	"	124.15	2192		
id	Industria del baston de curuleada	2752	"	134.65	2893		
id	" " "	2894	"	209.80			
id	" " "	2895	"	187.35			
id	" " "	2896	"	168.55			
id	" " "	2897	"	322.15			
id	" " "	2898	"	107.80			
id	" " "	2899	"	171			
id	" " "	2900	"	2865	2900		
id	Hernan Botella &	2901	"	186.00	2901		
id	" " "	2902	"	60.70			
id	" " "	2903	"	325.35			
id	" " "	2904	"	137.20			
id	" " "	2905	"	70.95			
id	" " "	2906	"	137.20			
id	" " "	2907	"	70.05			
id	" " "	2908	"	354.80			
id	" " "	2909	"	686	2909		
id	José Manuel Amur	2910	"	88.80	2910		
id	" " "	2911	"	1208.80			
id	" " "	2912	"	870			
id	" " "	2913	"	865	2913		
Proveedores	Rafael Santandreu	2914	Cocentaina	861.50	45257.57	6624416.81	
			Sumas pague	881.50		6624416.81	

FECHA	Asiento N.º	Pasado	Nuestro número de orden	Fecha de la factura	CONDICIONES	CONCEPTOS	CUENTAS DEUDORAS		Domicilio
							del Mayor	Auxiliar	
1937									
Marzo	8	75	2915	1.º Marzo	contado	frapos	Deposito frapos		
"	"	"	2916	3 "	franspende	"	id		
"	"	"	2917	4 "	"	"	5447		
"	"	"	2918	4 "	contado	botellones y cables	2000	id	
"	"	"	2919	5 "	Papado	Escobas		Almacenes	Almacenes fijos
"	"	"	2920	5 "	"	Escobas		Primeros de mano	Secundarios
"	"	"	2921	4 Octubre	contado	frutales 8.º		id	Bonos, frutales, yutas.
"	"	"	2922	28 Febrero	"	Arpillera, 2' anchos.		id	Embalete
"	"	"	2923	3 Marzo	"	Paja		Garage	Puentes
"	"	"	2924	2 "	Por giro	Resistencia ely ^{ca}		Fabricacion	Fabrica n.º 100
"	"	"	2925	15 Febrero	contado	Puntas planas p. diablo		id	" 62
"	"	"	2926	21 Enero	"	120K		id	" 14
"	"	"	2927	16 Feb.º	Papado	Lana		id	" 22
"	"	"	2928	23 "	Papado	Leite electromotor		id	" 17
"	"	"	2929	2 Marzo	contado	Lanadoras		id	" 15
"	"	"	2930	25 Feb.º	"	Kilowattios energia electrica		id	" 44
"	"	"	2931	5 Marzo	"	cal.		id	" 17
"	"	"	2932	17 Febrero	"	Avana y repirin		id	" 125
"	"	"	2933	17 "	"	mf escentos		id	" 24
"	"	"	2934	26 "	"	"		id	" 12
"	"	"	2935	15 Enero	franspende	Pintores		id	" 15
"	"	"	2936	15 "	"	"		id	" 23
"	"	"	2937	10 Febrero	"	"		id	" 8
"	"	"	2938	23 "	"	Resistencia ely ^{ca} lana		id	" 100
Marzo	9	76	2939	31 Enero	franspende	Agua calor solar	Gen ^{rales}	Reparacion accesorios alm ^{ca}	
"	"	"	2940	31 "	"	Reparacion maquina coser		id	
"	"	"	2941	30 "	"	mf trabajos		id	Instalacion oficinas
"	"	"	2942	20 "	"	frabajas		id	material escentos
"	"	"	2943	31 "	"	mf trabajos telares		Fabricacion	Fabrica n.º 7
"	"	"	2944	31 "	"	Reparacion artefactos		id	" 8
"	"	"	2945	31 "	"	"		id	" 8

Cuentas Acreedoras		Domicilio	Pesetas	Suma diaria Pesetas	TOTALES Pesetas
Del Mayor	Auxiliar				
Proveedores	J Luis Paje	Sumas anteriores	881.50		662.416.81
id	R. Blanes Fraul	Heog	3.066.50 M		
id	Perey Fraul	"	3.798.55 M		
Clientes	Enrique Fraul Candela	"	3.40	M	
Proveedores	Francisco Lorens		1.450		
id	Aguatin Vario	Belyuda	82.50		
id	Hostench y Rovore	Heog	79.35		
id	Trabajadores de Branes	Barcelona	3.169.90 M		
id	Sindicato de Campesinos	Branes	3.173.10 M		
id	José Riego Villanova	Heog	68.60		
id	Rays de Alfons y Sore	Heubia de Gros pens	2.39.50 M		
id	Sociedad Española de Carburos Metálicos	Barcelona	310.80		
id	Santiago Benito	Vilnueva	102	=	
id	Sociedad Anónima Española de Substancias	Heog	108.25		
id	Rosendo Seguí Santonja	Barcelona	110.80		
id	Segundo Torvent	Heog	129.35		
id	Rafael Camarero	"	2.220		
id	Rafael Estero Campany	"	15.70		
id	El Arpis Papelería	"	60.75		
id	"	"	4		
id	"	"	150		
id	José Aboutra	"	1.673.50		
id	"	"	854.75		
id	"	"	117.20		
id	Amado Bona	Ceda	617.40	20.990.15	664.540.96
Proveedores	Industrias Metalúrgicas Mayanas Asociadas	Heog	4		
id	"	"	150		
id	"	"	12		
id	"	"	10		
id	"	"	180		
id	"	"	52		
id	"	"	824.95		
		Sumas y sigue	9.954.5		664.540.96

FECHA	Asiento N.º	Pasado	Nuestro número de orden	Fecha de la factura	CONDICIONES	CONCEPTOS	CUENTAS DEUDORAS		Domicilio
							del Mayor	Auxiliar	
1907									
Abril 9	46		2146	31 Euro	frontera	Reparacion artefactos	Fabricacion	Fabrica n.º 8	
"	"	"	2147	30 Sibra	"	"	id	" 8	
"	"	"	2148	30 Euro	"	"	id	" 8	
"	"	"	2149	30 "	"	"	id	" 8	
"	"	"	2150	31 "	"	Acc. teleros	id	" 9	
"	"	"	2151	30 "	"	Reparacion artefactos	id	" 9	
"	"	"	2152	31 "	"	"	id	" 10	
"	"	"	2153	31 "	"	Acc. felones	id	" 10	
"	"	"	2154	31 "	"	Reparacion artefactos	id	" 11	
"	"	"	2155	30 "	"	"	id	" 11	
"	"	"	2156	30 "	"	"	id	" 12	
"	"	"	2157	30 "	"	"	id	" 12	
"	"	"	2158	31 "	"	Acc. hilatura	id	" 12	
"	"	"	2159	31 "	"	Reparacion artefactos	id	" 13	
"	"	"	2160	30 "	"	"	id	" 13	
"	"	"	2161	31 "	"	"	id	" 14	
"	"	"	2162	30 "	"	"	id	" 14	
"	"	"	2163	31 "	"	"	id	" 14	
"	"	"	2164	31 "	"	"	id	" 15	
"	"	"	2165	30 "	"	"	id	" 15	
"	"	"	2166	31 "	"	"	id	" 15	
"	"	"	2167	30 "	"	"	id	" 15	
"	"	"	2168	31 "	"	"	id	" 16	
"	"	"	2169	30 "	"	"	id	" 16	
"	"	"	2170	30 "	"	"	id	" 17	
"	"	"	2171	30 "	"	"	id	" 17	
"	"	"	2172	30 "	"	"	id	" 18	
"	"	"	2173	31 "	"	Accion teleros	id	" 18	
"	"	"	2174	31 "	"	Reparacion artefactos	id	" 19	
"	"	"	2175	31 "	"	Acc. teleros	id	" 19	
"	"	"	2176	30 "	"	Reparacion artefactos	id	" 19	

Cuentas Acreedoras		Domicilio	Pesetas	Suma diaria Pesetas	TOTALES Pesetas
Del Mayor	Auxiliar				
Proveedores	Industrias Metalurgicas Alcajames Sociedades	Sumas anteriores Alcaj	885 45		6645406 96
d	" " " "	"	20		
d	" " " "	"	30		
d	" " " "	"	70 75		
d	" " " "	"	50		
d	" " " "	"	166 75		
d	" " " "	"	982 65		
d	" " " "	"	981 50		
d	" " " "	"	280		
d	" " " "	"	818 50		
d	" " " "	"	200 50		
d	" " " "	"	26		
d	" " " "	"	21 15		
d	" " " "	"	300 45		
d	" " " "	"	255 00		
d	" " " "	"	410 50		
d	" " " "	"	219 00		
d	" " " "	"	10		
d	" " " "	"	4680		
d	" " " "	"	780		
d	" " " "	"	800 25		
d	" " " "	"	20		
d	" " " "	"	405 40		
d	" " " "	"	1080		
d	" " " "	"	370		
d	" " " "	"	30		
d	" " " "	"	310		
d	" " " "	"	707		
d	" " " "	"	21 65		
d	" " " "	"	95 50		
d	" " " "	"	100		
d	" " " "	"	190 50		
d	" " " "	Sumas y sigue	13511 70		66452106 96

FECHA	Asiento N.º	Pasado	Nuestro número de orden	Fecha de la factura	CONDICIONES	CONCEPTOS	CUENTAS DEUDORAS		Domicilio
							del Mayor	Auxiliar	
1987									
Marzo 9	46		2477	30 Enero	francoposte	Reparación artefacto	Fabricación	Fabrica n.º 20.	
"	"	"	2478	31 "	"	lomas	id	" " 20.	
"	"	"	2479	30 "	"	lect. flores	id	" " 21	
"	"	"	2480	31 "	"	Reparación artefacto	id	" " 22.	
"	"	"	2481	30 "	"	"	id	" " 22.	
"	"	"	2482	31 "	"	Reparación flores	id	" " 22	
"	"	"	2483	30 "	"	Reparación artefacto	id	" " 23.	
"	"	"	2484	30 "	"	"	id	" " 23.	
"	"	"	2485	30 "	"	"	id	" " 23.	
"	"	"	2486	30 "	"	"	id	" " 24	
"	"	"	2487	31 "	"	lect. flores.	id	" " 24	
"	"	"	2488	30 "	"	Rep ^{ta} artefactos	id	" " 25.	
"	"	"	2489	31 "	"	"	id	" " 25.	
"	"	"	2490	31 "	"	lomas	id	" " 25.	
"	"	"	2491	30 "	"	Rep ^{ta} artefacto	id	" " 26.	
"	"	"	2492	30 "	"	"	id	" " 27	
"	"	"	2493	30 "	"	"	id	" " 28.	
"	"	"	2494	30 "	"	"	id	" " 27	
"	"	"	2495	30 "	"	"	id	" " 29	
"	"	"	2496	30 "	"	"	id	" " 30	
"	"	"	2497	30 "	"	"	id	" " 30	
"	"	"	2498	31 "	"	"	id	" " 30	
"	"	"	2499	31 "	"	lect. militem	id	" " 30	
"	"	"	2000	31 "	"	Reparación artefacto	id	" " 30	
"	"	"	2001	30 "	"	"	id	" " 31	
"	"	"	2002	31 "	"	"	id	" " 31	
"	"	"	2003	31 "	"	"	id	" " 32	
"	"	"	2004	31 "	"	"	id	" " 32	
"	"	"	2005	31 Julio	"	"	id	" " 32	
"	"	"	2006	4 Enero	"	"	id	" " 32	
"	"	"	2007	30 "	"	Maquinaria, vestidos.	id	" " 32.	

cilio

Cuentas Acreedoras		Domicilio	Pesetas	Suma diaria Pesetas	TOTALES Pesetas
Del Mayor	Auxiliar				
Proveedores	Industrias Metalurgicas Hispanicas Socialistas	Sumas anteriores	13,541.70		6645406.96
id	"	id	1300.00		
id	"	"	130		
id	"	"	105		
id	"	"	108		
id	"	"	14850		
id	"	"	83340		
id	"	"	104300		
id	"	"	14625		
id	"	"	20635		
id	"	"	139.50		
id	"	"	100		
id	"	"	390		
id	"	"	20900		
id	"	"	3415		
id	"	"	370		
id	"	"	16050		
id	"	"	1355		
id	"	"	405		
id	"	"	70		
id	"	"	850		
id	"	"	9675		
id	"	"	605		
id	"	"	31685		
id	"	"	100		
id	"	"	3		
id	"	"	16		
id	"	"	637.50		
id	"	"	75		
id	"	"	60000		
id	"	"	174		
id	"	"	250		
		Sumas y pique	81608.45		6645406.96

FECHA	Asiento N.º	Posada	Nuestro número de orden	Fecha de la factura	CONDICIONES	CONCEPTOS	CUENTAS DEUDORAS		Domicilio
							del Mayor	Auxiliar	
1904									
Abril 9.	76		3008	30 Cuero	frustrada	Reparación artefactos	Fabricación	Fabrica n.º 33	
"	"		3009	30 "	"	"	id	" " 35.	
"	"		3010	30 "	"	"	id	" " 35.	
"	"		3011	30 "	"	"	id	" " 37.	
"	"		3012	30 "	"	Accesorios feleros	id	" " 77.	
"	"		3013	30 "	"	Reparación artefactos	id	" " 80.	
"	"		3014	30 "	"	"	id	" " 82.	
"	"		3015	30 "	"	"	id	" " 107.	
"	"		3016	30 "	"	"	id	" " 109.	
"	"		3017	30 "	"	"	id	" " 114.	
"	"		3018	30 "	"	"	id	" " 116.	
"	"		3019	30 "	"	"	id	" " 124.	
"	"		3020	31 "	"	"	id	" " 1.	
"	"		3021	30 "	"	"	id	" " 1.	
"	"		3022	30 "	"	"	id	" " 2.	
"	"		3023	30 "	"	"	id	" " 6.	
"	"		3024	31 "	"	"	id	" " 6.	
"	"		3025	31 "	"	"	id	" " 24.	
"	"		3026	31 "	"	Accesorios Mitatañ	id	" " 24.	
"	"		3027	31 "	"	Reparación artefactos	id	" " 34.	
"	"		3028	31 "	"	"	id	" " 20.	
"	"		3029	31 "	"	"	id	" " 24.	
"	"		3030	31 "	"	Accesorios Mitatañ	id	" " 72.	
"	"		3031	30 "	"	Rep.º artefactos	id	" " 72.	
"	"		3032	31 "	"	"	id	" " 73.	
"	"		3033	30 "	"	"	id	" " 73.	
"	"		3034	31 "	"	"	id	" " 5.	
"	"		3035	31 Libro	"	"	id	" " 5.	
"	"		3036	31 Cuero	"	"	id	" " 5.	
"	"		3037	31 "	"	"	id	" " 55.	
"	"		3038	31 "	"	"	id	" " 56.	

Cuentas Acreedoras		Domicilio	Pesetas	Suma diaria Pesetas	TOTALES Pesetas
Del Mayor	Auxiliar				
Proveedores.	Industrias Heláticas Alcazar Asociadas	Sumas anteriores	2168.45		624510.96
id.	" " " " 2001	Alcazar	15.50		
id.	" " " " 2015	"	18.		
id.	" " " " 2016	"	153.		
id.	" " " " 2017	"	5.		
id.	" " " " 2018	"	47.		
id.	" " " " 2019	"	241.50		
id.	" " " " 2019	"	15.		
id.	" " " " 2019	"	54.25		
id.	" " " " 2019	"	17.		
id.	" " " " 2019	"	81.25		
id.	" " " " 2019	"	24.		
id.	" " " " 2019	"	274.		
id.	" " " " 2020	"	25.		
id.	" " " " 2021	"	224.		
id.	" " " " 2022	"	477.75		
id.	" " " " 2022	"	254.		
id.	" " " " 2023	"	184.50		
id.	" " " " 2023	"	68.50		
id.	" " " " 2023	"	72.50		
id.	" " " " 2023	"	22.		
id.	" " " " 2023	"	122.50		
id.	" " " " 2023	"	7.		
id.	" " " " 2023	"	69.		
id.	" " " " 2023	"	487.50		
id.	" " " " 2023	"	962.		
id.	" " " " 2023	"	27.		
id.	" " " " 2023	"	21.		
id.	" " " " 2023	"	75.		
id.	" " " " 2023	"	74.50		
id.	" " " " 2023	"	122.25		
id.	" " " " 2023	"	322.		
		Sumas pique	21322.45		624510.96

FECHA	Asiento N.º	Pasado	Nuestro número de orden	Fecha de la factura	CONDICIONES	CONCEPTOS	CUENTAS DEUDORAS		Domicilio
							del Mayor	Auxiliar	
1988									
Marzo 9.	46		3029	31 Cuero	frankford	Reparacion artefactos	Fabricacion	Fabrica n.º 56.	
"	"		3040	31 "	"	"	id.	"	57.
"	"		3041	31 "	"	Obj. muy lavados	id.	"	57.
"	"		3042	31 "	"	Reparacion artefactos	id.	"	74.
"	"		3043	30 "	"	Obj. reparacion	id.	"	46.
"	"		3044	31 "	"	Reparacion artefactos	id.	"	46.
"	"		3045	31 "	"	"	id.	"	59.
"	"		3046	31 "	"	"	id.	"	60.
"	"		3047	4 "	"	"	id.	"	61.
"	"		3048	31 "	"	"	id.	"	61.
"	"		3049	31 Libre	"	"	id.	"	61.
"	"		3050	30 Cuero	"	"	id.	"	63.
"	"		3051	30 "	"	"	id.	"	64.
"	"		3052	31 "	"	Acc. Correas.	id.	"	64.
"	"		3053	31 "	"	"	id.	"	65.
"	"		3054	31 "	"	Reparacion artefactos	id.	"	65.
"	"		3055	30 "	"	"	id.	"	66.
"	"		3056	30 "	"	"	id.	"	67.
"	"		3057	31 "	"	"	id.	"	68.
"	"		3058	31 "	"	"	id.	"	70.
"	"		3059	31 Libre	"	Hilo 3 cab. ovillo	id.	"	76.
"	"		3060	31 Cuero	"	Reparacion artefactos	id.	"	76.
"	"		3061	31 "	"	"	id.	"	99.
"	"		3062	30 "	"	"	id.	"	103.
"	"		3063	31 "	"	"	id.	"	105.
"	"		3064	30 "	"	"	id.	"	105.
"	"		3065	31 "	"	"	id.	"	40.
"	"		3066	31 "	"	"	id.	"	40.
"	"		3067	30 "	"	"	id.	"	40.
"	"		3068	31 "	"	Correas.	id.	"	41.
"	"		3069	31 "	"	Reparacion artefactos	id.	"	41.

Domicilio	CUENTAS ACREEDORAS		Domicilio	Pesetas	Suma diaria Pesetas	TOTALES Pesetas
	Del Mayor	Auxiliar				
	Proveedores.	Industrias Químicas Heogamas S. A.	Sumas anteriores. Heog.	20.330,95		6645206,96
	id.	"	"	25		
	id.	"	"	4.557,50		
	id.	"	"	2070		
	id.	"	"	2047,50		
	id.	"	"	1		
	id.	"	"	2000		
	id.	"	"	2001		
	id.	"	"	2002		
	id.	"	"	2003		
	id.	"	"	2004		
	id.	"	"	2005		
	id.	"	"	2006		
	id.	"	"	2007		
	id.	"	"	2008		
	id.	"	"	2009		
	id.	"	"	2010		
	id.	"	"	2011		
	id.	"	"	2012		
	id.	"	"	2013		
	id.	"	"	2014		
	id.	"	"	2015		
	id.	"	"	2016		
	id.	"	"	2017		
	id.	"	"	2018		
	id.	"	"	2019		
	id.	"	"	2020		
	id.	"	"	2021		
	id.	"	"	2022		
	id.	"	"	2023		
	id.	"	"	2024		
	id.	"	"	2025		
	id.	"	"	2026		
	id.	"	"	2027		
	id.	"	"	2028		
	id.	"	"	2029		
	id.	"	"	2030		
			Sumas pague	33004,00		6645206,96

FECHA	Asiento N.º	Posado	Nuestro número de orden	Fecha de la factura	CONDICIONES	CONCEPTOS	CUENTAS DEUDORAS		Domicilio
							del Mayor	Auxiliar	
1967									
Novero 9	46		3070	21 Enero.	fransonda	Reparacion artefactos	Fabricacion	Fabrica n.º 42	
"	"		3071	21 "	"	"	id.	" 44	
"	"		3072	21 "	"	"	id.	" 45	
"	"		3073	21 "	"	"	id.	" 45	
"	"		3074	21 "	"	"	id.	" 89	
Marzo 10	47		3075	9 Marzo.	" M. 5844	Frapos.	deposito Frapos		
"	"		3076	8 "	Buzada	"	id.		
"	"		3077	6 "	" M. 1084	"	id.		
"	"		3078	28 Febrero.	bontado	Pinceles	Almacenes	Almacenes tejidos	
"	"		3079	11 Marzo.	Buzado.	Placas metal. Vetros	Gastos Generales	Instalacion Oficinas	
"	"		3080	8 "	id.	Gasolina	Garnige	Gasolina	
"	"		3081	23 Febrero	bontado (Barbarin Nadal)	Lanas.	Almacenes Alacans	Lanas.	
"	"		"	"	"	"	id.	"	
"	"		"	"	"	"	id.	"	
"	"		"	"	"	"	id.	"	
"	"		"	"	"	"	id.	"	
"	"		"	"	"	"	id.	"	
"	"		"	"	"	"	id.	"	
"	"		"	"	"	"	id.	"	
"	"		"	"	"	"	id.	"	
"	"		"	"	"	"	id.	"	
"	"		"	"	"	"	id.	"	
"	"		3082	18 "	"	a 5664 Acido sulfurico	id.	Acidos	
"	"		3083	26 "	"	a 1200 "	id.	"	
"	"		3084	26 "	"	a 1800 "	id.	"	
"	"		3085	21 Enero	fransonda	"	id.	"	
"	"		3086	3 Febrero.	bontado	Fielto pelo especial	id.	Genero Puro	
"	"		3087	11 Marzo.	Por Caja	Ayupul	id.	"	
"	"		3088	6 "	bontado.	Done	Fabricacion	Fabrica n.º 105	
"	"		3089	13 Enero.	"	Lamparas	id.	" 46	

Cuentas Acreedoras		Domicilio	Pesetas	Suma diaria Pesetas	TOTALES Pesetas
Del Mayor	Auxiliar				
Proveedores.	Industrias Metalurgicas Alcoyquitas S. C. S. A.	Sumas y sigue.	33009.20		6615206.96
id.	"	Alcoy	2811.70		
id.	"	"	30.76		
id.	"	"	582.50		
id.	"	"	12		
id.	"	"	38	35993.60	6681400.56
Proveedores.	Julio Mompoti	Olleria	301585.11		
id.	Rafael Garcia	Alcoy	16633.57		
id.	Manuel Hernandez	"	69090.11		
id.	Hijo de Juan Postella Reig	"	755		
id.	Salleres de Pintura y Esculturas S. C. S. A.	"	133.50		
id.	Sindicato Solidario Granyporista S. C. S. A.	"	480		
id.	Telefono Bernabé	Puertollano a	15008.00		
id.	Comunera Provincial de Hasteamientos	Benid. Real b.	9174.50		
id.	Granusero Bendrene.	Almodovar del Campo c.	2336.00		
id.	"	" d.	138.70		
id.	Luís Sobats	Castellón e.	3737.60		
id.	Antonio Blanes	Almodovar del Campo f.	1245.00		
id.	José Quintana	Puertollano g.	346.75		
id.	Faciones Morote.	Concepcion h.	14263.50		
id.	Julian Vicario	Puertollano i.	365.00		
id.	Arbapadores de la Fiera	Almodovar del Campo j.	238.213.70		
id.	Antonio Ruiz	Castellón k.	271.40		
id.	Adolfo Ruiz	Almodovar l.	13229.50	302409.85	
id.	José Antonio Laguna S. C.	Villencia	981.52.00		
id.	Coleccionalidad Cros	Barcelona	271.05.00		
id.	"	"	1084.50.00		
id.	"	"	1890.50.00		
id.	Establecimiento Grillard S. C.	"			
id.	Sindicato Industrial de Feltros	Alcoy	324		
id.	Alfredo Aberralles	"	272.10		
id.	Joaquín Coronat Cortes	(a) Benidole	16905.11		
id.	Sociedad Española de Lamparas Electricas S. C.	Barcelona.	2357.57		
		Sumas y sigue	31143410		6681400.56

FECHA	Asiento N.º	Posado	Nuestro número de orden	Fecha de la factura	CONDICIONES		CONCEPTOS	CUENTAS DEUDORAS		Domicilio
								del Mayor	Auxiliar	
1987										
Marzo	10	47	8090	31 Enero.	Cantado	6m3	Opiseno en tubos	Fabricación	Fabrica n.º 40.	
"	"	"	8091	31 Libre	"	"	tierra, agua, material	id.	"	40.
"	"	"	8092	25 Febrero.	franspenda	2162 a	Puel-oil.	id.	"	45.
"	"	"	8093	25 Libre	Cantado.	"	feijidos	id.	"	42.
"	"	"	8094	17 "	"	"	"	id.	"	42.
"	"	"	8095	9 "	"	"	"	id.	"	42.
"	"	"	8096	22 "	"	"	"	id.	"	42.
"	"	"	8097	15 Febrero	"	"	Puntas plenas.	id.	"	63.
"	"	"	8098	9 Libre	"	17100	fransa soda	id.	"	42.
"	"	"	8099	12 "	"	1169	feijidos	id.	"	42.
"	"	"	8100	6 Nobre.	"	210	Barton gris.	id.	"	42.
"	"	"	8101	9 Febrero.	"	"	Carillos hieo cármemo	id.	"	21.
"	"	"	8102	22 "	Pagado.	"	Reparaciones	id.	"	12.
"	"	"	8103	3 Marzo.	"	"	Industria	id.	"	44.
"	"	"	8104	4 Febrero	Cantado.	"	Estiquetas	id.	"	55.
"	"	"	8105	23 "	"	"	Pala mator	id.	"	17.
"	"	"	8106	3 Marzo.	"	"	Reparación artefactos	id.	"	17.
"	"	"	8107	23 Febrero.	"	"	Obras, materiales	id.	"	57.
"	"	"	8108	26 "	"	"	Material escoteno	id.	"	88.
"	"	"	8109	17 "	"	"	Pielones	id.	"	18.
Marzo	11	48	8110	6 Marzo	franspenda	624	frapos	Deposito frapos		
"	"	"	8111	8 "	"	11935	"	id.		
"	"	"	8112	9 "	Pagado.	11933	"	id.		
"	"	"	8113	9 "	Cantado.	2265	"	id.		
"	"	"	8114	9 "	Pagado.	1168	"	id.		
"	"	"	8115	9 "	id.	"	"	id.		
"	"	"	8116	6 "	id.	"	"	id.		
"	"	"	8117	5 "	Cantado.	"	Balcanetas	Almacenes.	Almacenes feijidos	
"	"	"	8118	8 "	"	"	Confección cazadores.	id.	"	
"	"	"	8119	6 "	"	"	basardons, capotes etc	id.	"	
"	"	"	8120	9 "	Pagado.	"	leotas.	Primeros Martens	Secorinas	

Cuentas Acreedoras		Domicilio	Pesetas	Suma diaria Pesetas	TOTALES Pesetas
Del Mayor	Auxiliar				
Proveedores.	Helló, Wrigem Luch, S. C.	Sumas anteriores	311480.10		6681400.58
id.	" " " "	Valencia.	1350		
id.	" " " "	"	10.50		
Clientes	Vibero	"	830.35		
id.	Jorge Pastor	Alicy.	1410.35		
id.	" " " "	"	1475		
id.	" " " "	"	31.35		
id.	Eugenio Fraile, Pascual	"	118.50		
Proveedores.	Harjes de Alfoun A. Lira.	Barcelona	250		
id.	Albert Hermanson	Hospitalet	271.55		
id.	Juan F. Blumel, S. C.	Barcelona	537.55 M		
id.	Vda Francisco Aberin Perera	Barcelona	80.45		
id.	Vda de Jose Formo Solana	Alicy	775		
id.	Control Hospitalarios Fontaneros y Cristales	"	1470		
id.	Antonio Fla Espinques	"	830.45		
id.	Emilia Raduim	"	1570		
id.	Gasimiro Corbi	"	110.35		
id.	Rosendo Sepu Santoupa	"	800		
id.	Sindicato de Edificacion, Seccion Obra	"	800		
id.	Vda Alfoun Casasempere.	"	1815		
id.	Industria Camaron Alcega y S. C.	"	2550	317583.45	6998987.01
Proveedores.	Joaquim Fiqueras	Huelva.	2550.00 M		
id.	José Beamba Calatayud	Heldopenas	2578.63 M		
id.	Antonio Albero	Alicy	515.20 M		
id.	Ramón Sanchez	Valencia.	1249.50 M		
id.	Gines Ortega Fernandez	Alco.	61.45 M		
id.	Salvador Berenguer	Berona.	1100.73		
id.	Manuel Boluda	Logullada	699.47		
Clientes	Emique Fraile Bontela	Alicy	25200		
id.	Faller Distribuidor de aceites	"	9174.20		
id.	Sindicato de Industria Vestir	Huelva Piedad	38526.58		
Proveedores.	José Gimoner	"	50		
	Sumas y sigue.		79433.09		6998987.01

FECHA	Asiento N.º	Pasado	Nuestro número de orden	Fecha de la factura	CONDICIONES	CONCEPTOS	CUENTAS DEUDORAS		Domicilio
							del Mayor	Auxiliar	
1937									
Marzo 11	48		8121	18 Febrero	Contado	Botones	Numeros de botones	Genero Puntos	
"	"		8122	11 "	"	Bolates blancos	id.	Secopries	
"	"		8123	26 "	" por giro \$ de 500	Papelitos mosados	id.	Colorantes Orgel y desecurantes	
"	"		8124	8 "	Liquidado - 1511 - M	Ulis	id.	Hypodermis	
"	"		8125	8 Marzo	Papel	Papel	Gastos Generales	Material Botones	
"	"		8126	31 Enero	Contado	Impresiones	id.		
"	"		8127	5 Marzo	"	Materiales construcción	id.	Obras y Reparaciones	
"	"		8128	1 "	transferido M 246	Desperdicios alg.ª punto	Fabricacion	Fabrica n.º 100	
"	"		8129	8 "	" a 2811H	Phul-oil	id.	" " 12	
"	"		8130	6 "	Contado 3934	Carros, metal	id.	" " 45	
"	"		8131	10 Febrero	"	Materiales construcción	id.	" " 32	
"	"		8132	14 Febrero	"	"	id.	" " 106	
"	"		8133	25 "	"	"	id.	" " 24	
"	"		8134	26 "	"	"	id.	" " 14	
"	"		8135	26 "	"	"	id.	" " 103	
"	"		8136	5 Marzo	"	"	id.	" " 41	
"	"		8137	23 Febrero	"	"	id.	" " 11	
"	"		8138	4 Marzo	Pagado	Carritos pino	id.	" " 35	
"	"		8139	4 "	"	"	id.	" " 22	
"	"		8140	15 Febrero	Contado 20 chs.	Puntos plomas	id.	" " 32	
"	"		8141	23 "	Pagada	Bordou macizo	id.	" " 40	
"	"		8142	10 Marzo	"	Leina	id.	" " 64	
"	"		8143	14 Enero	transferido 125	Carros	id.	" " 6	
"	"		8144	14 "	" 110	"	id.	" " 18	
"	"		8145	14 "	" 54	"	id.	" " 17	
"	"		8146	14 "	" 125	"	id.	" " 20	
"	"		8147	20 "	"	"	id.	" " 43	
"	"		8148	14 "	"	Carritos	id.	" " 24	
"	"		8149	20 "	" A 10	Bordou pino	id.	" " 23	
"	"		8150	14 "	" 100	Carros	id.	" " 10	
"	"		8151	20 "	" 120	"	id.	" " 9	

Cuentas Acreedoras		Domicilio	Pesetas	Suma diaria Pesetas	TOTALES Pesetas
Del Mayor	Auxiliar				
Proveedores.		Sumas anteriores.	79233.09		6998989.01
id.	Eng. J. Galletto, S.A.	Barcelona.	9033.35		
id.	Hospital de Paranao Foris.	"	2522.85		
id.	Merced Jimur S.A.	Valencia.	425. "		
id.	Antonio Gansch.	Barcelona.	1702. M		
id.	Central Fabricante de Papel Mmaem Aleq.	Madrid.	84.20		
id.	Vda Alfonso Casasempere.	Aleq.	2.50		
id.	Sindicato de la Edificacion, Montaña 6 ^a Socializada.	"	5240		
id.	Fran ^{co} Somo Suelto.	Barcelo.	52540 M		
id.	A. Puyi Aleqor.	Aleq.	107305 "		
id.	H. Kollt Oster.	"	20775		
id.	Sindicato de la Edificacion N ^o 10 Construcion S ^o 1 ^a	"	7200		
id.	" " " "	"	36200		
id.	" " " "	"	6210		
id.	" " " "	"	2470		
id.	" " " "	"	31990		
id.	" " " "	"	36835		
id.	Sindicato de Edificacion Seccion Obrer.	"	55200		
id.	Ca Coleccion Alequna, Fabria de Montaña	"	870		
id.	" " " "	"	55270		
id.	Hospital Alfonso A Livi.	Barcelona.	532		
id.	Marimpaloma de la Piel, Coladonradas.	Barcelona.	4035		
id.	Santiago Benito.	Bocarente.	7760		
id.	Juan Fiquens Cochoneros.	Asbadell.	120850		
id.	" " " "	"	44635		
id.	" " " "	"	60105		
id.	" " " "	"	625		
id.	" " " "	"	7020		
id.	" " " "	"	12280		
id.	" " " "	"	131	A	
id.	" " " "	"	985		
id.	" " " "	"	80230		
		Sumas y pique	9565629		6998989.01

FECHA	Asiento N.º	Pasado	Nuestro número de orden	Fecha de la factura	CONDICIONES	CONCEPTOS	CUENTAS DEUDORAS		Domicilio
							del Mayor	Auxiliar	
1909									
Marzo 11	49		8152	11 Enero	frustrando	96 bocanones	Fabricación	Fabrica n.º 26	
"	"		8153	11 "	"	129 bandes	id.	" 11	
"	"		8154	9 Marzo	Pagado	fol comun	id.	" 5.	
"	"		8155	10 "	"	188 suma hasta	id.	" 112.	
"	"		8156	21 Enero	contado	por cuentas	id.	" 46	
"	"		8157	21 "	"	"	id.	" 82.	
"	"		8158	21 "	"	"	id.	" 28	
"	"		8159	21 "	"	"	id.	" 31	
"	"		8160	21 "	"	"	id.	" 94.	
"	"		8161	21 "	"	"	id.	" 76	
"	"		8162	21 "	"	"	id.	" 5.	
"	"		8163	21 "	"	"	id.	" 14	
"	"		8164	21 "	"	"	id.	" 19.	
"	"		8165	15 Febrero	no dia	Puntas planas	id.	" 59	
"	"		8166	5 Marzo	"	capaces nuevo	id.	" 63.	
"	"		8167	6 "	"	seria	id.	" 12	
Marzo 12	79		Contingente al Pósito n.º 77 de 10 Marzo 1137. Factura n.º 2081 K por duplicado			Proveedores	Antonio Ruiz	Gargantiel	
"	"		"	"	"	"	id.	Idolito Ruiz	Almadenajá
"	"		8168	10 Marzo	contado	Lapota manta	Almacenes	Almacén fijidos	
"	"		8169	13 Febrero	anticipado n.º 1292	algodon menudo	Primeros Habitais	genaro Punt.	
"	"		8170	14 "	"	Impresos	id.	"	
"	"		8171	15 Octubre	"	Impresos	id.	(Almacén) apuji y series recambis.	
"	"		8172	15 "	"	"	id.	"	
"	"		8173	3 Febrero	"	a 60 colorantes	id.	colorantes, broqui, descomponetes	
"	"		8174	20 Enero	"	Impresos	Gastos Generales	Impresos	
"	"		8175	6 Marzo	"	id.	id.	id.	
"	"		8176	26 Sepbre.	"	(barril)	Fabricación	Fabrica n.º 26	
"	"		8177	27 Febrero	frustrando	8 112 Resina	id.	" 14.	
"	"		8178	27 "	contado 20 d/4	Puntas redondas	id.	" 17	
"	"		8179	16 "	" dia 3 60	broqui	id.	" 5.	
"	"		8180	25 Enero	"	Impresos	id.	" 14	

Cuentas Acreedoras							
Del Mayor	Auxiliar	Domicilio	Pesetas	Suma diario Pesetas	TOTALES Pesetas		
<i>Provedores</i>	Juan Figueras Cochens	2171	Sabadell	95650.29		6948489.01	
id.	"	2172	"	4397.50			
id.	Carpio Fidon	2173	Sant Joan de Vilatorrada	13377.00			
id.	José Ramon Calatayud	2174	Valdeperales	117.60			
id.	Don Alfonso Barassampere	2175	Alcoy	23533.11			
id.	"	2176	"	2			
id.	"	2177	"	54.00			
id.	"	2178	"	660			
id.	"	2179	"	2235			
id.	"	2180	"	260			
id.	"	2181	"	935			
id.	"	2182	"	2805			
id.	"	2183	"	1245			
id.	"	2184	"	1845			
id.	Hijos de Alfonso A. Lirio	2185	Barcelona	173.80			
id.	Remigio Silvestre	2186	Alcoy	1570			
id.	Alquid Alentado Grats	2187	"	10625	98258.24	7094247.35	
<i>Primeros Materiales</i>	Sanas Contrapunto al cpo Arrieta 77, 10 de mayo		por indebito fact. 3081 L.	4271.40			
id.	" 77 " "		" " " 3081 L.	13309.50			
<i>Clientes</i>	Sindicato Industria Vestir Novate Piedad		Alcoy	18008.88			
<i>Provedores</i>	Alfonso Soldevila	2188	Barcelona	10727.15			
id.	Sociedad Española de Lamparas Electricas 2	2189	id.	50600			
id.	Banco Aleman Frastatlantico	2190	id.	15930			
id.	"	2191	id.	1647.30			
id.	Sociedad Anonima Ramon	2192	Madrid	2865.80			
id.	Gráficas Socialidades	2193	Alcoy	372			
id.	"	2194	"	75			
id.	Ramon Reig Cambra (Buena reservada p' pago a mis acreedores)		Alcoy	2497.50			
id.	Sombard L. A.	2195	Valencia	2288.50			
id.	Hijos de Alfonso A. Lirio	2196	Barcelona	193			
id.	Productos Sayac	2197	id.	597.50			
id.	Gráficas Socialidades	2198	Alcoy	12.50			
			Sumas y sigue	57431.98		7094247.35	

antel
deujs

FECHA	Asiento N.º	Pasado	Nuestro número de orden	Fecha de la factura	CONDICIONES	CONCEPTOS	CUENTAS DEUDORAS		Domicilio
							del Mayor	Auxiliar	
1939									
Marzo 12	79		3181	20 Enero.	contado	Impresos.	Fabricación	Fabria	" 16
"	"		3182	20 "	"	"	id	"	18
"	"		3183	22 Febrero.	"	"	id	"	23.
"	"		3184	6 "	"	"	id	"	25.
"	"		3185	8 "	"	"	id	"	24.
"	"		3186	15 "	"	"	id	"	39
"	"		3187	20 Enero	"	"	id	"	121
"	"		3188	28 Febrero.	Pagado.	Hojalera.	id	"	5.
"	"		3189	" "	"	"	id	"	40
"	"		3190	" "	"	"	id	"	20
"	"		3191	1 Marzo.	contado.	Esquadras.	id	"	22.
"	"		3192	26 Febrero.	"	Secc. fibras.	id	"	11
"	"		3193	1º Marzo	"	(Hojalera/Secc.) Bobinas.	id	"	27
"	"		3194	10 "	"	Pantallas corton.	id	"	31.
"	"		3195	10 "	"	"	id	"	39
"	"		3196	9 "	"	Cartera almendra	id	"	103.
"	"		3197	9 "	"	"	id	"	61
"	"		3198	9 "	"	"	id	"	66
"	"		3199	1º Febrero.	francopista	Instalacion calefaccion	id	"	74
"	"		3200	1º Marzo.	"	Secc. calefaccion	id	"	41
"	"		3201	1 "	"	"	id	"	12.
"	"		3202	4 "	contado.	5 a Colorantes.	id	"	5.
"	"		3203	" "	"	1 a "	id	"	55.
"	"		3204	1º "	"	1 a "	id	"	5.
"	"		3205	1 "	"	20 a "	id	"	56
"	"		3206	16 Libre	"	27 a "	id	"	17
"	"		3207	19 Enero.	"	15 a "	id	"	20
Marzo 12	80		3208	12 Marzo	(francopista) M 9223	frupos	Deposito frupos.		
"	"		3209	5 "	" M 7915	"	id		
"	"		3210	8 "	" M 16378	"	id		
"	"		3211	8 "	" M 9777	"	id		

Cuentas Acreedoras			Domicilio	Pesetas	Suma diaria Pesetas	TOTALES Pesetas
Del Mayor	Auxiliar					
Proveedores.	Gráficas Socializadas	1111	Sumas anteriores	57431,98		7019247,25
id.	"	1172	Alcoy	30		
id.	"	1182	"	28		
id.	"	1189	"	35		
id.	"	1187	"	36		
id.	"	1186	"	26		
id.	"	1162	"	20		
id.	Bombas de Escopitones Pontoneros y Grutadoras	1193	"	2550		
id.	"	1193	"	38,95		
id.	"	1193	"	58,85		
id.	"	1193	"	237		
id.	Vda de Santiago Garcia	1191	"	21,75		
id.	"	1172	"	40,95		
id.	Miguel Bart's Dander	1192	"	2640		
id.	Eugenio Baralo	1191	"	10,80		
id.	"	1191	"	270		
id.	Francisco Oleina	1191	"	575,70		
id.	"	1192	"	696,49		
id.	"	1192	"	561,70		
id.	Industrias de Inspección Socializadas	1191	"	650		
id.	"	1200	"	60,80		
id.	"	1201	"	67,90		
id.	Unión Química, S.A.	1191	Barcelona	138,90		
id.	"	1160	"	1070		
id.	"	1160	"	100,60		
id.	"	1202	"	1000		
id.	Sociedad Anónima Pearson	1201	Madrid	748,55		
id.	"	1202	"	741,80	63405,82	7160650,57
Proveedores.	Vicente Lahoz	1202	Calatayud	2222,15	M	
id.	J Luis Parga	1202	Alcoy	4339,05	M	
id.	Aguatín Garcia Sandermetros	1211	Calatayud	2705,84	M	
id.	"	1211	"	57,008	M	
			Sumas y sigue	15304,86		7160650,57

FECHA	Asiento N.º	Pasado	Nuestro número de orden	Fecha de la factura	CONDICIONES	CONCEPTOS	CUENTAS DEUDORAS		Domicilio
							del Mayor	Auxiliar	
1937									
Marzo 13	80		3313	13 Marzo	Pagado 11 428	fragos	Deposito Fragos		
"	"	"	3313	9 "	contado	Colchinelas	H. maceus	H. maceus lejillo	
"	"	"	3314	11 "	"	ques lata	id.	Hidrofite	
"	"	"	3315	14 "	francof. 6066-a	heute movimiento	Primeros Abatoril	Santos y Grues	
"	"	"	3316	14 Feb.	" 252 a	Desagrasante	id.	Col.º Impul, Schelgerants.	
"	"	"	3317	22 "	" 245 a	id.	id.	" "	
"	"	"	3318	4 Marzo	" 1459 a	id.	id.	" "	
"	"	"	3319	16 Febrero	contado. 7700	Algodon trizado	id.	Genero Punte.	
"	"	"	3320	11 Marzo	"	Phosphina	id.	" "	
"	"	"	3321	11 Febrero	"	Hech. coner	id.	" "	
"	"	"	3322	24 "	francof.	Staya vaporizada	Fabricacion	Palanca n.º 9	
"	"	"	3323	5 Marzo	" 45	Hidros dedando	id.	" - 9	
"	"	"	3324	1 "	" 441	Camiles y cadar.	id.	" - 22	
"	"	"	3325	24 Febrero	" 6	chape negra	id.	" - 24.	
"	"	"	3326	25 "	"	Joc.º Alond	id.	" - 11	
"	"	"	3327	28 "	"	"	id.	" - 13	
"	"	"	3328	" "	"	Galler	id.	" - 32	
"	"	"	3329	" "	"	Galca moderna	id.	" - 46.	
"	"	"	3330	" "	"	borros	id.	" - 56	
"	"	"	3331	5 Marzo	contado. 800 a	Am. bautein	id.	" - 5.	
"	"	"	3332	5 "	" d. 50 Mo.	bole conyo	id.	" - 74.	
"	"	"	3333	16 Feb.	francof. 1 20	Bordein ely ^{ca}	id.	" - 17	
"	"	"	3334	16 "	" 1 27	Bordein ely ^{ca}	id.	" - 13	
"	"	"	3335	16 "	" 1 5050	"	id.	" - 15	
"	"	"	3336	10 Marzo	Pagado	Grues	id.	" - 136	
"	"	"	3337	a) 8 "	"	Sena	id.	" - 9.	
"	"	"	"	b) " "	"	"	id.	" - 4	
"	"	"	"	c) " "	"	"	id.	" - 44	
"	"	"	"	d) " "	"	"	id.	" - 17	
"	"	"	3338	23 Feb.	contado 33200-a	Hilo hieno	id.	" - 104	
"	"	"	3339	11 Marzo	"	Sena	id.	" - 15	

CUENTAS ACREEDORAS					
Del Mayor	Auxiliar	Domicilio	Pesetas	Suma diaria Pesetas	TOTALES Pesetas
		Sumas anteriores.	1530.86		7160652.57
Proveedores.	Sonato Gomez	2217	13865	M	
Clientes	Eunquel Arcil Casudela	2212	25200		
Proveedores.	Industria Alcaparra S ^{ca} de Hielabestona	2219	?		
id.	J. Vergés	2210	12260.80	a	
id.	Fabrics Colectiva de Productos Químicos	2210	850	a	
id.	" " " " " "	2217	805	a	
id.	" " " " " "	2217	1459	a	
id.	Lomis Roses.	2217	56250		
id.	Antonio Fla. Goplaquet	2220	23.90		
id.	M ^{ca} In ^{ca} Julia Suñer & Ramon Juli	2221	1406.35		
id.	Marcel Bonet J. A.	2222	11.76		
id.	" " " " " "	2223	4059		
id.	" " " " " "	2224	491.25		
id.	" " " " " "	2225	?		
id.	Antonio Francis.	2226	43.70		
id.	" " " " " "	2227	41.90		
id.	" " " " " "	2228	94.30		
id.	" " " " " "	2229	10.15		
id.	" " " " " "	2230	8.25		
id.	M ^{ca} In ^{ca} Hovis.	2231	630	a	
id.	Andrés Holma Hermandad	2232	504		
id.	Joaquim Arimon	2233	254.00		
id.	" " " " " "	2234	241.55		
id.	" " " " " "	2235	688.80		
id.	Antonio González Costi	2236	68.75		
id.	Sindicat Campesinos	2237	348.20		
id.	" " " " " "	"	441.55		
id.	" " " " " "	"	316.40		
id.	" " " " " "	"	308.80	1420.95 a	
id.	J ^{ca} Pastor Lomaneche	2238	4115		
id.	Antonio Hovis.	2239	1324.20		
		Sumas y sigue	114675.16		7160652.57

FECHA	Asiento N.º	Pasado	Nuestro número de orden	Fecha de la factura	CONDICIONES	CONCEPTOS	CUENTAS DEUDORAS		Domicilio
							del Mayor	Auxiliar	
1957									
Marzo 15	80		8240	10 Marzo	contado.	Hojalatería	Fabricación	Fabrica n.º 7.	
"	"		8241	10 "	"	"	id.	" 6	
"	"		8242	9 "	"	16 A Heils camama	id.	" 82	
"	"		8243	10 "	"	6 A "	id.	" 5	
Marzo 15	81		8244	20 Febrero	Liquidado	Agujas	Primeros Materiales	Agujas y Binas Recambio	
"	"		8245	14 "	contado M. 1400	Seda artificial color azulmarino	id.	Kayser	
"	"		8246	12 Marzo	Pagado	Lucernas	Almacenes	Lucernas.	
"	"		8247	13 "	"	Contos.	id.	"	
"	"		8248	12 "	"	120 Escobas	id.	"	
"	"		8249	12 "	contado 120 A	Heils Camama	id.	"	
"	"		8250	12 "	"	bebala	Garage	Pierras	
"	"		8251	21 Febrero	francopos	156 M. Sempordius lana.	Fabricación	Fabrica n.º 63.	
"	"		8252	20 Enero	contado 30 dias	Centos planos	id.	" 58	
"	"		8253	18 Marzo	Pagado	Sisa Lucerna	id.	" 74	
"	"		8254	13 "	"	"	id.	" 30	
"	"		8255	9 "	contado 240 M	Caros algodón.	id.	" 100.	
"	"		8256	5 "	Por bajo 50 M	Heils batan.	id.	" 15.	
"	"		8257	10 "	contado	Binas selfactiva	id.	" 25.	
"	"		8258	10 "	"	2 Semplares	id.	" 18	
"	"		8259	20 Enero	francopos	Eleval may. trator	id.	" 57	
Marzo 16	82		8260	12 Marzo	Pagado M. 477	Agujas	Deposito Agujas		
"	"		8261	18 Febrero	francopos	Impresor como fumbre	Gastos Generales	Reparación accesorios Homena	
"	"		8262	18 "	"	imp. electrica trubapo	id.	"	
"	"		8263	27 Enero	"	trubapo	id.	"	
"	"		8264	11 Marzo	contado	pellos castaño	id.	Maternil Esentoria	
"	"		8265	13 "	Pagado	Escobas	Primeros Materiales	Lucernas	
"	"		8266	13 "	"	"	Fabricación	Fabrica n.º 40	
"	"		8267	31 Enero	francopos	Lamparas	id.	" 105.	
"	"		8268	31 "	"	"	id.	" 9	
"	"		8269	27 "	"	Reparar instalación	id.	" 26	
"	"		8270	31 "	"	Lamparas y imp. electrica	id.	" 16	

Domicilio

Cuentas acreedoras							
Del Mayor	Auxiliar	Domicilio	Pesetas	Suma diaria Pesetas	TOTALES Pesetas		
Proveedores	Control de Hospitales Postales y Caritativos	Sumas anteriores	119675.16		7160652.57		
id.	"	Heog	155.20				
id.	"	"	39.20				
id.	Pedro Rey Pira	Cocentaina	94.10				
id.	"	"	35.20				
Proveedores.	José Nalla	Barcelona		119978.86	7280651.43		
id.	Francisco de S. Semelina	"	1357.25				
id.	Sindicato Oficial Vases.	"	4377.05 M				
id.	Agustín Navarro	Cocentaina	50.				
id.	Paulista Pla Gaya	Heog	50.85				
id.	Rafael Rey	Bélgida	25.				
id.	Rafael Estor Company	Cocentaina	921.20 M				
id.	Emilia Pastor	Heog	58.80				
id.	Sejts de Alforns A Siri	"	157.20 M				
id.	Juan Roma	Barcelona	119.70				
id.	"	Heog	86.70				
id.	"	"	130.05				
id.	José Rius Aboussent	"	73.45 M				
id.	Rafael Rey	Cocentaina	318.50 M				
id.	Barimón Corbi	Heog	55.20				
id.	Antonio Carbonell	"	80.35				
id.	José S.A.	Barcelona	504.	9081	7281733.43		
Proveedores.	Royne Sempere	Heog	270.55 M				
id.	Industrias Eléctricas Socializadas	Heog	31.5				
id.	"	"	166.52				
id.	"	"	89.85				
id.	Industrias Linceo Socializadas	"	6740.				
id.	Higuera Guini Alforns	Albaida	129.35				
id.	"	"	21.				
id.	Industrias Eléctricas Socializadas	Heog	23.35				
id.	"	"	132.50				
id.	"	"	15.				
id.	"	"	15.40				
	Sumas y sigue		8987.5		7281733.43		

FECHA	Asiento N.º	Pasado	Nuestro número de orden	Fecha de la factura	CONDICIONES	CONCEPTOS	CUENTAS DEUDORAS		Domicilio
							del Mayor	Auxiliar	
1934									
Noviembre 16	82		8271	31 Buenos	fronstendo	Lamparas	Fabricación	Fabrica n.º 126.	
			8272	27 "		ref. electric. y trabajo	id.	" "	32.
			8273	31 "		" "	id.	" "	43.
			8274	31 "		" "	id.	" "	24
			8275	31 "		Lamparas	id.	" "	124
			8276	29 "		ref. electrico	id.	" "	121
			8277	31 "		Lamparas y ref. electrico.	id.	" "	41
			8278	31 "		" "	id.	" "	35.
			8279	11 Febrero		Lamparas	id.	" "	63.
			8280	18 "		" " ref. electrico	id.	" "	124
			8281	18 "		ref. electrico.	id.	" "	24.
			8282	18 "		" "	id.	" "	23.
			8283	18 "		" "	id.	" "	116
			8284	18 "		" "	id.	" "	17
			8285	18 "		" "	id.	" "	40
			8286	18 "		" "	id.	" "	10
			8287	24 "		" "	id.	" "	24
			8288	31 Buenos.		Lamparas	id.	" "	61.
			8289	31 "		" "	id.	" "	11.
			8290	13 Febrero		ref. electrico y trabajo.	id.	" "	27.
			8291	25 Dupre.		" "	id.	" "	45.
			8292	13 Buenos.	expectado	Lamparas	id.	" "	24.
			8293	3 Duero.		Hospitalaria	id.	" "	104
			8294	11 "		id.	id.	" "	41
			8295	28 Febrero		Hiem. redondo.	id.	" "	14
			8296	23 "		" ref. electrico.	id.	" "	12.
			8297	11 "		" Hiem.	id.	" "	7.
			8298	31 Buenos	fronstendo	Pomeras	id.	" "	7.
			8299	31 "		" "	id.	" "	11
			8300	31 "		" "	id.	" "	12
			8301	31 "		" "	id.	" "	14

Cuentas Acreedoras		Domicilio	Pesetas	Suma diaria Pesetas	TOTALES Pesetas
Del Mayor	Auxiliar				
<i>Proveedores.</i>	<i>Industria Electrica Socializada</i>	<i>Sumas anteriores</i>	895.75		72897.80.43
<i>id.</i>	"	<i>Alcay.</i>	29.40		
<i>id.</i>	"	"	29.40		
<i>id.</i>	"	"	11.75		
<i>id.</i>	"	"	1.60		
<i>id.</i>	"	"	56.05		
<i>id.</i>	"	"	4.90		
<i>id.</i>	"	"	2.77		
<i>id.</i>	"	"	25.75		
<i>id.</i>	"	"	20.74		
<i>id.</i>	"	"	25.6		
<i>id.</i>	"	"	28.10		
<i>id.</i>	"	"	23.37		
<i>id.</i>	"	"	26.84		
<i>id.</i>	"	"	22.50		
<i>id.</i>	"	"	28.84		
<i>id.</i>	"	"	22.25		
<i>id.</i>	"	"	24.56		
<i>id.</i>	"	"	21.27		
<i>id.</i>	"	"	26.35		
<i>id.</i>	"	"	23.33		
<i>id.</i>	"	"	20.20		
<i>id.</i>	"	"	23.30		
<i>id.</i>	<i>Sociedad Espanola de Servicios Electricos "E"</i>	<i>Boraborn.</i>	23.20		
<i>id.</i>	<i>Control. Fontaneros y Instaleros</i>	<i>Alcay.</i>	168.75		
<i>id.</i>	"	"	46.05		
<i>id.</i>	"	"	45.75		
<i>id.</i>	<i>Bernardo Prieto S.A.</i>	"	48.60		
<i>id.</i>	"	"	20.26		
<i>id.</i>	"	"	22.27		
<i>id.</i>	<i>Silvano Planes.</i>	"	27.26		
<i>id.</i>	"	"	20.80		
<i>id.</i>	"	"	29.90		
<i>id.</i>	"	"	28.20		
<i>id.</i>	"	"	8		
		<i>Sumas por que</i>	3475.80		72897.80.43

FECHA	Asiento N.º	Pasado	Nuestro número de orden	Fecha de la factura	CONDICIONES	CONCEPTOS	CUENTAS DEUDORAS		Domicilio
							del Mayor	Auxiliar	
1937									
Diciembre 16	82		8802	31 Euro	francopido	Ferretaria	Fabricación	Fabrica n.º 18.	
"	"	"	8803	31 "	"	"	id.	" " 23.	
"	"	"	8804	31 "	"	"	id.	" " 30	
"	"	"	8805	31 "	"	"	id.	" " 40	
"	"	"	8806	31 "	"	"	id.	" " 41	
"	"	"	8807	31 "	"	"	id.	" " 45.	
"	"	"	8808	31 "	"	"	id.	" " 46	
"	"	"	8809	31 "	"	"	id.	" " 104	
"	"	"	8810	14 Enero	contado 178 M	Pilas Lava		" " 112.	
Diciembre 17	83		8811	12 Enero	contado.	Botellonides y botellonides	Almacenes.	Almacenes feijos	
"	"	"	8812	12 "	"	id.	id.	" "	
"	"	"	8813	2 "	francopido	Algodon hilado	id.	Almacenes Hidrófilo	
"	"	"	8814	24 Febrero	"	" pumel sodin	id.	" "	
"	"	"	8815	32 "	"	"	id.	" "	
"	"	"	8816	13 Enero.	"	"	id.	" "	
"	"	"	8817	25 "	"	"	id.	" "	
"	"	"	8818	25 "	"	"	id.	" "	
"	"	"	8819	16 Enero	" 2123 M	frapos.	deposito frapos	" "	
"	"	"	8820	11 "	" 2150 M	"	id.	" "	
"	"	"	8821	8 "	" 1434 M	"	id.	" "	
"	"	"	8822	27 Febrero	" 38 M	"	id.	" "	
"	"	"	8823	15 Marzo	pagada 251 M	"	id.	" "	
"	"	"	8824	15 "	" 3528 M	"	id.	" "	
"	"	"	8825	16 "	" 133 M	"	id.	" "	
"	"	"	8826	27 Febrero	francopido 11106 M	"	id.	" "	
"	"	"	8827	8 Enero.	"	bajas tira	Primeras Skaterias	Genova Punt.	
"	"	"	8828	6 "	contado giro 1 d/2 500	Fosfato trisodico	id.	botellonides, frapos y almacenamiento	
"	"	"	8829	11 "	" 2 " 500	" "	id.	" "	
"	"	"	8830	5 "	francopido 1316 "	Otros	id.	Heites y grass.	
"	"	"	8831	8 "	" 2295 "	frido apite.	id.	Embalaj.	
"	"	"	8832	9 "	" 250 "	" "	id.	"	

Cuentas Acreedoras					
Del Mayor	Auxiliar	Domicilio	Pesetas	Suma diaria Pesetas	TOTALES Pesetas
Proveedores.	Silvano Planes	Sumas anteriores	8473.80		73897.80 u.3
id.	" "	Alecy	41.10		
id.	" "	"	72.80		
id.	" "	"	37.80		
id.	" "	"	27.50		
id.	" "	"	49.45		
id.	" "	"	1.75		
id.	" "	"	16		
id.	" "	"	260		
Clientes	Seca de Boton	"	175.95	M	8393.85
Clientes	Enrique Inceit Baudle	Alecy	145.00		73926.81 u.3
id.	" "	"	252.00		
Proveedor.	Fabrics de S. Horta, Tous & Cia	Barcelona.	170.95		
id.	" " " " " "	"	100.80		
id.	" " " " " "	"	50.40		
id.	" " " " " "	"	48.60		
id.	" " " " " "	"	48.60		
id.	" " " " " "	"	1387.50		
id.	Nicolas Pastor	Alicante	1422.75	M	
id.	" "	"	1667.70	M	
id.	" "	"	346.50	M	
id.	" "	"	9.70	M	
id.	Manuel Lane	Olona	87.35	M	
id.	Angel Martini	El Comillo	2947.75	M	
id.	Francisco Coma	Alecy	119.70	M	
id.	Severino Boluda Sanchez	Castillon	3680	M	
id.	Roman Baptista Ria	Barcelona.	104.65		
id.	Arnoldo Gammr. S.A.	Valencia.	475	a	
id.	" "	"	475	a	
id.	J. Arlandis	Valencia.	2500.40	a	
id.	Subajalors de Barrios	Barrios.	1387.50	M	
id.	" "	id	957.25	M	
id.	" "	Sumas y papel	10118.45		73926.81 u.3

FECHA	Asiento N.º	Pasado	Nuestro número de orden	Fecha de la factura	CONDICIONES	CONCEPTOS	CUENTAS DEUDORAS		Domicilio
							del Mayor	Auxiliar	
1937									
Marzo 17	83		3333	25 Febrero	Coutado Pagada 2222	feijido quite	Primeros Abatidos	Embalsajj.	
"	"		3334	25 "	Coutado	material esentona	Grastos Generales	Abatidos Esentona	
"	"		3335	15 Marzo	Papado	Gasolina	Garaje	Gasolina	
"	"		3336	24 Enero	fransferido	Comes	Fabricación	Fabrica n.º 7	
"	"		3337	2 Marzo	"	feijido quite	id.	" 73.	
"	"		3338	4 "	"	50 A	id.	" 39.	
"	"		3339	4 "	"	50 A	id.	" 106	
"	"		3340	9 "	Coutado	Papel baria	id.	" 73.	
"	"		3341	10 "	"	Pintor	id.	" 122	
"	"		3342	10 "	"	"	id.	" 11.	
"	"		3343	8 "	"	Honramienta	id.	" 22.	
"	"		3344	26 Febrero	fransferido	Seicite p. motor	id.	" 10.	
"	"		3345	23 "	Coutado in dia	Comes	id.	" 103.	
"	"		3346	6 Marzo	Paspada N. 645	Despedidos quite	id.	" 79.	
"	"		3347	24 Enero	Coutado N. 121	gubos papel	id.	" 11	
"	"		3348	27 Febrero	" 1221	"	id.	" 25.	
Marzo 18	84		3349	16 Marzo	Coutado	capotes	Almacenes	Almacem feijido	
"	"		3350	15 "	"	botellonetas y ciberals	id.	"	
"	"		3351	15 "	"	botas lava	id.	"	
"	"		3352	2 "	fransferido 5668 a	Seicite de fumes	Primeros Abatidos	Seids	
"	"		3353	2 "	" 4331 a	"	id.	"	
"	"		3354	10 "	"	Doublas, ref. trabajo	Grastos Generales	Instalación Oficina	
"	"		3355	10 "	"	ref. y trabajo	Fabricación	Fabrica n.º 42.	
"	"		3356	19 Febrero	"	"	id.	" 46	
"	"		3357	10 Marzo	"	"	id.	" 23.	
"	"		3358	10 "	"	"	id.	" 32.	
"	"		3359	10 "	"	"	id.	" 5.	
"	"		3360	10 "	"	"	id.	" 73.	
"	"		3361	10 "	"	"	id.	" 42.	
"	"		3362	10 "	"	"	id.	" 24	
"	"		3363	10 "	"	"	id.	" 44	

Del Mayor	CUENTAS ACREEDORAS		Domicilio	Pesetas	Suma diario Pesetas	TOTALES Pesetas
	Auxiliar					
Proveedores	V. Gil Abascardell	2222	Sumas anteriores	101118.95		7273661.28
id.	Vda. de Alfonso Cassempace	2223	Albaida	1888.90		
id.	Sindicato de Velocidad y Transporte 8 ^{da} de Mayo 1944	2224	Alcoy	187		
id.	Jaime Escario	2225	Valencia	960		
id.	Grabadores de Bancos	2226	Baneros	1019.80		
id.	"	2227	"	10750		
id.	"	2228	"	18345		
id.	"	2229	"	18345		
id.	Sendóns Katsay Domenech	2230	Alcoy	15215		
id.	Galleres de Cantón y Escullón S. de A.	2231	"	49		
id.	"	2232	"	3370		
id.	Faust y Kammann S. A.	2233	Valencia	27005		
id.	R. Horta	2234	Barcelona	496.50		
id.	Eudaldo Sabater	2235	"	10005		
id.	V. Gil Abascardell	2236	Albaida	27810.11		
id.	José Vall	2237	Barcelona	16385		
id.	"	2238	"	480	107902.10	7501633.38
Clientes	Sindicato Industrial Vester Monte Piedad	2239	Alcoy	31500.04		
id.	Euzque Ineiz Landalea	2240	Alcoy	2970		
Proveedores	Barri Pom.	2241	"	6877.50		
id.	José Antonio Loquero, S. A.	2242	Valencia	99985.00		
id.	"	2243	"	764		
id.	Industrial Socialidad de Carpentaria	2244	Alcoy	4310.25		
id.	"	2245	"	278.50		
id.	"	2246	"	20090		
id.	"	2247	"	1160		
id.	"	2248	"	17		
id.	"	2249	"	1470		
id.	"	2250	"	3152		
id.	"	2251	"	825		
id.	"	2252	"	10765		
id.	"	2253	"	10530		
id.	"	2254	Sumas y sigue	4714434		7501633.38

FECHA	Asiento N.º	Pasado	Nuestro número de orden	Fecha de la factura	CONDICIONES	CONCEPTOS	CUENTAS DEUDORAS		Domicilio
							del Mayor	Auxiliar	
1937									
Marzo. 18	84		8864	14 Febrero	francoposta	ml y rubyo	Fabricación	Fabrica n.º 64.	
"	"	"	8865	17 "	"	"	id	" 60	
"	"	"	8866	30 Diciembre	"	"	id	" 60	
"	"	"	8867	10 Marzo.	"	"	id	" 109	
"	"	"	8868	10 "	"	"	id	" 68	
"	"	"	8869	10 "	"	"	id	" 31	
"	"	"	8870	10 "	"	"	id	" 65	
"	"	"	8871	10 "	"	"	id	" 46	
"	"	"	8872	10 "	"	"	id	" 55	
"	"	"	8873	18 "	"	"	id	" 10	
"	"	"	8874	10 "	"	"	id	" 36	
"	"	"	8875	10 "	"	"	id	" 15	
"	"	"	8876	10 "	"	"	id	" 9	
"	"	"	8877	10 "	"	"	id	" 37	
"	"	"	8878	20 Febrero	"	"	id	" 35	
"	"	"	8879	20 "	"	"	id	" 99	
"	"	"	8880	21 Libre	"	"	id	" 31	
"	"	"	8883	20 Febrero	"	"	id	" 1	
"	"	"	8882	14 Buen	"	"	id	" 20	
"	"	"	8883	20 Febrero	"	"	id	" 41	
"	"	"	8884	24 Diciembre	"	"	id	" 25	
"	"	"	8885	20 Febrero	"	"	id	" 59	
"	"	"	8886	26 Buen	"	Emprese	id	" 14	
"	"	"	8887	14 Marzo	Coutado	63 " pose	id	" 14	
"	"	"	8888	16 "	Bayado	" del comun	id	" 5	
"	"	"	8889	12 "	Apro al 22 Abil	" Halls p.º pinte	id	" 20	
"	"	"	8890	5 "	" " 15 "	" "	id	" 20	
"	"	"	8891	23 Febrero	Coutado	14 " Petróleo	id	" 25	
"	"	"	8892	23 "	"	2820 " Drogas	id	" 41	
"	"	"	8893	23 "	"	6 " "	id	" 22	
"	"	"	8894	23 "	"	0210 " "	id	" 33	

CUENTAS ACREEDORAS		Domicilio	Pesetas	Suma diaria Pesetas	TOTALES Pesetas
Del Mayor	Auxiliar				
Procedones.	Industrias Asociadas de Carpinteros	Sumas anteriores	08/44.20		7501.553.38
id	"	Heog	2224 164.60		
id	"	"	2205 80.70		
id	"	"	2206 301.20		
id	"	"	2207 8.50		
id	"	"	2208 11.60		
id	"	"	2209 40.10		
id	"	"	2210 17.95		
id	"	"	2211 211.50		
id	"	"	2212 1.93		
id	"	"	2213 57.40		
id	"	"	2214 17.40		
id	"	"	2215 31.75		
id	"	"	2216 4.70		
id	"	"	2217 27.90		
id	"	"	2218 238.75		
id	"	"	2219 219.85		
id	"	"	2220 10.50		
id	"	"	2221 116.70		
id	"	"	2222 138.00		
id	"	"	2223 22.10		
id	"	"	2224 282.05		
id	"	"	2225 405.50		
id	Fuente y Vidal	Barcelona.	2226 5.74		
id	Francisco Lopez	Heog	2227 20.00 a		
id	José José Juan	"	2228 1.00		
id	Jaime Masoliver	Sabadell	2229 230.00		
id	"	"	2230 281.75		
id	Heog de Juan Botella Rey.	Heog	2231 19.60 a		
id	"	"	2232 13.30 a		
id	"	"	2233 20.50 a		
id	"	"	2234 2.35 a		
id	"	Sumas y sigue	5081.50		7511.553.38

FECHA	Asiento N.º	Pasado	Nuevo número de orden	Fecha de la factura	CONDICIONES	CONCEPTOS	CUENTAS DEUDORAS		Domicilio
							del Mayor	Auxiliar	
1937									
Marzo 18	84		8895	29 Febrero	contado	Esponjas, broches.	Fabricación	Fabrica n.º 40	
"	"	"	8896	28 "	"	Sema pin.	id.	" " 57.	
"	"	"	8897	13 "	"	"	id.	" " 15.	
"	"	"	id.	" "	"	"	id.	" " 22.	
"	"	"	8898	23 "	"	Espejos	id.	" " 55.	
"	"	"	8899	9 Marzo	Pago de	Esma	id.	" " 20.	
Marzo 19	85		8400	8 Marzo	transferido	9295 M	Deposito	Trapes	
"	"	"	8401	10 "	contado	7926 M	Algodon pilado	Almohada Material	Genero Punta.
"	"	"	8402	28 Enero	transferido	"	Razon semi mate	id.	"
"	"	"	8403	"	"	"	id.	"	"
"	"	"	8404	10 Marzo	contado	"	Agujas frot.	id.	Agujas y pines occulta
"	"	"	8405	2 Marzo	"	"	Platinos	id.	"
"	"	"	8406	5 Febrero	"	"	Agujas	id.	"
"	"	"	8407	5 "	"	"	"	id.	"
"	"	"	8408	28 Diciembre	Liquidada	448 M	Algodon	id.	Algodones
"	"	"	8409	16 "	"	5326 M	"	id.	"
"	"	"	8410	25 Enero	contado	10 a	Colorantes	id.	Colorantes, Dyes, y Semplo
"	"	"	8411	26 "	"	60 a	"	id.	"
"	"	"	8412	26 "	"	60 a	"	id.	"
"	"	"	8413	16 Marzo	"	43	Miomas barcas.	id.	Secorinas
"	"	"	8414	14 "	Pago de	"	botas.	id.	Escobas y cestas.
"	"	"	8415	15 "	contado	"	Emprens.	id.	Material escrito
"	"	"	8416	16 "	"	"	"	id.	"
"	"	"	8417	15 "	"	"	Reparaciones	id.	Garage.
"	"	"	"	4 "	"	"	Gasoline	id.	Reparaciones
"	"	"	"	"	"	"	Secorinas.	id.	Gasoline
"	"	"	8418	8 "	"	85 a	"	id.	Secorinas
"	"	"	8419	27 Enero	transferido	"	Acite motores	Fabricación	Fabrica n.º 9.
"	"	"	8420	14 Marzo	contado	1 a	Colorantes	id.	" " 10.
"	"	"	8421	"	"	1 a	"	id.	" " 41
"	"	"	8422	15 "	"	300	bebada	id.	" " 40
"	"	"	"	"	"	"	"	id.	" " 8.

cillo

Cuentas Acreedoras					
Del Mayor	Auxiliar	Domicilio	Pesetas	Suma diaria Pesetas	TOTALES Pesetas
Proveedores	Hijos de Juan Botella, Reig	Sumas anteriores	52051.38		7501352.00
id.	Fran ^{co} M ^{iguel} Santouf	Heog	2295	705	
id.	" " "	"	2290	133.88	
id.	" " "	"	2297	100.00	
id.	Sindicato de Edificación, Socorro Obras	"	2297	135.20	249.20
id.	Fori Sempere	"	2298	24	24
Proveedores	Severino Boluda Sanchez	Santillan	2299	4	52495.20
id.	James Rives	Barcelona	2300	3158.05	M
id.	La sala de Barcelona, S.A.	id.	2301	552.50	M
id.	" " "	"	2302	1780.50	
id.	" " "	"	2303	400	
id.	Banco Aleman Transatlantico	"	2304	3571.75	
id.	Harp G. Buchner S.A.	"	2305	538.10	
id.	" " " "	"	2306	214.20	
id.	" " " "	"	2307	967.15	
id.	Hijos de Fori Camels	"	2308	4758.70	M
id.	" " " "	"	2309	11037.95	M
id.	Union Quimica y Suck S.A.	"	2310	247.50	M
id.	" " " "	"	2311	3570.75	M
id.	" " " "	"	2312	1911	M
id.	Enilio Lloca Vilaplana	Heog	2313	652.35	
id.	Fori Quimica	"	2314	24	
id.	Grupos Socialistas	"	2315	579	
id.	El Soler Norm	Yuma	2316	330	
id.	Sindicato La Unidad, Transportes S ^{ta} M ^{aria} y Fori	Heog	2317	250.75	
id.	" " " "	"	2318	12.00	
id.	" " " "	"	2319	116.70	
id.	Franisco Lopez	"	2318	446.00	M
id.	R. Lloca	Barcelona	2319	101.65	
id.	Union Quimica y Suck S.A.	"	2320	0	M
id.	" " " "	"	2321	73.53	M
id.	Niceto Oria Gistort	Heog	2322	180.30	
		Sumas y resto		8960.55	
					7550520.60

FECHA	Asiento N.º	Pasado	Nuestro número de orden	Fecha de la factura	CONDICIONES	CONCEPTOS	CUENTAS DEUDORAS		Domicilio
							del Mayor	Auxiliar	
1957									
abaro 19	85		8422	28 Febrero	contado	Parmaia	Fabricacion	Fabrica n.º 45.	
"	"		8424	17 Marzo	"	Setra	id	" " 9	
"	"		"	"	"	"	id	" " 6	
"	"		"	"	"	"	id	" " 74	
"	"		"	"	"	"	id	" " 102	
"	"		"	"	"	"	id	" " 59	
"	"		"	"	"	"	id	" " 64	
"	"		"	"	"	"	id	" " 14	
"	"		8425	9 "	transferida	1321 a	id	" " 23	
"	"		8426	9 "	"	72 a	id	" " 74	
"	"		8427	14 "	"	260 a	id	" " 15	
"	"		8428	8 "	"	208 a	id	" " 8	
"	"		8429	"	"	228 a	id	" " 10	
"	"		8430	12 "	"	864 a	id	" " 14	
"	"		8431	2 "	"	419 a	id	" " 4	
"	"		8432	2 "	"	814 a	id	" " 14	
"	"		8433	2 "	"	411 a	id	" " 17	
abaro 20	86		8434	18 Marzo	pagado	417 n	Deposito	Grupos	
"	"		8435	18 "	"	1334 n	id	"	
"	"		8436	18 "	"	150 n	id	"	
"	"		8437	17 "	"	475 n	id	"	
"	"		8438	18 "	contado	"	id	"	
"	"		8439	12 "	transferida	4707 n	id	"	
"	"		8440	9 "	"	4513 n	id	"	
"	"		8441	10 "	"	"	id	"	
"	"		8442	5 "	"	"	id	"	
"	"		8443	6 "	contado	2525 m.	Lejido agua	Primeros Botones	Embalajes
"	"		8444	28 Febrero	transferida	"	9 unidades contadas en forma	Botones de botones	Botones de botones
"	"		8445	16 abaro	contado	"	Reparacion auto.	Reparaciones	"
"	"		8446	17 "	pagado	"	Reparacion camion.	Fabricacion	Fabrica n.º 48
"	"		8447	28 Febrero	contado	"	Cooperativa	id	" " 64

Cuentas Acreedoras		Domicilio	Pesetas	Suma diario Pesetas	TOTALES Pesetas
Del Mayor	Auxiliar				
Proveedores.	Farmacia Colección	Sumas anteriores	84628 85		7553885 60
id.	Sindicato de Campesinos	Alcoy	670		
id.	"	"	170 00		
id.	"	"	135 00		
id.	"	"	270 00		
id.	"	"	140 00		
id.	"	"	271 60		
id.	"	"	270 40		
id.	"	"	228 45	149085 00	
id.	A Gisbert Barcelona.	"	4425	475 00	
id.	"	"	2185	410 50	
id.	"	"	3427	220	
id.	"	"	2285	228 80	
id.	"	"	3424	250 50	
id.	"	"	3430	950 40	
id.	"	"	3431	407 70	
id.	"	"	3432	875 40	
id.	"	"	4235	202 20	95455 50
Proveedores.	Francisco Romá.	Alcoy.			764285 10
id.	Higuel Bousset	Sección	2124	454 50	
id.	Gines Ortega	Alcoy.	2125	570 25	
id.	Roque Sempere	Alcoy.	2126	497 70	
Clientes	Barcelona Reunidos S.A.	Alcoy.	2127	335 00	
Proveedores.	Justine Garcia Sandomenro	Alcoy.	2128	199 20	
id.	Juan Berkyte Beneyto.	Castroja	2129	4208 95	
id.	Francisco Barencuwo	Valencia	2130	1193 50	
id.	"	Barcelona	2131	4373 80	
id.	"	"	2132	5076 20	
id.	V. Grl. Obasamell	Albaida	2133	2151 60	
id.	Industrias Socialistas de Hojal "Font" y Vidrios	Alcoy	2134	452	
id.	Industria Cerámica Alcoyana Socializada	"	2135	80 00	
id.	Sindicato de Edificacion. Sección Obros	"	2136	200	
id.	Control de Hojalateros Fontaneros y Canaleros	"	2137	128 80	
		Sumas y sigue	18459 99		764285 10

FECHA	Asiento N.º	Posado	Número de orden	Fecha de la factura	CONDICIONES	CONCEPTOS	CUENTAS DEUDORAS		Domicilio
							del Mayor	Auxiliar	
1927									
Marzo 20	86		3448	13 Marzo.	contado.	Queros selpetina	Fabrección	Fabna n.º 33.	
"	"		3449	17 "	"	Hilom negro	id.	" 9	
"	"		3450	13 "	"	"	id.	" 26	
"	"		3451	13 "	"	Ballesta acero	id.	" 7.	
"	"		3452	15 "	francofide	borca ct.	id.	" 5.	
"	"		3453	15 "	"	Rodamiento axial ct.	id.	" 7.	
"	"		3454	15 "	"	Almaza curro	id.	" 8.	
"	"		3455	15 "	"	Remacha bipunto	id.	" 12.	
"	"		3456	15 "	"	Badena especial.	id.	" 25.	
"	"		3457	15 "	"	buco fino telar	id.	" 39	
"	"		3458	15 "	"	suplemento doble ct.	id.	" 41.	
"	"		3459	15 "	"	Empuñadura amiant.	id.	" 74.	
"	"		3460	15 "	"	buco doblador plancha	id.	" 82.	
"	"		3461	6 "	contado.	Estipetas comunes	id.	" 41	
"	"		3462	1. "	francofide	1600 "	id.	" 41	
"	"		3463	24 Febº	"	53'	id.	" 89.	
"	"		3464	10 Marzo.	"	206'500	id.	" 41	
"	"		3465	17 "	"	272'	id.	" 40	
"	"		3466	28 Febrero.	"	"	id.	" 103.	
"	"		3467	28 "	"	"	id.	" 44	
"	"		3468	28 "	"	"	id.	" 4	
"	"		3469	28 "	"	"	id.	" 3.	
"	"		3470	28 "	"	"	id.	" 27.	
"	"		3471	28 "	"	"	id.	" 33.	
"	"		3472	28 "	"	"	id.	" 116	
"	"		3473	31 Curro	"	"	id.	" 27	
Marzo 22	87		3474	8 Curro.	contado.	4171 m. Algodón hilado	Primeros Trásters.	Genaro Quinto	
"	"		3475	12 Marzo.	"	2565 m. Zepita grta.	id.	Embalaje	
"	"		3476	14 "	Bozado	Arrobos.	id.	Arrobos grtos.	
"	"		3477	14 "	"	"	id.	"	
"	"		3478	17 "	contado.	Botelcantes.	Almacenes	Almacenes fajido	

Cuentas Acreedoras		Domicilio	Pesetas	Suma diaria Pesetas	TOTALES Pesetas
Del Mayor	Auxiliar				
Proveedores.	Casimiro Corbi	Junta anterior	18959.24		7649.575/10
id.	" "	Alcay	32113	1070	
id.	" "	"	32119	1070	
id.	" "	"	32150	110.5	
id.	" "	"	32151	257.70	
id.	Antonio Francis	"	32152	241.80	
id.	" "	"	32153	50	
id.	" "	"	32154	223.90	
id.	" "	"	32155	230.70	
id.	" "	"	32156	249.90	
id.	" "	"	32157	140	
id.	" "	"	32158	256.60	
id.	" "	"	32159	270.05	
id.	" "	"	32160	11.35	
id.	Sindicatos Socialistas	"	32161	58	
id.	R. Belda Lorent.	"	32162	17.60 M	
id.	" "	"	32163	28.50	
id.	" "	"	32164	135.88	
id.	" "	"	32165	235.50	
id.	Industrias Socialistas Hojalateros P. y V.	"	32166	77.50	
id.	" "	"	32167	87	
id.	" "	"	32168	30	
id.	" "	"	32169	24.52	
id.	" "	"	32170	8	
id.	" "	"	32171	1140	
id.	" "	"	32172	1	
id.	" "	"	32173	1840	21177.85
Proveedores.	Manufacturas Guerra S. A.	Barcelona	32174	251.80 M	7670.468/90
id.	V. Gel. Mascarell.	Huelva	32175	2157	
id.	Francisco Lorent.	Belqita	32176	74.55	
id.	" "	"	32177	1350	
Clientes	Banco Sacil Gaudela	Alcay	32178	1200	
		Junta y sigue		53400.85	7670.468/90

FECHA	Asiento N.º	Pasado	Nuestro número de orden	Fecha de la factura	CONDICIONES	CONCEPTOS	CUENTAS DEUDORAS		Domicilio
							del Mayor	Auxiliar	
1907									
Marzo 23	37		2479	16 Marzo	contado	colchonetas	Almacenes	Almacenes fijados	
"	"		2480	21 Sibre	"	a 60k barbas de balao	Fabricación	Fabrica n.º 13	
"	"		2481	14 Marzo	Pagado	del común	id	"	5
"	"		2482	19 "	"	"	id	"	55
"	"		2483	19 "	"	Escobas	id	"	15
"	"		2484	18 Enero	contado	6 Harapos	id	"	14
"	"		2485	25 Febrero	por qm al 30 Abril	trajes tejidos	id	"	21
"	"		2486	9 Marzo	franjado	vela granulada	id	"	102
"	"		2487	25 Febrero	"	20 a bondon algr	id	"	9
"	"		2488	"	"	31 a cuerda "	id	"	1
"	"		2489	16 "	contado	traces lana	id	"	10
"	"		2490	12 Marzo	"	a 280 tela maritica	id	"	104
"	"		2491	15 "	"	fruyres	id	"	6
"	"		2492	8 "	"	hilo cariam	id	"	21
"	"		2493	16 "	"	Lanadoms	id	"	9
"	"		2494	16 "	"	"	id	"	8
"	"		2495	15 "	"	ropajes	id	"	4
"	"		2496	15 "	"	Lanadoms	id	"	80
"	"		2497	25 Febrero	"	fruyes curyera	id	"	19
"	"		2498	25 "	"	"	id	"	75
"	"		2499	25 Enero	"	"	id	"	103
"	"		2500	25 Febrero	"	"	id	"	87
"	"		2501	25 "	"	"	id	"	11
"	"		2502	25 "	"	"	id	"	11
"	"		2503	11 Marzo	"	387K carton qm	id	"	10
"	"		2504	12 "	"	hillo	id	"	42
Marzo 23	88		2505	16 Marzo	franjado	7849 H	Sequillo Frapas	Almacenes fijados	
"	"		2506	19 "	contado	fruyes	Almacenes	Almacenes fijados	
"	"		2507	10 "	franjado	traces lana	Primeras Noatras	Genero Gento	
"	"		2508	8 "	contado	20 a botones loco	id	Belaganda, Arques, Marq ^{to}	
"	"		2509	19 "	Pagado	hastelina	id	Escobas, costis	

CUENTAS ACREEDORAS		Domicilio	Pesetas	Suma diaria Pesetas	TOTALES Pesetas
Del Mayor	Auxiliar				
<i>Clientes</i>		<i>Sumas anteriores.</i>	5844485		787026292
<i>Proveedores.</i>	Banco Incael Candela	Heog	21670		
	Idad Española de Carburos Metálicos	Valehecia	57		
<i>id.</i>	Banco Florens	Heog	180,55		
<i>id.</i>			513		
<i>id.</i>	Alcázar Economía	Albaida	72		
<i>id.</i>	Franco Figueras y Huertas	Sabadell	179150		
<i>id.</i>	Industrias y Almacenes Coto S.A.	Barcelona.	125		
<i>id.</i>	Sociedad Ima Roy		700		
<i>id.</i>	Joaquín Simón	Sabadell	2824,5 A		
<i>id.</i>		"	700 40 A		
<i>id.</i>	Comercio Facos y Cueros Abolmados	Barcelona.	566,25		
<i>id.</i>	Colectividad Gros		13410,00		
<i>id.</i>	Gráficas Socializadas	Heog	85		
<i>id.</i>	Repsol de Insumo Rey Cortés	Locustarum	9013		
<i>id.</i>	Ma de Realiaga Garcia	Heog	16170		
<i>id.</i>		"	10985		
<i>id.</i>	Manuel Ferrer Flores	"	32340		
<i>id.</i>		"	16965		
<i>id.</i>	José Góbert "El"	"	28		
<i>id.</i>	"	"	53		
<i>id.</i>	"	"	17720		
<i>id.</i>	"	"	100,55		
<i>id.</i>	"	"	2675		
<i>id.</i>	"	"	89		
<i>id.</i>	Alcázar Montserratina Ferrer	"	1305		
<i>id.</i>	Nicolas Domenech	"	7940	81422,93	7752135,85
<i>Proveedores.</i>	José Luis Papi	Heog	2952,62		
<i>id.</i>	Luis Forti	"	6887,52		
<i>id.</i>	Pedro Raich	Barcelona.	203,52		
<i>id.</i>	Sociedad Anonima Honequel	"	53,70		
<i>id.</i>	Fraustín Vario	Heog	79,00		
		Sumas pague	10414,90		7753135,85

FECHA	Asiento N.º	Pasado	Nuestro número de orden	Fecha de la factura	CONDICIONES	CONCEPTOS	CUENTAS DEUDORAS		Domicilio
							del Mayor	Auxiliar	
1927									
Marzo 23	88.		8510	20 Marzo.	Cantada.	ml escatona	Gastos Generales	ml Escatona.	
"	"		8511	22 "	Papada.	Isopolina	Garage.	Isopolina	
"	"		8512	6 "	Cantada.	finicula telor	Fabricacion	Fabrica n.º 18.	
"	"		8513	23 Febrero.	"	Saum vrep	"	"	35.
"	"		8514	13 Marzo.	"	Pisim selfactum	"	"	30.
"	"		8515	5 "	"	ml construccion	"	"	17
"	"		8516	5 "	"	ml escambros.	"	"	24.
"	"		8517	19 Febrero.	"	ml construccion	"	"	5.
"	"		8518	25 "	"	"	"	"	28.
"	"		8519	26 "	"	"	"	"	35.
"	"		8520	5 Marzo.	"	"	"	"	8
"	"		8521	29 Febrero.	"	"	"	"	68.
"	"		8522	26 "	"	"	"	"	11
"	"		8523	11 Marzo	"	Centros	"	"	17.
"	"		8524	20 "	"	Leina.	"	"	30
"	"		8525	20 "	"	"	"	"	70
"	"		8526	20 "	"	"	"	"	74.
"	"		8527	20 "	Papada.	Bestas.	"	"	5.
Marzo 24	89.		8528	1º "	Cantada. M. 4476	Algodon 20 %	Promerol Algodones.	Algodones.	
"	"		8529	2º "	" M. 2990	Ruspalla.	"	"	
"	"		8530	14 "	franquenda a 967	Desemparrante.	"	Colonentes Provas, Desemparrante	
"	"		8531	15 "	Cantada) Papada.	Carpada) Paruadom	Fabricacion	Fabrica n.º 18.	
"	"		8532	15 "	"	"	"	"	81.
"	"		8533	14 Enero.	franquenda	Papel impia casa	"	"	41
"	"		8534	16 Marzo	Cantada. a 350	Acido Abunatico	"	"	104.
"	"		8535	21 Febrero	" 17K.	Subst papel	"	"	42.
"	"		8536	17 "	"	"	"	"	72.
"	"		8537	12 Marzo	"	ml construccion	"	"	66
"	"		8538	18 "	"	lino de arroy	"	"	8.
"	"		8539	22 "	"	Parotim.	"	"	22.
"	"		8540	31 Enero	"	Merulle p selfactum	"	"	65.

cilio

Cuentas Acreedoras		Domicilio	Pesetas	Suma diaria Pesetas	TOTALES Pesetas
Del Mayor	Auxiliar				
Proveedores	Elderspis Papeleria	Sumas autenoras	10414.90		7758125.85
id.	Sindicat La Solidaridad, Transportes 1. ^a Div. ^o y Arg. ^o 2. ^a Div. ^o	Alcoy	3118 16.50		
id.	Miguel Peris Calvo	"	3111 4.80		
id.	Casimiro Corbi	"	3112 43.50		
id.	"	"	3113 51.50		
id.	"	"	3114 11.75		
id.	Materiales Construcción, Sindicatos de Edificación	"	3115 101.60		
id.	" " id. id.	"	3116 2		
id.	" " id. id.	"	3117 1281.50		
id.	" " id. id.	"	3118 3.75		
id.	" " id. id.	"	3119 210.65		
id.	" " id. id.	"	3120 4.50		
id.	" " id. id.	"	3121 57.60		
id.	" " id. id.	"	3122 8		
id.	Rigoberto Alben	"	3123 367.0		
id.	Juan Romá	"	3124 43.50		
id.	" "	"	3125 8.5		
id.	" "	"	3126 43.50		
id.	Sindicat de l'Altres Vans	Cocentaina	3127 107.20	12361.00	7760453.85
Proveedores	Compañia Anón de Edificios de Tabo. y Coats.	Barcelona	3128 4386.50		
id.	Antonio Gensch	id.	3129 11818.70		
id.	Fabrica Sobretor de Productos Químicos	id.	3130 7.61		
id.	Kaarmel Ferrer Albers	Alcoy	3131 1881.5		
id.	"	"	3132 264.5		
id.	Esteban Gisbert	Barcelona	3133 717.75		
id.	Colectividad Gros	id.	3134 167.60		
id.	José Vall	id.	3135 69.75		
id.	Alfonso Saunquet Rollán	Gironella	3136 10.80		
id.	Sindicat Edificación, Materiales Construc. ^o id.	Alcoy	3137 311.50		
id.	Carboneras Minificadas	"	3138 1.8		
id.	Antonio Pla Espinques	"	3139 307.05		
id.	Industrias Electro Aluminias	Sabadell	3140 2		
		Sumas y sigue	5818.75		7764453.85

FECHA	Asiento N.º	Pasado	Nuestro número de orden	Fecha de la factura	CONDICIONES	CONCEPTOS	CUENTAS DEUDORAS		Domicilio
							del Mayor	Auxiliar	
1939									
Marzo 24	99		3541	31 Ene.	bontado	zapeta N.º p.º Selfpelin	Fabricacion	Fabrica n.º 19.	
"	"		3542	31 "	"	Maus.	"	" " 21.	
"	"		3543	31 "	"	Campana Selfpelin	"	" " 17.	
"	"		3544	31 "	"	Mancha p.º Selfpelin	"	" " 20.	
"	"		3545	31 "	"	Accesorios	"	" " 39.	
"	"		3546	31 "	"	Teje union left	"	" " 72.	
"	"		3547	31 "	"	Perion p.º Selfpelin	"	" " 9.	
"	"		3548	31 "	"	Protecto "	"	" " 24.	
"	"		3549	31 "	"	Piñones "	"	" " 11.	
"	"		3550	31 "	"	Formon "	"	" " 8.	
Marzo 25	90		3551	16 Marzo.	frustrado	frapos M 20102	Deposito frapos		
"	"		3552	17 "	"	" M 12066	"		
"	"		3553	23 "	Bajado	" M 2196	"		
"	"		3554	23 Febrero	"	" M 2950	"		
"	"		3555	12 Marzo	"	" M 2126	"		
"	"		3556	19 "	"	" M 3620	"		
"	"		3557	18 "	"	" M 6706	"		
"	"		3558	18 "	"	" M 6310	"		
"	"		3559	18 "	"	" M 7450	"		
"	"		3560	22 "	"	" M 2552	"		
"	"		3561	10 Febrero	"	" M 3055	"		
"	"		3562	22 Marzo	bontado	zapatos	Almacenes	Almacenes fijidos	
"	"		3563	22 "	"	Calchondas	"	"	
"	"		3564	20 "	"	" y cabaler.	"	"	
"	"		3565	29 Febrero	frustrado	bañal enware	Primeros Materiales	Quero Queto Almac. F.F.	
"	"		3566	25 "	liquidado	Algodon M 5018	"	Algodones	
"	"		3567	28 "	frustrado	2 Cairis embij	"	Embajales	
"	"		"	6 "	"	1 tablón	Primeros Generales	Obras y Reparaciones	
"	"		"	"	"	Sena porion	"	Calificación	
"	"		3568	31 Ene.	bontado	Esmeritas de mano	Fabricacion	Fabrica n.º 15.	
"	"		3569	25 "	"	Anillo de 12 pines	"	" " 8.	

Cuentas Acreedoras		Domicilio	Pesetas	Suma diaria Pesetas	TOTALES Pesetas
Del Mayor	Auxiliar				
Proveedores	Industrias Electro-Mecánicas	Sumas anteriores.	58,292.75		7,764,453.85
id.	" " "	Madrid.	3,311	1650	
id.	" " "	"	3,312	6075	
id.	" " "	"	3,313	60	
id.	" " "	"	3,314	15	
id.	" " "	"	3,315	110.50	
id.	" " "	"	3,316	60.50	
id.	" " "	"	3,317	20	
id.	" " "	"	3,318	15	
id.	" " "	"	3,319	80	
Proveedores	Aguilón García Sandemetero	Barcelona	3,320	37	58,857.00
id.	"	"	3,321	28,275.50	7,803,610.85
id.	Ángel Martínez	El Bonillo	3,322	28,680	
id.	Armonia Farje	Madrid.	3,323	1,030.70	
id.	"	"	3,324	3714.50	
id.	"	"	3,325	4,661.00	
id.	Santiago Papi	Barcelona	3,326	4,196.40	
id.	"	"	3,327	5,738.65	
id.	"	"	3,328	33,174.50	
id.	"	"	3,329	63,675.50	
id.	Fernando Martínez	Moncada	3,330	1,007.70	
id.	"	"	3,331	11,720.00	
Clientes	Sindicato de Industrias Vestir.	Monte Piedad	3,332	15,181.70	
id.	Banque Ancil Baudela	"	3,333	288.00	
id.	"	"	3,334	125	
Proveedores	Sindicato de la Madem.	"	3,335	291	
id.	Ninas-Goy, S. A. S. A.	Barcelona	3,336	3,151.50	
id.	Sindicato de la Madem.	Leop.	3,337	14.00	
id.	"	"	3,338	25.45	
id.	"	"	3,339	25.	
id.	"	"		60.70	
id.	Juan Vernet.	Madrid	3,340	37	
id.	"	"	3,341	15.45	
		Sumas y pique		1045,39.50	7,833,610.85

FECHA	Asiento N.º	Pasado	Nuestro número de orden	Fecha de la factura	CONDICIONES	CONCEPTOS	CUENTAS DEUDORAS		Domicilio
							del Mayor	Auxiliar	
1987									
Marzo 25	90.		3570	18 Marzo.	contado	tercera mesa tubos	Fabricacion	Fabrica n.º 5.	
"	"		3571	28 Febrero.	francoposte	Puntero	id.	" 9.	
"	"		3572	"	"	"	id.	" 11.	
"	"		3573	"	"	"	id.	" 13.	
"	"		3574	"	"	"	id.	" 16.	
"	"		3575	"	"	"	id.	" 21.	
"	"		3576	15 Marzo.	"	"	id.	" 27.	
"	"		3577	28 Febrero	"	"	id.	" 33.	
"	"		3578	18 "	"	"	id.	" 38.	
"	"		3579	28 "	"	"	id.	" 77.	
"	"		3580	28 "	"	"	id.	" 116.	
"	"		3581	15 Marzo.	"	"	id.	" 124.	
"	"		3582	28 Febrero.	"	tablon y montante.	id.	" 5.	
"	"		3583	28 "	"	leña y medon.	id.	" 7.	
"	"		3584	28 "	"	"	id.	" 9.	
"	"		3585	28 "	"	leña.	id.	" 10.	
"	"		3586	28 "	"	"	id.	" 15.	
"	"		3587	28 "	"	serrar.	id.	" 17.	
"	"		3588	28 "	"	leña.	id.	" 18.	
"	"		3589	28 "	"	" y cajal.	id.	" 22.	
"	"		3590	28 "	"	" y medon.	id.	" 23.	
"	"		3591	28 "	"	"	id.	" 26.	
"	"		3592	28 "	"	leña.	id.	" 29.	
"	"		3593	28 "	"	serrar leña.	id.	" 30.	
"	"		3594	28 "	"	" tablon y leña.	id.	" 40.	
"	"		3595	28 "	"	leña y pino.	id.	" 44.	
"	"		3596	28 "	"	cajal.	id.	" 45.	
"	"		3597	28 "	"	cajal.	id.	" 71.	
"	"		3598	28 "	"	estacas y listones.	id.	" 33.	
"	"		3599	28 "	"	leña.	id.	" 89.	
"	"		3600	28 "	"	"	id.	" 95.	

miclio

Cuentas Acreedoras					
Del Mayor	Auxiliar	Domicilio	Pesetas	Suma diaria Pesetas	TOTALES Pesetas
		Sumas anteriores.	104521.50		7866310.85
Proveedores	Faust y Rammann, S.A.	Valencia.	3179	378.50	
id	Forje Sempere Gil	Alcoy	3171	62110	
id	"	"	3178	146.15	
id	"	"	3170	81.15	
id	"	"	3174	553.5	
id	"	"	3175	27.50	
id	"	"	3176	1071	
id	"	"	3177	147.65	
id	"	"	3172	2145	
id	"	"	3179	40.15	
id	"	"	3180	2360	
id	"	"	3181	72440	
id	Sindicato de la Algodon	"	3182	200.65	
id	"	"	3183	438.65	
id	"	"	3184	25745	
id	"	"	3185	53	
id	"	"	3186	88	
id	"	"	3187	7	
id	"	"	3188	840	
id	"	"	3189	231	
id	"	"	3190	53	
id	"	"	3191	16	
id	"	"	3192	24	
id	"	"	3193	162.50	
id	"	"	3194	105.85	
id	"	"	3195	9.35	
id	"	"	3196	14.50	
id	"	"	3197	72	
id	"	"	3198	71.65	
id	"	"	3199	24	
id	"	"	2600	6325	
		Sumas pague	109303.05		7866310.85

FECHA	Asiento N.º	Pasado	Nuestro número de orden	Fecha de la factura	CONDICIONES	CONCEPTOS	CUENTAS DEUDORAS		Domicilio
							del Mayor	Auxiliar	
1937									
Marzo 25	90		3601	28 Febrero	Transferido	Leña	Fabricacion	Fabna. n.º 99.	
			3602	28 "		"	"	" 114.	
			3603	30 Ene.	Contado	Boques plenas	"	" 15.	
			3604	23 Marzo	Pagado 882 A	Boques apite	"	" 79.	
			3605	10 Ene.	Contado 60 a	Desempeñante	"	" 7.	
			3606	18 "	" 252 a	Talon	"	" 8.	
			3607	18 "	" 60 a	Desempeñante	"	" 17.	
			3608	22 Marzo	Pagado	Sal comun.	"	" 20.	
			3609	22 "	"	"	"	" 10.	
			3610	23 "	Contado	Leños	"	" 21.	
			3611	19 "	"	Pimela	"	" 22.	
			3612	19 "	"	Carritas	"	" 18.	
			3613	15 "	"	Petróleo	"	" 9.	
			3614	15 "	"	"	"	" 18.	
			3615	30 "	"	Taramein	"	" 20.	
Marzo 26	91		3616	22 "	Transferido H 8907	Frapos	Deposito frapos		
			3617	24 "	Pagado H 338	"	"		
			3618	22 "	" H 150	"	"		
			3619	25 Febrero	Transferido 3000	Leña	Almacenes	Almacén Hidrofilo	
			3620	28 "	" 6	Leña brava	Primeros Abalos	Securios	
			3621	3 Marzo	Pagado	Leña brava	"	"	
			3622	23 Febrero	"	Leña "	"	"	
			3623	11 Marzo	Transferido a 1005	Leña	"	Genero Pinta	
			3624	23 Febrero	" 4	Leña	"	"	
			3625	28 Febrero	" 1320	Leña	Fabricacion	Fabna. n.º 104.	
			3626	28 "	"	Leña	"	" 116.	
			3627	28 "	"	Reguladores	"	" 84.	
			3628	28 "	" 2	Leña	"	" 77.	
			3629	28 "	"	Leña	"	" 70.	
			3630	28 "	" 22601	"	"	" 62.	
			3631	28 "	" 1	Leña	"	" 61.	

COMPRAS

Cuentas Acreedoras		Domicilio	Pesetas	Suma diaria Pesetas	TOTALES Pesetas
Del Mayor	Auxiliar				
Proveedores	Sindicato de la Madona	Sumas anteriores	109248.05		7925310.85
id.	"	Alcoy	3081	164.45	
id.	"	"	3082	557	
id.	Maqs de Alfons L'XIII	Barcelona	3083	1160.00	
id.	Leon de Boton	Alcoy	3084	524.50 A	
Clientes	Santiago Bandala	"	3085	40	
id.	"	"	3086	240.65 m	
id.	"	"	3087	40	
Proveedores.	Euniqu Morcus	"	3088	675.00	
id.	"	"	3089	157.50	
id.	Pidel Mestre	"	3090	675.05	
id.	Carminio Holtó	"	3091	6	
id.	Lamilo Valor	"	3092	1757	
id.	Sindicat de la Velocidad, Transportes, S ^{ta} de Alcoy, S ^{ta}	"	3093	33	
id.	"	"	3094	165.00	
id.	Farmacia Colectiva	"	3095	50	111888.26
Proveedores.	Jose Ferrerico Salvat	Valencia	3096	3864.75 M	
id.	Vicente Rodriqua	Pego	3097	37.05 M	
id.	Mariano Romander	Alcoy	3098	254.80 M	
id.	Industria del Carton Socializada	"	3099	309.60	
id.	Joaquim Martí Bonis	"	3100	96	
id.	Comerc. Jaces y Cueros Moldados	Barcelona	3101	4538.50	
id.	"	"	3102	381.85	
id.	Edmundo Haquet Fausó	Villar	3103	2010	
id.	Industria del Carton Socializada	Alcoy	3104	240	
id.	Joaquim Martí Bonis	"	3105	280	
id.	"	"	3106	3	
id.	"	"	3107	13.30	
id.	"	"	3108	24	
id.	"	"	3109	15.71	
id.	"	"	3110	256	
id.	"	"	3111	10	
		Sumas y sigue	10814.85		7935799.11

FECHA	Asiento N.º	Pasado	Nuestro número de orden	Fecha de la factura	CONDICIONES	CONCEPTOS	CUENTAS DEUDORAS		Domicilio
							del Mayor	Auxiliar	
1937									
Marzo 25	91.		3632	29 Febrero	fronterda	lijas	Fabricación	Fabrica n.º 60.	
			3633	28 "		10 20 bomba	id.	"	56
			3634	28 "		4 "	id.	"	37.
			3635	28 "		11600 "	id.	"	35.
			3636	28 "		1460 "	id.	"	36.
			3637	28 "		190 "	id.	"	25.
			3638	28 "		2880 "	id.	"	30.
			3639	28 "		Porta pintas	id.	"	29
			3640	28 "		068 bomba	id.	"	28.
			3641	28 "		940 "	id.	"	22.
			3642	28 "		10 falso lava.	id.	"	19.
			3643	28 "		0650 tira muelle y cuerda piano	id.	"	18.
			3644	28 "		2225 bomba.	id.	"	17.
			3645	28 "		190 "	id.	"	13.
			3646	28 "		19 tirulas	id.	"	11
			3647	28 "		125 bomba	id.	"	8.
			3648	28 "		2300 tirete	id.	"	7.
			3649	28 "		3445 bomba	id.	"	6
			3650	28 "		"	id.	"	1.
			3651	15 Marzo		buen freno	id.	"	129
			3652	15 "		Palanqueta curso	id.	"	114.
			3653	28 Feb.		bomba	id.	"	80
			3654	15 Marzo		botina profunda	id.	"	64
			3655	28 Feb.		tirita	id.	"	35.
			3656	15 Marzo		bicita plegador	id.	"	35.
			3657	15 "		bueno embraque	id.	"	34
			3658	15 "		Baquea manijal	id.	"	30
			3659	15 "		bueno freno.	id.	"	23
			3660	15 "		Verilla calibrada	id.	"	18.
			3661	15 "		bueno embraque	id.	"	16
			3662	15 "		tirita	id.	"	15.

COMPRAS

Cuentas Acredoras		Domicilio	Pesetas	Suma diaria Pesetas	TOTALES Pesetas
Del Mayor	Auxiliar				
Proveedores.	Joaquín Martí Bonis.	Sumas anteriores.	10614 85		7985199 11
id.	" " "	Alcoy	3012 3		
id.	" " "	"	3022 241		
id.	" " "	"	3024 2980		
id.	" " "	"	3025 730 8		
id.	" " "	"	3026 15040		
id.	" " "	"	3027 3060		
id.	" " "	"	3028 15815		
id.	" " "	"	3029 18		
id.	" " "	"	3030 1615		
id.	" " "	"	3031 10750		
id.	" " "	"	3032 22970		
id.	" " "	"	3033 910		
id.	" " "	"	3034 15520		
id.	" " "	"	3035 2170		
id.	" " "	"	3036 23760		
id.	" " "	"	3037 3570		
id.	" " "	"	3038 10580		
id.	" " "	"	3039 35745		
id.	António Francis.	"	3040 3775		
id.	" " "	"	3041 2655		
id.	" " "	"	3042 760		
id.	" " "	"	3043 845		
id.	" " "	"	3044 2725		
id.	" " "	"	3045 1765		
id.	" " "	"	3046 2220		
id.	" " "	"	3047 1005		
id.	" " "	"	3048 3615		
id.	" " "	"	3049 5220		
id.	" " "	"	3050 4065		
id.	" " "	"	3051 2055		
id.	" " "	"	3052 5780		
		Sumas y sigue	13417 93		7985199 11

FECHA	Asiento N.º	Pasado	Número de orden	Fecha de la factura	CONDICIONES	CONCEPTOS	CUENTAS DEUDORAS		Domicilio
							del Mayor	Auxiliar	
1907									
Marzo 35	91		8663	15 Marzo.	franzofenda	buena embague	Fabricación	Fabrica n.º 13.	
"	"	"	8664	21 Febrer.	"	Resacas	id	" 1	
"	"	"	8665	21 "	"	Pemtone	id	" 1	
"	"	"	8666	21 "	"	"	id	" 2	
"	"	"	8667	21 "	"	"	id	" 5	
"	"	"	8668	21 "	"	"	id	" 6	
"	"	"	8669	21 "	"	"	id	" 7	
"	"	"	8670	21 "	"	"	id	" 8	
"	"	"	8671	21 "	"	"	id	" 9	
"	"	"	8672	21 "	"	"	id	" 13	
"	"	"	8673	21 "	"	"	id	" 14	
"	"	"	8674	21 "	"	"	id	" 27	
"	"	"	8675	21 "	"	"	id	" 19	
"	"	"	8676	21 "	"	"	id	" 29	
"	"	"	8677	21 "	"	"	id	" 32	
"	"	"	8678	21 "	"	"	id	" 35	
"	"	"	8679	21 "	"	"	id	" 44	
"	"	"	8680	21 "	"	"	id	" 27	
"	"	"	8681	21 "	"	"	id	" 38	
"	"	"	8682	21 "	"	"	id	" 45	
"	"	"	8683	21 "	"	"	id	" 72	
"	"	"	8684	21 "	"	"	id	" 74	
"	"	"	8685	21 "	"	"	id	" 77	
"	"	"	8686	21 "	"	"	id	" 103	
"	"	"	8687	21 "	"	"	id	" 116	
"	"	"	8688	12 Marzo	"	Lamparas	id	" 103	
"	"	"	8689	26 Feb.º	"	cajes	id	" 42	
"	"	"	8690	6 Marzo	"	50	id	" 45	
"	"	"	8691	12 "	"	1330	id	" 2	
"	"	"	8692	12 "	"	30	tubo papel	" 2	
"	"	"	8693	12 "	"	220	" "	" 24	
"	"	"	8693	17 "	"	44	" "	" 28	

COMPRAS

Cuentas Acreedoras			Domicilio	Pesetas	Suma diaria Pesetas	TOTALES Pesetas
Del Mayor	Auxiliar					
Proveedores.	Antonio Frances.		Sumas anteriores	15449.95		7985199.11
id.			Alcoy	2663	23.50	
id.			"	26611	4.15	
id.	Stement Hbad		"	2661	5.60	
id.	" " "		"	2660	240.	
id.	" " "		"	2667	260.	
id.	" " "		"	2667	22.75	
id.	" " "		"	2669	34.15	
id.	" " "		"	2670	31.	
id.	" " "		"	2671	63.85	
id.	" " "		"	2672	4.	
id.	" " "		"	2673	61.75	
id.	" " "		"	2674	16.75	
id.	" " "		"	2675	34.25	
id.	" " "		"	2676	5.30	
id.	" " "		"	2677	32.10	
id.	" " "		"	2678	23.35	
id.	" " "		"	2679	49.15	
id.	" " "		"	2680	40.	
id.	" " "		"	2681	140.	
id.	" " "		"	2682	7.80	
id.	" " "		"	2683	35.75	
id.	" " "		"	2684	9.45	
id.	" " "		"	2685	90.	
id.	" " "		"	2685	216.70	
id.	" " "		"	2687	37.50	
id.	Siemens Industria Electrica S.A.		Madrid	2688	1.44	
id.	Industria del Carbon Socializada		Alcoy	2689	32.50	
id.	" " "		"	2690	3.40	
id.	" " "		"	2691	114.	
id.	" " "		"	2692	5.74	
id.	" " "		"	2693	163.55	
			Sumas, sigue		15459.88	7985199.11

FECHA	Asiento N.º	Pasado número de orden	Nuestro número de orden	Fecha de la factura	CONDICIONES	CONCEPTOS	CUENTAS DEUDORAS		Domicilio
							del Mayor	Auxiliar	
1887									
Marzo 26	91.		8694	18 Marzo	francos 500	Capital	Fabricación	Fabna n.º 45.	
"	"		8695	11 Feb.	1000	"	id.	" " 45.	
"	"		8696	18 "	85.	Frutas	id.	" " 31.	
"	"		8697	18 "	51'500.	"	id.	" " 23.	
"	"		8698	19 "	29	"	id.	" " 2.	
"	"		8699	19 "	1000	Capital	id.	" " 45.	
"	"		8700	19 "	500	"	id.	" " 45.	
"	"		8701	19 "	500	"	id.	" " 45.	
"	"		8702	18 Marzo	Contado 50 n	deute dinamo	id.	" " 12.	
"	"		8703	4 "	Pagado 3337 M	Secordia opite	id.	" " 79.	
"	"		8704	18 "	"	Alena	id.	" " 78.	
"	"		8705	25 Febrero	Contado 12m3	Asigero	id.	" " 12.	
"	"		8706	25 "	" 12m3	"	id.	" " 14.	
"	"		8707	31 Buen.	" 12m3	"	id.	" " 12.	
"	"		8708	18 "	30 dias. 282	Plugadores carton	id.	" " 4.	
"	"		8709	16 "	" " 494	"	id.	" " 7.	
"	"		8710	22 Marzo	"	Bojulatena	id.	" " 49.	
"	"		8711	20 "	"	"	id.	" " 13.	
"	"		8713	16 "	"	pel. y trabajo	id.	" " 19.	
Marzo 27	92		8715	22 Marzo	Liquidado	frases	Deposito frases		
"	"		8714	24 Febrero	Pagado	"	id.		
"	"		8715	25 Marzo	"	"	id.		
"	"		8716	25 "	" M 1219	"	id.		
"	"		8717	25 "	" M 1521	"	id.		
"	"		8718	25 "	" M 2153.	"	id.		
"	"		8719	20 "	francos M 9787	"	id.		
"	"		8720	19 "	" M 10201	"	id.		
"	"		8721	15 "	" M 7376	"	id.		
"	"		8722	14 "	Contado M 3871 ²⁰⁰	Hayden Miled.	Primeras Hoctonal	Quero Conto.	
"	"		8723	15 Febrero	M 11240	"	id.		
"	"		8724	5 "	Pagado.	Botones Nacar.	id.		

Cuentas Acreedoras		Domicilio	Pesetas	Suma diaria Pesetas	TOTALES Pesetas
Del Mayor	Auxiliar				
Proveedores.	Industria del Carton Socializada	Sumas anteriores	15451.05		79351.99 11
id.	" " " "	Alcoy	369.11	98	
id.	" " " "	"	269.11	175	
id.	" " " "	"	269.7	75	
id.	" " " "	"	269.7	188.80	
id.	" " " "	"	269.7	110.80	
id.	" " " "	"	269.9	333.50	
id.	" " " "	"	270.0	180.50	
id.	" " " "	"	270.1	115	
id.	A de Miquel	Valencia	270.2	157.50 a	
id.	Euniqui Armengou	Barcelona	270.3	500.00 M	
id.	Rosamon y Comp ^o	"	270.4	276.05	
id.	Abello, Orgero y Cia S.A.	Valencia	270.5	27	
id.	" " " "	"	270.6	27	
id.	" " " "	"	270.7	27	
id.	Vda de Francisco Maria Pina	Valencia	270.8	100	
id.	" " " "	"	270.9	184.80	
id.	Control Hojalateros, Fontaneros y Cristaleros	Alcoy	271.0	119.74	
id.	" " " "	"	271.1	1875	
id.	Rosendo Segui Sauloy	"	271.2	350.50	23171.67
Proveedores.	Vicente Kompis	Vilena	271.3	1867.69	7958870.79
id.	Antonio Salambor	Barcelona	271.4	6061.45	
id.	Rafael Garcia	Alcoy	271.5	191.75	
id.	Antonio Abelo	"	271.6	508.60 M	
id.	José Pina	Box	271.7	1387.45 M	
id.	Cedeno Maiguel	Enodex	271.8	1334.65 M	
id.	Augustin Garcia Sandometro	Catarroja	271.9	6281.50 M	
id.	" " " "	"	272.1	4082 M	
id.	Industria Pablo Font S.A.	Barcelona	272.1	3452.10 M	
id.	Ymes Roses	"	272.2	15355.65 M	
id.	" " " "	"	272.2	1185.00 M	
id.	Laucaño Lopez Quintana	Barcelona	272.2	456.50	
id.	" " " "	Sumas y sigue	52341.50		7958870.79

Inicio

Cuentas Acreedoras		Domicilio	Pesetas	Suma diaria Pesetas	TOTALES Pesetas
Del Mayor	Auxiliar				
Proveedores	Saureano Lopez	Sumas anteriores	152,210.56		795,876.79
id	Ninas - Goig, S. A. S. A.	Barcelona	2725 851.15		
id	O. Hermann Hartmann	"	2726 63539.30 M		
id	German Garcia	"	2727 11364 M		
id	Union Quimica y Alcala S. A.	Alicante	2728 15714.00		
id	" " " "	Barcelona	2729 154.60 a		
id	" " " "	"	2730 875.45 a		
id	" " " "	"	2731 661.50 a		
id	" " " "	"	2732 1935.50 a		
id	Fabrica Colectiva de Productos Quimicos	Barcelona	2733 1300 a		
id	Holins y Puigarnau	Jorassa	2734 4875.20		
id	Pedro Ruiz Piron	Cocentaina	2735 107.80 A		
id	Central Fabricante de Papel (Almacen Alcaz)	Madrid	2736 118.50		
id	Industrias Hojalateras Pontanera y Vidrios S. A.	Alcaz	2737 7.50		
id	Esco de C. Albas	"	2738 201.40		
id	Industria Comercio Alcazana S. A.	"	2739 94.70		
id	Obisquel Abarti	"	2740 40.65		
id	Publicato de Campesinos	"	2741 70.20		
id	Industrias Asociadas de Hojalat ^a Pont ^a y Vidrios	"	2742 4075		
id	Bernardo Prieto	"	2743 157.3		
id	Union Colectiva de Comercios	"	2744 15		
id	Industrias S. A. de Hojalateras Pontanera y Vid ^a	"	2745 159		
id	Obisquel Abarti	"	2746 490		
id	Pedro Ruiz Piron	Cocentaina	2747 64.70 A		
id	Hermanos Alcaz - Alicante	Huchemiel	2748 149.00		
id	" " " "	"	2749 214.25		
id	" " " "	"	2750 280.25		
id	Union Quimica y Alcala S. A.	Barcelona	2751 854.80 a		
id	" " " "	"	2752 9705 a		
id	Esco de Alcaz S. A. S. A.	"	2753 860	858462.99	8215133.79
Proveedores	Pedro Portanera	Sumas de Almacenes	2754 830.50 M		
id	Josepina Boluda Sanchez	Castellon	2755 7415.70 M		
		Sumas y Ingresos	8288.50		8315162.79

FECHA	Asiento N.º	Pasado	Nuestro número de orden	Fecha de la factura	CONDICIONES	CONCEPTOS	CUENTAS DEUDORAS		Domicilio
							del Mayor	Auxiliar	
1937									
Marzo 29	93		8754	17 Marzo	francenda M 3727	Trasos	Deposito Trasos		
"	"		8755	9 Febrero	Dignidad M 4092	Respaldo	Primeros Abolones	Algodones	
"	"		8756	20 "	francenda M 4363 m	fepe	id	Genero Cuenta	
"	"		8757	2 Marzo	"	"	id	"	
"	"		8758	22 "	contado	Lapiz botton 26:	id	Lapiz y pines recambio	
"	"		8759	25 "	Pagado	Escobas	id	Escobas y cestas	
"	"		8760	25 Febr	contado	mf escritorio	Gastos Generales	Material Escritorio	
"	"		8761	15 Marzo	"	Pomas	Almacenes	Almacenes fepe	
"	"		8762	23 "	Pagado	Flora acite	Fabricacion	Fabrics " 105	
"	"		8763	3 "	contado	blonro col	id	85	
"	"		8764	9 "	"	a 163	id	56	
"	"		8765	26 "	"	"	id	44	
"	"		8766	25 "	"	"	id	18	
"	"		8767	25 "	"	"	id	12	
"	"		8768	23 "	Pagado	"	id	12	
"	"		8769	23 "	contado	"	id	17	
"	"		8770	23 "	"	"	id	41	
"	"		8771	11 "	"	"	id	85	
"	"		8772	12 "	"	"	id	96	
"	"		8773	26 Febrero	"	"	id	114	
"	"		8774	12 Marzo	"	"	id	84	
"	"		8775	12 "	"	"	id	106	
"	"		8776	12 "	"	"	id	14	
"	"		8777	26 Febrero	"	"	id	12	
"	"		8778	9 Marzo	"	"	id	40	
"	"		8779	12 "	"	"	id	1	
Marzo 20	94		8780	20 "	francenda	trasos	Deposito Trasos		
"	"		8781	27 "	Pagado	M 51	id		
"	"		8782	26 "	"	"	id		
"	"		8783	18 "	contado	Q 98'60	Pagado 150 lms	Primeros Abolones	Genero Cuenta
"	"		8784	16 "	"	Q 163'76	"	id	

Cuentas acreedoras							
Del Mayor	Auxiliar	Domicilio	Pesetas	Suma diaria Pesetas	TOTALES Pesetas		
Proveedores	Industrias Gabil Formt S.A.	Sumas anteriores	80,86 50		82151,88 48		
id.	Emp de Jose Carnell	Barcelona	3734	5439,45 M			
id.	Enrique Verdu	id.	3731	14238,45 M			
id.	gestió Ibérica Cooperativa	Honguit	3730	23771,50 M			
id.	Suel de Haza G. Belschner S.A.	Barcelona	3717	497,25			
id.	Bautista Ole Papi	id.	3718	104,50			
id.	Sda Alphon Cardeperere	Belgida	3719	62,50			
id.	Pedro Pamplona	Aleq	3720	17,55			
id.	José Espuñes	"	3721	1,74			
id.	Hiquel Abel Carbonell	"	3722	199,70			
id.	Fábrica de Industrias Químicas S.A.E.	"	3723	170,60 a			
id.	(Vicente Gomis) Compañía Imper Drag' cozer	Barcelona	3724	4564,00 a			
id.	Juan Calatayud	Aleq	3725	1,01			
id.	José Valls Valls	"	3726	35			
id.	Gallens de Fontana, Escultura S. de S.	"	3727	197,35			
id.	Rosendo Seguí Adutany	"	3728	267,22			
id.	Antonio Ole Espuñes	"	3729	63,6			
id.	Casimiro Corbi	"	3730	365,65			
id.	Sindicato de la Edificación, Abatons y Construc ^o n	"	3731	194			
id.	" " " " " "	"	3732	21,35			
id.	" " " " " "	"	3733	24,75			
id.	" " " " " "	"	3734	125,55			
id.	" " " " " "	"	3735	8			
id.	" " " " " "	"	3736	280,25			
id.	" " " " " "	"	3737	26			
id.	" " " " " "	"	3738	223,25			
id.	" " " " " "	"	3739	76,40	58894,44	82670,25 22	
Proveedores	Leopoldo Viguera	Huesca	3721	2,74			
id.	José Ortega	Aló	3721	15,45			
id.	Vicente Roman	Bellm	3722	1025,55			
id.	Alfonso S. de S.	Barcelona	3722	2144,55			
id.	" " " " " "	"	3724	2475,65			
		Sumas y sigue		8463,90		82090,00 22	

FECHA	Asiento N.º	Pasado	Nuestro número de orden	Fecha de la factura	CONDICIONES	CONCEPTOS	CUENTAS DEUDORAS		Domicilio
							del Mayor	Auxiliar	
1957									
Marzo 30	94		8793	6 Ene.	Transferencia	Aguja y punto.	Primera Matronal	Aguja y punto oculto.	
"	"		8786	28 Febrero	" a 9to	Silencioso	"	Colocante, botas, secuep.	
"	"		8787	26 Marzo	Bayado	Botas.	"	Enobes y cast.	
"	"		8788	26 "	"	"	"	"	
"	"		8789	17 "	Transferencia	frapos.	Fabricacion	Fabrica n.º 100.	
"	"		8790	20 Febrero	" M 1523 ⁵⁰	"	"	" " 100.	
"	"		8791	27 "	Contado M	Lintas cuen.	"	" " 55.	
"	"		8792	8 Marzo	"	Opens lona.	"	" " 9.	
"	"		8793	26 "	"	Lancadores.	"	" " 24.	
"	"		8794	13 "	"	Quines n.º vesp	"	" " 1.	
"	"		8795	27 "	Bayado	Lena.	"	" " 70.	
"	"		8796	27 "	"	Pantallos carton.	"	" " 18.	
"	"		8797	25 "	Contado a 157	Gorofim	"	" " 45.	
"	"		8798	24 "	"	frapos.	"	" " 100.	
"	"			Transferencia a	Alcanta la factura n.º	2781- 15 Marzo.	Proveedores.	Petro Pamplona	Heoy.
Marzo 31	95		8799	16 Marzo	Transferencia M 429	Frapos.	Deposito Frapos.		
"	"		8800	26 "	" M. 1369	"	"		
"	"		8801	26 "	" M 2204	"	"		
"	"		8802	24 "	Bayado M 96	"	"		
"	"		8803	24 "	Contado.	"	"		
"	"		8804	26 "	"	"	"		
"	"		8805	27 "	"	Colchonetas.	Almacens	Almacen lejido	
"	"		8806	26 "	"	Botas lona.	"	"	
"	"		8807	14 "	"	n.º trabajo	Garage.	Remisiones	
"	"		8808	29 Marzo	Bayado	Gasolina	"	Gasolina	
"	"		8809	10 "	Transferencia	Rayon.	Primera Matronal	(R) Gueno Pente.	
"	"		8810	18 "	Contado	Semiconstante	"	"	
"	"		8811	18 "	" 445 "	"	"	"	
"	"		8812	13 "	" 61 "	"	"	"	
"	"		8813	15 "	" 50	lana azul.	Fabricacion	Fabrica n.º 2	
"	"		8814	16 "	" 100	"	"	" " 50	

COMPRAS

Cuentas Acreedoras		Domicilio	Pesetas	Suma diaria Pesetas	TOTALES Pesetas
Del Mayor	Auxiliar				
		Sumas anteriores.	896820		886908222
Proveedores.	Septilina S.A.	Barcelona.	3725	2908	
id.	R. Soler Calçada	Sabadell.	3725	51410 a	
id.	Sindicato de Oficios Varios	Barcelona.	3727	70358	
id.	Ayuntamiento	Alcoy	3727	75385	
id.	Gumersindo Cortés	Valencia.	3728	569570	
id.	Jose M. Cananovas.	Barcelona.	3728	152850 M	
id.	Jaime Saenz	Valencia.	3729	31680.	
id.	Nicente Soler Formo.	Alcoy.	3729	45	
id.	M ^a de Santocruz Garcia	"	3729	52825	
id.	Basimio Corbi.	"	3729	4	
id.	Juan Romá	"	3729	12452	
id.	Nicente Blas	"	3729	6	
id.	Antonio Plá Espinues.	"	3729	12250 a	
id.	Francisco Plá	Hicante	3729	173	
Clientes	Pedro Pamplona.	Alcoy.		142	1548625
Proveedores.	Jose Rus	Hicante	3729	32250 M	8884814 47
id.	Nicente Pastor	"	3729	119185 M	
id.	"	"	3729	8999 a M	
id.	Jose Vera	Yeda	3729	3245 M	
Clientes	Capitulos Reunidas S.A.	Alcoy.	3729	5172	
id.	Gobierno Euzkadi	Bilbao	3729	705835	
id.	Enrique Anzil Candela	Alcoy	3729	25300.	
Proveedor.	Com. Fem.	"	3729	688750	
id.	Huigel Poris balvo.	"	3729	9350	
id.	Sindicato de Albedas, fomento de la agricultura	"	3729	96	
id.	La Sala de Barcelona S.A.	Barcelona.	3729	7500 72	
id.	J. Paters	Sallés.	3729	10945 a	
id.	"	"	3729	7632 a	
id.	"	"	3729	10460 a	
id.	"	"	3729	14450	
id.	Grabadores de Barrios	Barrios	3729	247 72	
id.	"	"	3729	247 72	
		Sumas y sigue	572810		8884814 47

FECHA	Asiento N.º	Pasado	Nuestro número de orden	Fecha de la factura	CONDICIONES	CONCEPTOS	CUENTAS DEUDORAS		Domicilio
							del Mayor	Auxiliar	
1934									
Marzo 31	45		8815	14 Mayo	Cantado 100	Sacos yute	Fabricación	Fabna n.º 59	
"	"	"	8816	18 "	" 200	"	id	" 76	
"	"	"	8817	26 "	"	Balas empuñ	id	" 79	
"	"	"	8818	22 "	"	"	id	" 82	
"	"	"	8819	25 "	" 360	Piezas	id	" 60	
"	"	"	8820	22 "	francopenda 3400	Cajas carton	id	" 41	
"	"	"	8821	18 "	" 1400	"	id	" 41	
"	"	"	8822	23 "	" 3597 "	Quel. Oil	id	" 5	
"	"	"	8823	24 "	" 3597 "	"	id	" 10	
"	"	"	8824	23 "	" 7197 "	"	id	" 55	
"	"	"	8825	25 "	" 1517 "	"	id	" 34	
"	"	"	8826	25 "	Pagado	Letra	id	" 12	
"	"	"	8827	" debe	Cantado a 857	Letra	id	" 11	
"	"	"			Por mas valor de las fact. n.º 5052-5352, 5353 de José Joaquín S.º	Primeras Materias	Acidos		
"	"	"			" " " 5728 de German García, Aliante	id	Sarais		
"	"	"			" " " 5837 de San Roque de Alcoy	Fabricación	Fabna n.º 15		
"	"	"			" menos valor en fact. n.º 374	Proveedores	José Padri		Barcelona
"	"	"			" " " 3380 de S. Arlandis, Valencia	id	J. Arlandis		Valencia
Abril 1.º	46								
"	"	"	8828	22 Marzo	francopenda M. 3190	Arpas	Deposito Arpas		
"	"	"	8829	25 "	" M. 3763	"	id		
"	"	"	8830	20 "	Pagado M. 3948	"	id		
"	"	"	8831	20 "	" M. 4271	"	id		
"	"	"	8832	29 "	"	"	id		
"	"	"	8833	15 "	francopenda	Botones Coco	Primeras Materias	Genaro Puente	
"	"	"	8834	29 "	dequidad	Batas colores	id	"	
"	"	"	8835	29 "	Cantado 1518	Piezas yute	id	Embajaj	
"	"	"	8836	26 "	" M. 372	Letra nueva	id	Letras	
"	"	"	8837	4 Febrero	"	" blanca man	id	"	
"	"	"	8838	16 "	"	"	id	"	

FECHA	Asiento N.º	Pasado	Nuestro número de orden	Fecha de la factura	CONDICIONES	CONCEPTOS	CUENTAS DEUDORAS		Domicilio	
							del Mayor	Auxiliar		
1937										
Abri. 1.	96		8839	8 Marzo	Pagado	105 a	Colomente	FNCE	Primeras Nacionales	Colomente, Drogas y Accesorios
"	"	"	8840	"	"	300 a	"	"	id.	"
"	"	"	8841	"	"	30 a	"	"	id.	"
"	"	"	8842	"	"	78 a	"	"	id.	"
"	"	"	8843	15	"	10 a	"	FNCE	Fabricación	Fábrica n.º 55.
"	"	"	8844	17	"	10 a	"	"	id.	55.
"	"	"	8845	15	"	5 a	"	"	id.	55.
"	"	"	8846	8	"	5 a	"	"	id.	55.
"	"	"	8847	11	"	20 a	"	FNCE	id.	40
"	"	"	8848	9	"	8 a	"	"	id.	40
"	"	"	8849	23	"	20 a	"	"	id.	55.
"	"	"	8850	15	"	10 a	"	FNCE	id.	59.
"	"	"	8851	3	"	10 a	"	"	id.	41
"	"	"	8852	8	"	10 a	"	"	id.	45
"	"	"	8853	20	"	22 a	"	FNCE	id.	56
"	"	"	8854	3	"	10 a	"	"	id.	5.
"	"	"	8855	23 Feb.	"	20 a	"	"	id.	5.
"	"	"	8856	1.º Marzo	"	5 a	"	"	id.	45.
"	"	"	8857	1.º	"	5 a	"	"	id.	45.
"	"	"	8858	19	"	25 a	"	"	id.	45.
"	"	"	8859	12	"	4 a	"	"	id.	10
"	"	"	8860	12	"	1 a	"	"	id.	10
"	"	"	8861	9	"	55 a	"	FNCE	id.	40
"	"	"	8862	9	"	10 a	"	"	id.	40
"	"	"	8863	20	"	"	Bottem elemento	"	id.	103.
"	"	"	8864	22 Feb.	frontera	"	alg.º pilado	"	id.	84.
"	"	"	8865	20 Marzo	contado	330	varias mts.	"	id.	84
"	"	"	8866	23 Febrero	Canada	"	Seccios teleros	"	id.	139.
"	"	"	8867	27 Marzo	contado	"	benitas motor.	"	id.	104
"	"	"	8868	14	"	"	Magimora	"	id.	9-
"	"	"	"	6	"	"	barbero st.	"	id.	9-

Domicilio

Cuentas Acreedoras		Domicilio	Pesetas	Suma diaria Pesetas	TOTALES Pesetas
Del Mayor	Auxiliar				
Proveedores	Mina Química y Muel. S.A.	Sumas y sigue Barcelona	59237.77		6745005.84
id	"	"	3229 2575.75		
id	"	"	3230 1009.50		
id	"	"	3231 661.50		
id	"	"	3232 3626.40		
id	"	"	3233 289.50		
id	"	"	3234 801.65		
id	"	"	3235 450.20		
id	"	"	3236 458.60		
id	"	"	3237 624.75		
id	"	"	3238 676.75		
id	"	"	3239 720.50		
id	"	"	3240 215.60		
id	"	"	3241 107.55		
id	"	"	3242 169.50		
id	"	"	3243 769.50		
id	"	"	3244 230.30		
id	"	"	3245 409.85		
id	"	"	3246 189.45		
id	"	"	3247 62.80		
id	"	"	3248 354.30		
id	"	"	3249 311.65		
id	"	"	3250 667.50		
id	"	"	3251 1056.80		
id	"	"	3252 220.50		
id	Huacominidad, Huacominil, Alicante	Huacominil	3253 75		
id	Leitel Joan Fabregas forba S.C.	Barcelona	3254 2801.75		
id	Kayetano Carbonell	Alcoy	3255 243.40		
id	Felipe Sabadell S.C.	Sabadell	3256 46		
id	Angel Castelli	Alcoy	3257 40		
id	Hélio Orjano Sende S.A.	Valencia	3258 1057.15		
id	"	"	3259 169.45	1326.60	
		Sumas y sigue	80207.77		6745005.84

FECHA	Asiento N.º	Pasado	Nuestro número de orden	Fecha de la factura	CONDICIONES	CONCEPTOS	CUENTAS DEUDORAS		Domicilio
							del Mayor	Auxiliar	
1937									
Abril 1º	96		8869	20 Marzo	Cantado	Fabro papel	Fabricación	Fabrics n.º 84	
Abril 3	97		8870	20 Marzo	Cantado	Frapos M 1439	Deposito frapos		
"	"	"	8871	21 "	"	M 360	id.		
"	"	"	8872	27 "	frontonda	" M 6887-	id.		
"	"	"	8873	23 "	"	" M 9157-	id.		
"	"	"	8874	24 "	"	" M 8272	id.		
"	"	"	8875	21 "	"	" M 3311	id.		
"	"	"	8876	21 "	"	" M 8427	id.		
"	"	"	8877	29 "	Cantado	(fela pite) Colchonetas	Almacenes	Almacen Zapato	
"	"	"	8878	16 "	"	Cinta blanca	id.		
"	"	"	8879	24 "	"	Etiquetas	id.	Hidropulos	
"	"	"	"	6 "	"	Impresos	Impresos		
"	"	"	8880	28 Febrero	frontonda	Permetina	Postas Genorales	Impresos	
"	"	"	8881	21 Marzo	Cantado	Cinta elastica	id.	Instalacion Oficinas	
"	"	"	8882	25 "	frontonda	1513 m	id.	Quatros Baños	
"	"	"	8883	20 "	"	3621 m	id.	Embalajes	
"	"	"	8884	18 "	do "	2100	id.	id.	
"	"	"	8885	4 "	"	M 672700	id.	Genero Puntos	
"	"	"	8886	14 "	Cantado	2572	id.	"	
"	"	"	8887	22 "	frontonda	M 5307-	id.	"	
"	"	"	8888	27 Febrero	"	206	id.	"	
"	"	"	8889	18 "	"	155	id.	Aguja y pines occambis	
"	"	"	8890	26 Marzo	Cantado	" y correa	id.	"	
"	"	"	8891	24 "	"	Rep. esmo y artes	Garaje	Reparaciones	
"	"	"	8892	27 Febrero	frontonda	Esquadras accia.	Fabricacion	Fabrics n.º 29	
"	"	"	8893	28 "	"	Permetina	id.	"	
"	"	"	8894	28 "	"	"	id.	"	
"	"	"	8895	23 "	"	"	id.	"	
"	"	"	8896	23 "	"	"	id.	"	
"	"	"	8897	28 "	"	"	id.	"	
"	"	"	8898	28 "	"	"	id.	"	

Cuentas Acreedoras		Domicilio	Pesetas	Suma diaria Pesetas	TOTALES Pesetas
Del Mayor	Auxiliar				
Proveedores	José Camallonga Gibort	Sumas y sigue	80257.77		6875005.84
Proveedores.	José Pérez	Cocentaina	2154	47.00	80254.82
id.	Wamud Sans	Box	2870	1182.85	
id.	Rafael Blanes Anel	Olleria	2271	116.15	
id.	Severino Boluda Andue	Heog	2272	1534.20	
id.	Rafael Blanes Anel	Castellón	2273	5523.00	
id.	Franisco Vilaplana	Heog	2274	4010.55	
id.		Alicante	2275	1280.82	
id.			2276	2374.59	
Clientes	Enrique Anel Bauda	Heog	2277	288.00	
Proveedores	Héctor Jordá Boti	"	2278	4.35	
id.	Grupos Socializados	" (a)	2279	145.00	
id.	"	" (b)	2280	172.50	317.50
id.	Pedro Frana	"	2281	157.15	
id.	Héctor Jordá Boti	"	2282	50.25	
id.	N. Gil Escardell	Albaida	2283	1182.45	
id.	"	"	2284	2227.75	
id.	Albert. Hermans	Hospitalet	2285	257.85	
id.	Hilations Oni, S.A.	La Garriga	2286	603.90	M
id.	Juan Geidor, S.A.	Boreloub.	2287	1160.35	
id.	Hilations Grupi, S.A.	id.	2288	4537.45	M
id.	E. Chindilla Roig	Heog	2289	405.55	
id.	"	"	2290	1018.65	
id.	Manano Hinojosa	Heog	2291	160.50	
id.	Nda de Santuiss Garcia	"	2292	52.70	
id.	Pedro Frana	"	2293	125	
id.	"	"	2294	662.55	
id.	"	"	2295	25.90	
id.	"	"	2296	550	
id.	"	"	2297	11.80	
id.	"	"	2298	122.45	
id.	"	"	2299	725	
		Sumas y sigue		105700.71	6752260.66

FECHA	Asiento N.º	Pasado	Nuestro número de orden	Fecha de la factura	CONDICIONES	CONCEPTOS	CUENTAS DEUDORAS		Domicilio
							del Mayor	Auxiliar	
1908 Abril 2	97		8899	25 Febrero.	fronfonde	Perretón	Fabricación	Fabrica n.º 22.	
"	"	"	8900	25 "	"	"	id.	" " 25.	
"	"	"	8901	28 "	"	"	id.	" " 27.	
"	"	"	8902	28 "	"	"	id.	" " 29.	
"	"	"	8903	28 "	"	"	id.	" " 30.	
"	"	"	8904	28 "	"	"	id.	" " 32.	
"	"	"	8905	28 "	"	"	id.	" " 33.	
"	"	"	8906	28 "	"	"	id.	" " 37.	
"	"	"	8907	28 "	"	"	id.	" " 40.	
"	"	"	8908	28 "	"	"	id.	" " 42.	
"	"	"	8909	28 "	"	"	id.	" " 44.	
"	"	"	8910	28 "	"	"	id.	" " 45.	
"	"	"	8911	28 "	"	"	id.	" " 56.	
"	"	"	8912	28 "	"	"	id.	" " 57.	
"	"	"	8913	28 "	"	"	id.	" " 65.	
"	"	"	8914	28 "	"	"	id.	" " 68.	
"	"	"	8915	28 "	"	"	id.	" " 73.	
"	"	"	8916	28 "	"	"	id.	" " 99.	
"	"	"	8917	28 "	"	"	id.	" " 114.	
"	"	"	8918	28 "	"	"	id.	" " 129.	
"	"	"	8919	15 Marzo.	locutado	de este transformador	id.	" " 27.	
"	"	"	8920	27 Febrero	fronfonde	12 a grasa	id.	" " 34.	
"	"	"	8921	28 "	"	12.500 cm. de arena	id.	" " 7.	
"	"	"	8922	16 "	"	28.000 cm. de arena	id.	" " 114.	
"	"	"	8923	17 "	"	30.30 "	id.	" " 45.	
"	"	"	8924	18 "	"	35 "	id.	" " 84.	
"	"	"	8925	18 "	"	15 mm. cables de hierro	id.	" " 15.	
"	"	"	8926	27 "	"	30.30 "	id.	" " 20.	
"	"	"	8927	22 Mayo.	"	"	id.	" " 33.	
"	"	"	8928	14 "	"	"	id.	" " 39.	
"	"	"	8929	14 Mayo.	locutado	de cables	id.	" " 12.	
"	"	"				Moangar			

Cuentas Acreedoras					
Del Mayor	Auxiliar	Domicilio	Pesetas	Suma diaria Pesetas	TOTALES Pesetas
		Sumas anteriores.	100,700.71		682,326.66
Proveedores	Federico Girona.	Aleog	3,898	46.10	
id	" "	"	3,900	78.55	
id	" "	"	3,911	41.05	
id	" "	"	3,903	180.	
id	" "	"	3,902	67.	
id	" "	"	3,908	51.35	
id	" "	"	3,905	840.	
id	" "	"	3,900	830.	
id	" "	"	3,907	8070.	
id	" "	"	3,908	375.	
id	" "	"	3,909	75.	
id	" "	"	3,910	2115.	
id	" "	"	3,911	2950.	
id	" "	"	3,912	3740.	
id	" "	"	3,913	140.	
id	" "	"	3,913	1075.	
id	" "	"	3,915	0.	
id	" "	"	3,916	32.	
id	" "	"	3,917	550.	
id	" "	"	3,918	6.	
id	Sdad. Anon. Española de Lubrificantes	Barcelona.	3,919	116.50	
id	La Chumelera Roig.	Aleog	3,920	83.75	
id	" " "	"	3,921	100.80	
id	" " "	"	3,922	152.70	
id	" " "	"	3,923	67.50	
id	" " "	"	3,924	176.40	
id	" " "	"	3,925	6110.	
id	" " "	"	3,926	232.95	
id	Sociedad Anonima Muelle	Sabadell	3,927	69.60	
id	" " "	"	3,928	1750.15	
id	Sindicato Abund. General	Aleog	3,929	35.	
id	" " "	Sumas y sigue			
			106,126.66		682,326.66

FECHA	Asiento N.º	Pasado	Nuestro número de orden	Fecha de la factura	CONDICIONES	CONCEPTOS	CUENTAS DEUDORAS		Domicilio
							del Mayor	Auxiliar	
1989									
Abril 3.	97		8930	31 Marzo.	contado.	Hcto. N 4 ²⁰	Fabricación	Pabica n.º 45.	
" "	"		8931	27 "	"	" N 4 ⁻	id	" "	20
" "	"		8932	31 "	"	" N 4 ⁴⁵⁰	id	" "	33.
Abril 5	98		8933	1 ^o Abril	francofide	frapes N 194	Deposito frapes		
" "	"		8934	" "	Pagado	" N 511	id		
" "	"		8935	" "	contado	" N 6201	id		
" "	"		8936	" "	"	" N 5933	id		
" "	"		8937	" "	Pagado	" N 387	id		
" "	"		8938	30 Marzo.	contado.	Algodón milido	Grumos batatas	Genero Panto.	
" "	"		8939	25 Febrero.	"	" N 2664 ⁶⁰⁰	id	"	
" "	"		8940	22 "	Pagado.	Grumos	id	Agujas y Piel recambio	
" "	"		8941	10 "	"	Agujas.	id	"	
" "	"		8942	23 "	contado.	Paja.	id	Almacenes	Almacenes Pepido
" "	"		8943	25 Marzo.	Pagado.	Botas.	Almacenes	Almacenes	Almacenes
" "	"		8944	26 "	contado.	Botas.	Almacenes	Almacenes	Almacenes
" "	"		8945	23 "	"	Botas.	Fabricación	Pabica n.º 75.	
" "	"		8946	19 "	"	mp construcción	id	" "	32.
" "	"		8947	19 "	"	"	id	" "	129
" "	"		8948	19 "	"	"	id	" "	116
" "	"		8949	19 "	"	"	id	" "	87
" "	"		8950	19 "	" 30 dias.	"	id	" "	22.
" "	"		8951	1 ^o Abril	Pagado	compra pelo camello.	id	" "	12.
" "	"		8952	1 ^o "	"	Botas	id	" "	8.
" "	"		8953	11 Marzo.	contado	100	id	" "	64
" "	"		8954	31 "	"	cola fuerte.	id	" "	74.
" "	"		8955	21 "	francofide	500	id	" "	65.
" "	"		8956	26 "	"	1500	id	" "	45.
" "	"		8957	26 "	"	1800	id	" "	41.
" "	"		8958	25 "	"	1500	id	" "	41
" "	"		8959	22 "	"	44	id	" "	45.
" "	"		8960	20 "	"	400	id	" "	34.
" "	"				"	400	id	" "	41

Cuentas Acreedoras		Domicilio	Pesetas	Suma diaria Pesetas	TOTALES Pesetas
Del Mayor	Auxiliar				
Proveedores.	Abiquil Jordi Bota.	Sumas anteriores.	106125.46		6753266.66
id.	" " "	Alcoy	39.29 M 19.		
id.	" " "	"	39.21 M 20.		
Proveedores	Nicente Pastor	Alicante	39.22 M 819.5	106265.41	6954526.07
id.	Nicente Martiner	Cardute	39.23 1124.39 M		
id.	Santiago Poy	Barcelona.	39.24 737.50 M		
id.	" " "	"	39.25 6320.15 M		
id.	Nicolas Saier	Alcoy.	39.26 5870.85 M		
id.	Manuel Carbonell Valls.	"	39.27 181.60 M		
id.	Industrias Colecheras del Emborn.	Barcelona.	39.28 478.		
id.	Fertilizma S.A.	Barcelona	39.29 23058.30 M		
id.	" " "	"	39.30 57.		
id.	" " "	"	39.31 933.75		
id.	Selección de Industria	Morella.	39.32 27.		
id.	Fábrica de Muebles Riems	Locostanum	39.33 50.		
id.	Alcibel Plantado Bruto.	Alcoy	39.34 35.		
id.	Sindicato de Educación Sección Econ.	"	39.35 79.		
id.	" " "	"	39.36 10.		
id.	" " "	"	39.37 9.		
id.	" " "	"	39.38 8.		
id.	" " "	"	39.39 140.		
id.	Eudalio Sabater	Barcelona.	39.40 166.		
id.	Consejo Municipal	Benifallim	39.41 570.		
id.	" " "	"	39.42 430.		
id.	Sociedad Anónima Honegal.	Barcelona	39.43 905.60		
id.	Fábrica de Alfombras S. Luce	"	39.44 1534.		
id.	Industria del Gortón Socializada	Alcoy	39.45 103.90		
id.	" " "	"	39.46 716.40		
id.	" " "	"	39.47 4704.00		
id.	" " "	"	39.48 411.60		
id.	" " "	"	39.49 114.85		
id.	" " "	"	39.50 241.10	49524.30	6979050.37
		Suma y sigue			6979050.37

FECHA	Asiento N.º	Pasado	Nuestro número de orden	Fecha de la factura	CONDICIONES	CONCEPTOS	CUENTAS DEUDORAS		Domicilio
							del Mayor	Auxiliar	
1939									
Habr.	5	99	8961	31 Mayo	Pagado	frapas N 432	Deposito frapas		
"	"	"	8962	2 Abril	"	"	id.		
"	"	"	8963	2 "	"	"	id.		
"	"	"	8964	2 "	frayfonda	2702 M	id.		
"	"	"	8965	20 Mayo	"	2074 M	id.		
"	"	"	8966	2 Abril	"	342 M	id.		
"	"	"	8967	2 "	"	332 M	id.		
"	"	"	8968	26 Mayo	"	1042 M	id.		
"	"	"	8969	1º Abril	contado	2020 Bolsas lona	Almacenes	Almacenes fijidos	
"	"	"	8970	31 Mayo	"	Arstales	id.		
"	"	"	8971	19 Febrero	frayfonda	Alq. hilado	Armones Nacionales	Genero Quinto	
"	"	"	8972	2 Abril	Pagado	Arstales	id.	Arstales y Arstales	
"	"	"	8973	10 "	"	Arstales	id.	"	
"	"	"	8974	2 "	"	"	id.	"	
"	"	"	8975	2 "	"	"	id.	"	
"	"	"	8976	2 "	"	Arstales	id.	"	
"	"	"	8977	29 Mayo	"	11 A hilos camano	Fabricacion	Fabrica n.º 5	
"	"	"	8978	31 "	"	30 A	id.	"	4
"	"	"	8979	15 "	frayfonda	Alq. hilado	id.	"	5
"	"	"	8980	10 "	"	"	id.	"	5
"	"	"	8981	10 "	contado	Armones Nacionales	id.	"	8
"	"	"	8982	1º Abril	Pagado	Papel celofan	id.	"	34
"	"	"	8983	19 Mayo	contado	Arstales lona que.	id.	"	12
"	"	"	8984	20 "	frayfonda	5842 Fuel. Dil.	id.	"	5
"	"	"	8985	31 "	contado	Hojaletina	id.	"	22
"	"	"	8986	31 "	"	"	id.	"	6
"	"	"	8987	31 "	"	"	id.	"	80
"	"	"	8988	31 "	"	"	id.	"	110
"	"	"	8989	31 "	"	"	id.	"	144
"	"	"	8990	31 "	"	"	id.	"	26
"	"	"	8991	2 "	"	Lons.	id.	"	64

Domicilio

Cuentas acreedoras		Domicilio	Pesetas	Suma diaria Pesetas	TOTALES Pesetas
Del Mayor	Auxiliar				
Proveedores.	Francisco Romá	Sumas anteriores.	00		690.050,37
id.	Fornis Fornis.	Aleog.	3.901	691,00	
id.	Gaspar Gomer	"	2.927	574,65	
id.	Industrial Pablo Fornis S.A.	Alicante	2.423	106,80	
id.	Salvador Sebastián	Barcelona	3.828	342,92 M	
id.	Faller colectivo La Pasionaria	Valencia	2.425	199,28 M	
id.	Francisco Vilaplana	Sede	2.120	34,70 M	
id.	Ayudaría García Sandermetris	Alicante	2.427	136,60 M	
id.	Jose Fern.	Castamón	2.128	292,53 M	
id.	Central de Hojalateros Fontaneros y Cristaleros	Aleog.	2.129	688,50	
id.	J. Espous	"	2.130	15,41	
id.	Francisco Flores	Barcelona.	2.131	85,79	
id.	José Giménez	Bélgica	2.132	107,80	
id.	Ayudaría Varo	Aleog.	2.133	00	
id.	Estudios de Oficinas Varas	"	2.134	71,75	
id.	Bautista Pla	Vocentísima	2.135	705,55	
id.	Pedro Rey Pira.	Bélgica	2.136	25	
id.	"	Vocentísima	2.137	84,76 A	
id.	"	"	2.138	820,52 A	
id.	Hojalateros Barols S.A.	Barcelona	2.139	2404,20	
id.	"	"	2.140	14400	
id.	Jose Fern.	Aleog.	2.141	41,50	
id.	Central de Fabricante de Papel Huesca Aleog	Madrid	2.142	123,25	
id.	A. Hoad Botella	Aleog	2.143	165	
id.	A. Fern. Huesca	"	2.144	224,15 M	
id.	Central de Hojalateros Fontaneros y Cristaleros	"	2.145	328,60	
id.	"	"	2.146	28,60	
id.	"	"	2.147	48,22	
id.	"	"	2.148	61,35	
id.	"	"	2.149	10,25	
id.	"	"	2.150	45,21	
id.	Antonio Hefis.	"	2.151	98,40	
		Sumas y sigue.		65239,97	690.050,37

FECHA	Asiento N.º	Pasado	Nuestro número de orden	Fecha de la factura	CONDICIONES	CONCEPTOS	CUENTAS DEUDORAS		Domicilio
							del Mayor	Auxiliar	
1987									
Abil 5.	99		8998	22 de Mayo.	contado	Armas y herramientas	Fabricación	Fabna n.º 9	
"	"		8998	25 "	"	ml escritorio	"	" 8.	
"	"		8994	31 "	"	Kilometros energía eléctrica	"	" 11.	
"	"		8995	19 "	"	ml abuel.	"	" 17	
"	"		8996	17 "	"	3000 pobres medias cilofana.	"	" 15.	
"	"		8997	24 "	"	ml abuel.	"	" 35.	
Abil 6	100		8998	2 Abril	"	876 M Trapos.	Deposito Trapos		
"	"		8999	24 de Mayo.	"	400 M	"		
"	"		4000	2 Abril	Pagado.	438 M	"		
"	"		4001	2 "	"	"	"		
"	"		4002	24 de Mayo.	Siquidado	"	"		
"	"		4003	16 "	Contado	1527	Retorno	Primeros Materiales. colorantes. Drogas y desamp.	
"	"		4004	25 "	francoposte	238	Drogas	"	
"	"		4005	12 "	"	M 819.400	Retorno	"	
"	"		4006	14 "	"	M 492.750	alg.ª Pintad.	Generos. Pint.	
"	"		4007	15 "	"	M 1086	"	"	
"	"		4008	18 "	"	M 2736.400	"	"	
"	"		4009	16 "	"	M 1240.500	"	"	
"	"		4010	12 "	"	"	"	"	
"	"		4011	2 Abril	Pagado.	a 15 @	bal	Fabricación	Fabna n.º 8.
"	"		4012	31 de Mayo	Contado	"	Trapos.	"	27
"	"		4013	25 "	francoposte	a 503	Faban	"	6
"	"		4014	25 "	"	a 390	"	"	17
"	"		4015	24 "	"	a 387	"	"	7
"	"		4016	24 "	"	a 198	"	"	33
"	"		4017	24 "	"	a 386	"	"	74
"	"		4018	15 "	"	a 418	"	"	74.
"	"		4019	15 "	"	a 201	"	"	15.
"	"		4020	14 "	"	a 203	"	"	10
"	"		4021	17 "	"	a 213	"	"	11
"	"		4022	13 "	"	a 387	"	"	25.

icilio

Cuentas Acreedoras					
Del Mayor	Auxiliar	Domicilio	Pesetas	Suma diaria Pesetas	TOTALES Pesetas
Proveedores	Vda de Santiago Garcia	Sumas anteriores	852,27 3/4		6,99,050 2/4
id.	El Serpis, Papulonia	Alcoy	3,992	18	
id.	Segundo Lersut	"	3,992	5 3/4	
id.	Sindicato de Edificacion, Seccion obral	"	3,992	635 1/2	
id.	M. Malle Ortal	"	3,992	82	
id.	Sindicato de Construcion y Similares	"	3,992	161 1/2	
Clientes	Fallor Colectivo Industrial del Vestor	Locutaina	3,992	572,55	66634,77
id.	" " " "	Wilem	3,992	263,80 M	
Proveedores	" " " "	"	3,992	120 M	
id.	Alfonso Calmauder	Alcoy	4,022	235,55 M	
id.	R. Soler Calada	Cartagena	4,022	1125,13	
id.	Salvador Alemany	Sabadell	4,022	1231,00	
id.	Fabrica Colectiva de Productos Quimicos	Hospitalet	4,022	4669,75 a	
id.	Eusebio Berchaud y dem.	Barcelona	4,022	757 a	
id.	Alfonso Sordavia	"	4,022	7254 M	
id.	" " " "	"	4,022	3779,25 M	
id.	" " " "	"	4,022	9600 M	
id.	Kelston Noguera S. A.	"	4,022	18130 M	
id.	Colectiva de Keladas Tomas S. A.	"	4,022	11184 M	
id.	Keladas de Kaudina, S. A.	"	4,022	3162,75	
id.	Rafael Camarosa	Alcoy	4,022	18,75 a	
Clientes	Bautista Segui	"	4,022	6940	
Proveedores	S. Gibert Berale	"	4,022	668,50 a	
id.	" " " "	"	4,022	409 a	
id.	" " " "	"	4,022	423,70 a	
id.	" " " "	"	4,022	217,80 a	
id.	" " " "	"	4,022	424,00 a	
id.	" " " "	"	4,022	459,80 a	
id.	" " " "	"	4,022	231,10 a	
id.	" " " "	"	4,022	223,40 a	
id.	" " " "	"	4,022	234,50 a	
id.	" " " "	"	4,022	425,70 a	
		Sumas y sigue		64754,18	6977735 04

FECHA	Asiento N.º	Pasado	Nuestro número de orden	Fecha de la factura	CONDICIONES	CONCEPTOS	CUENTAS DEUDORAS		Domicilio
							del Mayor	Auxiliar	
1931									
Nov 6	100		4023	17 Marzo	francos	a 412 Jaban	Fabricacion	Fabrica n.º 25	
"	"	"	4024	16 "	"	a 406 id.	"	" 9	
"	"	"	4025	25 "	"	a 826 id.	"	" 14.	
"	"	"	4026	24 "	"	" id.	"	" 12	
"	"	"	4027	18 Febrero	boutado	" id.	"	" 55	
"	"	"	4028	24 Marzo	"	" id.	"	" 9	
"	"	"	4029	26 "	"	" id.	"	" 62	
"	"	"	4030	31 "	"	" id.	"	" 10	
Nov 7	101		4031	31 "	1933 11	francos	Deposito	francos	
"	"	"	4032	5 Abril	Pagado	" id.	"	"	
"	"	"	4033	5 "	francos	" id.	"	"	
"	"	"	4034	5 "	Pagado	" id.	"	"	
"	"	"	4035	30 Marzo	boutado	a 6 Grasas	Grasas	Secitas y Grasas	
"	"	"	4036	26 "	Legumbres	" id.	"	Aguas y pienso oculto	
"	"	"	4037	31 "	boutado	" id.	"	"	
"	"	"	4038	5 Abril	Pagado	" id.	"	"	
"	"	"	4039	2 "	boutado	" id.	"	"	
"	"	"	4040	2 "	"	" id.	"	"	
"	"	"	4041	5 "	"	" id.	"	"	
"	"	"	4042	30 Marzo	"	" id.	"	" 72	
"	"	"	4043	12 "	"	" id.	"	" 72	
"	"	"	4044	3 Abril	"	" id.	"	" 122	
"	"	"	4045	18 Marzo	francos	1933 a	Reparacion	"	
"	"	"	4046	3 Abril	Pagado	" id.	Gasol	" 72	
"	"	"	4047	26 Marzo	"	" id.	inf abast	" 85	
"	"	"	4048	5 "	"	" id.	"	" 40	
"	"	"	4049	8 "	"	" id.	"	" 64	
"	"	"	4050	9 "	"	" id.	"	" 62	
"	"	"	4051	12 "	"	" id.	"	" 12	
"	"	"	4052	12 "	"	" id.	"	" 18	
"	"	"	4053	25 "	"	" id.	"	" 9	
"	"	"	4054	25 "	"	" id.	"	" 22	
						dedu 6 ⁰⁰ razon			

Cuentas Acreedoras					
Del Mayor	Auxiliar	Domicilio	Pesetas	Suma diaria Pesetas	TOTALES Pesetas
Proveedores	A. Gibert Borrado	Sumas y sigue	64954.18		64954.18
id.	"	Heay	458.30 a		
id.	"	"	448.00 a		
id.	Siemens Industria Electrica S.A.	Madrid	708.60 a		
id.	Emilio Raduan	Heay	285		
id.	Hollo, Orizaga Sainde S.A.	Valencia	87		
id.	Casimiro Corbi	Heay	44		
id.	Jose de Santiago Garcia	"	190		
Proveedores	Luis Papi	Heay	7625	67391.03	70251.06 a
id.	no Francisco Kleaner	Elba	2294.50		
id.	no Francisco Ortuno	Gerencia	1578.25 m		
id.	Subsistencia Eduardo Jorda	Heay	831.05		
id.	Septilma S.A.	Barcelona	370		
id.	Jose Vilalta	"	18670		
id.	Jose de Juan Botella Reig	Heay	52945		
id.	Sindicato de Velocidad y Transportes Soc. de Soc. de Soc. de Soc.	"	3940 a		
Clientes	Sindicato Industrial de Soc. de Soc. de Soc. de Soc.	"	480		
id.	Euzkape, Sencil, Candela	"	17801.28		
id.	Hernan Garcia Bonet	Bonillo	294		
id.	Eugenio Semench Heron	"	238		
id.	Joaquin Semench Heron	"	171		
Proveedores	Hernando Sainoja	Heay	30		
id.	Jose de H. Escrivachs	Valencia	650		
id.	Sindicato de Edificacion, Montanals Construccin	Heay	22.50		
id.	"	"	250.60		
id.	"	"	330.55		
id.	"	"	17		
id.	"	"	274.50		
id.	"	"	1.50		
id.	"	"	31.50		
id.	Pelis Bromola	Libadell	2534.10		
		Sumas y sigue	49189.18		70251.06 a

FECHA	Asiento N.º	Pasado	Nuestro número de orden	Fecha de la factura	CONDICIONES	CONCEPTOS	CUENTAS DEUDORAS		Domicilio
							del Mayor	Auxiliar	
1981									
Abril 9	301		4054	26 Febrero	Liquidad	Reparacion artefactos	Fabricacion	Fabrica n.º 81	
"	"		4055	28 "	Contado	pul. centeno	"	" 41	
"	"		4056	24 marzo	francos	16137 a Pul. Oil.	"	" 41	
"	"		4057	27 "	"	14173 a "	"	" 55	
"	"		4058	3 Abril	"	"	"	" 25	
"	"		4059	3 "	"	"	"	" 64	
"	"		4060	3 "	"	"	"	" 82	
"	"		4061	3 "	"	"	"	" 74	
"	"		4062	31 marzo	"	"	"	" 27	
Abril 8	302		4063	6 Abril	francos M 1796	Grapas	Deposito Grapas		
"	"		4064	24 marzo	Contado a 6	Colorantes	Armeria Nacional	Colorantes Grapas y Resina	
"	"		4065	28 "	" a 30	"	"	" "	
"	"		4066	28 "	" a 200	"	"	" "	
"	"		4067	31 "	"	"	"	" "	
"	"		4068	3 Abril	"	Grupos	Garage	Grupos	
"	"		4069	20 marzo	francos a 2844	Impresos	Postas Generales	Impresos	
"	"		4070	13 "	"	Pul. Oil.	Fabricacion	Fabrica n.º 12	
"	"		4071	10 "	"	Carpinteria	"	" 41	
"	"		4072	10 "	"	"	"	" 15	
"	"		4073	10 "	"	"	"	" 14	
"	"		4073	15 "	"	"	"	" 40	
"	"		4074	10 "	"	"	"	" 116	
"	"		4075	10 "	"	"	"	" 66	
"	"		4076	10 "	"	"	"	" 103	
"	"		4077	10 "	"	"	"	" 19	
"	"		4078	10 "	"	"	"	" 59	
"	"		4079	10 "	"	"	"	" 59	
"	"		4080	10 "	"	"	"	" 99	
"	"		4081	31 "	"	"	"	" 99	
"	"		4082	10 "	"	"	"	" 84	
"	"		4083	31 "	"	"	"	" 34	
"	"		4084	6 Abril	Contado	Lanzaderas	"	" 23	

Cuentas Acreedoras		Domicilio	Pesetas	Suma diaria Pesetas	TOTALES Pesetas
Del Mayor	Auxiliar				
Proveedores.	Samuel Ferré	Sumas anteriores	47189.18		7045166.07
id.	José Llaor	Bocairente	11024	21	
id.	Vibero	Alcoy	11053	11	
id.	"	Valencia	11057	5349.00 a	
id.	Antonio Santompé	Alcoy	11058	4079	a
id.	"	"	11058	816.50	
id.	"	"	11059	1435.20	
id.	"	"	11060	1094	
id.	"	"	11061	2108	
id.	"	"	11062	220	
Proveedores.	Juan Beneyto	Valencia	11062	68759.88	7106965.55
id.	Unión Química y Suelo S.A.	Barcelona	11062	2489.15 M	
id.	" " " "	"	11064	4155.05 a	
id.	" " " "	"	11065	384.30 a	
id.	" " " "	"	11066	4606 a	
id.	Cafiel Esteve Company	Alcoy	11067	105	
id.	Gráficas Socializadas	"	11068	160	
id.	H. Fayá Alcaraz	"	11069	1094.95 a	
id.	Industrias Socializadas de Cerpiñena	"	11070	128.65	
id.	" " " "	"	11071	192.85	
id.	" " " "	"	11072	135	
id.	" " " "	"	11073	4	
id.	" " " "	"	11074	46.50	
id.	" " " "	"	11075	34.95	
id.	" " " "	"	11076	658.45	
id.	" " " "	"	11077	300.50	
id.	" " " "	"	11078	26.50	
id.	" " " "	"	11079	41.80	
id.	" " " "	"	11080	94.20	
id.	" " " "	"	11081	46.95	
id.	" " " "	"	11082	325.10	
id.	" " " "	"	11083	1853.80	
id.	" " " "	"	11084	64.20	
	Casendo Seguí Montaña	Sumas y sigue	13325.30		7106965.55

FECHA	Asiento N.º	Pasado	Nuestro número de orden	Fecha de la factura	CONDICIONES	CONCEPTOS	CUENTAS DEUDORAS		Domicilio
							del Mayor	Auxiliar	
1954									
Abril 8.	102.		4085.	27 Marzo.	Contado	a 30	Colorantes.	Fabricación	Fabrica n.º 63.
"	"		4086	27 "	"	a 4	"	id.	" " 10.
"	"		4087	25 "	"	a 31	"	id.	" " 8.
"	"		4088	24 "	"	a 2	"	id.	" " 7.
"	"		4089	14 Ene.	transferido		Cartas.	id.	" " 132.
"	"		4090	a 18 Marzo	contado		Esposa	id.	" " 4.
"	"		"	b "	"		"	id.	" " 8.
"	"		"	c "	"		"	id.	" " 9.
"	"		"	d "	"		"	id.	" " 13.
"	"		"	e "	"		"	id.	" " 14.
"	"		"	f "	"		"	id.	" " 15.
"	"		"	g "	"		"	id.	" " 21.
"	"		"	h "	"		"	id.	" " 50.
"	"		"	i "	"		"	id.	" " 58.
"	"		"	j "	"		"	id.	" " 126.
"	"		"	k "	"		"	id.	" " 50.
			4091	21 Marzo	"		Papeles	id.	" " 50.
Abril 9.	103		4092	1 Abril	Pagado	M 158	grupos	Deposito grupos	
"	"		4093	7 "	"		"	id.	
"	"		4094	6 "	"	M 326.	"	id.	
"	"		4095	28 Enero	transferido		Pendientes.	Almacenes	Almacén Hidroflot
"	"		4096	12 Marzo	"		Ref.º metado	id.	" " "
"	"		4097	18 "	"		"	id.	" " "
"	"		4098	21 "	Pagado		ml. centom	Gastos Generales	Nacional Escolas
"	"		4099	a 21 "	contado		Dep.º y accesorios	Garage.	Reparaciones.
"	"		"	k "	"		"	"	Reparaciones.
"	"		"	c "	"		"	"	Reparaciones.
"	"		"	d "	"		"	"	Reparaciones.
"	"		"	e "	"		"	"	Reparaciones.
"	"		"	f "	"		"	"	Reparaciones.
"	"		"	g "	"		"	"	Reparaciones.
"	"		"	h "	"		"	"	Reparaciones.
"	"		"	i "	"		"	"	Reparaciones.
"	"		"	j "	"		"	"	Reparaciones.
"	"		"	k "	"		"	"	Reparaciones.
"	"		"	l "	"		"	"	Reparaciones.
"	"		"	m "	"		"	"	Reparaciones.
"	"		"	n "	"		"	"	Reparaciones.
"	"		"	o "	"		"	"	Reparaciones.
"	"		"	p "	"		"	"	Reparaciones.
"	"		"	q "	"		"	"	Reparaciones.
"	"		"	r "	"		"	"	Reparaciones.
"	"		"	s "	"		"	"	Reparaciones.
"	"		"	t "	"		"	"	Reparaciones.
"	"		"	u "	"		"	"	Reparaciones.
"	"		"	v "	"		"	"	Reparaciones.
"	"		"	w "	"		"	"	Reparaciones.
"	"		"	x "	"		"	"	Reparaciones.
"	"		"	y "	"		"	"	Reparaciones.
"	"		"	z "	"		"	"	Reparaciones.
"	"		"	aa "	"		"	"	Reparaciones.
"	"		"	ab "	"		"	"	Reparaciones.
"	"		"	ac "	"		"	"	Reparaciones.
"	"		"	ad "	"		"	"	Reparaciones.
"	"		"	ae "	"		"	"	Reparaciones.
"	"		"	af "	"		"	"	Reparaciones.
"	"		"	ag "	"		"	"	Reparaciones.
"	"		"	ah "	"		"	"	Reparaciones.
"	"		"	ai "	"		"	"	Reparaciones.
"	"		"	aj "	"		"	"	Reparaciones.
"	"		"	ak "	"		"	"	Reparaciones.
"	"		"	al "	"		"	"	Reparaciones.
"	"		"	am "	"		"	"	Reparaciones.
"	"		"	an "	"		"	"	Reparaciones.
"	"		"	ao "	"		"	"	Reparaciones.
"	"		"	ap "	"		"	"	Reparaciones.
"	"		"	aq "	"		"	"	Reparaciones.
"	"		"	ar "	"		"	"	Reparaciones.
"	"		"	as "	"		"	"	Reparaciones.
"	"		"	at "	"		"	"	Reparaciones.
"	"		"	au "	"		"	"	Reparaciones.
"	"		"	av "	"		"	"	Reparaciones.
"	"		"	aw "	"		"	"	Reparaciones.
"	"		"	ax "	"		"	"	Reparaciones.
"	"		"	ay "	"		"	"	Reparaciones.
"	"		"	az "	"		"	"	Reparaciones.
"	"		"	ba "	"		"	"	Reparaciones.
"	"		"	bb "	"		"	"	Reparaciones.
"	"		"	bc "	"		"	"	Reparaciones.
"	"		"	bd "	"		"	"	Reparaciones.
"	"		"	be "	"		"	"	Reparaciones.
"	"		"	bf "	"		"	"	Reparaciones.
"	"		"	bg "	"		"	"	Reparaciones.
"	"		"	bh "	"		"	"	Reparaciones.
"	"		"	bi "	"		"	"	Reparaciones.
"	"		"	bj "	"		"	"	Reparaciones.
"	"		"	bk "	"		"	"	Reparaciones.
"	"		"	bl "	"		"	"	Reparaciones.
"	"		"	bm "	"		"	"	Reparaciones.
"	"		"	bn "	"		"	"	Reparaciones.
"	"		"	bo "	"		"	"	Reparaciones.
"	"		"	bp "	"		"	"	Reparaciones.
"	"		"	bq "	"		"	"	Reparaciones.
"	"		"	br "	"		"	"	Reparaciones.
"	"		"	bs "	"		"	"	Reparaciones.
"	"		"	bt "	"		"	"	Reparaciones.
"	"		"	bu "	"		"	"	Reparaciones.
"	"		"	bv "	"		"	"	Reparaciones.
"	"		"	bw "	"		"	"	Reparaciones.
"	"		"	bx "	"		"	"	Reparaciones.
"	"		"	by "	"		"	"	Reparaciones.
"	"		"	bz "	"		"	"	Reparaciones.
"	"		"	ca "	"		"	"	Reparaciones.
"	"		"	cb "	"		"	"	Reparaciones.
"	"		"	cc "	"		"	"	Reparaciones.
"	"		"	cd "	"		"	"	Reparaciones.
"	"		"	ce "	"		"	"	Reparaciones.
"	"		"	cf "	"		"	"	Reparaciones.
"	"		"	cg "	"		"	"	Reparaciones.
"	"		"	ch "	"		"	"	Reparaciones.
"	"		"	ci "	"		"	"	Reparaciones.
"	"		"	cj "	"		"	"	Reparaciones.
"	"		"	ck "	"		"	"	Reparaciones.
"	"		"	cl "	"		"	"	Reparaciones.
"	"		"	cm "	"		"	"	Reparaciones.
"	"		"	cn "	"		"	"	Reparaciones.
"	"		"	co "	"		"	"	Reparaciones.
"	"		"	cp "	"		"	"	Reparaciones.
"	"		"	cq "	"		"	"	Reparaciones.
"	"		"	cr "	"		"	"	Reparaciones.
"	"		"	cs "	"		"	"	Reparaciones.
"	"		"	ct "	"		"	"	Reparaciones.
"	"		"	cu "	"		"	"	Reparaciones.
"	"		"	cv "	"		"	"	Reparaciones.
"	"		"	cw "	"		"	"	Reparaciones.
"	"		"	cx "	"		"	"	Reparaciones.
"	"		"	cy "	"		"	"	Reparaciones.
"	"		"	cz "	"		"	"	Reparaciones.
"	"		"	ca "	"		"	"	Reparaciones.
"	"		"	cb "	"		"	"	Reparaciones.
"	"		"	cc "	"		"	"	Reparaciones.
"	"		"	cd "	"		"	"	Reparaciones.
"	"		"	ce "	"		"	"	Reparaciones.
"	"		"	cf "	"		"	"	Reparaciones.
"	"		"	cg "	"		"	"	Reparaciones.
"	"		"	ch "	"		"	"	Reparaciones.
"	"		"	ci "	"		"	"	Reparaciones.
"	"		"	cj "	"		"	"	Reparaciones.
"	"		"	ck "	"		"	"	Reparaciones.
"	"		"	cl "	"		"	"	Reparaciones.
"	"		"	cm "	"		"	"	Reparaciones.
"	"		"	cn "	"		"	"	Reparaciones.
"	"		"	co "	"		"	"	Reparaciones.
"	"		"	cp "	"		"	"	Reparaciones.
"	"		"	cq "	"		"	"	Reparaciones.
"	"		"	cr "	"		"	"	Reparaciones.
"	"		"	cs "	"		"	"	Reparaciones.
"	"		"	ct "	"		"	"	Reparaciones.
"	"		"	cu "	"		"	"	Reparaciones.
"	"		"	cv "	"		"	"	Reparaciones.
"	"		"	cw "	"		"	"	Reparaciones.
"	"		"	cx "	"		"	"	Reparaciones.
"	"		"	cy "	"		"	"	Reparaciones.
"	"		"	cz "	"		"	"	Reparaciones.
"	"		"	ca "	"		"	"	Reparaciones.
"	"		"	cb "	"		"	"	Reparaciones.
"	"		"	cc "	"		"	"	Reparaciones.
"	"		"	cd "	"		"	"	Reparaciones.
"	"		"	ce "	"		"	"	Reparaciones.
"	"		"	cf "	"		"	"	Reparaciones.
"	"		"	cg "	"		"	"	Reparaciones.
"	"		"	ch "	"		"	"	Reparaciones.
"	"		"	ci "	"		"	"	Reparaciones.
"	"		"	cj "	"		"	"	Reparaciones.
"	"		"	ck "	"		"	"	Reparaciones.
"	"		"	cl "	"		"	"	Reparaciones.
"	"		"	cm "	"		"	"	Reparaciones.
"	"		"	cn "	"		"	"	Reparaciones.
"	"		"	co "	"		"	"	Reparaciones.
"	"		"	cp "	"		"	"	Reparaciones.
"	"		"	cq "	"		"	"	Reparaciones.
"	"		"	cr "	"		"	"	Reparaciones.

Cuentas Acreedoras		Domicilio	Pesetas	Suma diaria Pesetas	TOTALES Pesetas
Del Mayor	Auxiliar				
Proveedores.	Minion Química y Duchs. S.A.	Sumas anteriores. Barcelona.	13495.00		7106965.85
id.	" " " "	"	31167.50 a.		
id.	" " " "	"	997.50 b.		
id.	" " " "	"	800.00 c.		
id.	Sociedad Anónima "Haltlo" Zota y Viveros	Subadell Barcelona	4470 a.		
id.	" " " "	"	533.60 a.		
id.	" " " "	"	1200.00 b.		
id.	" " " "	"	624.95 c.		
id.	" " " "	"	624.95 d.		
id.	" " " "	"	1127.55 e.		
id.	" " " "	"	874.00 g.		
id.	" " " "	"	905.05 h.		
id.	" " " "	"	905.05 i.		
id.	" " " "	"	905.05 j.		
id.	" " " "	"	11470.00 k.	4964.50	
id.	Catal Estere Company.	Alcoy	2534.00	2422.65	7134108.00
Proveedores.	Manuel Gaur	Alfons.	571.00 M.		
id.	Elias Nidal	"	102.50		
id.	Angel Abertin	El Bonillo	522.80 M.		
id.	Silvano Planel	Alcoy	21		
id.	Fábricas de S. Mateo y Pous. S.A.	Barcelona	22044.00		
id.	" " " "	"	25171.25		
id.	Sibrona Flores	Alcoy	4570		
id.	Sindicato de la Ciudad y Transporte de H ^o y Zorape.	"	241.50		
id.	" " " "	"	984.75		
id.	" " " "	"	10.00		
id.	" " " "	"	12.00	1247.65	
id.	Control de Reglamentos Portuarios Castellón	"	3180		
id.	Faust y Rammann. S.A.	Valencia.	737.50		
id.	Primo Socués	"	480		
id.	Antoni Carbonell	Alcoy	70		
		Sumas y sigue	47928.81		7134108.00

FECHA	Asiento N.º	Pasado	Nuestro número de orden	Fecha de la factura	CONDICIONES	CONCEPTOS	CUENTAS DEUDORAS		Domicilio
							del Mayor	Auxiliar	
1937									
Abril 9	103		H104	6 Abril	Contado	mf. trabajo	Fabricacion	Fabrica n.º 11	
"	"		H105	31 de Mayo	"	Habitacion	id	" 39	
"	"		H106	31 "	"	"	id	" 25	
"	"		H107	30 Enero	"	"	id	" 25	
"	"		H108	31 Mayo	"	"	id	" 75	
"	"		H109	31 "	"	"	id	" 38	
"	"		H110	27 Enero	" 227	Tubos papel	id	" 32	
"	"		H111	17 Mayo	" 180	"	id	" 32	
"	"		H112	19 "	" 116	"	id	" 32	
"	"		H113	27 "	"	Estiquetas	id	" 45	
"	"		H114	15 "	"	Quintas redondas	id	" 64	
"	"		H115	18 "	transferida N.º 673200	alg. hilado	id	" 5	
"	"		H116	11 "	md. Rq.	"	id	" 5	
"	"		H117	17 "	Pagado	mf. abril	id	" 40	
"	"		H118	23 "	"	"	id	" 40	
"	"		H119	19 "	"	"	id	" 19	
"	"		H120	31 "	"	"	id	" 40	
"	"		H121	31 "	transferida	Accesorios	id	" 114	
"	"		H122	15 "	"	"	id	" 102	
"	"		H123	31 "	"	"	id	" 79	
"	"		H124	31 "	"	"	id	" 34	
"	"		H125	31 "	"	"	id	" 74	
"	"		H126	31 "	"	"	id	" 65	
"	"		H127	31 "	"	"	id	" 64	
"	"		H128	31 "	"	"	id	" 62	
"	"		H129	31 "	"	"	id	" 45	
"	"		H130	31 "	"	"	id	" 44	
"	"		H131	31 "	"	"	id	" 41	
"	"		H132	31 "	"	"	id	" 35	
"	"		H133	31 "	"	"	id	" 35	
"	"		H134	31 "	"	"	id	" 34	

Cuentas Acreedoras		Domicilio	Pesetas	Suma diario Pesetas	TOTALES Pesetas
Del Mayor	Auxiliar				
		Sumas anteriores	47928 81		71341 05 00
Proveedores	Antoni Carboull	Aleog	4 148	63	
id	Central Hospitalaria Santonera y Cristolera	"	3 105	93 95	
id	"	"	0 1 1 5	24	
id	"	"	0 1 2 7	6 65	
id	"	"	0 1 1 5	1335	
id	"	"	4 1 4	24 50	
id	Caixa de Manana Lores	Barcelona	4 1 10	980 65	
id	"	"	4 1 11	741 35	
id	"	"	4 1 15	518 40	
id	Caixa de C. Albar	Aleog	4 1 12	743 15	
id	Caixa de Alfonso A. Lira	Barcelona	4 1 14	30 7	
id	Polatons Grups S.A.	"	4 1 12	7067 50 M	
id	Manufacturas Leda S.A.	"	4 1 16	47 83	
id	Industria de Piedra y Arena Socializada	Aleog	4 1 17	10 50	
id	"	"	4 1 18	10 50	
id	"	"	0 1 1 5	14	
id	"	"	4 1 20	21	
id	Antoni Francis	"	4 1 11	113	
id	"	"	0 1 1 1	325	
id	"	"	0 1 2 2	157 10	
id	"	"	4 1 20	180	
id	"	"	0 1 2 2	157 10	
id	"	"	0 1 2 0	168 15	
id	"	"	0 1 2 2	45 10	
id	"	"	0 1 1 8	36 45	
id	"	"	0 1 1 8	590	
id	"	"	0 1 2 2	51 75	
id	"	"	0 1 1 1	87 25	
id	"	"	0 1 2 2	30 65	
id	"	"	0 1 2 3	10	
id	"	"	0 1 2 3	40 45	
		Sumas igual	64160 86		71341 05 00

FECHA	Asiento N.º	Pasado	Nuestro número de orden	Fecha de la factura	CONDICIONES	CONCEPTOS	CUENTAS DEUDORAS		Domicilio
							del Mayor	Auxiliar	
1984									
Sept 9.	103.		4135.	21 de mayo.	Transferencia	Accesorios.	Fabricación	Fabris n.º 32	
"	"	"	4136	31 "	"	"	id	" " 30	
"	"	"	4137	31 "	"	"	id	" " 19	
"	"	"	4138	31 "	"	"	id	" " 13.	
"	"	"	4139	31 "	"	"	id	" " 10	
"	"	"	4140	31 "	"	"	id	" " 9	
"	"	"	4141	31 "	"	"	id	" " 8	
"	"	"	4142	31 "	"	"	id	" " 7	
"	"	"	4143	31 "	"	"	id	" " 5.	
"	"	"	4144	28 de febrero.	"	Pendidos	id	" " 4	
"	"	"	4145	28 "	"	"	id	" " 11	
"	"	"	4146	28 "	"	"	id	" " 12	
"	"	"	4147	28 "	"	"	id	" " 18	
"	"	"	4148	28 "	"	"	id	" " 20	
"	"	"	4149	28 "	"	"	id	" " 23.	
"	"	"	4150	28 "	"	"	id	" " 25.	
"	"	"	4151	28 "	"	"	id	" " 30	
"	"	"	4152	28 "	"	"	id	" " 34	
"	"	"	4153	28 "	"	"	id	" " 35.	
"	"	"	4154	28 "	"	"	id	" " 40	
"	"	"	4155	28 "	"	"	id	" " 41	
"	"	"	4156	28 "	"	"	id	" " 59	
"	"	"	4157	28 "	"	"	id	" " 67	
"	"	"	4158	28 "	"	"	id	" " 75	
"	"	"	4159	28 "	"	"	id	" " 77 3/4	
"	"	"	4160	28 "	"	"	id	" " 102.	
"	"	"	4161	28 "	"	"	id	" " 104	
"	"	"	4162	24 de mayo.	"	M 994 fropo	id	" " 12.	
"	"	"	4163	16 "	"	M 384 "	id	" " 106	
Sept 10	104		4164	31 de mayo	transferencia	M 10431 fropos	Deposito fropos.		
"	"	"	4165	30 "	"	M 8313 "	id		

Cuentas Acreedoras		Domicilio	Pesetas	Suma diaria Pesetas	TOTALES Pesetas
Del Mayor	Auxiliar				
		Sumas anteriores.	64168.86		7124108.00
Proveedores.	Antonio Tramas.	Hoy.	7495		
id	" "	"	4745		
id	" "	"	2305		
id	" "	"	3470		
id	" "	"	6150		
id	" "	"	19870		
id	" "	"	705		
id	" "	"	895		
id	" "	"	49		
id	Silvino Plans.	"	7645		
id	" "	"	12150		
id	" "	"	4765		
id	" "	"	5055		
id	" "	"	120		
id	" "	"	3150		
id	" "	"	1700		
id	" "	"	37		
id	" "	"	5765		
id	" "	"	80		
id	" "	"	3085		
id	" "	"	5210		
id	" "	"	2053		
id	" "	"	1185		
id	" "	"	00		
id	" "	"	45		
id	" "	"	7825		
id	" "	"	411		
id	Emilio Pastor	"	524070		
id	" "	"	21955	671466	7208252.66
Proveedores.	Severino Boluda Sanchez	Castellon	401150		
id	Industrias Gable Forest S.A.	Barcelona	205030		
		Sumas y sigue	124770		7208252.66

FECHA	Asiento N.º	Pasado	Nuestro número de orden	Fecha de la factura	CONDICIONES	CONCEPTOS	CUENTAS DEUDORAS		Domicilio
							del Mayor	Auxiliar	
1958									
Abil. 20.	104		4166	21 Marzo.	Fransfende	frapos.	Deposito frapos.		
"	"		4167.	7 Abril.	" M 1972	"	id.		
"	"		4168	1 "	contado. M 15240	Algodón hilado	Primeros Abatones	Queros Queros.	
"	"		4169	24 Marzo.	"	Botiquin	id.		
"	"		4170.	5 Abril.	Pagado	botas.	id.	Enobes cuto.	
"	"		4171	21 Marzo.	contado.	mf. esentono	Gastos Generales	Abatoni esentono	
"	"		4173.	7 Abril.	"	Algodones.	Garage	Picnos	
"	"		4175	2 "	fransfende a 36	lecte dinamo	Fabricacion	Pabica n.º 32.	
"	"		4174	8 "	contado. M 25	Lana.	id.	" " 6.	
"	"		4175	8 "	"	mf. esentono	id.	" " 30.	
"	"		4176	6 "	"	Picnos	id.	" " 122.	
"	"		4177	7 "	"	Reparacion artefacto	id.	" " 7.	
"	"		4178	27 Marzo.	"	Queros	id.	" " 18.	
"	"		4179.	5 Abril.	Pagado.	Leim.	id.	" " 7.	
"	"		4180	26 Marzo.	contado. M 931	Serpentinas algodón.	id.	" " 100.	
"	"		4181	8 Abril	Pagado	Lanacora almeco.	id.	" " 61.	
"	"		"	"	"	"	id.	" " 66.	
Abil. 20.	105		4182	10 Abril	fransfende 1669 M	frapos.	Deposito frapos.		
"	"		4185	5 "	" 7020 M	"	id.		
"	"		4184	9 "	Pagado 124 M	"	id.		
"	"		4185	9 "	"	"	id.		
"	"		4186	12 "	" 211 M	"	id.		
"	"		4187	8 "	contado.	Botellonetas y catalinas	Almacenes.	Almacenes fijidos	
"	"		4188	29 Marzo	" 15 doc	Picnos	id.	" "	
"	"		4189	6 Abril.	contado.	Botetas. Film.	Almacen en Barcelona.		
"	"		"	"	"	"	Gastos Generales	Monstroni Panes	
"	"		4190	9 "	Pagado	Leite oliva	Fabricacion	Pabica n.º 20	
"	"		4191	9 "	fransfende a 6588	Quil. Oil	id.	" " 5.	
"	"		4193	7 "	" 300	Pajas carton	id.	" " 42.	
"	"		4193	8 "	" 1620	frapos propul	id.	" " 45.	
"	"		4194	21 Marzo	" 97500	" " longos	id.	" " 34.	

Cuentas Acreedoras							
Del Mayor	Auxiliar	Domicilio	Pesetas	Suma diaria Pesetas	TOTALES Pesetas		
Proveedores.	Francisco Barreneche	Sumas anteriores	8847.80		7308252.66		
id.	Joaquín Viqueiro	Barcelona	4186	4903.05			
id.	Formos Rosés	Huesca	4187	5808.70 M			
id.	Antuñes Gisbert Coronat	Barcelona	4188	12500 M			
id.	José Giménez	Heog	4189	1157			
id.	Lebrón Loreus	"	4190	30			
id.	Rafael Estorc Company	"	4191	3535			
id.	" Verges	"	4192	45			
id.	Gilberto Coloma Tomi	Valencia	4193	13200.00			
id.	Antonio Nolasco Caudela	Heog	4194	10625 M			
id.	Rafael Estorc Company	"	4195	1345			
id.	Rosendo Seguí Santonja	"	4196	8060			
id.	Industria Com. con Alcoyano Socializada	"	4197	81170			
id.	Cursos Municipal	Benifallim	4198	24			
id.	Repsol de Jacut Tomi	Barcelo	4199	920.10			
id.	Municipal Noucanal-Hicante	Noucanal	4200	66550. M			
id.	"	Houcanal	4201	101.80			
Proveedores.	Emilio Cordá	"	101.80	20880	131948.66	7355095.96	
id.	Agustín García Sandoménico	Hellin	4183	706.00			
id.	Licente Seguí	Castaraja	4185	7608.96			
id.	Salvador Borruquer	Leontina	4184	13290			
id.	Domínguez Castejón	Bonera	4181	67573			
Clientes	Enrique Amel Caudela	Elche	4186	11858			
id.	Pedro Campplana	Heog	4187	14500			
Proveedores.	Licente Solé Formo	"	4188	191.25			
id.	"	"	4189	1415.00			
id.	José Espinquer	"	4190	2655.16	81170		
id.	A. Puyg Alcarriz	"	4191	1200			
id.	Industrial del Carton Socializadas	"	4192	353685.00			
id.	"	"	4193	120.50			
id.	"	"	4194	317.50			
id.	"	"	4195	874.80			
id.	"	Sumas piquet		2867.56		7355095.96	

FECHA	Asiento N.º	Pasado	Nuestro número de orden	Fecha de la factura	CONDICIONES	CONCEPTOS	CUENTAS DEUDORAS		Domicilio
							del Mayor	Auxiliar	
1984									
Abril 13	105		4195	31 Marzo	Transfondo	1000	cajes carton	Fabricacion	Fabrica n.º 115.
"	"	"	4196	6 Abril	contada		cajones completos	id.	" " 56.
"	"	"	4197	9 "	"		cajones alambre	id.	" " 68.
"	"	"	4198	9 "	"		"	id.	" " 9.
"	"	"	4199	31 Marzo	"		Neoplatina	id.	" " 9.
"	"	"	4200	9 Abril	"		Arena	id.	" " 34.
"	"	"	4201	9 "	"		"	id.	" " 36.
"	"	"	4202	9 "	"		"	id.	" " 67.
"	"	"	4203	9 "	"		"	id.	" " 33.
"	"	"	4204	25 Marzo	"		"	id.	" " 33.
Abril 13	106		4205	24 Marzo	Transfondo	M 2510	Frapos	Deposito Frapos	
"	"	"	4206	10 Abril	pagado	M 604	"	id.	
"	"	"	4207	10 "	"	M 109	"	id.	
"	"	"	4208	10 "	"	M 287	"	id.	
"	"	"	4209	10 "	contada		"	id.	
"	"	"	4210	9 "	"		Quemosa, cantabos etc.	Almacenes.	Almacenes fijos
"	"	"	4211	25 Enero	"	M 56	Hig. hilado	id.	Hilafijos
"	"	"	4212	10 Abril	"		Hilo camara delgado	Armeria Botana	Armerias
"	"	"	4213	9 "	pagado		besta	id.	Armerias y besta.
"	"	"	4214	12 "	"		Gasolina	Garage.	Gasolina
"	"	"	4215	30 Marzo	transfondo		Instalacion oficinas	Oficinas Generales.	Instalacion Oficinas
"	"	"	4216	30 "	"		contada	id.	Obras reparaciones
"	"	"	4217	1º Abril	contada		Drogas	Fabricacion	Fabrica n.º 8.
"	"	"	4218	18 Marzo	"		"	id.	" " 5.
"	"	"	4219	31 "	"		Armeria hilatura	id.	" " 24
"	"	"	4220	6 Abril	pagado		Petalos	id.	" " 100.
"	"	"	4221	5 "	contada		Pitones madera	id.	" " 41
"	"	"	4222	31 Marzo	"		pagado	id.	" " 19
"	"	"	4223	1º Abril	"		Paper manga	id.	" " 14
"	"	"	4224	8 "	"		mf construccion	id.	" " 34
"	"	"	4225	26 Marzo	"		"	id.	" " 74

Cuentas Acreedoras							
Del Mayor	Auxiliar	Domicilio	Pesetas	Suma diaria Pesetas	TOTALES Pesetas		
		Sumas anteriores.	28607.50		7555.054.96		
Proveedores.	Industria del Carton Socializadas	Heog	41.9.1	2.95			
id.	Francisco de Franco.	Valencia.	41.9.6	479.80			
id.	Remigio Silvestre	Heog	41.9.7	18			
id.	"	"	41.9.8	45			
id.	Control de Hojalateros Tardanos - Cristales	"	41.9.9	189.95			
id.	Industria de Piedra, Arena, Socializada.	"	42.0.0	58.50			
id.	" " " "	"	42.0.1	31.50			
id.	" " " "	"	42.0.2	10.50			
id.	" " " "	"	42.0.3	19			
id.	" " " "	"	42.0.4	14	29758.91	7364854.77	
Proveedor.	Francisco Gaja	Heog	42.0.1	173.450	M		
id.	José Garcia	Fuente Alamo.	42.0.2	307.85	M		
id.	Gines Ortega	Alco	42.0.3	35.40	M		
id.	Antonio Ferrer	Enlominete	42.0.4	132.45	M		
Clientes	Junta de Campos de Abastecimiento del Abº Guera.	Valencia.	42.0.5	4280.			
id.	Sindicato Industrial Vester Navarri Piedad.	Heog.	42.0.6	18708.59			
Proveedor.	Ciudad Anonima de Industrias Alcotales	Barcelona.	42.1.1	5400.	M		
id.	Rafael Ruiz	Excentarima	42.1.2	339.60			
id.	Agustin Nario	Heog	42.1.3	71.75			
id.	Sindicato La Velocidad y Transporte San Mº y Jorjic Abº	"	42.1.4	480.			
id.	Industria Socializada de Hojalateros de.	"	42.1.5	21.70			
id.	" " " "	"	42.1.6	28.50			
id.	Bos y Pujol S.A.	Barcelona.	42.1.7	440.			
id.	Comamala, Ginebreda	"	42.1.8	280.50			
id.	Repsol de Alvaro S. Sire	"	42.1.9	2260.			
Clientes	Sindicato Industrial Vester Navarri Piedad	Heog	42.2.0	371.			
Proveedores.	Camilo Vitor	"	42.2.1	6.			
id.	Manuel Ferrer Albers.	"	42.2.2	158.80			
id.	Sordano Huerto Gonzalez.	"	42.2.3	35.			
id.	José Manuel Amador.	"	42.2.4	15.70			
id.	" " " "	"	42.2.5	2.60			
		Sumas pague	48374.96		7562354.77		

FECHA	Asiento N.º	Pasado	Nuestro número de orden	Fecha de la factura	CONDICIONES	CONCEPTOS	CUENTAS DEUDORAS		Domicilio
							del Mayor	Auxiliar	
1937									
Abril 12	106		4226	2 Abril	contado	mf construcción	Fabricación	Fabrica n.º 27	
"	"	"	4227	31 marzo	"	mf escritorio	"	"	22
"	"	"	4228	31 "	"	"	"	"	41
"	"	"	4229	31 "	francés	hojilería	"	"	7
"	"	"	4230	31 "	"	"	"	"	35
"	"	"	4231	31 "	"	"	"	"	24
"	"	"	4232	31 "	"	"	"	"	27
"	"	"	4233	31 "	"	"	"	"	29
"	"	"	4234	31 "	"	"	"	"	55
"	"	"	4235	30 "	"	"	"	"	129
"	"	"	4236	31 "	"	"	"	"	32
"	"	"	4237	28 Feb'	"	"	"	"	41
"	"	"	4238	30 marzo	"	"	"	"	32
"	"	"	4239	31 "	"	"	"	"	41
"	"	"	4240	31 "	contado	gasolina	"	"	41
Abril 14	107		4241	12 Abril	Cagado M 1046	frapos	Deposito frapos		
"	"	"	4242	11 "	" M 1210	"	"		
"	"	"	4243	10 "	contado	bolichonetas	Almacenes	Almacenes Sepido	
"	"	"	4244	10 "	"	guarnos y bantobans	"	"	
"	"	"	4245	12 "	"	Varillas latón	"	Hidrofilas	
"	"	"	4246	30 marzo	francés a 1652	Acido sulfúrico	Primeras Alcalas	Acidos	
"	"	"	4247	1 Abril	" a 3911	"	"	"	
"	"	"	4248	5 "	contado Cagado 1100	Lana fina 1100	"	Lana	
"	"	"	4249	1 "	contado	Algodón hilado	"	Genova Punta	
"	"	"	4250	9 "	francés M 176-	"	"	"	
"	"	"	4251	9 "	" M 178'600	"	"	"	
"	"	"	4252	6 "	contado	mf escritorio	Gastos generales	Material escritorio	
"	"	"	4253	31 marzo	" a 246	Soja	Fabricación	Fabrica n.º 17	
"	"	"	4254	10 marzo	"	tubos papel	"	"	72
"	"	"	4255	3 Abril	"	botiquetes colgantes	"	"	45
"	"	"	4256	30 marzo	francés A 20	bordón algodón	"	"	85

Cuentas Acreedoras					
Del Mayor	Auxiliar	Domicilio	Pesetas	Suma diaria Pesetas	TOTALES Pesetas
Proveedores.	José Amal Arzur	Sumas anteriores	48574.96		73628.5477
id.	Lebrera Moreu.	Alcoy	13330	52.90	
id.		"	13337	57.87	
id.	Industrias Localizadas de Hospitales de	"	13338	18.70	
id.	"	"	13339	1.67	
id.	"	"	13340	11.30	
id.	"	"	13341	8	
id.	"	"	13342	16.50	
id.	"	"	13343	2	
id.	"	"	13344	30	
id.	"	"	13345	23.70	
id.	"	"	13346	52.75	
id.	"	"	13347	12	
id.	"	"	13348	53	
id.	"	"	13349	667.90	
id.	Sindicato La Velocidad y Transportes Soc. de F. de S. de	"	13350	2	49615.06
Proveedores.	José Pérez	Cor	13351	1137.85	M
id.	Julio Rompó	Almería	13352	6277.53	M
Clientes	Banque Arcei Candela	Alcoy	13353	2040	
id.	Sindicato Industria del Vestido Monte Piedad	"	13354	7400.50	
Proveedores.	Industria Algodame S. de Sociadística	"	13355	6	
id.	José Antonio Saquera S. A.	Valencia	13356	2077.35	a
id.	"	"	13357	1065.05	a
id.	Joaquín Boluda	Madrid	13358	928.10	
id.	Comp. S. de Helicópteros de Taba y boats	Barcelona	13359	650.49	
id.	R. Balde Moreu	Alcoy	13360	397.00	M
id.	"	"	13361	2008.15	M
Clientes	Papeles Reunidos S. A.	"	13362	544.10	
Proveedores.	Francisco Llopis	"	13363	1277.00	a
id.	Harrod Bank	Beniloba	13364	528.25	
id.	Gráficas Localizadas	Alcoy	13365	450	
id.	Joaquín Armon	Subs. del.	13366	282.45	A
		Sumas pague	88027.04		7412267.83

FECHA	Asiento N.º	Pasado	Nuestro número de orden	Fecha de la factura	CONDICIONES	CONCEPTOS	CUENTAS DEUDORAS		Domicilio
							del Mayor	Auxiliar	
1937									
Abril 14	107		4257	30 Marzo	fransfende A 33	buende alq ^{as}	Fabricacion	Fabrica n.º 15	
"	"	"	4258	16 "	" A 47	"	id.	" 19	
"	"	"	4259	16 "	" A 43	"	id.	" 75.	
"	"	"	4260	16 "	" A 44	"	id.	" 6.	
"	"	"	4261	16 "	" A 23300	"	id.	" 17	
"	"	"	4262	16 "	Pagado a 50	Heute dinamo	id.	" 62.	
"	"	"	4263	1 Abril	contado	carton vegetal.	id.	" 14.	
"	"	"	4264	5 Abril	fransfende M 32	Algodon hilado	id.	" 25.	
"	"	"	4265	7 "	" M 552500	"	id.	" 22.	
"	"	"	4266	5 "	contado	Carton	id.	" 41	
"	"	"	4267	12 "	"	Niquelante	id.	" 42.	
"	"	"	4268	12 "	"	Hierro	id.	" 55.	
Abril 15	108		4269	13 Abril	Pagado	frapos	Deposito frapos.		
"	"	"	4270	12 "	" M 150	"	id.		
"	"	"	4271	13 "	" M 317	"	id.		
"	"	"	4272	14 "	fransfende M 2688	"	id.		
"	"	"	4273	12 "	" M 5347	"	id.		
"	"	"	4274	13 "	" M 3571	"	id.		
"	"	"	4275	18 "	contado	bohemitas y carbones.	Almacenes	Almacenes Zapido	
"	"	"	4276	12 "	"	"	id.		
"	"	"	4277	31 Marzo	Pagado M 1557 ⁰⁰⁰	Algodon hilado	Primeras batanas	Genero Simo	
"	"	"	4278	23 "	fransfende	"	id.		
"	"	"	4279	2 Abril	Pagado	Pagado	id.		
"	"	"	4280	2 "	"	"	id.		
"	"	"	4281	12 "	"	lester	id.	Escobas y ester	
"	"	"	4282	13 "	contado	cartulina	Gastos Generales.	Abonamiento Parcial.	
"	"	"	4283	12 "	"	Empres	id.	Nacional Comercio.	
"	"	"	4284	12 "	"	"	id.		
"	"	"	4285	9 "	fransfende a 28411	Paul cel.	Fabricacion	Fabrica n.º 12	
"	"	"	4286	12 "	contado	Lanzaderas	id.	" 21	
Abril 16	109		4287	13 Abril	Pagado	frapos	Deposito frapos.		

Domicilio

Domicilio	Cuentas Acreedoras		Domicilio	Pesetas	Suma diaria Pesetas	TOTALES Pesetas
	Del Mayor	Auxiliar				
	Proveedores.	Joaquín Simón	Sumas anteriores.	88549.04		7414409.88
	id.	"	Sabadell	41020.00		
	id.	"	"	584.95		
	id.	"	"	571.30		
	id.	"	"	969.45		
	id.	A de Morte	"	288.85		
	id.	Colectividad Campesina	Valencia	157.50	a	
	id.	R. Belda Sorens	Sandete	1080.		
	id.	"	Alecy	345.	M	
	id.	"	"	248.60	M	
	id.	Falleros de Pintura y Ornatum Decorativa S. de S.	"	200.		
	id.	Industria Alecyana Socializada de Distribución	"	5.		
	id.	"	"	4.		
	Proveedores	Francisco Alcaraz	Elda	469.00		4257866.72
	id.	José Santacruz	Sagunt	61.65	M	
	id.	Rafael Peidro	Alecy	365.77	M	
	id.	Vicente Pastor	Alcubente	1787.40	M	
	id.	Manuel Calatayud	Valdeporos	2210.65	M	
	id.	Ramón Calatayud	"	2018.05	M	
	Clientes	Enrique José Gaudel	Alecy	1975.00		
	id.	"	"	510.		
	Proveedores.	Sociedad Anónima Jansenio	Barcelona	2400.90	M	
	id.	Sociedad Anónima Recolomb	"	6050.00		
	id.	Comercial Anónima Nili	"	22011.21		
	id.	"	"	5981.63		
	id.	Sindicato Oficial Vinos	Leccintaura	70.53		
	id.	Central Fabricantes de Papel Ag. Alecy	Habitad.	615		
	id.	Gráficas Socializadas	Alecy	324.50		
	id.	"	"	30.		
	id.	J. Puyg Alcaraz	"	1044.75	a	
	id.	Vda de Santiago Girona	"	253.75	70276.36	7524810.07
	Proveedores.	Federico Habaquera	Enova	526.75		
			Sumas y sigue	526.75		7524810.07

FECHA	Asiento N.º	Pasado	Nuestro número de orden	Fecha de la factura	CONDICIONES	CONCEPTOS	CUENTAS DEUDORAS		Domicilio
							del Mayor	Auxiliar	
1937									
Abril 16	109		4288	13 Abril	Pagado M 1161	frapos.	Deposito	frapos.	
"	"	"	4289	14 "	"	"	id.	"	
"	"	"	4290	14 "	" M 1720	"	id.	"	
"	"	"	4291	31 Mayo	frampenda	Higodon	Wimons	Higodon	
"	"	"	4292	29 Mayo	"	Sama sueca	id.	Sama	
"	"	"	4293	2 Abril	Pagado a 1013	Colomante.	id.	Colomante, frapos y otros.	
"	"	"	4294	1 "	" a 50	"	id.	"	
"	"	"	4295	7 "	Contado a 500	Postas fronde	id.	"	
"	"	"	4296	21 Mayo	frampenda A 993 m.	Teja que.	id.	Embalsajes	
"	"	"	4297	8 Abril	" A 2103 m.	"	id.	"	
"	"	"	4298	2 "	Contado A 1900	Cinta elástica	id.	Genes Punto.	
"	"	"	4299	24 Mayo	frampenda M 3251	Higodon hilado	id.	"	
"	"	"	4300	17 "	" M 110	"	id.	"	
"	"	"	4301	6 Abril	"	Bayan	id.	"	
"	"	"	4302	13 "	Contado a 9428	Sena	Fabricación	Fabrica n.º 7.	
"	"	"	4303	20 Mayo	Pagado.	Embalsajes surta	id.	" 13.	
"	"	"	4304	24 "	" a 530	Teja blanca.	id.	" 32.	
"	"	"	4305	15 Abril	Contado.	4	id.	" 16	
"	"	"	4306	15 "	" "	6	id.	" 54.	
"	"	"	4307	13 "	Pagado. M 77	Lanas.	id.	" 112.	
"	"	"	4308	5 "	" a 30	Colomante.	FNCE	id.	55.
"	"	"	4309	5 "	" a 30	"	id.	"	55.
"	"	"	4310	5 "	" a 70	"	id.	"	56.
"	"	"	4311	5 "	" a 30	"	FNCE	id.	56.
"	"	"	4312	5 "	" a 11	"	id.	"	12.
"	"	"	4313	5 "	" a 2	"	FNCE	id.	12.
"	"	"	4314	2 "	" a 30	"	id.	"	56.
"	"	"	4315	2 "	" a 35	"	FNCE	id.	55.
"	"	"	4316	10 Mayo	frampenda	ref. de trabajo	id.	"	29
"	"	"	4317	10 "	"	"	id.	"	40
"	"	"	4318	10 "	"	"	id.	"	2.

Cuentas Acreedoras		Domicilio	Pesetas	Suma diaria Pesetas	TOTALES Pesetas
Del Mayor	Auxiliar				
Proveedores.	Manuel Hernandez.	Sumas anteriores	526.75.-		7.534.640.08
id.	Rafael Martinez.	Alcoy	112.88	653.85 M.	
id.	Pablo Romero.	Aspe.	112.99	1.061.46.-	
id.	Luis Galvi.	Guascor	112.90	1.811.95 M.	
id.	Comité del Frente Popular.	Barcelona.	112.91	51.274.5.-	
id.	Unión Química y Suelo S. A.	Barcelona del Surque	112.92	130.97.20.-	
id.	" " " "	Barcelona.	112.93	79.97.30. a.	
id.	" " " "	"	112.94	87.00. a.	
id.	Sirelio Gamir S. A.	Valencia.	112.95	47.5. a.	
id.	V. Gil Moscardell	Albaida	112.96	826.30. A.	
id.	" " " "	"	112.97	17.77.15. A.	
id.	Albert Hermanns.	Hospitalet	112.98	32.57.0. A.	
id.	Guiz, Font. S. A.	Barcelona.	112.99	205.72.80. M.	
id.	Unión Industrial Alphonse S. A.	id.	113.00	1330.05. M.	
id.	La Seda de Barcelona S. A.	id.	113.01	1.995.50. a.	
id.	Higinio Huentate Grats.	Alcoy	113.02	413.60. a.	
id.	Eduardo Armentou.	Barcelona.	113.03	5636.80. a.	
id.	Carlos Robles	Valencia.	113.04	1.987.50. a.	
id.	A. Alad Botella.	Alcoy.	113.05	20. A.	
id.	" " " "	"	113.06	30. A.	
id.	José Reis Neubornet	"	113.07	249.50. M.	
id.	Unión Química y Suelo S. A.	Barcelona.	113.08	1.069. a.	
id.	" " " "	"	113.09	780.40. a.	
id.	" " " "	"	113.10	1.857.30. a.	
id.	" " " "	"	113.11	807.30. a.	
id.	" " " "	"	113.12	1.161.30. a.	
id.	" " " "	"	113.13	201.80. a.	
id.	" " " "	"	113.14	661.50. a.	
id.	" " " "	"	113.15	520.75. a.	
id.	Industrias Socializadas de Carpintería	Alcoy	113.16	459. a.	
id.	" " " "	"	113.17	291.80. a.	
id.	" " " "	"	113.18	580.5. a.	
		Sumas y sigue		85.194.87.	7.534.640.08

FECHA	Asiento N.º	Pasado	Nuestro número de orden	Fecha de la factura	CONDICIONES	CONCEPTOS	CUENTAS DEUDORAS		Domicilio
							del Mayor	Auxiliar	
1987									
Abril 16.	109	4319		21 de Mayo.	Frankford	ref. y trabajo	Fabricación	Fabris n.º 1.	
"	"	4320		24 "	"	"	id.	"	63.
"	"	4321		24 "	"	"	id.	"	74.
"	"	4322		24 "	"	"	id.	"	24.
"	"	4323		24 "	"	"	id.	"	10.
"	"	4324		13 Abril	"	"	id.	"	35.
"	"	4325		21 Mayo.	"	"	id.	"	41
"	"	4326		24 "	"	"	id.	"	66.
"	"	4327		24 "	Contado	a 8 Drogas	id.	"	22
"	"	4328		24 "	"	a 12 "	id.	"	40.
"	"	4329		31 "	"	a 0.920 Parafina	id.	"	24.
"	"	4330		31 "	"	a 125 Drogas	id.	"	53.
"	"	4331		31 "	"	a 10 "	id.	"	41.
"	"	4332		1.º Abril	"	a 10 "	id.	"	7.
"	"	4333		21 Mayo.	"	a 11 "	id.	"	9.
"	"	4334		12 Abril	"	"	id.	"	122.
"	"	4335		10 "	"	"	id.	"	33.
"	"	4336		25 Febrero	"	a 4 Drogas	id.	"	35.
"	"	4337		21 Mayo.	"	"	id.	"	35.
"	"	4338		13 Abril	"	"	id.	"	62.
"	"	"	b.	13 "	"	"	id.	"	5.
"	"	4339		21 Mayo.	"	"	id.	"	45.
"	"	4340		21 "	"	"	id.	"	10
"	"	4341		15 "	"	"	id.	"	41
"	"	4342		9 "	"	"	id.	"	40
"	"	4343		2 "	"	"	id.	"	32.
Abril 17.	110	4344		6 Abril	Frankford M 10448	frapas	Abogado Frapas		
"	"	4345		6 "	M 6817	"	id.		
"	"	4346		15 "	Bayado M 12113	"	id.		
"	"	4347		15 "	"	"	id.		
"	"	4348		15 "	Contado	1 noche	id.		

Cuentas Acreedoras		Domicilio	Pesetas	Suma diaria Pesetas	TOTALES Pesetas
Del Mayor	Auxiliar				
Proveedores	Industrias Socializadas de Carpinteros	Sumas y supe Hecy	85140.89		7584640.08
id.	"	"	100.85		
id.	"	"	34.85		
id.	"	"	777.75		
id.	"	"	146.45		
id.	"	"	233.00		
id.	"	"	142.65		
id.	"	"	36.75		
id.	"	"	84.80		
id.	Caja de Juan Botella Belg.	"	37.95 a		
id.	"	"	4.50 a		
id.	"	"	7.40 a		
id.	"	"	6 a		
id.	"	"	53 a		
id.	"	"	15 a		
id.	"	"	19.82 a		
id.	Sindicato Obrero General	"	58.70		
id.	Control de Carpinteros Fontaneros y Instaleros	"	14		
id.	Comun. Nido	"	775 a		
id.	"	"	633		
id.	Libreria Loreau	11222 (a)	7.20		
id.	"	11222 (b)	144.50	151.70	
id.	Huipul Hermanos Cabron	"	1		
id.	"	"	24.60		
id.	Bernardo Guité S.A.	"	155.7		
id.	"	"	24.12		
id.	"	"	77.43	87877.58	7622017.66
Proveedores	Servicio Boluda Sanchez	Castellón	5966.90 M		
id.	Industrias Pablo Torral S.A.	Barcelona	4195.50 M		
id.	Antonio Alborola	Hecy	523.53 M		
id.	Rafael Garcia	Hecy	120.70		
id.	Agustín Jomas Castells	"	10		
		Sumas y supe	8424.19		7622017.66

FECHA	Asiento N.º	Pasado	Nuestro número de orden	Fecha de la factura	CONDICIONES	CONCEPTOS	CUENTAS DEUDORAS		Domicilio
							del Mayor	Auxiliar	
1937									
Abril 17	110		4849	8 Abril	Contado.	5000	Etiquetas carton	Deposito frapes	
			4850	18 "	"	10000	Postales trinidad	Primitivo Martenis.	Colonato, Grogas y desamparato
			4851	14 "	Pagado	M 2179	Saca vellon	id.	Lanes.
			4853	14 "	Contado	4194	Papel semi kraft	Almacenes	Almacenes Fejido
			4853	2 "	Transferida		Corrales acacia	Fabricacion	Fabrica n.º 24.
			4854	12 "	"	a 2838	Phel. Oil.	id.	" 34.
			4855	12 "	"	a 2676	"	id.	" 10
			4856	12 "	"	a 2838	"	id.	" 5.
			4857	12 "	"	a 1221	"	id.	" 15.
			4858	20 Marzo	"	a 424	"	id.	" 5.
			4859	21 Marzo	"		Quinton	id.	" 11.
			4860	21 "	"		"	id.	" 12.
			4861	21 "	"		"	id.	" 29.
			4862	21 "	"		"	id.	" 32.
			4863	21 "	"		"	id.	" 7.
			4864	21 "	"		"	id.	" 20.
			4865	21 "	"		"	id.	" 21.
			4866	21 "	"		"	id.	" 24.
			4867	21 "	"		"	id.	" 20
			4868	21 "	"		"	id.	" 16
			4869	20 Abril	"		Lana	id.	" 102.
			4870	20 "	"		"	id.	" 99
			4871	9 "	Contado.	5000	Etiquetas	id.	" 83.
			4872	9 "	"	1000	"	id.	" 26
			4873	14 "	"		pel. carton	id.	" 24
			4874	14 "	"		"	id.	" 24
			4875	21 Marzo	"		Botiquin	id.	" 24
			4876	21 "	"		"	id.	" 55.
			4877	21 "	"		"	id.	" 29
			4878	21 "	"		"	id.	" 84
			4879	21 "	"		"	id.	" 11

Cuentas Acreedoras					
Del Mayor	Auxiliar	Domicilio	Pesetas	Suma diaria Pesetas	TOTALES Pesetas
Proveedor.	Dr. Holt's Artiz.	Sumas anteriores.	7437.19		7632.017.66
id.	Aurelia Gamur I. A.	Alcoy	112.19	168.90	
id.	Pedro Romero	Valencia.	112.2	95.	
id.	Emilio Raduan.	Seuecar	112.1	571.45	
id.	Eugenio Marco.	Alcoy	112.53	510.40	
id.	Wolco	Burklom.	112.53	116.25	
id.	id.	Valencia.	112.54	1098.65	
id.	id.	"	112.55	885.25	
id.	id.	"	112.56	1098.65	
id.	id.	"	112.57	570.20	
id.	id.	"	112.58	168.25	
id.	Jorge Sempere Gil.	Alcoy	112.59	200.50.	
id.	" " "	"	112.60	128.25	
id.	" " "	"	112.61	568.10	
id.	" " "	"	112.62	285.75	
id.	" " "	"	112.63	2858.70	
id.	" " "	"	112.64	160.20	
id.	" " "	"	112.65	66.50	
id.	" " "	"	112.66	719.65	
id.	" " "	"	112.67	?	
id.	" " "	"	112.68	58.25	
id.	Antonio Santouge	"	112.69	778.96	
id.	" " "	"	112.70	559.57	
id.	Dr. Holt's Artiz.	"	112.71	57.80	
id.	" " "	"	112.72	16.65	
id.	" " "	"	112.73	752	
id.	St. Joseph Papelaria.	"	112.74	2425	
id.	Farmacia Colectiva	"	112.75	157	
id.	" " "	"	112.76	9	
id.	" " "	"	112.77	425	
id.	" " "	"	112.78	180	
id.	" " "	"	112.79	370.	
		Suma y sigue		2840.93	7632.017.66

FECHA	Asiento N.º	Pasado	Nuestro número de orden	Fecha de la factura	CONDICIONES	CONCEPTOS	CUENTAS DEUDORAS		Domicilio
							del Mayor	Auxiliar	
1957									
Abril 14	110		4380	21 Marzo	boutele.	Boliguen	Fabricación	Fábrica n.º 18.	
"	"		4381	21 "	"	"	"	40	
"	"		4382	21 "	"	pl. esentón.	"	72	
"	"		4383	21 "	"	Petroles	"	26.	
"	"		4384	15 Abril	"	Carros	"	41	
"	"		4385	15 "	"	Carrochetes	"	40	
"	"		4386	15 "	"	Lena	"	7	
"	"		4387	10 Feb.	"	Algunos Herramientas	"	5.	
"	"		4388	12 Marzo	franzenda	Seda exquis.	"	84	
"	"		4389	12 Abril	"	Seda yute	"	76	
"	"		4390	7 "	"	"	"	22.	
"	"		4391	7 "	"	"	"	22.	
"	"		4392	25 Marzo	"	"	"	22	
"	"		4393	9 Abril	"	"	"	6	
"	"		4394	12 Abril	"	"	"	6	
"	"		4395	25 Marzo	"	"	"	6	
Abril 14	111		4396	9 Abril	Paquete M	403	Grupos	Deposito Grupos	
"	"		4397	16 "	"	"	"	Deposito Grupos	
"	"		4398	16 "	"	M 151	"	"	
"	"		4399	15 "	"	M 215	"	"	
"	"		4400	15 "	"	M 297.4	"	"	
"	"		4401	20 Marzo	franzenda	5146	Cajas	Almacenes	Almacén Hidrofilo
"	"		4402	16 Abril	Paquete	"	Escobas	Armones Matinos	Escobas y Bostas.
"	"		4403	15 "	"	"	"	"	
"	"		4404	12 "	"	4 215	Stilo cáñamo delgado	"	Securriel
"	"		4405	6 Marzo	franzenda	"	Agujas	"	Agujas y Punt Recambis
"	"		4406	2 Abril	boutele.	"	pl. obras	"	Obras y Reparaciones
"	"		4407	21 Marzo	Liquidado	34 a	Lubrificantes	Fabricación	Fábrica n.º 8.
"	"		4408	16 Abril	Paquete	"	Lena	"	" 9
"	"		4409	16 "	"	"	"	"	" 7
"	"		4410	21 Febrero	boutele	12 n.º 3	Oxigeno	"	" 50

Cuentas Acreedoras					
Del Mayor	Auxiliar	Domicilio	Pesetas	Suma diaria Pesetas	TOTALES Pesetas
Clientes	Farmacia Colectora	Sumas y regal	23449.90		7622019.66
id	"	Alcoy	11320	2410	
Proveedores.	Librería Torrens	"	11321	9.60	
id	Hoja de Juan Botella Rip.	"	11322	12.05	
id	Misión Colectiva de Banceros	"	11323	2540	
id	Fonje Carbonell	"	11324	153.75	
id	Antonia Slopis	"	11325	20	
id	Aguatín Gómez Bastells	"	11326	1716.14	
id	Gombard S.A.	Valencia	11327	17	
id	Grabadores de Banceros	Banceros	11328	515.60	
id	"	"	11329	680.35 A	
id	"	"	11330	1921.0 A	
id	"	"	11331	960.5 A	
id	"	"	11332	960.5 A	
id	"	"	11333	2477.5 A	
id	"	"	11334	240.90 A	
id	"	"	11335	330.95 A	26861.72
Proveedores.	Bernaldo Gómez	Jbi.	11336	119.76 M	7628379.88
id	Alfred López	Quito Sumbrosos	11337	321.20	
id	Sonata Gómez	Jbi.	11338	48.58 M	
id	Glas Fern	Cocentaina	11339	62.50	
id	Aguatín Vilaplana	Alicante	11340	1267.90 M	
id	Industria del Carton Socializada	Alcoy	11341	1364.65	
id	Francisco Torrens	Bilbao	11342	80.35	
id	Arquitecto Páiz Fari	Bilbao	11343	52	
id	Edm Rip Bertr	Cocentaina	11344	171.50 A	
id	Septilma S.A.	Borolima	11345	1742.40	
id	Sindicato de la Edificación, Nacional de Construcción	Alcoy	11346	20.55	
id	Vacuum Oil Company S.A.	Borolima	11347	180.65	
id	Consejo Municipal	Bonifallen	11348	640.80	
id	"	"	11349	46.80	
id	Hells Original Sando S.A.	Valencia	11350	27	
		Sumas y regal	5792.14		7648879.88

FECHA	Asiento N.º	Pasado	Nuestro número de orden	Fecha de la factura	CONDICIONES	CONCEPTOS	CUENTAS DEUDORAS		Domicilio
							del Mayor	Auxiliar	
1989									
Abril 19	111		4411	25 marzo	contado	Tríp.	Fabricación	Fábrica n.º 14.	
"	"	"	4412	31 "	"	Leche	id.	" 57	
"	"	"	4413	31 "	"	Kopalatina	id.	" 114.	
"	"	"	4414	31 "	"	"	id.	" 85.	
"	"	"	4415	31 "	"	Rincol	id.	" 35.	
"	"	"	4416	8 Abril	"	botera almendra	id.	" 103.	
"	"	"	4417	8 "	"	"	id.	" 66.	
"	"	"	4418	8 "	"	"	id.	" 61.	
"	"	"	4419	13 "	"	Caracoles	id.	" 114.	
"	"	"	4420	25 marzo	"	mp abros	id.	" 17	
"	"	"	4421	26 "	"	"	id.	" 39.	
"	"	"	4422	12 "	"	"	id.	" 70.	
"	"	"	4423	9 Abril	"	"	id.	" 83.	
"	"	"	4424	2 "	"	"	id.	" 56.	
"	"	"	4425	19 marzo	"	"	id.	" 83.	
"	"	"	4426	10 Abril	francenda	500 cajas	id.	" 45.	
"	"	"	4427	8 "	"	500 "	id.	" 45.	
"	"	"	4428	7 "	"	500 "	id.	" 45.	
"	"	"	4429	7 "	"	400 "	id.	" 41	
Abril 20	112		4430	17 Abril	Pagada M	2131 frapas	Deposito frapas		
"	"	"	4431	17 "	" M	528 "	id.		
"	"	"	4432	17 "	" M	1260 "	id.		
"	"	"	4433	9 "	francenda M	9165 "	id.		
"	"	"	4434	16 "	" M	3370 "	id.		
"	"	"	4435	24 marzo	Pagada M	4114 Higdon	Higdon	Higdon	
"	"	"	4436	24 "	" M	8121 "	id.		
"	"	"	4437	3 Abril	francenda M	450500 Higdon Milado	id.	Genio Comb.	
"	"	"	4438	14 marzo	contado	Reparaciones	Fabricación Garage	Fábrica n.º 5.	
"	"	"	4439	28 febrero	"	Reparaciones	Fabricación	Reparaciones	
"	"	"	4440	28 "	"	Empada	id.	Fábrica n.º 73.	

Cuentas Acreedoras						
Del Mayor	Auxiliar	Domicilio	Pesetas	Suma diaria Pesetas	TOTALES Pesetas	
<i>Proveedores.</i>	<i>Bernardo Grito S.A.</i>	<i>Sumas anteriores</i>	5998,14		7649879,88	
<i>id.</i>	<i>Francisco Miro's Surtosya</i>	<i>Hecy</i>	4411	18		
<i>id.</i>	<i>Central Sopladores Rotoneros, Britoleros</i>	"	4412	24051		
<i>id.</i>	<i>Camisio Mollo</i>	"	4413	825		
<i>id.</i>	<i>Francisco Oleina</i>	"	4414	8350		
<i>id.</i>	"	"	4415	5		
<i>id.</i>	"	"	4416	637		
<i>id.</i>	"	"	4417	18865		
<i>id.</i>	<i>Cosudo Segui Surtosya</i>	"	4418	49850		
<i>id.</i>	<i>Industria de la Edificacion, Rotoneros Construcción S.A.</i>	"	4419	91365		
<i>id.</i>	"	"	4420	3560		
<i>id.</i>	"	"	4421	16450		
<i>id.</i>	"	"	4422	88050		
<i>id.</i>	"	"	4423	7705		
<i>id.</i>	"	"	4424	3045		
<i>id.</i>	"	"	4425	21600		
<i>id.</i>	<i>Industria del Carton Socializada</i>	"	4426	7840		
<i>id.</i>	"	"	4427	16660		
<i>id.</i>	"	"	4428	11670		
<i>id.</i>	"	"	4429	15680	91888	7655062,18
<i>Proveedores.</i>	<i>Joaquin Luri</i>	<i>Castalla</i>	4430	160905	"	
<i>id.</i>	<i>Nicolas Barcelona</i>	<i>Yppan</i>	4431	16045	"	
<i>id.</i>	<i>Huguel Beruwent</i>	<i>Yela</i>	4432	21010	"	
<i>id.</i>	<i>Servicio Espina Sardinis</i>	<i>Castellan</i>	4433	249830	"	
<i>id.</i>	<i>Juan Melilla</i>	<i>Vinaroz</i>	4434	201675	"	
<i>id.</i>	<i>Comite Industriales Hopedonco</i>	<i>Barcelona</i>	4435	1699540	"	
<i>id.</i>	"	"	4436	4746105	"	
<i>id.</i>	<i>Helitacioni Girasa S.A.</i>	"	4437	813925	"	
<i>id.</i>	"	"	4438	2037110	"	
<i>id.</i>	<i>Industria Sarmora Hecoram Socializada</i>	<i>Hecy</i>	4439	3110		
<i>id.</i>	<i>Industria Electro-Mecanica</i>	<i>Sabadell</i>	4440	30		
<i>id.</i>	"	"	4441	18		
		<i>Sumas q sigue</i>		11574585	7655062,18	

FECHA	Asiento N.º	Pasado	Nuestro número de orden	Fecha de la factura	CONDICIONES	CONCEPTOS	CUENTAS DEUDORAS		Domicilio
							del Mayor	Auxiliar	
1957									
Abril 20	112	1	4441	27 Febrero	contada	Perros Niño tendido	Fabricacion	Fabrics n.º 30.	
"	"	"	4442	28 "	"	Abuello	"	" 32.	
"	"	"	4443	28 "	"	Espl Niño	"	" 9.	
"	"	"	4444	28 "	"	Perros n.º	"	" 13.	
"	"	"	4445	28 "	"	Ruedas n.º	"	" 30.	
"	"	"	4446	28 "	"	brumellens	"	" 78.	
"	"	"	4447	28 "	"	Perros	"	" 12.	
"	"	"	4448	28 "	"	"	"	" 132.	
"	"	"	4449	3 Abril	"	Foros y botines lana	"	" 35.	
"	"	"	4450	14 "	transferida a	Jabón.	"	" 9.	
"	"	"	4451	14 "	"	"	"	" 24.	
"	"	"	4452	18 "	"	"	"	" 17.	
"	"	"	4453	18 "	"	"	"	" 8.	
"	"	"	4454	9 "	"	"	"	" 32.	
"	"	"	4455	14 "	"	"	"	" 14.	
"	"	"	4456	6 "	"	"	"	" 14.	
"	"	"	4457	6 "	"	"	"	" 74.	
"	"	"	4458	6 "	"	"	"	" 11.	
"	"	"	4459	1º "	"	"	"	" 10.	
"	"	"	4460	1º "	"	"	"	" 15.	
Abril 21	113		4461	1º Marzo	transferidas	Perros Niño	Perros Niño tendido	Secorials	
"	"	"	4462	1º "	"	Perros arquero, quillón	Perros Genovés	Instalacion Oficina	
"	"	"	4463	1º "	"	acar corte, cunilla quillón	Almócen	Armas Hódoplo	
"	"	"	4464	1º "	"	Asorte bocina auto	Garage	Reparacions	
"	"	"	4465	1º "	"	Reparacion artefactos	Fabricacion	Fabrics n.º 7.	
"	"	"	4466	1º "	"	Adicional de peso lg fuera	"	" 8.	
"	"	"	4467	1º "	"	Rep.º artefactos	"	" 8.	
"	"	"	4468	1º "	"	"	"	" 8.	
"	"	"	4469	1º "	"	"	"	" 8.	
"	"	"	4470	1º "	"	"	"	" 8.	
"	"	"	4471	1º "	"	"	"	" 8.	

Cuentas Acreedoras					
Del Mayor	Auxiliar	Domicilio	Pesetas	Suma diario Pesetas	TOTALES Pesetas
Proveedores.	Industrias Electro Mecanicas	Sumas anteriores Sabadell.	115943.65		7953065.18
id.	" " "	"	15		
id.	" " "	"	9		
id.	" " "	"	60		
id.	" " "	"	90		
id.	" " "	"	20		
id.	" " "	"	20		
id.	" " "	"	20		
id.	" " "	"	10		
id.	Viaje Paris Sempere.	Heay	188.80		
id.	L. Gubert Barale.	"	478.80		
id.	" " "	"	478.80		
id.	" " "	"	508.80		
id.	" " "	"	258.80		
id.	" " "	"	258.40		
id.	" " "	"	430.80		
id.	" " "	"	456		
id.	" " "	"	498		
id.	" " "	"	258.00		
id.	" " "	"	257.00		
id.	" " "	"	237.60		
id.	" " "	"	237.60	13022.05	7779466.43
Proveedores.	Industrias Metalurgicas Hispanas Socialistas	Heay.			
id.	" " "	"	30.5		
id.	" " "	"	44		
id.	" " "	"	100.0		
id.	" " "	"	17		
id.	" " "	"	185		
id.	" " "	"	370		
id.	" " "	"	3		
id.	" " "	"	20		
id.	" " "	"	53		
id.	" " "	"	197		
id.	" " "	"	204		
		Sumas y sigue	1098.55		7779466.43

FECHA	Asiento N.º	Pasado	Nuestro número de orden	Fecha de la factura	CONDICIONES	CONCEPTOS	CUENTAS DEUDORAS		Domicilio
							del Mayor	Auxiliar	
1987									
Abril 21	113		4472	1.º Nuevo	frangipane	Reparación artefacto	Fabricación	Fabrica n.º 9	
"	"	"	4473	"	"	"	id.	" 10.	
"	"	"	4474	"	"	"	id.	" 10.	
"	"	"	4475	"	"	"	id.	" 12.	
"	"	"	4476	"	"	"	id.	" 12.	
"	"	"	4477	"	"	"	id.	" 12.	
"	"	"	4478	"	"	"	id.	" 13.	
"	"	"	4479	"	"	Accesorios	id.	" 14	
"	"	"	4480	"	"	Reparación artefacto	id.	" 14	
"	"	"	4481	"	"	"	id.	" 15.	
"	"	"	4482	"	"	"	id.	" 15.	
"	"	"	4483	"	"	"	id.	" 15.	
"	"	"	4484	"	"	"	id.	" 15.	
"	"	"	4485	"	"	"	id.	" 16	
"	"	"	4486	"	"	"	id.	" 17	
"	"	"	4487	"	"	"	id.	" 18	
"	"	"	4488	"	"	"	id.	" 18.	
"	"	"	4489	"	"	"	id.	" 18	
"	"	"	4490	"	"	donque enu belga	id.	" 19.	
"	"	"	4491	"	"	Reparación artefacto	id.	" 19	
"	"	"	4492	"	"	Accesorios	id.	" 20.	
"	"	"	4493	"	"	Reparación artefacto	id.	" 20	
"	"	"	4494	"	"	donque enu	id.	" 21	
"	"	"	4495	"	"	Reparación artefacto	id.	" 21	
"	"	"	4496	"	"	"	id.	" 23	
"	"	"	4497	"	"	"	id.	" 23	
"	"	"	4498	"	"	"	id.	" 23	
"	"	"	4499	"	"	donque enu belga	id.	" 24	
"	"	"	4500	"	"	Reparación artefacto	id.	" 24.	
"	"	"	4501	"	"	"	id.	" 24	
"	"	"	4502	"	"	"	id.	" 24	

Cuentas Acreedoras		Domicilio	Pesetas	Suma diaria Pesetas	TOTALES Pesetas
Del Mayor	Auxiliar				
<i>Proveedores.</i>	<i>Industrias Metalurgicas Algeciras Socializadas</i>	<i>Sumas anteriores</i>	1098.55		7778466.45
<i>id.</i>	"	<i>Alcey</i>	148		
<i>id.</i>	"		2082.35		
<i>id.</i>	"		13		
<i>id.</i>	"		181.85		
<i>id.</i>	"		78.50		
<i>id.</i>	"		344.00		
<i>id.</i>	"		228.50		
<i>id.</i>	"		176.00		
<i>id.</i>	"		68.50		
<i>id.</i>	"		245.50		
<i>id.</i>	"		167.15		
<i>id.</i>	"		530.00		
<i>id.</i>	"		227.50		
<i>id.</i>	"		19.25		
<i>id.</i>	"		157.8		
<i>id.</i>	"		504		
<i>id.</i>	"		187.50		
<i>id.</i>	"		176.00		
<i>id.</i>	"		1007.90		
<i>id.</i>	"		250.50		
<i>id.</i>	"		188.10		
<i>id.</i>	"		2188.25		
<i>id.</i>	"		93		
<i>id.</i>	"		188		
<i>id.</i>	"		87.50		
<i>id.</i>	"		186		
<i>id.</i>	"		188		
<i>id.</i>	"		218.75		
<i>id.</i>	"		204.00		
<i>id.</i>	"		118.50		
<i>id.</i>	"		348.50		
		<i>Sumas y papel.</i>	10868.55		7778466.45

FECHA	Asiento N.º	Pasado	Nuestro número de orden	Fecha de la factura	CONDICIONES	CONCEPTOS	CUENTAS DEUDORAS		Domicilio
							del Mayor	Auxiliar	
1907									
Abul 21	133		4503	Novosa	franzosa	Accesorios	Fabricación	Fabrica n.º 25.	
"	"	"	4504	"	"	Reparación artefacto	id.	" 25.	
"	"	"	4505	"	"	"	id.	" 26.	
"	"	"	4506	"	"	"	id.	" 27.	
"	"	"	4507	"	"	Opus Inelander	id.	" 27.	
"	"	"	4508	"	"	Reparación artefacto	id.	" 27.	
"	"	"	4509	"	"	"	id.	" 28.	
"	"	"	4510	"	"	"	id.	" 29.	
"	"	"	4511	"	"	"	id.	" 29.	
"	"	"	4512	"	"	Accesorios	id.	" 30.	
"	"	"	4513	"	"	Reparación artefacto	id.	" 30.	
"	"	"	4514	"	"	"	id.	" 31.	
"	"	"	4515	"	"	"	id.	" 32.	
"	"	"	4516	"	"	"	id.	" 32.	
"	"	"	4517	"	"	Comas	id.	" 33.	
"	"	"	4518	"	"	Reparación artefacto	id.	" 33.	
"	"	"	4519	"	"	"	id.	" 35.	
"	"	"	4520	"	"	"	id.	" 34.	
"	"	"	4521	"	"	"	id.	" 44.	
"	"	"	4522	"	"	"	id.	" 77.	
"	"	"	4523	"	"	"	id.	" 80.	
"	"	"	4524	"	"	"	id.	" 85.	
"	"	"	4525	"	"	"	id.	" 95.	
"	"	"	4526	"	"	"	id.	" 109.	
"	"	"	4527	"	"	"	id.	" 114.	
"	"	"	4528	"	"	"	id.	" 116.	
"	"	"	4529	"	"	"	id.	" 124.	
"	"	"	4530	"	"	"	id.	" 1.	
"	"	"	4531	"	"	"	id.	" 2.	
"	"	"	4532	"	"	"	id.	" 6.	
"	"	"	4533	"	"	"	id.	" 34.	

Cuentas Acreedoras		Domicilio	Pesetas	Suma diaria Pesetas	TOTALES Pesetas
Del Mayor	Auxiliar				
<i>Proveedores.</i>	<i>Industrias Metalúrgicas Mexicanas S. de C. V.</i>	<i>Sumas anteriores.</i>	10865.55		7778466.43
id	"	<i>Alcay</i>	4522 8505		
id	"	"	4504 20050		
id	"	"	4505 50		
id	"	"	4505 18		
id	"	"	4507 83.50		
id	"	"	4508 80		
id	"	"	4509 173		
id	"	"	4510 190		
id	"	"	4511 6450		
id	"	"	4512 17960		
id	"	"	4513 46		
id	"	"	4514 173		
id	"	"	4515 168.00		
id	"	"	4516 20		
id	"	"	4517 31475		
id	"	"	4518 3050		
id	"	"	4519 303.25		
id	"	"	4520 322.00		
id	"	"	4521 10		
id	"	"	4522 10		
id	"	"	4523 23		
id	"	"	4524 7		
id	"	"	4525 10.50		
id	"	"	4526 93		
id	"	"	4527 5		
id	"	"	4528 7050		
id	"	"	4529 4750		
id	"	"	4530 150		
id	"	"	4531 20		
id	"	"	4532 6305		
id	"	"	4533 305		
		<i>Sumas y sigue</i>	14889.95		7778466.43

FECHA	Asiento N.º	Pasado	Nuestro número de orden	Fecha de la factura	CONDICIONES	CONCEPTOS	CUENTAS DEUDORAS		Domicilio
							del Mayor	Auxiliar	
1937 Abril 21	113		4534	1: banco.	frustrada	Reparación artefactos	Fabricación	Fabrica n: 39	
			4535	"	"	"	id.	" 71	
			4536	"	"	"	id.	" 72	
			4537	"	"	"	id.	" 73	
			4538	"	"	"	id.	" 73 -	
			4539	"	"	"	id.	" 5.	
			4540	"	"	"	id.	" 55.	
			4541	"	"	"	id.	" 56	
			4542	"	"	"	id.	" 56	
			4543	"	"	"	id.	" 57 -	
			4544	"	"	"	id.	" 74	
			4545	"	"	"	id.	" 126 -	
			4546	"	"	"	id.	" 58	
			4547	"	"	"	id.	" 62	
			4548	"	"	"	id.	" 64	
			4549	"	"	"	id.	" 65	
			4550	"	"	"	id.	" 65.	
			4551	"	"	"	id.	" 66	
			4552	"	"	"	id.	" 70	
			4553	"	"	"	id.	" 76	
			4554	"	"	"	id.	" 103.	
			4555	"	"	"	id.	" 103	
			4556	"	"	"	id.	" 106	
			4557	"	"	"	id.	" 40	
			4558	"	"	"	id.	" 40	
			4559	"	"	"	id.	" 40	
			4559	"	"	"	id.	" 40	
			4560	"	"	"	id.	" 40	
			4561	"	"	"	id.	" 40	
			4562	"	"	"	id.	" 41	
			4563	"	"	borras.	id.	" 41	
			4563	"	"	Reparación artefactos	id.	" 41	
			4564	"	"	"	id.	" 42.	

Cuentas Acreedoras		Domicilio	Pesetas	Suma diaria Pesetas	TOTALES Pesetas
Del Mayor	Auxiliar				
Proveedores.	Industrias Metalúrgicas Alcazaras Socializadas	Sumas anteriores. Alcaz	14884.75		4478466.45
id.	"	"	14534	25.00	
id.	"	"	14533	26	
id.	"	"	14532	462	
id.	"	"	14531	14.45	
id.	"	"	14530	64	
id.	"	"	14529	1713.50	
id.	"	"	14528	44	
id.	"	"	14527	140	
id.	"	"	14526	65	
id.	"	"	14525	21	
id.	"	"	14524	242	
id.	"	"	14523	550	
id.	"	"	14522	20005	
id.	"	"	14521	184.50	
id.	"	"	14520	180	
id.	"	"	14519	70.50	
id.	"	"	14518	27.50	
id.	"	"	14517	100	
id.	"	"	14516	15	
id.	"	"	14515	41	
id.	"	"	14514	504.75	
id.	"	"	14513	2574.35	
id.	"	"	14512	15	
id.	"	"	14511	200	
id.	"	"	14510	3	
id.	"	"	14509	20	
id.	"	"	14508	905	
id.	"	"	14507	90	
id.	"	"	14506	27.70	
id.	"	"	14505	200.50	
id.	"	"	14504	283.50	
id.	"	"	14503		
id.	"	"	14502		
		Sumas págua	22753.75		4478466.45

FECHA	Asiento N.º	Pasado	Nuestro número de orden	Fecha de la factura	CONDICIONES	CONCEPTOS	CUENTAS DEUDORAS		Domicilio
							del Mayor	Auxiliar	
1989									
Abril 21	113	113	4565	1º Marzo	fransfende	Reparación artefactos	Fabricación	Fabrica n.º 114	
"	"	"	4566	"	"	"	"	"	25
"	"	"	4567	"	"	"	"	"	84
Abril 23	114	114	4568	16 Abril	Pagado M 259	frapos	Deposito Frapos		
"	"	"	4569	20 "	"	"	"		
"	"	"	4570	20 "	"	"	"		
"	"	"	4571	20 "	fransfende M 261 K	"	"		
"	"	"	4572	20 "	Pagado	"	"		
"	"	"	4573	19 "	contad.	balcones y cabinas	Almacenes	Almacenes fijados	
"	"	"	4574	17 "	"	guerreros etc.	"	"	
"	"	"	4575	14 "	Pagado	Gasolina	Garage	Gasolina	
"	"	"	4576	14 "	contad.	Quimocromia	"	Reparaciones	
"	"	"	4577	14 "	"	Impres.	Postas Generales	Impres.	
"	"	"	4578	12 "	fransfende M 26 K	Cinta peda	Armas Abatidas	Genero Pinta	
"	"	"	4579	22 Marzo	"	Botones	"	"	
"	"	"	4580	9 Abril	"	Rayón	"	"	
"	"	"	4581	14 "	contad.	Bombas curvas	"	Hélices y Grapas	
"	"	"	4582	16 "	Pagado	bestas	"	Escobas y dentos	
"	"	"	4583	16 "	"	"	"	"	
"	"	"	4584	15 "	"	facos lana	"	"	
"	"	"	4585	16 Marzo	contad.	Algodon pmd	Fabricación	Fabrica n.º 79	
"	"	"	"	"	"	"	"	"	85
"	"	"	4586	21 "	"	12 m3 Oxigeno	"	"	12
"	"	"	4587	21 "	"	12 m3 "	"	"	9
"	"	"	4588	21 "	"	6 m3 "	"	"	40
"	"	"	4589	21 "	"	4 m3 "	"	"	40
"	"	"	4590	18 Febrero	fransfende	lards	"	"	8
"	"	"	4591	24 "	"	lards	"	"	1
"	"	"	4592	16 "	"	lards	"	"	8
"	"	"	4593	18 "	"	"	"	"	15
"	"	"	4594	17 "	"	" y mangas	"	"	9

Cuentas Acreedoras		Domicilio	Pesetas	Suma diaria Pesetas	TOTALES Pesetas
Del Mayor	Auxiliar				
Proveedores.	Industrias Metalúrgicas Alcoyanas Socializadas	Sumas anteriores	22,753.85		77,774,664.28
id.	" " " "	Alcoy.	16,191.0		
id.	" " " "	"	78.		
Proveedores	Roque Tempore.	Alcoy.	2,750.	34,093.45	77,025,594.88
id.	Antonio Soler.	Callis de	5,529.2 M		
id.	Niceto Lucas.	Penamam.	80.55		
id.	Joaquín Viguera.	Burca	321.53		
id.	Niceto Aleguina.	Vilena	2401.25 M		
Cliente	Eunque Melic Caudela	Alcoy	1,180.65		
id.	Sindicato Industria del West	"	2,700.		
Proveedores	Sindicato de Vehículos y Transportes 1 ^o M ^o y Garage S.A.	"	26,000.05		
id.	Huguel Pons Calvo.	"	1.80		
id.	Síndicos Socializados	"	38.		
id.	Albert Beramand S.C.	Hospitalit	1,098.00 M		
id.	Guillermo Lopez	Barcelona	1,632.45		
id.	La Seda de Barcelona S.A.	id.	4,447.0		
id.	J. Samr y S. S.	Internente	57.0		
id.	Industrias Vaino.	Alcoy.	79.60		
id.	Sindicato Ovejas Vaino	Barcelona	52.70		
id.	Manufacturas de la Piel S.A.	Mauress	1,116.60		
id.	Ramon Bordas	Hospitalit	1,514.40		
id.	"	Hospitalit	1,514.40		
id.	Hella Orizaga Sende S.A.	Valencia	3,654.80		
id.	"	"	2.0		
id.	"	"	2.0		
id.	"	"	13.50		
id.	"	"	2,74.0		
id.	Solidaridad de la Industria de Bordas y Similares	Subadell.	117.		
id.	"	"	46.80		
id.	"	"	1,765.45		
id.	"	"	1,45.00		
id.	"	"	542.40		
id.	"	"	53,883.23		
		Sumas y sigue			78,025,594.88

FECHA	Asiento N.º	Pasado	Nuestro número de orden	Fecha de la factura	CONDICIONES	CONCEPTOS	CUENTAS DEUDORAS		Domicilio
							del Mayor	Auxiliar	
1934 Abril 23	114		4545	28 Febrom	franspido	lardas	Fabricacion	Fabrica n.º 30	
"	"	"	4546	26 "	"	Mangal	id	" 26	
"	"	"	4547	31 Marzo	"	borcas cuero	id	" 39	
"	"	"	4548	31 "	"	cardillas y palo	id	" 41	
"	"	"	4549	30 Feb.	"	lardas	id	" 17	
"	"	"	4600	28 "	"	"	id	" 44	
"	"	"	4601	26 "	"	Mangal cuero	id	" 22	
"	"	"	4602	16 Marzo	"	lardas	id	" 16	
"	"	"	4603	31 "	"	cardillas	id	" 120	
"	"	"	4604	28 Febrom	"	borcas cuero	id	" 8	
"	"	"	4605	17 Febrom	"	lardas	id	" 72	
"	"	"	4606	16 "	"	lucida algodón	id	" 34	
"	"	"	4607	17 "	"	Manga cuero	id	" 34	
"	"	"	4608	17 "	"	lardas	id	" 10	
"	"	"	4609	2 Marzo	"	"	id	" 9	
"	"	"	4610	11 "	"	"	id	" 32	
"	"	"	4611	8 "	"	"	id	" 13	
"	"	"	4612	2 "	"	"	id	" 17	
"	"	"	4613	3 "	"	"	id	" 15	
"	"	"	4614	2 "	"	borcas	id	" 14	
"	"	"	4615	2 "	"	lardas	id	" 72	
"	"	"	4616	2 "	"	"	id	" 24	
"	"	"	4617	10 Abril	Pagado	Pape/pina	id	" 41	
"	"	"	4618	12 "	lontado	pl esbitono	id	" 18	
"	"	"	4619	13 Marzo	"	Algodón hilado	id	" 57	
"	"	"	4620	1 "	Pagado	borcas hien calbada	id	" 9	
"	"	"	4621	30 Abril	"	sal comun	id	" 56	
"	"	"	4622	20 "	"	"	id	" 59	
"	"	"	4623	4 "	lontado	-151 - a Luzorgon	id	" 5	
"	"	"	4624	30 "	franspido	Qui-oil	id	" 34	
"	"	"	4625	6 "	lontado	286 a dido minitio	id	" 104	

C U E N T A S A C R E E D O R A S		Domicilio	Pesetas	Suma diaria Pesetas	TOTALES Pesetas
Del Mayor	Auxiliar				
Proveedores.	Colectividad de la Industria de Cordas y Similares	Sumas anteriores Albadell.	5588823		750255758
id.	" " " "	" "	1150		
id.	" " " "	" "	715		
id.	" " " "	" "	5700		
id.	" " " "	" "	4160		
id.	" " " "	" "	1565		
id.	" " " "	" "	4034		
id.	" " " "	" "	2574		
id.	" " " "	" "	104780		
id.	" " " "	" "	1560		
id.	" " " "	" "	6745		
id.	" " " "	" "	317800		
id.	" " " "	" "	15180		
id.	" " " "	" "	30500		
id.	" " " "	" "	357580		
id.	" " " "	" "	118130		
id.	" " " "	" "	138640		
id.	" " " "	" "	1530		
id.	" " " "	" "	1355		
id.	" " " "	" "	1760		
id.	" " " "	" "	45740		
id.	" " " "	" "	150400		
id.	" " " "	" "	170605		
id.	Interior Pla' Explosivos.	Alecy.	30490		
id.	Sindicatos Socialistas	"	50		
id.	Eduardo Bécú S.A.	Barcelona.	19045		
id.	G. L. Fulgenc	"	10040		
id.	Junque Horcas.	Alecy.	19350		
id.	" "	"	875		
id.	Productos Layue	Barcelona	300		
id.	Plan de M. Escribuela	Valencia.	1800		
id.	Colectividad Cord.	Barcelona	1040		
id.	" "	Sumas y sigue	554988		750255758

FECHA	Asiento N.º	Pasado	Nuestro número de orden	Fecha de la factura	CONDICIONES	CONCEPTOS	CUENTAS DEUDORAS		Domicilio
							del Mayor	Auxiliar	
1487									
Abril 22	114		4686	6 Abril	contado a 10	deido municipal	Fabricación	Fabrica n.º 34.	
"	"	"	4687	18 "	"	fulos papel	id	" 5.	
"	"	"	4688	4 "	"	mf obra	id	" 34.	
"	"	"	4689	9 "	"	"	id	" 71	
"	"	"	4690	9 "	"	"	id	" 14	
"	"	"	4691	19 Mayo	"	"	id	" 99	
"	"	"	4692	14 "	"	"	id	" 14.	
"	"	"	4693	26 "	"	"	id	" 62	
"	"	"	4694	2 Abril	"	"	id	" 58	
"	"	"	4695	16 "	"	"	id	" 34	
"	"	"	4696	16 "	"	"	id	" 67	
"	"	"	4697	7 "	"	"	id	" 55	
"	"	"	4698	31 Febrero	"	Reparacion artefacto	id	" 32.	
"	"	"	4699	31 Mayo	"	"	id	" 32	
"	"	"	4700	31 "	"	"	id	" 73.	
"	"	"	4701	31 "	"	"	id	" 14	
"	"	"	4702	31 "	"	"	id	" 35	
"	"	"	4703	16 Abril	"	Lavanderas.	id	" 81	
"	"	"	4704	15 "	"	mf. obras	id	" 36	
"	"	"	4705	15 "	transfondo a 284H	Fuel-oil	id	" 12	
"	"	"	4706	7 "	transfondo	rubo goma	id	" 34	
"	"	"	4707	16 "	" 444 -	Robiner	id	" 41	
"	"	"	4708	17 "	" M 4100	Alf. mercaderes	id	" 34	
Abril 23	115		4709	19 "	contado M 836	Grasas	Deposito Grasas		
"	"	"	4750	21 "	Pagado		id		
"	"	"	4751	20 "	contado	Prepar. alf. hidrófilo	Almacenes	Almacén hidrófilo	
"	"	"	4752	15 "	transfondo	amuletes y seloteco	Primercos deaterios	Secorarios	
"	"	"	4753	31 Mayo	contado	mf escritorio	Gastos generales	deaterios escritorio	
"	"	"	4754	31 Abril	transfondo	basil	Fabricación	Fabrica n.º 34.	
"	"	"	4755	2 "	contado M 119.	Impresión alf.	id	" 32	
"	"	"	4756	31 Mayo	contado M 3704.00	Borra guta	id	" 79	

Cuentas Acreedoras		Domicilio	Pesetas	Suma diaria Pesetas	TOTALES Pesetas
Del Mayor	Auxiliar				
Proveedores.	Colectividad Gros.	Sumas anteriores	85.48 32		78.0259 88
id.	José Camallauca Gibert	Barcelona.	11826 88 55	a	
id.	Sindicato de la Edificación Montaña Costanera	Barcelona.	11827 48 30		
id.	" " " " " "	Heleg	11828 32 70		
id.	" " " " " "	"	11829 66 25		
id.	" " " " " "	"	11830 4		
id.	" " " " " "	"	11831 79 50		
id.	" " " " " "	"	11832 635		
id.	" " " " " "	"	11833 17		
id.	" " " " " "	"	11834 65		
id.	" " " " " "	"	11835 291 20		
id.	" " " " " "	"	11836 120 60		
id.	" " " " " "	"	11837 19 50		
id.	José Gibert Pla.	"	11838 41 00		
id.	" " " " " "	"	11839 40		
id.	" " " " " "	"	11840 650		
id.	" " " " " "	"	11841 10		
id.	" " " " " "	"	11842 37		
id.	Nda de Santiago Garcia.	"	11843 87 60		
id.	José Truill Geluar.	"	11844 196 40		
id.	N. Payá Hleazar.	"	11845 1070 95 a		
id.	Lacull, 6 ^a	Barcelona.	11846 180 95		
id.	R. Belba Lorens.	Heleg.	11847 200		
id.	" " " " " "	"	11848 M 79 20	88608 47	7891168 65
Clientes	Industria del Vestir, Feller colectiva	Vitena	11849 844 40 M		
Proveedores	José de ^a Abempé.	Barnera	11850 841 50		
Clientes	Sindicato Industrials de Tuellos	Heleg	11851 225		
Proveedores	Antonio Francis	"	11852 186 20		
id.	Nda de Alfonso Campsmpere	"	11853 153 70		
id.	Agencia Comercial Campsmp.	Alicante	11854 350		
Cliente	V. Antonio Espu	Picessent	11855 109 15 M		
Proveedores	Botanificio de Badalona L. B.	Barcelona	11856 3528 40 M		
		Sumas porique	6897 65		7891168 65

FECHA	Asiento N.º	Pasado	Nuestro número de orden	Fecha de la factura	CONDICIONES	CONCEPTOS	CUENTAS DEUDORAS		Domicilio
							del Mayor	Auxiliar	
1937									
Abril 23	115			15 Abril	Pagado	Recorte h.º, resalta.	Fabricación	Fabnea n.º 100	
"	"			18 "	contado M 656.-	Desperdicio alg.	id	" 100	
"	"			31 Mayo	contado	Hojalatería	id	" 64	
"	"			19 Abril	"	Laminados	id	" 116	
"	"			1º Abril	" a 60	Carbón calcis.	id	" 30.	
"	"			1º "	" 5	Carb. h.º fundid.	id	" 7	
"	"			1º "	" a 60	Carbón calcis.	id	" 32.	
"	"			17 "	francos 400	bajas.	id	" 41	
"	"			16 "	" 1600	"	id	" 41	
"	"			16 "	" 500	"	id	" 45.	
"	"			15 "	" 1500	"	id	" 45.	
"	"			15 "	" 94'500	fibros largos	id	" 84	
"	"			14 "	" 31'000	botundon	id	" 55	
"	"			15 "	"	Accessoris.	id	" 80	
"	"			15 "	"	lyna	id	" 42.	
"	"			15 "	"	Acº y comas.	id	" 41	
"	"			15 "	"	"	id	" 24	
"	"			15 "	"	borra com.	id	" 15.	
"	"			15 "	"	trayor mangas.	id	" 7	
"	"			15 "	"	comas.	id	" 10.	
Abril 24	116			22 Abril	francos M 1024	Fajas	Deposito fajas		
"	"			25 Febrero	" a 15000	Carbón cribado	Combustibles		
"	"			12 Abril	Pagado a 30	colorantes.	Primeras Materias	Colonata, Drogas y Resump.	
"	"			12 "	" a 75	"	id	"	
"	"			10 "	" a 20	"	id	"	
"	"			21 "	contado.	Bollos papel semil. com.	id	Accessoris.	
"	"			21 Octubre	"	Leite vegetal	id	Leites y grasas	
"	"			19 Abril	francos	latiguales	id	Genero Punte.	
"	"			21 Marzo	"	bajas y usom.	id	"	
"	"			21 Abril	contado	bal. monetas.	Almacenes.	Almacenes fijidos	
"	"			21 "	"	id y cabales	id	"	

Cuentas Acreedoras					
Del Mayor	Auxiliar	Domicilio	Pesetas	Suma diaria Pesetas	TOTALES Pesetas
<i>Proveedores.</i>	<i>Silberto Rico</i>	<i>Sumas anteriores</i>	6898,85		7891 169,85
id.	<i>José Rago Vilanova</i>	<i>Alcance</i>	11687	80	
id.	<i>Control de Hospitalaria Fontaneras y Cristales</i>	<i>Alcance de brocajins</i>	11688	196,80 M	
id.	<i>Vda. Santiago Garcia</i>	<i>Alcay</i>	11689	11,50	
id.	<i>E. Legua Holoma</i>	"	11690	64,70	
id.	"	"	11691	63,75 a	
id.	"	"	11692	11,75	
id.	<i>Industria del Carton Socialada</i>	"	11693	67,75 a	
id.	"	"	11694	156,80	
id.	"	"	11695	825,75	
id.	"	"	11696	122,50	
id.	"	"	11697	323,40	
id.	"	"	11698	245,40	
id.	<i>Antonio Francis</i>	"	11699	127,65	
id.	"	"	11700	18,80	
id.	"	"	11701	10,55	
id.	"	"	11702	50,70	
id.	"	"	11703	11,75	
id.	"	"	11704	80,15	
id.	"	"	11705	24,50	
id.	"	"	11706	4,40	9451,85
<i>Proveedores.</i>	<i>Stijas de José Vidal Boluda</i>	<i>Bilbao</i>	11707	5665,90 M	7900 619,70
id.	<i>"La Embrajera" Haina de Hulla "Amiando"</i>	<i>Quortolleno</i>	11708	8,55 a	
id.	<i>Union Gumica y Luch, S.A.</i>	<i>Barcelona</i>	11709	661,50 a	
id.	"	"	11710	4070,70 a	
id.	"	"	11711	1480,15 a	
id.	<i>Central Fabricante de Papel "Ag. Alcay"</i>	<i>Madrid</i>	11712	794,50	
id.	<i>Fernando Nogues de Frujillo</i>	<i>Hospitalet</i>	11713	9430,05	
id.	<i>Santiago Gobet Bonomat</i>	<i>Alcay</i>	11714	3060,75	
id.	<i>Sindicato de la Viduora, Control Serrenal</i>	"	11715	1440	
<i>Clientes</i>	<i>Banque Arnel Candela</i>	"	11716	12,75	
"	"	"	11717	1450	
"	"	<i>Sumas y sigue</i>	29459,95		7900 619,70

FECHA	Asiento N.º	Pasado	Nuestro número de orden	Fecha de la factura	CONDICIONES	CONCEPTOS	CUENTAS DEUDORAS		Domicilio
							del Mayor	Auxiliar	
1907									
Habr. 24	116		4688	21 Abril	contado	Capital simul. caña.	Hmacuus	Hmacuus Lepid	
"	"	"	4689	22 "	"	quita recad	"	"	
"	"	"	4690	28 Feb.	"	pl. exortono	"	"	
"	"	"	4691	31 Marzo	fronferide	leña.	"	"	
"	"	"	"	"	"	leña.	"	"	
"	"	"	4692	15 Abril	contado	leña.	Gastos generales	Houstrinas puestas	
"	"	"	"	"	"	Reparaciones	Garaje.	Reparaciones	
"	"	"	"	"	"	Reparaciones	"	Reparaciones	
"	"	"	"	"	"	leña.	Fabricación	Fabrica n.º 22.	
"	"	"	4693	10 Marzo	Papado	Reparaciones	"	"	7.
"	"	"	4694	22 "	fronferide	quita para pacha.	"	"	7.
"	"	"	4695	18 "	"	leña.	"	"	15.
"	"	"	4696	16 "	"	"	"	"	14
"	"	"	4697	12 "	"	Reparaciones.	"	"	74.
"	"	"	4698	12 "	"	"	"	"	12.
"	"	"	4699	12 "	"	"	"	"	27
"	"	"	4700	31 "	"	leña.	"	"	28.
"	"	"	4701	31 "	"	"	"	"	106
"	"	"	4702	31 "	"	leña	"	"	99
"	"	"	4703	31 "	"	"	"	"	57
"	"	"	4704	28 "	"	Asesor.	"	"	40
"	"	"	4705	31 "	"	leña	"	"	87
"	"	"	4706	31 "	"	leña.	"	"	25.
"	"	"	4707	31 "	"	leña.	"	"	30
"	"	"	4708	28 "	"	leña.	"	"	29.
"	"	"	4709	31 "	"	leña.	"	"	22
"	"	"	4710	21 "	"	leña.	"	"	22
"	"	"	4711	21 "	"	leña.	"	"	18
"	"	"	4712	21 "	"	"	"	"	9
"	"	"	4713	21 "	"	leña.	"	"	7
"	"	"	4714	21 "	"	leña.	"	"	5.
"	"	"	4715	16 Abril	contado	pl. obm	"	"	27

Cuentas Acreedoras		Domicilio	Pesetas	Suma diaria Pesetas	TOTALES Pesetas
Del Mayor	Auxiliar				
Proveedores	Central Fabricantes de Papel	Alcalá de Henares	Sumas anteriores.	29459.95	7900619.70
id	Burique Pluigi	Madrid.	H 682	166.85	
id	Vda de Alfonso Barrocampore	Alcalá	H 689	8	
id	Sindicato de la Madrona, Central Serenas	"	H 690	57.55	
id	"	"	H 691	33	
id	"	"	H 691	12.50	
id	Sindicato de la Velocidad, grupo de 1000 M ² de papel. 1000	"	H 692 a 355.95		
id	"	"	"	6.6700	
id	"	"	"	16.50	458.79
id	Bernardo Prieto	"	H 693	10	
id	Sobre d. H.	Barcelona.	H 694	3845.50	
id	"	"	H 695	30	
id	"	"	H 696	30	
id	"	"	H 697	652	
id	"	"	H 698	309	
id	"	"	H 699	209	
id	Sindicato de la Madrona, Central Serenas.	Alcalá.	H 700	810	
id	"	"	H 701	75	
id	"	"	H 702	14910.	
id	"	"	H 703	38	
id	"	"	H 704	9145	
id	"	"	H 705	15	
id	"	"	H 706	480	
id	"	"	H 707	79	
id	"	"	H 708	1150	
id	"	"	H 709	2875	
id	"	"	H 710	155	
id	"	"	H 711	2480	
id	"	"	H 712	10075	
id	"	"	H 713	12555	
id	"	"	H 714	24	
id	Sindicato de la Edificación, Nacionales Contr. H ^o	"	H 715	10010.	
		Sumas finales		34439.80	7900619.70

FECHA	Asiento N.º	Pasado	Nuestro número de orden	Fecha de la factura	CONDICIONES	CONCEPTOS	CUENTAS DEUDORAS		Domicilio
							del Mayor	Auxiliar	
1984									
Abril 20	116.		4716	16 Abril	boutado	ml obras	Fabricacion	Fabrica n.º 41	
"	"		4717	2 "	"	"	id	" 41	
"	"		4718	14 Mayo	"	"	id	" 41	
"	"		4719	16 Abril	"	"	id	" 30.	
"	"		4720	16 "	"	"	id	" 59	
"	"		4721	16 "	"	"	id	" 18.	
"	"		4722	16 "	"	"	id	" 40.	
"	"		4723	21 "	"	Papel semi-carr.	id	" 36	
"	"		4724	21 Bucu	"	ml esentona	id	" 135.	
"	"		4725	25 Pabrom	"	"	id	" 15.	
"	"		4726	25 "	"	"	id	" 44	
"	"		4727	25 "	"	"	id	" 16	
"	"		4728	25 "	"	"	id	" 35	
"	"		4729	25 "	"	"	id	" 30	
"	"		4730	25 "	"	"	id	" 55.	
"	"		4731	25 "	"	"	id	" 40	
"	"		4732	25 "	"	"	id	" 9.	
"	"		4733	25 "	"	"	id	" 45.	
"	"		4734	25 "	"	"	id	" 17	
"	"		4735	25 "	"	"	id	" 96	
"	"		4736	19 Abril	"	Laurados	id	" 20	
"	"		4737	21 Mayo	"	Reparaciones	id	" 11	
"	"		4738	21 "	"	"	id	" 27	
"	"		4739	19 "	"	Etiquetas	id	" 55.	
"	"		4740	2 Abril	Bejado	" 10	id	" 17	
"	"		4741	"	"	" 170	id	" 45.	
"	"		4742	2 "	"	" 10	id	" 41	
"	"		4743	5 "	"	" 2	id	" 45.	
"	"		4744	10 "	"	" 10	id	" 55.	
"	"		4745	12 "	"	" 1	id	" 41	
Abril 25	117		4746	16 "	frasepda M	9374 frasep	deposito frasep		

Domicilio

Cuentas Acreedoras		Domicilio	Pesetas	Suma diaria Pesetas	TOTALES Pesetas
Del Mayor	Auxiliar				
Proveedores	Sindicato de la Expresión, S. de L. G. S. de S. de	Sumas anteriores	24951.80		4900619.70
id.	"	Alcoy	1710	372.85	
id.	"	"	1711	100.50	
id.	"	"	1712	172.85	
id.	"	"	1713	87.55	
id.	"	"	1724	18.80	
id.	"	"	1721	1.95	
id.	"	"	1722	292.55	
id.	Central Fabricante de Papel S. de Alcoy	Madrid	1722	23.40	
id.	Vda de Alfonso Casasempere	Alcoy	1722	41.0	
id.	"	"	1723	10.50	
id.	"	"	1724	20.70	
id.	"	"	1727	25.40	
id.	"	"	1728	45.05	
id.	"	"	1729	28.65	
id.	"	"	1730	22.70	
id.	"	"	1731	7.90	
id.	"	"	1732	10.00	
id.	"	"	1733	23.55	
id.	"	"	1734	20.10	
id.	"	"	1735	3.40	
id.	Rosendo Laya Santanyi	"	1735	293.00	
id.	José Gisbert Pla	"	1733	26.4	
id.	"	"	1733	3.7	
id.	Emilio Raduan	"	1734	1.44	
id.	Marian Quimica y Suelo, S. A.	Barcelona	1735	20.50 a	
id.	"	"	1736	65.50 a	
id.	"	"	1737	107.70 a	
id.	"	"	1738	61.50 a	
id.	"	"	1739	271.95 a	
id.	"	"	1740	4.7 a	58049.25
Proveedores	Agustín García Sandomingo	Catamora	1740	5280.90 M	7988668.95
		Sumas pague		2080.90	7988668.95

FECHA	Asiento N.º	Pasado	Nuestro número de orden	Fecha de la factura	CONDICIONES	CONCEPTOS	CUENTAS DEUDORAS		Domicilio
							del Mayor	Auxiliar	
1937									
Abril 25	117		4747	15 Abril	fronfenda M 9292	frapos	Deposito frapos		
"	"		4748	21	boutado	Botones de cal	Primeros de botones	botones, Drogas y demas	
"	"		4749	18	fronfenda 103	liquil hieno	Asstos Generales	Obra y Reparaciones	
"	"		4750	10	(boton gris) contado 600	Boton gris	Fabricacion	Fabrics n.º 15	
"	"		4751	2	boutado R 200	Rayon	"	" 84	
"	"		4752	"	R 136 40	"	"	" 84	
"	"		4753	31 Marzo	fronfenda M 2996 40	alg.º lavado	"	" 5	
"	"		4754	30 Abril	"	Platino y tornos	"	" 12	
"	"		4755	10	"	" cuadrados	"	" 9	
"	"		4756	21	" 100	T de 1	"	" 56	
"	"		4757	17	"	Leña	"	" 11	
"	"		4758	17	"	"	"	" 59	
"	"		4759	20	" 2844 a	Fuel Oil	"	" 55	
"	"		4760	21	" 2688 a	"	"	" 55	
"	"		4761	21	boutado	Leña Puro	"	" 7	
"	"		"	"	"	"	"	" 7	
"	"		"	"	"	"	"	" 17	
"	"		"	"	"	"	"	" 68	
"	"		"	"	"	"	"	" 64	
"	"		"	"	" 24340 a	"	"	" 74	
"	"		"	"	" 5750	Leite olive	"	" 39	
Abril 27	118		4762	15 Abril	Pagado 2007 M	frapos	Deposito frapos		
"	"		4763	24	fronfenda 1369 M	"	"	"	
"	"		4764	25	"	"	"	"	
"	"		4765	20	" 1361 M	"	"	"	
"	"		4766	25	" 1207 M	"	"	"	
"	"		4767	7	" 1129 M	Acete Ricino	Primeros Materiales	Leites, frapos	
"	"		4768	13	(bontado) fronfenda	forados alg.º	Fabricacion	Fabrics n.º 5	
"	"		4769	25 Marzo	"	"	"	" 5	
"	"		4770	23 Febrero	fronfenda 200 a	Drogas	"	" 5	
"	"		4771	24 Marzo	boutado	bonas enro	"	" 12	

Cuentas Acreedoras		Domicilio	Pesetas	Suma diaria Pesetas	TOTALES Pesetas
Del Mayor	Auxiliar				
Proveedores.	Jeserino Bolada Sanchez	Sumas anteriores	528070	M	7938668.95
Clientes	Papeles Reunidos S.A.	Castellon	666485		
Proveedores.	Horten Bonet S.A.	Alcoy	76560		
id.	Higuell Matamela y Pons	"	9991		
id.	Hu. Sola S.C.B.	Barcelona	288057		
id.	"	"	4880		
id.	"	"	288795		
id.	Fabril y Comunas Barcellos S.B.	"	18612	M	
id.	Horten Bonet S.A.	Alcoy	2517		
id.	"	"	8808		
id.	"	"	836		
id.	Antonio Santanyi	"	58532		
id.	"	"	199570		
id.	M. Gari Alcaraz	"	107075	a	
id.	"	"	218970	a	
id.	Sindicato de Campesinos.	"	32840		
id.	"	"	55800		
id.	"	"	55835		
id.	"	"	26600		
id.	"	"	12640		
id.	"	"	15160		
id.	"	"	12500		
id.	"	"	199835	a	2489729
id.	"	"	199835	a	7938668.95
Clientes.	Leon de Botton	Alcoy	122872	M	
Proveedores.	V. Emilio Berda	Hellin	97852	M	
id.	Jose Garcia	Madrid	322660		
id.	Nicente Lahoz	Calamp	261830	M	
id.	Nicente Pastor	Alicante	67710	M	
id.	Sucrona de S. Garcia 16 ^o 02 ^o	Barcelona	474130	M	
id.	Manipulaciones de Roda S.A.	id.	1099250		
id.	"	id.	128357		
id.	Ramon Pasotes	id.	500	a	
id.	Comas, ficos y Cueros Molinados S.B.	id.	45935		
id.	"	Sumas y sigue	8792849		7938668.95

FECHA	Asiento N.º	Pasado	Nuestro número de orden	Fecha de la factura	CONDICIONES	CONCEPTOS	CUENTAS DEUDORAS		Domicilio
							del Mayor	Auxiliar	
1987									
Abril 27	118		4776	3 Abril	Contado	Juvel metal.	Fabricación	Fabrica n.º 5.	
"	"		4778	15 "	"	Huellas acero Sort. ch	id.	" " 40.	
"	"		4770	15 "	"	Petróleos	id.	" " 9.	
Abril 28	119		4775	31 Marzo	francoposta	Gumtas distributivas	Primeras Materias	Accesorios	
"	"		4776	30 Abril	Contado	Escobas	id.	Escobas y Escobas	
"	"		4777	26 "	Pagado	Gasolina	Garraje	Gasolina	
"	"		4778	24 "	"	Leña	Fabricación	Fabrica n.º 7	
"	"		"	6 "	"	"	id.	" " 8	
"	"		"	6 "	"	"	id.	" " 9.	
"	"		4779	22 "	Contado	Palos esmeril	id.	" " 25.	
"	"		4780	22 "	"	"	id.	" " 22.	
"	"		4781	25 "	"	Lanzadinas	id.	" " 116	
"	"		4782	20 "	"	Bobinas alg.	id.	" " 27	
"	"		4783	3 Marzo	"	452 Cateclina	id.	" " 41	
"	"		4780	14 Abril	francoposta	Alg. metalada	id.	" " 5.	
"	"		4785	17 "	Contado	5020 Organismo seda	id.	" " 84.	
Abril 29	120		4786	27 Abril	Pagado	frapos M 2010	Deposito frapos		
"	"		4787	25 "	francoposta	M 2061	id.		
"	"		4788	25 "	Contado	Guerreros y pantabans	Almacenes	Almacenes fijidos	
"	"		4789	23 Marzo	(Contado) francoposta	Algodonos en rama M 1771	Primeras Materias	Algodonos	
"	"		4790	21 "	"	" M 1687	id.	"	
"	"		4791	6 Abril	"	" metalada	id.	Genero Puntos.	
"	"		4792	5 "	"	"	id.	"	
"	"		4793	6 "	"	"	id.	"	
"	"		4794	23 "	Pagado	Hito coor	id.	"	
"	"		4795	12 "	Contado	Botoms	id.	"	
"	"		4796	16 "	francoposta	Papel casta	id.	"	
"	"		4797	10 Marzo	"	Armas archiveros	Gastos Generales	Instalacion oficinas	
"	"		4797	10 "	"	mf y trabajo	Fabricación	Fabrica " 8.	
"	"		4798	10 "	"	"	id.	" " 25.	
"	"		4799	10 "	"	"	id.	" " 6	
"	"		4800	10 "	"	"	id.	" " 106	

COMPRAS

Cuentas acreedoras		Domicilio	Pesetas	Suma diaria Pesetas	TOTALES Pesetas
Del Mayor	Auxiliar				
Proveedores.	Fabrics de S. Mate, Pons	Sumas anteriores	24928.49		79855662.4
id.	Sindicato La Unidad y Transporte, don de los q's de los	Barcelona.	26728.75		
id.	" " " " " "	Heog.	12		
Proveedores	" " " " " "	"	1650	64835.74	8048451.98
id.	Bojos de Alfons A Sire	Barcelona.	2053		
id.	Agustín Wario	Heog.	79.65		
id.	Sindicato La Unidad y Transporte, don de los q's de los	"	760		
id.	Couzejo Humijal	Benifallim	a 708.70		
id.	" " " " " "	"	b 202.75		
id.	" " " " " "	"	c 453.60	1404.05	
id.	Wannd Ferrer	Heog.	473.3	45	
id.	" " " " " "	"	1730	22.50	
id.	Nda de Santiago Garcia	"	473.3	64.70	
id.	Higuel Cardo Jander	"	1732	85.35	
id.	Francisco Simó Suñer.	Cornals.	4732	26.8	
id.	Industrias Pons S.A.	Barcelona.	4732	17637.50	
id.	Lombard S.A.	Valencia	4732	30.10	25453.35
Proveedores	Pedro Fernanda	Cuencas de Almanara	4732	705.80	8073904.83
id.	Joaquín Calatayud	Valdipensas.	4732	1616.95	
Clientes	Sindicato de Industria Vaster	Monte Prades	4732	7710.94	
Proveedores.	Vinas - Gieg, S. A. S. A.	Barcelona.	4732	20716.85	
id.	" " " " " "	"	4732	18247.50	
id.	(Hernando Resolans) Hilado Jund Rodons. S.C.	"	4732	4530	
id.	" " " " " "	"	4732	30.25	
id.	" " " " " "	"	4732	1300	
id.	Manufacturas Carol S.A.	"	4732	500	
id.	Joaquín Murin Fern	Valencia	4732	500	
id.	Esteban Gisport.	Barcelona.	4732	3275.85	
id.	Industrias Especializadas de Carpinteros	Heog.	4732	671.70	
id.	" " " " " "	"	4732	5020	
id.	" " " " " "	"	4732	306.45	
id.	" " " " " "	"	4732	171.5	
id.	" " " " " "	"	4732	126.65	
		Sumas y sigue	63693.24		8073904.83

FECHA	Asiento N.º	Pasado	Nuestro número de orden	Fecha de la factura	CONDICIONES	CONCEPTOS	CUENTAS DEUDORAS		Domicilio
							del Mayor	Auxiliar	
1987									
Abril 29	120	4801	4801	10 de mayo	francoposte	ml strabaps	Fabricación	Fabrica n.º 18	
"	"	48	4802	10 "	"	"	id.	60	
"	"	"	4803	24 Libre	"	"	id.	14	
"	"	"	4804	10 de mayo	"	"	id.	78	
"	"	"	4805	10 "	"	"	id.	104	
"	"	"	4806	21 "	"	"	id.	8	
"	"	"	4807	10 "	"	"	id.	98	
"	"	"	4808	21 "	"	"	id.	32	
"	"	"	4809	21 "	"	"	id.	104	
"	"	"	4810	21 "	"	"	id.	32	
"	"	"	4811	21 "	"	"	id.	6	
"	"	"	4812	21 "	"	"	id.	30	
"	"	"	4813	21 "	"	"	id.	25	
"	"	"	4814	22 Abril	Pagado	Alpaca boton	id.	40	
"	"	"	4815	27 "	Contado A 212	Hilo carísimo	id.	5	
"	"	"	4816	28 Febrero	" a 21	Drogueria	id.	7	
"	"	"	4817	16 Abril	"	Madona	id.	17	
Abril 30	138		4818	15 Abril	Contado	celuloide	Almacenes	Almacenes fijados	
"	"	"	4819	27 "	"	colchónes ^{ca. 200} ^{ca. 200}	id.	"	
"	"	"	4820	28 "	"	"	id.	"	
"	"	"	4821	10 "	Pagado a 200	lodoantes F.N.C.E.	Primeros de batones	lodoantes, brogas y abasg ^h	
"	"	"	4822	15 "	a 20	"	id.	"	
"	"	"	4823	27 "	Contado a 2721	Indipate rosa	id.	"	
"	"	"	4824	12 "	francoposte M 2652	Alf ^h / hilado	id.	Genero Puntos	
"	"	"	4825	21 "	"	"	id.	"	
"	"	"	4826	17 "	Pagado	Secerrias	id.	Secerrias	
"	"	"	4827	21 de mayo	francoposte	Secerrias	Garaje	id.	
"	"	"	"	"	"	"	Garaje Generales	Instalación Oficinas	
"	"	"	4828	28 Feb ^o	"	"	id.	"	
"	"	"	4829	22 Abril	Contado	ml obra	id.	Obra y rep ^o	
"	"	"	4830	23 "	"	"	id.	"	

COMPRAS

Cuentas Acreedoras		Domicilio	Pesetas	Suma diaria Pesetas	TOTALES Pesetas
Del Mayor	Auxiliar				
Proveedores	Industrias Socialistas de Carpinteros	Sumas anteriores.	68695.34		8078704.23
id.	"	Alcoy	4801 1640		
id.	"	"	4802 1770		
id.	"	"	4802 2575		
id.	"	"	4802 15		
id.	"	"	4805 16045		
id.	"	"	4805 13755		
id.	"	"	4807 39		
id.	"	"	4808 2840		
id.	"	"	4809 9010		
id.	"	"	4810 30070		
id.	"	"	4811 2445		
id.	"	"	4812 2475		
id.	"	"	4813 5175		
id.	Jori de Cabrona	Valencia	4812 7		
id.	Pedro Rey Píer	Bocanovina	4815 132	A	
id.	Casimiro Nolas	Alcoy	4815 240	a	
id.	Ramon Barea	Alicante	4815 63745	65533.99	8189495.22
Proveedores.	Juan Immann.	Barcelona	4812 5760		
Clientes	Eunque Fraul. Cauda	Alcoy	4813 320		
id.	"	"	4810 6050		
Proveedores.	Unión Química y Alca. S. A.	Barcelona	4811 52035	a	
id.	"	"	4811 1911	a	
id.	Franco Ramo Santons	Alcoy	4811 5735	a	
id.	Hilados y Fintas Soler S. A.	Barcelona	4812 27504.10	11	
id.	Hilaturas de Barcelona.	"	4811 6253.10		
id.	J. Fraul.	"	4812 1274.55		
id.	Federico Suera	Alcoy	4812 a 150		
id.	"	"	b 4535	6035	
id.	"	"	4813 5		
id.	"	"	4812 2256		
id.	Sindicato Edificacion Nacional Construcciones S. de	"	4813 765		
id.	"	"	4813 765		
		Sumas pague.	49386.45		8189495.22

FECHA	Asiento N.º	Pasado	Nuestro número de orden	Fecha de la factura	CONDICIONES	CONCEPTOS	CUENTAS DEUDORAS		Domicilio
							del Mayor	Auxiliar	
1937									
Abril 30	121		4831	31 Abril	Pagado. 62	Avena.	Fabricación	Fabris n.º 136.	
"	"	"	4832	15 "	Cantado	Puntas Planas.	id	" " 8.	
"	"	"	4833	20 "	Pagado. a 830	Colocantes.	id	" " 64.	
"	"	"	4834	20 "	" a 35	"	id	" " 55.	
"	"	"	4835	20 "	" a 3	"	id	" " 62.	
"	"	"	4836	20 "	" a 60	"	id.	" " 56.	
"	"	"	4837	24 "	Cantado.	Panfina	id	" " 41	
"	"	"	4838	24 "	"	Compuer come.	id	" " 20	
"	"	"	4839	24 Mayo	"	Hojalatería	id	" " 19	
"	"	"	4840	13 Buen.	"	ml obras.	id	" " 103.	
"	"	"	4841	21 Mayo	frasesfonda.	Ferretón	id	" " 1.	
"	"	"	4842	21 "	"	"	id	" " 5.	
"	"	"	4843	21 "	"	"	id	" " 9.	
"	"	"	4844	21 "	"	"	id	" " 11.	
"	"	"	4845	21 "	"	"	id	" " 12.	
"	"	"	4846	21 "	"	"	id	" " 12.	
"	"	"	4847	21 "	"	"	id	" " 13.	
"	"	"	4848	21 "	"	"	id	" " 16.	
"	"	"	4849	21 "	"	"	id	" " 17.	
"	"	"	4850	21 "	"	"	id	" " 20.	
"	"	"	4851	21 "	"	"	id	" " 21.	
"	"	"	4852	21 "	"	"	id	" " 22.	
"	"	"	4853	31 "	"	"	id	" " 24.	
"	"	"	4854	21 "	"	"	id	" " 28.	
"	"	"	4855	21 "	"	"	id	" " 30.	
"	"	"	4856	28 Febrero	"	"	id	" " 31.	
"	"	"	4857	21 Mayo	"	"	id	" " 31.	
"	"	"	4858	21 "	"	"	id	" " 33.	
"	"	"	4859	21 "	"	"	id	" " 34.	
"	"	"	4860	21 "	"	"	id	" " 39.	
"	"	"	4861	21 "	"	"	id	" " 40.	

COMPRAS

Cuentas Acreedoras		Domicilio	Pesetas	Suma diaria Pesetas	TOTALES Pesetas
Del Mayor	Auxiliar				
Proveedores	Gines Huimer	Sumas anteriores	118,86	118	7189,495,00
id	Hijos de Alfonso L Sae	Hay	1821 49,00		
id	Union Quimica y Aluch, S.A.	Barcelona	1822 557		
id	" " " "	"	1823 547,00	a	
id	" " " "	"	1824 988,65	a	
id	" " " "	"	1825 87,55	a	
id	" " " "	"	1826 1570	a	
id	Antonio Pla Esplugues	Hay	1827 531,85		
id	Sendeno Abando Gonzalez	"	1828 377,5		
id	Control de Hospitales Pontaneros y Cristobal	"	1829 7		
id	Rocalla S.A.	"	1830 6,70		
id	Federico Ivorra	"	1831 2110		
id	" " "	"	1832 31,50		
id	" " "	"	1833 1000		
id	" " "	"	1834 4445		
id	" " "	"	1835 20,85		
id	" " "	"	1836 11		
id	" " "	"	1837 2880		
id	" " "	"	1838 14,80		
id	" " "	"	1839 9075		
id	" " "	"	1840 2410		
id	" " "	"	1841 4700		
id	" " "	"	1842 386,85		
id	" " "	"	1843 865		
id	" " "	"	1844 6		
id	" " "	"	1845 1120		
id	" " "	"	1846 3,80		
id	" " "	"	1847 405		
id	" " "	"	1848 14		
id	" " "	"	1849 30		
id	" " "	"	1850 11010		
id	" " "	"	1851 10715		
id	" " "	Sumas por que	58780	75	7189,495,00

FECHA	Asiento N.º	Pasado	Nuestro número de orden	Fecha de la factura	CONDICIONES	CONCEPTOS	CUENTAS DEUDORAS		Domicilio
							del Mayor	Auxiliar	
1937.									
Abril 30	121.		4863	31 Marzo.	frangenda	Pordena	Fabricacion	Fabrica n.º 41.	
"	"	"	4863	31 "	"	"	id.	" " 45.	
"	"	"	4864	31 "	"	"	id.	" " 56	
"	"	"	4865	31 "	"	"	id.	" " 60	
"	"	"	4866	31 "	"	"	id.	" " 62.	
"	"	"	4867	31 "	"	"	id.	" " 73.	
"	"	"	4868	31 "	"	"	id.	" " 79.	
"	"	"	4869	31 "	"	"	id.	" " 83.	
"	"	"	4870	31 "	"	"	id.	" " 84.	
"	"	"	4871	31 "	"	"	id.	" " 96.	
"	"	"	4872	31 "	"	"	id.	" " 99.	
"	"	"	4873	31 "	"	"	id.	" " 114.	
"	"	"	4874	31 "	"	"	id.	" " 129.	
"	"	"	4875	30 Abril	" a 1483	Perel-dil	id.	" " 45.	
"	"	"	4876	33 "	" a 3822	" "	id.	" " 55.	
"	"	"	4877	33 "	" a 4253	" "	id.	" " 5.	
"	"	"	4878	20 "	" a 3822	" "	id.	" " 10.	
"	"	"	4879	16 "	" a 1041.	" "	id.	" " 55.	
"	"	"	4880	16 "	locada	mf obras	id.	" " 22.	
"	"	"	4881	26 Marzo	"	"	id.	" " 32.	
"	"	"	4882	2 Abril	"	"	id.	" " 75.	
"	"	"	4883	26 Marzo	"	"	id.	" " 89.	
"	"	"	4884	16 Abril.	"	"	id.	" " 9.	
"	"	"	4885	1º "	"	"	id.	" " 12.	
"	"	"	4886	1º "	"	"	id.	" " 41.	
"	"	"	4887	19 Marzo	"	"	id.	" " 1.	
"	"	"	4888	1º Abril	"	"	id.	" " 22.	
"	"	"	4889	1º "	"	"	id.	" " 12.	
"	"	"	30 "	"	Por mas valor trazo correspondiente al n.º 289	"	id.	" " 98.	
"	"	"	30 "	"	" " " last n.º 1654	"	deposito trazo	"	
"	"	"	30 "	"	" " " pedu " 3402, 3403	"	Por mas de trazo	Generos Punto.	

Cuentas acreedoras		Domicilio		Pesetas	Suma diaria Pesetas	TOTALES Pesetas
Del Mayor	Auxiliar					
Proveedores.	Federico Irujo.	Lunas anteriores		55766.75		8189493.30
id.	" "	May	1862	5		
id.	" "	"	1863	5835		
id.	" "	"	1864	2565		
id.	" "	"	1865	675		
id.	" "	"	1866	118		
id.	" "	"	1867	1170		
id.	" "	"	1868	9		
id.	" "	"	1869	13		
id.	" "	"	1870	1175		
id.	" "	"	1871	8		
id.	" "	"	1872	1910		
id.	" "	"	1873	31		
id.	Viben	"	1874	3340		
id.	"	Valencia	1875	57075		
id.	"	"	1876	109030		
id.	"	"	1877	164035		
id.	"	"	1878	102030		
id.	"	"	1879	40850		
id.	Sindicato Edificacion, Habitaciones cont. 2.ª	May	1879	13895		
id.	" " " " " "	"	1871	16845		
id.	" " " " " "	"	1872	9		
id.	" " " " " "	"	1873	480		
id.	" " " " " "	"	1874	31		
id.	Industria de Piedra y Arena Socializada	"	1875	140		
id.	" " " " " "	"	1876	31		
id.	" " " " " "	"	1877	33		
id.	" " " " " "	"	1878	19		
id.	" " " " " "	"	1879	100		
Clientes.	Junta de Compras de Abastecimiento del dt.º Guerra	Valencia (datos anteriores)		1120		
id.	Prototipo Camion	Atal.	" " " " " " 1852	100		
Proveedores.	La Seda de Barcelona S.A.	Barcelona " " " " " " 1902-3		13300		
		Sumas e iguale		60927.05		8189493.30

FECHA	Asiento N.º	Pasado	Nuestro número de orden	Fecha de la factura	CONDICIONES	CONCEPTOS	CUENTAS DEUDORAS		Domicilio
							del Mayor	Auxiliar	
1927									
Abril 20	133			20 Abril	Inducción sobre tubal factura n.º 202, 2307		Proveedora	La Seda de Barcelona S. A.	Barcelona
"	"			"	Por falta por factura n.º 2124		id.	Antonio Guasch	id.
"	"			"	2% desc. en fact. n.º 2886		id.	Juan Feijóder S. A.	id.
Mayo 10	133		4890	21 Abril	Pagado	Grapas M 2122	Deposito Grapas		
"	"		4891	25 "	"	" M 2002	id.		
"	"		4892	24 "	"	" M 421	id.		
"	"		4893	24 "	"	5123 M	id.		
"	"		4894	22 "	contado	3727 M	id.		
"	"		4895	28 "	"	Queroses etc.	Hmucens	Hmucens Feijóder	
"	"		4896	31 Marzo	"	Arneses	id.		
"	"		4897	23 Abril	"	Corte fruje	Gastos Generales	Urequio Clonts	
"	"		4898	24 "	"	Canero	Almon. Finas	Formin Galan 171	
"	"		4899	24 "	Pagado	Soeces aceite	Fabricación	Fabrica n.º 103	
"	"		4900	14 "	francos	lãrdas	id.	" 16	
"	"		4901	26 Febrero	"	(barrea) lãrda	id.	" 10	
"	"		4902	28 "	"	lãrdillas	id.	" 25	
"	"		4903	20 Marzo	"	Amillos corda	id.	" 25	
"	"		4904	28 Febrero	"	Volante	id.	" 25	
"	"		4905	26 "	"	lãrdas	id.	" 11	
"	"		4906	14 Abril	"	lãrca euro	id.	" 17	
"	"		4907	19 "	"	lãrda	id.	" 17	
"	"		4908	23 Marzo	"	"	id.	" 79	
"	"		4909	20 "	"	Esponjas	id.	" 12	
"	"		4910	19 "	"	lãrda	id.	" 26	
"	"		4911	8 "	"	"	id.	" 20	
"	"		4912	21 Abril	contado	lãrda Purte 500 a	id.	" 74	
"	"		4913	25 "	"	Canero	id.	" 40	
"	"		4914	25 "	"	"	id.	" 35	
Mayo 8	133		4915	20 Abril	Pagado	grapas M 1762	Deposito Grapas		
"	"		4916	20 "	"	" M 566	id.		
"	"		4917	20 "	"	M 2223	id.		

COMPRAS

CUENTAS ACREEDORAS							
Del Mayor	Auxiliar	Domicilio	Pesetas	Suma diaria Pesetas	TOTALES Pesetas		
Primeras Materias	Genero Punte	Amulacion en tubos La Seda de Barcelona SA Barcelona. fol 2002, 3209	Sumas anteriores	60927.45		8189478.32	
id.	Higedones	Patas para fol 24. 3224 de Antoni Jussu.		97.75			
id.	Genero Punte	Por 3% desc. fol 46. 3275 de Juan Jussu 24.		83.80	6120595	8200679.17	
Proveedores	Juan Roman	Castellon					
id.	"	"	11270	5076.40 M			
id.	"	"	11271	25777.74 M			
id.	Nicolas Haer	Alcoy	11272	181.85 M			
id.	Rafael Santambro	Escorcia	11273	3261.25 M			
id.	Joaquin Viguera	Murcia	11274	1747.40 M			
Clientes	Sindicato Industrial Vector	Mont Pelech	11275	33324.33			
Proveedores	Roca Gous y C ^a	Alcoy	11276	3468.00			
Clientes	Lopez Pastor Pera	Alcoy	11277	1.00			
Proveedores	Union Colectiva de Camareros	"	11278	0			
id.	Josi Esplugues	"	11279	231.70			
id.	Colectividad de Industria de Cordes y Similares	Sabadell	11280	437.70			
id.	"	"	11281	1003			
id.	"	"	11282	98.60			
id.	"	"	11283	1278.05			
id.	"	"	11284	47			
id.	"	"	11285	2876			
id.	"	"	11286	7520			
id.	"	"	11287	1353			
id.	"	"	11288	96175			
id.	"	"	11289	73			
id.	"	"	11290	331380			
id.	"	"	11291	2088.60			
id.	Sociedad Anonima Monzequil	Barcelona	11292	1132			
id.	Union Colectiva de Camareros	Alcoy	11293	9			
id.	"	"	11294	750	65804.27	8266083.44	
Proveedores	Nicolas Robiquet	Pego	11295	99875 M			
id.	Miguel Esteban	Villena	11296	35359 M			
id.	Nicolas Camils	San Benito	11297	5377			
		Sumas y sigue.		6648.34		8266083.44	

FECHA	Asiento N.º	Pasado	Nuestro número de orden	Fecha de la factura	CONDICIONES	CONCEPTOS	CUENTAS DEUDORAS		Domicilio
							del Mayor	Auxiliar	
1937									
Mayo 3	133		4918	26 Abril	Caqado N 1349	Trasos.	Deposito Trapos		
"	"		4919	15 "	contado M 130	Setas.	Primeras Herramientas	Lanus.	
"	"		4920	27 "	Caqado	Horcas.	"	Secoroid.	
"	"		4921	24 "	contado 305	Botones	"	Genero Cunto.	
"	"		4922	24 "	contado	foallas nuevas	Gastos Generales.	Instalacion Oficinas	
"	"		4923	24 "	"	material Obrad.	"	Obrad y Reparaciones	
"	"		4924	30 "	Caqado	sal comun	Fabricacion	Fabrica n.º 5.	
"	"		4925	24 "	"	Horcas.	"	"	59.
"	"		"	b "	"	"	"	"	7
"	"		"	c "	"	"	"	"	13
"	"		"	d "	"	"	"	"	64
"	"		"	e "	"	"	"	"	55
"	"		"	f "	"	"	"	"	32
"	"		"	g "	"	"	"	"	80
"	"		"	h "	"	"	"	"	63
"	"		"	i "	"	"	"	"	17
"	"		"	j "	"	"	"	"	8
"	"		"	k "	"	"	"	"	99.
"	"		4926	24 Abril	transfenda	Setas.	"	"	8.
"	"		4927	"	"	"	"	"	26.
"	"		4928	"	"	"	"	"	102.
"	"		4929	26 "	contado	Lanadones	"	"	7
Mayo 4	134		4930	20 febrero	transfenda	ml y trabajos.	Gastos Generales.	Rep. accionas y almaces	
"	"		4931	31 febre.	"	"	"	"	
"	"		4932	25 febre.	"	"	"	"	
"	"		4933	17 febre.	"	"	"	"	
"	"		4934	27 febre.	"	"	"	"	
"	"		4935	20 marzo	"	"	"	"	
"	"		4936	17 marzo	"	"	"	"	
"	"		4937	13 Abril	"	"	"	"	
"	"		4938	6 "	"	"	"	"	
								Humb. oficinas y fundicid	

Cuentas Acreedoras		Domicilio		Pesetas	Suma diaria Pesetas	TOTALES Pesetas
Del Mayor	Auxiliar					
Proveedores	Ciudad de Madrid	Sumas y sigue		6619.30		8066035.44
id.	Consejo Municipal	Seandete	1918	619.65 M		
id.	Antonio Rio	Hojuela (Fund)	1918	999.60 M		
Clientes	Jenaro Poma Subel	Villena	1920	123.45		
Proveedores	Fidel Mestre	Valencia	1921	71.3		
id.	Rocella S.A.	Alcoy	1921	30		
id.	José Jover	"	1922	83.65		
id.	Antonio Rio	"	1922	142.50		
id.	" "	Villena	1922a	85.35		
id.	" "	"	b	55.80		
id.	" "	"	c	50.85		
id.	" "	"	d	55.85		
id.	" "	"	e	25.45		
id.	" "	"	f	73.50		
id.	" "	"	g	50.00		
id.	" "	"	h	68.20		
id.	" "	"	i	26.45		
id.	" "	"	j	44.15		
id.	" "	"	k	23.50	574.50	
id.	Antonio Santonja	Alcoy	1920	574.50		
id.	" "	"	1922	671.50		
id.	" "	"	1922	799.20		
id.	Vda de Santuario Garcia	"	1921	138.20	12057.89	8078134.33
Proveedores	Industrias Electricas Socializadas	Alcoy	1922	363.50		
id.	" "	"	1921	39.60		
id.	" "	"	1922	116.95		
id.	" "	"	1922	39.53		
id.	" "	"	1922	43.75		
id.	" "	"	1922	22.55		
id.	" "	"	1922	7		
id.	" "	"	1922	45.20		
id.	" "	"	1922	35.40		
id.	" "	Sumas y sigue		536.95		8078134.33

FECHA	Asiento N.º	Pasado	Nuestro número de orden	Fecha de la factura	CONDICIONES	CONCEPTOS	CUENTAS DEUDORAS		Domicilio
							del Mayor	Auxiliar	
1937									
Nov 4	124		4939	9 Febrero	Grandeza	sal. y trabajos	gastos Generales	Membros Oficinas y Sindicato	
"	"	"	4940	28 "	"	"	id.	"	
"	"	"	4941	18 "	"	"	id.	"	
"	"	"	4942	1 Enero	"	"	id.	"	
"	"	"	4943	11 Febrero	"	"	id.	"	
"	"	"	4944	21 Enero	"	"	id.	"	
"	"	"	4945	27 "	"	"	id.	"	
"	"	"	4946	21 Marzo	"	"	id.	"	
"	"	"	4947	21 "	"	"	id.	"	
"	"	"	4948	12 Abril	"	"	Fabricacion	Fabricacion	7
"	"	"	4949	17 Marzo	"	"	id.	"	7
"	"	"	4950	6 Abril	"	"	id.	"	8
"	"	"	4951	12 "	"	"	id.	"	10
"	"	"	4952	25 Marzo	"	"	id.	"	11
"	"	"	4953	15 "	"	"	id.	"	12
"	"	"	4954	21 "	"	"	id.	"	14
"	"	"	4955	17 "	"	"	id.	"	15
"	"	"	4956	24 "	"	"	id.	"	16
"	"	"	4957	6 Abril	"	"	id.	"	17
"	"	"	4958	6 "	"	"	id.	"	17
"	"	"	4959	17 Marzo	"	"	id.	"	18
"	"	"	4960	12 Abril	"	"	id.	"	18
"	"	"	4961	1º Marzo	"	"	id.	"	24
"	"	"	4962	18 Marzo	"	"	id.	"	24
"	"	"	4963	20 "	"	"	id.	"	25
"	"	"	4964	1: "	"	"	id.	"	26
"	"	"	4965	26 "	"	"	id.	"	26
"	"	"	4966	12 Abril	"	"	id.	"	26
"	"	"	4967	18 "	"	"	id.	"	27
"	"	"	"	13 "	"	"	id.	"	27
"	"	"	4968	26 Marzo	"	"	id.	"	29

COMPRAS

Cuentas Acreedoras		Domicilio	Pesetas	Suma diaria Pesetas	TOTALES Pesetas
Del Mayor	Auxiliar				
Proveedores	Industrias Electricas Asociadas	Sumas anteriores	329.85		329.85
id	"	Hoy	14.10		
id	"	"	50.05		
id	"	"	31.5		
id	"	"	1.58		
id	"	"	24.50		
id	"	"	7.35		
id	"	"	445.80		
id	"	"	11.40		
id	"	"	25.10		
id	"	"	35		
id	"	"	118.65		
id	"	"	9.70		
id	"	"	10		
id	"	"	170.90		
id	"	"	334.35		
id	"	"	190.30		
id	"	"	4		
id	"	"	3.45		
id	"	"	14.75		
id	"	"	8.25		
id	"	"	6.65		
id	"	"	27.80		
id	"	"	171.0		
id	"	"	328.60		
id	"	"	10.25		
id	"	"	10.55		
id	"	"	21.5		
id	"	"	40.25		
id	"	"	8		
id	"	"	83.5		
id	"	"	46.20		
id	"	"	361.50		
id	"	Suma y sigue	2555.75		3298.34.83

FECHA	Asiento N.º	Pasado	Nuestro número de orden	Fecha de la factura	CONDICIONES	CONCEPTOS	CUENTAS DEUDORAS		Domicilio
							del Mayor	Auxiliar	
1934									
Mayo 4	124.		4969.	25 Marzo	francés	ml. fósforo	Fabricación	Fabrica n.º 29.	
"	"		4970	28 Febrero	"	"	id.	" 29.	
"	"		4971	25 Marzo	"	"	id.	" 29.	
"	"		4972	21 "	"	"	id.	" 31.	
"	"		4973	20 "	"	"	id.	" 31.	
"	"		4974	18 "	"	"	id.	" 32.	
"	"		4975	18 Abril	"	"	id.	" 32.	
"	"		4976	20 Septe. 1936	"	"	id.	" 32.	
"	"		4977	25 Marzo	"	"	id.	" 33.	
"	"		4978	12 Abril	"	"	id.	" 35.	
"	"		4979	29 Marzo	"	"	id.	" 32.	
"	"		4980	12 Abril	"	"	id.	" 114.	
"	"		4981	25 Marzo	"	"	id.	" 116.	
"	"		4982	12 Septe. 1936	"	"	id.	" 129.	
"	"		4983	4 Febr.	"	"	id.	" 1.	
"	"		4984	24 Marzo	"	"	id.	" 6.	
"	"		4985	18 "	"	"	id.	" 24.	
"	"		4986	28 Febr.	"	"	id.	" 29.	
"	"		4987	28 "	"	"	id.	" 55.	
"	"		4988	18 Marzo	"	"	id.	" 55.	
"	"		4989	6 Abril	"	"	id.	" 55.	
"	"		4990	18 Marzo	"	"	id.	" 74.	
"	"		4991	6 Abril	"	"	id.	" 74.	
"	"		4992	18 Marzo	"	"	id.	" 124.	
"	"		4993	2 Abril	"	"	id.	" 36.	
"	"		4994	21 Marzo	"	"	id.	" 60.	
"	"		4995	18 Marzo	"	"	id.	" 62.	
"	"		4996	28 Febr.	"	"	id.	" 62.	
"	"		4997	21 Marzo	"	"	id.	" 62.	
"	"		4998	28 Febr.	"	"	id.	" 64.	
"	"		4999	25 Marzo	"	"	id.	" 64.	

Cuentas Acreedoras		Domicilio	Pesetas	Suma diaria Pesetas	TOTALES Pesetas
Del Mayor	Auxiliar				
Provedores.	Sindicato de Industrias Electricas Socializadas	Sumas anteriores	2,555.75		2,555.75
id.	" " " "	Hoy.	14.64	104.15	
id.	" " " "	"	4,973	605	
id.	" " " "	"	4,973	195.95	
id.	" " " "	"	4,973	28.00	
id.	" " " "	"	4,973	9.35	
id.	" " " "	"	4,973	40	
id.	" " " "	"	4,973	4.50	
id.	" " " "	"	4,973	160	
id.	" " " "	"	4,973	100.15	
id.	" " " "	"	4,973	15.80	
id.	" " " "	"	4,973	670	
id.	" " " "	"	4,973	104	
id.	" " " "	"	4,973	301.05	
id.	" " " "	"	4,973	166.70	
id.	" " " "	"	4,973	24.50	
id.	" " " "	"	4,973	8.70	
id.	" " " "	"	4,973	20.53	
id.	" " " "	"	4,973	106.75	
id.	" " " "	"	4,973	1.50	
id.	" " " "	"	4,973	408.00	
id.	" " " "	"	4,973	8.80	
id.	" " " "	"	4,973	18.35	
id.	" " " "	"	4,973	17.5	
id.	" " " "	"	4,973	2.65	
id.	" " " "	"	4,973	115.70	
id.	" " " "	"	4,973	26.10	
id.	" " " "	"	4,973	3.50	
id.	" " " "	"	4,973	84.10	
id.	" " " "	"	4,973	17.35	
id.	" " " "	"	4,973	2.25	
id.	" " " "	"	4,973	15	
		Sumas y sigue		2,409.10	2,278/34.83

FECHA	Asiento N.º	Pasado	Nuestro número de orden	Fecha de la factura	CONDICIONES	CONCEPTOS	CUENTAS DEUDORAS		Domicilio
							del Mayor	Auxiliar	
1987									
Mayo	124		5000	6 Abril	transferida	sufr. y trabajos	Fabricación	Fabrica n.º 64.	
"	"	"	5003	24 Marzo	"	"	id.	" 70.	
"	"	"	5006	13 Abril	"	"	id.	" 106.	
"	"	"	5008	20 Marzo	"	"	id.	" 140.	
"	"	"	5004	29 "	"	"	id.	" 140.	
"	"	"	5005	6 Abril	"	"	id.	" 141.	
"	"	"	5006	19 Febrero	"	"	id.	" 141.	
"	"	"	5007	28 "	"	"	id.	" 141.	
"	"	"	5008	19 Marzo	"	"	id.	" 141.	
"	"	"	5009	21 "	"	"	id.	" 148.	
"	"	"	5010	21 "	"	"	id.	" 144.	
"	"	"	5011	25 Feb.	"	"	id.	" 144.	
"	"	"	5012	18 Marzo	"	"	id.	" 144.	
"	"	"	5013	18 "	"	"	id.	" 145.	
"	"	"	5014	18 "	"	"	id.	" 145.	
"	"	"	5015	25 "	"	"	id.	" 141.	
Mayo	5	125	5016	5 Mayo	Transferida M 2230	frapos.	Deposito frapos.		
"	"	"	5017	"	" M 2230	"	id.		
"	"	"	5018	"	Bozelo M 115	"	id.		
"	"	"	5019	"	" M 115	"	id.		
"	"	"	5020	20 Abril	Contado M 1200	"	id.		
"	"	"	5021	29 "	"	boletines ¹⁰⁰ 100 ¹⁰⁰ 100	Almacenes	Almacenes fijos	
"	"	"	5022	22 "	Transferido 200	caja	id.		
"	"	"	5023	29 "	Bozelo	bolet.	Primeras Materias	trabes y bolet.	
"	"	"	5024	20 "	"	"	id.		
"	"	"	5025	21 Marzo	Contado 12000	barboin	Combustibles		
"	"	"	5026	2 Mayo	Bozelo	Gasolina	Garage	Gasolina	
"	"	"	5027	15 Abril	Transferida a 17	Bozelo	Fabricación	Fabrica n.º 8.	
"	"	"	5028	21 Marzo	Contado a 120	barboin calcio	id.	" 17	
"	"	"	5029	21 "	" a 6000	Bozelo	id.	" 32	
"	"	"	5030	21 "	" a 600	barboin calcio	id.	" 13.	

Cuentas Acreedoras		Domicilio	Pesetas	Suma diaria Pesetas	TOTALES Pesetas
Del Mayor	Auxiliar				
Proveedores.	Industrias Electricas Socializadas	Sumas anteriores	4709.10		8278134.85
id.	"	May.	5000	4.50	
id.	"	"	5001	126.85	
id.	"	"	5002	7	
id.	"	"	5003	205.65	
id.	"	"	5004	145.80	
id.	"	"	5005	207.55	
id.	"	"	5006	247.50	
id.	"	"	5007	44.7	
id.	"	"	5008	114.60	
id.	"	"	5009	11.75	
id.	"	"	5010	9.00	
id.	"	"	5011	7.35	
id.	"	"	5012	387.40	
id.	"	"	5013	166.85	
id.	"	"	5014	11.70	
id.	"	"	5015	131	65.57.00
Proveedores.	Antonio Segura	Madrid.	5016	4708.50 M.	8284674.00
id.	Enrique Sora	"	5017	3850.00 M.	
id.	Manuel Saur	Olvera.	5018	148.65 M.	
id.	Nicanto Berchano.	Gorga.	5019	144.35 M.	
Clientes	Comar Fidal	Albocete.	5020	1477.80 M.	
id.	Enrique Fraix, Candela.	May.	5021	47.05	
Proveedores.	Industria del Carton Socializada	"	5022	349.90	
id.	José Gimenez	"	5023	30	
id.	Aguatín Baró	"	5024	76.45	
id.	La Extranjera. Oficina de Puerta Amieida	Quartellano	5025	7.10	
id.	Sindicato de Unidad y Transportes. Soc. de 1000, 90, 100	May.	5026	4.80	
id.	Vacuum Oil Company, S.A.E.	Barcelona.	5027	60.30 M.	
id.	Sociedad Española de Carburos Activados	Valencia.	5028	128.50 M.	
id.	"	"	5029	135.00 M.	
id.	"	"	5030	61.75 M.	
id.	"	"			
		Sumas y aque.		8320.80	8284674.00

FECHA	Asiento N.º	Pasado	Nuestro número de orden	Fecha de la factura	CONDICIONES	CONCEPTOS	CUENTAS DEUDORAS		Domicilio
							del Mayor	Auxiliar	
1987									
Mayo 5	125		5031	30 Dobre	contado a 1%	Setileno	Fabricacion	Fabrica n.º 40.	
"	"	"	5032	31 Marzo.	" a 8000	"	id.	" " 40.	
"	"	"	5033	28 Febrero.	" a 2000	Oxigeno	id.	" " 17.	
"	"	"	5034	15 Abril	"	Puntas planas.	id.	" " 104.	
"	"	"	5035	27 "	Pagado	Respirador pte.	id.	" " 104.	
"	"	"	5036	28 "	contado	Carbón	id.	" " 102.	
"	"	"	5037	28 "	"	"	id.	" " 89.	
"	"	"	5038	31 Marzo.	"	mf esotero	id.	" " 35.	
"	"	"	5039	1º Abril.	"	Botas soldar.	id.	" " 13.	
"	"	"	5040	25 "	"	espartos.	id.	" " 12.	
"	"	"	5041	"	"	Compasturas.	id.	" " 5.	
"	"	"	5042	7 "	"	Leticia.	id.	" " 59.	
"	"	"	5043	2 Mayo	"	Panfina	id.	" " 45.	
"	"	"	5044	23 Abril	francien 1600	bajas.	id.	" " 41.	
"	"	"	5045	23 "	" 32	tubo bobinador	id.	" " 2.	
"	"	"	5046	31 Marzo.	" 1490	barcas.	id.	" " 1.	
"	"	"	5047	31 "	" 47	"	id.	" " 11.	
"	"	"	5048	31 "	"	"	id.	" " 12.	
"	"	"	5049	31 "	"	Accesorios teleros	id.	" " 14.	
"	"	"	5050	31 "	"	barca.	id.	" " 15.	
"	"	"	5051	31 "	" 15	"	id.	" " 17.	
"	"	"	5052	31 "	"	"	id.	" " 18.	
"	"	"	5053	31 "	"	Accesorios.	id.	" " 22.	
"	"	"	5054	31 "	" 15	facos lana.	id.	" " 23.	
"	"	"	5055	31 "	" 060	barca	id.	" " 27.	
"	"	"	5056	31 "	" 20	Accesorios teleros	id.	" " 27.	
"	"	"	5057	31 "	" 160	barcas.	id.	" " 22.	
"	"	"	5058	31 "	" 25	facos lana	id.	" " 22.	
"	"	"	5059	31 "	" 27	barca	id.	" " 24.	
"	"	"	5060	31 "	"	"	id.	" " 27.	
"	"	"	5061	31 "	"	"	id.	" " 40.	

Cuentas Acreedoras		Domicilio	Pesetas	Suma diaria Pesetas	TOTALES Pesetas
Del Mayor	Auxiliar				
Proveedores.	Sociedad Española de Carburos Activos	Sumas anteriores Valencia	55034.80		8384674.03
id.	"	"	5421	2940a	
id.	"	"	5423	60 a	
id.	"	"	5423	54 a	
id.	Ship's de Alfaro A Livi	Barcelona	5423	112	
id.	Suis Batall. Corceua	Elohe.	5423	264.60	
id.	fallors Pintura, Emulsion, Secantes, etc.	Heop.	5423	235	
id.	"	"	5427	14	
id.	Laboreria Dorau.	"	5428	23.45	
id.	E. Segura Molina	"	5423	11	
id.	Macmelando Sacha forma	"	5427	24	
id.	Borras bats.	"	5421	30	
id.	Antonio Hops.	"	5427	928.75	
id.	Antonio Pel. Espluyes	"	5423	14.70	
id.	Industria del Carbon Socializada	"	5421	566.45	
id.	"	"	5423	81.75	
id.	Joaquin Martí Comis.	"	5426	166.60	
id.	"	"	5427	621.70	
id.	"	"	5423	18	
id.	"	"	5421	10	
id.	"	"	5423	7	
id.	"	"	5421	502.80	
id.	"	"	5423	8	
id.	"	"	5423	25	
id.	"	"	5424	255	
id.	"	"	5423	17.80	
id.	"	"	5423	607	
id.	"	"	5427	247.5	
id.	"	"	5427	85	
id.	"	"	5427	118.75	
id.	"	"	5423	17.5	
id.	"	"	5421	134.53	
		Suma y equi.	54847.90		8384674.03

FECHA	Asiento N.º	Pasado	Nuestro número de orden	Fecha de la factura	CONDICIONES	CONCEPTOS	CUENTAS DEUDORAS		Domicilio
							del Mayor	Auxiliar	
1987 May 5.	125.		5062	31 marzo	francés	Impres.	Fabricación	Fabrica n.º 41.	
"	"	"	5063	31 "	"	"	"	" 55.	
"	"	"	5064	31 "	"	barra.	"	" 56.	
"	"	"	5065	31 "	"	"	"	" 63.	
"	"	"	5066	31 "	"	secund.	"	" 64.	
"	"	"	5067	31 "	"	barra.	"	" 70.	
"	"	"	5068	31 "	"	"	"	" 72.	
"	"	"	5069	31 "	"	2:50 buena calidad.	"	" 70.	
"	"	"	5070	31 "	"	secundarios teleros	"	" 7.	
"	"	"	5071	30 Abril.	"	barra.	"	" 62.	
"	"	"	5072	31 Feb.	"	Impres.	"	" 24.	
"	"	"	5073	9 Abril	"	Puntón	"	" 8.	
"	"	"	5074	31 "	"	"	"	" 8.	
"	"	"	5075	15 "	"	"	"	" 14.	
"	"	"	5076	31 marzo.	"	"	"	" 18.	
"	"	"	5077	31 "	"	"	"	" 15.	
"	"	"	5078	31 "	"	"	"	" 20.	
"	"	"	5079	30 Abril	"	a 121 fabri	"	" 74.	
"	"	"	5080	27 "	"	a 113	"	" 74.	
"	"	"	5081	30 "	"	a 196	"	" 32.	
"	"	"	5082	21 "	"	a 202	"	" 15.	
"	"	"	5083	21 "	"	a 195	"	" 8.	
"	"	"	5084	26 "	"	a 616	"	" 7.	
"	"	"	5085	26 "	"	a 415	"	" 14.	
"	"	"	5086	26 "	"	a 227	"	" 13.	
"	"	"	5087	28 "	"	a 429	"	" 25.	
"	"	"	5088	20 "	"	Rep. artefacto	"	" 1.	
"	"	"	5089	31 marzo	"	"	"	" 62.	
"	"	"	5090	31 "	"	"	"	" 45.	
"	"	"	5091	31 "	"	"	"	" 64.	
"	"	"	5092	31 "	"	"	"	" 70.	

COMPRAS

Cuentas Acreedoras		Domicilio	Pesetas	Suma diaria Pesetas	TOTALES Pesetas
Del Mayor	Auxiliar				
Proveedores.	Joaquin Martí Comas.	Lecinas anteriores Hecy	2754710		8884674.02
id.	" " "	"	18		
id.	" " "	"	53.50 a		
id.	" " "	"	14		
id.	" " "	"	1375		
id.	" " "	"	10		
id.	" " "	"	25.25		
id.	" " "	"	111		
id.	" " "	"	1375		
id.	" " "	"	88.10		
id.	Fran ^{co} de los Santos.	"	136.07		
id.	Francas y Costa.	Barcelona.	120.60		
id.	José Montaña.	Hecy.	13775		
id.	" " "	"	108.20		
id.	" " "	"	515.85		
id.	" " "	"	1048.60		
id.	" " "	"	1404.65		
id.	" " "	"	73715		
id.	A. Gilet Barado.	"	505.20 a		
id.	" " "	"	415.60 a		
id.	" " "	"	245.20 a		
id.	" " "	"	202.40 a		
id.	" " "	"	234 a		
id.	" " "	"	707.20 a		
id.	" " "	"	478 a		
id.	" " "	"	272.40 a		
id.	" " "	"	674.80 a		
id.	Industrias Socializadas de Carpinteros	"	327.80		
id.	" " "	"	297.25		
id.	" " "	"	1257.95		
id.	" " "	"	424.95		
id.	" " "	"	4475		
		Suma y sigue	88078.02		8884674.02

FECHA	Asiento N.º	Posado	Nuestro número de orden	Fecha de la factura	CONDICIONES	CONCEPTOS	CUENTAS DEUDORAS		Domicilio
							del Mayor	Auxiliar	
1907									
Mayo 5.	125		5093	20 Abril	frangenda	Reparación artefactos	Fabricación	Fabrica n.º 59	
"	"	"	5094	20 "	"	"	"	" 65	
"	"	"	5095	20 "	"	"	"	" 24	
"	"	"	5096	20 "	"	"	"	" 61	
"	"	"	5097	20 "	"	"	"	" 60	
"	"	"	5098	20 "	"	"	"	" 55	
"	"	"	5099	20 "	"	"	"	" 18	
"	"	"	5100	20 "	"	"	"	" 24	
Mayo 6	126		5101	25 Abril	(bontado) frangenda	frapos 7293 M	Deposito frapos		
"	"	"	5102	27 "	"	11062 M	"		
"	"	"	5103	3 Mayo	Pagado	1574 M	"		
"	"	"	5104	3 "	"	1022 M	"		
"	"	"	5105	3 "	"	"	"		
"	"	"	5106	10 "	bontado	curadores 1194 M	Almacenes	Almacenes fijidos	
"	"	"	5107	3 "	"	"	"	"	
"	"	"	5108	3 "	"	curas.	"	"	
"	"	"	5109	22 Abril	frangenda	5	Primeros Materiales	Generos Pintos.	
"	"	"	5110	24 "	bontado	"	"	"	
"	"	"	5111	24 Mayo	frangenda	Pintor	Fabricación	Fabrica n.º 124	
"	"	"	5112	31 "	"	"	"	" 116	
"	"	"	5113	31 "	"	"	"	" 114	
"	"	"	5114	31 "	"	"	"	" 33	
"	"	"	5115	31 "	"	"	"	" 25	
"	"	"	5116	31 "	"	"	"	" 20	
"	"	"	5117	31 "	"	"	"	" 17	
"	"	"	5118	31 "	"	"	"	" 6	
"	"	"	5119	26 Abril	"	Paul. Oil 11635 "	"	" 55	
"	"	"	5120	24 "	"	lentes refractas 3 "	"	" 21	
"	"	"	5121	15 "	bontado	Puntos.	"	" 68	
"	"	"	5122	24 "	"	bola punto 750 "	"	" 74	
"	"	"	5123	" Mayo	Pagado	bortera alumbrada	"	" 61	

COMPRAS

CUENTAS ACREEDORAS		Domicilio	Pesetas	Suma diaria Pesetas	TOTALES Pesetas
Del Mayor	Auxiliar				
Proveedores	Industrias Socialistas de Carpinteros	Sumas anteriores	3807802		38074674.03
id.	"	Alcoy	5093	17730	
id.	"	"	5094	80610	
id.	"	"	5095	8600	
id.	"	"	5096	30875	
id.	"	"	5097	13688	
id.	"	"	5098	176	
id.	"	"	5099	31090	
id.	"	"	5100	50050	8190930
Proveedores	Joaquín Viguera	Navarra	5101	157860 M	8324586.25
id.	Bernabé Colado Sanchez	Castellón	5102	662780 M	
id.	Joaquín Sam	Castilla	5103	43347	
id.	Ramón Rico	Oriz	5104	46685	
id.	Emilia Pastor	San Juan	5105	33010 M	
Clientes	Sindicato Industriales Victor	Monte Piedad	5106	301321	
id.	"	fuller distribucion de castro	5107	333606	
id.	"	"	5108	1011780	
Proveedor.	Industria del Carton Socialista	"	5109	470	
id.	fuller de Pintura y Esculturas Decorativa Alcoy	"	5110	304	
id.	Ferreteria Sempere Gil	"	5111	45520	
id.	"	"	5112	4175	
id.	"	"	5113	21	
id.	"	"	5114	48340	
id.	"	"	5115	8760	
id.	"	"	5116	10210	
id.	"	"	5117	4850	
id.	"	"	5118	2780	
id.	Noben	Valencia	5119	5170	
id.	"	"	5120	70	
id.	Reyes de Alfonso I Liri	Barcelona	5121	15750	
id.	Sociedad Anonima Honeysyl	"	5122	1845	
id.	Municomunal Buchanmil-Alicante	Buchanmil	5123	14750	
		Sumas y sigue		3404839	8324586.25

FECHA	Asiento N.º	Pasado	Nuestro número de orden	Fecha de la factura	CONDICIONES	CONCEPTOS	CUENTAS DEUDORAS		Domicilio
							del Mayor	Auxiliar	
1937									
Mayo 5.	126		5124	20 Abril	Pagado.	del comin	Fabricación	Fabrica n.º 56.	
"	"		5125	20 "	"	"	"	" 5.	
"	"		5126	11 Mayo	"	Recorte alg.	"	" 100.	
"	"		5127	11 "	contado	ref. espartos	"	" 12.	
"	"		5128	20 Abril	"	10 barra.	"	" 12.	
Mayo 7	127		5129	11 Mayo	Pagado. M	20.00	Deposito fabrica.		
"	"		5130	10 Agosto	francopos M	66.55	Primeros bastones.	Algodones.	
"	"		5131	20 Abril	Pagado. a	891	"	Acetites y grasas.	
"	"		5132	17 "	contado a	5345	"	Colores para el teñido.	
"	"		5133	11 Mayo	" a	111	"	Accesorios.	
"	"		5134	25 Abril	francopos	"	"	"	
"	"		5135	21 "	Pagado. 50	"	"	ferro Fund.	
"	"		5136	21 "	"	"	"	"	
"	"		5137	20 "	contado.	"	"	"	
"	"		5138	17 "	liquidad	"	"	"	
"	"		5139	28 "	francopos	3700	"	"	
"	"		5140	20 Dce 1936	contado	"	"	Agua y Bienes Recambios.	
"	"		5141	5 Mayo	"	"	"	Reparaciones Accesorios Almacén	
"	"		5142	17 Abril	Pagado. a	65	Quitas generales.	Fabricación	
"	"		5143	17 "	" a	40	"	" n.º 55.	
"	"		5144	8 "	francopos M	2441	"	" 45.	
"	"		5145	8 "	" M	3240	"	" 59.	
"	"		5146	21 Abaco.	"	"	"	" 57.	
"	"		5147	21 "	"	"	"	" 129	
"	"		5148	21 "	"	"	"	" 103	
"	"		5149	21 "	"	"	"	" 34.	
"	"		5150	21 "	"	"	"	" 74.	
"	"		5151	21 "	"	"	"	" 78.	
"	"		5152	21 "	"	"	"	" 64.	
"	"		5153	21 "	"	"	"	" 45.	
"	"		5154	21 "	"	"	"	" 44.	
"	"		5154	21 "	"	"	"	" 34	

COMPRAS

Cuentas Acreedoras		Domicilio	Pesetas	Suma diaria Pesetas	TOTALES Pesetas
Del Mayor	Auxiliar				
Proveedores.	Buniqua Lorens.	Sumas anteriores.	34048,37		8224583,25
id.		Alcoy.	5124 170,92		
Clientes	Sindicato Industria Viver	"	5125 270		
Proveedores.	El Explot Papeleria	"	5126 204,92		
id.	Sordano Meloni Gonzalez	"	5127 67,50		
Proveedores.	Regue Sempere	Alcoy.	5128 176,42	35070,09	8259653,24
id.	Comp ^a para Molinos Fabra y Font.	Barcelona.	5129 274,60 M		
id.	Carlos Robles	Valencia.	5130 857,70 M		
id.	Huixtono de Industria	"	5131 3675,40 a		
id.	Rafael Rey	Bocanovina	5132 854,50 a		
id.	Siemens Industria Electrica S.A.	Valencia.	5133 9068,50		
Clientes	Almacenes Hinojal	Alicante	5134 110.		
id.	Pérez, Guzmán y C.	"	5135 81,75		
Proveedores.	Joaquín Huime Pérez	Valencia	5136 650		
id.	Edmundo Bebié S.A.	Barcelona.	5137 8418,80		
id.	Eduardo Sorca.	Valencia	5138 3037,00		
id.	Banco Alemán Francoatlántico	Barcelona.	5139 1134,40		
id.	Niceto Abin Abullor.	Alcoy.	5140 152		
id.	Unión Química Leuch. S.A.	Barcelona.	5141 1225 a		
id.	" " "	"	5142 931 a		
id.	Emilia Pastor	Alcoy.	5143 7720,57 M		
id.	" " "	"	5144 2181,84 M		
id.	J. Clement Abad.	"	5145 945		
id.	" " "	"	5146 752		
id.	" " "	"	5147 3810		
id.	" " "	"	5148 402		
id.	" " "	"	5149 3060		
id.	" " "	"	5150 1730		
id.	" " "	"	5151 57		
id.	" " "	"	5152 21		
id.	" " "	"	5153 400		
		Sumas pague	45621,89		8259653,24

FECHA	Asiento N.º	Pasado	Nuestro número de orden	Fecha de la factura	CONDICIONES	CONCEPTOS	CUENTAS DEUDORAS		Domicilio
							del Mayor	Auxiliar	
1987									
Mayo 7	127		5155	31 marzo	frangenda	Pometa	Fabricacion	Fabrica n.º 35	
"	"	"	5156	31 "	"	"	id	" " 32	
"	"	"	5157	31 "	"	"	id	" " 27	
"	"	"	5158	31 "	"	"	id	" " 25	
"	"	"	5159	31 "	"	"	id	" " 29	
"	"	"	5160	31 "	"	"	id	" " 14	
"	"	"	5161	31 "	"	"	id	" " 11	
"	"	"	5162	31 "	"	"	id	" " 9	
"	"	"	5163	31 "	"	"	id	" " 8	
"	"	"	5164	31 "	"	"	id	" " 5	
"	"	"	5165	31 "	"	"	id	" " 1	
"	"	"	5166	14 Mayo	locutado	my centom	id	" " 7	
"	"	"	5167	31 marzo	"	" "	id	" " 29	
"	"	"	5168	31 "	"	" "	id	" " 14	
"	"	"	5169	31 "	"	" "	id	" " 76	
"	"	"	5170	31 "	"	" "	id	" " 5	
"	"	"	5171	20 Abril	"	Lavadoras	id	" " 14	
Mayo 7	128		5172	7 Mayo	Gayado	frapos	Deposito frapos		
"	"	"	5173	8 "	" " 257	"	id		
"	"	"	5174	6 "	" " 1271	"	id		
"	"	"	5175	5 "	"	"	id		
"	"	"	5176	24 Abril	frangenda " 277	Lana	Primeras Maternis	Lana	
"	"	"	5177	20 marzo	liquitado " 277	Algodon	id	Algodones	
"	"	"	5178	26 Abril	frangenda a 627	leche sulfurea	id	leche	
"	"	"	5179	18 marzo	locutado a 350	calomates	id	calomates, Drogas y Accesorios	
"	"	"	5180	23 Abril	" a 500	frapos	id	" " "	
"	"	"	5181	24 "	" a 500	"	id	" " "	
"	"	"	5182	20 "	"	fuller	garage	fuller Depositos	
"	"	"	"	"	"	garage	id	Accesorios	
"	"	"	5183	5 Mayo	"	Algarrobas	id	Algarros	
"	"	"	5184	5 "	"	cebada y papin	id	"	

COMPRAS

CUENTAS ACREEDORAS		Domicilio	Pesetas	Suma diaria Pesetas	TOTALES Pesetas
Del Mayor	Auxiliar				
<i>Proveedores.</i>	<i>J. Clement Hotel.</i>	<i>Jenius anteriores.</i>	4362184		8359653.54
id.	"	<i>Aleq.</i>	5155	1665	
id.	"	"	5150	3055	
id.	"	"	5157	19	
id.	"	"	5152	1655	
id.	"	"	5154	225	
id.	"	"	5151	1245	
id.	"	"	5151	7	
id.	"	"	5152	22680	
id.	"	"	5152	25	
id.	"	"	5151	4345	
id.	"	"	5155	245	
id.	<i>Antonio Viteplana Bandela.</i>	"	5155	4570	
id.	<i>Nda de Alfonso Cassemper.</i>	"	5157	1610	
id.	"	"	5152	1410	
id.	"	"	5154	1245	
id.	"	"	5170	1050	
id.	<i>Nda de Santago Garcia.</i>	"	5171	5390	44250.19
<i>Proveedores.</i>	<i>Rafael Garcia.</i>	<i>Aleq.</i>	5171	25235	8403903.53
id.	<i>José Ortuno.</i>	<i>Orcheta.</i>	5171	55480 M	
id.	<i>Antonio Albero.</i>	<i>Aleq.</i>	5171	57269 M	
id.	<i>Salvador Seme.</i>	"	5171	10620	
id.	<i>Carlos Hino Hino.</i>	"	5171	60025 M	
id.	<i>Ninas - Goy, S. C. S. A.</i>	<i>Barcelona.</i>	5171	1010040 M	
id.	<i>José Antonio Dopum S. A.</i>	<i>Valencia.</i>	5171	17725 a	
id.	<i>Sociedad Anonima Dramen.</i>	<i>Madrid.</i>	5171	515275 a	
id.	<i>Aurelio Garner, S. A.</i>	<i>Valencia.</i>	5171	475 a	
id.	"	"	5171	475 a	
id.	<i>Sindicato La Velocidad, Transportes S. C. S. A.</i>	<i>Aleq.</i>	5171 a	32235	
id.	"	"	b	57700	91975
id.	<i>Rafael Estere Company.</i>	"	5171	50	
id.	"	"	5171	100060	
id.	"	<i>Suma y sigue.</i>		3223574	8403903.53

FECHA	Asiento N.º	Pasado	Nuevo número de orden	Fecha de la factura	CONDICIONES	CONCEPTOS	CUENTAS DEUDORAS		Domicilio
							del Mayor	Auxiliar	
1907									
Mayo 9	129		5185	6 Mayo	Contado	Pin artificial	Costa General	Obras y reparaciones	
"	"		5186	26 Abril	Pagado	Tejido punto	Fabricación	Patente n.º 25	
"	"		5187	1.º Mayo	"	Varilla solda	"	"	7
"	"		5188	3 Mayo	"	Carillas	"	"	11
"	"		5189	9 Abril	Contado	Carillas	"	"	7
"	"		5190	2 "	"	Carillas	"	"	7
"	"		5191	20 "	francopista A	156" 100	Buanda alg.	"	22
"	"		5192	23 "	Contado	84	Aprestos	"	35
"	"		5193	30 "	francopista	300	Cajis.	"	45
"	"		5194	29 "	"	500	"	"	45
"	"		5195	29 "	"	500	"	"	41
"	"		5196	27 "	"	6000	"	"	41
"	"		5197	27 "	"	500	"	"	45
"	"		5198	6 Mayo	Contado	a 100	Andrés niem.	"	59
"	"		5199	3 "	"	a 200	"	"	64
"	"		5200	30 Abril	"	"	Energía eléctrica	"	44
"	"		5201	5 Mayo	"	"	Tejido	"	41
"	"		5202	30 Abril	"	"	mf. obras	"	5
"	"		5203	3 Mayo	"	"	Carnero	"	41
"	"		5204	3 "	"	"	Carros freno cam.	"	60
"	"		5205	21 Abril	"	8 R.	Papel celulosa	"	84
"	"		5206	5 Mayo	"	"	Algarroba	"	99
"	"		5207	5 "	"	"	"	"	60
"	"		5208	17 Abril	"	"	Reparaciones	"	99
Mayo 10	129		5209	7 Mayo	francopista	2905 N	Deposito frapos	Primeras de abonos	
"	"		5210	21 Abril	"	"	Algarroba	Heidos	
"	"		5211	27 "	"	a 36%	Acido sulfúrico	"	
"	"		5212	30 "	"	a 5125	"	"	
"	"		5213	24 "	"	43 m. sobre	Accesorios y 22 m. sobre	Accesorios	
"	"		5214	5 Mayo	Pagado	"	Beatas	Escobas y Beatas	
"	"		5215	1.º Abril	francopista	"	Algodon hilado	Fabricación	Patente n.º 5

COMPRAS

Cuentas acreedoras		Domicilio	Pesetas	Suma diaria Pesetas	TOTALES Pesetas
Del Mayor	Auxiliar				
Proveedores	La Colectiva Alcazara F ^{ta} de las Ciencias	Sumas anteriores	222,6574		8408,908,52
id.	Salvador Gamaleda	Alcaz	5125 70		
id.	C. Leguina Molina	Halqyrit.	5120 1850 70		
id.	Familia Valor	Alcaz.	5127 8		
id.	Sindicat Mtre de Fornes de Tosta.	"	5122 357		
id.	" " " "	Forelli.	5124 477,25.		
id.	" " " "	"	5129 445,75.		
id.	Jaume Vidal	Sabadell.	5121 2527,60 A		
id.	Industria del Carton Socialista.	Alcaz	5122 454,80.		
id.	" " " "	Alcaz.	5123 5240.		
id.	" " " "	"	5124 7740.		
id.	" " " "	"	5125 32530.		
id.	" " " "	"	5126 267305.		
id.	" " " "	"	5127 12250.		
id.	Colectividad Gros.	Barcelona	5128 267		
id.	" " " "	"	5129 267		
id.	Segunda Sindicat	Alcaz.	5120 618,25.		
id.	Pidel de entre.	"	5121 212,65.		
id.	José Israel Arnan.	"	5121 4060.		
id.	Union Colectiva de Banceros	"	5122 375.		
id.	Nicente Romá	"	5122 167		
id.	Emilio Raduan.	"	5123 2800.		
id.	Rafael Estere Compañy	"	5123 250.		
id.	" " " "	"	5124 400.		
id.	Control de Societats Pontoneras y Catalanas	"	5122 18	55012,69	8456908,22
Proveedores	Antonio Segura	Madrid	5124 267426 m		
id.	José Fahn.	Barcelona.	5122 765585		
id.	José Antonio Vaquez d. A.	Valencia	5121 102260 a		
id.	" " " "	"	5121 102260 a		
id.	C. Archiducella Reig	Alcaz	5123 958,00		
id.	Agustín Vassé	"	5121 2453		
id.	Succion de C. Costa Massana	Barcelona	5125 3407,5		
		Sumas y sigue	1680051		8456908,22

FECHA	Asiento N.º	Nuestro número de orden	Fecha de la factura	CONDICIONES	CONCEPTOS	CUENTAS DEUDORAS		Domicilio
						del Mayor	Auxiliar	
1937.								
Mayo 10	129	5216	15 Marzo	franspida M 2200 R	Higdon hilado	Fabricación	Fabril n.º 5.	
"	"	5217	15 "	" M 1915	"	"	" 5.	
"	"	5218	5 Mayo	"	Señal	"	" 82	
"	"	5219	6 "	contada	Secoroid	"	" 34	
"	"	5220	6 "	"	Reparacion artefacto	"	" 17	
"	"	5221	7 "	"	100 a Sulfato sico	"	" 17	
"	"	5222	20 Abril	"	1 a Drogas	"	" 11	
"	"	5223	24 Mayo	"	1 a (Petroles) Carga univa	"	" 97	
"	"	5224	20 Abril	"	0'500 Drogas	"	" 126	
"	"	5225	20 "	"	"	"	" 129	
"	"	5226	7 Mayo	Buzado	Señal	"	" 7	
"	"	5227	7 "	"	"	"	" 9	
"	"	5228	a 6 "	contada	Señal	"	" 112	
"	"	"	b "	"	"	"	" 63	
"	"	"	c "	"	"	"	" 17	
"	"	"	d "	"	"	"	" 57	
"	"	"	e "	"	"	"	" 7.	
				24520 a				
Mayo 13	130	5229	7 Mayo	Buzado. M 1951.	frapos	Deposito frapos.		
"	"	5230	8 "	"	"	"		
"	"	5231	8 "	franspida 858 M	"	"		
"	"	5232	9 Abril	liquidada	Higdon	Primeras Sealana	Higdon.	
"	"	5233	19 "	"	"	"	"	
"	"	5234	26 Marzo	contada	lavetas.	"	Ampl. Pines recambio.	
"	"	5235	25 Abril	fransp.	barbas.	Fabricación	Fabril n.º 116.	
"	"	5236	26 "	"	"	"	" 19.	
"	"	5237	26 "	"	"	"	" 8.	
"	"	5238	26 "	"	"	"	" 26.	
"	"	5239	19 "	" a 195	leite americano	"	" 27.	
"	"	5240	23 "	contada a 350	Cola fuerte.	"	" 67.	
"	"	5241	20 Abril	"	Reparaciones	"	" 32.	
"	"	5242	20 "	"	"	"	" 58	

Cuentas Acreedoras							
Del Mayor	Auxiliar	Domicilio	Pesetas	Suma diario Pesetas	TOTALES Pesetas		
Proveedores	Hed. V. Camacuberta S.A.	Jumias autanores.	16826 51		8486722 22		
id.	Camp. S ^{ma} de Habitacion de Fabra y Bonis	Barcelona	5210 288 50	M			
id.	Autonias Sportivas	"	5217 13660 22	M			
id.	Rosendo Segui Santoni	Heog	5212 2524				
id.	"	"	5218 4460				
id.	"	"	5210 504 60				
id.	Colectividad Gros	Barcelona	5211 2600 0				
id.	Basimiro Noth	Heog	5219 075 0				
id.	"	"	5213 140 0				
id.	"	"	5220 150 0				
id.	"	"	5212 080				
id.	Camp. Noumajal	Benipallem	5210 10872 5				
id.	"	"	5211 60480				
id.	Industria de Campesinos	Heog	5222 a 1375				
id.	"	"	" 6 525 60				
id.	"	"	" 5 520 20				
id.	"	"	" 4 140 00				
id.	"	"	" 2 131 70				
			131035	54730 28	8496652 50		
Proveedores	Miguel Bonavent	Gede	5224 881 01	M			
id.	Alfonso Bonander	Castellote	5220 1331 35				
Cliente	José Amador Pausi	Biar	5221 661 60	M			
Proveedores	Herberto Gellman	Barcelona	5211 4911 20				
id.	"	"	5222 3460 05				
id.	S. T. E. Subiel	"	5220 146 50				
id.	Cargas Colectivas del B. P.	Jumias	5225 2073 70				
id.	"	"	5220 988 85				
id.	"	"	5227 815 40				
id.	"	"	5228 988 75				
id.	S. de Monte	Valencia	5224 711 75	a			
id.	Sdad. S ^{ma} Noumajal	Barcelona	5210 861	a			
id.	Manuel Ferrer Hódol	Heog	5210 199 50				
id.	"	"	5210 450	180506	8514687 56		
		Jumias y oiga			8514687 56		

FECHA	Asiento N.º	Pasado	Nuestro número de orden	Fecha de la factura	CONDICIONES	CONCEPTOS	CUENTAS DEUDORAS		Domicilio
							del Mayor	Auxiliar	
1937									
Mayo 13	181		5243	10 Mayo	Pagado	Tropas	Depósito Tropas		
"	"	"	5244	8 "	"	"	id.		
"	"	"	5245	10 "	"	"	id.		
"	"	"	5246	7 "	Contado	Güeneras, pantalones etc.	Almacenes	Almacén tejidos	
"	"	"	5247	8 "	"	Bicarbonato de sod.	Primera Botona	Botoneta, Tropas, Jescup ^{do}	
"	"	"	5248	7 "	"	25 ltr. Tejidos yute	id.	Embalsajid.	
"	"	"	5249	10 "	Pasado	Gasolina	Garage	Gasolina	
"	"	"	5250	30 Abril	Contado	Papel mate	Gastos Generales	Impresiones	
"	"	"	5251	30 "	"	Libro actual	id.		
"	"	"	5252	3 Mayo	Franspende	Bordon Piano	Fabricación	Fabrica n.º 30	
"	"	"	5253	3 "	"	"	id.	" n.º 13	
"	"	"	5254	26 Abril	"	"	id.	" 17	
"	"	"	5255	26 "	"	"	id.	" 83	
"	"	"	5256	26 "	"	Seilo algodón	id.	" 80	
"	"	"	5257	26 "	"	Borde algodón	id.	" 24	
"	"	"	5258	26 "	"	"	id.	" 10	
"	"	"	5259	26 "	"	"	id.	" 80	
"	"	"	5260	20 "	"	Bordon Piano	id.	" 18	
"	"	"	5261	18 Marzo	"	"	id.	" 80	
"	"	"	5262	8 Abril	"	"	id.	" 27	
"	"	"	5263	5 "	"	"	id.	" 10	
"	"	"	5264	25 Marzo	"	"	id.	" 11	
"	"	"	5265	16 "	"	Acete especial	id.	" 123	
"	"	"	5266	21 Libre	"	Acronias ref.	id.	" 89	
"	"	"	5267	21 "	"	Acronias	id.	" 10	
"	"	"	5268	20 Noviembre	"	Acronias ref.	id.	" 72	
"	"	"	5269	21 Libre	"	"	id.	" 13	
"	"	"	5270	21 "	"	"	id.	" 83	
"	"	"	5271	21 "	"	"	id.	" 72	
"	"	"	5272	20 Noviembre	"	"	id.	" 15	
"	"	"	5273	21 Libre	"	"	id.	" 80	

COMPRAS

Cuentas Acreedoras		Domicilio	Pesetas	Suma diaria Pesetas	TOTALES Pesetas
Del Mayor	Auxiliar				
Proveedores	Francisco Alcaraz	Suma anterior			8514688,56
id.	José Espi.	Elda	52113 1808,24		
id.	Niceto Gimdo	Alcoy	52114 88,50		
Clientes	Sindicato Industria Vestir	Ondara	52115 2008,61		
	Sindicato Unica de Simulas de Alcoy y m Radio	Alcoy	52116 30730,95		
Proveedores	Castano Carbonell	"	52117 9,30		
id.	Sindicato La Velocidad y transportes, etc.	"	52118 1376,80		
id.	Justo Alcar.	"	52119 480		
id.	"	"	52120 20		
id.	"	"	52121 7		
id.	Manuel Botella	Alcoy	52122 375	A	
id.	"	"	52123 400	A	
id.	"	"	52124 300	A	
id.	"	"	52125 616,35	A	
id.	"	"	52126 130	M	
id.	"	"	52127 261	A	
id.	"	"	52128 10775	A	
id.	"	"	52129 261	A	
id.	"	"	52130 375	A	
id.	"	"	52131 140	A	
id.	"	"	52132 140	A	
id.	"	"	52133 210	A	
id.	"	"	52134 106,35	A	
id.	"	"	52135 65		
id.	Industria Electro-Hornos	Sabadell	52136 30		
id.	"	"	52137 43		
id.	"	"	52138 30		
id.	"	"	52139 50		
id.	"	"	52140 1350		
id.	"	"	52141 50		
id.	"	"	52142 6550		
id.	"	"	5273 46	49634,15	8604370,71
		Suma trique			8564370,71

FECHA	Asiento N.º	Pasado	Nuestro número de orden	Fecha de la factura	CONDICIONES	CONCEPTOS	CUENTAS DEUDORAS		Domicilio
							del Mayor	Auxiliar	
1987									
Mayo 13.	132		5274	29 Abril	francos M 1210	frapos	Deposito frapos		
"	"	"	5275	30 "	" M 2602	"	id.		
"	"	"	5276	9 Mayo	" M 4138	"	id.		
"	"	"	5277	29 Abril	Cagado	Agujas	Primeras Materiales	Accessorios	
"	"	"	5278	1º Mayo	francos M 43 K	Breana	id.	Generos Puntos	
"	"	"	5279	6 Abril	" M 294.95	Aly. Melado	id.		
"	"	"	5280	1º Abril	Cantado	Agujas	id.	Agujas, Puntas Recambio	
"	"	"	5281	21 Marzo	francos	Blac.	Gastos Generales	Libros y Reparaciones	
"	"	"	5282	24 Abril	Cantado	mf obras	id.		
"	"	"	5283	5 Mayo	"	mf escritorio	id.	Material Escritorio	
"	"	"	"	18 "	"	Cartulina p.º muestrs.	id.	Muestras Puntos	
"	"	"	5284	26 Abril	"	Impresos	id.	Impresos	
"	"	"	5285	9 Mayo	"	mf escritorio	Fabricación	Fabrica n.º 27	
"	"	"	5286	30 Abril	"	mf obras	id.	" 17	
"	"	"	5287	30 "	"	"	id.	" 63	
"	"	"	5288	30 "	"	"	id.	" 12	
"	"	"	5289	30 "	"	"	id.	" 40	
"	"	"	5290	9 "	"	"	id.	" 35	
"	"	"	5291	26 Marzo	"	"	id.	" 122	
"	"	"	5292	10 "	"	"	id.	" 35	
"	"	"	5293	26 Abril	"	mf escritorio	id.	" 15	
"	"	"	5294	1º Mayo	"	"	id.	" 12	
"	"	"	5295	24 Abril	"	mesa lona	id.	" 104	
"	"	"	5296	8 Mayo	"	Lanaredones	id.	" 14	
"	"	"	5297	6 "	francos M 9	Platina	id.	" 55	
"	"	"	5298	30 Abril	"	hierro	id.	" 40	
"	"	"	5299	30 "	"	140	id.	" 26	
"	"	"	5300	3 Mayo	"	80	id.	" 24	
"	"	"	5301	21 Marzo	"	Ferretes	id.	" 112	
"	"	"	5302	21 "	"	"	id.	" 74	
"	"	"	5303	21 "	"	"	id.	" 24	

Del Mayor	CUENTAS ACREEDORAS		Domicilio	Pesetas	Suma diaria Pesetas	TOTALES Pesetas
	Auxiliar					
Proveedores	Francisco Vilaplana		Suma anterior			8564372.71
id.	"		Alicante	5227A	1533.15 M	
id.	"		"	5227B	910.37 M	
id.	"		"	5227C	3761.18 M	
id.	Till de Joaquin Bofill		Bisbalona	5227D	22.35	
id.	Albert Boermanes, Empresa Colectiva de		Hospitalet	5227E	1811.10	
id.	Filatura Colectiva de Hilos Saldes de		Bisbalona	5227F	2218.50 M	
id.	Otto Pauerstein		Llagostera	5227G	345.00	
id.	Silvino Planes		Aleog	5227H	75	
id.	Sindicato de la Edificación, Materiales de Construcción		"	5227I	475	
Clientes	Papeles Colectivos		"	5227J	140	
id.	"		"		185.6	
Proveedores	Gráficas Socialistas		"	5227K	22	
Clientes	Papeles Colectivos		"	5227L	12	
Proveedores	Sindicato de la Edificación, Materiales de Construcción		"	5227M	14	
id.	"		"	5227N	4475	
id.	"		"	5227O	210.50	
id.	"		"	5227P	8150	
id.	"		"	5227Q	14075	
id.	"		"	5227R	480	
id.	"		"	5227S	35680	
id.	Gráficas Socialistas		"	5227T	22	
id.	"		"	5227U	10	
id.	Henriques Peris Calvo		"	5227V	357	
id.	Ida de Santiago Garcia		"	5227W	301.80	
id.	Walter Bonet S.A.		"	5227X	954	
id.	"		"	5227Y	3373	
id.	"		"	5227Z	13780	
id.	"		"	5227A	79.00	
id.	Silvino Planes		"	5227B	1150	
id.	"		"	5227C	1940	
id.	"		"	5227D	14	
			Sumas y sigue		11747.45	8564370.71

FECHA	Asiento N.º	Pasado	Nuestro número de orden	Fecha de la factura	CONDICIONES	CONCEPTOS	CUENTAS DEUDORAS		Domicilio
							del Mayor	Auxiliar	
1937									
Mayo 13	132		5304	31 Mayo	Gratificada	Ferretería	Fabricación	Fabrica n.º 11	
"	"	"	5305	31 "	"	"	id.	" 10.	
"	"	"	5306	31 "	"	"	id.	" 56	
"	"	"	5307	31 "	"	"	id.	" 104.	
"	"	"	5308	31 "	"	"	id.	" 30.	
"	"	"	5309	31 "	"	"	id.	" 23.	
"	"	"	5310	31 "	"	"	id.	" 18.	
"	"	"	5311	31 "	"	"	id.	" 21.	
"	"	"	5312	31 "	"	"	id.	" 12.	
"	"	"	5313	31 "	"	"	id.	" 9.	
"	"	"	5314	31 "	"	"	id.	" 7.	
"	"	"	5315	31 "	"	"	id.	" 1.	
"	"	"	5316	31 "	"	"	id.	" 5.	
"	"	"	5317	31 "	"	"	id.	" 29.	
Mayo 14	133		5318	12 Mayo	Bayado	M 1000	Deposito frapos		
"	"	"	5319	26 Abril	"	a 100	borrantes F.M.C.E.	Primeras Habitaris	borrantes Brozas y Limpf
"	"	"	5320	14 Mayo	"	a 962	Acete blanco.	Acetes y grasas	
"	"	"	5321	29 Abril	Interfendo.		Reparacion	Gastos Generales	Reparacion Accesorios American
"	"	"	5322	31 "	"		Albres y Reparacion	Admon Finca	Balms
"	"	"	5323	10 Mayo	2250 Contado		Acete	Fabricacion	Fabrica n.º 7
"	"	"	5324	31 "	2250 "		"	id.	" 11
"	"	"	5325	21 Abril	3940 "		"	id.	" 17.
"	"	"	5326	26 "	1500 "		"	id.	" 15.
"	"	"	5327	25 "	216 a		"	id.	" 74.
"	"	"	5328	26 "	1150 a		"	id.	" 24.
"	"	"	5329	20 "	2250 a		"	id.	" 24.
"	"	"	5330	21 "	2250 a		"	id.	" 10
"	"	"	5331	26 "	2250 a		"	id.	" 7.
"	"	"	5332	26 "	1150 a		"	id.	" 25.
"	"	"	5333	26 "	2250 a		"	id.	" 12
"	"	"	5334	1 Mayo	223 a		"	id.	" 12

Cuentas Acreedoras							
Del Mayor	Auxiliar	Domicilio	Pesetas	Suma diaria Pesetas	TOTALES Pesetas		
Proveedores.	Silvano Planes	Sumas anteriores	11747.95		8576654.51		
id.	" "	Hecy	5300	250.00			
id.	" "	"	5305	26.25			
id.	" "	"	5306	1.75			
id.	" "	"	5307	17.75			
id.	" "	"	5308	29.50			
id.	" "	"	5309	21.50			
id.	" "	"	5310	237.25			
id.	" "	"	5311	4			
id.	" "	"	5312	7			
id.	" "	"	5313	50.50			
id.	" "	"	5314	64.85			
id.	" "	"	5315	50			
id.	" "	"	5316	14.50			
id.	" "	"	5317	1.50	13281.80	8576654.51	
Proveedores.	Francisco Roma	Hecy	5318	40360.00			
id.	Miron Gramia y Aluch. S.A.	Barcelona.	5319	1935.50			
id.	Carlos Robles	Valencia.	5320	3768.35			
id.	Industria Socializada de Carpintería	Hecy	5321	2.50			
id.	"	"	5322	63.50			
id.	Francisco Alpis	"	5323	270			
id.	"	"	5324	270			
id.	"	"	5325	491.60			
id.	"	"	5326	500			
id.	"	"	5327	257.20			
id.	"	"	5328	540			
id.	"	"	5329	270			
id.	"	"	5330	270			
id.	"	"	5331	540			
id.	"	"	5332	270			
id.	"	"	5333	270			
id.	"	"	5334	270			
		Sumas y sigue		10648.80		8576654.51	

FECHA	Asiento N.º	Pasado	Nuestro número de orden	Fecha de la factura	CONDICIONES	CONCEPTOS	CUENTAS DEUDORAS		Domicilio
							del Mayor	Auxiliar	
1987									
Mayo 11	133		5235	11 Mayo 112	contado a	para	Fabricación	Fabrica no. 10.	
			5236	24 Abril 225	" a	225	id	" 9.	
			5237	4 Mayo 225	" a	"	id	" 22.	
			5238	7 " 225	" a	"	id	" 14.	
			5239	8 " 225	" a	"	id	" 14.	
			5240	26 Abril 225	" a	"	id	" 14.	
			5241	24 " 213	" a	"	id	" 64.	
			5242	11 Mayo 225	" a	"	id	" 64.	
			5243	12 " "	"	"	id	" 9.	
			5244	12 " "	"	Formitas con tuerca blanca. Rep ^a artefactos	id	" 41.	
			5245	30 Abril	"	Arreglar leonardine.	id	" 23.	
			5246	30 " "	"	Espejal	id	" 14.	
			5247	12 " "	"	Huero	id	" 12.	
			5248	7 " "	"	"	id	" 7.	
			5249	10 " "	"	"	id	" 14.	
			5250	5 Mayo.	"	Boquelteria	id	" 11.	
			5251	5 " "	"	"	id	" 36.	
			5252	26 Abril	"	"	id	" 39.	
			5253	30 " "	"	"	id	" 21.	
			5254	30 " "	"	"	id	" 33.	
			5255	30 " "	"	"	id	" 73.	
			5256	30 " "	"	"	id	" 11.	
			5257	20 " "	frangida	Reparacion artip.	id	" 36.	
			5258	20 " "	"	"	id	" 36.	
			5259	20 " "	"	"	id	" 37.	
			5260	20 " "	"	"	id	" 104.	
			5261	20 " "	"	"	id	" 64.	
			5262	31 Marzo	"	"	id	" 25.	
			5263	20 Abril	"	"	id	" 62.	
			5264	31 Marzo	"	"	id	" 103.	
			5265	31 " "	"	"	id	" 5.	

Cuentas Acreedoras		Domicilio	Pesetas	Suma diaria Pesetas	TOTALES Pesetas
Del Mayor	Auxiliar				
<i>Proveedores</i>	<i>Francisco Lopez</i>	<i>Sumas autoras</i>	1064880		8576654.51
id	"	<i>Alcoy.</i>	5337	51310	
id	"	"	5338	270	
id	"	"	5339	270	
id	"	"	5340	270	
id	"	"	5341	270	
id	"	"	5342	25560	
id	"	"	5343	270	
id	<i>Industria Alcoyana S^{ca} de Sotalederna</i>	"	5344	20	
id	"	"	5345	2	
id	<i>Manuel Ferrer Albors.</i>	"	5346	570	
id	"	"	5347	46925	
id	<i>Bernardo Pardo S.A.</i>	"	5348	1080	
id	"	"	5349	2000	
id	"	"	5350	30	
id	<i>Control de Hospitales, Fontaneros y Cristaleros</i>	"	5351	40	
id	"	"	5352	740	
id	"	"	5353	650	
id	"	"	5354	3860	
id	"	"	5355	20	
id	"	"	5356	850	
id	"	"	5357	180	
id	<i>Industrias Socialistas de Carpinteros</i>	"	5358	12380	
id	"	"	5359	2980	
id	"	"	5360	118	
id	"	"	5361	26080	
id	"	"	5362	17870	
id	"	"	5363	1105	
id	"	"	5364	16580	
id	"	"	5365	3035	
id	"	"	5366	63080	
		<i>Sumas y papel</i>	15513.75		8576654.51

FECHA	Asiento N.º	Pasado	Número de orden	Fecha de la factura	CONDICIONES	CONCEPTOS	CUENTAS DEUDORAS		Domicilio
							del Mayor	Auxiliar	
1937									
Mayo 14	133.		5866	20 Abril	frustrada	Reparación artefactos.	Fabricación	Fabrica n.º 31.	
"	"	"	5867	20 "	"	"	id.	" 67	
"	"	"	5868	20 "	"	"	id.	" 8.	
"	"	"	5869	10 Marzo.	"	"	id.	" 22.	
"	"	"	5870	20 Abril	"	"	id.	" 22.	
"	"	"	5871	1 Mayo.	"	Fuel Oil.	id.	" 12.	
"	"	"	5872	8 "	"	"	id.	" 5.	
"	"	"	5873	8 "	"	"	id.	" 45.	
"	"	"	5874	6 "	"	"	id.	" 34.	
"	"	"	5875	8 "	"	"	id.	" 34.	
"	"	"	5876	8 "	"	"	id.	" 5.	
"	"	"	5877	20 Abril	"	Accesorios	id.	" 11.	
"	"	"	5878	20 "	"	Rep.º artefactos	id.	" 17.	
"	"	"	5879	20 "	"	"	id.	" 20.	
"	"	"	5880	20 "	"	Plejo acero	id.	" 22.	
"	"	"	5881	20 "	"	Rep.º artefactos	id.	" 28.	
"	"	"	5882	20 "	"	"	id.	" 24.	
"	"	"	5883	20 "	"	"	id.	" 30.	
"	"	"	5884	20 "	"	"	id.	" 34.	
"	"	"	5885	20 "	"	Pala madem	id.	" 25.	
"	"	"	5886	20 "	"	Rep.º artefactos	id.	" 36.	
"	"	"	5887	20 "	"	Pala madem	id.	" 40.	
"	"	"	5888	20 "	"	Accesorios	id.	" 45.	
"	"	"	5889	20 "	"	"	id.	" 56.	
"	"	"	5890	20 "	"	Grasa.	id.	" 79.	
"	"	"	5891	20 "	"	bordeon rizaro	id.	" 83.	
"	"	"	5892	20 "	"	Empaquetadura armante	id.	" 99.	
Mayo 15	134		5893	18 Mayo	@ Bague	frapos.	Deposito frapos.		
"	"	"	5894	8 "	boilido. N 8999	"	id.		
"	"	"	5895	18 "	Bague. N 1397	"	id.		
"	"	"	5896	18 "	" N 519	"	id.		

COMPRAS

Cuentas Acreedoras		Domicilio	Pesetas	Suma diaria Pesetas	TOTALES Pesetas
Del Mayor	Auxiliar				
<i>Proveedores</i>	<i>Industrias Socializadas de Guipúzcoa</i>	<i>Sumas anteriores</i>	15518 75		8576654 51
id.	"	<i>Alcoy.</i>	5300	2865	
id.	"	"	363	3933	
id.	"	"	308	4241	
id.	"	"	309	4550	
id.	<i>Vibero</i>	<i>Valencia.</i>	372	819 35	
id.	"	"	371	2184 85	
id.	"	"	371	1496 35	
id.	"	"	372	635 65	
id.	"	"	374	494 60	
id.	"	"	375	728 40	
id.	"	"	375	1457 40	
id.	<i>Autón. Francis.</i>	<i>Alcoy</i>	372	1175	
id.	"	"	372	362 5	
id.	"	"	374	2452	
id.	"	"	376	7840	
id.	"	"	371	2452	
id.	"	"	372	7300	
id.	"	"	373	1380	
id.	"	"	374	1765	
id.	"	"	375	2470	
id.	"	"	376	145	
id.	"	"	377	2215	
id.	"	"	377	250	
id.	"	"	379	5072	
id.	"	"	380	1665	
id.	"	"	381	1860	
id.	"	"	5232	485	24177 85
<i>Proveedores</i>	<i>Niceto Harin.</i>	<i>Yeda.</i>	5232	770 50	8600860 36
id.	<i>José Levestre Helvat.</i>	<i>Valencia.</i>	231	4675 25	
id.	<i>Pedro Fernandez</i>	<i>Almancora.</i>	345	45210	
id.	<i>José Gorra.</i>	<i>Fuente Llana</i>	290	26717	
		<i>Sumas pique.</i>		618674	8600860 36

FECHA	Asiento N.º	Pasado	Nuestro número de orden	Fecha de la factura	CONDICIONES	CONCEPTOS	CUENTAS DEUDORAS		Domicilio
							del Mayor	Auxiliar	
1937									
Mayo 15	134		5397	13 Mayo.	frontera M 1720	frapos	Deposito	frapos	
"	"	"	5398	13 "	" M 1033	"	id.	"	
"	"	"	5399	18 "	" M 1033	"	id.	"	
"	"	"	5400	11 "	contado	Barchemin	Almacenes	Almacenes Hidroflo	
"	"	"	5401	8 "	Pagado	Foral b.º prop.	"	Jepidá	
"	"	"	5402	20 Abril	contado	Kojalaten	Fabricacion	Fabrics	" 22.
"	"	"	5403	20 "	"	"	id.	"	14.
"	"	"	5404	20 "	"	"	id.	"	5.
"	"	"	5405	20 "	"	"	id.	"	37.
"	"	"	5406	20 "	"	"	id.	"	72.
"	"	"	5407	20 "	"	"	id.	"	31.
"	"	"	5408	7 Mayo	"	frapos papel	id.	"	73.
"	"	"	5409	14 "	"	Barinos	id.	"	25
"	"	"	5410	15 Abril	"	3 caj. Accesorios	id.	"	74
"	"	"	5411	6 Mayo	"	Laminados	id.	"	20
"	"	"	5412	20 Abril	Liquidado por delegacion	Borra seda	id.	"	22.
"	"	"	5413	12 Mayo	frontera 16659 a	Foral-Ob.	id.	"	41.
"	"	"	5414	5 "	" M 316	desperdicio blanco lana	id.	"	67.
"	"	"	5415	6 "	contado M 298.	alga	id.	"	100.
Mayo 17	135		5416	14 "	Pagado M 2873	frapos	Deposito	frapos	
"	"	"	5417	14 "	" M 414	"	id.	"	
"	"	"	5418	8 "	frontera M 392	"	id.	"	
"	"	"	5419	21 Marzo	contado M 49905	Guinadon j.	Guinadon	Algodones	
"	"	"	5420	14 Mayo	Pagado	Costos	id.	Escobas y Costos	
"	"	"	5421	1 "	Liquidado por delegacion	Algodon hilado	id.	Genio Gueto	
"	"	"	5422	2 "	"	Jepidá alga	id.	"	
"	"	"	5423	15 "	Pagado	Selva	Fabricacion	Fabrics	" 7
"	"	"	5424	5 "	"	"	id.	"	9
"	"	"	5425	15 Abril	contado	Accesorios	id.	"	7
"	"	"	5426	20 "	"	Quintas planas	id.	"	67
"	"	"	5427	20 "	"	" rebondos	id.	"	64

COMPRAS

Cuentas Acreedoras		Domicilio	Pesetas	Suma diaria Pesetas	TOTALES Pesetas
Del Mayor	Auxiliar				
		Sumas anteriores	6186,84		8600,52,65
Proveedores	Francisco Vilaplana	Hicante	5297	453,05 M	
id.	Antonio Segura	Madrid	5298	3786,40 M	
id.	"	"	5299	4779,00 M	
id.	Central de Fabricantes de Papel Hermanos Alegre	"	5300	185,35	
id.	Holabertus Guipuzcoa S.A.	Barcelona	5301	48	
id.	Central de Hojalateros, Fontaneros y Castellanos	Alegre	5302	488,85	
id.	"	"	5303	16	
id.	"	"	5304	650	
id.	"	"	5305	26	
id.	"	"	5306	130	
id.	"	"	5307	865	
id.	José Camallonga Gurbert	Barcelona	5308	268,40	
id.	Unión Colectiva de Camioneros	Alegre	5309	54,50	
id.	Enrique Gil Botanda	"	5310	22,50	
id.	Rosendo Segui Santonja	"	5311	278,40	
id.	Felice Bermola	Lebadell	5312	4876,80	
id.	Alf. Paga Alcaraz	Alegre	5313	5330,05	
id.	Emilio Gator	"	5314	318,40 M	
Clientes	José Rojas Vilanova	Hendaia de Brepins	5315	1600,00 M 26049,90	8600,52,65
Proveedores	Hernand Zugales	Pozo Estrecho	5316	5408,85 M	
id.	Francisco Zubero	Nider Blauco	5317	177,80 M	
id.	Emilio Corda	Hellin	5318	2687,57 M	
id.	Antonio Guasch	Barcelona	5319	2003,25 M	
id.	Aguilón Vario	Alegre	5320	88,50	
id.	Holados y Sumas Recibidos S.C.	Barcelona	5321	856,80	
id.	Amalio Vico	"	5322	1108,90	
id.	Consejo Municipal	Benifallim	5323	461,15	
id.	"	"	5324	148,50	
id.	Hijos de Alfonso A. Sari	Barcelona	5325	65	
id.	"	"	5326	257	
id.	"	"	5327	207	
		Sumas y sigue	50732,40		8600,52,65

FECHA	Asiento N.º	Pasado	Nuestro número de orden	Fecha de la factura	CONDICIONES	CONCEPTOS	CUENTAS DEUDORAS		Domicilio
							del Mayor	Auxiliar	
1987									
Mayo 17	185		5428	30 Abril	contado	Quintas Blancas.	Fabricacion	Fabrica n.º 34	
			5429	30 "	"	82 bulatos orn.	id.	" 34	
			5430	4 Mayo	"	800 baston gris.	id.	" 74	
			5431	31 Mayo	"	1000 Scellens.	id.	" 7	
			5432	28 Febrero	"	12000 Opigero	id.	" 7	
			5433	28 "	"	12000 Scellens	id.	" 7	
			5434	4 Mayo	francopnda	Sintas	id.	" 74	
			5435	14 "	Pagado	Piles lana.	id.	" 112	
			5436	7 "	francopnda	lana consisten	id.	" 74	
			5437	12 "	contado	Pales esmeril.	id.	" 11	
			5438	5 "	"	mf obras.	id.	" 19	
			5439	29 Abril	"	"	id.	" 19	
			5440	24 "	"	mucha esmeril	id.	" 15	
			5441	4 Mayo	francopnda	113 guarda alg.	id.	" 10	
			5442	4 "	"	55 "	id.	" 24	
Mayo 18	186		5443	30 Abril	francopnda	3 Rollos papel expando.	Almacenes	Almacén Hidrofilo	
			5444	5 Mayo	"	50 papel.	Fabricacion	Fabrica n.º 42	
			5445	7 "	"	3000 "	id.	" 84	
			5446	7 "	"	3500 "	id.	" 21	
			5447	6 "	"	1500 "	id.	" 25	
			5448	7 "	contado	mf obras	id.	" 10	
			5449	25 Mayo	"	"	id.	" 104	
			5450	7 Mayo	"	"	id.	" 22	
			5451	20 Abril	"	"	id.	" 6	
			5452	7 Mayo	"	"	id.	" 70	
			5453	26 Mayo	"	"	id.	" 24	
			5454	8 Mayo	Pagado	Reposicion reloj	id.	" 18	
			5455	12 "	contado	mf obras	id.	" 6	
			5456	12 "	"	"	id.	" 40	
			5457	17 "	Pagado	Sol comun	id.	" 10	
			5458	17 "	"	"	id.	" 55	

COMPRAS

Cuentas Acreedoras		Domicilio	Pesetas	Suma diaria Pesetas	TOTALES Pesetas
Del Mayor	Auxiliar				
Proveedores.	Hijos de Alfonso A. Livi	Sumas anteriores	56782.40		56782528
id.	Hijos de Mariano Livi	Barcelona	51128	430	
id.	Vda de Francisco Merin Pinos	"	51129	818.60	
id.	Sociedad Española de Carburos Activos	Cocentaina	51130	884	
id.	" " " "	Valencia	51131	2940	
id.	" " " "	"	51132	27	
id.	" " " "	"	51133	88.00	
id.	Manufacturas Carreras S.A.	Heraux	51134	819.80	
id.	José Arnés Arnés	Hecy	51135	66	
id.	J. Lengel	Nalchun	51136	200	
id.	Kamil Pomer	Hecy	51137	45	
id.	Rocalla, S.A.	"	51138	870	
id.	"	"	51139	21.00	
id.	Ricardo Corbi	Barcelona	51140	4770	
id.	F. Campos Roman	Hecy	51141	32040.31	
id.	"	"	51142	109983.4	48809.25
Proveedores.	Industria del Carton Socialista	Hecy	51143	1570	9671174.54
id.	" " " "	"	51144	2205	
id.	" " " "	"	51145	87400	
id.	" " " "	"	51146	1587.60	
id.	" " " "	"	51147	20380	
id.	Sindicato de la Edificación Horstens 6 ^a del	"	51148	1270	
id.	" " " "	"	51149	8335	
id.	" " " "	"	51150	105	
id.	" " " "	"	51151	9172	
id.	" " " "	"	51152	1370	
id.	" " " "	"	51153	50653	
id.	(Relojeria) Bremudel, Angel	"	51154	20	
id.	Ladrillos, Piedra Artificial y Cemento armado	"	51155	67	
id.	" " " "	"	51156	20	
id.	Buniqu Horcas	"	51157	212	
id.	"	"	51158	618	
		Sumas q sigue		4050.60	
					9671174.54

FECHA	Asiento N.º	Parado	Nuestro número de orden	Fecha de la factura	CONDICIONES	CONCEPTOS	CUENTAS DEUDORAS		Domicilio
							del Mayor	Auxiliar	
1937									
Mayo 15	186		5459	11 Mayo	frasefende 291	jabon blando	Fabricacion	Fabna n.º 14	
"	"		5460	11 "	" 1108	"	id.	" 17	
"	"		5461	4 "	" 199	"	id.	" 8	
"	"		5462	4 "	" 182	"	id.	" 15	
Mayo 17	187		5463	17 "	Papelo 11 -18-	frapos	Deposito frapos	"	
"	"		5464	15 "	frasefende	gute nuevo y viejo	id.	"	
"	"		5465	24 Abril	"	Lana blanca cubetina	Primeras Materiales	Lanas	
"	"		5466	10 Mayo	" 3928	Acido sulfureo	id.	Acidos	
"	"		5467	11 "	" 3920	"	id.	"	
"	"		5468	15 "	contado 91	resapote y trama	id.	Embalsaj	
"	"		5469	12 "	frasefende 2480	Botones	id.	Genero Bunto	
"	"		5470	17 "	Papado	Gasolina	Garage	Gasolina	
"	"		5471	24 Abril	contado	Reparacion cubierta	id.	Reparaciones	
"	"		5472	10 Mayo	"	"	id.	"	
"	"		5473	20 Abril	frasefende	Hojalatena	Gastos Generales	Obras y reparaciones	
"	"		5474	10 Mayo	"	"	Almacenes	Almacenes Hidrofitos	
"	"		5475	15 Abril	contado	Esencia de litio	Fabricacion	Fabna n.º 5	
"	"		5476	17 "	frasefende	lomas	id.	" 9	
"	"		5477	17 "	"	Ribete cuero	id.	" 27	
"	"		5478	26 Febrero	"	lardos	id.	" 24	
"	"		5479	14 Mayo	"	"	id.	" 14	
"	"		5480	22 "	"	"	id.	" 11	
"	"		5481	20 Abril	"	Acido carbonicum	id.	" 18	
"	"		5482	20 Mayo	"	lardo	id.	" 20	
"	"		5483	20 "	"	lomas cuero y piel	id.	" 55	
"	"		5484	26 Febrero	"	lardo	id.	" 24	
"	"		5485	10 Abril	"	lomas cuero	id.	" 8	
"	"		5486	2 Mayo	"	Helante	id.	" 21	
"	"		5487	26 "	"	lardos y mangos	id.	" 23	
"	"		5488	28 "	"	lomas cuero	id.	" 49	
"	"		5489	22 "	"	lardos	id.	" 7	

COMPRAS

Cuentas Acreedoras		Domicilio	Pesetas	Suma diaria Pesetas	TOTALES Pesetas
Del Mayor	Auxiliar				
Proveedores	A. Gibert Borado	Sumas anteriores	4050.60		867174.54
id.	" " "	Aleq.	5159	580.50 a	
id.	" " "	"	5160	912 a	
id.	" " "	"	5161	248.50 a	
id.	" " "	"	5162	278 a	580.60
Proveedores	Somargo Castijón (Saldos)	Piruntar	5163	1440 m	867695.14
id.	S. Bastans Water.	Aliante	5164	1564 a	
id.	German Garcia Fees	"	5165	1486.75	
id.	José Antonio Doquena S.A.	Valencia.	5166	1097.05 a	
id.	" " "	"	5167	1063.60 a	
id.	Bayetano Carbonell	Aleq.	5168	338.	
id.	Nald de Manuel Escrich	Heña de Elisvort	5169	3764	
id.	Judicial Salubridad y Transporte S. A. de J. J. J. J. J.	Aleq.	5170	760.	
id.	Bruno Gots.	"	5171	207	
id.	" " "	"	5172	50.	
id.	Industrias Socialistas de Cooplatona Fontanera, S. A.	"	5173	1470	
id.	" " "	"	5174	1300	
id.	Antonio Narca.	Barcelona.	5175	624.40	
id.	Colectividad de la Industria de Bordas y demilars	Sabadell.	5176	0800	
id.	" " "	"	5177	50.	
id.	" " "	"	5178	4167.10	
id.	" " "	"	5179	107005	
id.	" " "	"	5180	4488	
id.	" " "	"	5181	4984	
id.	" " "	"	5182	2807.15	
id.	" " "	"	5183	215.10	
id.	" " "	"	5184	2797	
id.	" " "	"	5185	3650	
id.	" " "	"	5186	379	
id.	" " "	"	5187	5715	
id.	" " "	"	5188	40950	
id.	" " "	"	5189	5200.90	
		Sumas y sigue		5544535	867695.14

FECHA	Asiento N.º	Pasado	Nuestro número de orden	Fecha de la factura	CONDICIONES	CONCEPTOS	CUENTAS DEUDORAS		Domicilio
							del Mayor	Auxiliar	
1989									
Mayo 19	187		5490	19 Mayo.	fransfenda	Carta-	Fabricación	Fabrica n.º 39.	
"	"		5491	19 Abril.	"	bona cuca.	id.	" 39.	
"	"		5492	31 Mayo.	"	"	id.	" 9	
"	"		5493	30 Mayo.	"	fecerion.	id.	" 35.	
"	"		5494	30 "	"	"	id.	" 12.	
"	"		5495	30 "	"	"	id.	" 34.	
"	"		5496	14 Mayo	Pagado.	"	id.	" 139.	
"	"		5497	18 Mayo.	contado.	Impresos.	id.	" 6.	
"	"		5498	30 Abril.	"	benafena	id.	" 11.	
"	"		5499	30 "	"	"	id.	" 48.	
"	"		5500	30 "	"	"	id.	" 19.	
"	"		5501	30 "	"	"	id.	" 32.	
"	"		5502	30 "	"	"	id.	" 25.	
"	"		5503	14 Mayo.	"	Hilo algodón.	id.	" 116.	
"	"		5504	12 "	"	Quitar ramos.	id.	" 7.	
"	"		5505	18 "	"	Parafina	id.	" 41.	
"	"		5506	29 Mayo.	Pagado.	por obras	id.	" 40.	
"	"		5507	14 Mayo.	contado	Lauradina.	id.	" 14.	
"	"		5508	18 "	fransfenda a 28/11	Piel-ol.	id.	" 12.	
"	"		5509	30 Abril.	"	Stojelation	id.	" 84.	
"	"		5510	30 "	"	"	id.	" 35.	
"	"		5511	30 "	"	"	id.	" 8.	
"	"		5512	30 "	"	"	id.	" 32.	
"	"		5513	21 Mayo.	"	"	id.	" 103.	
"	"		5514	30 Abril.	"	"	id.	" 27.	
"	"		5515	30 "	"	"	id.	" 15.	
"	"		5516	30 "	"	"	id.	" 55.	
"	"		5517	30 "	"	"	id.	" 40.	
"	"		5518	7 Mayo.	contado a 307	para cañita	id.	" 57.	
Mayo 20	188		5519	18 "	"	botellonitas cubiertas y ³⁰⁷ ¹⁸⁸ ¹⁸⁸	Almacenes	Almacen felpo	
"	"		5520	" "	fransfenda a 307	frapos.	deposito	frapos.	

COMPRAS

CUENTAS ACREEDORAS		Domicilio	Pesetas	Suma diaria Pesetas	TOTALES Pesetas
Del Mayor	Auxiliar				
Proveedores.	Colectividad de la Industria de Cordes y Similares	Sumas anteriores Labadell	55445.25		8676995.14
id.	" " " " " "	"	5490	430.10	
id.	" " " " " "	"	5491	257.05	
id.	Industrias Electro-Químicas	"	5492	161.05	
id.	" " " " " "	"	5493	26	
id.	" " " " " "	"	5494	28.50	
id.	" " " " " "	"	5495	23	
id.	Fabresión Nacional de Sedaes Esponjas S. L.	Barcelona	5496	11	
id.	Graficas Socializadas	Aleay	5497	58	
id.	José Gistort Pla	"	5498	203.25	
id.	" " " " " "	"	5499	9	
id.	" " " " " "	"	5500	22	
id.	" " " " " "	"	5501	74	
id.	" " " " " "	"	5502	15.50	
id.	Helatams Gispá S. L.	Barcelona	5503	75	
id.	Hijos de Pinturo, Escultora Decorativa S. L.	Aleay	5504	240.75	
id.	Antonio Pla Espinques	"	5505	26.05	
id.	Industria de Piedra y Arena Socializada	"	5506	21	
id.	Vda de Santiago Garcia	"	5507	258.45	
id.	J. Payer Alcaraz	"	5508	1074.95	
id.	Industrias Socializadas de Fontanoni, Vidrios	"	5509	277.75	
id.	" " " " " "	"	5510	22.81	
id.	" " " " " "	"	5511	11	
id.	" " " " " "	"	5512	12	
id.	" " " " " "	"	5513	4	
id.	" " " " " "	"	5514	7	
id.	" " " " " "	"	5515	2.50	
id.	" " " " " "	"	5516	3	
id.	" " " " " "	"	5517	21.35	
Clientes	Hijos de Jacinto Pomi	Canals	5518	844.25 ^ 60/41.55	8767136.69
Clientes	Enrique Arnau Bandera	Aleay	5519	9937.50	
Proveedores	Antonio Segura	Madrid	5520	4103.45	
		Sumas y rique		1404075.11	8767136.69

FECHA	Asiento N.º	Pasado	Nuestro número de orden	Fecha de la factura	CONDICIONES	CONCEPTOS	CUENTAS DEUDORAS		Domicilio
							del Mayor	Auxiliar	
1934									
Mayo 20	138		5521	18 Mayo	fransfenda # 3522	frapos	Deposito frapos		
"	"		5522	18 "	" # 3427	"	"		
"	"		5523	18 "	Bayado # 967	"	"		
"	"		5524	17 "	botado # 748.500	Boladas blancas	Primeros Materiales	Lanzas	
"	"		5525	10 "	fransfenda # 5000	delgado con	id.	bolomute, brogas y decaupre ⁴	
"	"		5526	13 "	botado # 500	frapos	id.		
"	"		5527	19 "	Bayado	Acute Oliva	Fabricacion	Pabnea n.º 14	
"	"		"	6 "	"	"	id.	" 8	
"	"		"	c "	"	"	id.	" 6	
"	"		"	d "	"	"	id.	" 12	
"	"		"	c "	"	"	id.	" 15	
"	"		5528	20 Abril	fransfenda	Quinton	id.	" 22	
"	"		5529	20 "	"	"	id.	" 11	
"	"		5530	20 "	"	"	id.	" 12	
"	"		5531	20 "	"	"	id.	" 24	
"	"		5532	20 "	"	"	id.	" 23	
"	"		5533	20 "	"	"	id.	" 129	
"	"		5534	21 Mayo	"	Accesorios	id.	" 23	
"	"		5535	21 "	"	"	id.	" 17	
"	"		5536	21 "	"	"	id.	" 8	
"	"		5537	21 "	"	"	id.	" 13	
"	"		5538	21 "	"	"	id.	" 26	
"	"		5539	21 "	"	"	id.	" 9	
"	"		5540	21 "	"	"	id.	" 20	
"	"		5541	21 "	"	"	id.	" 1	
"	"		5542	21 "	"	"	id.	" 71	
"	"		5543	21 "	"	"	id.	" 22	
"	"		5544	21 "	"	"	id.	" 72	
"	"		5545	21 "	"	"	id.	" 73	
"	"		5546	21 "	"	"	id.	" 25	
"	"		5547	21 "	"	"	id.	" 18	

Del Mayor	CUENTAS ACREEDORAS		Domicilio	Pesetas	Suma diaria Pesetas	TOTALES Pesetas
	Auxiliar					
Proveedores	Antonio Segura		Sumas anteriores	140495		573713669
id.	"		Madrid	5521	200555 M	
id.	"		"	5522	286480 M	
id.	Samuel Hernandez		Aleog	5523	40780 M	
id.	Joaquin Bolude		Gandia	5524	350895 M	
id.	José Antonio Segura S.A.		Valencia	5525	1100 a	
id.	Aurelio Zamir S.A.		"	5526	475 a	
id.	José Esplugues		Pego	5527 a	45780	
id.	"		"	b	39895	
id.	"		"	c	40110	
id.	"		"	d	47805	
id.	"		"	e	59080	232170
id.	Forze Tempore Fil		Aleog	5528	53420	
id.	"		"	5529	137765	
id.	"		"	5530	11	
id.	"		"	5531	63445	
id.	"		"	5532	10540	
id.	"		"	5533	58825	
id.	Industria Electr. Occamias		Sabadell	5534	14	
id.	"		"	5535	10550	
id.	"		"	5536	13	
id.	"		"	5537	12	
id.	"		"	5538	1130	
id.	"		"	5539	68	
id.	"		"	5540	48	
id.	"		"	5541	22	
id.	"		"	5542	750	
id.	"		"	5543	2050	
id.	"		"	5544	1350	
id.	"		"	5545	8450	
id.	"		"	5546	2450	
id.	"		"	5547	109	
			Sumas y sigue		5559163	873713669

FECHA	Asiento N.º	Pasado	Nuestro número de orden	Fecha de la factura	CONDICIONES	CONCEPTOS	CUENTAS DEUDORAS		Domicilio
							del Mayor	Auxiliar	
1927									
Mayo 20	138		5548	31 Marzo	fronferida	Accesorios	Fabricación	Fabrica n.º 6	
			5549	31 "		"	id.	" 19.	
			5550	17 Mayo	contado A 5'00	Hilo cáñamo	id.	" 5.	
			5551	14 "	"	banicos	id.	" 19.	
			5552	17 "	"	partes	id.	" 24.	
Mayo 21	139		5553	18 Mayo	Pagado M 703	frapas	Deposito frapas		
			5554	14 "	fronferida M 495	"	id.		
			5555	14 "	contado	Reparación	Gastos generales	Reparación accesorios almocenas	
			5556	11 "	"	Reparación alq.º	Almacenes	Almacén Hiedrofilo	
			5557	18 "	Pagado a 100	colomantes	F.N.C.E.	colomantes frapas y pesonye	
			5558	18 "	" a 50	"	id.	"	
			5559	14 "	fronferida a 965	Ugail especial	id.	Acética y Gress	
			5560	15 "	contado	Reparaciones	Garage	Reparaciones	
				"	"	Accesorios	id.	Accesorios	
			5561	3 "	Pagado	Leña	Fabricación	Fabrica n.º 4	
			5562	3 "	"	"	id.	" 5.	
			5563	14 "	contado	Reparación artefactos	id.	" 8.	
			5564	14 "	"	"	id.	" 99.	
			5565	20 Abril	"	Leña	id.	" 57.	
			5566	30 Mayo	fronferida	Accesorios	id.	" 13.	
			5567	15 Abril	"	"	id.	" 41.	
			5568	7 Mayo	"	"	id.	" 21.	
			5569	10 "	"	"	id.	" 4.	
			5570	11 Marzo	"	"	id.	" 7.	
			5571	11 Mayo	" 612'10	Robina alq.º	id.	" 42.	
			5572	3 "	M 22	Algodón hilado	id.	" 13.	
			5573	12 "	Pagado a 30	colomantes	id.	" 10.	
			5574	12 "	" a 30	"	id.	" 12.	
			5575	12 "	" a 5	"	id.	" 47.	
			5576	12 "	" a 18	"	id.	" 5.	
			5577	12 "	" a 33	"	F.N.C.E.	" 55.	

Cuentas Acreedoras				
Del Mayor	Auxiliar	Domicilio	Pesetas	Suma diaria Pesetas
				TOTALES Pesetas
Proveedores	Industrias Electro Mecánicas	Sumas anteriores	25571.65	8747938.67
id.	"	Subadell.	5542 70	
id.	"	"	5543 40	
id.	Pedro Reig Pina	Cocentaina	5550 407.5 A	
id.	Misión Colectiva de Camiceros	Aleq	5551 2.25	
id.	Antonio Fla Cepellugues	"	5552 21.40	35801.70
Proveedores	Roque Sempere	Aleq	5553 307.45 M	8772938.40
id.	R. Blanet Sraíl	"	5554 8600.86 M	
id.	Vda e hijos de Niquel Martí	"	5555 14	
id.	Sindicato Industrias de Pieltrés	"	5556 5707.5	
id.	Mimon Quimica y Suelc. S.A.	Barcelona.	5557 1335.50 a	
id.	"	"	5558 1100.50 a	
id.	J. de Mozart	Valencia.	5559 2240.35 a	
id.	Sindicato de Velocidad y Transportes S ^{ca} S ^{ca} y Transportes	Aleq	a 13790.50	
id.	"	"	a 16730.00	
id.	Niquel Montués Frats	"	5561 307.30	
id.	"	"	5562 157.96	
id.	"	"	5563 309.10	
id.	Vda e hijos de Niquel Martí	"	5564 9	
id.	"	"	5565 69	
id.	Gran ^{da} Nini Santonja	"	5566 170.50	
id.	Industrias de Calificación Socializada	"	5567 513.30	
id.	"	"	5568 111.50	
id.	"	"	5569 849.0	
id.	"	"	5570 171.15	
id.	"	"	5571 2320	
id.	R. Belde Storcut	"	5572 21350	
id.	"	"	5573 535	
id.	Misión Química y Suelc. S.A.	Barcelona	5574 1700.10 a	
id.	"	"	5575 970.20 a	
id.	"	"	5576 468.40 a	
id.	"	"	5577 5857.0 a	
id.	"	"	5578 9077.5 a	
id.	"	"	5579	
		Sumas y sigue	16874.39	8772938.40

FECHA	Asiento N.º	Pasado	Nuestro número de orden	Fecha de la factura	CONDICIONES	CONCEPTOS	CUENTAS DEUDORAS		Domicilio
							del Mayor	Auxiliar	
1987									
Mayo 21	139		5578	12 Mayo	Pagado	8	Indorantes	Fabricación	Fabrica n.º 56.
"	"	"	5579	12 "	"	10	"	"	" 56.
"	"	"	5580	8 "	"	25	"	"	" 55.
"	"	"	5581	8 "	"	3	"	"	" 55.
"	"	"	5582	10 "	"	5	"	"	" 7.
"	"	"	5583	10 "	"	5	"	"	" 12.
"	"	"	5584	10 "	"	34	"	"	" 56.
"	"	"	5585	10 "	"	5	"	"	" 8.
"	"	"	5586	10 "	"	5	"	"	" 10.
"	"	"	5587	10 "	"	30	"	"	" 12.
"	"	"	5588	12 "	"	7	"	"	" 5.
Mayo 22	140		5589	12 Mayo	Cantado	M 1627	frapos	Deposito-frapos.	
"	"	"	5590	20 "	frapente	M 2121	"	"	
"	"	"	5591	12 "	"	M 8577	"	"	
"	"	"	5592	17 Abril	Cantado	"	"	"	
"	"	"	5593	17 "	"	"	"	"	
"	"	"	5594	16 "	"	"	"	"	
"	"	"	5595	28 "	"	M 3447	"	"	
"	"	"	5596	8 "	"	M 3699	"	"	
"	"	"	5597	10 "	"	M 1099	"	"	
"	"	"	5598	10 "	"	"	"	"	
"	"	"	5599	17 "	"	"	"	"	
"	"	"	5600	4 "	"	M 2921	"	"	
"	"	"	5601	2 "	"	M 10363	"	"	
"	"	"	5602	6 "	"	M 8423	"	"	
"	"	"	5603	4 "	"	M 4015	"	"	
"	"	"	5604	4 "	"	M 3282	"	"	
"	"	"	5605	24 Mayo	"	M 2805	"	"	
"	"	"	5606	9 Abril	"	M 4567	"	"	
"	"	"	5607	12 "	"	M 7020	"	"	
"	"	"	5608	13 "	"	M 8885	"	"	

COMPRAS

Cuentas Acreedoras		Domicilio	Pesetas	Suma diaria Pesetas	TOTALES Pesetas
Del Mayor	Auxiliar				
Proveedores.	Miner Química y Alca. S.A.	Sumas anteriores.	10874.39		8772288.42
id.	" " " "	(Alcoy) Barcelona.	5278 220.55 a		
id.	" " " "	"	5278 210.60 a		
id.	" " " "	"	5280 649.85 a		
id.	" " " "	"	5281 284.10 a		
id.	" " " "	"	5282 171.70 a		
id.	" " " "	"	5283 268.10 a		
id.	" " " "	"	5284 899.65 a		
id.	" " " "	"	5285 111.75 a		
id.	" " " "	"	5286 148.60 a		
id.	" " " "	"	5287 2805.70 a		
id.	" " " "	"	5288 251.85 a	22846.84	8795815.26
Proveedores.	José Levestre Salvat.	Valencia.	5289 568.85 M		
id.	Antonio Segura	Habid.	5290 87.00 M		
id.	Juan Beneyto Beneyto.	Valencia.	5291 210.75 M		
id.	Enrique Esteban.	Habid.	5292 5676.80		
id.	" "	"	5293 10008.00		
id.	" "	"	5294 4490.40		
id.	Juan "Dios" Pico.	"	5295 2582.85 M		
id.	" "	"	5296 5507.86 M		
id.	" "	"	5297 1077.80 M		
id.	Salvador "Seltel"	"	5298 5249.86		
id.	Nda de M. Flor. Inesor.	"	5299 6873.30		
id.	Marina Torre	"	5300 2673.90 M		
id.	" "	"	5301 13733.70 M		
id.	" "	"	5302 7436.70 M		
id.	" "	"	5303 5408.70 M		
id.	" "	"	5304 4980.65 M		
id.	" "	"	5305 4745.50 M		
id.	" "	"	5306 7070.50 M		
id.	" "	"	5307 3077.70 M		
id.	" "	"	5308 9476.05 M		
		Sumas y sigue.	108780.95		8795815.26

FECHA	Asiento N.º	Pasado	Nuestro número de orden	Fecha de la factura	CONDICIONES	CONCEPTOS	CUENTAS DEUDORAS		Domicilio
							del Mayor	Auxiliar	
1927.									
Mayo 22.	140		5609	14 Hbit.	contado M 6375	gastos.	Deposito Grapes		
"	"	"	5610	15 "	" M 6969	"	id.		
"	"	"	5611	17 "	" M 4850	"	id.		
"	"	"	5612	22 "	" M 2063	"	id.		
"	"	"	5613	17 "	" M 7858	"	id.		
"	"	"	5614	19 "	" M 9894	"	id.		
"	"	"	5615	21 "	" M 4802	"	id.		
"	"	"	5616	22 "	" M 7748	"	id.		
"	"	"	5617	23 "	" M 7476	"	id.		
"	"	"	5618	27 "	" M 7172	"	id.		
"	"	"	5619	18 Mayo.	"	Plantones, Epimora ch.	Almacenes	Almacén fijado	
"	"	"	5620	19 "	" 50	Polichonites.	id.	"	
"	"	"	5621	30 Hbit.	franzesa	Curios, Almacén ch.	id.	"	
"	"	"	5622	19 "	contado M 2544	Algodón.	Simoras Botónes	Algodones.	
"	"	"	5623	19 "	" M 2556	"	id.	"	
"	"	"	5624	19 "	" M 2618	"	id.	"	
"	"	"	5625	22 Mayo.	franzesa M 2516	"	id.	"	
"	"	"	5626	18 Mayo.	Pagado A 24	Hilo cáñamo	id.	Accesorios.	
"	"	"	5627	6 30 Hbit.	franzesa	66) bejes unan.	Gastos Generales	Montañas Paños	
"	"	"	"	"	"	Madam	id.	Obrs y reparacion.	
"	"	"	"	"	"	"	Fabricacion	Fabrica n.º 31.	
"	"	"	5628	"	"	bejes y madam	id.	" 41.	
"	"	"	5629	"	"	madam	id.	" 30	
"	"	"	5630	"	"	"	id.	" 26.	
"	"	"	5631	"	"	lema	id.	" 23	
"	"	"	5632	"	"	madam	id.	" 18.	
"	"	"	5633	"	"	Asombr.	id.	" 17	
"	"	"	5634	"	"	madam	id.	" 12.	
"	"	"	5635	"	"	madam y lema.	id.	" 9.	
"	"	"	5636	"	"	Asombr.	id.	" 7.	
"	"	"	5637	"	"	madam	id.	" 5.	

Cuentas Acreedoras		Domicilio		Pesetas	Suma diaria Pesetas	TOTALES Pesetas
Del Mayor	Auxiliar					
Proveedores.	Anónima Tanje.	Sumas anteriores		108750.95		8795815.35
id.	" "	Madrid.		5009		
id.	" "	"		5610		
id.	" "	"		5011		
id.	" "	"		5612		
id.	" "	"		5013		
id.	" "	"		5014		
id.	" "	"		5015		
id.	" "	"		5016		
id.	" "	"		5017		
id.	" "	"		5018		
Clientes	Sindicato Industrial Nestor	Monte Pidal	Hecy	5019		
id.	Enrique Arceiz, Cardela.	"	"	5020		
Proveedores	Sindicato de la Madona.	"	"	5021		
id.	Comite Industrial Agodonov.	Barcelona.		5022		
id.	" " "	"		5023		
id.	" " "	"		5024		
id.	Ninas-Goy. S. A. S. A.	"		5025		
id.	Pedro Rieg Giron.	Loceztaina		5026		
id.	Sindicato de la Madona.	Hecy		6.14.00.7		
id.	" " "	"		6.10.85.		
id.	" " "	"		2.20.00.		
id.	" " "	"		5028		
id.	" " "	"		5029		
id.	" " "	"		5030		
id.	" " "	"		5031		
id.	" " "	"		5032		
id.	" " "	"		5033		
id.	" " "	"		5034		
id.	" " "	"		5035		
id.	" " "	"		5036		
id.	" " "	"		5037		
id.	" " "	"		5038		
		Sumas y sigue		391030.53		8795815.35

FECHA	Asiento N.º	Pasado	Nuestro número de orden	Fecha de la factura	CONDICIONES	CONCEPTOS	CUENTAS DEUDORAS		Domicilio
							del Mayor	Auxiliar	
1934									
Mayo 22	140		5638	30 Abril	frustrada	cinta madra	Fabricación	Fabrica n.º 35.	
			5639	" "	"	modera	id.	" " 36.	
			5640	" "	"	esmer y porm	id.	" " 40.	
			5641	" "	"	madra	id.	" " 44.	
			5642	" "	"	Cajal cosse.	id.	" " 45.	
			5643	" "	"	lema.	id.	" " 56.	
			5644	" "	"	Cajal cosse.	id.	" " 71.	
			5645	" "	"	lema.	id.	" " 99.	
			5646	13 Mayo 22	5a leantada	para	id.	" " 9.	
			5647	18 " 225	"	"	id.	" " 12.	
			5648	14 " 416	"	"	id.	" " 24.	
			5649	5 " 225	"	"	id.	" " 32.	
			5650	14 " 225	"	"	id.	" " 32.	
			5651	10 " 416	"	"	id.	" " 8.	
			5652	14 " 225	"	"	id.	" " 15.	
			5653	13 " 225	"	"	id.	" " 14.	
			5654	10 " 225	"	"	id.	" " 25.	
			5655	7 " 225	"	"	id.	" " 9.	
			5656	4 " 410	"	"	id.	" " 74.	
			5657	6 " 225	"	"	id.	" " 12.	
			5658	11 " 225	"	"	id.	" " 12.	
			5659	20 " "	Pagado	Hoces acite	id.	" " 8.	
			5660	21 Mayo	leantada	Drapone	id.	" " 7.	
			5661	22 " "	"	Anda impres.	id.	" " 17.	
			5662	30 Abril	Pagado a 125	Drapone	id.	" " 5.	
			5663	3 Mayo	frustrada 833 M	Piel lana.	id.	" " 110.	
			5664	18 " "	leantada	lavaderos	id.	" " 17.	
			5665	18 " "	"	expensin	id.	" " 15.	
			5666	18 " "	"	"	id.	" " 114.	
			5667	13 " "	"	"	id.	" " 82.	
			5668	20 Abril	" a 2)	Drapone	id.	" " 99.	

COMPRAS

Cuentas Acreedoras		Domicilio	Pesetas	Suma diaria Pesetas	TOTALES Pesetas
Del Mayor	Auxiliar				
Proveedores.	Indiata de Madia	Sumas anteriores	241080.53		87758153.66
id.	" " "	Alay	5022	4	
id.	" " "	"	5029	144.15	
id.	" " "	"	5041	19.50	
id.	" " "	"	5041	182.5	
id.	" " "	"	5042	68	
id.	" " "	"	5043	58	
id.	" " "	"	5044	78	
id.	" " "	"	5045	298	
id.	Francisco Alegre	"	5046	270	a
id.	" " "	"	5047	270	a
id.	" " "	"	5048	578.50	a
id.	" " "	"	5049	270	a
id.	" " "	"	5050	270	a
id.	" " "	"	5051	270	a
id.	" " "	"	5052	270	a
id.	" " "	"	5053	270	a
id.	" " "	"	5054	270	a
id.	" " "	"	5055	270	a
id.	" " "	"	5056	570.50	a
id.	" " "	"	5057	270	a
id.	" " "	"	5058	270	a
id.	José Espliques	Pego	5059	270	
id.	Sociedad Espanola de Barbares Hotelaria	Valencia	5060	87	
id.	Gelares Sobadell S. L.	Sabadell	5061	30	
id.	Colectividad Gros	Barcelona	5062	304.50	a
id.	Aguatín García Sandermetras	Catamepa	5063	108	11
id.	Resende Agui Santoupa	Alay	5064	358.75	
id.	" " "	"	5065	125	
id.	" " "	"	5066	124.5	
id.	" " "	"	5067	245	
id.	Obispo de Juan Botella Alay	"	5068	525	a
		Sumas y ajuste	245110.83		87758153.66

FECHA	Asiento N.º	Pasado	Nuestro número de orden	Fecha de la factura	CONDICIONES	CONCEPTOS	CUENTAS DEUDORAS		Domicilio
							del Mayor	Auxiliar	
1968									
Mayo 22	140		5669	20 Abril	Contado	Proquimia	Fabricación	Fabrica n.º 10	
"	"	"	5670	20 "	"	"	id.	" " 20	
"	"	"	5671	20 "	"	"	id.	" " 20	
"	"	"	5672	20 "	"	"	id.	" " 21	
"	"	"	5673	20 "	"	"	id.	" " 5	
"	"	"	5674	20 "	"	"	id.	" " 22	
"	"	"	5675	20 "	"	"	id.	" " 9	
"	"	"	5676	20 "	"	"	id.	" " 24	
"	"	"	5677	7 Mayo	"	Huero negro	id.	" " 22	
"	"	"	5678	20 "	"	"	id.	" " 26	
"	"	"	5679	20 "	"	"	id.	" " 14	
"	"	"	5680	20 "	"	Algarrobas	id.	" " 56	
"	"	"	5681	11 "	"	Laminas p. medusa	id.	" " 30	
"	"	"	5682	20 "	"	Lena	id.	" " 2	
"	"	"	5683	18 "	"	Sevamos alg.	id.	" " 28	
Mayo 24	143		5684	2 Mayo	Liquidado por seligón m.	cepillos	Primeras Matenas	Genero Puntos	
"	"	"	5685	5 Abril	francinda " 1167	alg. hilado	id.	" "	
"	"	"	5686	19 Mayo	" " 992	"	id.	" "	
"	"	"	5687	21 "	"	"	id.	" "	
"	"	"	5688	8 Mayo	Contado " 8311.600	"	id.	" "	
"	"	"	5689	14 "	francinda " 100	cepillos que.	id.	Cambalajes	
"	"	"	5690	26 Abril	" " 100	"	id.	" "	
"	"	"	5691	13 Mayo	" " 100	"	id.	" "	
"	"	"	5692	11 "	Contado	seas	id.	" "	
"	"	"	5693	21 "	Caudo	cepillos	id.	Escobas y cepillos	
"	"	"	5694	11 "	francinda	Laminas	id.	Accesorios	
"	"	"	5695	21 "	Caudo " 2785	cepillos	Supuesto frapos		
"	"	"	5696	21 "	francinda " 5815	"	id.		
"	"	"	5697	19 "	" " 8722	"	id.		
"	"	"	5698	17 "	" " 200	cepillos papel	Gastos Generales	Abuelos Puntos	
"	"	"	5699	10 "	" " 103	Contado y Caudo	Almudenas	Almudenas Hidropilas	

COMPRAS

Cuentas Acreedoras		Domicilio	Pesetas	Suma diaria Pesetas	TOTALES Pesetas
Del Mayor	Auxiliar				
Proveedores.	Hijo de Juan Botella Ruiz.	Hecy.	348110.58		348110.58
id.	" " " "	"	1	"	
id.	" " " "	"	225	"	
id.	" " " "	"	100	"	
id.	" " " "	"	19.50	"	
id.	" " " "	"	8	"	
id.	" " " "	"	14	"	
id.	" " " "	"	55.50	"	
id.	" " " "	"	27	"	
id.	Gasimiro Corbi	"	8	"	
id.	" " " "	"	6	"	
id.	" " " "	"	10	"	
id.	Rafael Esteve Company	"	508.50	"	
id.	Alfredo Otero	"	160	"	
id.	Antonio Lopez	"	1958.90	"	
id.	Manuel Barrio Gauder.	"	66.5	301.032.63	9096247.89
Proveedores.	Eugenio Verdu.	Hongat.	13328.65		
id.	La Preparacion Feptel S.A.	Barcelona	10744.40 M.		
id.	" " " "	"	9680.85 M.		
id.	"Hijos de Oller y Planells"	Barcelona	17137.90		
id.	Joaquín Rosés	"	79030.70 M.		
id.	Trabajadores de Cameros.	Cameros	886.90 M.		
id.	" " " "	"	886.90 M.		
id.	" " " "	"	886.90 M.		
Clientes	Nicente Calafi.	Barcelona	177.80		
Proveedores	Augustin Nolis	Hecy.	538.00		
id.	Siemens Industria Electrica S.A.	Madrid	2576.55		
id.	José Cortell.	Hecy.	2887.50 M.		
id.	Antonio Segura	Madrid.	3040.65 M.		
id.	Juan Velada	Alarcon	2802.25 M.		
id.	Industria del Carton Socializada	Hecy.	88.00		
id.	" " " "	"	1820.5		
	" " " "	Madrid y Arque	146240.85		9096247.89

FECHA	Asiento N.º	Pasado	Nuestro número de orden	Fecha de la factura	CONDICIONES	CONCEPTOS	CUENTAS DEUDORAS		Domicilio
							del Mayor	Auxiliar	
1957									
Mayo 20	141		5700	1º Mayo	Contado	Motor eléctrico, no reconstruido	Fabricación	Fábrica n.º 129	
			5701	15	Contado	no reconstruido	id.	57	
			5702	10	M	1440	Hielo elytr	id.	25
			5703	10	M	10.-	id.	30	
			5704	20			buscador alumbr.	id.	102
			5705	24			"	id.	61
			5706	20			"	id.	66
			5707	15			Petroleo "	id.	10
			5708	15			"	id.	25
			5709	11	francoposte	500	lejal carton	id.	45
			5710	12	"	500	"	id.	41
			5711	12	"	1000	"	id.	45
			5712	12	"	500	"	id.	45
			5713	14	"	3500	"	id.	41
			5714	26 Abril	"	M 150	pepido apte.	id.	22
			5715	24	"	M 150	"	id.	76
			5716	5 Mayo	"	M 206	"	id.	59
			5717	12	"	M 200	"	id.	22
			5718	11	"	M 200	"	id.	34
			5719	19	Contado		Lauredoner	id.	21
Mayo 25	142		5720	22 Mayo	Contado	M 533	frupos.	Deposito frupos.	
			5721	24	"	M 349	"	id.	
			5722	24	francoposte	M 1405	"	id.	
			5723	14	"	M 9102	"	id.	
			5724	15	"	M 12274	"	id.	
			5725	20 Abril	Contado	n 15000	carbon entado	Combustibles	
			5726	22 Mayo	"	"	Gastos carlos	Gastos Generales	Material Esconter
			5727	20 Abril	"	"	ml. ventona	id.	
			5728	14 Mayo	Contado	"	acite inferior	Fabricación	Fábrica n.º 7
					"	"	"	id.	7
					"	"	"	id.	7

Cuentas Acreedoras		Domicilio	Pesetas	Suma diaria Pesetas	TOTALES Pesetas
Del Mayor	Auxiliar				
		Sumas anteriores	146240.89		9096847.89
Proveedores.	Ramón Pastor Blanes	Alecy	5700	3500	
Clientes	Hijos de Jacinto Ferré	Castell	5701	3500	
Proveedores.	Héctor Jordá Boté	Alecy	5702	2325 M	
id.	"	"	5703	100 M	
id.	Franco Reina	"	5704	491.80	
id.	"	"	5705	238.00	
id.	"	"	5706	409.50	
id.	Sindicato La Velocidad / Transportes A. H. S. J. J. J.	"	5707	55	
id.	"	"	5708	1650	
id.	Industria del Cartón Sociedades	"	5709	7840	
id.	"	"	5710	196	
id.	"	"	5711	200	
id.	"	"	5712	107.80	
id.	"	"	5713	1617	
id.	Grabadores de Baneros.	Baneros.	5714	324.5 M	
id.	"	"	5715	580.35 M	
id.	"	"	5716	210.90 M	
id.	"	"	5717	769.50 M	
id.	"	"	5718	477.00 M	
id.	Nda de Santiago García	Alecy	5719	89.00	159493.63
Proveedores.	Niceto Carballo	Gorja	5720	177.00 M	9256241.52
id.	Harald Sans	Ullera	5721	118.50 M	
id.	Emilia Gordá	Stellen	5722	917.5 M	
id.	Leonor Boluda Janduir	Castellón	5723	5807.70 M	
id.	"	"	5724	2255 M	
id.	La Extranjera / Hina de Boule Amieño	Castellón	5725	805 a	
id.	Hijos de L. Albers	Alecy	5726	707.52	
id.	Nda de Altamira Escarpone	"	5727	6070	
id.	Sindicato de Campesinos	"	c 790.00		
id.	"	"	b 1188.00		
id.	"	"	c 790.00		
		Sumas porque	2772.00	14111.85	9256241.52

FECHA	Asiento N.º	Pasado	Número de orden	Fecha de la factura	CONDICIONES	CONCEPTOS	CUENTAS DEUDORAS		Domicilio
							del Mayor	Auxiliar	
1987									
Mayo 25	143		5728	14 Mayo	Papalo a 20%	debits inferior	Fabricacion	Fabrica n.º 11	
"	"	"	5729	20 "	locutado	deploteria	id	" " 12	
"	"	"	5730	20 "	"	"	id	" " 33	
"	"	"	5731	20 "	"	"	id	" " 67	
"	"	"	5732	20 "	"	"	id	" " 19	
"	"	"	5733	30 Abril	"	"	id	" " 110	
"	"	"	5734	30 "	"	"	id	" " 6	
Mayo 25	143		5735	24 Mayo	Bazado 1205 M	frapos	Deposito frapos		
"	"	"	5736	30 Abril	boutado	Apertor piers Almac	Almacenes	Almacenes	
"	"	"	5737	12 "	20 dias 2% a 60	Colonarty	Primeras skatons	Colonarty, Drogs y Searcy ^{to}	
"	"	"	5738	21 "	Liquidado	Locos y araudels cuero	id	Acciones	
"	"	"	5739	21 Mayo	Bazado	Gasolina	Garage	Gasolina	
"	"	"	5740	22 Mayo	boud ^o M 116	Bomes	Fabricacion	Fabrica n.º 106	
"	"	"	5741	6 "	fransferite	424 a	Fuel-oil	id	60
"	"	"	5742	12 "	"	119 a	"	id	64
"	"	"	5743	18 "	"	1013 a	"	id	5
"	"	"	5744	7 "	"	"	"	id	59
"	"	"	5745	13 "	"	carpinteria Rp ^o artfacto	"	id	34
"	"	"	5746	12 "	"	"	"	id	34
"	"	"	5747	12 "	"	"	"	id	56
"	"	"	5748	12 "	"	"	"	id	36
"	"	"	5749	7 "	"	"	"	id	6
"	"	"	5750	12 "	"	"	"	id	22
"	"	"	5751	12 "	"	"	"	id	14
"	"	"	5752	7 "	"	"	"	id	61
"	"	"	5753	12 "	"	"	"	id	8
"	"	"	5754	7 "	"	"	"	id	16
"	"	"	5755	12 "	"	"	"	id	106
"	"	"	5756	12 "	"	"	"	id	104
"	"	"	5757	12 "	"	"	"	id	11
"	"	"	5758	20 Abril	"	"	"	id	26

COMPRAS

Cuentas Acreedoras		Domicilio	Pesetas	Suma diaria Pesetas	TOTALES Pesetas
Del Mayor	Auxiliar				
Proveedores.	Sindicato de Campesinos	Armas anteriores	2796.00	14.111.25	9256341.52
id.	Control de Hospitales Santacruz y Cristobal	Alcoy 5715 de 1138 do.	8160		
id.	" " " "	"	5729	8	
id.	" " " "	"	5730	7	
id.	" " " "	"	5721	7	
id.	" " " "	"	5732	269.40	
id.	" " " "	"	5733	328.85	
id.	" " " "	"	5734	360.12	1904862
Proveedores.	Hilago Nolta.	Alcoy	5735	567.10	9275890.14
id.	Rosa, Pous y C ^{as}	Lambar	5736	3061.25	
id.	Sociedad Anonima Aramon	Madrid.	5737	2836.85	a
id.	Comcal, faecol, cueros molinados.	Barcelona.	5738	907.05	
id.	Sindicato de Obreros y Empleados S ^{ca} N ^{ca} de Transporte de Alcoy	Alcoy	5739	450.	
id.	Fragua Barona Cortes.	Berlto	5740	10.835.31	
id.	Nibro	Valencia	5741	168.25	a
id.	"	"	5742	179.80	a
id.	"	"	5743	337.60	a
id.	Industrias Socializadas de Carpinteria	Alcoy	5744	149.90	
id.	" " " "	"	5745	137.55	
id.	" " " "	"	5746	352.60	
id.	" " " "	"	5747	346.45	
id.	" " " "	"	5748	51.85	
id.	" " " "	"	5749	48.55	
id.	" " " "	"	5750	238.40	
id.	" " " "	"	5751	225.15	
id.	" " " "	"	5752	28.40	
id.	" " " "	"	5753	386.75	
id.	" " " "	"	5754	157.45	
id.	" " " "	"	5755	2.50	
id.	" " " "	"	5756	205.75	
id.	" " " "	"	5757	57.90	
id.	" " " "	"	5758	162.25	
		Sumas y sigue		10469.80	9275890.14

COMPRAS

Cuentas Acreedoras		Domicilio	Pesetas	Suma diaria Pesetas	TOTALES Pesetas
Del Mayor	Auxiliar				
Proveedores	Industrias Socializadas de Benipintón	Sumas anteriores	10469.80		9295810.14
id.	"	Alcoy	1875		
id.	"	"	1740		
Diversos	Librería Lorens	"	8910	10285.45	9295915.59
Clientes	Remigio Muris	Alcoy	456190.25		
Proveedores	Enrique Fracalanda	"	1625		
id.	Industrias Electricas Socializadas	"	7050		
id.	Ninas - Gzig & S.A.	Barcelona	26749.74		
id.	Industrias Plástico Sevam S.A.	Valencia	400		
id.	V. Gil, Hazañell	Alcala	288.05		
id.	Colectividad Obrera Werrheim Rapida S.W.G.	Barcelona	1148.00		
id.	Rafael Estero Company	Alcoy	5500		
id.	Sindicato de la Edificación, H. 102.6 ^{ta} S. 100	"	38.50		
Clientes	Tomás Ribera Hono.	Poneres	13570		
Proveedores	Antonio Jorda	Alcoy	132		
id.	Sindicato de la Edificación, H. 102.6 ^{ta} S. 100	"	109.25		
id.	" " " "	"	205.25		
id.	" " " "	"	219.45		
id.	" " " "	"	100		
id.	" " " "	"	6450		
id.	" " " "	"	10		
id.	Manuel Ferrer Albor	"	1070		
id.	" " " "	"	3762		
id.	" " " "	"	1280		
id.	Industrias Electricas Socializadas	"	143.45		
id.	" " " "	"	731		
id.	" " " "	"	315		
id.	" " " "	"	199.25		
id.	" " " "	"	71.60		
id.	" " " "	"	500.25		
id.	" " " "	"	2600		
id.	" " " "	"	617.25		
		Sumas y sigue	48909.30		9295915.59

FECHA	Asiento N.º	Pasado	Nuestro número de orden	Fecha de la factura	CONDICIONES	CONCEPTOS	CUENTAS DEUDORAS		Domicilio
							del Mayor	Auxiliar	
1939									
Mayo 27	144		5790	24 Abril	francenda	ml. eléctrico	Fabricación	Fábrica n.º 104	
"	"	"	5791	22 "	"	"	id.	" 31	
"	"	"	5792	24 "	"	"	id.	" 40	
"	"	"	5793	29 "	"	"	id.	" 34	
"	"	"	5794	15 "	"	"	id.	" 42	
"	"	"	5795	24 Marzo	"	"	id.	" 41	
"	"	"	5796	24 Abril	"	"	id.	" 3	
"	"	"	5797	25 "	"	"	id.	" 4	
"	"	"	5798	24 "	"	"	id.	" 30	
"	"	"	5799	15 "	"	"	id.	" 44	
"	"	"	5800	15 Mayo	"	"	id.	" 103	
"	"	"	5801	20 Abril	"	"	id.	" 40	
"	"	"	5802	15 Mayo	"	"	id.	" 21	
"	"	"	5803	15 "	"	"	id.	" 59	
"	"	"	5804	15 "	"	"	id.	" 55	
"	"	"	5805	15 "	"	"	id.	" 41	
"	"	"	5806	15 "	"	"	id.	" 56	
"	"	"	5807	15 "	"	"	id.	" 40	
"	"	"	5808	20 Abril	"	"	id.	" 1	
"	"	"	5809	15 Mayo	"	Auto-transformador y línea	Maginaria	" 42	
Mayo 28	145		5810	26 "	francenda 5683 M	frapos.	Deposito frapos.		
"	"	"	5811	26 "	pagado 1736 M	"	id.		
"	"	"	5812	26 "	"	"	id.		
"	"	"	5813	20 "	"	lana Solway	Primeros batanes	Colorante, frapos y desengrasante.	
"	"	"	5814	26 "	"	batas	id.	Seccorid.	
"	"	"	5815	6 Marzo	francenda 2200 M	Algodon hilado	id.	Genesol Punta.	
"	"	"	5816	20 Abril	batas	Batanes	id.	"	
"	"	"	5817	1º Mayo	francenda 2586 m	frapos	id.	"	
"	"	"	5818	10 "	"	"	id.	"	
"	"	"	5819	14 "	"	3512	id.	"	
"	"	"	5820	15 "	"	A. 285	lana de algodón	Fabricación	Fábrica n.º 27

CUENTAS ACREEDORAS		Domicilio	Pesetas	Suma diaria Pesetas	TOTALES Pesetas
Del Mayor	Auxiliar				
Proveedores.	Industrias Electricas Socializadas	Sumas anteriores	4890,70,00		4890,70,00
id.	"	Hlecy	2710	2471,5	
id.	"	"	2711	10	
id.	"	"	2712	248,55	
id.	"	"	2713	667,5	
id.	"	"	2714	1,50	
id.	"	"	2715	104,95	
id.	"	"	2716	12,80	
id.	"	"	2717	677,5	
id.	"	"	2718	34,45	
id.	"	"	2719	520	
id.	"	"	2810	5430	
id.	"	"	2811	88,50	
id.	"	"	2812	22270	
id.	"	"	2813	1350	
id.	"	"	2814	288,55	
id.	"	"	2815	13050	
id.	"	"	2816	5480	
id.	"	"	2817	1550	
id.	"	"	2818	2,85	
id.	"	"	2819	647,5	491877,55
Proveedores.	Antonio Laguna	Madrid.	2810	2877,60	M
id.	José Vidal	Barcelona	2811	1758	M
id.	Salvador Balaguer	Benise	2812	1104,75	
id.	Alfonso Ben.	Portbou	2813	17388	
id.	José Gimner	Hlecy	2814	30	
id.	S. de V. Casanubert & A.	Barcelona	2815	85750	M
id.	José M ^a Cabrom	Valencia	2816	81,60	
id.	Juan Ferridor Ld	Barcelona	2817	481920	
id.	Festil Hinas Cooperativa	id.	2818	536,05	
id.	Vda de Manuel Escrich	Hlecy de Brusport	2819	3171,30	
id.	F. Campes Romero.	Hlecy	2820	66870	A
		Sumas y pique		55950/10	
					9777353,14

FECHA	Asiento N.º	Pasado	Número de orden	Fecha de la factura	CONDICIONES	CONCEPTOS	CUENTAS DEUDORAS		Domicilio
							del Mayor	Auxiliar	
1939									
Mayo 28	145		5821	15 Mayo	frustrada	boanca euro	Fabricacion	Fabra n: 14	
			5822	12 Abril	Liquidada	boanca	id	74	
			5823	20 "	"	"	id	18	
			5824	14 Mayo	"	"	id	9	
			5825	26 "	pagado	frasil	id	100	
			5826	26 "	"	aceite oliva	id	8	
			5827	24 "	boitado	lavadores	id	14	
			5828	24 "	"	Fibar cortada	id	7	
			5829	20 "	"	benicots	id	34	
			5830	15 "	frustrada	aceirones	id	81	
			5831	15 "	"	vircha	id	65	
			5832	15 "	"	aceite p. motor y grasa	id	61	
			5833	15 "	"	rodamientos a bolos	id	57	
			5834	15 "	"	aceite engine	id	55	
			5835	20 Abril	"	boanca euro	id	44	
			5836	15 Mayo	"	Manja union y coma	id	41	
			5837	15 "	"	Reparacion manija perandis	id	30	
			5838	15 "	"	boanca euro	id	24	
			5839	15 "	"	grillet engine	id	13	
			5840	15 "	"	caja ganchos	id	12	
			5841	15 "	"	Raja una manija	id	8	
			5842	9 "	"	carbon	id	9	
			5843	6 "	"	"	id	27	
			5844	4 "	"	"	id	63	
			5845	20 Abril	"	"	id	7	
			5846	26 "	"	"	id	64	
			5847	16 Mayo	"	"	id	57	
			5848	20 Abril	"	Perreteria	id	116	
			5849	20 "	"	"	id	24	
			5850	20 "	"	"	id	74	
			5851	20 "	"	"	id	72	

COMPRAS

Cuentas acreedoras		Domicilio	Pesetas	Suma diaria Pesetas	TOTALES Pesetas
Del Mayor	Auxiliar				
Proveedores	P. Campos Román	Sumas anteriores	55930.10		9477355.14
id.	Borcas, fajas y bueros deoldados. S. C.	Recop.	5221	268.40	
id.	"	Barcelona	5222	206.55	
id.	"	"	5223	97.75	
id.	"	"	5224	486	
Clientes	Sindicato Industrial del Vestir. Monte Piedad	Recop.	5225	180.60	
Proveedores.	Manuel Francis	"	5226	79.75	
id.	Vda de Santiago Garcia	"	5227	111.70	
id.	"	"	5228	86.75	
id.	Sindicato Edificación, Sección obras	"	5229	45	
id.	Antonio Franco	"	5230	118.00	
id.	"	"	5231	88.00	
id.	"	"	5232	534.85	
id.	"	"	5233	261.65	
id.	"	"	5234	107.80	
id.	"	"	5235	100.00	
id.	"	"	5236	70.70	
id.	"	"	5237	128.80	
id.	"	"	5238	146.80	
id.	"	"	5239	440	
id.	"	"	5240	18.00	
id.	"	"	5241	12.00	
id.	Heliodora Madroño, incautata.	Alcance	5242	310.70	
id.	"	"	5243	570.50	
id.	"	"	5244	346.45	
id.	"	"	5245	570.50	
id.	"	"	5246	570.50	
id.	"	"	5247	80.00	
id.	J. Clement Abad	Recop.	5248	3.00	
id.	"	"	5249	431.5	
id.	"	"	5250	4.50	
id.	"	"	5251	15.00	
		Sumas y repul	61408.40		9477355.14

FECHA	Asiento N.º	Pasado	Nuestro número de orden	Fecha de la factura	CONDICIONES	CONCEPTOS	CUENTAS DEUDORAS		Domicilio
							del Mayor	Auxiliar	
1959									
Mayo 29	145		5852	30 Abril	frangula	Pantera	Fabricación	Fábrea n.º 64	
"	"	"	5853	30 "	"	"	id.	" " 65.	
"	"	"	5854	30 "	"	"	id.	" " 45.	
"	"	"	5855	30 "	"	"	id.	" " 44.	
"	"	"	5856	30 "	"	"	id.	" " 42.	
"	"	"	5857	30 "	"	"	id.	" " 35.	
"	"	"	5858	30 "	"	"	id.	" " 32.	
"	"	"	5859	30 "	"	"	id.	" " 29.	
"	"	"	5860	30 "	"	"	id.	" " 10.	
"	"	"	5861	30 "	"	"	id.	" " 24.	
"	"	"	5862	30 "	"	"	id.	" " 14.	
"	"	"	5863	30 "	"	"	id.	" " 9.	
"	"	"	5864	30 "	"	"	id.	" " 8.	
"	"	"	5865	30 "	"	"	id.	" " 7.	
"	"	"	5866	30 "	"	"	id.	" " 6.	
"	"	"	5867	30 "	"	"	id.	" " 5.	
Mayo 29	146		5868	29 Mayo	Cargado M 134H	Frutos	Deposito Frutos		
"	"	"	5869	13 Mayo	frangula	Mayo esmerino cilindros percha	Maquinaria	(Donde P. n.º 35)	
"	"	"	5870	3 Mayo		5 placas volantes p. cilindros percha	Fabricación	Fábrea n.º 126	
"	"	"	5871	10 "	Cargado	Colorantes	id.	" " 45.	
"	"	"	5872	10 "	"	"	F.N.C.E.	id.	" " 45.
"	"	"	5873	10 "	"	"	"	id.	" " 45.
"	"	"	5874	10 "	"	"	"	id.	" " 55.
"	"	"	5875	15 "	"	"	"	id.	" " 5.
"	"	"	5876	15 "	"	"	"	id.	" " 8.
"	"	"	5877	18 "	"	"	F.N.C.E.	id.	" " 17.
"	"	"	5878	22 "	frangula	Leña	id.	" " 7.	
"	"	"	5879	22 "	"	"	id.	" " 24.	
"	"	"	5880	22 "	"	"	id.	" " 32.	
"	"	"	5881	24 "	contado	ref. Montaria	id.	" " 20.	
"	"	"	5882	24 "	contado	630 a Acido murático	id.	" " 104.	

FECHA	Asiento N.º	Pasado	Nuestro número de orden	Fecha de la factura	CONDICIONES	CONCEPTOS	CUENTAS DEUDORAS		Domicilio
							del Mayor	Auxiliar	
1957									
Mayo 29	146		5883	24 Mayo	contado	Forax y bobinas lana.	Fabricación	Fábrica n.º 26	
Mayo 31	147		5884	28 Mayo	franzfendi 2492 M	frapos.	Deposito frapos.		
"	"	"	5885	28 "	" 1149 M	"	id		
"	"	"	5886	28 "	" 440 M	"	id		
"	"	"	5887	28 "	" 195 M	"	id		
"	"	"	5888	28 "	" 367 M	"	id		
"	"	"	5889	28 "	"	"	id		
"	"	"	5890	26 "	" 949 M	"	id		
"	"	"	5891	27 "	contado	balconetes, cables y ⁵⁰⁰ pines	Almacenes	Almacén lejidos	
"	"	"	5892	24 "	"	Papel celulosa.	id	Hidrofild	
"	"	"	5893	30 Abril	"	laxal.	Armones de laminas	Armones	
"	"	"	5894	14 Mayo	Pagado a 4800	para carpica.	id.	balconetes, frapos y secos y granos.	
"	"	"	5895	30 "	franzfendi 107	corca cuero.	id	Secromes	
"	"	"	5896	9 Mayo	" M 1468 m	lejidos	id	Secromes Puente	
"	"	"	5897	30 Abril	"	Secromes	Fabricación	Fábrica n.º 11.	
"	"	"	5898	30 "	"	"	id	" 35.	
"	"	"	5899	30 "	"	"	id	" 34.	
"	"	"	5900	30 "	"	"	id	" 15.	
"	"	"	5901	30 "	"	"	id	" 22.	
"	"	"	5902	30 "	"	"	id	" 73.	
"	"	"	5903	30 "	"	"	id	" 18.	
"	"	"	5904	30 "	"	"	id	" 14.	
"	"	"	5905	30 "	"	"	id	" 6.	
"	"	"	5906	30 "	"	"	id	" 29.	
"	"	"	5907	30 "	"	"	id	" 10.	
"	"	"	5908	17 Mayo	" M 633	superficies alga	id	" 100.	
"	"	"	5909	12 "	"	"	id	" 100.	
"	"	"	5910	22 "	" M 790	frapos.	id	" 100.	
"	"	"	5911	17 "	contado	Käim viejo	id	" 6.	
"	"	"	5912	25 "	"	"	id	" 25.	
"	"	"	5913	27 "	"	"	id	" 34.	

CUENTAS ACREEDORAS							
Del Mayor	Auxiliar	Domicilio	Pesetas	Suma diaria Pesetas	TOTALES Pesetas		
Proveedores.	Niceto Perea Sempere.	Jumilla y anterior	13034.11		9889235.89		
Proveedores.	Antonio Segura.	Alcoy	5883	136			9882486.68
id.	Manuel Hernandez	Madrid	5884	2314.50 M			
id.	Francisco Romá	Alcoy	5885	21815 M			
id.	Manuel Sane.		5886	240 M			
id.	Elias Vidal.	Ollena	5887	5600 M			
id.	Rafael Garcia.	Ollena	5888	8750 M			
id.	Emilio Besosempere.	Alcoy	5889	331.70			
Clientes	Emilio Besosempere.	"	5890	981 M			
Proveedores.	Enrique Arce Caudela.	"	5891	8408.75			
id.	Leobardo Tabernante de Papel - Agencia Alcoy	Madrid	5892	331.70			
id.	Garcia, Mbach.	Sabadell	5893	9526.40			
id.	Ministerio de Industria	Valencia	5894	4895.00 a			
id.	Jaime Lozano	id.	5895	1130.85			
id.	Eugenio Merdi	Alouyat	5896	23778.55 M			
id.	Industria Electro Mecanica	Sabadell	5897	17.50			
id.	"	"	5898	170			
id.	"	"	5899	110.85			
id.	"	"	5900	40			
id.	"	"	5901	44.50			
id.	"	"	5902	11.50			
id.	"	"	5903	48			
id.	"	"	5904	160			
id.	"	"	5905	93			
id.	"	"	5906	27.50			
id.	"	"	5907	40			
Clientes.	Proveedores de Baneres (F.º.º.)	Baneres	5908	107610 M			
id.	" (F.º.º.)	"	5909	1002			
id.	" (F.º.º.)	"	5910	1106 M			
Proveedores.	Basimio Borja	Alcoy	5911	3			
id.	"	"	5912	1110			
id.	"	"	5913	20			
		Jumilla y Anterior		57330.65			9882486.68

FECHA	Asiento N.º	Pasado	Nuestro número de orden	Fecha de la factura	CONDICIONES	CONCEPTOS	CUENTAS DEUDORAS		Domicilio
							del Mayor	Auxiliar	
1937									
Mayo 31	147		5914	28 Mayo	Pagado locutado	Leña.	Fabricación	Fabrica n.º 9	
"	"		5915	20 "	"	Papel Kraft.	id.	" 6.	
"	"		5916	26 Mayo	frankofide	barba.	id.	" 22.	
"	"		5917	28 Abril	"	"	id.	" 29.	
"	"		5918	18 Mayo	"	Ribete acero.	id.	" 33.	
"	"		5919	7 "	"	Barros esmit.	id.	" 36.	
"	"		5920	20 Abril	"	barba.	id.	" 7.	
"	"		5921	26 "	"	barra cromo.	id.	" 35.	
"	"		5922	22 Mayo	"	barba.	id.	" 8.	
"	"		5923	18 Mayo	"	ribete acero.	id.	" 13.	
"	"		5924	19 Mayo	"	corda.	id.	" 6.	
"	"		5925	20 Abril	"	"	id.	" 6.	
"	"			31 Mayo	Por minus valor fact. y Artigos n.º 5173.		Suposito frepos.		
"	"			"	" " " " José Amoral n.º 5231.		id.		
"	"			"	" " " " E Pastor n.º 5105.		id.		
"	"			"	" " " " Horcas de Antonio Rios.		Primeras Notación	Secciones.	
"	"			"	" " " " Recargo del 10% en fact. sobre el valor de S.A. Amoral.		id.	Generos Gento.	
"	"			"	" " " " Resolución 1 Bidas y parte.		Proveedores.	Comunida, Ginebrada.	Barcelona
"	"			"	" " " " Por minusvalor factum base n.º 4919.		id.	Consejo de Comercio.	Abogada
"	"			"	" " " " Por duplicidad factum de la Fabrica n.º 9.		id.	Industrial Notaciónes Algasus S.º	Alcoy
"	"			"	" " " " anulación del abono. Factum n.º 531.		id.	Federico Avona.	"

COMPRAS

CUENTAS ACREEDORAS		Domicilio	Pesetas	Suma diaria Pesetas	TOTALES Pesetas
Del Mayor	Auxiliar				
Proveedores	Consejo Municipal	Armas autones.	57330	65	7853486.00
id.	José Candela Pastor.	Benifallun	5911	325.50	
id.	Colectividad de la Industria de Bordas y Sembreros	Heog	5915	124.75	
id.	" " " "	Labakell.	5916	76.77	
id.	" " " "	"	5917	187.60	
id.	" " " "	"	5918	30	
id.	" " " "	"	5919	1.5	
id.	" " " "	"	5920	8.30	
id.	" " " "	"	5921	684.10	
id.	" " " "	"	5922	1015.70	
id.	" " " "	"	5923	26	
id.	" " " "	"	5924	2661.80	
id.	" " " "	"	5925	125.5	
id.	José Ortuno	Orcheta.		11	
Clientes	José Amós Pajó	Biar.		45.60	
Proveedores	Emilio Pastor	San Juan		11	
id.	Antonio Rico	Villema		50.	
id.	Sociedad Anónima Ascensio	Barcelona.		475.5	
Fabricación	Fabrics n.º 5.			64.35	
Primeras Materias	Lana.			120.70	
Fabricación	Fabrics n.º 9.			116.	
id.	"			70.3	774.608.30
A deducir por pagos en los asientos n.º 95 de 31 de marzo, n.º 101 de 30 Abril, y n.º 107 de 31 de mayo					9930134.50
					1048.80
Suma que para el libro siguiente					9939091.50

COMPRAS

Cuentas Acreedoras		Domicilio	Pesetas	Suma diaria Pesetas	TOTALES Pesetas
Del Mayor	Auxiliar				
(The table body is crossed out with a diagonal line from the top-left to the bottom-right.)					

