

Nº 1

**DIARIO DE  
VENTAS**

**62**

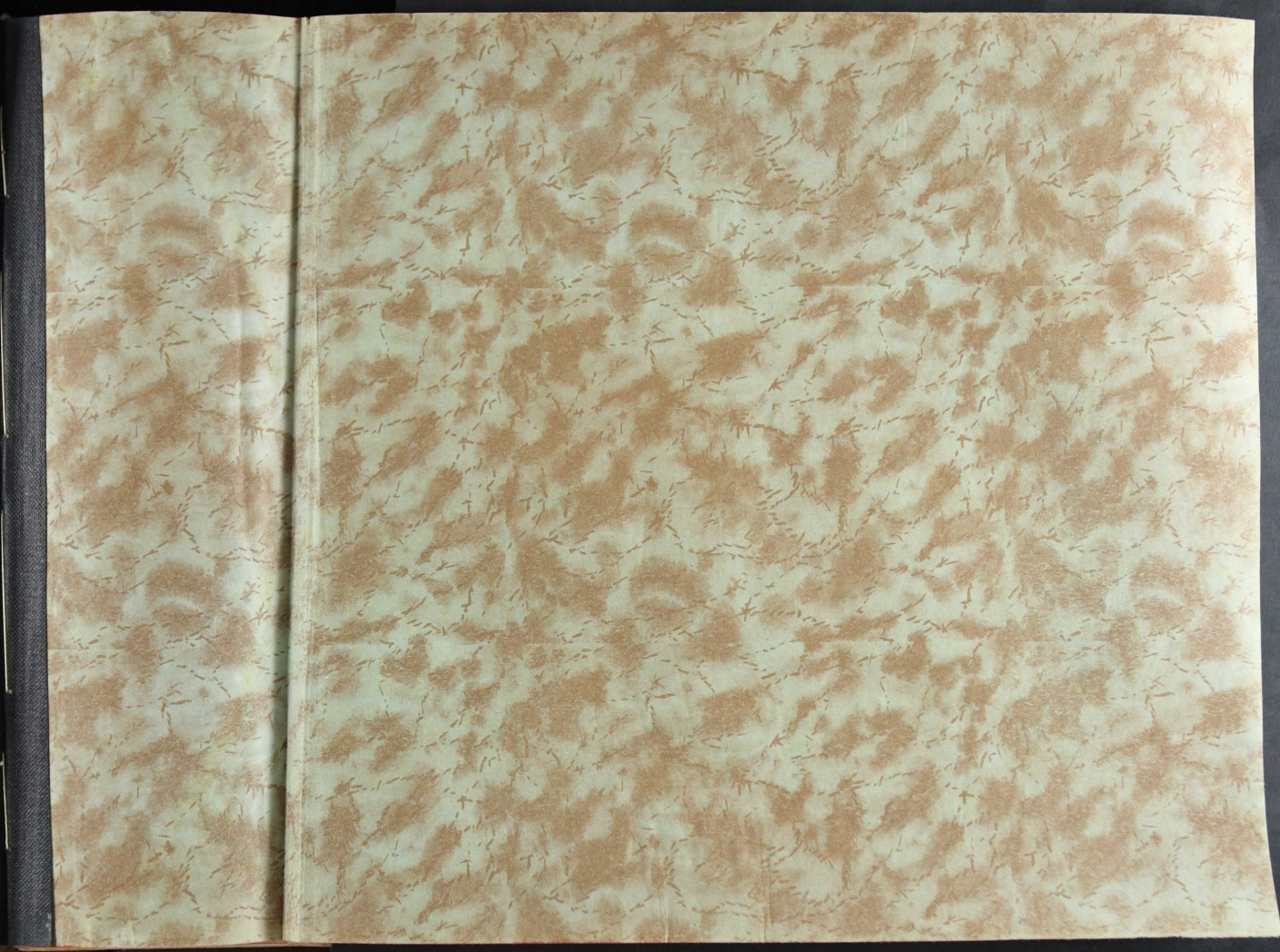





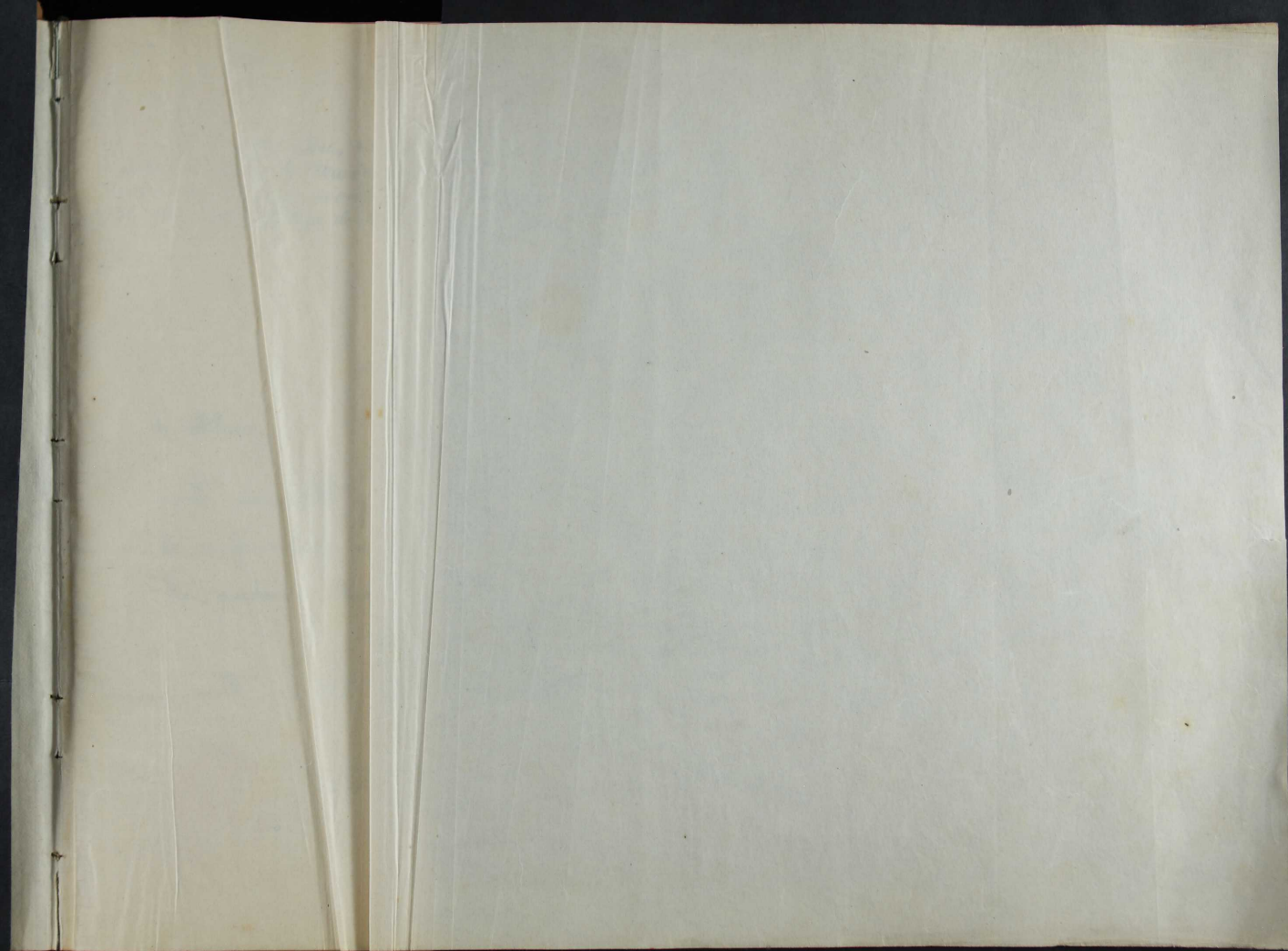

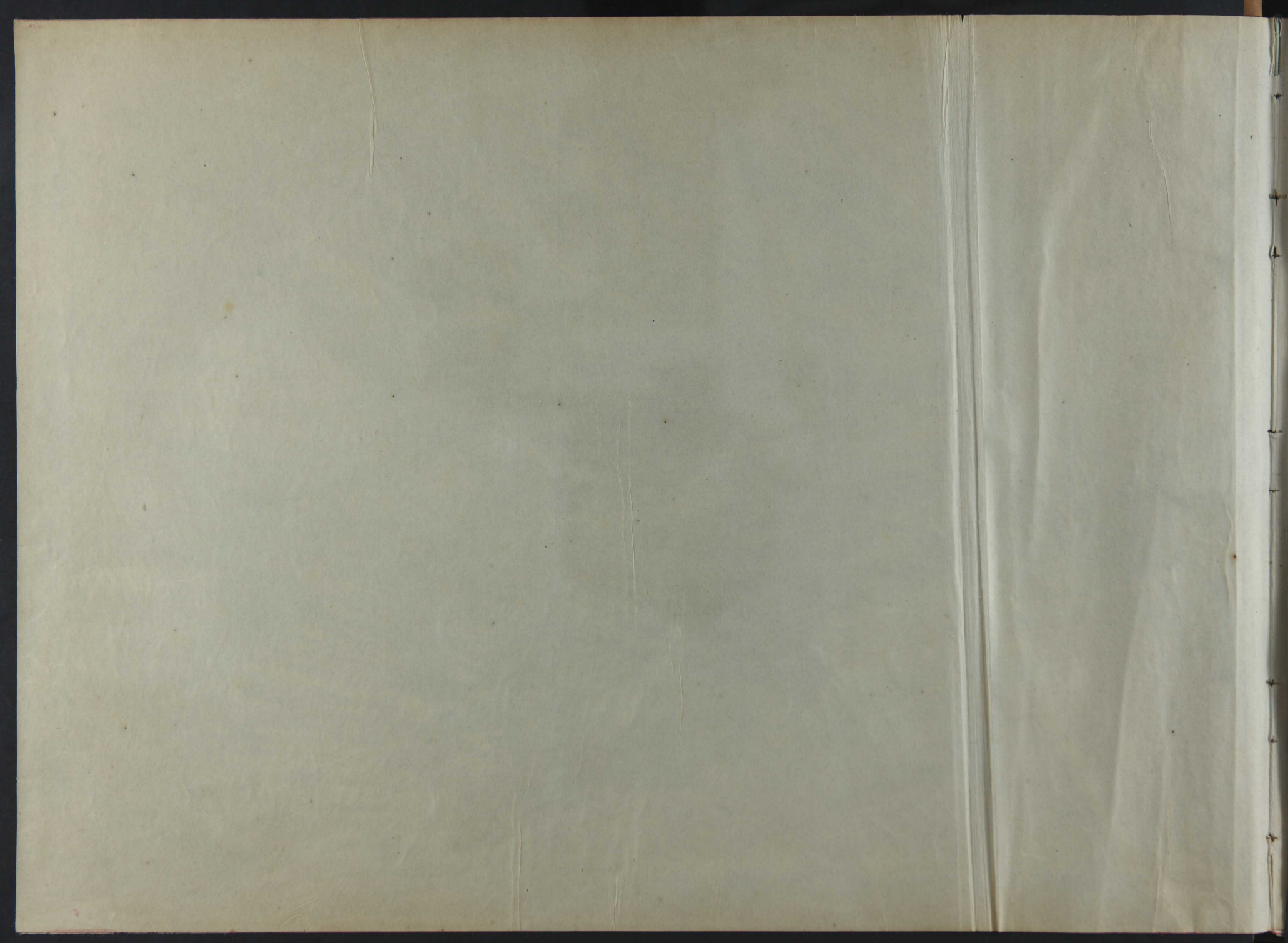

José Lucas Bou, como secretario administrativo del Sindicato de la Industria Textil y Fabril de esta Ciudad, presenta al Juzgado Municipal este libro Diario comprensivo de doscientos un folios, de ellos, ciento cincuenta y ocho con 16 líneas escritas y cuarenta y dos con 17 líneas en blanco, a los efectos que previene el artículo 36 del vigente Código de Comercio

Hoy 22 de Julio de 1937.

Sindicato de la Industria Textil y Fabril  
G. M. T. CONSEJO TECNICO ADMINISTRATIVO A. I. T.

José Lucas Bou  
Secretaría-Administrativa



Don Agustín Mendoza Lopez, Abogado Jefe Municipal de esta ciudad de Hoy.

Certifico: Que el presente libro Diario se compone de doscientos un folios, de ellos ciento cincuenta y ocho con 16 líneas escritas y cuarenta y dos con 17 líneas en blanco, las cuales de conformidad con lo prescrito en los artículos 36 del Código de Comercio y 154 de la Ley del Timbre, quedan sellados y reintegrados.

Y para que conste se extiende la presente que sellada firmo en Hoy a veinte y tres de Julio mil novecientos treinta y siete.



Agustín Mendoza

El Secretario  
José Lucas Bou

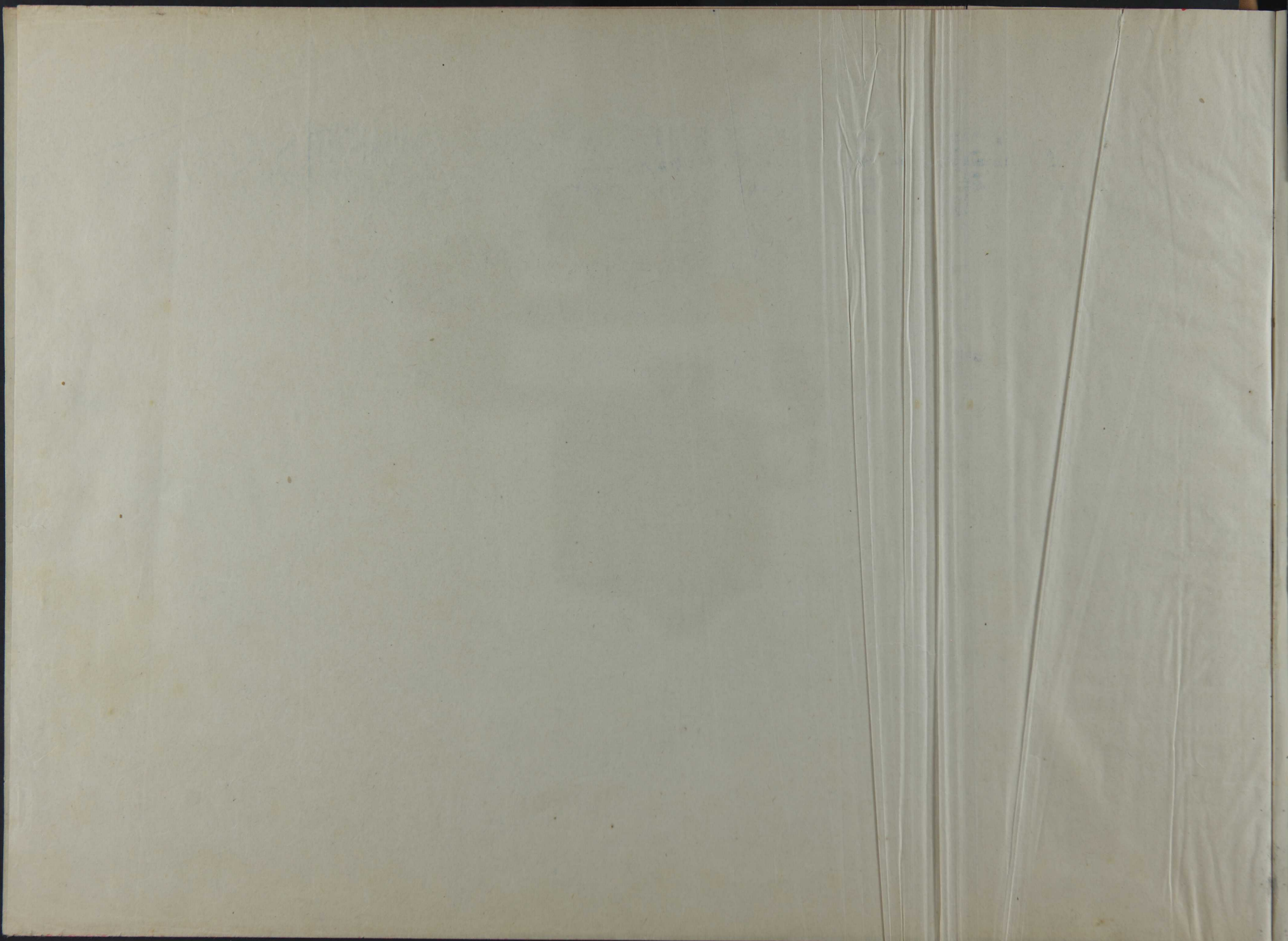



Fecha	Asiento N.º	Pasado	Cuchara número	CONCEPTOS	CUENTAS DEUDORAS		Domicilio
					Del Mayor	Auxiliar	
1936 diciembre	1		1	abonos y Gatoses	Elvortes	German Guesia Pns	Madrid
			2	Hrle azul		Aracón Militar	La Ribera
			3	Cuotas B		Ministerio de la Guerra	Madrid
			4	Muletería y "seguros"		Hernando Mesa Labradora	Puerto Llano
			5	Cuotas y Póliza 3 <sup>a</sup>		Juan Pons Labradora	Baneres
			6	Hrle azul		Ministerio Guerra	Valencia
			7	pagurado		Industrias Fabricadas Paquetos y Marín	Empuera
			8	Vecina azul		Bella y Cuotas	Valencia
Noviembre 3	2		9	Borra gris	Elvortes	Enrique abad	Alcoy
			10			Miguel Baldo	
			11	Cuotas B y hrle		Columna Balón	Gandía
			12	Borra pagado		José Castell	Bonafate
			13	Vecinas pagones y borra		Conrado Machin	Sanaldel Reyjany
			14	pagurado		Juan Beneyto Beneyto	Valencia
			15	Vecina azul			"
			16	Punto claro		Enrique Beneyto y Comp <sup>a</sup>	Bocanante
			17	pagurado gris		Jaime Verde	Valencia
			18	Vecina azul		José Pons	"
			19	Soma mesa guano		Laborador Alcover	"
			20	Moratal		Ricard Cucuendos	Yndurre
			21	Borra-Burgos		Miguel Morcho	Lata de Gorgs
			22	Moratal		Joaquín Bayell	Valencia
Noviembre 4	3		23	Punto claro		Enrique Beneyto y Comp <sup>a</sup>	Bocanante
			24	Morales (Miquelones)		Luz <sup>a</sup> de Soma Labradora	Alcoy
			25	Muletería moratal		Jorge Pastor Pons	Alcoy
			26	Punto morado y Cuotas 1 <sup>a</sup> y 3 <sup>a</sup>		Elie de Antona Chibes	Elche
			27	Borra rojo		Deserto Lanasue Kunell S.A.	
			28	abonos Soma 3 <sup>a</sup>		Industrias Generales de Punto S.A.	Cessa
			29	Borra verde clara		Alfonso Lleida	Gandía
			30	Lajas		José Martínez Polegón	Lox
			31	Morales Soma burgosa		Abraoncas Jirell	Barcelona
				Soma Soma algodón		Queda de José Lora	Castellón

# VENTAS



Cuentas Acreedoras		Domicilio	Pesetas	Suma diaria Pesetas	TOTALES Pesetas
Del Mayor	Auxiliar				
Almacenes	Almacén Fejidos		16890.32		
"	"		21405.8		
"	"		28206.69		
"	"		5876.2		
"	"		850.24		
"	"		74026.47		
Fabricación - Borreras Fejidos	Fabrica n° 77 Llanuz - Fejidos		889.80		
Almacenes	Almacén Fejidos		1740.9	1537.7571	
Fabricación - Borreras	Fabrica n° 102		84.		
"	" 102		105.		
Almacenes	Almacén Fejidos		30822.55		
Fabricación - Borreras	Fabrica n° 60		254.		
Almacenes	Almacén Fejidos		2177.8		
Fabricación - Borreras	Fabricación n° 65		4519.20		
"	" 62		604.10		
"	" 61		2255.10		
"	" 59		866.40		
"	" 59		724.0		
"	" 59		270.60		
Almacenes	Almacén Fejidos		176.		
Fabricación - Borreras	Fabrica n° 107		112.		
Almacenes	Almacén Fejidos		5580.7	30969.	184744.71
Fabricación - Borreras	Fabrica n° 61		1401.96		
Almacenes	Almacén Fejidos		1144.		
"	"		27576.72		
"	"		2770.35		
"	"		972.40		
"	"		2326.09		
Fabricación - Borreras	Fabrica n° 76		7189.0		
Almacenes	Almacén Fejidos		763.35		
"	"		709.50		
Fabricación - Borreras	Fabrica n° 76		892.55		
			39150.62	184744.71	



# VENTAS



CUENTAS ACREEDORAS		Domicilio	Pesetas	Suma diaria Pesetas	TOTALES Pesetas
Del Mayor	Auxiliar				
F					
Fabricación - Borreras	Fábrica n° 76		39,150.62	18,474.471	
	" " 76		1367.80		
	" " 76		389 "		
Asociación Principal de Generos de Punto			5,000 "	43,907.12	330,654.13
Almacenes	Almacén - Yejidos		1,676.10		
"	" "		1,150.00		
"	" "		1,337.55		
"	" "		1,367.20		
"	" "		2,180.40		
"	" "		1,303.05		
"	" "		1,160.913		
Fabricación = Borreras	Fábrica n° 65		3,637.70		
Almacenes	Almacén - Yejidos		1,373.51		
	" "		5,253.430		
Fabricación = Borreras	Fábrica n° 65		1,834.70		
	" " 62		504 "		
Asociación Principal de Generos de Punto			1,420.590		
" " " " "			3,726.379		
Almacenes	Almacén - Yejidos		2,639.61		
Asociación Principal de Generos de Punto			6,444.30		
Fabricación = Borreras	Fábrica n° 102		216.0		
Almacenes	Almacén Yejido		179.95		
"	" "		666.25		
"	" "		2,018.80	220,192.10	450,846.23
"	" "		461 "		
"	" "		56,985.80		
Asociación Principal de Generos de Punto			4,145.65		
" " " " "			3,204.265		
Almacenes	Almacén Yejido		357.10		
" " " " "	" "		872.765		
Fabricación = Yajo	Fábrica n° 112		2.660 "		
Almacenes	Almacén Yejido		1,163.419		
			123,407.76	450,846.23	

Fecha	Asiento N.º	Pasado	Factura Número	CONCEPTOS	CUENTAS DEUDORAS		Domicilio
					Del Mayor	Auxiliar	
1936							
Noviembre 7	5		63	Montes	Chandos	Junta Central de Reclutamiento	Albacete
"	"		64	Bona gas	"	Miguel Mestre	Lérida
"	"	P	65	Planta 5ª	"	Vahía de Juan González Moncoto	Valencia
"	"		66	"	"	José Ferrero Alegre	Almería
"	"		67	Industria de Bata y yute de Guadalupe	"	Control Fiscal	Bocairente
"	"		68	Uvacina S. y F.	"	J. Romero Pérez	Valencia
"	"		69	Montes	"	Comité de Abastos	Jativa
"	"		70	Batón S. C.	"	Alonso Mesa Cabanero	Puerto Real
Noviembre 8	6		71	Kiaki bolsos	"	José Ferrer	Alcoy
"	"		72	Nuevos conceptos	"	Hijo de Joaquín Meseguer	Murcia
"	"		73	Pactores	"	Junta Central Reclutamiento	Albacete
"	"		74	Batón 1º	"	Francisco Soma	Alcoy
"	"		75	Chorizo y	"	Hijo de R. Albert	La Bisbal
"	"		76	Coarduras y Gomura	"	Cesquel Aparicio	Castellón
"	"		77	Jopical	"	Vueta de Placentero García	Orhuela
"	"		78	Bolsas lana	"	Parque Independencia	Valencia
"	"		79	Uña de V. yugo	"	Instituto de Estudios Ginebra	Murcia
"	"		80	Kajas varios clases	"	Baptista Abatías Comarcho	de Murcia
"	"		81	Laceta Regenerante	"	Manuel González San Agustín	Alpe
"	"		82	Hijos de y batidores	"	Industrias Financ. de Puerto J. A.	Pisa
"	"		83	Batón 2º	"	Félix Miras	Valencia
"	"		84	" B.	"	Sindicato del Tabac	Madrid
"	"		85	Pais Novada	"	Vicente Ferrerías Ferrer h. h.	Lebe
"	"		86	Batón Aº	"	Vicente Ferrerías Ferrer h. h.	"
"	"		87	Pais Novada	"	Hijo de Luis Chelco	"
Noviembre 9	7		88	Autobús - Agencia lista y blancos	"	Aut. Anunci. Ota	"
"	"		89	" " " "	"	José Batón Pérez	Alcoy
"	"		90	" " " "	"	A. Rodríguez Ledano	Valencia
"	"		91	" " " "	"	Luis Galicua	"
"	"		92	" " " " Niapa	"	Pichón y Juncal	"
"	"		93	" " " " Ornel	"	Correos de A. Marín	"

# VENTAS



## CUENTAS ACREEDORAS

Del Mayor	Auxiliar	Domicilio	Pesetas	Suma diaria Pesetas	TOTALES Pesetas
6					
Almacenes	Almacén Jefe		1334077.6	4508492.3	
Fabricación - Borreras	Fabrica n° 60		302614.2		
Almacenes	Almacén Jefe		21679.0		
			28219.2		
			980.10		
Fabricación - Borreras	Fabrica n° 65		206699.0		
Almacenes	Almacén Jefe		451207.0		
			885.0		
			89077.7	1650732.7	6159196.0
			33743		
		4 Ayuntamiento de Foz de 16 Abril 1927	172685		
			26840.9		
			34235		
			209487		
			223736		
			61997		
			69.9		
			2115.0		
			34445		
			3075.0		
			24152.0		
			111110		
			164038.0		
		Alcald. p. l. 442	34595		
			102655		
			3115.0	297762.9	6556957.9
			21755.6		
			31208		
			3.05		
			61245		
			247		
			15228		
			3742.7	655695.89	

Fecha	Asiento N.º	Pasado	Particular reintegrado	CONCEPTOS	CUENTAS DEUDORAS		Domicilio
					Del Mayor	Auxiliar	
1936							
Diciembre 9	7		94	Borra Percha	Orientes	Ronald Govea	Elbe
"	"		95	James credit y lista	"	Roberto de Felix Saenz	Malaga
"	"		96	lista y boletines	"	Juan Benito y Benito	Valencia
"	"		"	"	"	"	"
"	"		"	"	"	"	"
"	"		97	Tegates	"	Ernesto Solsona	Logroño
"	"		98	Arrendado y totan 7	"	Jose Manuel Turantada	Valencia
"	"		99	buta 7/4	"	Enrique Aracil	Alcoy
"	"		100	Boisnet 2:	"	depeza y Guisados	Valencia
"	"		101	Montes Alejandro totan	"	Guillermo Alvarez "El Tiro"	Alcoy
"	"		102	"	"	Aguilera Soria "La China"	"
"	"		103	James Hume y Gope	"	Joaquin Horras	Elbe
"	"		104	Ticuna C. y B.	"	Julio Arot	Barcelona
"	"		105	buta B.	"	Domènec Mora Sabatana	Castellón
"	"		106	Abrigo y Anillos	"	Control del Comercio U. F. B.	Alcoy
"	"		107	Galton Jure B.	"	José Forcer	"
"	"		108	Boletines	"	José Vall	Gran Valencia
"	"		109	Boletín Serie 10	"	Carabasa Borrasat	Barcelona
"	"		110	Boletín Serie	"	J. Juan Govea (Universal base Borras)	Alcoy
"	"		111	Boisnet 3:	"	Roberto Val de la Riva	Alcoy
"	"		112	Boisnet y Boisnet	"	Tina de Joaquin Benito	Elbe
"	"		113	Arrendado y butana 2:	"	"	"
"	10		114	Borra lista	"	Enrique Aracil	Alcoy
"	"		115	Boletines list unidas	"	Hija de Domingo Guisados	Logroño
"	"		116	Boletines list	"	Enrique Aracil	Alcoy
"	"		117	"	"	"	"
"	"		118	"	"	"	"
"	"		119	Montes y Boletines	"	José de los Hornos	Alcoy (Alcoy)
"	"		120	Boletines list	"	Enrique Aracil	Alcoy
"	"		121	"	"	"	"
"	"		122	Borra tricolor	"	Piqueras y Homin	Logroño

# VENTAS



CUENTAS ACREEDORAS		Domicilio	Pesetas	Suma diaria Pesetas	TOTALES Pesetas
Del Mayor	Auxiliar				
Fabricación - Borreras	Fabrica n. 106		5843.37	655695.89	
Almacenes	Almacén Ejidal		115.80		
Fabricación - Borreras	Fabrica n. 66		1740.40		
"	" n. 62		1021.90		
Almacenes	Almacén Ejidal		571.50		
"	"		267.80		
"	"		201.45		
"	Almacén Ejidal		5495.05		
"	"		5258.82		
"	"		2067.42		
"	"		169.85		
"	"		189.85		
"	"		287.45		
"	"		711.60		
"	"		880.76		
"	"		10820.60		
"	"		441		
"	"		127.50		
"	"		1274.50		
"	"		261		
"	"		1541.27		
"	"		1170.52		
"	"		1704.66	389205.7	6746163.6
"	"		465		
Fabricación - Hielos	Fabrica 72		771.65		
Fabricación - Borreras	Fabrica n. 36		2658.60		
"	" n. 85		1994.30		
"	" n. 104		1980.30		
Almacenes	Almacén Ejidal		11.64		
Fabricación - Borreras	Fabrica n. 60		920.30		
"	" n. 63		406.70		
"	" n. 103		491.05		
			11081.90	6746162.6	



# DIARIO DE

Fecha	Asiento N.º	Pasado	Facturas Número	CONCEPTOS	CUENTAS DEUDORAS		Domicilio
					Del Mayor	Auxiliar	
1936							
Diciembre 10	8			182 Abrigos serie A	Clientes	delegación Abastos Comité Antifascista	Castellón
				183 Costur A.		Comisaría Civil de Reducción	
				184 Hoja blanca 3º		José Rojas T. Lavara	Alcaldía de Sagunto
				185 Química Oréal		Pelilla y Juecos	Valencia
				187 Costur B.		Sindicato del Vetro	Alag
				188 Pelotaria Blanca		Hijos de Horacio J.º Borras	Alcala
				189 Mantas epócate		Almancen Rodríguez S.º A.	Madrid
				190 Sbowit 3º		Hijos de Klaus Palazón	Barcelona
				191 Mantas		José M.º Jiménes	Alfaro
				193 Anilla y Hoja serie 30		Sindicato del Vetro	Villena
				193 Kaki		José de las Horcas	Paena (Murcia)
				194 Páspia serie 6		Salvador Ruiz	Calles de Escarid
				195 Costur 182		Vicente Sansón	Vélez
				196 Camisetas Hilvianas y forros		Administración Instrucción Pública	Valencia
				197 Torturados varios colov		Felipe Gallado	Sagunto
				198 " gris claro algtº		Ismael Alt	Valencia
				199 " color y amarillado 3º		José Luis	Jandri
				199 " y borra porcha		Vicente Jimé	Alicante
				191 Borra porcha		Miguel V.º Lavara	
				192 Torturados gris claro algtº		Manuel Pérez	Valencia
				193 Salsina cruda		Toba de José Compte	Valt
				194 Química Oréal		Miguel Martín	Valencia
				195 Torturados corcheta		Enrique Oróiz	Alag
				196 Ch.º de cuero		Hijos de J.º Ramón Martínez	Suzana
				197 Torturados gris		José Luis	Valencia
				198 Sani Miraguano		José Pérez	"
				199 Sani Kaki	Dirección local Juecos de luto	Comisaría Principal Juecos de luto	Alag
				190 Golsán	Clientes	Andrés Pelis	Valencia
				191 Propaganda y levas		Manuel Sampedro	Alag
				192 Mantas Espadas		departamento Instrucción Social	"
				193 Borra		María Botella	"

# VENTAS



CUENTAS ACREEDORAS		Domicilio	Pesetas	Suma diaria Pesetas	TOTALES Pesetas
Del Mayor	Auxiliar				
Almacén	Almacén - Fajitas		11081.90	698616.26	
			4465.31		
			2732.78		
Fabricación - Hilados	Fábrica n.º 24		2063.88		
Almacén	Almacén - Fajitas		1400.10		
			8181.25		
Fabricación - Hilados	Fábrica 72		600.95		
Almacén	Almacén - Fajitas		4846.67		
"	"		910.77		
"	"		375.60		
"	"		4764.47		
"	"		1417.55		
"	"		910.5		
"	"		1699.60		
Asociación Principal Ferrocarril de Puente			5704.86	56294.26	751010.62
Fabricación - Borreras	Fábrica 76		1192.40		
"	" 76		425.90		
"	" 76		515.20		
"	" 76		541.75		
"	" 76		322.90		
"	" 76		355.90		
"	" 100		1970.20		
Ferropos					
Almacén	Almacén - Fajitas		556.95		
	"		1692.60		
Fabricación - Borreras	Fábrica n.º 59		336.70		
"	" 59		1413		
"	" 59		132.60		
Almacén	Almacén - Fajitas		5792.60		
			1920.85		
Fabricación - Ferropos	Fábrica n.º 94		547.5		
Almacén	Almacén - Fajitas		545		
Fabricación - Borreras	Fábrica n.º 60		526		
			18270.20	751010.62	

F.º 19 F.º de Fajitas = 1121.70  
 " 66 " Borreras = 160.90

Fecha	Asiento N.º	Pasado	Factura Número	CONCEPTOS	CUENTAS DEUDORAS		Domicilio
					Del Mayor	Auxiliar	
1936							
Diciembre 11	9		154	Mantas ligeros	Winters	Una Sabot	Fogel
"	"		155	" " epaisa	"	Assements de Yufantoria n.º 12	Hof
"	"		156	Yuneros Santa	"	Hospital Provincial	Alencia
"	"		157	Zute	"	Indicatos de Compositores	Hof
"	"		158	Yuneros	"	Almacenes Almacenes	Barcelona
"	"		159	Mantas algodón	"	Burgués Orcañ	Hof
"	"		160	Postorales frías	"	Truque Orcañ	"
"	"		161	Pañete 90 cms	"	Burgués Orcañ	"
"	"		162	Yuneros	"	H. Ponce Paris	Valencia
"	"		163	Mantas	"	Yuneros frías de Orcañ	Hof
"	"		164	Pañete y Yencia	"	Angel Yencia	Feltri
"	"		165	Mantas	"	Francisco Laguna frías	Hof
"	"		166	Pañetes	"	Julio de la Cruz	"
"	"		167	Pañetes	"	Francisco Yencia	Alencia
"	"		168	Pañetes	"	Burgués Orcañ	Barcelona
"	"		169	Yuneros	"	Miguel Martín	Valencia
"	"		170	Pañetes	"	Winters Sabot	"
"	"		171	Yuneros B.	"	Columna Galán	Jandía
Diciembre 12	10			Comisión fact. n.º 98	Almacenes	Almacenes - Fajitas	
"	"		172	Pañete, Manta y Pañete	Winters	Almacenes de la Cruz, Comité de Yucatanación	Valencia
"	"		173	Pañetes y Pañete	"	Indicatos del Keltos	Hof
"	"		174	Pañetes	"	José Acín	Valencia
"	"		175	Pañetes y Pañete	"	Asociación General de Seguridad	Hof
"	"		176	Postorales frías	"	Truque Orcañ	Hof
"	"		177	Pañetes	"	Truque Orcañ	Alencia
"	"		178	Pañetes	"	Yuneros al Costado	Hof
"	"		179	Pañetes	"	Burgués Orcañ	Hof
"	"		180	Pañetes	"	Hijo de Manuel Quinto Selva	Alencia
"	"		181	Yuneros	"	Miguel Martín	Valencia
"	"		182	Pañetes	"	Almacenes de la Cruz, Barcelona	Barcelona
"	"		183	Pañetes	"	Almacenes de la Cruz	Valencia

# VENTAS



CUENTAS ACREEDORAS		Domicilio	Pesetas	Suma diaria Pesetas	TOTALES Pesetas
Del Mayor	Auxiliar				
Almacén	Almacén - Ejidos		18370.30	75110.68	
"	"		60		
"	"		33.00		
"	"		2753.41		
"	"		97.60		
"	"		576.50		
"	"		427.20		
Fabricación - Borreras	Fábrica nr 66		576.10		
Almacén	Almacén - Ejidos		4177.51		
"	"		5520.40		
"	"		81.15		
"	"		265.10		
"	"		311.10		
"	"		417.10		
"	"		399.10		
Fabricación - Hilados	Fábrica nr 72		1568.40		
Almacén	Almacén - Ejidos		6465.30		
"	"		150		
"	"		1337.35	54420.50	805437.12
Oficinas	Casa Howard Recaudada	Valencia	347.05		
Almacén	Almacén - Ejidos		734		
"	"		2532.34		
"	"		193.31		
"	"		5379.10		
Fabricación - Borreras	Fábrica nr 69		2851.80		
Almacén	Almacén - Ejidos		3143		
"	"		1800		
"	"		872.20		
Fabricación - Borreras	Fábrica nr 62		6599.90		
Almacén	Almacén - Ejidos		4462.12		
"	"		2174.39		
"	"		673.87		
Fabricación - Hilados	Fábrica nr 34		3400.98	805437.12	

# DIARIO DE

Fecha	Asiento N.º	Pasado	Cuentas Nuevas	CONCEPTOS	CUENTAS DEUDORAS		Domicilio
					Del Mayor	Auxiliar	
1936							
Diciembre 12	10			184 Ferra D. 2 <sup>a</sup>	Clientes	H. V. de F. C. Pacación y Pacación 1. a. b.	Barcelona
"	"			187 Gómeiz y Punta Estanba	"	Domingo Barañel	Aleg
"	"			186 Costar Jaldos	"	José Yalla	Borriol
"	"			185	"	José Albert	Castellón
"	"			188 Victoria Neza	"	Domingo Barañel	Aleg
"	"			189 Panteón S. 1404	"	Francisco Garin	Valencia
"	"			190 Yemas	"	Domingo Barañel	Aleg
"	"			191 Barata	"	Abraham Comand del San Agustín	Aleg
"	"			192 Victoria J. Ornel	"	Jorge Pastor River	Aleg
"	"			193 Gomis	"	Junta Central de Reclutamiento	Albacete
"	"			194 Comisaría de Pontaloua	"	Junta de Compras y Material del Ministerio de la Guerra	Madrid
Diciembre 16	11			195 Ferrer	"	Junta Central Reclutamiento	Albacete
"	"			196 Belchametas	"	Comisaría de Servicios Sanitarios de Guerra	Albacete
"	"			197 Alcantar	"	Ramón Garin	Albacete
"	"			198 Ferra Nubi - Costar D. y Pate	"	Junta Central Reclutamiento	Albacete
"	"			199 Victoria oral y Melton variedad	"	Jorge Pastor River	Aleg
"	"			200	"	"	"
"	"			201 Costar	"	Junta Central Reclutamiento	Albacete
"	"			202 Barata	"	Jorge Pastor River	Aleg
"	"			203	"	Esteban Alatorre	"
"	"			204 Pelatona Unast: y Lata	"	Abraham Comand	Burilloba
"	"			205 Entremada foil	"	José Garin	Jao (Valencia)
"	"			206 Yemas	"	Jorge Pastor River	Aleg
"	"			207 Montal Manuel	"	Abraham Comand	Burilloba
"	"			208 Fajas	"	Hijos de Jaime Borobal	Elche
"	"			209 Galan S. <sup>a</sup>	"	Domingo Mora Colaborador	Puertollana
"	"			210 Aprisa 1 <sup>a</sup>	"	Panteón Barata	Madrid
"	"			211 Barata	"	Bonifacio Villanueva	Valencia
"	"			212 Panteón S.	"	Juan Escrich Ripoll	"
"	"			213 Montal tiradas 2 rayas	"	Asociación Profesional de Periodistas	Barcelona
"	"			214 Costar 24 y 12	"	Antonio Barañel	Castellón

# VENTAS



Cuentas Acreedoras		Domicilio	Pesetas	Suma diaria Pesetas	TOTALES Pesetas
Del Mayor	Auxiliar				
Almacenes	Almacén - Fajos	arr. Utrata	34007.98	805437.13	
"	"		8431.03		
"	"		4931.83		
"	"		74		
"	"		1656.5		
"	"		606.28		
"	"		2457.6		
"	"		1504.26		
"	"	Almacén para el pleu. de San Sebastián	307.50		
"	"		1547.44		
Dirección Principal de Genios de Puerto			4333.43		
" " de " de "			3561.34	92065.14	877502.66
" " de " de "			5547.20		
Almacenes	Almacén - Fajos		3664.90		
Almacenes	Almacén - Fajos		323.50		
"	"		67127.27		
"	"		1994.03		
"	"		520.61		
"	"		38613.23		
"	"		5425.50		
"	"		274.80		
Fabricación - Molinos	Fábrica n.º 32		2725.15		
" - Boreas	" n.º 60		86.40		
Almacenes	Almacén - Fajos		1781.54		
"	"		1218.75		
"	"		1.23		
"	"		1500.50		
"	"		334.80		
"	"		2252.65		
"	"		386.85		
"	"		74		
"	"		350.05		
			123758.21	877502.66	

Fecha	Asiento N.º	Pasado	Facturas Número	CONCEPTOS	CUENTAS DEUDORAS		Domicilio
					Del Mayor	Auxiliar	
1936							
Diciembre 14	11		217	Boucherías y Abastecimientos	Valencia	Juan José Alamy	Elche
			218	Paño tintados	"	Papelera de Gras S. A.	Villanueva de Castellón
			219	Boucherías	"	Producción y Comercio de la Producción de Exportación de Aragón	Valencia
			219		"	Papelera Borrascante	Burriana
			219	Hilo trama mamba	"	M. Ferrer Sanchis	Forriá
Diciembre 17	12		220	Borrascante Fil	"	José Pérez	Valencia
			221	León-Horquero	"	José Vives	"
			222	Epilepsia-Setete	"	Enrique Bouquet y C.	Benicarló
			223	Borrascante Fil	"	Enrique Ansal	Alicap
			224	Pluma S.	"	J. Ansa Ferrer	"
			225	Casacalet paño	"	Comité de Abastos	Jativa
			226	Bolsos Kaki	"	José Ferrer	Alicap
			227	Abastos Ultramarinos A. a. l.	"	Sindicato de Campesinos	"
			228	tienda color y lana	"	Franco Ferrer	Valencia
			229	Paño de Gouardora	"	Sindicato de Campesinos	Alicap
			230	Abastos Filipinas S y R/L	"	Valente Aguilar	Valencia
			231	Buchas trapo negro	"	Adolfo Dorca Salvadora	Alicap
			232	Abigo A. Kaki	"	Delegación Abastos Comité Antifascista	Castellón
			233	Bastos A.	"	Comisaría Civil de Reclutamiento	"
			234	Bastos valde	"	Franco Albors	Alicap
			235	Bastos tintados	"	Salvador Redondo	Jumilla
			236	Bastos	"	Juan Sanchez	Alhama
			237	Bastos caballería	"	Yolanda Sanchez	Benlloch
			238	Bastos	"	Fernán Vega	Fuencaballo
			239	Aprestos para el Partido A/H Planadas	"	Fernán Bobes	Buqueras
			240	Bastos	"	Enrique Mora	Puerto Real
			241	Bastos Kaki	"	Sindicato del Feltro	Alicap
			242	Comisaría	"	Fernán y Gavilá	Jandía
			243	Bastos color	"	M. J. Juan Borrás	Benicarló
			244	"	"	Valente Rojas	Cabacigal
			245	Medicinas	"	Junta Central de Reclutamiento	Albarracín

# VENTAS



Cuentas Acreedoras		Domicilio	Pesetas	Suma diaria Pesetas	TOTALES Pesetas
Del Mayor	Auxiliar				
Almacenes	Almacén - Fajitas		133758.21	897502.66	
"	"		1314		
"	"		770		
"	"	Recibida por devolución	2614		
"	"		3105		
Fabricación - Matados	Fábrica n.º 34		23710	14245031	103993297
" = Borreras	" n.º 59		214		
" = "	" n.º 59		35170		
" = "	" n.º 59		99120		
" = "	" n.º 66		25550		
Almacenes	Almacén - Fajitas		23745		
Dirección Principal de Genios de Puertos			148050		
Almacenes	Almacén - Fajitas		227580		
"	"		18		
"	"		1578		
Fabricación - Borreras	Fábrica n.º 59		19783		
Almacenes	Almacén - Fajitas		16560		
Fabricación - Matados	Fábrica n.º 34		7820		
Almacenes	Almacén - Fajitas		638065		
"	"		1524223		
"	"		20860		
Fabricación - Matados	Fábrica n.º 41		80232		
Almacenes	Almacén - Fajitas		9208		
"	"		13911		
"	"		89490		
Fabricación = Aparatos	Fábrica n.º 24		12660		
" = Borreras	" n.º 102		216		
Almacenes	Almacén - Fajitas		196544		
"	"		212		
Fabricación = Borreras	Fábrica n.º 63		316040		
" = "	" n.º 99		86850		
Dirección Principal de Genios de Puertos			1954718		
			5604887	103993297	



Fecha	Asiento N.º	Pasado	Facturas N.º	CONCEPTOS	CUENTAS DEUDORAS		Domicilio
					Del Mayor	Auxiliar	
1936							
Diciembre 13	18		246	Acabon y Anter 2 ptes Arul Monte	Elizcutes	Fernando Anter Ponce Central Industria Textil	Villanueva de la Fuente Bocanovate
"	"		247	Companade Blanca 1. Jute Blanqueado	"	"	"
"	"		248	Coazardos 1/2	"	Comarado Pascual Porra	Alejo
"	"		249	" 1/2 port	"	Joaquin Porra (Colectiva S) Jose Porra (Digno XL)	Alcázar Alejo
"	"		250	Galvan serie 4. Caminetas, Pantaleon, Coazardos y Goro	"	Industria Productora de Alcazarera S. N. E.	Alcazarera (Vozel)
"	"		251	Montes, Shalcol y Gokhalol	"	de	"
"	"		252	Palm fino	"	Pedro Sampson	Alejo
"	"		253	Kaki bobol	"	Josi Forri	"
Diciembre 16	19		254	Montes v. 2	"	Asociacion General de Seguridad	Valencia
"	"		255	Coazardos puros	"	Intendencia Militar	Alicante
"	"		256	Montes varios surtidos	"	Junta Central de Reclutamiento	Albacete
"	"		257	Guayule negro	"	Fernando Navarra Navarra	Novelda
"	"		258	Montes	"	Torre Roja Internacional	Calera de Buzo
"	"		259	Acata	"	Enrique Ginevas	Burriana
"	"		260	Yimua azul	"	Josep Pastor Pons	Alejo
"	"		261	Montes	"	Santiago Olcina Pons	"
"	"		262	Yimua azul	"	Miquel Montan	Valencia
"	"		263	Montes	"	Joaquin Arail	Alejo
"	"		264	Yimua azul y negro	"	Jafer y Guisens	Valencia
"	"		265	Anter	"	Joaquin Gotfella	Barcelona
"	"		266	claus y Alirip	"	Juan Fernandez	Alira
"	"		267	Shenot 2. <sup>o</sup>	"	Maria, Lola y Lopez	Valencia
"	"		268	Pilatura azul y negro	"	Manuel Boret	Bonilla de
"	"		269	Coazardos, Coazardos y Caminetas	"	Vicente Beltrian	Orizuela
"	"		270	Docmas	"	Hijo de Enrique Pover Forri	Alejo
"	"		271	"	"	Jose Ricá	"
"	"		272	Ponetas	"	Wiss Galiano	Valencia
"	"		273	Yimua azul	"	"	"

# VENTAS



Cuentas Acreedoras		Domicilio	Pesetas	Suma diaria Pesetas	TOTALES Pesetas
Del Mayor	Auxiliar				
Almacenes	Almacén - Fajitas		56048.87	1039733.77	
Fabricación = Borreras	Fabrica n° 61		121		
"	" 78		1449.15		
" z Fuelle	" 118		120070		
Dirección Principal de Generos de Puerto		Acumulada	678		
Almacenes	Almacén - Fajitas		1675.80		
"	"		9679.46		
"	"		400.50		
Dirección Principal de Generos de Puerto			1448.40		
Almacenes	Almacén - Fajitas		954.1		
Fabricación = Borreras	Fabrica n° 109		762.75		
Almacenes	Almacén Fajitas		628.60	72522.84	1113455.81
Dirección Principal de Generos de Puerto					
Almacenes	Almacén - Fajitas		15616.23		
"	" "		4441.50		
"	" "		5394.42		
"	" "		323.40		
"	" "		1200		
Fabricación = Borreras	Fabrica n° 109		46.10		
Almacenes	Almacén - Fajitas		17991.04		
"	" "		141.80		
"	" "		1570		
"	" "		270.60		
"	" "		1399.4		
"	" "		1452.50		
"	" "		1231.65		
"	" "		441.36		
Fabricación = Hilados	Fabrica n° 92		1549.55		
Dirección Principal de Generos de Puerto			6730.30		
Almacenes	Almacén - Fajitas		335.41		
"	" "		292.8		
"	" "		2011.85		
"	" "		194.40	10996.42	1222412.23
				1222412.23	

Fecha	Asiento N.º	Pasado	Ficha N.º	CONCEPTOS	CUENTAS DEUDORAS		Domicilio
					Del Mayor	Auxiliar	
1936							
Diciembre 17	14		274	Bohío calado viejo	bluente	Industrias Metalúrgicas Socializadas	Aleg
"	"	"	275	Puente G.	"	Jorge Pastor Pérez	"
"	"	"	276	Galera 3.º y Tercera Orca	"	"	"
"	"	"	277	Haras	"	José M. Bastiano Martínez	Stabe
"	"	"	278	Galvanos - botas y trazo	"	Puente al centado	"
"	"	"	279	Bozal y ferral Bozal	"	Juan Parilli	Aleg
"	"	"	280	Bozón 1.º	"	Vicente Lourenso Kruell S. A.	Stabe
"	"	"	281	Encarnada especial	"	Juan Grau	Gandia
"	"	"	282	Gras clavo y Bozón	"	Vicente Salt	Valencia
"	"	"	283	Paño verde	"	dirección General de Seguridad	"
"	"	"	284	Boza 4.º	"	Enrique Boracil	Aleg
"	"	"	285	Paño bordado	"	Industrias del Yero de Puente S. A.	Stabe
"	"	"	286	Paño de Borradora	"	Control de Campesinos	Aleg
"	"	"	287	Paño blanco 2.º y 3.º	"	Abraán Bouet	Benlloch
"	"	"	288	Vicinas y Argentinas	"	Jorge Pastor Pérez	Aleg
"	"	"	289	Bozas	"	Ant. Martínez Vilas	Villan
"	"	"	290	Gras clavo algarbini	"	Abraán Bellón	Valencia
"	"	"	291	Bozón 1.º	"	Paño de Ant. Blicher	Stabe
"	"	"	292	Gras clavo, Bozón y Encarnada especial	"	Paño de Gaspar Guiso	Valencia
"	"	"	293	Alpargat. Paño Negro - Galera y Boza	"	Luces, Luques y S.	Banaguas
"	"	"	294	Gras clavo y Encarnada especial	"	Vicente Torreguero	Valencia
"	"	"	295	Encarnadas calabro	"	Luces, Luques y S.	Banaguas
"	"	"	296	Encarnadas y Encarnadas	"	dirección General de Seguridad	Valencia
"	"	"	297	Encarnadas	"	Luces, Luques y S.	Banaguas
"	"	"	298	Vicinas 2.º, Paño E y Boza	"	Ant. Bouet Puente	Stabe
"	"	"	299	Bozas	"	Paño de Ant. Blicher	"
"	"	"	300	Bozas y Encarnada blanca	"	"	"
"	"	"	301	Paño y Boza	"	Vicente Lourenso y Kruell S. A.	"
"	"	"	302	Bozón y Boza	"	Comisión Social Comitaria de Yeros	Albuñ
"	"	"	303	Boza	"	J. Biera y Borrados	Stabe
"	"	"	304	Boza de lana	"	Parque Suburbana	Valencia

# VENTAS



Cuentas Acreedoras		Domicilio	Pesetas	Suma diaria Pesetas	TOTALES Pesetas
Del Mayor	Auxiliar				
				132241223	
Fabricación - Fajitas	Fabrica n. 87		15210		
Almacenes	Almacén - Fajitas		125214		
"	"		172222		
"	"		10920		
"	"		41520		
"	"		46478		
"	"		215256		
Fabricación = Borreras	Fabrica n. 76		350		
"	" n. 76		118585		
Almacenes	Almacén - Fajitas		725160		
Fabricación = Borreras	Fabrica n. 62		55440		
Almacenes	Almacén - Fajitas		41705		
Fabricación = Borreras	Fabrica n. 59		22058		
" = Filados	" n. 34		292920		
Almacenes	Almacén - Fajitas		467507		
Fabricación = Borreras	Fabrica n. 60		20120		
"	" n. 76		36270		
Almacenes	Almacén - Fajitas		161657		
Fabricación = Borreras	Fabrica n. 76		117890		
Almacenes	Almacén - Fajitas		5830722		
Fabricación = Borreras	Fabrica n. 76		91085		
Dirección Principal de Genesol de Puerto			101451		
Almacenes	Almacén - Fajitas		254696		
Dirección Principal de Genesol de Puerto			106596		
Almacenes	Almacén - Fajitas		464699		
"	"		200270		
"	"		355846		
"	"		367758		
"	"		266490		
"	"	Cancelada	62711		
"	"		6909		
			11963820	122241223	

Fecha	Asiento N.º	Pasado	Facturas N.º	CONCEPTOS	CUENTAS DEUDORAS		Domicilio
					Del Mayor	Auxiliar	
1936							
Diciembre 17	14		305	Rapón - Pastor y Paño lavado	Valencia	Hijo de Agust. Gilbar	Albox
			306	Tierras		Comunas de Alfredo Abaín	Valencia
			307	Rapón lavado y pastores		Vicente Juanes Quall S. A.	Albox
			308	Obraje Tierra		Tda de Juan Gonzalez	Valencia
			309	Montes tipo Salicán		Santiago Oliva	Alay
			310	Boata epil		Juan Gomis Quier	"
			311	Torre serie X		Soler y Amat	Benetusa
			312	Tierras Aral		Terras y Masos	Catagone
			313	Cinta color 225		Isabel Bordada Jaco	Albox
			314	Tierras campo parcel		A. Rodriguez Sedano	Valencia
			315	Patte A.		Franco Torres Ruiz	Vilches
			316	Tierras Co. Aral		J. Vidal Martin	Valencia
			317	Comunidades y Pastos		Asociación Abastecimiento de Guerra	"
			318	Botanado epil		José Masas	"
			319	Boque de		Tda de Juan Gonzalez	Albox
			320	Boques		Alvaro Masas Grandes	Alay
			321	Boallas		José Torres (el hijo X X)	Alay
			322	Paño campo tr. ind.		Tda de Juanes Quall	Albox del campo
			323	Pastor serie O.		Comunidades Masos y Masos	Albox
			324	Pastos		Santiago Gilbar	Catagone
				Porros Persemanuales		"	"
			325	Pastor O.		Fuente Central Redata mixto	Albox
			326	Locustanos		Propiedad Aral	Alay
			327			Tda de Enrique Abaín	Valencia
			328			José Oller	Vilches
			329	Boques Bo y 140 y		José Solano	Valencia
			330	Boques Kaki		José Torres	Alay
Diciembre 18	15		331	Boques, campo y Persemanuales		Comunidades Masos	Albox
			332	Boques, pastos y Masos		"	"
			333	Boque parcela		Enrique Aral	Alay
			334	Botanado epil		"	"

## VENTAS



CUENTAS ACREEDORAS		Domicilio	Pesetas	Suma diaria Pesetas	TOTALES Pesetas
Del Mayor	Auxiliar				
Almacenes	Almacén - Ejidos		11962830	12221235	
"	"		325465		
"	"		57625		
"	"		162595		
"	"		168675		
"	"		12701		
Fabricación - Borreras	Fabrisa n° 108		45		
Almacenes	Almacén - Ejidos		24881		
"	"		237		
"	"		7130		
"	"		252		
"	"		14166		
"	"		402		
Dirección Principal de Genios de Puerto			19411		
Fabricación - Borreras	Fabrisa n° 59		51120		
Almacenes	Almacén - Ejidos		1227		
"	"		10079		
"	"		420		
Fabricación - Hilados	Fabrisa n° 34		45007		
Almacenes	Almacén - Ejidos		27595		
"	"		838353		
Dirección Principal de Genios de Puerto			546550		
Almacenes	Almacén - Ejidos		2079886		
"	"		1218		
"	"	Arrolada	115445		
"	"		34495		
"	"		501628	19117422	141558645
"	"		272105		
Dirección Principal de Genios de Puerto			370250		
Almacenes	Almacén - Ejidos		2706185		
Fabricación - Ejidos	Fabrisa n° 13		41440		
" - Borreras	" n° 26		81690		
			7803670	141558645	

Fecha	Asiento N.º	Pasado	Partidas Número	CONCEPTOS	CUENTAS DEUDORAS		Domicilio
					Del Mayor	Auxiliar	
1936							
Noviembre	18	15	234	General	Alicante	Com.º Socia. General	Bujalance
			235	Greros, Melianes, Boninates y Pontabona		Delegación de Melianes Antofaristas	Valencia
			236	Borra y Morada		Pedro Olascoa Gofos	Puerto de Sagunto
			237	Guadalupe		Com.º Granelle Peltis	Burriana
			238	Montes		Atajo Gofos Gofos	Jaca
			239			Almancen Rodríguez S. A.	Madrid
			240	Viñeta R.		Jorge Pastor Pérez	Aleog
			241	" B.		Com.º Juan	Valencia
			242	" surco		José Escalosa	Castellón
			243	Montes		Rufino Arenas	Alicante
			244	" obispo		Enrique Benet	Aleog
			245	" alfarero		Al. Pelacho	Burriana
			246	Benit 2.º		Almancen Rodríguez S. A.	Madrid
			247	Atajo S. Faki		Delegación de Borri Bonit Antofarista	Castellón
			248	Borra		Com.º Borrer	Alicante
			249	Viñeta 2.º Borri		Joaquín José Planell	Borra
			250	Greros		Compañía de Botas, Surtidos y Mercaderías S. A. S.	Holguera
			251	Castor R. y Montes		Vicente Gomis	Alicante
			252	Gril clavo y canamada especial		Enrique Benet	Aleog
			253	Casta extra		Aut. Benet	Jandía
			254	Guadalupe especial y Fariola clavo		José Montaner Jolas	Borra
December	19	16	255	Castor 2.º		Almancen Rodríguez S. A.	Madrid
			256	Guadalupe H.º		Enrique Beninches	Poniloba
			257	Polabona surco remolte		Enrique Benet	Aleog
			258	Castor No y 2.º 1/2		Vicente Benet José Espasa	Callosa de Burriana
			259	Castor O. B. Fono		López y Cuervo	Valencia
			260	Montes surco clavo		Aut. Martí Benet	Játiva
			261	Casto V. A.		Jorge Pastor Pérez	Aleog
			262	Viñeta B. H.º y A.º		Fuente Compañía Material - Ministerio de la Guerra	Valencia
			263	Polabona surco		Enrique Benet	Aleog

CUENTAS ACREEDORAS		Domicilio	Pesetas	Suma diaria Pesetas	TOTALES Pesetas
Del Mayor	Auxiliar				
Dirección Principal de Gastos de Puesto		Cuenca	7803670	141558645	
" " de "			2001		
" " de "			2243450		
Fabricación = Borreras	Fábrica n.º 106		38090		
Almacenes	Almacén - Bojidos		2205		
"	"		74289		
"	"		113928		
"	"		68275		
"	"		20155		
"	"		475		
"	"		69930		
"	"		31680		
"	"		3520		
"	"		275463		
"	"	814299			
"	"	29910			
"	"	45765			
Dirección Principal de Gastos de Puesto			2436		
Almacenes	Almacén - Bojidos		2720360		
Fabricación = Borreras	Fábrica n.º 46		116730		
Almacenes	Almacén - Bojidos		333880		
Fabricación = Borreras	Fábrica n.º 46		72950	15587854	156946499
Almacenes	Almacén - Bojidos		683		
"	"		65752		
Fabricación = Borreras	Fábrica n.º 42		62250		
Almacenes	Almacén - Bojidos		124555		
"	"		29675		
"	"		589705		
"	"		9250		
"	"		210896		
Dirección Principal de Gastos de Puesto			1628550		
Fabricación = Borreras	Fábrica n.º 69		792680		
			3581713	156946499	



Fecha	Asiento N.º	Pasado	Factura N.º	CONCEPTOS	CUENTAS DEUDORAS		Domicilio	
					Del Mayor	Auxiliar		
1926								
Diciembre 19	16			364	Recepción especial	Montes	Franco G. de Escalco	Valencia
				365	Coapas Limpieza maquinaria		Industrias Metalurgicas S.A. Geller v.º 2	Aleg
				366	Coapas viaje gate		Academia Matías = Fabrica de Papel	
				367	Coapas " " y papete		" " " " de "	
				368	Alparrate y trapacho		Papelera Reunidos S.A.	
				369	Coapas Limpieza maquinaria		Industrias Metalurgicas Societarias - Geller v.º 16	
				370	Abrigo pluma		Ferny Pastor Porca	
				371	Pañete de "		Comrada Alarcón	Marcal del Raspiq
				372	Valencia Oral		Juan León	Valencia
				373	Conductores extra superficie		Alfagal y Gotes - J. Miquel	Barcelona
				374	Cinta de " " " " " "		Fala de Fort López	Murcia
				375	Melchor apretado, pines y trastes		J. Ferrisera Arca	Arcos
				376	Pañete unido		Asociación General de Seguridad	Valencia
				377	Mantel v.º 1		C. S. R. S. Departamento de Defensa	Aleg
				378	Rapera 7.º 9.º		Salvador Roig Sanjaume	Balleu de Barcelona
				379	Botones y correa 1.º		Comité de Abastos - Pastora de Montes S.A.	Pozoblanco
				380	Correa 1.º		" " " " " " " "	
				381	Chermit		López y Suredas	Valencia
				382	Contador Koki		Sindicato del Feltro	Aleg
				383	Cinta Oral		Delegación Abastecimiento de Guerra	Valencia
				384	Zeus y Chermit		Barra Flemona, Suroeste U.º G.º E.º G.º N.º 7.	
				385	Mantel v.º 1		C. S. R. S. Departamento de Defensa	Aleg
				386	Botón varios clases		Aut. Puente Puente	Habi
				387	Guarnice de brida		Aut. Chile	
				388	" " extra		Martin Fort	Valencia
				389	Fajas lana		Enrique Abente	Aleg
				390	Ferros		Junta Central de Reclutamiento	Albacete
				391	Conductores y conductores cables		Junta Compras y Material - Ministerio de la Guerra	Madrid
				392	Calabazas		Comisaría de Servicios Sanitarios	Murcia
				393	Botón B.º y Koki		Junta Central Reclutamiento	Albacete
Diciembre 31	17			394	Botonadura Epil		Enrique Abente	Aleg



Cuentas Acreedoras		Domicilio	Pesetas	Suma diaria Pesetas	TOTALES Pesetas
Del Mayor	Auxiliar				
			35817.13	1569464.99	
Almacenes	Almacén - Fajidos		108.65		
Fabricación = Borreras	Fabrica n° 99		101.35		
" "	" n° 99		220.65		
" "	" n° 99		171.10		
" "	" n° 99		160.45		
" "	" n° 99		25		
Almacenes	Almacén - Fajidos		3974.45		
" "	" "		119.49		
" "	" "		40.9		
" "	" "		162.2		
" "	" "		135.65		
Fabricación = Aprestos	Fabrica n° 74		119.15		
Almacenes	Almacén - Fajidos		8177.60		
" "	" "		1200		
" "	" "		107.02		
Fabricación = Borreras	Fabrica n° 61		222		
" "	" n° 66		716.90		
Almacenes	Almacén - Fajidos		5508.55		
" "	" "		1169.47		
Fabricación = Borreras	Fabrica n° 62		1110.90		
Almacenes	Almacén - Fajidos		3630.20		
" "	" "		372		
" "	" "		2278.56		
" "	" "		1526.65		
" "	" "		1105.22		
" "	" "		7320		
Administración Principal de Generos de Puntos			4051.65		
de " de "			37319.12		
Almacenes	Almacén - Fajidos		799.470		
" "	" "		24097.24	1496430.5	1719102.04
Fabricación = Borreras	Fabrica n° 60		930.20		
			930.20	1719108.04	

Fecha	Asiento N.º	Pasado	Particular Número	CONCEPTOS	CUENTAS DEUDORAS		Domicilio
					Del Mayor	Auxiliar	
1926							
Diciembre 01	17		393	Contribución Gral	Generales	Bonifacio Oval	Aleg
"	"	"	394	Paseo Kaki y Pastor B.	"	Fuente Central de Recreación	Abarate
"	"	"	395	Yacimiento Oval	"	Fuente Pastor Peres	Aleg
"	"	"	396	Borcas cortas	"	"	"
"	"	"	397	Yacimiento K. Oval	"	"	"
"	"	"	398	Particulares Pastores - Borcas calientes etc	"	Gobierno Burkhadi	Bilbas
"	"	"	399	Yacimiento M. X. y N. Oval	"	Fuente Pastor Peres	Aleg
"	"	"	400	Boques chaves y escuro	"	Fuente Rios	"
"	"	"	401	Mantas Central y General	"	Veredas al Contado	"
"	"	"	402	Contribución recuella	"	Bonifacio Oval	Aleg
"	"	"	403	Mantas chaves	"	Ramon Gamin	Pedernera
"	"	"	404	Boque L. - Hellen L. y Argentina	"	San Pedro (Municipio de Hellen)	Talencia
"	"	"	405	Abajo - Chave y Brindas	"	Fuente Jorda Balaguer	Aleg
"	"	"	406	Abajo confesionarios	"	"	"
"	"	"	407	Castor - Paso - Yacimiento y Hellen	"	Fuente al contado	"
"	"	"	408	Borra panda	"	Fuente Borrell	Penujaye
"	"	"	409	Borcas	"	Fuente al contado	"
"	"	"	410	Borradas L.	"	San Pedro (Municipio de Hellen)	Talencia
"	"	"	411	Gobierno y Hellen	"	Fuente al contado	"
"	"	"	412	Castor A. Kaki	"	Bonifacio Oval de Recreación	Bastellan
"	"	"	413	Fuente oval oval	"	Fuente Vicedo	Agost
"	"	"	414	Gras chaves alajolde	"	Fuente de San Juan	Bastellan
"	"	"	415	Borra yate K.	"	Castro Borrell	Borcas oval
"	"	"	416	Castor B.	"	Fuente Central de Recreación	Abarate
"	"	"	417	Pasante B.	"	Fuente al contado	"
"	"	"	418	Borradas y boques limpias	"	"	"
"	"	"	419	Mantas oval	"	C. P. L. de Hellen	Aleg
"	"	"	420	Particulares calientes	"	"	"
"	"	"	421	Boques agua natural	"	Hija de J. Apovini	Alcaldia de Borcas
Diciembre 22	18		422	Paseo Hellen	"	Cafeteria del Gras	Hellen
"	"	"	423	Contribución Gral	"	Bonifacio Oval	Aleg



No	CUENTAS ACREEDORAS		Domicilio	Suma diaria Pesetas	TOTALES Pesetas
	Del Mayor	Auxiliar			
				93030	171910804
	Fabricación - Borreras	Fábrica n.º 66		59150	
	Almacenes	Almacén - Tejidos		3819989	
	"	"		2263977	
	"	"		1053	
	"	"		38790	
	dirección Principal de Genios de Puente			91609905	
	Almacenes	Almacén - Tejidos		63872	
	Fabricación - Borafol	Fábrica n.º 94		49410	
	Almacenes	Almacén - Tejidos		26675	
	Fabricación - Tejidos	Fábrica n.º 19		144130	
	Almacenes	Almacén - Tejidos		170	
	"	"		273745	
	"	"		62578	
	"	"		391	
	"	"		85481	
	Fabricación - Borreras	Fábrica n.º 60		325	
	Almacenes	Almacén - Tejidos		680	
	"	"	Arreola	2671	
	"	"		17075	
	"	"		1306581	
	"	"		4140	
	Fabricación - Borreras	Fábrica n.º 76		98330	
	" = Puente	" = 118		102450	
	Almacenes	Almacén - Tejidos		2112911	
	"	"		12245	
	Fabricación - Borafol	Fábrica n.º 119		6595	
	Almacenes	Almacén - Tejidos		9000	
	dirección Principal de Genios de Puente			1875	
	Fabricación - Borreras	Fábrica n.º 64		129520	104077839
	Almacenes	Almacén - Tejidos		1816	276008643
	Fabricación - Borreras	Fábrica n.º 66		52820	
				235430	276008643

Fecha	Asiento N.º	Pasado	Partidas Numeradas	CONCEPTOS	CUENTAS DEUDORAS		Domicilio
					Del Mayor	Auxiliar	
1936							
Diciembre	22	18		425 Porra Porcha	Montes	Bonifacio Garcia	Holbe
"	"	"		424 Porra Porcha	"	Enrique Aracil	Aleg
"	"	"		425 Porra Porcha	"	"	"
"	"	"		425 Baster 1º	"	Hijo de Ant. Galvan	Holbe
"	"	"		426 Baster 1º - Base mensual - Rapin 1º y 2º	"	Vicente Herrera Herrera	"
"	"	"		427 Montes obsequio - porcha	"	Juan Vidal Lora	Alvar
"	"	"		428 Montes obsequio 2º R.	"	Vicente al Cantado	"
"	"	"		429 Baster 1º - Baster - Baster y Franchon	"	Ricardo Baci	Aleg
"	"	"		430 Granate tratado y Landa	"	Salvador Pedraza	"
"	"	"		431 Pluma Franchon	"	Hijo de Juan Gonzalez	Palencia
"	"	"		432 Pluma vaso rebote volante n.º 145	"	Joaquin Lombrudo	Ponillan
"	"	"		433 Baster 2º	"	Benigno Mora Galvez	Puerto Nuevo
"	"	"		434 Montes obsequio	"	Manuel Torreal	San Mateo
"	"	"		435 Baster Zapalilla	"	Vicente Lassoza Howell S. A.	Holbe
"	"	"		436 Porra Porcha	"	Vicente al Cantado	"
"	"	"		Amalacion - Estacion n.º 85	Amalacion	Amalacion - Ejidos	"
Diciembre	23	19		Rectificacion de fact. 48	Direccion Pral de Jimenez de Panto	"	"
"	"	"		" de 58	" de de	"	"
"	"	"		" de 67	Administracion - Borreras	Palencia n.º 65	"
"	"	"		" de 116	"	" n.º 26	"
"	"	"		" de 156	Amalacion	Amalacion - Ejidos	"
"	"	"		437 Amalacion	Montes	J. Bonifacio Bonifacio	Ponillan
"	"	"		438 de Pluma Franchon	"	Jorge Pastor Pico	Aleg
"	"	"		439 Base mensual	"	Vicente Herrera Herrera	Holbe
"	"	"		440 Tropical	"	Hijo de Eleuterio Garcia	Palencia
"	"	"		441 Base mensual	"	Hijo de Ant. Galvan	Holbe
"	"	"		442 Base mensual	"	José Albad Esc	Hijo de Vega
"	"	"		443 Base mensual	"	Vicente Herrera Herrera	Holbe
"	"	"		444 Montes obsequio	"	C. S. P. S. Departamento de Intendencia	Aleg
"	"	"		445 Baster 6º	"	Ant. Bonifacio Bonifacio	Holbe
"	"	"		446 " 6º y B.	"	Vicente Lassoza Howell S. A.	"



CUENTAS ACREEDORAS		Domicilio	TOTALES	
Del Mayor	Auxiliar		Pesetas	Pesetas
Fabricación - Borreras	Fabrica n° 106		2354.20	276008643
"	" n° 60		96	
"	" n° 106		901.60	
Almacenes	Almacén - Fojitos		265.20	
"	"		762.73	
"	"		2523.09	
Fabricación - Apretes	Fabrica n° 186		174.95	
Almacenes	Almacén - Fojitos		393	
Fabricación - Fojitos	Fabrica n° 37		538.60	
" = Heraldes	" n° 41		1148.20	
Almacenes	Almacén - Fojitos		1548.14	
Fabricación - Heraldes	Fabrica n° 73		1098.05	
Almacenes	Almacén - Fojitos		2339.92	
"	"		334.55	
"	"		1401.13	
Fabricación - Apretes	Fabrica n° 124		49	
Clientes	Vicente Lanson Foull S. A.	Osorno	245.95	1632339
Almacenes	Almacén - Fojitos		8212.16	277640932
Fabricación - Fojitos	Fabrica n° 19		227.62	
" = Fojito	" n° 118		478	
" = Borreras	" n° 62		888.00	
Dirección Principal de General de Puertos			2216.65	
Almacenes	Almacén - Fojitos		734.40	
"	"		926.55	
"	"		898.80	
"	"		836.23	
"	"		1362.90	
"	"		425.75	
"	"		245.95	
"	"		565	
"	"		363.75	
"	"		752.25	
			19455.35	277640932

Fecha	Asiento N.º	Pasado	Partidas Numeradas	CONCEPTOS	CUENTAS DEUDORAS		Domicilio
					Del Mayor	Auxiliar	
1936							
Diciembre	23	19		A47 Contas. Materia de don	Elizates	Paño de Ant. Elizate	Elizate
"	"	"		A48 "Pecas	"	Ventas al Contado (Partido Comunista)	Alcay
"	"	"		A49 "Branca Requena	"	Ant. Gortázar Mateu	Atlixente
"	"	"		A50 Comunistas y Refugiados	"	Cooperativa Obrera de los q. Volado	Basilea
"	"	"		A51 Montas varias clases	"	Julián Alabi	Porcelana
"	"	"		A52 Montas Urtica	"	Abraham Francis	Beullaba
"	"	"		A53 Montas q. animal quimica	"	Miguel Baralla	Porcelana
"	"	"		A54 "Bastardo gris	"	Enrique Anzil	Alcay
"	"	"		A55	"	"	"
"	"	"		A56 Lucha azul	"	Adopcion de Abastecimiento de Guerra	Talencia
"	"	"		A57 "Gauvras 2º	"	Ant. Garcia	"
"	"	"		A58 Militarios	"	Junta Auxilio y Material del Ministerio de la Guerra	"
"	"	"		A59 Montas Urtica extra	"	Guillermo Alvarez "El Torero"	Alcay
"	"	"		A60	"	Enrique Anzil	"
"	"	"		"Comunidad Sordana n.º 347	Ahorros	Atencin - Ejeit	"
"	"	"		A61 Bouchours	Elizates	Paño de Enrique Alabi	Talencia
"	"	"		A62 Comarcas	"	Ventas al Contado	Alcay
"	"	"		A63 "Contas. Urtica - Jabi etc	"	" al "	"
"	"	"		A64 "Urtica - " " 2º	"	" al "	"
"	"	"		A65 Echebur	"	Paño de Juan González	Talencia
"	"	"		A66 Pluma 1º y Redoma	"	Domingo Alca Calvo	Puertollana
Diciembre	24	20		A67 Borr. Urtica 1ª	"	Enrique Anzil	Alcay
"	"	"		A68 Montas Urtica 1ª	"	Comite Administrativo Provincial	Atlixente
"	"	"		A69 Borr. q. Militarios	"	"	"
"	"	"		A70 Montas Urtica 1ª y Militarios	"	"	"
"	"	"		A71 Militarios y Borr.	"	"	"
"	"	"		A72 Montas Urtica 1ª	"	Alfredo Lala	Atlixente
"	"	"		A73 Borr. Urtica	"	Edipe Alca	Enrique
"	"	"		A74 Borr. Urtica	"	Jose Maswell	Gandia
"	"	"		A75 "Urtica 1ª y Borr. Urtica extra	"	Alca Baralla	Alcay
"	"	"		A76 "Urtica 1ª	"	Paño de Juan González	Talencia



Cuentas Acreedoras		Domicilio	Pesetas	Suma diaria Pesetas	TOTALES Pesetas
Del Mayor	Auxiliar				
Almacén	Almacén - Fajitas		19455.25	2776409.82	
			526.29		
			198		
Fabricación - Kildes	Fabricación n.º 79		956.20		
Dirección Principal de Puertos de Puerto			988		
Almacén	Almacén - Fajitas		1226.25		
"	"		646		
"	"		380.70		
Fabricación - Borreras	Fabricación n.º 66		600.60		
"	" n.º 26		1859.20		
"	" n.º 66		1128.30		
Almacén	Almacén - Fajitas		294.00		
Dirección Principal de Puertos de Puerto			42970.85		
Almacén	Almacén - Fajitas		494.00		
"	"		892.77		
Alcantes	Toda de Siquis Molle	Fabreán	1154.55		
Almacén	Almacén - Fajitas		782.04		
"	"		45.20		
"	"		2479		
"	"		92.70		
"	"		599.20		
"	"		1220.87	84059.87	2860469.69
Fabricación - Fajitas	Fabricación n.º 25		658.25		
Almacén	Almacén - Fajitas		10780		
Dirección Principal de Puertos de Puerto			4777.50		
Almacén	Almacén - Fajitas		7864.50		
Dirección Principal de Puertos de Puerto			2405.50		
Almacén	Almacén - Fajitas		4189.55		
"	"		271.20		
Fabricación - Borreras	Fabricación n.º 106		145		
"	" n.º 60		412.10		
Almacén	Almacén - Fajitas		846		
			29579	102860469.69	



Fecha	Asiento N.º	Pasado	Facturas Almacén	CONCEPTOS	CUENTAS DEUDORAS		Domicilio
					Del Mayor	Auxiliar	
1936							
Diciembre	24	20		A76 Honoraria	Oleates	Soler y Bonet	Barcelona
"	"	"		A77 Costos 1º	"	Vicente Sansano - Ferrer S.A.	Udén
"	"	"		A78 Pasivos	"	Samuel Peris	Valencia
"	"	"		A79 Costos 6º - Honor. 2º - Costos 8º y 9.º C. y pasivos	"	Bart. Bonet Ponsare	Udén
"	"	"		A80 Valencia 8 y B.	"	José Guzmán y Pereda	Valdepeñas
"	"	"		A81 Honorarios 4 y B.	"	Control de Camareros	Alicy
"	"	"		A82 Duplicar Hpt. - Copias - Bienes y Plombas	"	Centros al Estado	
"	"	"		A83 Botas vísceras	"	Vicente Alajol	Calatayud (Valencia)
"	"	"		A84 Honorarios atipados	"	José Hernández Barona	Barcelona - Berl (Francia)
"	"	"		A85 Honorarios anual 5º Serie B	"	Walter Oropoz y Buzón	Udén
"	"	"		A86 Ferra B. 2º	"	Tratado al Estado (Comité de Control Piel y Galena)	Valencia
"	"	"		A87 Honorarios varios clases	"	Tratado al Estado	
"	"	"		A88 Fichas lista verificación 185	"	Adolfo de Benavente Paula	Valencia
"	"	"		A89 Abanquet - Pizardo	"	Tratado al Estado - Form. Botas para el Departamento de	Udén
"	"	"		A90 Hospital	"	Comité Botas - Para el Departamento de	
"	"	"		A91 Botas lana cortada	"	Porque Valenciana	Valencia
"	"	"		A92 Facturas cartón usado 195	"	Porque Valenciana	Ben Uba
"	"	"		A93 Honorarios y pasivos	"	Porque Valenciana	Valencia
"	"	"		A94 Honorarios Minerales y cuadros de honor	"	Adquisición de Hpt. - Ministerio de Guerra	Barcelona
"	"	"		A95 Paño 12 trozos clase 18	"	Samuel Peris - Uda	Valdepeñas
"	"	"		A96 Paño 12 trozos clase 18	"	Cortés y Mado	Albacete
"	"	"		A97 Honorarios	"	Comité Botas - Reducción de	Valencia
"	"	"		A98 Ferra 2º - Comité 2º y Hpt. Serie 1º	"	José M.ª Bonilla	Albacete
"	"	"		A99 Honorarios 1º - Comité 2º y Hpt. Serie 1º	"	José M.ª Bonilla	Albacete
"	"	"		100 Ferra 188 4m	"	José M.ª Bonilla	Valencia
"	"	"		101 Ferra 188 4m	"	Antonio Jordá	Alicy
"	"	"		102 Honorarios de Uda	"	Indicatos del Estado	Alicy
"	"	"		103 Pasivos 188 4m y 18. pte.	"	Comando Berg	Valencia
"	"	"		104	"	Helia Horvat	Calatayud
"	"	"		105 Honorarios atipados	"	Comité Botas	Valencia
"	"	"		106 Ferra 188 4m y Colchones	"	Enrique Bonal	Alicy



CUENTAS ACREEDORAS		Domicilio	Pesetas	Suma diaria Pesetas	TOTALES Pesetas
Del Mayor	Auxiliar				
Almacenes	Almacén - Ejido		29579.10	2860469.69	
"	"		1221.06		
"	"		1546.45		
"	"		285		
"	"		4216.55		
"	"		3066.90		
"	"		268.50		
"	"		121.75		
Fabricación - Borreras	Fabrica n.º 99		887.20		
Almacenes	Almacén - Ejido		220.25		
"	"		711.60		
"	"		3666.24		
"	"		260.05		
Fabricación - Molinos	Fabrica n.º 24		692.87		
Almacenes	Almacén - Ejido		5808.90		
"	"		1969.68		
"	"		690.9		
"	"		506.95		
Fabricación - Molinos	Fabrica n.º 72		194.11		
Asociación Principal de Ganeros de Puerto	Almacén - Ejido		320.09		
Almacenes	"		2.19		
"	"		29049.98		
Asociación Principal de Ganeros de Puerto	"		250		
Almacenes	Almacén - Ejido		2599.91		
"	"		12272.62		
"	"		984.75	129174.50	2989644.19
"	"		15.18		
Fabricación - Borreras	Fabrica n.º 112		3804		
Almacenes	Almacén - Ejido		782		
"	"		3060.1		
"	"		228.25		
"	"		998.20		
Fabricación - Borreras	Fabricación 106		7826.56	2989644.19	

Fecha	Asiento N.º	Pasado	Facturas Número	CONCEPTOS	CUENTAS DEUDORAS		Domicilio
					Del Mayor	Auxiliar	
1936							
Diciembre	25	21		507 Puntos calores y vaporización	Electricos	Juan Atoa Guice	La Unión
				508 Mantén. agit. vapor		Compañía Alcaz Carburos	Puerto Llanos
				509 Materia especial		Planta de Fósforo Puerto Llanos	Alvaria
				510		Juan Jesús Albornoz	
				511 Mantén. u. de bit.		Comuna de Abisicón	La Unión
				512 Bateria condensada		Industria del Petróleo	Alcay
				513 Bateria limpiadora		Industria Metalúrgica Alcaymas - Fátima s. 1	Alcay
				514 Mantén. de fajas cortadas		Isabel Vera y Asociados	Alcay
				515 Abitaje y fajas		Jose Guzmán Rocha	Alcay
				516 Materiales		Industria Metalúrgica "El Avance"	Alcay
				517 Bateria de vapor		Sancti Spiritus	Alcay
				518		Sancti Spiritus	
				519 Una caja condensada		Subdelegación de Transportes	
				520 Bateria jeringa taller A		Planta Central de Reducción de Minerales	Alcay
				521 Bateria de vapor		Industria de Cementos	Alcay
				522		S. Lucas Ruiz	
				523		Jose Vicente Torres	
				524 Mantén. u. de Bateria de vapor		Bateria de Vapor Alcay	
				525 Bateria de vapor		Planta Central de Reducción de Minerales	
				526 Materiales		Comité Regional de Defensa S. N. G. - F. A. G.	Alcay
Diciembre	26	22		527 Equipos de vapor en fact. u. 228	Alcay central	Alcay central - Bojidos	Alcay
				528 Bateria de vapor	Electricos	Sancti Spiritus	
				529 Bateria de vapor			
				530			
				531 Bateria de vapor de calderas		Compañía Dominicana	Puerto Llanos
				532 Bateria de vapor		Compañía Dominicana	Alcay
				533 Bateria de vapor		Bateria de A. Fátima	Alcay
				534 Bateria de vapor y tuberías de vapor y frías		Alcay central	Alcay
				535 Bateria de vapor		Industria del Petróleo	
				536 Bateria de vapor de calderas		Industria del Petróleo (F. A. G.)	La Unión de Alcay



Cuentas Acreedoras		Domicilio	Pesetas	Suma diaria Pesetas	TOTALES Pesetas
Del Mayor	Auxiliar				
Fabricación - Borreras Almacenes	Fábrica n.º 106 Almacén - Esquib		7836 56	2789644 19	
"	"		117 80		
"	"		442 71		
"	"		213 80		
"	"		229 45		
"	"		197 40		
Fabricación - Borreras Almacenes	Fábrica n.º 67 " n.º 67 Almacén - Esquib		438 45		
"	"		46		
"	"		290 15		
"	"		1237 98		
dirección Principal de Generos de Puente Principal Alcantaras	Regal y decomposantes		4441 50		
"	"		11 10		
"	"		1850		
Fabricación - Borreras dirección Principal de Generos de Puente Almacenes	Fábrica n.º 62 Almacén - Esquib		150		
"	"		2422 95		
"	"		514 40		
"	"		225 25		
"	"		29 20		
"	"		213 50		
"	"		206		
dirección Principal de Generos de Puente Bricos	Rancho Vega	Fonellese	26649	6871520	305835939
Fabricación = Bricados	Fábrica n.º 1		5500 88		
" = Borreras	" n.º 62		2067 80		
"	" n.º 66		6200 20		
"	" n.º 66		618 80		
"	" n.º 104		1558 20		
" = Fuente	" n.º 56		664 50		
"	" n.º 56		2919 70		
Almacenes	Almacén - Esquib		2250		
Fabricación = Bricados	Fábrica n.º 87		700 65		
Almacenes	Almacén - Esquib		11064 72		
"	"		4577 4		
			2255260305835939		

Fecha	Asiento N.º	Partido	Facturas al Mayor	CONCEPTOS	CUENTAS DEUDORAS		Domicilio
					Del Mayor	Auxiliar	
1936							
Diciembre 36	32			527. Gastos de f. de Victoria B.	Alcaldes	Comisario Mora Caballero en colectividad	Puerto Nuevo
"	"			528. Gastos de f. de Victoria B.	"	Comisario Mora Caballero	Aleg
"	"			529. Gastos de f. de Victoria B.	"	Mora de f. de Victoria B.	Castellón
"	"			530. Gastos de f. de Victoria B.	"	Fuente de f. de Victoria B.	Gandía
"	"			531. Gastos de f. de Victoria B.	"	Comisario Mora Caballero	"
"	"			532. Gastos de f. de Victoria B.	"	Fuente de f. de Victoria B.	Albarracín
"	"			533. Gastos de f. de Victoria B.	"	Jorge Pastor Pérez	Aleg
"	"			534. Gastos de f. de Victoria B.	"	Comisario Mora Caballero	Valencia
"	"			535. Gastos de f. de Victoria B.	"	Fuente de f. de Victoria B.	Utiel
"	"			536. Gastos de f. de Victoria B.	"	Comisario Mora Caballero en colectividad	Puerto Nuevo
"	"			537. Gastos de f. de Victoria B.	"	Comisario Mora Caballero	"
"	"			538. Gastos de f. de Victoria B.	"	Comisario Mora Caballero	"
"	"			539. Gastos de f. de Victoria B.	"	Comisario Mora Caballero	"
"	"			540. Gastos de f. de Victoria B.	"	Comisario Mora Caballero	"
"	"			541. Gastos de f. de Victoria B.	"	Comisario Mora Caballero	"
"	"			542. Gastos de f. de Victoria B.	"	Comisario Mora Caballero	"
"	"			543. Gastos de f. de Victoria B.	"	Comisario Mora Caballero	"
"	"			544. Gastos de f. de Victoria B.	"	Comisario Mora Caballero	"
"	"			545. Gastos de f. de Victoria B.	"	Comisario Mora Caballero	"
"	"			546. Gastos de f. de Victoria B.	"	Comisario Mora Caballero	"
"	"			547. Gastos de f. de Victoria B.	"	Comisario Mora Caballero	"
"	"			548. Gastos de f. de Victoria B.	"	Comisario Mora Caballero	"
"	"			549. Gastos de f. de Victoria B.	"	Comisario Mora Caballero	"
"	"			550. Gastos de f. de Victoria B.	"	Comisario Mora Caballero	"
"	"			551. Gastos de f. de Victoria B.	"	Comisario Mora Caballero	"
"	"			552. Gastos de f. de Victoria B.	"	Comisario Mora Caballero	"
Diciembre 38	23			553. Gastos de f. de Victoria B.	Comisario Mora Caballero	Comisario Mora Caballero	Madrid
"	"			554. Gastos de f. de Victoria B.	Comisario Mora Caballero	Comisario Mora Caballero	Madrid
"	"			555. Gastos de f. de Victoria B.	Comisario Mora Caballero	Comisario Mora Caballero	Madrid
"	"			556. Gastos de f. de Victoria B.	Comisario Mora Caballero	Comisario Mora Caballero	Madrid
"	"			557. Gastos de f. de Victoria B.	Comisario Mora Caballero	Comisario Mora Caballero	Madrid
"	"			558. Gastos de f. de Victoria B.	Comisario Mora Caballero	Comisario Mora Caballero	Madrid
"	"			559. Gastos de f. de Victoria B.	Comisario Mora Caballero	Comisario Mora Caballero	Madrid
"	"			560. Gastos de f. de Victoria B.	Comisario Mora Caballero	Comisario Mora Caballero	Madrid
"	"			561. Gastos de f. de Victoria B.	Comisario Mora Caballero	Comisario Mora Caballero	Madrid
"	"			562. Gastos de f. de Victoria B.	Comisario Mora Caballero	Comisario Mora Caballero	Madrid
"	"			563. Gastos de f. de Victoria B.	Comisario Mora Caballero	Comisario Mora Caballero	Madrid
"	"			564. Gastos de f. de Victoria B.	Comisario Mora Caballero	Comisario Mora Caballero	Madrid



CUENTAS ACREEDORAS		Domicilio	Pesetas	Suma diaria Pesetas	TOTALES Pesetas
Del Mayor	Auxiliar				
Almacenes	Almacén - Fajitas		23572.60	2058259.29	
Fabricación - Borreras	Fabrica n.º 69		33099.00		
"	" n.º 76		4868.50		
"	" n.º 76		23244.45		
"	" n.º 76		941		
Almacenes	Almacén - Fajitas		1141.50		
"	"		27910.29		
"	"		3921.58		
Fabricación - Borreras	Fabrica n.º 60		4784.20		
Almacenes	Almacén - Fajitas		259.90		
"	"		4257.86		
"	"		3057.5		
"	"		14671.57		
"	"		5719.83		
"	"		370.510		
"	"		37012.50		
Dirección Principal de General de Auto licencias	Francisco Barua Valencia	Bisbalanca	38122.80	177199.37	3355587.6
"	J. Díez y Benavides	Idem	2001		
Almacenes	Almacén - Fajitas		634.55		
"	"		6075.23		
"	"		808.00		
"	"		285.26		
Fabricación - Borreras	Fabrica n.º 102		26.10		
Almacenes	Almacén - Fajitas		1462.5		
"	"		1528.47		
"	"		1058		
"	"		2435		
"	"		142		
"	"		222.50		
"	"		3861.86		
"	"		886.50		
"	"		16290		
			3621901	3255587.6	



# VENTAS



Cuentas Acreedoras		Domicilio	Pesetas	Suma diaria Pesetas	TOTALES Pesetas
Del Mayor	Auxiliar				
Almacenes	Almacén - Tejidos		36215.01	332555.876	
"	"		237.05		
"	"		229.25		
"	"		2240.33		
Primeros Materiales	Drogas y Accesorios		400		
Almacenes	Almacén - Tejidos		411		
"	"		284.38		
"	"		634.55	40754.43	3276313.23
"	" - Hilados		991.20		
"	"		1148.19		
"	"		1750.52		
"	"		956.20		
"	"		2067.80		
"	"		1239.25		
"	Almacén - Tejidos		34.45		
Fabricación - Borreras	Fábrica n.º 62		930.30		
Almacenes	Almacén - Tejidos		1189.84		
Fabricación - Borreras	Fábrica n.º 66		560.70		
Almacenes	Almacén - Tejidos		758.60		
"	"		69.90		
"	"	Suma Contable	100.75		
"	"	"	1742.15		
"	"	"	325.60		
"	"	"	522		
Fabricación - Borreras	Fábrica n.º 60		344.25		
Almacenes	Almacén - Tejidos		1243.72		
"	" - Hilados		259.40		
"	" - Tejidos		611.10	35278.37	3311691.60
Fabricación - Borreras	Fábrica n.º 66		414.55		
Dirección Principal de Guisot de Ruete		Suma Contable por dep. de cuenta	1457.87		
Almacenes	Almacén - Tejidos	" " " de "	4712.35		
Fabricación - Borreras	Fábrica n.º 63		1525.45		
"	" n.º 67		8120.13	3311691.60	



Fecha	Asiento N.º	Pasado	Inventos Alimentos	CONCEPTOS	CUENTAS DEUDORAS		Domicilio
					Del Mayor	Auxiliar	
1936							
Diciembre 30	38			587 Botas lana	Alcántaras	Germana García Pece	Bousoa
"	"			587 " lana	"	"	"
"	"			588 " piel	"	Enrique Aracil	Alcoy
"	"			589 " "	"	Salvador Alcaraz	Valencia
"	"			590 Hornos atipados 2 R.	"	Ventes al Boticado	Alcoy
"	"			591 Botines y Gorras	"	" al " (Padre Diego de Baza)	"
"	"			592 Jabón serie 88	"	Enrique Aracil Pascual	Alcoy
"	"			593 Abasco de 1400	"	Fernando Navarro Alarcón	Elche
"	"			594 Escador	"	Palpiano del Pino	Villanueva de Castellón
"	"			595 Alcantaras	"	Alfredo Solé	Alicante
"	"			596 Botas	"	Fernando Barrio	Valencia
"	"			597 Pantalones confeccionados	"	Ventes al Boticado (Agustín Vario de Alicante)	"
"	"			598 Bata nueva y usada	"	Antonio Gilmanet	Calpe
"	"			599 Bata laboy	"	Francisco Mafud	Alcoy
"	"			600 Hornos varial clasi	"	Ventes al Boticado (Mariano Navarro Logea de Baza)	"
"	"			601 Botines varial clasi	"	" al " (Juan Diego Morillas de Baza)	"
"	"			602 Abasco n.º 15	"	Comité Regional de Defensa (Ventes al Boticado)	Albaya
"	"			603 Piel G. n.º 14	"	Ventes al Boticado (Ramón Rodera Vidal de Paterna)	"
"	"			604 " n.º 6	"	" al " (Mariano Holmes de Baza)	"
"	"			605 Botas de resaca	"	Enrique Aracil	Alcoy
"	"			606 Bata nueva n.º 50	"	Fernando Valiente	Alcántaras
"	"			607 " n.º 58	"	Ant. Busus	"
"	"			608 Abasco atipado Nueva orden	"	Ventes al Boticado (Carmelo Torres de Sta)	"
"	"			609 Gorras blancas lita	"	Diego García Ferrandis	Baza
"	"			610 Abasco blanca serie 203	"	Junta Compras y Material del Ministerio de la Guerra	Valencia
Diciembre 31	36			611 Botas de goma	"	Diego de St. Felis	Josa (Valencia)
"	"			612 Botas de goma	"	Enrique Aracil	Alcoy
"	"			613 Botas de goma	"	Enrique Aracil	Alcoy
"	"			614 Botas de goma	"	Enrique Aracil	Alcoy
"	"			615 Bata blanca serie 140	"	Asistencia Social	Alcántaras
"	"			616 Abasco. Jabones blancos. Bata. Form. Hombres	"	Junta Central de Compras del Ministerio de la Guerra	Alcántaras



CUENTAS ACREEDORAS		Domicilio	Pesetas	Suma diaria Pesetas	TOTALES Pesetas
Del Mayor	Auxiliar				
Fabricación - Borreras	Fabrica n° 40		8120.12	3311691.60	
Depósito de trapos			942.50		
Fabricación - Borreras	Fabrica n° 62		2646.70		
	n° 99		643.30		
Almacenes	Almacén - Tejidos		300.05		
"	"		11.50		
"	"		631.63		
"	"		2595.90		
"	"		470.15		
"	"		3025		
"	"		357.16		
"	"		4084.05		
"	"		140		
Fabricación - Borreras	Fabrica n° 60		184.40		
Primeros Materiales	drogas y accesorios		320		
Almacenes	Almacén - Tejidos		1614.08		
Almacenes	Almacén - Tejidos		178.98		
Fabricación - Borreras	Fabrica n° 64		367.50		
"	n° 64		38		
" - Tejidos	n° 19		80		
Almacenes	Almacén - Tejidos		1058.40		
"	"		615		
"	"		598.50		
"	"		74.10		
"	"		132.85		
Dirección Principal de Génova de Puerto			25423.15	912355.2	3403027.12
Almacenes	Almacén Hilados		1462		
Fabricación - Borreras	Fabrica n° 66		575.40		
Depósito de trapos			100		
Fabricación - Borreras	Fabrica n° 36		1695.40		
Almacenes	Almacén - Tejidos		2401.87		
"	"		472176.56		
"	"		478411.23	3403027.12	

Fecha	Asiento N.º	Pasado	Partidas al Menor	CONCEPTOS	CUENTAS DEUDORAS		Domicilio
					Del Mayor	Auxiliar	
1936							
Diciembre 31	36			617 Botra gris	Clientes	Enrique Araul	Aleg Buitola
"	"			618 Botonada calabaza y queso queso y queso		Juan Luis Domínguez	
"	"			619 queso queso y Kaki		José Luis Domínguez	
"	"			620 Botra gris		Enrique Araul	Aleg
"	"			621 Comestibles y Pastelería		Delegación Municipal Autonomista	Valencia
"	"			622 Baster Kaki		Comité Distrital de Higiene Popular	Valencia
"	"			623 Paño barandera		Industrias del Gremio de Rute S.A.	Bicis
"	"			624 Baster Lisa O.		Romando Navarro Navarro	Hondola
"	"			625 Paño B. B.		Polos Estrella	Boncalva
"	"			626		Confeciones Romá S.A.	"
"	"			627		f. Tivi - Loxia	"
"	"			628 Baster gris alf.º		Calvados Alvarez	Valencia
"	"			629 Paño Abilera		Comité de Abastos	Aleg
"	"			630 Baster A. Kaki		Comisaría Civil Reclutamiento	Bastilla
"	"			631 Paño verde 4/8 y 6/8		Comité de Reclutamiento	Albarracín
"	"			632 Paño blanco 1/2		Paño Olivas y C.	Valencia
"	"			633 Pastelería Lisa P.		A. y T. Bastilla	Horvicia
"	"			634 Paño 1/2		Paño Olivas y C.	Valencia
"	"			635 Paño verde		Enrique Araul	Lector
"	"			636 Paño verde especial y Paño verde		Manuel Pérez	Valencia
"	"			637 Paño verde		Albarracín Bastilla	Jandula
"	"			638 Paño verde varios datos		Comité de Abastos	
"	"			639 Paño verde		Santiago Oliva	Aleg
"	"			640 Paño verde		Toni García	Bicis
"	"			641 Comestibles y Pastelería calabaza		Delegación Autonómica de Guerra	Valencia
"	"			642 Paño B.		Albarracín	Valencia
"	"			643 Paño 1/2 y Molton 1/2		A. y T. Bastilla	Horvicia
1937 Enero 1.º	37			Asistencia Pastora 184	Asistencia	Asistencia - Fajardo	
"	"			644 Botonada gris	Clientes	Enrique Araul	Aleg
"	"			645 Botra gris			
"	"			646 Paño 1/2 A.		Aut. Molli	fajardo



Cuentas Acreedoras		Domicilio	Pesetas	Suma diaria Pesetas	TOTALES Pesetas
Del Mayor	Auxiliar				
Fabricación = Buit	Fabrica n° 56		478411.23	34030371.2	
" "	" n° 56		449.40		
" "	" n° 56		979.50		
" = Borreras	" n° 56		747		
" " = Borreras	" n° 52		569.80		
Dirección Pral de Generat de Pueto			3558.29		
Almacenes	Almacin - Fajitas		2858.56		
" "	" "		382.60		
" "	" "		545.79		
" "	" "		525.44		
" "	" "		273.25		
" "	" "		1581.26		
Fabricación = Borreras	Fabrica n° 76		319.90		
Almacenes	Almacin - Fajitas		1800		
" "	" "		13559.81		
" "	" "		3987.16		
" "	" "		375.45		
" "	" "		1620.27		
" "	" "		369		
" "	" "	Agrupada	96.90		
" "	" "		992.45		
Fabricación = Borreras	Fabrica n° 76		100.32		
Almacenes	Almacin - Fajitas		911.55		
" "	" "		216.45		
" "	" "		61.90		
Fabricación = Borreras	Fabrica n° 106		Suma diaria ventas: 392355.32		
Dirección Principal de Generat de Pueto			Baja por venta y amolación: 45700.07	19.411	
Almacenes	Almacin - Fajitas		Total facturado a dicho día: 392865.65	1149.55	
" "	" "			1676.87	569228.60
Blancos	H. A. G. Parera y Parera S. de B.	Barcelona		4821.02	3972355.72
Fabricación = Borreras	Fabrica n° 65			7137.20	
" "	" n° 66			460.60	
Almacenes	Almacin - Fajitas			525.1	
			1248033	3972355.72	

Fecha	Asiento N.º	Pasado	Facturas N.º	CONCEPTOS	CUENTAS DEUDORAS		Domicilio
					Del Mayor	Auxiliar	
1937							
Enero 1º	27		647	Kaki bolus	Clientes	José Lora	Alay
"	"	"	648	Maipo 1º	"	Bonito de Abasco	"
"	"	"	649	Borra virgen 2º	"	Aut. Marqués	Genia
"	"	"	650	Borras super y extra	"	José Rey	Alay
"	"	"	651	Borra abril 2º	"	Bonique Brasil	Alay
"	"	"	652	Beander	"	Acuña Goyes y G.	Valencia
"	"	"	653	Bouclours	"	J. Urzabal Tidal	Rubi
"	"	"	654	Castor B. y Castor Kaki	"	Junta Central Reclutamiento	Albacete
"	"	"	655	Beander	"	Hna de Abartón Montarell	de Genia
"	"	"	656	"	"	de Blarinas	Valencia
"	"	"	657	Maraca Blanco 1º	"	Tintas al botalado (Jaquín Lora)	Beniloba
"	"	"	658	Castor B.	"	Sindicato del Vástor	Alay
"	"	"	659	Borra castorea floque	"	Santiago Bandela	"
"	"	"	660	"	"	Lamiaso Klépi	"
"	"	"	661	Borra patin fino	"	Tebe Pamplona	"
"	"	"	662	April Kaki n.º 3	"	Peguntado de la Hna de Bota n.º 3	Barlogue
"	"	"	663	Usanthe licoroso alq.º Hna. de Bota y Hna.º super	"	Andrés Perea Rodríguez	Alarcia
"	"	"	664	Galina australis y alibi	"	Tintas al botalado (Robalón García Lora)	Tranler
"	"	"	665	Valencia Joven B.	"	Miguel Martín - Intercambio	Valencia
"	"	"	666	Paiste f. azul	"	"	"
"	"	"	667	Merules - perchar	"	Juan Tidal Poude	Alarcia
"	"	"	668	Bateboratol	"	Bonifacio Lomiset Lomitaris	Alarcia
"	"	"	669	Batatum. Hojas y barandera	"	Bonifacio Investigadora de Hospitales y Central Beneficor	Alarcid
"	"	"	670	Paiste 1º y 2º	"	de . . . . .	"
"	"	"	671	Batatum gris	"	Agustín García	Alarcid
"	"	"	672	Paiste 1º	"	Bonique Brasil	Alay
"	"	"	673	Castor 1º 14% cuando seip	"	Miguel Martín	Valencia
"	"	"	674	Borra Nevada azul y Maraca	"	Acuña Goyes Lora	Alay
"	"	"	675	"	"	Paño de Aut. Bilbao	"
"	"	"	676	Batatumo resuelto	"	Miguel Pastor	Alay
"	"	"	677	"	"	Bonique Brasil	"

# VENTAS



## CUENTAS ACREEDORAS

Del Mayor	Auxiliar	Domicilio	Pesetas	Suma diaria Pesetas	TOTALES Pesetas
Almacenes	Almacén - Ejeitos		12480.73	3972355.72	
Fabricación - Borreras	Fábrica n° 61	Barr. And. por duplicidad	2250.85		
"	" n° 104		218		
Almacenes	Almacén - Ejeitos		119.40		
Fabricación - Borreras	Fábrica n° 106		67.10		
Almacenes	Almacén - Ejeitos		159		
"	"		1040		
"	"		622		
"	"		41879.80		
"	"		1086		
"	"		1445		
"	Hilados		19		
"	Ejeitos		1951.37		
Primeros Materiales	drogas y accesorios auto		1020		
"	"		1020		
Fabricación - Borreras	Fábrica n° 109		1086.75		
Almacenes	Almacén - Ejeitos		7720.71		
"	"		184.95		
"	"		3551.54		
"	"		1385.65		
"	"		6472.53		
Fabricación - Apretos	Fábrica n° 126		91.85		
Almacenes	Almacén - Ejeitos		3664.90		
Dirección Principal de Gaceros de Puente	"		28699.99		
Almacenes	Almacén - Ejeitos		10567.22		
"	"		17080.2		
Fabricación - Borreras	Fábrica n° 60		1274		
Almacenes	Almacén - Ejeitos		2826.55		
Almacenes	Almacén - Ejeitos		436		
"	"		1063.75		
"	"		1070.10		
Fabricación - Ejeitos	Fábrica n° 19		1337		
			124521.66	3972355.72	

Fecha	Asiento N.º	Pasado	Notación Número	CONCEPTOS	CUENTAS DEUDORAS		Domicilio
					Del Mayor	Auxiliar	
1934							
Enero 1º	27			677	Almuerzo	Compañía Arrendataria de Telégrafos S. A.	Madrid
				678	Papel con moneda grande usada	Junta Central de Reclamación	Alicante
				679	Monedas n.º 2-25	Dirección General de Seguridad	Valencia
				680	Paper. P. 2º	Alcázar García Grande	Borja
				681	Papel de casa	Torres y Fontanilla	Valencia
					Comunicación telefónica n.º 624	Almuerzo - Ejecidos	
Enero 2º	28			682	Monedas n.º 1 bis	Compañía Española de Seguros	Alicante
				683	" y Hotel Juvenca	Labbe Sagala	Valencia
				684	" " " " " " "	Andrés Torres Gerau	Borja
				685	Pasaje 2º 4º	Aut. Vila	Valencia
				686	Almuerzo y viaje	Torres y Fontanilla	
				687	Hito carrion usado n.º 7/c	Ab. Pardo Bellón	Valencia
				688	Borra yid	Compañía Anónima	Aragón
				689	Monedas Amillanet	Alfaro y Cuasars	Valencia
				690	Papel usado	Hijos de Aut. Bilbao	Bilbao
				691	Borra Bellón	J. Juan Planells	Borja
				692	Monedas varias talla n.º 1/2	S. S. P. S. Departamento de Asistencia Social	Aragón
Enero 4º	29			693	Almuerzo	Salvador Ferrer Bonaventura	Barcelona
				694	Almuerzo	Ab. Gloriana	Valencia
				695	Almuerzo	Pobletas Reunidas S. A.	Aragón
				696	Almuerzo	Troch y Luch	Grac (Valencia)
				697	Almuerzo	Ab. Paredes del Grao	Madrid
				698	Papel n.º 1 y 2º	Compañía de Abastecimiento de Tarragona	Valencia
				699	Borra usado y libran 2º	Hijos de Aut. Bilbao	Bilbao
				700	Carter. O. O. Ferrer	José Albert Gervera	Castellón
				701	Almuerzo	Compañía Arrendataria de Telégrafos S. A.	Madrid
				702	Monedas Amillanet P. 2º	Compañía Anónima	Aragón
				703	Book Day	Compañía de Abastecimiento de Tarragona	Valencia
				704	Monedas conplidiores	Borra Baja Española	Alicante
				705	Carter. O. O.	Dirección General de Seguridad	Valencia
				706	Borra O.	Eduardo Borrant	Benicarlón

# VENTAS



CUENTAS ACREEDORAS		Domicilio	Pesetas	Suma diaria Pesetas	TOTALES Pesetas
Del Mayor	Auxiliar				
Almacenes	Almacén - Egipt		137,521.66	377,235.72	
"	"		587		
"	"		1798.13		
"	"		4263.84		
"	"	Alameda Sal 22, p. 1976, en dist. actual	3080.32		
"	"		690.9		
Clientes	Hono. Almac. p. C:	Kalania	369	157,528.95	412,988.64
Almacenes	Almacén - Egipt		6600		
"	"		154.30		
"	"		445.50		
"	"		254		
"	"		91		
"	" - Hilados		514		
Fabricación a Borreras	Kalania n° 62		606.90		
Almacenes	Almacén - Egipt		2050		
"	"		75.85		
"	"		77		
Fabricación - Egipt	Kalania n° 30		3250	11221.05	414110.72
Dirección Principal de Genios de Puertos			983		
Almacenes	Almacén - Egipt		2760		
"	"		3236.40		
"	"		745		
"	"		3033.40		
"	"		1240.42		
"	"		329.19		
"	"		625.87		
"	"		600.50		
"	"		1660		
"	"		2700		
"	"		571.50		
"	"		55164.62		
"	"		5730.60		
Almacenes	Almacén - Egipt		80568.80	414110.72	



Fecha	Asiento N.º	Pasado	Cuentas N.º	CONCEPTOS	CUENTAS DEUDORAS		Domicilio
					Del Mayor	Auxiliar	
1937							
Junio 4	29			903 Banderas	deudas	deuda y cobros	del Norte
				908 Berra qrit lana		deudas	Alay
				909 " vicinas y qrit lana		deudas	Barroterre
				910 Banderas		deudas	Alay
				911 Banderas		deudas	de Barroterre
				912 Polvo 1.º - Berra - Barroterre y Alay 98 y 99		deudas	Alay
				913 Montes Húngaros		deudas	Alay
				914 Banderas		deudas	Alay
Junio 5	30			915 Montes Húngaros		deudas	Talencia
				916 " elote atropado y ganso		deudas	Talencia
				917 " Horno y Berra		deudas	Boullaba
				918 Horno, Berra y Berra		deudas	Alay
				919 Berra qrit		deudas	Talencia
				920 Montes Húngaros		deudas	Alay
				921 Berra 1.º - Berra - Barroterre 1.º campo		deudas	Alay
				922 Berra 1.º		deudas	Alay
				923 Pasos 1.º		deudas	Alay
				924 Berra 1.º y Berra		deudas	Alay
				925 Berra 1.º y Berra		deudas	Alay
				926 Berra 1.º y Berra		deudas	Alay
				927 Berra 1.º y Berra		deudas	Alay
				928 Berra 1.º y Berra		deudas	Alay
				929 Berra 1.º y Berra		deudas	Alay
				930 Berra 1.º y Berra		deudas	Alay
				931 Berra 1.º y Berra		deudas	Alay

# VENTAS



Cuentas Acreedoras		Domicilio	Pesetas	Suma diaria Pesetas	TOTALES Pesetas
Del Mayor	Auxiliar				
Almacenes	Almacén - Ejido	Arroyo Grande	8056880	414110573	
Fabricación - Borreras	Fabrica n° 106		68860		
	" n° 60		51570		
Almacenes	Almacén - Ejido	Arroyo Grande	1740		
			63399		
			2182788		
			6645		
			27750	10651413	424761984
			71170		
			9420		
			1220		
			13848		
Fabricación - Borreras	Fabrica n° 66		101540		
Almacenes	Almacén - Ejido		410		
			64575		
			67466		
			22540		
			58560		
Dirección Principal del Personal de Puerto			4859742		
" " " " " "			106105		
Almacenes	Almacén - Ejido		50225		
			18870		
			870		
Fabricación - Ejido	Fabrica n° 19		6250		
	" n° 18		15000		
	" n° 7		8766198		
" Hualde	" n° 41 (por de Laborer Redonda de Juicilla)		8910		
Clientes	Jorge Pastor Pérez	Aleg	720		
Almacenes	Almacén - Ejido		958509		
Dirección Principal de Personal de Puerto			15859450		
Fabricación - Borreras	Fabrica n° 76		128475		
			129406994	424761984	

Fecha	Asiento N.º	Pasado	Facturas Numeradas	CONCEPTOS	Cuentas Deudoras		Domicilio		
					Del Mayor	Auxiliar			
1937									
Febrero 5	26	P	732	Montes Compañía de Ingresos	Alicante	Cuentas al Bontade			
			733	Bonitas y Garros		Juan Carlos Montaner	Sevilla	Botana	
			734	Borra pardo 2º		Cuentas al Bontade			
			735	Tercer canal de Aljorén bilado		Salvador Redondo	Sevilla	Juniata	
			736	Burbano de Pá Botana Br		Pa de Eleuterio Garcia	Sevilla	Orbuna	
Febrero 6	27	B		Borra en prensa por botas de 20 pelt. n.º 191	Almorcen	Almorcén - Figidos			
				Amalación facturas n.º 618	Palencia - Borros	Palencia n.º 61			
				n.º 907 producido en delimitante	Almorcen	Almorcén - Figidos			
				n.º 911 por equivalencia					
				737	Forforado gris	Alicante	Eno Agorra	Sevilla	Belin
				738	Bojón verde B.		Judicatos de los Industriales del Huelva		Alay
				739	Forforado gris		Enrique Araul	Sevilla	"
				740	Yucca de Al		Cuentas al Bontade		
				741	Borra gris		"		
				742			Mano Albarcin	Sevilla	Palencia
				743	Junilla Pambón		Judicatos del Huelva		Alay
				744	Burbano 2º		Enrique Araul	Sevilla	
				745	Pande Tripalidos G.		Pa de Ant. Chiles	Sevilla	Elbe
				746	A. G. y Y.		Cuenta Juanes Anall 1. A.	Sevilla	
				747	Palencia Juanes extra		Monte Tort	Sevilla	Palencia
				748	Borra gris		Enrique Araul	Sevilla	Alay
				749	Botas 1937, soldado		Cuenta Juanes Anall 1. A.	Propiedad fondo	Elbe
				750	Coque 2º		Judicatos del Pabre (Monte de Piedad)	Sevilla	Alay
				751	Montes Juanes extra 2º capta		Hospital Juanes Cruz Roja	Sevilla	Figado
				752	Bonitas de campo		Juanes Pabre y H.º	Propiedad fondo	Alicante
			753	Montes Juanes extra		Cuentas al Bontade			
			754	Palencia Juanes and. dependientes de campo y campo verde		"			
			755	Montes Juanes extra de campo		Bonitas Juanes Alimentación		Alay	
			756	Aljorén verde 20% y Juanes 30%		Manuel Botella	Sevilla	"	
			757	Montes n.º 8 618		Dirección General de Seguros del (Campo de Huelva)		Palencia	
			758	Borra botas n.º 191: parte campo y for color		Bonitas Alimentación Piqueras y Manu	Sevilla	Enquena	



## CUENTAS ACREEDORAS

Del Mayor	Auxiliar	Domicilio	Pesetas	Suma diaria Pesetas	TOTALES Pesetas
Almacenes	Almacén - Ejidos		1294069.94	4247617.84	
			1830		
			146.25		
Fabricación - Porrosal	Fábrica n.º 99		40.50		
" " Palabot	" " 91		1222.27		
Almacenes	Almacén - Ejidos		976.50	12965137.6	5544133.60
Blindos	Bojo de Ant. Chilean	Elche	57.65		
"	Comité de Abastos	Alay	218		
"	Casa y Cochera	Los Abros	688.60		
"	Petro f. Camacho	San Basilio	627.99		
Fabricación - Porrosal	Fábrica n.º 60		252		
Almacenes	Almacén - Ejidos		188.67		
Fabricación - Porrosal	Fábrica n.º 66		471.80		
Almacenes	Almacén - Ejidos		350		
Fabricación - Porrosal	Fábrica n.º 102		5040		
"	" " 102		234		
Almacenes	Almacén - Ejidos		17765.85		
"			4462.73		
"			12152.24		
"			1444.95		
"			3369.08		
Fabricación - Porrosal	Fábrica n.º 68		1004.50		
Almacenes	Almacén - Ejidos		767.90		
"			4833.40		
"			676.20		
"			1233.5		
"			5550		
"			235.40		
"			5500		
"	Palabot		115.24		
"	Ejidos		294.80		
Fabricación - Porrosal	Fábrica n.º 105		1042.85		
			8514740	5544133.60	

Fecha	Asiento N.º	Pasado	Facturas Numeradas	CONCEPTOS	CUENTAS DEUDORAS		Domicilio	
					Del Mayor	Auxiliar		
1937								
Enero 6	31			759 Postmanado quit	Blancos	Enrique Araoz	2 de dic. 1936	Alegr
"	"			760 " " "	"	Francoisa Grande Felie	2 de dic. 1936	A. Soriano
"	"			761 " " "	"	Papeteria del Guac	2 de dic. 1936	Madrid
"	"			762 Gamauna Maria, Botolines 02. y 03. E.	"	Viante Gamauna Foull 1.º	2 de dic. 1936	Ulebe
"	"			763 Botolines 0.0. y 0.0. 2.º	"	Hijo de Ant. Echebar	2 de dic. 1936	"
"	"			764 Botolines 2.º y 3.º	"	H. y T. Gortola	Papeteria f.º	Alencia
"	"			765 " " "	"	Ersequil de Abando	2 de dic. 1936	Gastellin
"	"			766 Mandipal y aceite	"	Pedro Pamplona	2 de dic. 1936	Está
"	"			767 Faves y Melicinas	"	Castroa Gilabot	"	Gortaque
"	"			768 " " "	"	"	"	"
"	"			768 " " "	"	Estimado Araoz	2 de dic. 1936	Valencia
"	"			769 Postmanado ref. punto	"	Esteban Gastelló	2 de dic. 1936	Pocavente
"	"			770 Botolines cortos	"	Hermano de Pedro M. Tallón	Remitido f.º	Valverde del Júcar
"	"			771 Repin varios vinos	"	Hijo de Ant. Echebar	2 de dic. 1936	Ulebe
"	"			772 Gamauna Maria	"	Juan Perez Salmate	2 de dic. 1936	Bañoses
"	"			773 Recorte ratón	"	Roque Sempere Alina	Papeteria f.º	Alegr
"	"			774 Arrasado	"	Viante al Gortado	"	"
"	"			775 Gota conctica en bloque	"	Franco Alipius	2 de dic. 1936	Alegr
"	"			776 Gamauna 2.º	"	Viante al Gortado	"	"
"	"			777 Biscual	"	" al (Comunal Post)	"	Alegr
"	"			778 Galdin gamauna extra	"	Franco M.º Gamauna	Com. P.º	Valencia
"	"			779 Gamauna y Harap café	"	"	Gortado	"
"	"			780 Frasco Jule	"	Arceideria Abando (P.º de Papul)	"	Alegr
"	"			781 Botolines Gamauna extra 2.º y 3.º	"	Gamauna Araoz	2 de dic. 1936	Alegr
"	"			782 Repin y Botolines extra	"	Viante Gamauna Foull 1.º	2 de dic. 1936	Ulebe
"	"			783 " " "	"	Hijo de Ant. Echebar	2 de dic. 1936	"
"	"			784 Mandipal 2.º	"	Com. P.º = Gortado M.º 2.º	"	Gortaque
"	"			785 Galdin 2.º y 3.º tipo calidad	"	Viante al Gortado	"	"
"	"			786 Berra quit	"	Enrique Araoz	2 de dic. 1936	Alegr
"	"			787 Mandipal varios vinos	"	Viante Gortado de Reclutamiento	"	Albarte
"	"			788 Gamauna Maria fina	"	Pedro Pamplona	2 de dic. 1936	Alegr

# VENTAS



Cuentas Acreedoras		Domicilio	Pesetas	Suma diaria Pesetas	TOTALES Pesetas
Del Mayor	Auxiliar				
Fabricación - Borreras Almacenes	Fabrica n° 64 Almacén - Egipto		85147.40	5544133.60	
			2251.90		
			1685		
			3990		
			879.99		
			669.54		
			878.80		
			4592.44		
		Marzapanes - Fabrica n° 29	456.14		
Almacén Principal de Jerez de Puerto Almacenes	Almacén - Egipto		5251.90		
			6861.86		
			1874.84		
Fabricación - Borreras Almacenes	Fabrica n° 99 Almacén - Egipto		858.20		
			327.65		
			1959.20	116198.08	5660331.68
			624.75		
Fabricación - Frapes Almacenes	Fabrica n° 100 Almacén - Egipto		108.60		
			415.85		
Fabricación - Bute Almacenes	Fabrica n° 55 Almacén - Egipto		340.09		
		Ampliada por profundidad n° 178	114		
			331.69		
			95		
			341.20		
Fabricación - Hielos Almacenes	Fabrica n° 79 Almacén - Egipto		127.24		
			279.55		
			2396.90		
			1884.85		
			61683.50		
			122.20		
Fabricación - Borreras Almacenes	Fabrica n° 68 Almacén - Egipto		505.40		
			42722.20		
Fabricación - Egipto	Fabrica n° 85		1.88		
			11350372	5660331.68	

Fecha	Asiento N.º	Pasado	Anterior N.º	CONCEPTOS	CUENTAS DEUDORAS		Domicilio
					Del Mayor	Auxiliar	
1937							
Enero 7	32			789 Mandos 1/4	Alcázar	E. I. P. E. Departamento de Defensa	Arag
				790 Rubic. balance		Judicatos del Ejército	20 d.ºs. n.ºs.
				791 P.º de habilitación n.º 1		Wife de Juanita Mosquera	20 d.ºs.
				792 P.º de habilitación n.º 2		Defensor Ballarín	Contado
				793 F.º de 180 d.ºs.		Defensor Social	20 d.ºs.
				794 F.º de 180 d.ºs. - clase especial f.º de personal especial		Wife Juanita	Contado
				795 P.º de habilitación		Jorge Pastor Pérez	20 d.ºs. n.ºs.
				796 P.º de habilitación		Política del Grado	20 d.ºs.
				797 F.º de 180 d.ºs.		Guadalupe Yermola	Contado
				798 Recaudación especial		Salvador Robredo	"
				799 Mandos de personal		Joaquín Wente	Remesas fondo
				800 Clase especial f.º de personal especial		Wente Juan	Contado
				801 " " f.º de personal especial		Juan Luis	"
				802 Clase especial		Wente Yermola	"
				803 P.º de habilitación - clase especial f.º de personal especial		Mano Alvaroz	"
				804 Recaudación especial		Manuel Bellón	"
				805 " " " " " "		Manuel Pérez	"
				806 " " " " " "		José María	"
Enero 8	33			Recaudación f.º de 180	Alvaroz	Alvaroz - Gijón	
				807 F.º de 180 d.ºs. f.º de 180 d.ºs.	Alcázar	Salvador Robredo	20 d.ºs. n.ºs.
				808 P.º de habilitación		Jorge Pastor Pérez	20 d.ºs.
				809 F.º de 180 d.ºs. clase especial		Wife de f.º de 180 d.ºs.	Contado
				810 Recaudación especial f.º de personal especial		Judicatos del Ejército	20 d.ºs.
				811 Recaudación especial f.º de personal especial		Guadalupe Social	20 d.ºs.
				812 Recaudación especial f.º de personal especial		E. I. P. E. Departamento de Defensa	"
				813 Recaudación especial f.º de personal especial		Defensor Social	Contado
				814 " " " " " "		Antonio López	"
				815 " " " " " "		Judicatos del Ejército	"
				816 " " " " " "		Guadalupe Social	"
				817 Recaudación especial f.º de personal especial		Wife Juanita	20 d.ºs. n.ºs.
				818 Recaudación especial f.º de personal especial		Salvador Robredo	20 d.ºs.



Cuentas Acreedoras		Domicilio	Pesetas	Suma diaria Pesetas	TOTALES Pesetas
Del Mayor	Auxiliar				
Almacenes	Almacén - Egipt		113503 72	5668331 68	
Fabricación - Borreras	Fábrica n.º 67		6250		
" Egipt	" n.º 82		1210		
Almacenes	Almacén - Egipt		669 20		
			2023 02		
			3394 62		
Fabricación - Borreras	Fábrica n.º 76		849 50		
Almacenes	Almacén - Egipt		1388		
Almacenes	Almacén - Egipt		950		
			262 72		
			1466 85		
			109 60		
Fabricación - Borreras	Fábrica n.º 76		474 50		
	" n.º 76		1030 50		
	" n.º 76		910 50		
	" n.º 76		520 75		
	" n.º 76		704 50		
	" n.º 76		534 75		
	" n.º 76		244	155521 03	5795852 71
Blancos	Diego Aguado Jaramas	Albox	100 75		
Almacenes	Almacén - Egipt		510 44		
			709 50		
Fabricación - Borreras	Fábrica n.º 76		1162 60		
	" n.º 64		792 90		
	" n.º 64		1428		
			1572 65		
Dirección Principal de Géneros de Puerta	Fábrica n.º 77		25 10		
Fabricación - Apretos	" n.º 77		37 85		
	" n.º 77		46 60		
	" n.º 77		53 40		
Almacenes	Almacén - Egipt		4328 45		
	" "		84 23		
	" "				
			10871 57	5795852 71	



Fecha	Asiento N.º	Pasado	Facturas Numeradas	CONCEPTOS	CUENTAS DEUDORAS		Domicilio
					Del Mayor	Auxiliar	
1937							
Enero 8	33			819 Gastos solda f.	Clientes	Facturas al Costado de (fines boll)	Huelva
				820 Gastos de alq. de un proprio trapo		banco de documentación de la casa Riqueros y Morin	Sevilla
				821 Gastos de succion		Visitas de compras de lana	Sevilla
				822 Gastos quit		Manufacturas Montecarm	Sevilla
				823 Gastos por obra quit		Facturas al Costado (finis Yelapona)	Albay
				824 Gastos de quit		Enrique Araul	Sevilla
				825 Gastos de Mantos de vellanos de lla		Facturas al Costado	
				826 Kalki bollos		for fori	Sevilla
				827 Kalki lana quit		Rejes de Aut. Julia	Realia de Salamanca
				828 Quit		Enrique Araul	Sevilla
				829 . lana			
				830 Gastos B.		Junta de Compras y Material del Ministerio de la Guerra	Valencia
				831 Abstracción y Coste de		La Papelera Española	Madrid
				832 Peces de 174 pías por		Sindicato del Kalki	Sevilla
				833 Gastos de confección de un m. de vellanos		Enrique Carbovall	Sevilla
				834 Gastos supe		Facturas al Costado	
				835 Gastos de		Higuel y Gato f. Miguel	Sevilla
				836		P. G. K. S. N.	Sevilla
				837		Zapateros Remides S. A.	Sevilla
				838 Gastos de G. Mantos a 2.00 y Polainas		Arma de Aviajicio	
				Polainas		de	
				839 Mantos de Alhau tales		Comercio Casa de	Sevilla
				840 Gastos de Provisión y Compras			Puerto Real
				841 Gastos quit	Clientes	Enrique Araul	Sevilla
				842 Simil. Gastos		Juan Ferrer	Sevilla
				843 Gastos A. K. y de		Josep Pastor Pons	Sevilla
				844 Gastos especiales de lana clase 3-		Rejes de S. Electoria	Sevilla
				845 Gastos quit a 2.00 f.		Comrada Martin	Sevilla
				846 . especiales a 2.00 f.		S. Genuon Pons	Sevilla
				847 Gastos de dependencias de Alpacas		Enrique Carbovall	Sevilla
				848 Alpacas quit - goma y en la lapa			Albay
Enero 9	34						
				849			
				850			
				851			
				852			
				853			
				854			
				855			
				856			
				857			
				858			
				859			
				860			
				861			
				862			
				863			
				864			
				865			
				866			
				867			
				868			
				869			
				870			
				871			
				872			
				873			
				874			
				875			
				876			
				877			
				878			
				879			
				880			
				881			
				882			
				883			
				884			
				885			
				886			
				887			
				888			
				889			
				890			
				891			
				892			
				893			
				894			
				895			
				896			
				897			
				898			
				899			
				900			
				901			
				902			
				903			
				904			
				905			
				906			
				907			
				908			
				909			
				910			
				911			
				912			
				913			
				914			
				915			
				916			
				917			
				918			
				919			
				920			
				921			
				922			
				923			
				924			
				925			
				926			
				927			
				928			
				929			
				930			
				931			
				932			
				933			
				934			
				935			
				936			
				937			
				938			
				939			
				940			
				941			
				942			
				943			
				944			
				945			
				946			
				947			
				948			
				949			
				950			
				951			
				952			
				953			
				954			
				955			
				956			
				957			
				958			
				959			
				960			
				961			
				962			
				963			
				964			
				965			
				966			
				967			
				968			
				969			
				970			
				971			
				972			
				973			
				974			
				975			
				976			
				977			
				978			
				979			
				980			
				981			
				982			
				983			
				984			
				985			
				986			
				987			
				988			
				989			
				990			
				991			
				992			
				993			
				994			
				995			
				996			
				997			
				998			
				999			
				1000			

# VENTAS



Cuentas Acreedoras		Domicilio	Pesetas	Suma diaria Pesetas	TOTALES Pesetas
Del Mayor	Auxiliar				
Almacenes	Almacén - Ejidos		10 871.57	5795852.71	
Fabricación - Borreras	Fabrica n.º 102		185.15		
Almacenes	Almacén - Ejidos		583.10		
Fabricación - Borreras	Fabrica n.º 102		165		
" = Aparatos	" n.º 124		186		
" = Borreras	" n.º 62		4875		
Almacenes	Almacén - Ejidos		371		
	"		215.10		
	"		2737.40		
	" - Hilados		1561		
Fabricación - Borreras	Fabrica n.º 26		3467.80		
	" n.º 106		645.40		
Almacenes	Almacén - Ejidos		55495.86		
	"		8295		
Fabricación - Aparatos	Fabrica n.º 121		459.80		
Almacenes	Almacén - Ejidos		327		
	"		182.25		
	"		1605		
	"		1837		
	"	Ampliada de pte de ot.	3077.55		
	"		42514.84		
Dirección Principal de Génios de Puertos			1844.40		
Almacenes	Almacén - Ejidos		2294.25		
Dirección Arz. de Génios de Puertos			2120	14122132	57370740.3
Fabricación - Borreras	Fabrica n.º 66		60130		
Almacenes	Almacén - Ejidos		15820		
	"		1060610		
Almacenes	Almacén - Hilados		1697.15		
Fabricación - Borreras	Fabrica n.º 102		5220		
"	" n.º 102		360.93		
" = Ensayos	" n.º 96		333.35		
"	" n.º 119		722.80		
			14532.03	57370740.3	

Fecha	Asiento N.º	Pasado	Naturales Numeros	CONCEPTOS	CUENTAS DEUDORAS		Domicilio	
					Del Mayor	Auxiliar		
1937								
Enero 9	34			848 Almacenes de goma y caucho	Clientes	Banco de España	Alicante	
			849 " " " " " "					
			850 Banco B. B. y H.			Comité al Bostado (Región Pedánea)	Almería	
			851 " " " " " "			Comité Regional de Almería	Huelva por Comin	
			852 " " " " " "			Dirección General de Seguridad	Valencia f. c. g. v. f. c. p. v. f. c. p. v.	
			853 Boletín de 1935 y 1936			Papelera Valenciana	20 rubros	
			854 " " " " " "			Papelera del Aljarafe S. A.	20 rubros	Burriana f. c. p. v.
			855 " " " " " "			Judicatos de Arte Español U. H. P.	20 rubros	Colonia de Leganes - transportes de Alca
			856 " " " " " "			Industria Molinera Almeriense Socializada		Alca
			857 " " " " " "			Asistencia Social	20 rubros	Almería - Agraria Ajacil
Enero 11	35			Almacenes de goma y caucho	Almacenes Clientes	Almacén - B. B. y H.		
			858 Almacenes de goma y caucho			Comité al Bostado "Comité Ejecutivo"		Pedrolas
			859 " " " " " "			Comité de Asistencia de la casa de la Reina y María	20 rubros	Inglaterra f. c. p. v. Almería Ingles
			860 " " " " " "			Bonique Avial	20 rubros	Alca
			861 " " " " " "			"Almacenes del Alca" Comité de Asistencia	20 rubros	Valencia - Comal transportes
			862 " " " " " "			Delegación Asistenciales de Guerra		Valencia - f. c. g. v.
			863 " " " " " "			Comité al Bostado "Moción Cultural Antifascista"		Juín - f. c. g. v.
			864 " " " " " "			Almería de Pedrolas		Almería - f. c. g. v.
			865 " " " " " "			" " " "		
			866 " " " " " "			Comité de Compras y Material del Ministerio de la Guerra		Madrid - f. c. g. v.
			867 " " " " " "		Bonique Avial	20 rubros	Alca	
			868 " " " " " "		Comité al Bostado			
			869 " " " " " "		Inglaterra Avial	20 rubros	Alca	
			870 " " " " " "		Comité al Bostado			
			871 " " " " " "		A. y G. Bostalla	Comal	Almería - Comal transportes	
			872 " " " " " "		F. Romero Peris	20 rubros	Valencia - Ordinaris Alca	
			873 " " " " " "		F. J. Ferrer	20 rubros	Alca	
			874 " " " " " "		Banco Almeriense	20 rubros	Alca - f. c. g. v.	
			875 " " " " " "		Comité al Bostado			
			876 " " " " " "		S. P. D. Ayuntamiento de Asistencia Social		Alca	
Enero 13	36			Error en asiento, almacenes fecha 11	Almacenes	Almacén - B. B. y H.		



Cuentas Acreedoras		Domicilio	Pesetas	Suma diaria Pesetas	TOTALES Pesetas
Del Mayor	Auxiliar				
Fabricación: Trajes	Fabrica n.º 14		14532.03	5937074.03	
Deposito de Trajes			356.10		
Almacenes	Almacén - Tejidos		1174.15		
"	"		386.10		
"	"		370.25		
"	"	35378.28			
"	"	1317.			
"	"	5267.			
"	"	1011.58			
Fabricación: Tejidos	Fabrica n.º 12	Valencia	394.23		
Almacenes	Almacén - Tejidos		1203.87	6472159	6001795.63
Clientes	Unis Telin (Almacén de Botines)		2671.		
Almacenes	Almacén - Tejidos		1437.66		
Fabricación: Borreras	Fabrica n.º 69		265.25		
"	" n.º 65		7149.10		
Almacenes	Almacén - Tejidos		2719.60		
Dirección Principal Generos Punto	"		19411		
Almacenes	Almacén - Tejidos		686341		
Fabricación: Tejidos	Fabrica n.º 20		377.62		
"	" n.º 56	896340			
Dirección Principal de Generos Punto	"	3658315			
Fabricación: Borreras	Fabrica n.º 60	1171.80			
Almacenes	Almacén - Tejidos	15340			
"	"	228			
"	"	372.58			
"	"	2533.19			
"	"	2407.29			
"	"	3086.70			
"	"	1203			
"	"	16620			
"	"	556	9891795	610011357	
Clientes	F. J. S. G. P. P. de S. J. S. J.	Barcelona	3600		
"	"	"	3600	610011357	

Fecha	Asiento N.º	Pasado	Facturas Numeros	CONCEPTOS	CUENTAS DEUDORAS		Domicilio	
					Del Mayor	Auxiliar		
1937								
Enero 12	36			Ampliación factos 874 por error porcient	<b>Almacenes Clientes</b>	Almacén-España		
			876	Borra negro braja		Kam² Hainjeña Vicente	2 de 1/2 cts	Aleg
			877	Botoneros gris R.		Montes López Sanchez	2 de 1/2 cts	Alcarrasa
			878	Botoneros Kaki		Lindate del Libro	2 de 1/2 cts	Pandera - f. e. p. v.
			879	Galones barrosidos - p. macul - botones blancos y blancos		Factos al botado		
			880	botón 1.º		Hijo de Antonio Gilbar	2 de 1/2 cts	Elche - Ordunio Alin
			881	botón 1.º		Facente Luciano Powell J. A.	2 de 1/2 cts	
			882	Viscosas M. N. Y. y K.		E. Romero Poid	2 de 1/2 cts	Talencia
			883	Borra secada de 116 x 22 y 22 x 22		Papelera Española		Madrid - unia Talencia S. F. de P
			884	Botones M. N.		S. S. P. I. Departamento de Defensa		Aleg
				comunicación de Botoneros cabaleros				
			885	Borra en alfaj de su propio trapo		Comité de Presentación de Legados de Masin	2 de 1/2 cts	Figueras - f. e. p. v.
			886	Botón de 1.º		Partido Comunista	2 de 1/2 cts	Aleg
			887	Botón de 1.º - X y J.		Miguel Martín	2 de 1/2 cts	Talencia - f. Alin
			888	Botón de lana carbón verde		Juan María Póster	2 de 1/2 cts	Aleg
			889	Botoneros de 126 x 12		Sucero de J. Latorre	2 de 1/2 cts	Figueras de Hoja - f. e. p. v.
			890	Borra gris lana - p. macul 1.º y 2.º de Monte 2.º		Enrique Anad	2 de 1/2 cts	Aleg
			891	Botones 1.º y 2.º de Monte		Juan Vidal Pochá	2 de 1/2 cts	Alcarrasa - f. e. p. v.
			892	Botoneros finos de lana y viscosas		Corrección Corda	2 de 1/2 cts	Alcarrasa - f. e. p. v.
			893	Borra macul - viscosas 1.º y 2.º		Alcarrasa Botella	2 de 1/2 cts	Aleg
			894	Borra p. macul	Miguel Villanova	Botoneros	Alcarrasa - Alcarrasa	
			895	Borra macul algodón	Talencia de Filsona	2 de 1/2 cts	Alcarrasa - Cortal Transportat	
			896	Borra macul 1.º y 2.º	Ramón Póster (Botones Talencia de la historia)	2 de 1/2 cts	Pandera - f. e. p. v.	
			897	Botón gris 1.º y 2.º	Juan Montaner Solas	2 de 1/2 cts	Talencia - Ordunio	
			898	" " 1.º y 2.º	Alcarrasa Botella	2 de 1/2 cts	Alcarrasa - f. e. p. v.	
			899	Botón de 1.º y 2.º	Factos al botado			
			900	Botónes cortos	Botoneros S. de la Barrera	Botoneros	Alcarrasa - f. e. p. v.	
			901	Botón de 1.º y 2.º	Departamento de Justicia v. H.		Alcarrasa - f. e. p. v.	
			902	Botoneros gris	Enrique Anad	2 de 1/2 cts	Aleg	
			903	Viscosas 1.º y 2.º	Juan Guzmán	2 de 1/2 cts	Alcarrasa - f. e. p. v.	
			904	Botónes cortos de lana	Botoneros de Talencia		Talencia - f. e. p. v.	

# VENTAS



Cuentas Acreedoras		Domicilio	Pesetas	Suma diaria Pesetas	TOTALES Pesetas
Del Mayor	Auxiliar				
Clientes			3600	61001557	
Fabricación: Boveras	F. Boveras Ford	Valencia	2407.29		
	Fábrica n.º 64		1816		
	" n.º 64		2970		
Almacenes	Almacén - Tejidos		18213.80		
	" "		1294.70		
	" "		2196.10		
	" "		1498.20		
	" "		1837.95		
	" "		4750		
	" "		4935		
Dirección Principal Géneros Santos			2101.72		
Fabricación: Boveras	Fábrica n.º 103		495.25		
Almacenes	Almacén - Tejidos		4860		
			26189.50		
Fabricación: Boveras	Fábrica n.º 69		276		
Almacenes	Almacén - Tejidos		1436		
Fabricación: Boveras	Fábrica n.º 105		1173.50		
: Aprestos	" n.º 186		68.60		
Almacenes	Almacén - Tejidos		269.35		
Fabricación: Boveras	Fábrica n.º 60		664.20		
	" n.º 76		528.50		
Almacenes	Almacén - Tejidos		151.20		
			1045.22		
Fabricación: Boveras	Fábrica n.º 102		108		
	" n.º 102		36		
Almacenes	Almacén - Tejidos		1465.05	72940.63	6179054.20
			311.74		
			27927.56		
Fabricación: Boveras	Fábrica n.º 66		614.60		
Almacenes	Almacén - Tejidos		211.10		
			690.9		
			35874	6179054.20	

Fecha	Asiento N.º	Pasado	Naturales Números	CONCEPTOS	CUENTAS DEUDORAS		Domicilio	
					Del Mayor	Auxiliar		
1937								
Enero 13	37		905	Mantas de lana de S. Pedro y Pabón	Clientes	Siega Garcia y Gamades	Barca - Valencia	Barca - f. c. p. v.
			906	Mantas B. 1.º 3 rayas		Affide Sola	Barca	Alicante - Comisi.
			907	Bornas de lana 2.º f. centro		José Reig	Barca	Alag.
			908	Borra gris y lavada		Antonio Martorell	Barca	Villavieja - f. c. p. v.
			909			Enrique Aracil	Barca	Alag.
			910	Caraceras con f. bordado de tri.		Ventas al contado		
			911	Argenteas		al		
			912	Tropel lampiña		Industrias textiles socializadas	Barca	Alag.
			913			Sindicato de Velocidad y Transporte		
			914			Industrias textiles - Goller y C.		
			915	Borra en alag. de su propio tropel		Banco de Inmutación de la casa Piqueral y Moris	Barca	Turquesa - f. c. p. v.
			916	Bastor B.		Junta Central de Reclutamiento		Albaida - alag. de la U. P. de la U. P. de la U. P.
			917	Bombones de 2.65 x 1.8		E. P. S. X. S. R.	Barca	Valencia - f. c. p. v. Mura
			918	Politeria negra sencilla trama 180		Joaquín Domínguez	Barca de 1926	Benilloba - Comisi.
			919			Joaquín Domínguez		
			920	alag. y lana número 90		Manuel Pons		
			921	gris claro alag.		Uba de J. Lora	Barca	Castellón - f. c. p. v.
			922	Triceleros claros		José Borrell	Barca	Benifayó - f. c. p. v.
			923	Borra gris clara alag. y triceleros claros		Manuel Pons	Barca	Valencia - f. c. p. v.
			924	Mantas n.º 2 bis		Dirección General de Seguridad		f. c. p. v.
			925	Mantas tamaño B.	Comercio Colectivo		Alag.	
			926	Bornas gris n.º 6 y blanca	Elie Moris	Barca	Valencia - Comisi.	
			927	Mantas y lino - lana	Ventas al contado			
				Bomba roja f. c. n.º 186 f. de la U. P.	Almacén - Ejidos			
				Bombas f. c. n.º 186 f. de la U. P.				
				n.º 186 de ..				
Enero 14	38				Almacenes			
					Dirección Dist. Génesos Dinto			
					Almacenes			
					Clientes			
			928	Enchovado gris	Almacén - Ejidos			
			929	Borra gris	Enrique Aracil	Barca	Alag.	
			930	Politeria blanca n.º 110	Ventas al contado (Paquetaria y Ejidos de Vill. Juan de la)			
			931	Lino l. - lana	Manuel Pons	Barca	Vill. - Villavieja - Comisi. - Transporte	
			932	Mantas lampiña y Alpagado natural	R. J. Aragón	Barca	Benilloba - Agencia Lampiña	
					Uba de Vicente Ramoneda	Barca	Valencia - Comisi. - Transporte	



CUENTAS ACREEDORAS		Domicilio	Pesetas	Suma diaria Pesetas	TOTALES Pesetas
Del Mayor	Auxiliar				
Almacenes	Almacén - Ejidos		55874	617905420	
			370		
			26645		
			11615		
Fabricación: Boneras	Fabrica n.º 60		10070		
	n.º 63		51590		
Almacenes	Almacén - Ejidos		100270		
			3960		
Fabricación: Trapos	Fabrica n.º 115		15		
	n.º 115		15		
	n.º 115		9		
: Boneras	n.º 103		34255		
Almacenes	Almacén - Ejidos		5483674		
			3660		
	- Hilados		105540		
			104760		
			126440		
Fabricación: Boneras	Fabrica n.º 76		116320		
	n.º 76		28650		
	n.º 76		39245		
Almacenes	Almacén - Ejidos		2052760		
	- Hilados		40140		
Fabricación: Boneras	Fabrica n.º 102		162		
Almacenes	Almacén - Ejidos		14245		
Clientes	Papeleros Reunidos S.A.	Atop	307455	12749854	630655274
	S. R. S. S. S. Provincial	Murcia	41455		
			145787		
Fabricación: Boneras	Fabrica n.º 66		61880		
	n.º 60		775		
Almacenes	Almacén - Hilados		57810		
	- Ejidos		31950		
			22180		
			438563	630655274	

Brigada de Almacenes

1929







CUENTAS ACREEDORAS		Domicilio	Pesetas	Suma diaria Pesetas	TOTALES Pesetas
Del Mayor	Auxiliar				
Almacenes	Almacén - Fajitas		4385 62	630655274	
"	"		139 70		
"	"		313 60		
"	"		1016 95		
"	"		1564 70		
"	" - Hilados		592 00		
"	" - Fajitas		260		
Fabricación = Fajitas	Fabrica n.º 5		358		
" = Boneras	" n.º 101		2915 50		
"	" n.º 62		1160 60		
Almacenes	Almacén - Fajitas		39620 50		
Fabricación = Boneras	Fabrica n.º 64		197 70		
Almacenes	Almacén - Fajitas		249 20		
Fabricación = Boneras	Fabrica n.º 59		1512 10		
Almacenes	Almacén - Fajitas		1478 95		
"	"	Sumada por error	7722 20		
"	"	"	3368		
"	"	"	1180		
"	"	"	1185 40		
"	"	"	5965		
"	"	"	1286 25	7633927	638289201
Clientes	Lori Guimaraes Poveda	Valdepatías	7722 20		
Almacenes	Almacén - Fajitas		9912 95		
"	" - Hilados		1086 55		
"	" - Fajitas		124 45		
"	"		1190		
"	"		1630 55		
"	"		5055		
"	"		20486 70		
"	"		40		
"	"		515 95		
"	"		1752 70		
			47071 65	638289201	





Cuentas Acreedoras		Domicilio	Pesetas	Suma diaria Pesetas	TOTALES Pesetas
Del Mayor	Auxiliar				
Almacenes	Almacén - Erijidos		47071.65	6322892.01	
			41680.60		
			397.20		
Pimera - Materias	Carbones		3.60		
Almacenes	Almacén - Erijidos		2413.60		
Fabricación = Erijidos	Fábrica n.º 11		5614.00		
Almacenes	Almacén - Erijidos		24387.75		
			488.05		
	Milanes		6414.00		
	Erijidos		38824.65		
			14738.30		
Fabricación = Boveras	Fábrica n.º 60		716.10		
Almacenes	Almacén - Erijidos		27971.10		
			30.5		
			1581.10		
			22569.5	1824459.5	6565337.96
			563		
			18323.65		
Fabricación = Erijidos	Fábrica n.º 11		2550.05		
= Boveras	n.º 107		107.10		
= Hilados	n.º 1		3422.80		
Almacenes	Almacén - Milanes		1324.60		
	Erijidos		1006.80		
Fabricación = Boveras	Fábrica n.º 206		298.20		
= Erijidos	n.º 100		49.20		
Almacenes	Almacén - Erijidos		479137.85		
Dirección Pral de Géneros Puntos			76243.50		
Almacenes	Almacén - Erijidos		658.15		
			245.30		
			1159.00	583866.10	7149204.06
Fabricación = Boveras	Fábrica n.º 65		3311.70		
Almacenes	Almacén - Erijidos		1102.5		
			3421.95	7149204.06	

Fecha	Asiento N.º	Pasado	Facturas N.º	CONCEPTOS	CUENTAS DEUDORAS		Domicilio		
					Del Mayor	Auxiliar			
1927									
Enero 18	41		993	Debitos 2.º 149 y 150 de / suaves	Clientes	Boja de Aut. Bilbo	2.º 45	Elche - C. de lin	
			994	Boletín O. L. - 6.º y Paris E.		Antonio Bonet Ponce	2.º 45		
			995	Debitos 2.º 149 y 150 de / Paris E.		José Albad Eze	Contado		Vall de Val - for. d. lin
			996	2.º - Paris E. - N.º de Boletín suaves		Juan Pérez Alcaraz	2.º 45		Poneres - Ord. de suaves
			997	Boletines suaves		Junta de Compras y Material del Ministerio de la Guerra			Valencia - f. c. q. v.
			998	- Boletines de M. de A.		de . . . . . del . . . . . de la			
			999	Boletines suaves reb. de suaves 149		Manuel Rosell Bonet	Contado		Duixella
			1000	Boletín 12 149 de / Paris E. - 1.º		Vicente Ferrera Ferrera	Contado		Elche - Ord. de lin
			1001	Boletín suaves 149 de / suaves		Vicente Ferrera Ferrera S. A.	2.º 45		
			1002	Boletín 12 149 de / Paris E. - 1.º		Boja de Aut. Bilbo	2.º 45		Elche
			1003	Boletines suaves - Boletín M. de A. - Boletín de / Boletín de /		Fabrice Española de Construcción S. A.	Contado		Madrid - f. c. q. v.
			1004	Boletín 12 149 de / Paris E. - 1.º		f. c. q. v.	Boletín de suaves		Poneres - de M. de A. S. A.
			1005	Boletines suaves		Junta de Compras y Material del Ministerio de la Guerra			Valencia - f. c. q. v.
			1006	Boletines de Boletín de / Boletín de /		Delegación de Boletines suaves de Guerra			- f. c. q. v.
			1007	Boletín 14 149 de / Boletín de /		Papeleros Ponce S. A.	Contado		Aleop
			1008	Boletín 10 x 180 y Boletín de / Boletín de /		Papelera Española	Contado		Argemonga - f. c. q. v.
			1009	Boletines de Boletín de / Boletín de /		Junta de Compras y Material del Ministerio de la Guerra			Madrid - f. c. q. v.
			1010	Boletín suaves		Vicente Guini	2.º 45		Alicante - S. de Boletín
			1011	Boletín suaves		Bonifacio Guini	2.º 45		Elche - Ord. de Boletín
			1012	Boletín suaves suaves de / Boletín de /	Boletín de / Boletín de /	Boletín de suaves		Poneres - f. c. q. v.	
			1013	Boletín suaves	Boletín de / Boletín de /	Boletín de suaves		Aleop	
			1014	Boletín suaves suaves de / Boletín de /	Federación local de Sindicatos de Ramas e Industrias				
			1015	Boletín suaves suaves de / Boletín de /	Bonifacio Guini	2.º 45			
			1016	Boletín suaves suaves de / Boletín de /	Sindicato de / Boletín de /	Contado		Vall de Val - personalmente	
			1017	Boletín suaves suaves de / Boletín de /	Bonifacio Guini			- Ord. de suaves	
Enero 19	42		1018	Boletín suaves suaves de / Boletín de /	Bonifacio Guini	2.º 45		Aleop	
			1019	Boletín suaves suaves de / Boletín de /	Boletín de / Boletín de /	Contado		Alicante - Contado de suaves	
			1020	Boletín suaves suaves de / Boletín de /	Industria M. de A. Social de / Boletín de /			Aleop	
			1021	Boletín suaves suaves de / Boletín de /	S. de / Boletín de /			- Boletín de / Boletín de /	
			1022	Boletín suaves suaves de / Boletín de /	Boletín de / Boletín de /	2.º 45		Valencia - f. c. q. v.	

Pimetas - Materias  
Clientes



Cuentas Acreedoras		Domicilio	Pesetas	Suma diaria Pesetas	TOTALES Pesetas
Del Mayor	Auxiliar				
Almacenes	Almacén - Ejidos		3421 95	714920406	
"	"		2188 60		
"	"		1719 85		
"	"		7489 5		
"	"		2915 10		
"	"		11992 05		
"	"		34446 30		
"	- Harinas		721 50		
"	- Ejidos	Anulada por devol.º quinas	337 60		
"	"		157 60		
"	"		1679 25		
"	"		17349 30		
"	"		1581 70		
"	"		122 12		
"	"		19620 78		
Dirección Real Géneros Puro			5873		
Almacenes	Almacén - Ejidos		2409		
"	"		3390345		
Dirección Real Géneros Puro			17410		
Fabricación: Borreras	Fabrica n.º 106		11040		
"	" n.º 106		1289 50		
"	" n.º 19	Anulada esta parte	27		
Almacenes	Almacén - Ejidos		32		
Fabricación: Borreras	Fabrica n.º 102		869 40		
"	" n.º 19		1696 25		
Almacenes	Almacén - Ejidos		130 55	1877-1738	733692144
Fabricación: Ejidos	Fabrica n.º 13		( 360 )		
Combustibles	Barrotes	Anulada esta parte	296		
Fabricación: Ejidos	Fabrica n.º 19		2072 10		
Almacenes	Almacén - Ejidos		56 05		
Fabricación: Ejidos	Fabrica n.º 19		734 80		
Almacenes	Almacén - Harinas		773 30		
Fabricación: Borreras	Fabrica n.º 60		4232 35	733692144	





Cuentas Acreedoras		Domicilio	Pesetas	Suma diaria Pesetas	TOTALES Pesetas
Del Mayor	Auxiliar				
Almacenes	Almacén - Filados		4232.25	7366921.44	
Fabricación: Borneras	Fábrica n.º 115		1819		
Almacenes	Almacén - Etejidos		432.40		
			524.40		
			26.40		
Dirección Jral de Géneros Puntos			8885.50		
Fabricación: Borneras	Fábrica n.º 102		432.00		
Almacenes	Almacén - Etejidos		379.50		
Fabricación: Filados	Fábrica n.º 39		817.30		
Almacenes	Almacén - Etejidos		482.00		
Primeras Materias	diversas		1712		
			2691.25		
Fabricación: Filados	Fábrica n.º 1		1377.40		
Almacenes	Almacén - Etejidos		2628.85		
Fabricación: Borneras	Fábrica n.º 64		1902	2746075	736638219
Clientes	Mmanuel Corona de San Agustín	Ape	207.50		
Almacenes	Almacén - Etejidos		203.55		
			26429.80		
Fabricación: Etejidos	Fábrica n.º 13		224.60		
Almacenes	Almacén - Etejidos		17.50		
Fabricación: Etejidos	Fábrica n.º 16		102.00		
	" n.º 7		812.00		
Almacenes	Almacén - Etejidos		99.00		
Fabricación: Borneras	Fábrica n.º 60		349.60		
	" n.º 102		239.10		
	" n.º 52		1642.90		
Almacenes	Almacén - Etejidos		282.00		
			41.00		
		Acumulado por devolución géneros	400.40		
			411.80		
			385.80		
Fabricación: Borneras	Fábrica n.º 66		436.80		
			361729.55	736638219	





# VENTAS



## CUENTAS ACREEDORAS

Del Mayor	Auxiliar	Domicilio	Pesetas	Suma diaria Pesetas	TOTALES Pesetas
Almacenes	Almacén - Ejidos		361729 55	7264382 19	
			3880		
			7510	56184345	772622564
Primeras Materias	Armas		10970		
Fabricación: Boneras	Fábrica n.º 102		14240 50		
Almacenes	Almacén - Ejidos		12680		
			666225		
			406 50		
			1899 10		
			1259 40		
Fabricación: Aprestos	Fábrica n.º 186		1915 10		
Almacenes	Almacén - El labol		1015 50		
	- Ejidos		247 90		
Fabricación: Boneras	Fábrica n.º 105		2010 35		
	n.º 59		179 40		
Almacenes	Almacén - Ejidos		4360		
Fabricación: Boneras	Fábrica n.º 106		1029 50		
	n.º 106		427 50		
	n.º 106		242 70		
Almacenes	Almacén - Ejidos		2110 55		
			696660	4120275	776742839
Fabricación: Boneras	Fábrica n.º 66		552 50		
Almacenes	Almacén - Ejidos		10254 50		
	- El labol		3229 65		
Fabricación: Aprestos	Fábrica n.º 74		990 5		
	n.º 74		14		
	n.º 74		1880		
	n.º 74		2240 5		
	n.º 74		460		
	n.º 74		1340		
	n.º 74		1414 40		
Almacenes	Almacén - Ejidos		45920		
			1628305	776742839	

Transmision de 2.4.2. Pesetas celebrada en  
punto del finch punto 1472'60 cont. 124.





CUENTAS ACREEDORAS		Domicilio	Pesetas	Suma diaria Pesetas	TOTALES Pesetas
Del Mayor	Auxiliar				
Fabricación: Boveras	Fabrica n.º 58		16380	776742829	
	n.º 102		261		
Almacenes	Almacén - Espido		592		
			500		
	- Bilbates		7820		
			285675		
	- Espido		186450		
			15720		
			23688		
			6909		
			22575		
			4010		
			7175		
			3585		
			22620		
Fabricación: Boveras	Fabrica n.º 102		6480		
Almacenes	Almacén - Espido		254		
Fabricación: Boveras	Fabrica n.º 102		27450		
	n.º 102		63		
	n.º 64		4140		
Almacenes	Almacén - Espido		59560		
			1522025		
			1028	7125120	783877969
			615		
			2743		
			426170		
			186590		
			2226095		
	- Bilbates		151645		
	- Espido		1550		
Fabricación: Boveras	Fabrica n.º 59		9480		
	n.º 59		24960		
			3125740	783877969	



# VENTAS



CUENTAS ACREEDORAS		Domicilio	Pesetas	Suma diaria Pesetas	TOTALES Pesetas
Del Mayor	Auxiliar				
Almacenes	Almacén - Ejidos		35.257.40	7838779.69	
Fabricación: Borreras	Fábrica n.º 62		1784.55		
Almacenes	Almacén - Ejidos		616		
"	"		1750		
"	"		1770		
"	"		405		
"	"		3971375		
"	"		397735		
"	"		717710		
"	"		1008670		
"	"		537650		
Dirección Real Géneros de Punto			2150	10985785	794863754
Almacenes	Almacén - Ejidos		11710		
Fabricación: Ejidos	Fábrica n.º 27		1229.25		
"	" n.º 27		1516.45		
" = Borreras	" n.º 65		2825.30		
Almacenes	Almacén - Hilander		751.10		
"	" - Ejidos		15273.25		
Fabricación: Borreras	Fábrica n.º 36		345.80		
"	" n.º 60		281.10		
"	" n.º 76		720.90		
"	" n.º 76		455		
Dirección Real de Géneros de Punto			30613.80		
"	"		28639.91		
" Fabricación: Borreras	Fábrica n.º 103		1122.80		
"	" n.º 106		1169.60		
Almacenes	Almacén - Ejidos		29005.17		
Fabricación: Borreras	Fábrica n.º 106		33		
"	" n.º 59		1227.20		
"	" n.º 66		604.10		
"	" n.º 60		911.10		
Dirección Real de Géneros de Punto			19680.78		
			13744831	794863754	

Fecha	Asiento N.º	Pasado	Facturas N.º	CONCEPTOS	CUENTAS DEUDORAS		Domicilio	
					Del Mayor	Auxiliar		
1957								
Enero 25	47			1138 Montas varial 1404	Clientes	Ventas al contado		
"	"			1139 Pañal E. y Gomeza B.		"	"	
"	"			1140 Pelotas lana		Banco Tudencia	Valencia - f.e.g.v.	
"	"			1141 Gomeza B.		Barca Compañías	Valencia - Central Transportes	
Enero 26	48			1142 Ancha de lana 1200 y 1200 según carta que se acompaña	Fabricación y Bóreas Almacenes Clientes	Fabrica n.º 59		
"	"			" 1200 por devolución de lana		Almacén "Ejido"		
"	"			1143 Trozos y Anchos	Ventas al contado			
"	"			1144 Botoneros 1/2	Bonique Arrol	3000	Aleg	
"	"			1145 Botoneros de 275 x 430	"	3000	"	
"	"			1146 Matorrales 14 y 20 1/2 varil	Jose Ventura Vives	3000	Valencia - f.e.g.v. i. Gasa	
"	"			1147 Mantas Hongonina 80 x 140	Fabrica Colectiva n.º 1		Países	
"	"			1148 Hiceres tipo fundido quemado y metralle	Fabrica Habi	3000	Barcelona - Agencia Campes	
"	"			1149 Punto Botonero	Industrial Metafísica Alcazar Socialistas		Aleg	
"	"			1150 Fajas Hongonina clase 12	Vicente Miró	Centado	Aliva - por personal meste	
"	"			1151 Fecador de lana de 225 x 160	Botes y More	3000	Valencia - f.e.g.v.	
"	"			1152 Kalka - botel	Papelera del Gros	3000	Madrid	
"	"			1153 Laminación gruesa y triturada 1/2	Jose Torri	3000	Aleg	
"	"			1154 Botoneros de 115 x 47	Salvador Alvarez	3000	Valencia - Cami	
"	"			1155 Mantas atigradas y Blancas extra	Fabrica Vives	3000	"	
"	"			1156 Hilo Blanco anh. n.º 110	Hospital Civil de Oñover		Aleg	
"	"			1157 Hilo Blanco anh. n.º 110	f. Basceta Basceta	3000	Países - Cami - Camout	
"	"			1158 Hilo Blanco anh. n.º 110	Fabrica de Oñover (de Oñover)	Centado	Aleg	
"	"			1159 Hilo Blanco anh. n.º 110	Delegación Industrial		Morella - f.e.g.v.	
"	"			1160 Hilo Blanco anh. n.º 110	Maquinaria Industrial		Alcira - f.e.g.v.	
"	"			1161 Hilo Blanco anh. n.º 110	C. S. P. S. Ayuntamiento de Sanidad	3000	Aleg	
"	"			1162 Hilo Blanco anh. n.º 110	Rosario Gallego		Alcira - f.e.g.v.	
"	"			1163 Hilo Blanco anh. n.º 110	Manuel Bellón	Centado	Valencia - f.e.g.v.	
"	"			1164 Hilo Blanco anh. n.º 110	Manuel Pons		"	
"	"			1165 Hilo Blanco anh. n.º 110	Jose Monte		Calatayud (Valencia) - f.e.g.v.	
"	"			1166 Hilo Blanco anh. n.º 110	Ind. de L. Lana		Calatayud - f.e.g.v.	
"	"			1167 Hilo Blanco anh. n.º 110	Fabrica de L. Lana	3000	Barcelona - Central Transportes	



Cuentas Acreedoras		Domicilio	Pesetas	Suma diaria Pesetas	TOTALES Pesetas
Del Mayor	Auxiliar				
Almacenes	Almacén - Ejeidos		13744821	794863754	
			14385		
			5550		
			6909		
			157440	14592096	809456850
Clientes	Esteban Costello	Bocairate	126950		
	Kiute Lorrano Lorrano	Flebe	32760		
Almacenes	Almacén - Ejeidos		495		
Fabricación: Borreras	Fábrica n.º 26		206010		
: Hilados	" n.º 1		158850		
Almacenes	Almacén - Ejeidos		738		
Fabricación: Finte	Fábrica n.º 5		1341		
Almacenes	Almacén - Ejeidos		17160		
Fabricación: Ejeidos	Fábrica n.º 17		14520		
Almacenes	Almacén - Ejeidos		271755		
			14240		
			2845		
		Acreditado y restituido por la n.º 1176	373905		
Fabricación: Borreras	Fábrica n.º 59		86220		
	" n.º 59		156440		
Almacenes	Almacén - Ejeidos		38640		
	" - Ejeidos		104880		
	"		8220		
	" - Hilados		405120		
	" - Ejeidos		12490		
			600		
División Real de Géneros Dinto	Almacén - Ejeidos		95		
Almacenes	Fábrica n.º 76		1108		
Fabricación: Borreras	" n.º 76		66070		
	" n.º 76		111750		
	" n.º 76		132425		
Almacenes	Almacén - Ejeidos		349205	3371440	812828290
				812828290	



Fecha	Asiento N.º	Pasado	Partidas Numeradas	CONCEPTOS	CUENTAS DEUDORAS		Domicilio	
					Del Mayor	Auxiliar		
1937								
Ene 27	49			Almacén fabrica 116 por mayor y distribución por el 1166 " 217 por devol. - general	Almacenes	Almacén - Ejidos		
				1166 Maniatis Persepolis surtidos Traque	Clientes	Persepolis Traque	30 ct	Alicante - No. de la
				1167 Alpanque 26 ptes		Juan Vidal Perceola	30 ct	Alicante - f.e.p.v.
				1168 Perceola 5 ptes Traque y 2 ptes Almacén		Francisco Marín		Alfaj
				1169 " 27 " surtidos manuales		Joaquín Ripoll		
				1170 " 17 ptes Traque y p.p.p.p.		Edmundo Escal		
				1171 Carter 60 g. O.C.		Francisco Antonio Escal. S.A.	30 ct	Elche - Control Transporte
				1172 Alvein 20 g. y Carter 10		Hijo de Ant. Escal	30 ct	" - Orosimio de la
				1173 Carter 60 g. y Carter 10 g.		Antonio Bonete Perceola	30 ct	" - Control Transporte
				1174 Maniatis Traque surtidos 2-2 g. Traque		Gaspar Guad	30 ct	Sancti Spiriti - f.e.p.v. de la
				1175 Vela q. Traque " 10 g. surtidos " 10		José Guad. Bayarri	30 ct	" " " " " " " "
				1176 Escudo de lana de 2135 x 16.110		Papelera del Gen	30 ct	Madrid - f.e.p.v. i. K. K. K. K. K. K. K.
				1177 Carter Kalki		Agrupación Socialista	Control	Elche - f.e.p.v.
				1178 Arquimia		Teles al Control		
				1179 Fortificado q. Traque		Enrique Arrib	30 ct	Alfaj
				1180 Pasado 1166 g. D. y N.		Francisco Perceola	Control	Alfaj - Agencia Martiner
				1181 Carter q. Traque " 10		Federico Medina	30 ct	Alfaj - Control Transporte
				1182 Carter 10 g. Traque		Armando González	Control	Alfaj - f.e.p.v.
				1183 Carter Kalki		Junta Control de Reclutamiento		Alfaj - f.e.p.v. i. K. K. K. K. K. K. K.
				1184 Carter 10 g.		" "		" " " " " " " "
				1185 Pasado surtido - f.e.p.v. de Alfaj y f.e.p.v. de Alfaj		Antonio Busto		Madrid - Camión
				1186 Borrón q. Traque		Enrique Arrib	30 ct	Alfaj
				1187 Borrón 20 g.		Ramón Pastor (Banco Belicista de la Marina)	30 ct	Alfaj - f.e.p.v.
				1188 Borrón 20 g. Traque y f.e.p.v. de Alfaj		Comité de Inspección de la casa Piqueras y Marín	30 ct	Alfaj - f.e.p.v. i. K. K. K. K. K. K. K.
				1189 Borrón 20 g. Traque		Enrique Perceola	30 ct	Alfaj - Control Transporte
				1190 Borrón 20 g. Traque y f.e.p.v. de Alfaj		Industrias Escalas Maniatis	30 ct	Alfaj - f.e.p.v.
				1191 Borrón 20 g. Traque y f.e.p.v. de Alfaj		Manuel Botella Escalas	30 ct	Alfaj
				1192 Borrón 20 g. Traque y f.e.p.v. de Alfaj		Fabrica Belicista " 1 (Hijo de Manuel Vidal)	30 ct	Alfaj - f.e.p.v.
				1193 Borrón 20 g. Traque y f.e.p.v. de Alfaj		" " " " " " " "	30 ct	Alfaj - f.e.p.v.
				1194 Borrón 20 g. Traque y f.e.p.v. de Alfaj		" " " " " " " "	30 ct	Alfaj - f.e.p.v.



CUENTAS ACREEDORAS

Del Mayor	Auxiliar	Domicilio	Pesetas	Suma diaria Pesetas	TOTALES Pesetas
Clientes				8128282,90	
	Papelera del Guao	Madrid	2845		
	Producción y consumo de la Federación de Cooperación de Manojí	Valencia	2514		
Almacenes	Almacén - Espiñol		215		
Fabricación: Aprestos	Fábrica n° 126		12650		
"	" n° 126	Anulada por fallecimiento	2250		
"	" n° 126		8425		
"	" n° 126		9875		
Almacenes	Almacén - Espiñol		85170		
"	"		84305		
"	"		334170		
"	"		1270		
"	- Habitar		79065		
"	- Espiñol		3192		
"	"		130125		
"	"		12080		
Fabricación: Borreras	Fábrica n° 64		63910		
Almacenes	Almacén - Espiñol		294		
Fabricación: Borreras	Fábrica n° 102	Anulada por su procedo particularmente en la 850 por su...	114		
Almacenes	Almacén - Espiñol		5885		
"	"		1268843		
"	"		1659542		
"	"		4148870	12989995	8258182,85
"	"		86520		
Fabricación: Borreras	Almacén - Espiñol		211185		
Almacenes	Fábrica n° 103		120260		
Fabricación: Borreras	Almacén - Espiñol		22350		
Almacenes	Fábrica n° 5		145860		
"	" n° 5		81595		
"	" n° 5		525		
"	" n° 5		53040		
"	" n° 5		119970		
			9030808258182,85		





Cuentas Acreedoras		Domicilio	Pesetas	Suma diaria Pesetas	TOTALES Pesetas
Del Mayor	Auxiliar				
Almacenes	Almacén - Figidos		9030 80	8258 188 85	
	" - Hilados		8133 55		
Fabricación = Binte	Fábrica n.º 5		1259 60		
"	" n.º 5		1066 75		
"	" n.º 5		25 50		
"	" n.º 5		142 50		
Almacenes	Almacén - Hilados		3161 70		
Fabricación = Boneras	Fábrica n.º 104		2744		
Almacenes	Almacén - Figidos		231		
Fabricación = Boneras	"		175 50		
"	Fábrica n.º 62		226 90		
"	" n.º 67		348 75		
Almacenes	Almacén - Figidos		518 10		
Fabricación = Hilados	Fábrica n.º 79		350		
Almacenes	Almacén - Hilados		1317		
Fabricación = Boneras	Fábrica 106		120 25		
"	" 106		165 45		
"	" 106		202 70		
"	" 106		281 15		
"	" 106		158 40		
"	" 106		128 25		
"	" 106		151 30		
Almacenes	Almacén - Figidos		4217 90	37171 75	8295354 60
"	"		24588 15		
"	"		40 60		
Fabricación = Boneras	Fábrica n.º 76		648 10		
"	" n.º 76		748 20		
"	" n.º 76		206 60		
"	" n.º 76		1157 05		
"	" n.º 76		433		
Almacenes	Almacén - Figidos		15179 55		
"	"		1216 75		
			44318	8295354 60	

Fecha	Asiento N.º	Pasado	Anterior Número	CONCEPTOS	CUENTAS DEUDORAS		Domicilio	
					Del Mayor	Auxiliar		
1957								
enero 29	51			1226 Bienes alpt. y vida	Clientes	Bontales Sol-Raigé S.A.	Alay	
				1227 Bienes 2º		Prise de Personal Garcia		Elbe c. - del digno de Albe
				1228 Reclamación anul. 0-99		fort. Riego Kilanara		Alcudia de Bospicua
				1229 Bienes coler. y 2º para Limpieza		Maquinista de Sonate		La Unión - f.c.p.v.
				1230 Maquin. Motorizada y para el campo		Ventas al Gortado		
				1231 " " para oficina y para el campo		Johnson Bushlandi		Bohac-via marítima Alcanite
				1232 Maquin. - Pantabros - Casademont y Ferrer				
				1233 Grupos de Limpieza		Industrias Metalúrgicas Almaguans Socializadas (Folleto 18) Latorre		Alay
				1234 Bienes carter		Josep Pastor Perez		"
				1235 Bienes para el campo		Estalora Bontales		Alcudia - Ant. - Estalora
				1236 Maquin. para el campo		Bonique Alcanite y 0-		
				1237 Bienes en alpt. - carter - y para el campo		Colomina de Andorra y de Sonate		Manzanera - f.c.p.v.
				1238 Maquin. Motorizada y para el campo		Bonite de construcción de la casa Ripera y Marín		Burgos - f.c.p.v. Alcanite
				1239 " " para el campo y para el campo		Ventas al Gortado		
				1240 Maquin. para el campo y para el campo		Equipo Bonite		Bonite
				1241 Maquin. Motorizada y para el campo		Manuella Norte Morera		Morera - f.c.p.v.
				1242 Maquin. Motorizada y para el campo		Colectividad de M. de Bontales y Ferrer		Bonite - f.c.p.v.
				1243 Maquin. Motorizada y para el campo		Fuente Central de Recreación		Alcanite - Alcanite y para el campo
				1244 Maquin. Motorizada y para el campo		"		
				1245 Maquin. Motorizada y para el campo		R. Girona		Bonite - f.c.p.v.
				1246 Maquin. Motorizada y para el campo		Pedro Bonite		Girona - f.c.p.v.
				1247 Maquin. Motorizada y para el campo		Josep Mora		La Ribera - f.c.p.v.
				1248 Maquin. Motorizada y para el campo		Bonite Aracil		Alay
				1249 Maquin. Motorizada y para el campo		Palabra del Gortado		Gortado - f.c.p.v.
				1250 Maquin. Motorizada y para el campo		Bonite Provincial de Poliquera		Alcanite - Central Bonite
				1251 Maquin. Motorizada y para el campo		Industrias Metalúrgicas Almaguans Socializadas (Folleto 18)		Alay
				1252 Maquin. Motorizada y para el campo		Fuente de Bonite y Material del Ministerio de la Guerra		Manuella
				1253 Maquin. Motorizada y para el campo		Fuente Central de Recreación		Alcanite - f.c.p.v.
				1254 Maquin. Motorizada y para el campo		Ventas al Gortado		
				1255 Maquin. Motorizada y para el campo		Dirección General de Seguridad		Alcanite - f.c.p.v. Alcanite
				1256 Maquin. Motorizada y para el campo		Bonite Aracil		Alay



Cuentas Acreedoras		Domicilio	Pesetas	Suma diaria Pesetas	TOTALES Pesetas
Del Mayor	Auxiliar				
Fabricación = Tinte	Fabrica n.º 55		44318	829535460	
Almacenes	Almacén - Filados		173		
			15080		
Fabricación = Trapos	Fabrica n.º 100		309385		
Almacenes	Almacén - Esjidos		95070		
			12685		
Dirección Jral de Géneros de Punto	"		34755350		
Depósito de Trapos	"		47205		
Almacenes	Almacén - Esjidos		35		
Fabricación = Borreras	"		50250		
	Fabrica n.º 59		31220		
"	" n.º 59		39715		
"	"		3500		
Fabricación = Borreras	Almacén - Esjidos		59325		
Almacenes	Fabrica n.º 103		11645		
"	Almacén - Esjidos		850		
"	"		12465		
"	"		12485		
Dirección Jral de Géneros de Punto	"	Ampliada por las puestas de julio	39610		
Almacenes	Almacén - Esjidos		622256	44276041	873811501
"	"	div. 976	22226555	14140	
"	"	div. 977	1.749.6899	1300	
"	"	tal	8.677.2542	107250	
Fabricación = Esjidos	Fabrica n.º 19	Suma de las Ventas = 2760.50056	318850		
Almacenes	Almacén - Esjidos	Baja por restitución gamulacin de la = 43.70007	3948		
			8716.84029	375870	
Fabricación = Borreras	Fabrica n.º 59	Baja por restit. gamulacin Euro = 29.11597	20750		
Almacenes	Almacén - Esjidos	Total facturado en Euro = 8.677.324.42	884897	2242535	876054036
"	"		5097557		
"	"		62560		
"	"		2623262		
Fabricación = Borreras	Fabrica n.º 64		34440		
			7816821	876054036	

Fecha	Asiento N.º	Pasado	Anterior (Número)	CONCEPTOS	CUENTAS DEUDORAS		Domicilio	
					Del Mayor	Auxiliar		
1957								
Noviembre 1	53		1914	Porra latón	Clientes	Bonique Araul	3200	Aleg
"	"			Entornado epil			3200	
"	"		1915	Ahorcado		Picardo Montoya	3200	Corca - Quis Muira
"	"		1916	Botaniquero y resaca lana blanca		Fabrica colectiva n.º 2 (Instituto del Kiltor)	3200	Aleg
"	"		1917	Botón A. B. y f. Kalli		Junta Central de Reclutamiento		Madrid - Embajador de Chile y Chile
"	"		1918	Botaniquero		Junta del Estado (Servicio Sanitario - Caba 86)		Valencia
"	"		1919	Botón K. 100% lana verde		" "		
"	"		1920	Porra gris lana		Bonique Araul	3200	Aleg
"	"		1921	Botaniquero - Botonero Botón K. - Botonero f. Kalli		Junta del Estado		
"	"		1922	Botonero de 21/15 x 18		P. P. & S. B. N.	3200	Valencia - f. e. p. v. v. Muira
"	"		1923	Botón K. 100% lana verde		Cliente Serrano Cuall E. A.	3200	Elche - B. d. l. l.
"	"		1924	Botoneros de 21/15 x 19/30		Papelera Valenciana	3200	Valencia - f. e. p. v. v. l. l. p. v.
"	"		1925	Botonero 21		Fabrica Española de Superfines S. d. d. l. l.	3200	Madrid - f. e. p. v. v.
"	"		1926	Botón B. 12 x 18		Manuel Benet	3200	Buenafuente - Lancia
"	"		1927	Botón K. 100% lana verde		Alonso Benet	3200	Buñad
"	"		1928	Entornado epil		Bonique Araul	3200	Aleg
Noviembre 2	54		1929	Botoneros		Junta de Compras y Material del Ministerio de la Guerra		Valencia - f. e. p. v. v.
"	"		1930	Botón		Baytano J. Labat	3200	Catayana - f. e. p. v. v.
"	"		1931	Porra algodón		Bonique Araul	3200	Aleg
"	"		1932	Botón Kalli especial		Instituto del Kiltor	3200	
"	"		1933	Botón color negro 18 x 15 x 18 (patina B.)		Alonso Benet	3200	Valencia - Control transportes
"	"		1934	" semi - negro telado		Junta de Incentivos de la casa Piqueres y Marín		Guayana - f. e. p. v. v. Alcani (España)
"	"		1935	Porra virgen 21 - extra p. verde		María Botella		Aleg
"	"		1936	Medida de la serie 800 y seda serie 1100		Fabrica Bushkari		Niños - via marítima Alcani
"	"		1937	Kali - Botón		José Torri	3200	Aleg
"	"		1938	Porra gris		Bonique Araul	3200	
"	"		1939	Botón especial Botón 90/100		Tram.º Barin Güiles	3200	Valencia - Lancia
"	"		1940	Botón algodón - Marín. Negro p. verde serie 18 x 18		Ramón Balboa	3200	Aleg
"	"		1941	" 16 x 16 variado		Fabrica colectiva n.º 2 (Tram.º Muira)		Barcelona - Lancia Marín
"	"		1942	" 18 p. verde algodón 18 x 18 variado		" " n.º 2 (Buñad Muira)		" "



Cuentas Acreedoras		Domicilio	Pesetas	Suma diaria Pesetas	TOTALES Pesetas
Del Mayor	Auxiliar				
Fabricación: Tejidos	Fábrica n.º 24		78168.21	8460.540.36	
= Borreras	" n.º 60		234.50		
Almacenes	Almacén - Tejidos		160.60		
Fabricación: Tejidos	Fábrica n.º 12		1201.10		
Almacenes	Almacén - Tejidos		808.80		
"	"		29.802.86		
"	"		300		
"	"		87		
Fabricación: Borreras	Fábrica n.º 106		205.20		
Almacenes	Almacén - Tejidos		451		
"	"		2743		
"	"		662.20		
"	"		1455		
"	"		8176.60		
"	"		2162.40		
"	"		130.15		
Fabricación: Hilados	Fábrica n.º 122		830.20	12797882	888851918
= Borreras	" n.º 65		40453.19		
Dirección Real de Géneros Duros			4148.10		
"			737.20		
Fabricación	Aprestos = Fábrica n.º 126		2092.50		
Almacenes	Almacén - Tejidos		464.95		
"	"		571.50		
"	"		739.50		
Fabricación	Borreras = Fábrica n.º 60		718.50		
Dirección Real de Géneros Duros			3073.20		
Almacenes	Almacén - Tejidos		865.20		
Fabricación	Borreras = Fábrica n.º 66		434		
"	" n.º 60		925.45		
Almacenes	Almacén - Tejidos		1066.00		
Fabricación	Borde = Fábrica n.º 5		825		
"	" n.º 5		231		
"	" n.º 5				
			5682629	888851918	



Fecha	Asiento N.º	Posado	Folios y N.º de asiento	CONCEPTOS	CUENTAS DEUDORAS		Domicilio
					Del Mayor	Auxiliar	
1927							
Febrero 2	54	P		1285 Costar. Kalki	Clientes	Indicativo del Vestir	Zarín Alay
				1286 Langales 50 x 50		6. 2. 2. 1. (disposición de localidad)	Costado
				1287 Trajes para limpiar		Ventas al contado (Indicativo de localidad y transportes)	
Febrero 3	55			Anulacion Feb 1186 por duplicidad	Almacenes	Almacén - Espaldas	
				Nota por balance de 27 de Feb 1927 en Feb 1927			
				Anulacion Feb 1187 por fallecimiento	Fabricación	Alparracas - Fabrica n.º 226	
				1288 Trajes de limpiar	Clientes	Ventas al contado (Franco Paño Miralles)	Alay
				1289 Velas de l. 140 y 150		Sanjal Ruiz	Costado
				1290 Divisiones en serie		Ventas al contado (Factores de la Saunpisa)	
						al . . . . .	
						al . . . . .	
						al . . . . .	
						al . . . . .	
						al . . . . .	
						al . . . . .	
				1289 Artes de l. y Paquetes		Comisaria Saunpisa	Zarín Alay
				1290 Mantas de l. 100 y 2. 100		Comisaria Regional de Andalucía	Costado
				1291 " " 2. 100		" "	
		P		1292 Colaborantes		Bolunosa Monte	Alicante
				1293 Franjas de l. (Municipal)		Esquil de l. 100	Bate l. de la Plaza - f. c. g. v.
				1294 Borr. punto color 1		Nieves Marti	Kellalanga - f. c. g. v.
				1295 Borr. punto color 2		Comisaria Blaquell	
				1296 Borr. punto color 3		Salvador Alcazar	
				1297 Mantas de l. 100 y 2. 100		Manuel Blumant Alorot	
				1298 Borr. de l. que se le traen		Pedro Saunpisa	Alay
				1299 Borr. de l. y fantasía		Ant. Bayusa Patris	Murcia - f. c. g. v.
				1300 Espaldas - Nov. - l. de l. de l. de l.		Eduardo Pedrol	Alicante - Costado - transportes
				1301 Borr. de l. 100 y 2. 100		Indicativo del Vestir	Alay
				1302 " " 80 y 100		Indicativo del Vestir (Monte de Piedad)	
				1303 Mantas de l. 100 y 2. 100		Lucrecia Arand	
				1304 Manopilla de 20 x 10		Peter y Anzil	Alay - f. c. g. v. a. l. o. r. a
				1305 Borr. de l. 100 y 2. 100		Rosina Cabrerá	



CUENTAS ACREEDORAS		Domicilio	Pesetas	Suma diaria Pesetas	TOTALES Pesetas
Del Mayor	Auxiliar				
Almacenes	Almacén - Ejidos		56836.39	8888519.18	
			136.35		
			54		
Fabricación	Órdenes: Fabrica n.º 115		15	5703174	8945550.92
Clientes	Eugenio Portales	Murcia	394		
"	Papeles Remitidos S.A.	Algeciras	138.05		
"	Financ. Maná	"	32.50		
Fabricación	Órdenes: Fabrica n.º 115		9.60		
Almacenes	Almacén - Ejidos		380.10		
Fabricación	Ejidos: Fabrica n.º 30		34		
"	Hilados: " n.º 34		34		
"	Ejidos: " n.º 37		60		
"	" " n.º 35		18		
"	" " n.º 22		18		
Primeras Materias	Aceites y Grasas		138		
Fabricación	Hilados: Fabrica n.º 33		181.30		
Almacenes	Almacén - Ejidos		42672.95		
	"		32571		
	"		3997.35		
	"		4683.25		
Fabricación	Bonetas: Fabrica n.º 106		59.80		
	" n.º 106		118.90		
	" n.º 59		835		
Almacenes	Almacén - Ejidos		176.50		
Fabricación	Hilados: Fabrica n.º 39		1943.60		
Almacenes	Almacén - Ejidos		1063.15		
	"		1451.85		
Fabricación	Aprestos: Fabrica n.º 101		351.10		
"	" n.º 101		187.50		
Almacenes	Almacén - Ejidos		199.50		
	"		1302		
Fabricación	Ente: Fabrica n.º 5		106.60		
			9294550	8945550.92	

Fecha	Asiento N.º	Posado	Facturas Número	CONCEPTOS	CUENTAS DEUDORAS		Domicilio
					Del Mayor	Auxiliar	
1937					Clientes		
Febrero 3	55	P	1506	Mercaderías alpt. juvenil varías clases		Hijos de Jacinto Ferré	2000
"	"		1507	Blancoque - 201c	Manuel Botella Brunades	2000	Ciudad - Llorc
"	"		1508	Carne vaca organizada y pelada	Hijos de Vicente Ferré	2000	Élche - retirados del Ejército
Febrero 4	56		1509	Miño serie 5005	Mates y Compañía	2000	Barcelona
"	"		1510	" " " " 106 - 1204m	Juan Martínez Boni	2000	"
"	"		1511	Yaca serie 2419-19 g. A. carne serie 1344 - 1204m	Cardosa y Platón 2 en l.	2000	"
"	"		1512	Papa 1304m g. A. serie 87 - 1204m	Almorcinos Pined Guiso S. A.	2000	"
"	"		1513	Carne los Ricos 274 - 1204m	Ortega y Padris	2000	"
"	"		1514	M. de Alcañal y Metal	Industrias Metalúrgicas Mayores Socializadas (Holler & C)	2000	Alcep
"	"		1515	Carne quit	Comisaría Arcañ	2000	"
"	"	1516	Botinas varías clases	Ventas al contado (Juan Roselló)	2000	Alpe	
"	"	1517	Kaki - lobos	José Ferré	2000	Alcep	
"	"	1518	Carne quit	Manuel Ferré	2000	Valencia - f.e.p.v.	
"	"	1519	Botas lana	Parque de Intendencia	2000	" - f.e.p.v.	
"	"	1520	Carne víscera cabra	Emilio Ferré	2000	Baratón - carro	
"	"	1521	Ferre B. 2 - 1504m	Ramón Padris (Holler Colectivo de Sabadell)	2000	Jandusa - f.e.p.v.	
"	"	1522	Carter Kaki	Judicatos del Pastor	2000	Alcep	
"	"	1523	Carapí - Alcañal soldo y Ferré A.	María Salas y López	2000	Valencia - Central transportes	
"	"	1524	Manteles blancos	R. P. P. Departamento de Sanidad	2000	Alcep	
"	"	1525	Carne quit	José Ferré	2000	Riudemilles	
"	"	1526	"	Tda de Pedro Valls	2000	Riudemilles	
"	"	1527	Helado negro varías clases 150 g. helado alpt. varías	Joaquín Ripoll	2000	Alcep	
"	"	1528	" helado alpt. varías 270	Joaquín Domínguez Borrero	2000	Beni Ubal	
"	"	1529	Carne Blanca 2 - 200	Pedro Campaña	2000	Alcep	
"	"	1530	Carne quit colchón	Comisaría Arcañ	2000	"	
"	"	1531	Miño carne	Judicatos del Pastor	2000	"	
"	"	1532	Carter Kaki	Judicatos del Pastor	2000	"	
"	"	1533	Carter B.	Comisión General de Seguridad	2000	Valencia - f.e.p.v. y f. Morral	
"	"	1534	Carne 2 - B. asal y Ferré A.	Comisaría Arcañ	2000	Alcep	
Febrero 5	57		1535	Carne alpt. varías clases en 874	Almorcinos - Hijos del		
"	"		1536	Carne alpt. varías clases - 1504m	Personal sold	Contado	Valencia - f.e.p.v.

Almorcinos  
Clientes



CUENTAS ACREEDORAS		Domicilio	Pesetas	Suma diaria Pesetas	TOTALES Pesetas
Del Mayor	Auxiliar				
Fabricación	Tinte - Fabrica n.º 54	Buenos Aires por dep. en descuento	93945 50	8745150 92	
"	" " " " n.º 57		3561 25		
Almacenes	Almacén - Ejeidos		2940		
"	" " " " " " "		303245	9956860	9045175 2
"	" " " " " " "		6156 20		
"	" " " " " " "		3608 65		
"	" " " " " " "		15016 65		
"	" " " " " " "		11370 30		
"	" " " " " " "		1084 80		
Fabricación	Ejeidos - Fabrica n.º 20			2720	
Almacenes	Borreras " " n.º 60		894 60		
"	Almacén - Ejeidos		210 65		
Fabricación	Borreras - Fabrica n.º 66		3732 80		
Almacenes	Almacén - Ejeidos		5777		
Fabricación	Borreras - Fabrica n.º 60		6909		
Almacenes	Almacén - Ejeidos		285		
"	" " " " " " "		2107 50		
"	" " " " " " "		8703		
"	" " " " " " "		3634 65		
"	" " " " " " "		656 60		
"	" " " " " " "		156 30		
"	" " " " " " "		14740		
"	" " " " " " "		235 85		
"	" " " " " " "		141975		
Primera Materia	Lanas		895 50		
Fabricación	Borreras - Fabrica n.º 64		112070		
"	" " " " " " n.º 67		1695		
Almacenes	Almacén - Ejeidos		1639575		
"	" " " " " " "		1505274		
"	" " " " " " "		242270	10558669	915070621
Clientes	Papelina del Mirador S.A.	Buenos Aires	749 60		
Fabricación	Borreras - Fabrica n.º 76		1408 60		
			215820	915070621	



# VENTAS



Cuentas Acreedoras		Domicilio	Pesetas	Suma diaria Pesetas	TOTALES Pesetas
Del Mayor	Auxiliar				
Fabricación	Borreras - Fabrica n° 76		215820	915070621	
"	" " " n° 76		85925		
"	" " " n° 76		57295		
"	" " " n° 106		40825		
"	" " " n° 106		14905		
"	" " " n° 106		11725		
"	" " " n° 106		20520		
"	" " " n° 106		20160		
"	" " " n° 59		121445		
Almacenes	Hilados = n° 1		151550		
	Almacén - Ejeidos		292140		
Dirección Dtal de Géneros de Punto	"		1592255		
Almacenes	Almacén - Ejeidos		5727167		
Fabricación	Borreras - Fabrica n° 103		25970		
	" " " n° 70		20020		
Almacenes	Almacén - Ejeidos		120910		
Montes	Junta Comprosa de Material del Ministerio de la Guerra	Madrid	481	8647864	933718485
"	Foro Rojo Vilanova	Alcudia de Guespius	17174		
"	Ramón Cabrera	Alp	48420		
Almacenes	Almacén - Ejeidos		10660		
Fabricación	Ejeidos - Fabrica n° 19		19575		
Depósito de trapos	"		23		
Almacenes	Almacén - Ejeidos		11940		
"	"		242510		
"	"		2200		
"	"		1520		
"	"		2470		
"	" - Hilados	deuda a punto pte 266'60 pte	121540		
"	" - Ejeidos		339745		
"	"		8705		
"	"		1275957		
"	" - Hilados		128990		
			3839511	933718485	



# VENTAS



CUENTAS ACREEDORAS		Domicilio	Pesetas	Suma diaria Pesetas	TOTALES Pesetas
Del Mayor	Auxiliar				
Almacenes	Almacén - Espidos		28293 11	28293 11	9275630 96
	" "		113	28406 11	
	" "		20699 37		
	" "		2538 20		
Dirección Real de Géneros Dinte	" "		427 25		
Fabricación	Dinte - Fabrica n.º 118		170 75		
Almacenes	Almacén - Espidos		885		
	" "		21821 60		
	" "		308 90		
Dirección Real de Géneros Dinte	" "		123 15		
	" "		26382 51		
	" "		26536 48		
Fabricación	Borreras - Fabrica n.º 109		2580		
Almacenes	Almacén - Espidos		60		
Fabricación	Aprestos - Fabrica n.º 74		143 55		
Almacenes	Almacén - Espidos		7220		
	" "		21277 54	121362 11	9396893 07
Fabricación	Borreras - Fabrica n.º 99		148 50		
Almacenes	Almacén - Espidos		6909		
	" "		1245		
	" "		7150		
	" "		3296 70		
Fabricación	Borreras - Fabrica n.º 102		176		
	" n.º 102		130 50		
Almacenes	Almacén - Espidos		2034 40		
	" - Espidos		5751 15		
	" "		142 55		
Fabricación	Borreras - Fabrica n.º 106		419 05		
	" n.º 106		1170 70		
Almacenes	Almacén - Espidos		2910		
	" "		19740		
	" "		559 45		
	" "		404960	9396893 07	



Fecha	Asiento N.º	Pasado	Factiones Numeradas	CONCEPTOS	CUENTAS DEUDORAS		Domicilio
					Del Mayor	Auxiliar	
1957							
Febrero 9	60			1594	Explosivos de 1.ª y 2.ª Clase f. y F. No. 1	Clientes	Alfonso - en la casa
				1595	Armas de Fuz		Alay
				1596	Armas de Fuz		Alfonso - en la casa
				1597	Armas de Fuz		Alay
				1598	Armas de Fuz		
				1599	Armas de Fuz		Alfonso - en la casa
				1600	Armas de Fuz		Alay
Febrero 10	61			1601	Armas de Fuz		Alfonso - en la casa
				1602	Armas de Fuz		Alfonso - en la casa
				1603	Armas de Fuz		Alfonso - en la casa
				1604	Armas de Fuz		Alfonso - en la casa
				1605	Armas de Fuz		Alfonso - en la casa
				1606	Armas de Fuz		Alfonso - en la casa
				1607	Armas de Fuz		Alfonso - en la casa
				1608	Armas de Fuz		Alfonso - en la casa
				1609	Armas de Fuz		Alfonso - en la casa
				1610	Armas de Fuz		Alfonso - en la casa
				1611	Armas de Fuz		Alay
				1612	Armas de Fuz		Alfonso - en la casa
				1613	Armas de Fuz		Alfonso - en la casa
				1614	Armas de Fuz		Alay
				1615	Armas de Fuz		Alfonso - en la casa
				1616	Armas de Fuz		Alfonso - en la casa
				1617	Armas de Fuz		Alay
				1618	Armas de Fuz		Alfonso - en la casa
				1619	Armas de Fuz		Alay
				1620	Armas de Fuz		Alfonso - en la casa
Febrero 11	62			1621	Armas de Fuz	Fabricación	Alfonso - en la casa
				1622	Armas de Fuz	Clientes	Alfonso - en la casa
				1623	Armas de Fuz		Alfonso - en la casa
				1624	Armas de Fuz		Alfonso - en la casa
				1625	Armas de Fuz		Alfonso - en la casa

# VENTAS



Cuentas Acreedoras		Domicilio	Pesetas	Suma diaria Pesetas	TOTALES Pesetas
Del Mayor	Auxiliar				
Almacenes	Almacén - Tejidos		40413 60	9396 893 07	
			12306 98		
			186 05		
Fabricación	Hilados = Fábrica n.º 6		896 10		
Almacenes	Almacén - Tejidos		60		
			8934 70		
			109 735 35		
			2702 85	17533563	957212870
	- Hilados		1160 90		
	- Tejidos		546		
	- Hilados		1088 95		
	- Tejidos		327 60		
	- Hilados		129		
Fabricación	Tinte = Fábrica n.º 11		1760		
	" " n.º 5		40 95		
	" " n.º 5		396		
	" " n.º 5		660		
	" " n.º 5		121 25		
	" " n.º 5		111 75		
	" " n.º 5		328		
Almacenes	Almacén - Tejidos		744 80		
	" "		24409 50		
	" "		414 5		
	" "		1921 70		
Fabricación	Tejidos = Fábrica n.º 30		460 60		
	" " n.º 30		340 20		
	" "		18 75		
Depósito de Erapos	Borreras = Fábrica n.º 99		696 60	3393160	960606030
Fabricación	Intera Española S. A.	Valencia	69		
Clientes	Almacén - Tejidos		2841 60		
Almacenes			9179 10		
			4044 75		
			1613443960606030		





Cuentas Acreedoras		Domicilio	Pesetas	Suma diaria Pesetas	TOTALES Pesetas
Del Mayor	Auxiliar				
Fabricación	Teñidos - Fábrica n. 123		1613443	960606030	
Almacenes	Almacén - Teñidos		24485		
Fabricación	Teñidos - Fábrica n. 123		24435		
Almacenes	Almacén - Teñidos		67070		
Fabricación	Borreras - Fábrica n. 61		15580		
"	" " n. 108		302350		
"	" " n. 106		85550		
"	" " n. 64		7280		
"	" " n. 65		23760		
Almacenes	Upretos - Fábrica n. 124		164585		
"	Almacén - Tejidos		18		
"	" " "		230405		
"	" " "		5613960		
"	" " "		295275		
"	" " "		3164264		
"	" " "		181210		
"	" " "		1761391		
"	" " "		71865		
"	" " "		299010		
"	" " "		195275		
"	" " "		350		
			1598210	24179553	974785583
Fabricación	Borreras - Fábrica n. 60		99890		
"	" " n. 59		46510		
"	" " n. 59		115955		
"	" " n. 59		20720		
"	" " n. 19		20880		
Almacenes	Almacén - Tejidos		5725		
Fabricación	Teñidos - Fábrica n. 12		35225		
Almacenes	Almacén - Hilados		23750		
"	" - Hilados		640		
"	" - Tejidos		6909		
			2732615	974785583	

Fecha	Asiento N.º	Pasado	Partidas y Gastos	CONCEPTOS	CUENTAS DEUDORAS		Domicilio
					Del Mayor	Auxiliar	
1939							
Septiembre 14	63			1452 Diesel No. 1404/ps	Clientes	Ventas al Gasto de (Salvador)	Alcoy
			1474 Pastor O.O. Perra extra 1404/ps	Aut. Perra		2000	Elech. - Control Transporte
			1485 Drogas para auto 12 x 8 x 50	Sociedad Anónima Municipal		2000	Valencia
			1476 Pastor fono - Loma Oliva y Perra 1.º fono	Hoja de Antonio Gilbar			Elech. - "
			1488 Hoja fono 9/4	Mr. Parde Polvora			Valencia - "
			1488 Perra 2.º fono de 80/ps	Judicatos del Póster (Monte de Piedad)			Alcoy
			1479 " " " "	del " (Hollador de Bidas - Carabla = 1)			
			1460 Perra extra 150/ps	Banco Párid (Banco selectivo de electrónica)			Jandía - f. c. q. v.
			1461 Perra en alpacas y carbón extra	Banco de Incautación de la casa Riqueros y Morán			Segura - correo
			1468 Perra 140/ps de extra	Ministerio de Hacienda - P. N. 1.º			Elech. - Control Transporte
			1463 Perra 1.º	Dirección General de Seguridad			Valencia - f. c. q. v. - Hospital
			1468 Madera Nevada	Grupo Pastor Perra		2000	Alcoy
			1466 Perra fono y epil class alpacas	Miguel Villaverde		Control	Alicante - Control Transporte
			1467 Pastora - Perra 8.º - Madera - Loma - Madera - fono y fono	Confesiones Madrid Sociedad Obra de P. P. - G. M. P.			Madrid - P. N. 1.º
			1487 Perra 1.º	Judicatos del Póster (Monte de Piedad)	2000	Alcoy	
			1468 Similón Madera 80/ps	Judicatos del Póster		Alicante - Control Transporte	
			Ampliación fact. 1302 por fact. = 1458 y 14	Fabricación Almacenes	Uprostos = Fabricación = 145		
			488. - duplicidad		Almacenes - Póster		
Septiembre 15	64						
				Frangipani fact. = 766 por correo	Clientes		
			1469 Pastora No. 1404/ps especial	Judicatos del Póster		2000	Alcoy - f. c. q. v. - Jandía
			1470 Monte - Banderas - 2.º y 3.º de Baradero	Ventas al Gasto de			
			1471 Hoja Perra Madera No. 1404/ps	Junta Central de Reclutamiento			Alicante - f. c. q. v.
			1472 Grupo Limpieza	Judicatos de "Velocidad y Transporte"		Control	Alcoy
			1473 Loma Oliva 1.º fono	Hoja de Aut. Gilbar		2000	Elech. - Control Transporte
			1474 Perra 2.º	Ministerio de Hacienda			Alicante - "
			1485 Perra epil	Compañía Anónima			Alcoy
			1476 Perra No. 1404/ps	Junta Central de Reclutamiento			Alicante - M. de la Prisión - Valencia
			1477 Madera Hoja de Pastora - Colores y Colores	Comité Provincial de Refugiados		Control	Alicante - en Barrio
			1478 " " " " " "	de			
			1479 Compañía de Perra - Loma - Colores	Junta de Compras de Material del Ministerio de la Guerra			Valencia - f. c. q. v.
			1480 Perra 8.º - Madera - Loma - fono - Madera - fono - fono - fono	Antonio Bueta		2000	Madrid - en correo

# VENTAS



Cuentas Acreedoras		Domicilio	Pesetas	Suma diaria Pesetas	TOTALES Pesetas
Del Mayor	Auxiliar				
Almacenes	Almacén - Ejidos		2732615	974785583	
			36880		
			64240		
			216135		
			4714		
			52860		
Fabricación	Hilados		9850		
	Aprestos - Fábrica n.º 121		89		
			150880		
Almacenes	Almacén - Ejidos		174080	3908850	978694413
Fabricación	Borreras - Fábrica n.º 103		47365		
Almacenes	Almacén - Ejidos		2612945		
			324585		
Fabricación	Borreras - Fábrica n.º 76		122925		
Almacenes	Almacén - Ejidos		2480065		
			4846		
			580625		
Clientes	Asociación del Pastor (Monte de Piedad)	Mex	12250		
	Sabedor Buenavent Paula	Fabrics	69285	6744247	985438660
Fabricación	Hilados - Fábrica n.º 39		45614		
Almacenes	Almacén - Ejidos		340110		
			7765		
			4970592		
Fabricación	Frapos - Fábrica n.º 94		275		
Almacenes	Almacén - Ejidos		286525		
Fabricación	Borreras - Fábrica n.º 60		21620		
			146090		
Almacenes	Almacén - Ejidos		2321740		
			357045		
			9145		
			2335551		
			2838560		
Dirección Nal de Géneros de Punto	Almacén - Ejidos		14808732	985438660	
Almacenes					

Fecha	Asiento N.º	Pasado	Cuentas N.º	CONCEPTOS	CUENTAS DEUDORAS		Domicilio		
					Del Mayor	Auxiliar			
1937									
Febrero 15	65	P	1481	Muebles de 642 x 210	Clientes	Borra y Anail	3 de 1/2	Alay	
			1482	Borra porche epis		Montes al Gontado (Joni Gilabert)			Carcinina
Febrero 16	66		1483	Muebles de 1145 x 180		Salvador Aruella Ros	3 de 1/2		Barcelona - cat. a. m. m.
			1484	Yanivera D.		Montes al Gontado			
			1485	Porches pizas Montes y Alarad		Empreses Dominech	3 de 1/2		Benilloba
			1486	" " " "		Joaquín Dominech	3 de 1/2		
			1487	" " 244 pias		Cliente Sausens Rovell S.A.	"		Elbe
			1488	Mueble B. Especial q. B.		Hijos de Manuel Escarpa	"		" - del depósito
			1489	Parite dt.		Comarado Maschin	Contado		Alorad del Raspiq - al mismo
			1490	Reca 1.º solda		Aut. Casque Paté	3 de 1/2		Alorad - sin fondo Alorad
			1491	" " " " " " " "		Miguel Maschin	"		Valencia - Cont. franquicia
			1492	Parite granito repareada capa		Aut. Grand Vries	"		Alpe - del depósito
			1493	Balneario alpt. Vence y Gofort		Manuel Botella	"		Alay
			1494	Yanivera 21 pias 1449 pias		Joni Roja Vilanova	"		Alcandía de Gropins
			1495	" " " " " " " "		Comite botis	Contado		Alay
			1496	Porches 1184 Alarad		Comite de Luceantación de la Casa Piqueras y Marin	3 de 1/2		Eugenera
			1497	Piñonlerate de Lota		Embretors Mascher	Contado		Alay
				Yanivera 2 pias		Indicats del Xillos	3 de 1/2		"
			1498	" " " " " " " "		" " " "	"		"
				Comite autorizada		" " " "	"		"
			1499	Parite B. y X. Nubi	Fuente Central de Reclutamiento	"		Alorad - cat. y f. m. m. Alorad (Barceloneta)	
			1500	Secador de alpt. de 110 x 19	Juan Boix Aluani	3 de 1/2		Elbe - Cont. franquicia	
			1501	Borra viscosas B.	Salvador Botis, Valencia	Contado		Villajoyosa	
			1502	Parite B.	Fuente de Compras de Material del Ministerio de la Guerra	"		Valencia - f. e. q. v.	
			1503	Yanivera Hidrofla	Sanatorio Marítimo Nacional de la Malvarrosa	Contado		Cabacal (Valencia) - Cont. franquicia	
			1504	" " " " " " " "	Molina de Accidentes del Puerto	3 de 1/2		"	
			1505	Secador compresor de 105 x 893	Franco Page Molvelles	"		Alay	
			1506	" de boca de 145 x 890	Papeleros Reunidos S.A.	Contado		"	
			1507	Yanivera estm. y B.	Maria Botella	"		"	
			1508	Parite B.	Forja Normal Compañia de Hierros Litorales de Jerez	"		Valencia - f. e. q. v.	
Febrero 17	67			Quilación fact 1509 por est. dent. suprimido	Almacenes	Almacenes Gujido			



CUENTAS ACREEDORAS		Domicilio	Pesetas	Suma diaria Pesetas	TOTALES Pesetas
Del Mayor	Auxiliar				
Almacenes	Almacén - Ejidos		142087.22	985438660	
Fabricación	Ejidos - Fábrica n.º 24		1124		
Almacenes	Almacén - Ejidos		2430	14924563	10002612.22
			286		
			39		
Fabricación	Aprestos - Fábrica n.º 128		130465		
	" " n.º 126		139760		
	" " n.º 126	Compañía de S. A. V. Ind. Cl. de ... n.º 124.	165375		
Almacenes	Almacén - Ejidos		71		
			37235		
			25720		
			2290080		
			74655		
Fabricación	Hilados - Fábrica n.º 2		10945		
	Aprestos - " n.º 74		15885		
	" " n.º 75		20		
	" " n.º 74		100640		
Gastos Generales	Imprevistos		80		
Fabricación	Aprestos - Fábrica n.º 75		790		
	" " n.º 74		2495		
	Borneras - " n.º 67		15650		
Almacenes	Almacén - Ejidos		2168420		
			1460		
Fabricación	Borneras - Fábrica n.º 104		225		
Almacenes	Almacén - Ejidos		4640085		
	" - Hilados		700		
	" " " "		625		
	" - Ejidos		1023		
	" " " "		1078		
Fabricación	Borneras - Fábrica n.º 60		52940		
Almacenes	Almacén - Ejidos		72155	12242655	1012606877
Clientes	Abatir y bonitas	Barcelona	612620		
			613630	1012606877	



Fecha	Asiento N.º	Pasado	Acreditado N.º de cuenta	CONCEPTOS	Cuentas Deudoras		Domicilio
					Del Mayor	Auxiliar	
1927							
Febrero 19	67			1509 Abrija con 5000	Clientes	Martes y Camps	Barcelona
"	"	"	"	1510 Roma Justicia 40 pes		Aut: Ayuso Patro	Marcin - ord: Minuti
"	"	"	"	1511 Planea local 24 m <sup>2</sup> 85		Aut: Pascual Morin	Valencia - Control Transportes
"	"	"	"	1512 Vicuña Juvencina		Industria Arana	"
"	"	"	"	1513 Tuitos jornal 20 1/2 comid		Industria Colección n.º 2 (Industria Mateu)	Barcelona
"	"	"	"	1514 " alqto 114 1/2		General Robra	"
"	"	"	"	1515 " 6/10 1/4 48 1/2 comid i billetes comid		Industria Bostels Unificados	Moravia-vicua
"	"	"	"	1516 Boatas quit		Juan Rodado	Valencia - Control Transportes
"	"	"	"	1517 Mandi a el fil		Dirección General de Seguridad	" - f. c. g. v.
"	"	"	"	1518 Para Hiedrafile		Asociación Militar de la 3.ª división	"
"	"	"	"	1519 Pisco quemado q. muelle		Industria Metalurgica Almagres Socializadas (Ballas v. s.)	Alay
"	"	"	"	1520 Porra porcha		Vicente Genís	Alicante - Camión
"	"	"	"	1521 Rompales 15/11 q. 11/16 libros		Fernando Navarro Navarro	Novelda - Control Transportes
"	"	"	"	1522 Boinas work q. Japón 12		José Pelig	Alay
"	"	"	"	1523 Baitor 11		Junta Control de Reclutamiento	Albacete - f. d. Ricardo Mend. Asturias
"	"	"	"	1524 Percecho-balsa brindea q. aceite muelle		Ricardo Páez	Alay
"	"	"	"	1525 " "		Adolfo Alora	"
"	"	"	"	1526 Baitor 12 q. Páez 7/2 1/2 pes		Aut: Bouate Páez	Élche - Control Transportes
"	"	"	"	1527 Botina reparación		Aut: Cantos Mota	Alicante del depósito
"	"	"	"	1528 Tuitos comid 40 pes comid 1/2		Ventas al Contado	"
Marzo 18	68			1529 Encubiertas de 140 x 8	Empresarios de Barcelona - Valencia n.º 16 - auto. 1/4 de Nombrosi Japón	Barcelona - Camión - Páez	
"	"	"	"	1530 Botinas galletas P. - botinas q. lapis, bota Páez	Junta Control de Reclutamiento	Albacete - f. c. g. v.	
"	"	"	"	1531 Don Abacia - Justicia del Hospital q. 12 sold	Hijo de Aut: Biblar	Élche - Control Transportes	
"	"	"	"	1532 Mandi Páez 12 - 2 q. 1 royal	Affredo Solé	Alicante - "	
"	"	"	"	1533 Boinas comid	José Pastor Páez	Alay - en propia mano	
"	"	"	"	1534 Mandi q. botina q. reparación	Ramon Villarreal	Villarreal - f. c. g. v.	
"	"	"	"	1535 " " "	Abraim Gil	Barriana - "	
"	"	"	"	1536 " " " "	Ernesto Labriet	Barcelona - "	
"	"	"	"	1537 Reparación q. Páez 12 - botinas botinas	Aut: Baitor	Alicante - v. d. a. cash 1/2	
"	"	"	"	1538 Botinas comid	"	"	
"	"	"	"	1539 Botinas quit	Enrique Aracil	Alay	

# VENTAS



Cuentas Acreedoras		Domicilio	Pesetas	Suma diaria Pesetas	TOTALES Pesetas
Del Mayor	Auxiliar				
Almacenes	Almacén - Tejidos		6136.30	6136.06877	
"	"		5578.15		
"	" - Hilados		582.25		
"	" - Tejidos		346.15		
Fabricación	Fente = Fábrica n.º 5		1165.70		
"	" = " n.º 5		138		
"	" = " n.º 5		65		
"	" = " n.º 5		1813.90		
Almacenes	Borreras = Fábrica n.º 102		131		
"	Almacén - Tejidos		19195.88		
"	" - Hilados		325		
Fabricación	Hilados = Fábrica n.º 73		5320		
"	Borreras = " n.º 76		910.50		
Almacenes	Almacén - Tejidos		556.65		
"	"		1519.00		
"	"		31015.80		
Fabricación	Tejidos = Fábrica n.º 24		1418.70		
"	" = " n.º 24		1265.55		
Almacenes	Almacén - Tejidos		1554.35		
"	" - Hilados		1621.10		
"	" - Tejidos		166.30	64181.58	1019025.035
"	"		1238.40		
"	"		38337.78		
"	"		5006.40		
"	"		402.15		
"	"		142.50		
"	"		242.50		
"	"		126.10		
"	"		116.40		
"	"		36		
Fabricación	Tejidos = Fábrica n.º 11		363.30		
Almacenes	Almacén - Tejidos		1698.90		
Fabricación	Hilados = Fábrica n.º 1		48096.33	1019025.035	

Fecha	Asiento N.º	Posado	Facturas Numeros	CONCEPTOS	CUENTAS DEUDORAS		Domicilio
					Del Mayor	Auxiliar	
1927							
Febrero 18	68				Clientes	Bonique Acayote f. 6º	Valencia - f. e. p. v.
						Esteban Castella	Ort. Chabon
						Bonique Aracil	Aleg
						Franc. Pla	Alicante - Control Transportes
						Vicente Larios	Valencia - f. e. p. v. i. Alfajar
						Miguel Botella	Barcelona - f. e. p. v.
						Dirección General de Seguridad	Valencia - f. e. p. v. i. Alfajar
						R. Borrera	Barcelona - f. e. p. v.
						Almacén "El Águila"	Valencia - camión
						Bonique Aracil	Aleg
Febrero 19	69				Fabricación	El Verdoso - Valencia n.º 222	
					Almacenes	Almacén - Fojidos	
					Cliques	Aut. Castella	Valencia - f. e. p. v.
						Vicente Salt	
						Manuel Peláez	
						Acia de Botón	Aleg
						E. L. P. J. Departamento Asistencia Social	
						Miguel Villanova	Valencia - Control Transportes
						Pla de Fran.º Bobri	Valencia del campo - f. e. p. v.
						Kervadio Pla	Valencia - Control Transportes
						Salvador Borroset Bonté	Aleg
						Comité de Incentivación de la casa Riqueros y Marín	Valencia - camión
						Juan Riba Borrera	Valencia (f. e. p. v. i. Marín)
						Martín Gomis Fornis	La Ribera - f. e. p. v.
						Hija de Salvador Balón	Barcelona - f. e. p. v. i. J. Gualada
						Julio Alort	
						Comité de Incentivación de la casa Riqueros y Marín	Valencia - Ort.º
						Bonique Aracil	Aleg
						Vicente Díaz	Barcelona - Control Transportes
						J. Nolla	Barcelona
						Manuel Francis Borret	Barcelona

# VENTAS



Cuentas Acreedoras		Domicilio	Pesetas	Suma diaria Pesetas	TOTALES Pesetas
Del Mayor	Auxiliar				
Fabricación	Bomeras: fabrica n.º 59		4809633	1019035035	
"	" " n.º 59		183375		
"	" " n.º 60		76975		
"	Cinto: fabrica n.º 55		39410		
"	Bomeras: " n.º 106		650		
Almacenes	Almacén - Cajidos		570		
"	" "		1318885		
"	" "		4896468		
"	" "		569550		
"	" "		447505		
Fabricación	Cajidos: fabrica n.º 19		875		
Clientes	Eugenio Domínguez	Beniloba	7060	12486751	1031511786
Fabricación	Alvaro Pico Rodríguez	Abalaga	4004		
"	Bomeras: fabrica n.º 106		21625		
"	" " n.º 106		35465		
"	" " n.º 106		26680		
"	Cajidos: " n.º 32		65220		
Almacenes	Almacén - Cajidos		675		
Fabricación	Bomeras: fabrica n.º 46		106740		
Almacenes	Almacén - Hilados		63810		
Fabricación	Bomeras: fabrica n.º 46		47915		
"	Cinto: fabrica n.º 55		66		
"	Bomeras: fabrica n.º 70		95550		
Almacenes	Almacén - Cajidos		157		
"	" "		780		
"	" - Hilados		480		
"	" - Cajidos		105580		
Fabricación	Bomeras: fabrica n.º 103		96325		
"	" " n.º 104		46550		
"	" " n.º 59		55390		
Almacenes	Almacén - Cajidos		74725		
"	" - Hilados		66520		
			1557405	1031511786	



# VENTAS



## CUENTAS ACREEDORAS

Del Mayor	Auxiliar	Domicilio	Pesetas	Suma diaria Pesetas	TOTALES Pesetas
Almacenes	Almacén - Hilados		15574.05	103151726	
"	"		109275		
"	" - Tejidos		90710		
"	"		1415		
"	"		131440		
"	"		1345		
"	"		6720		
Fabricación	Borreras: Fabrica n° 65		2951		
Almacenes	Almacén - Tejidos		1929416	5051366	1036563152
"	"		12565		
"	"		30		
Fabricación	Tejidos: Fabrica n° 55		260		
Almacenes	Almacén - Hilados		80885		
"	" - Tejidos		200		
Fabricación	Borreras: Fabrica n° 60		29420		
"	" " n° 59		149765		
"	" " n° 59		79440		
"	" " n° 59		15650		
"	" " n° 64		410620		
Almacenes	Almacén - Tejidos		171315		
Depósito de trapos	"		2664765		
Almacenes	Almacén - Tejidos		55295		
Fabricación	Tejidos: Fabrica n° 12		71550		
"	" " n° 9		4029		
"	Trapos: " n° 12		6375		
Almacenes	Almacén - Tejidos		434125	4664760	1041227912
Fabricación	Borreras: Fabrica n° 65		945		
"	Lanas		875		
Primeras Materias	Tejidos: Fabrica n° 19		86240		
Fabricación	Borreras: Fabrica n° 60		250		
"	Almacén - Tejidos		263445		
Almacenes	Hilados: Fabrica n° 1		195270		
Fabricación	Tejidos: " n° 19		450755	1041227912	

Fecha	Asiento N.º	Pasado	Facturas N.º	CONCEPTOS	Cuentas Deudoras		Domicilio
					Del Mayor	Auxiliar	
1937							
Febrero 23	73			1596 Botonadura gris	Clientes	Jaime Vives	Valencia - f.e.p.u.
				1597 Botones 2.º A. n.º 1/4 x 1/4		Hijos de F. Blancia	Valencia
				1598 Forro extra 150/400		Raimon Parols (Banco Colectivo de Industria)	Valencia
				1599 Botón Kaki		Junta Central del Vestir (Monte de Piedad)	Valencia - f.e.p.u.
				1600 - A. y B. y F. Kaki		Junta Central de Reclutamiento	Alcalá - est. Vallés (Estación Terminal)
				1601 Botón 150/160 Kaki		R. Girona	Barcelona - f.e.p.u.
				1602 Botones - pambolón Monte de Piedad y Bayeta		Ventas al Corteado	
				1603 Botonadura gris		Pa de José Llana	Castellón - f.e.p.u.
				1604 Calchacuitas		Colomana Abasco	Alicante - su caudín
				1605 Botonadura		Astermado Gómezs	Valencia - Control Transportes
				1606 Botón B.		Requimute Sufautoria n.º 24	Carthagena - f.e.p.u.
				1607 Tercera N. 240/400 negro		Juan Guardia	Reus - "
				1608 Tercera R.		Comis Provis (Alemania)	Holbe - Control Transportes
				1609 Botonadura de 1.º y 8.º		Gregorio Malina (1.º de Papel)	Holbe - f.e.p.u.
				1610 Botones 24 p.ºs forral		Vicente Llanusa - Cuall. T. A.	Holbe - Control Transportes
Febrero 23	74			1611 Botonadura de 1.º y 10		Pa de José Llana	Valencia - f.e.p.u.
				1612 Botonadura gris		Jaime Vives	Barcelona
				1613 Botón Jaime		Ventas al Corteado (Vicente Vidal)	Barcelona
				1614 Botón grande y 4.º y 6.º extra		José Cortell	Barcelona
				1615 Botón gris n.º 10 - 12/160		Ant. Belli	Valencia - f.e.p.u.
				1616 Botonadura gris		José Alcazar	"
				1617 Botón Promeo n.º 8 x 10 y botones 12 x 11 1/2		José Jaime Camps	La Ribera - "
				1618 Botones 1 de 8.º x 1.º		Justicamps y Montaner	Valencia - Control Transportes
				1619 Botón Promeo de 1.º y 12 x 40	José Jaime Camps	La Ribera - f.e.p.u.	
				1620 Botón 24 y/o blanco	Junta Central del Vestir (Monte de Piedad)	Alcalá	
				1621 Botón Bot	Hijo de R. Albert	La Ribera - f.e.p.u.	
				1622 Botón negro	Rosaña Caballero Lucena	Barcelona	
				1623 Botones varios clases y forral fino	Puente Llano - f.e.p.u.	Barcelona - f.e.p.u.	
				1624 Botón 1.º y 12 x 40	Comis de Alcazar	Barcelona - f.e.p.u.	
				1625 Botón Novedad	Industrias Torres Barcelona	Barcelona - f.e.p.u.	
				1626 Botón blanco y forral fuerte	Ant. Ayuso Pabre	Barcelona - Control Transportes	
					Control Textil	Barcelona	



Cuentas Acreedoras		Domicilio	Pesetas	Suma diaria Pesetas	TOTALES Pesetas
Del Mayor	Auxiliar				
Fabricación	Borreras - Fábrica n.º 66		8507 55	10412279 12	
Almacenes	Almacén - Fajidos		1125 85		
"	" - Fajidos		3597 75		
"	"		1814 70		
"	"		5629 25		
"	"		22453 96		
"	"		5126 55		
Fabricación	Borreras - Fábrica n.º 62		256 15		
Almacenes	Almacén - Fajidos		36 18		
"	"		2744 85		
"	"		1497 20		
"	"		22165 20		
"	"		157 50		
"	"		2669 15		
"	"		1250		
Fabricación	Aprestos - Fábrica n.º 126	Transp. en el transporte de los productos	191 25	82515 21	10494794 33
Almacenes	Almacén - Fajidos	Recepción en el almacén - Fábrica n.º 126	1680		
Fabricación	Borreras - Fábrica n.º 104		1901 30		
Almacenes	Almacén - Fajidos		157 50		
Fabricación	Borreras - Fábrica n.º 60		500		
"	" n.º 64		122 40		
"	" n.º 64		111 70		
Almacenes	Almacén - Fajidos		2440 80		
"	"		520		
"	"		1726		
Fabricación	Finta - Fábrica n.º 55		30		
Almacenes	Almacén - Fajidos		2588 55		
"	"		1280 55		
"	"		2395 80		
"	"		2005		
"	"		193 70		
Fabricación	Borreras - Fábrica n.º 104	Transp. en el transporte de los productos	1012 60		
			18826 40	10494794 33	



Fecha	Asiento N.º	Pasado	Asientos Anteriores / Posteriores	CONCEPTOS	CUENTAS DEUDORAS		Domicilio
					Del Mayor	Auxiliar	
1937							
Febrero 25	72			1627 Gastor Kalki	Clientes	Sindicato del Textil (Monte de Piedad)	Alcy
				1628 Francisco Pavia - Anagnin Blanca y Berroa		de la de Botkin	
				1629 Banderas papearias		Unión al Costado (Fran. Lavarezca)	Alcanta
				1630 Arrol fuente		Ma de Juan José Planes	Bocairate - su caudal
				1631 Bonita - Horta - Tabaco - Amilla y Miquel - Jorral		Bonitilla Abadines y Hna	Madrid - su caudal
Febrero 24	73			1632 Blanca - Primavera n.º 180		Joaquín Bonaventura	Bonitilla - ordinis
				1633 Puente claro		Enrique Bonaventura y C.	Bocairate - "
				1634 Barra virutas 1.º y 2.º		Alfredo Borrachón	Jandia - f.e.p.u.
				1635 " " 1.º y 2.º		Miquel Elipit	Castell (Valencia) - f.e.p.u.
				1636 Bonitilla 1.º y 2.º de la casa de la casa de 1835 x 7.º 2.º		José María Bonet	de Pla - f.e.p.u.
				1637 Paulatona f.e.p.u. y la casa de Gastor Kalki y Laporta Kalki		Junta Central de Reclutamiento	Albacete - f.e.p.u.
				1638 Fontanada Blanca 1.º		Enrique Bonaventura y C.	Bocairate
				1639 Arpillera quite		Central Transportes	Alcy
				1640 Bonitilla		B. P. S. Asistencia Social	
				1641 Jute Blanca y Arrol fuente		Ma de Juan J. Planes	Bocairate
				1642 Social caudal		Salvador Borrachón	Juanilla - f.e.p.u.
				1643 Alcantara don Juan - Franquet y Miquel		Junta de la Guardia de las Puercas	Alcy - Central Transportes
				1644 Barra apil		Miquel Mestre	de Pla - f.e.p.u.
				1645 "		Fran. López	Villem
				1646 Jute Franca n.º 116		Blanca, Masferrer y C.	Barcelona - "
				1647 Bonet Quapa		Aut. Mera Ripoll	Bonitilla - Central Transportes
				1648 Fontanada apil		Enrique Bonaventura	Alcy
				1649 Bonita - Horta - H. de la casa		Comité de Recrutación de la casa Ripoll y Marín - Central	Bonitilla - f.e.p.u.
Febrero 25	74			Ampliación fact. n.º 1844 por un pedazo fact. =	Almacenes	Almacén - Espidos	
				Barra por donar = parte quinto fact. 1835.		- H. de Pla	
				Ampliación fact. n.º 929 por error	Fabricación	Borrachón - Kalki n.º 60	
				1650 H. de la casa Franca n.º 180	Clientes	Manuel Francisco Bonet	Bonitilla
				1651 " " n.º 180		Joaquín Ripoll	Alcy
				1652 " " n.º 180		Eduardo Borrachón	Bonitilla
				1653 Bonitilla de 1835 x 6.º 1.º		Rafael Borral Juvenci	Barcelona - f.e.p.u. i. llet.
				1654 " " de 2.º 7.º x 11		Papelería del Grao	Madrid - f.e.p.u. i. llet. Grao



Cuentas Acreedoras		Domicilio	Totales	
Del Mayor	Auxiliar		Pesetas	Suma diaria Pesetas
Almacenes	Almacén - Egiptos		18326.40	10494.99A JJ
Fabricación	Borreras - Fabrica n.º 59		9359.90	
Almacenes	Almacén - Egiptos		507.20	
Fabricación	Borreras - Fabrica n.º 62		126.50	
Almacenes	Almacén - Egiptos		805.20	
	" - Hilados		38542.70	68169.90
Fabricación	Borreras - Fabrica n.º 61		737.50	10562960.2J
	" " u.º 99		3275.50	
	" " u.º 99		538.20	
Almacenes	Almacén - Egiptos		874.75	
			2288	
Depósito de trapos			38214.76	
			1715.15	
			5625	
Almacenes	Almacén - Egiptos		200	
Fabricación	Borreras - Fabrica n.º 104		1955.90	
Almacenes	Almacén - Hilados		1091.30	
	" - Egiptos		431.40	
Fabricación	Borreras - Fabrica n.º 60		266	
	" " u.º 60		218.40	
Almacenes	Almacén - Hilados		1255.10	
	" - Egiptos		868	
Fabricación	Hilados - Fabrica n.º 1		743.40	
Almacenes	Almacén - Egiptos		485	45200.2J
Clientes	Colectividad de Hilados y Borreras	Bournegra	134.85	10608160.4A
	Hijos de Anuso Gil Ruiz	Albarde	268.60	
	Paquetería y Egiptos Sucata de los	Utiel	775	
Almacenes	Almacén - Hilados		535.35	
	" " "		112.75	
	" " "		1186.90	
	" - Egiptos		520	
	" " "		2455	
			6796.35	10608160.4A

Fecha	Asiento N.º	Pasado	Facturas y Minutos	CONCEPTOS	CUENTAS DEUDORAS		Domicilio	
					Del Mayor	Auxiliar		
1937								
Febrero 25	74			1655 Bombas de 0.98 x 10	Clientes	Productora de Cartones	2000	Posición de Alcobag - f.e.p.v.
				1656 Bombas w 10		Ind. No. Martiner	Contado	Vilencia - Central Transporte
				1657 } Mampato - trapacho y trapo quite		Buena Barasempore		Alay
				1658 Mopos concha w 100		Edmundo Borroet	2000	Bacillales
				1659 Juntas de 10/50 y Mando alpt. ondas 69/80		C. S. P. S. de Departamento de Sanidad		Alay - cont. Hospital Municipal de Matoró
				1660 Echeo 158/160 min. 102		P. Borroet	2000	Barcelon - f.e.p.v.
				1661 Baster Kaki		Sindicato del Veter (Monte de Piedad)		Alay
				1662 Pecador de alpt. 120 x 12.50		Granito Baullabí		Caracas (Baria) f.e.p.v.
				1663 Borra gris		Vicente Alipio		Valencia - f.e.p.v.
				1664 " "	Ind. Jovero			
				1665 Miercos extra	Buena Bonis	Contado	Ferratiny	
Febrero 26	75			1666 dif. precio y transporte a la Victoria d. d. de f. 1911	Almacenes Clientes	Almacén - Ejidos		
				1667 Bombas de 1.60 x 1.70		Vda de Joaquín Bacallan	2000	Yoruba - f.e. p. v.
				1668 } Bostas gris w 2		Buena de Machin	Contado	Floral del Alapay
				1669 } Bostas gr. 70/80				
				1670 Baster Kaki		Aut. Tempore		Albarrate - f.e.p.v. - Guano
				1671 " B.		Fund. de Bompas de Material del Ministerio de la Guerra		Valencia - "
				1672 Bostas gris w 6		Enrique Mad Jovero	2000	Alay
				1673 " d. w 12		Rafael Mora		Alicante - Central Transporte
				1674 Borra gris		Aut. Martiner		Alay - f.e.p.v.
				1675 Mopos 18/40 C/ varios		Industrias Textiles Unificadas		Montevideo
				1676 Indiferencia y R. extra	Robo Pampalona		Alay	
				1677 Indiferencia Blanca de	Ramon Galera			
				1678 Buena Mundial 80/80	Braquiel Abalos		Castellón - f.e.p.v. - Guano	
				1679 Juntas 125 x 60 Ind. f. w 6	Mariona Melina Martiner	Contado	Cartagena - Central Transporte	
				1680 Borra celatiz y exenta	Enrique Araoz	2000	Alay	
				1681 Paulina Kaki especial	Sindicato del Feltro		Guandía - f.e.p.v.	
Febrero 27	76			1682 Indiferencia 100/100 Ind. d. d. d. d. w 6 80	Almacenes Deposito de Trapos	Almacén - Ejidos		
				1683 Buena Indiferencia 100/100 por duplicidad				

## Cuentas Acreedoras

Del Mayor	Auxiliar	Domicilio	Pesetas	Suma diaria Pesetas	TOTALES Pesetas
Almacenes	Almacén - Feijólos		6796,25	10608160,44	
	"		900		
	"		6840		
Depósito de trapos			1972,85		
Fabricación	Trapos - Fábrica n. 115		176,10	2085,25	
	Feijólos: " n. 11		210		
Almacenes	Almacén - H. la del		1252,25		
"	" - Feijólos		69,60		
"	"		1457,80		
"	"		6819		
"	"		784		
Fabricación	Borreras - Fábrica n. 106		150,50		
"	" " n. 106		714,25		
"	" " n. 60		237,50	21608,60	10629769,04
Clientes	Miguel Abante	Valencia	2887,10		
Almacenes	Almacén - Feijólos		2005		
Fabricación	Borreras - Fábrica n. 102		1190		
Almacenes	Almacén - Feijólos		247,15		
"	"		48		
"	"		46168,05		
Fabricación	Borreras - Fábrica n. 102		225		
"	" " n. 102		139		
"	" " n. 60		162,80		
"	Vinte - Fábrica n. 5		922,50		
"	" " n. 5		55,50		
"	" " n. 5		9		
Almacenes	Almacén - Feijólos		10216,25		
Fabricación	Borreras - Fábrica n. 64		649,15		
"	" " n. 106		212,50		
Almacenes	Almacén - Feijólos		10479,60	74795,60	10704746,64
Clientes	Diego Garcia Grañados	Baza	501,22		
"	Enrique Beneyto y c.	Bocairate	1713,15		
"	"		22144,7	10704746,64	



Fecha	Asiento N.º	Pasado	Facturas Numeradas	CONCEPTOS	CUENTAS DEUDORAS		Domicilio	
					Del Mayor	Auxiliar		
1934								
Febrero 29	76				Clientes			
				1680	Retardos de lana de 1'05 x 2'6 2o	Gregorio Abellán	2o de	Fátima - f.e.p.u.
				1681	Ganaderos de 1'5 x 2	Juan Boix Aleuán	"	Elebe -
				1682	de 1'25 x 1'75	Marta Jimé Bonis	"	La Ribera -
				1683	Arquillos vieja	Armando Martínez Domínguez (Fº de Papel)	"	Aleg
				1684	Castor G.	Dirección General de Seguridad		Valencia - f.e.p.u. a Villanor
				1685	Botónado negro 1º y azul fuerte	Muñoz S.A.	Contada	Barcelona - f.e.p.u.
				1686	Paños blancos faja y botadores casti. A. gasparrueta haki	Junta Central de Redentamiento		Albacete -
				1687	lana combaranda - Pucheta y Rubi - balance	Sindicato del Feltro	2o de	Aleg
				1688	Pucheta 1/2 pie botados y 1 de Muletería	Vicente Golapi	Contada	Bocairente
				1689	Pucheta 1/2 pie blando varias clases	Adolfo Alvarca	Contada	Aleg
				1690	" 1/2 botados	Modesto Bruchilla	Contada	"
				1691	" 2/3 " clases	Gerardo La Puente	Contada	Bocairente
				1692	" 2/3 " manta de Villanor	Eduardo Juan Galatxud	"	"
				1693	" 2/3 " " clases	José Melina	"	"
				1694	" 1/2 "	Ricardo Vozis	"	Aleg
				1695	Manchos 1'70 x 1'52	Papelera Española S.A.	"	Madrid - Central Transportes S.E.P.
				1696	Lambones de 1'25 x 2'10 y 6'20 x 2			"
				1697	Porra entera 1'50 que	Ramón Padri (Faltas Colectivas de Pastoria)	"	Granada - f.e.p.u.
				1698	Mantón 1'3 x 2'10	Salvador Borrulla Mas	"	Barcelona - f.e.p.u.
				1699	Castor haki	Sindicato del Venter (Monte de Piedad)	"	Aleg
				1700	Manta blanca entera 6 rayas	Gaspar Alvarca (El Buroli)	Contada	"
				1701	haki - blando	José Ferris	Contada	"
				1702	Verdine Ore negro n.º 69	Piña de Joaquín Mesquero	"	Murcia - Central Transportes
				1703	Castor B.	Junta Central de Redentamiento		Albacete - f.e.p.u. a Villanor
Marzo 1º	77			1704	Mantas Nr. 15	S. S. P. S. - Departamento de España		Aleg
				1705	" entera - lana	Bonita de Abastos	Contada	Alcalá de Henares
				1706	" tripa 2 rayas	S. S. P. S. - Departamento de Sanidad		Aleg
				1707	Botas piel n.º 12 y botines piel	Sindicato Barroca Altagracia	Contada	"
				1708	Manta de lana - lana de - Pucheta - blanda y fuerte	Almuerzo Rodríguez S.A.	Contada	Madrid - f.e.p.u. a Valencia
				1709	Paño "clases"	Centros al Contada		"
				1710	lana de Galina Melton	Eduardo Pedrol	Contada	Alicante - Central Transportes

# VENTAS



Cuentas Acreedoras		Domicilio	Pesetas	Suma diaria Pesetas	TOTALES Pesetas
Del Mayor	Auxiliar				
Almacenes	Almacén - Cajidos		2214.44	107047.4464	
"	"		2181		
"	"		755		
"	"		1216.40		
Fabricación	Cajidos - Fábrica n.º 11	Transacción de la familia Cruz siempre n.º 19. Abril.	210		
Almacenes	Almacén - Cajidos		14478.11		
Fabricación	Borreras - Fábrica n.º 65		6623.70		
Almacenes	Almacén - Cajidos		30269.85		
Fabricación	Borreras - Fábrica n.º 67		797.65		
"	Arrestos: " n.º 126		875		
"	" " n.º 126		292.50		
"	" " n.º 126		2185		
"	" " n.º 126		151.85		
"	" " n.º 126		402.45		
"	" " n.º 126		126.85		
"	" " n.º 126		876.25		
Almacenes	Almacén - Cajidos		550		
"	"		10,693.896.76	10.93	
"	"		Suma del diario de Ventas 10,746.684.82	1517.70	
"	"		Boja rect. p.amb. en dicta: 13,500.00	760	
"	"		10,713.784.75	12767.10	
"	"		Boja rect. p.amb. en dicta: 27,115.82	5460	
"	"		10,713.868.88	756.70	
"	" - H. Lavos		Boja rect. p.amb. en dicta - Felices 17,972.12	2238.15	
"	" - Cajidos		H. Lavos en dicta - Felices 10,693.896.76	11582.25	91940.18 1079668482
"	"		6350		
"	"		1620		
"	"		470		
"	"		14090		
Fabricación	Borreras - Fábrica n.º 108		15817.20		
Almacenes	Almacén - Cajidos		456.95		
"	"		1641		
"	"		26296.05	1079668482	

Fecha	Asiento N.º	Pasado	Cuentas de Deudoras	CONCEPTOS	CUENTAS DEUDORAS		Domicilio
					Del Mayor	Auxiliar	
1937							
Marzo 1º	44			1711 Mantas M. & Cía	Clientes	Armas de Aviación	de Ribera - f.e.p.v.
				1712 } Mantas quid n.º 2		Rafael Rodríguez Molina	de Ribera - Central Transporte
				" " " n.º 2			
				1713 " " " n.º 6 y Especial Blanca n.º 2 & 6		Santiago Marqués	Valencia - "
				1714 " " " n.º 10		Manuel delunas	
				1715 " " " Especial Blanca quid n.º 18 & 8		Ant. Olivas	Barcelona - f.e.p.v.
				1716 Aril - Bandolín y Lebrón		Ventas al Contado	
				1717 Dorca quid		Marquál Mestre	Arida - f.e.p.v.
				1718 Camaróns box 66 y 60 & 60		Comis. Comercio	Valencia - Central Transporte
				1719 Fianza 1º - 110000 anual		Empres. Aracil Anual	Arag.
				1720 Coste f. y Alq.º M. gran cantidad		Comité de Abastos	Membrilla
				1721 Embornada - suculento		Empres. Aracil	Alcoy
				1722 Yema de huevo f.º		Comunidad Militar de la 3ª División	Valencia - f.e.p.v.
				1723 Coste f.º y A.º y K. Kahl		Junta Central de Reclutamiento	Alicante - f.e.p.v. - Talleres Simón y Cía
				1724 Mantas quid n.º 18 y Blanca n.º 12		Manuel Blanes	Valencia - f.e.p.v.
				1725 Fianza repagada		Ant. Castiella Mateu	Alicante - del depósito de Alche
Marzo 2	48			1726 Dorca anual suculento		Vila de Juan José Flaquer	Barcelona
				1727 Fiel anual suculento - Fiel Anual y Fiel caja 6/6		H. Ant. Espi	Picasent
				1728 Fianza de Kahl		Correo Rojo Internacional - Comité	Guadalajara - personal suculento
				1729 Comisiones de Masll y 125 & 83 y Montants 125 & 83 y 125 & 83		El. Quares Casas	Barcelona - f.e.p.v. - I. L. de Noya
				1730 Bona variat claus		Ventas al Contado	
				1731 Fianza R. 2º - 110000		Edouard Schierholz y C.	Barcelona - f.e.p.v.
				1732 Fianza 3º A. n.º 4		L. O. S. T. de Mariposa	" " " i Rib
				1733 Anuncios y Fianza		Ventas al Contado (Vicente Nadal)	Buenavista
				1734 Calculos y de balance		Bolunna Morato	Alicante - en el su camion
				1735 Bona manada especial		Juan Grau	Guardia - f.e.p.v.
				1736 Capotes manada Kahl - Comisiones y Comisiones de 12		Junta Central de Reclutamiento	Alicante - f.e.p.v.
				1737 Fiel claus alq.º		Manuel Beltrán	Valencia - f.e.p.v.
				1738		Manuel Pover	
				1739		Rejo de G. Güera	
				1740 Bona clausa ref. 36		Rejo de Ant. Gilcher	de Ribera - Central Transporte

# VENTAS



Cuentas Acreedoras		Domicilio	Pesetas	Suma diaria Pesetas	TOTALES Pesetas
Del Mayor	Auxiliar				
Almacenes	Almacén - Fajidos		26396 05	10796684 82	
			29610		
			3160		
Fabricación	Borreras - Fabrica n° 102		1320		
	" " " n° 102		9720		
	" " " n° 102		14080		
	" " " n° 102		11750		
Almacenes	Almacén - Fajidos		7950		
Fabricación	Borreras - Fabrica n° 60		45150		
Almacenes	Almacén - Fajidos		1308		
			72625		
			73740		
Fabricación	Fajidos - Fabrica n° 19		46350		
Almacenes	Almacén - Hidrofolio		641		
	" - Fajidos		1947371		
Fabricación	Borreras - Fabrica n° 64		52010		
Almacenes	Almacén - Hilados		212785	8285516	1087953998
Fabricación	Borreras - Fabrica n° 62		80760		
Almacenes	Almacén - Hilados		3892		
	" - Fajidos		453565		
	" " "		980		
	" " "		55270		
	" " "		108365		
	" - Hilados		899		
	" - Fajidos		85		
	" " "		278325		
Fabricación	Borreras - Fabrica n° 76		320		
Almacenes	Almacén - Fajidos		2738728		
Fabricación	Borreras - Fabrica n° 76		134175		
	" " " n° 76		844		
	" " " n° 76		84775		
Almacenes	Almacén - Fajidos		97605		
			4726972	1017953998	



Fecha	Asiento N.º	Pasado	Facturas N.º	CONCEPTOS	CUENTAS DEUDORAS		Domicilio		
					Del Mayor	Auxiliar			
1937									
Abril 2	98			1741 Kaki - 4000	Clientes	José Ferris	2005	Alegr	
			1742 Forral 4000 4000			Bata Non Voluntaria (Grupo Verde)			Quadir
			1743 Polvatero gris y blanco unidos = 98			Industrias Aparicio	2005		Burgua
			1744 Polvatero gris y blanco unidos = 98			Parsons Sipi	Contado		Agullent
			1745 Arguatas y Galón terciopelo			José María García Peces			Madrid - personalmente
			1746 Polvatero			Señor de R. Albert	2005		de Bristol - f.e.p.v.
			1747 Forro coltura foral y negro			Sociedad de Incentivos de la casa Piqueras y Morin			Burgua - f.e.p.v. y de Ind. de Ind. de Ind.
			1748 Foradores de lana de 130 x 1180			Salvador Borras Ferrerich			Barcelona - f.e.p.v. - Asomati
			1749 Foradores de 118 x 87			Ena Sotomayor de Sotomayor (Fabrica n.º 14)			Barcelona - Ordinario
Abril 3	99		1750 Visión A y R			J. K. E. Lla			Barcelona - f.e.p.v.
			1751 Forra gris clase albat			Oba de J. Obra			Castellón - f.e.p.v.
			1752 Polvatero blanco unidos = 98			Compañía Rissoff	Contado		Alegr
			1753 Forra albat = 11/2 de colores			Oba de S. Calatayud	2005		Fabrica - su casa
			1754 Fela en azul			Salvador Borras	Contado		Alegr
			1755 H. Canal 1000 Cañutera			Santiago Gaudela	2005		"
			1756 Fela tintos azul			Industrias Metalesicas Alegr y sus Socializadas (Taller n.º 12)	Contado		"
			1757 Algodón 24000 blanco mariposa			Sindicato del Vestir (Monte de Piedad)	2005		"
			1758 10000 juvenil blanco			Industrias Electricas Socializadas	2005		"
			1759 Foral de Limpio						"
			1760 Forra B. y Kaki		Piedicota del Vestir (Monte de Piedad)			"	
			1761 Forra gris lana		Carente Barrachisa			Caragayate - f.e.p.v.	
			1762 Forra percha		Fernis Garcia			Albe - Ind. Carlos	
			1763 Mantas de lana		Señor Abel Abuniz	Contado		Señor del Marqués - f.e.p.v.	
			1764 10000 2º		Hijo de Basimiro Morino	2005		Abalagin - f.e.p.v.	
			1765 10000 1º y 2º		Oba de José Martínez	Contado		Polvatero del Súcar - f.e.p.v.	
			1766 Multin 8000 y 10000 4000		Antonio Plaza Garcia	2005		Alcala de Calatrava -	
			1767 Forra viscosas 2º		Marta Ferrer			Jalón - f.e.p.v. y de Ind.	
			1768 10000 2º - Forra - Manta y Limpio color lana		Maria Botella	Contado		Alegr	
			1769 Forra		E. P. S. Departamento de Defensa y Guerra			"	
Abril 4	80			1770 10000 un foral en 1784	H. Ont Sipi	Contado		Picassot	
				Forra que viene foral unido al 1784	Borras - Fabrica n.º 48			"	

# VENTAS



Cuentas Acreedoras		Domicilio	Pesetas	Suma diaria Pesetas	TOTALES Pesetas
Del Mayor	Auxiliar				
Almacenes	Almacén - Egiptos		17269 78	10879 539 98	
"	"		723 45		
"	" - Hilados		1669 60		
"	"		355 50		
"	" - Egiptos		719 45		
"	"		1028 00		
"	"		1320 45		
Fabricación	Borreras - Fabrica n.º 65		704 75		
Almacenes	Almacén - Egiptos		333 5		
"	"		1048 80	19249 58	10938489 56
"	"		1124 40		
Fabricación	Borreras - Fabrica n.º 46		2148 25		
Almacenes	Almacén - Hilados		331 00		
Fabricación	Vinte - Fabrica n.º 55		527 40		
"	" n.º 55		30		
"	" n.º 55		195 25		
"	" n.º 55		36		
"	" n.º 55		20		
"	" n.º 55		200		
Depósito de trapos		} anulado por error en el liquid	7 50		
Almacenes	Almacén - Egiptos		10144 50		
Fabricación	Borreras - Fabrica n.º 106		276 85		
"	" n.º 106		101 60		
Almacenes	Almacén - Egiptos		26 5		
"	"		134 50		
"	"		327 50		
"	"		123 35		
"	"		80		
Fabricación	Borreras - Fabrica n.º 99		319 95		
"	" n.º 60		180	1636 65	10955555 21
Dirección Real General de Puntos	Fabrica n.º 40		854 55		
Almacenes	Almacén - Hilados		982 30		
Fabricación	Borreras - Fabrica n.º 76				
			1836 85	10955555 21	

Fecha	Asiento N.º	Pasado	Facturas N.º	CONCEPTOS	CUENTAS DEUDORAS		Domicilio	
					Del Mayor	Auxiliar		
1937								
Marzo 4	80				Clientes			
			1769	Pastor Sabi		Indicador del Pastor (Monte de Piedad)	20cts	Aleq
			1770	Borra Gris		Enrique Aracil		
			1771	Leite Blanqueado		Leite Botin		
			1772	Borra Marroña fino		Indicador del Feltro		
			1773	Polborquetas 180x80		Junta Comprova de Nacional del Ministerio de la Guerra		Valencia-f.c.g.v.
			1774	Lanilla 62 y Pañete 16x6		Textos al Costado		
			1775	Paño gris Franca n.º 130		Reja de S. Balin	20cts	Ypres-lade-f.c.g.v.
			1776	Blanca 2º n.º 100 (cuadras)		Compañia General de Industrias	20cts	Barcelona-
			1777	Bouchea 420x235		Papelera Valenciana S.A.		Valencia-f.c.g.v.
			1778	Pañete gris suizo Franca n.º 50		Compañia General de Industrias		Buñoleros-f.c.g.v. a Breda
			1779	Texturas de lino sencilla		Enrique Aracil		Aleq
			1780	Polborquetas y paños n.º 50 (cuadras)		José Balda		
			1781	Algodón 40/4 y 3/4		Rafael Catalá	Centado	
			1782	idemas		Hijos de Jacinto Ferris	20cts	Canals
			1783			Xoma Simó Lueta		
			1784	Polborquetas y paños n.º 40		Compañia Liria	Centado	Aleq
			1785	Lanilla granito negro		Aut. Erades Oriol	20cts	Appt. del Depósito de Elche
			1786	Texturas de gris		Enrique Aracil		Aleq
			1787	Borra Vinchos 3º		Aut. Marques		denia f.c.g.v.
			1788	Bouchea de 4/40 x 12/40		Mansa Facturas Estimat S.A.		Barcelona-f.c.g.v. a Indausti
			1789	de 1/45 x 10/6		Franco Paja Miralles		Aleq
			1790	Texturas de Blanca 1º		Enrique Beneyto y Cº	60cts	Bocairante-ort. Gabaou
			1791	Mancha Blanqueada 2º y Dep. Blanca 6 M. Stocking		Colectividad de Pañetes y Forcidos	Recambios	Bocairante-f.c.g.v.
			1792	Texturas con negro		José Sanchez Autón	Centado	Elche
			1793	Paños de algodón 20/6		Manuel Botella		Aleq
			1794	Blanca 1º		Esteloni Castelló	20cts	Bocairante
			1795	Manchas n.º 64		Dirección General de Seguridad		Valencia-f.c.g.v.
			1796	Mancha pastada y de la posición de la lina		Industria del Pastor (Valen. Colectiva)		Villena-
			1797	Caracoles cuados y n.º 1		Galles Distribuidor Pastores (Lina 1º)	20cts	Aleq
			1798	Manchas 1/6 x 1/6 y Bouchea 1/3 x 2/6 n.º 10		El. Quasno Basas		Barcelona-f.c.g.v. a Gela

# VENTAS



Cuentas Acreedoras		Domicilio	Pesetas	Suma diaria Pesetas	TOTALES Pesetas
Del Mayor	Auxiliar				
			1836 85	10955 155 21	
Almacenes	Almacén - Tejidos		2189 20		
Fabricación	Borreras: Fabrica n° 104		1324 50		
"	Tejidos: Fabrica n° 22		692 55		
"	Borreras: Fabrica n° 99		1114 75		
Almacenes	Almacén - Tejidos		3265 165		
"	"		2385		
"	" - Hilados		2366		
"	"		1426 60		
"	" - Tejidos		391		
"	" - Hilados		672		
Fabricación	Tejidos: Fabrica n° 19		1170		
"	Tinte: " n° 54		434 60		
"	" " n° 54		38 65		
"	" " n° 54		2600 70		
"	" " n° 54		1613 15		
"	" " n° 54		24 60	6016865	1101532386
Almacenes	Almacén - Tejidos		116 60		
Fabricación	Borreras: Fabrica n° 65		3469 50		
"	" " n° 107		14130		
Almacenes	Almacén - Tejidos		2055		
"	"		3654		
Fabricación	Borreras: Fabrica n° 19		835 05		
Almacenes	Almacén - Tejidos		134 85		
Fabricación	Tinte: Fabrica n° 5		9040		
"	Hilados: Fabrica n° 2		4870		
"	Tinte: " n° 5		46		
"	Borreras: " n° 61		1662		
Almacenes	Almacén - Tejidos		39480		
"	"		34876 10		
"	"		423		
"	"		1510		
			88542 50	1101532386	

Fecha	Asiento N.º	Pasado	Cuentas N.º	CONCEPTOS	CUENTAS DEUDORAS		Domicilio
					Del Mayor	Auxiliar	
1927							
Abril 5	81				Clientes		
			1799	Barter G.		Dirección General de Seguridad	Talencia - f.e.g.v. y Villorreal
			1800	Gas. Bechaffla de 10mts x 1 cm		Abt. de Accidentes del Puerto	Calatayud (Talencia) - f.e.g.v.
			1801	de 10mts x 10 cms		Farmacia Militar de la 3.ª División	Talencia - f.e.g.v.
			1802	Burbaco		Entes al Costado	
			1803	Borra gris		Enrique Aracil	Alog
			1804	bochontas y baberoles		B. B. P. A. Departamento de Sanidad	
			1805	cañilla Pontón y Mantes n.º 13		Gobierno Vasco	Alfoa via marítima Alente
Mayo 6	82		1806	Motos tejidas varias clases		Entes al Costado	
			1807	Mantes Utriquinas 2.ª		Enrique Sanchez	Comunera - f.e.g.v. y Almor
			1808	Mantes 2.ª		Franco Lopez	Alfoa - curso
			1809	Borra de Gris		Enrique Aracil	Alog
			1810	Burbacos de 170 x 870		José Goma Bonas	La Barba - f.e.g.v.
			1811	Panar 1641 teato Gubi 140 cms		José Rojo Villanova	Alcedia de Buzpin
			1812	Arroster, neas, parrucas etc 102.10 mts		Gerónimo Arca	Borra
			1813	Arroz algr. variedad y Kaki parrón		German Garcia Lees	Madrid - f.e.g.v. y Arca Telde
			1814	Panar 804 Mts Filtro 100 cms x 700 mts de 160 cms		Indicatos del Filtro	Alog
			1815	Arroster, neas, parrucas y parrucas blancas parrón		Salvador Borronat	
			1816	Borra G. B. Alente		Comité de Representación de la casa Piqueras y Marin	Buzpin
			1817	Mantes tipo 2.º Royal		B. B. P. A. Departamento de Sanidad (Hospital n.º 2)	Alog
			1818	Calor calor 1.º		La Maguista de Alente	La Uña - f.e.g.v.
			1819	Borra F. Kaki y B.		Junta Central de Reclutamiento	Alente - f.e.g.v. y Alente
			1820	Mantes n.º 2 B.		Com. de Aviación	La Barba - f.e.g.v. y Alente
				transpase part. n.º 1626 del 23 Febrero		Uña de J. Blau er	Borronate
				en 1610 del 22 .		Indicatos del Bate G. B. Industrias Colectivas de	Alfoa
Abril 8	83		1821	Borra Kaki		Indicatos del Bate (Monte de Piedad)	Alog
			1822	Borra Limpior		Indicatos de Velocidad y Transportes Sección Alente	
			1823	Borra calor negro 2.44 mts		Uña de B. L. L.	Talencia - f.e.g.v.
			1824	Borra de especial		Aut. Aracil	Alente - f.e.g.v.
			1825	Gris claro alpedin		Picente Verdugo	Talencia -
			1826	Borra borcha		Manuel Pover	
			1827	Gris claro alpedin		Gasual salt	



Cuentas Acreedoras		Domicilio	Pesetas	Suma diaria Pesetas	TOTALES Pesetas
Del Mayor	Auxiliar				
Almacenes	Almacén - Ejido		8854250	10153386	
"	" - H. Hof. 61		1480343		
"	" - " "		225		
"	" - " "		47850		
Fabricación	Borreras - Fabrica n.º 106		4225		
Almacenes	Almacén - Ejido		1550		
"	"		4443305	55034208	1156566594
"	"		1876		
"	"		795		
Fabricación	Borreras - Fabrica n.º 60		30090		
"	" " n.º 60		251		
Almacenes	Almacén - Ejido		141130		
Fabricación	Aprestos - Fabrica n.º 74		10670		
"	" " n.º 74		8910		
Almacenes	Almacén - Ejido		54630		
Fabricación	Aprestos - Fabrica n.º 74		13130		
"	" " n.º 74		5610		
"	" " n.º 74		51680		
Almacenes	Almacén - Ejido		150		
Fabricación	Aprestos - Fabrica n.º 100		182650		
Almacenes	Almacén - Ejido		1270862		
"	"		19740		
Clientes	Control Control	Bocairante	101260		
"	Cliente Sausa Parrell S.A.	lebe	19125	4210907	116077501
"	Almacén - Ejido		1247410		
Almacenes	"		1875		
Depósito de Expos	"		6990		
Almacenes	Almacén - Ejido		6990		
Fabricación	Borreras - Fabrica n.º 76		42750		
"	" " n.º 76		65175		
"	" " n.º 76		736		
"	" " n.º 76		67575		
"	" " n.º 76		1505375	116077501	

Fecha	Asiento N.º	Pasado	Partidas Anterior	CONCEPTOS	CUENTAS DEUDORAS		Domicilio	
					Del Mayor	Auxiliar		
1937								
Marzo 8	83			1838 Enriches, canchales, hilos y tubos pautados 11 p. 6	Clientes	Adolfo Gloria	200.00	Aleg
			1839 Loucheuses de 180 x 175	Rafael Becerra			Talencia - f. c. p. v.	
			1840 Pisos Lima n.º 3. - 1.º a. - 4.º y 5.º	Manuel Pizarro			Guatemala - f. c. p. v. Herrera	
			1841 Barra Pisos	Enrique Araoz			Aleg	
			1842 Barra 185/60	A. Corvera			Barcelona - f. c. p. v.	
			1843 Barra algodón pancha	Enrique Araoz			Aleg	
			1844 Cebano	Ventas al Contado				
			1845 Asatas quil n.º 6	Enrique Abad		200.00	Aleg	
			1846 " especiales blanco n.º 2	Rafael Montalt			Talencia - f. c. p. v.	
			1847 " " n.º 20	G. Jarama Jover				
			1848 " quil n.º 4	A. Rodriguez Solano				
			1849 Negro 2.º Modimbre n.º 65	Textil Guille			Barcelona - "	
			1840 Yarns extra 150 yun	Manuel Pizarro (Baller colectivo de Sastoria)			Madrid - "	
			1841 Ecuato 2.º 160 yun y 1.º 140 yun	Miguel Montan			Talencia - Central transporte	
			1842 Liniel garrucha 60x60 y 60x60	Almucena "Los Solanos" colectivo de Sastoria				
			1843 Yarns extra 150 yun	José Valle Sudo		200.00	Outerivente - auto	
			1844 Liniel garrucha 45x60	Miguel Requero			Talencia - Central transporte	
			1845 Bostinada lista sencilla	Enrique Araoz		200.00	Aleg	
			Barra quil, rizados y rizados extra					
			1846 Enriches, canchales, hilos y tubos pautados n.º 20	Ricardo Bais				
			1847 Tule Blanquea de	Enrique Becerra y C.º		Boacavente - f. c. p. v.		
			1848 Barra de Loucheuses blanco Lisa	Sindicato del Kieftro		Aleg		
			1849 Capotes unidos para hacer sacados extra de 1 p. 1/2 p. 1/2	Junta Central de Reclutamiento		Alhambra - f. c. p. v.		
Marzo 9	84		1850 Estuche para abridor - Franca - Tabaco - Bostinada y Yarns	Gobernador General de Asturias - Ayuntamiento de Guernica - Contado		Pujol - via marítima Alencia		
			1851 Tula Guatimán	Barro - Leipzig		Aleg		
			1852 Abantos n.º 3 60	Cafe Servicios Leguierros		Guadix		
			1853 Abanchos de 0'45 x 2'20	Papelera Valenciana	200.00	Talencia - f. c. p. v. al Yaso		
			1854 " de 0'38 x 1 y 0'45 x 1'55	Barro - Paisa Miralles		Aleg		
			1855 " de 0'40 x 1'70	Papeleros Remudas S.ª	Contado			
			1856 Bastor f. Kaki	Junta Central de Reclutamiento		Alhambra - f. c. p. v. Alencia - f. c. p. v.		
			1857 Barra quil lana	Enrique Araoz	200.00	Aleg		



Cuentas Acreedoras		Domicilio	Suma diaria		TOTALES
Del Mayor	Auxiliar		Pesetas	Pesetas	
Fabricación	Tejidos - Fabrica n. 27		15053 75	1160777 50	
Almacenes	Almacén - Tejidos		956 85		
	" - Hilados		335		
Fabricación	Borreras - Fabrica n. 62		924 20		
Almacenes	Almacén - Tejidos		642 25		
Fabricación	Aprestos - Fabrica n. 126		7409 50		
Almacenes	Almacén - Tejidos		485 60		
Fabricación	Borreras - Fabrica n. 102		2535		
"	" " n. 102		225		
"	" " n. 102		499 50		
"	" " n. 102		676 25		
"	" " n. 102		224		
Almacenes	Almacén - Hilados		4843 10		
"	" - Tejidos		1514 25		
"	" "		878 15		
"	" "		153 20		
"	" "		36 40		
"	" "		77 70		
Fabricación	Tejidos - Fabrica n. 19		885 25		
"	Borreras - Fabrica n. 60		577 90		
"	Tejidos - " n. 27		998 70		
"	Borreras - " n. 204	Requiere en 26.80 pts	720 10		
"	Erposos - Fabrica n. 112		265		
Almacenes	Almacén - Tejidos		38677 57	73198 77	11680973 78
"	"		58662 24		
Fabricación	Finks - Fabrica n. 55		4820		
Almacenes	Almacén - Tejidos		14211 50		
"	"		989		
"	"		1524		
"	"		420 70		
"	"		8435 87		
Fabricación	Borreras - Fabrica n. 106		289 85		
			84491 48	11680973 78	



Fecha	Asiento N.º	Pasado	Partidas Numeradas	CONCEPTOS	CUENTAS DEUDORAS		Domicilio	
					Del Mayor	Auxiliar		
1957								
Abril 9	84		1858	Borra gris lava	Clientes	Juan Bautista Giner	Costada	Villalbuja - f.e.p.v.
			1859	gris claro alafé		Hda de José Lora	Costa	Castellón -
			1860	boicador claro y enmendado especial		Pélope Collado		Alcañete -
			1861	Borra gris		Enrique Aracil		Alcañete
			1862	... virutas extra		Enrique Gomis		Corratiz - Carve
			1863	Verdumbre negro n.º 69		Pejo de Joaquín Mosquera y José Toró		Murcia - Central transporte
			1864	Kaki - Bolot		Hda de S. Polor Garcia		Alcañete
			1865	Hilo gris ord. n.º 121 y gris torzal n.º 60 y 6		Hijos de Horacio 94 y 86		Gran Valencia - f.e.p.v. Valencia
			1866	... Blanco S. Franca n.º 150 en empaquet		Gran Valencia		Alcañete - f.e.p.v.
			1867	Paño "Seleno"		Enrique Gomis		Alcañete
			1868	dist. Kaki ref. y y barandera		Galles Sisti Guindo "Santos"		
			1869	Secador de lana de 185 x 24%		Papeleros Reunidos S.A.	Costada	
			1870	balconetas 3 x 180		Junta de Compras de Material del Ministerio de la Guerra	Costada	Valencia - f.e.p.v.
			1871	Blanca extra Franca n.º 9/4		H. Pardo Beltrán	Costada	Central transporte
Abril 10	85			Diferencia precio en fact. n.º 1847	Fabricación Clientes Almacenes Clientes	BOYEROS - Fabrica n.º 104		
				Remonto en f.º n.º 1273 de 8 febrero		Junta de Compras de Material del Ministerio de la Guerra		Valencia
				Dif.º precio en balanzas de fact. n.º 1183-1184		Almacén - Espiolas		
			1872	Botas y apretar algodón de 141		Industrias Borchas Unificadas	Costada	Montevideo
			1873	... algodón 15 y 16 1/2 carit		Fábrica colectiva n.º 3 (Ovella Matia)		Barceiros
			1874	Carbón a hilar triangular n.º 144 y Franca Blanca n.º 144		Bautista Seguí		Alcañete
			1875	Sulfato de sodio		Ventas al Costado (José Boig)		Castellón
			1876	Yasa hidrófila		Molina de Accionados del Puerto		Sabadell - Valencia - f.e.p.v.
			1877	Prusian de póas de 1440m		Sindicato del Peltro	Costada	Alcañete
			1878	Anticorrosión April		Enrique Aracil		
			1879	Fajas S. 7/22-8/26-9/40		Paquetaria y Espiolas Juncadas	Costada	Villal - f.e.p.v.
			1880	Boquilla negra		Enrique Beneyto y C.	Costada	Boisainete
			1881	Costa Franca Colores		Comité de Incentivación de la casa Piqueros y Morin	Costada	Guaymas
			1882	Bater Yaki		Sindicato del Tintor (Monte de Piedad)	Costada	Alcañete
			1883	" B.	Junta Central de Reclutamiento		Albacete - f.e.p.v. y Asturias	
			1884	Borra lava	Comité de Incentivación de la casa Piqueros y Morin	Costada	Guaymas - f.e.p.v.	
			1885	Hilo Charol gris 7/16 lb.	Newport y Poiré		Valencia - f.e.p.v. y Alina	

# VENTAS



Cuentas Acreedoras		Domicilio	Pesetas	Suma diaria Pesetas	TOTALES Pesetas
Del Mayor	Auxiliar				
Fabricación	Borreras - Fábrica n.º 106		84491	1811680	97378
"	" " " n.º 76		8280		
"	" " " n.º 76		2153	50	
"	" " " n.º 76		1027	20	
"	" " " n.º 62		1315		
"	" " " n.º 60		257	50	
Almacenes	Almacén - Hilados		2028	70	
"	" - Tejidos		4354		
"	" - Hilados		941	60	
"	"		514	50	
Fabricación	Tejidos - Fábrica n.º 19		100		
Almacenes	Almacén - Tejidos		421	75	
"	"		3367	35	
"	"		26426	93	
"	" - Hilados		817		
Clientes	Enrique Beneyto y C.	Bocanegra	8680		
Almacenes	Almacén P.I.		538	90	
Clientes	Junta de Compras de Material del Ministerio de la Guerra	Valencia	103		
Fabricación	Tinte - Fábrica n.º 5		2072	50	
"	" " " n.º 5		921	25	
"	Tejidos - " n.º 27		272	80	
"	Tinte " " n.º 5		33		
Almacenes	Almacén - Hilados		625		
Fabricación	Aprestos - Fábrica n.º 121		1048	5	
"	Borreras - " n.º 65		2675	50	
Almacenes	Almacén - Tejidos		437	70	
Fabricación	Borreras - Fábrica n.º 67		2475		
Almacenes	Almacén - Tejidos		203	20	
"	"		6945	35	
"	"		6016	35	
Fabricación	Borreras - Fábrica n.º 103		2402	80	
Almacenes	Almacén - Hilados		2515	15	
			28349	1811809	14909

Fecha	Asiento N.º	Pasado	Partidas y abonos	CONCEPTOS	CUENTAS DEUDORAS		Domicilio
					Del Mayor	Auxiliar	
1934					Clientes		
Marzo 10	85	②	1886	Pedazo de lana de 1'10 x 6'10	Rafael Ferras Guingua	2000	Barcelona - f.e.p.v. i. llet
			1887	Borra Alente y Borra	Kicote Ycañis		Alicante - Control Transportes
			1888	Mantas Ho. 2'60	Dirección General de Seguridad		Valencia - f.e.p.v.
			1889	Blanco carbón n.º 180	H. Blanca Glavis	2000	Barcelona - f.e.p.v.
			1890	Vitonia Nueva 1'40 fms	Ricardo López	Contado	Almanza -
			1891	Mojón M. gran cuadrat	Ventas al Contado (Marina Berrojo)		Aleg
			1892	Capotes manta paño Kaki	Junta Control de Reclutamiento		Albacete - f.e.p.v.
			1893	Bolchetas 80 x 180	Junta de Compras de Material del Ministerio de la Guerra		Valencia -
			1894	Botón en auto fin amarillo	Ventas al Contado (Rafael Ycañis)		Elche
			1895	Borra yute	Hijos de Ant. Julia	2000	Valencia - Control Transportes
Marzo 11	86	②	1896	Costor Kaki	Sindicato del Voto (Monte de Piedad)		Aleg
			1897	Costorón Kaki	Sindicato del Voto		- f.e.p.v. i. Jardi
			1898	Costor B.	Junta Control de Reclutamiento		Albacete - f.e.p.v. i. llet
			1899	Viaje al personal B. B. N. y Negro sulfon almid	Pedro Pamplona	2000	Aleg
			1900	Jute blanqueado	León Botín		"
			1901	Yute gris n.º 6 de 12 x 60	Aut. José Baquena	Contado	Benimaclet - fact.º 23 Sept. 1934
			1902	Arrecogidas 27 y lana virgen class	Comand. Paça	2000	Aleg
			1903	Mantas n.º 2 y 3 Bie	Franc. Martínez Ramos	Contado	Cartagena - f.e.p.v.
			1904	Damas corba 12 pulgada y 11/2 fms 1-2-3	Heliodora Garcia de la Borra	2000	Almanza - f.e.p.v.
			1905	Costura de Gris	Enrique Arail		Aleg
Marzo 12	87	②	1906	Pedazo de lana de 1'10 x 2'60	Papeleras del Grao S.A.		Madrid - f.e.p.v. i. Grao Valencia
			1907	Bombas de 1'50 x 1'75 y bombas de 1'75 x 1'60	Bluet Hermann		Grao - Valencia - f.e.p.v.
			1908	Borra gris	Enrique Arail		Aleg
			1909	Lana claria - de bajo auto y lana 1.º	Erabajadores de Batüny (F.º n.º 13)		Batüny - Ort.º Moros
			1910	Kaki - Bollos	José Perri		Aleg
			1911	Costor Kaki	Sindicato del Voto (Monte de Piedad)		"
			1912	Gris y Borra Nueva	Juan Beneyto Beneyto	cambio de trabajo	Valencia - f.e.p.v.
			1913	Costor K. Kaki	Junta Control de Reclutamiento		Albacete - f.e.p.v. i. llet
			1914	Hoja virgen color	Hijos de Noua Gil y P.º	2000	Albaida - carro
			1915	Mantitas de 1'10 x 2'50	Papeleros Reunidos S.A.	Contado	Aleg
1916	Vitonia Penarroya	Pedro Ortega Castellanos	2000	Alcañiz de San Juan - f.e.p.v.			



Cuentas Acreedoras		Domicilio	Pesetas	Suma diaria Pesetas	TOTALES Pesetas
Del Mayor	Auxiliar				
Almacenes	Almacén - Ejeidos		28349 58	11809149 09	
Fabricación	Borreras - Fabrica n.º 60		883		
Almacenes	Almacén - Ejeidos		40250		
"	" - Hilados		39480		
"	" - Ejeidos		551 55		
"	"		116		
"	"		151 80		
"	"		18073 95	8800838	11894154 43
"	"		26426 93		
"	"		125 95		
"	" - Hilados		2022 30		
"	" - Ejeidos		3333 65		
"	"		8530 20		
"	"		10201 83		
Fabricación	Ejeidos - Fabrica n.º 5		105		
"	Ejeidos - " n.º 32		526 50		
"	Borreras - " n.º 64		124 25		
"	" - " n.º 64		527 25		
Almacenes	Almacén - Ejeidos		37		
"	"		232 05		
Fabricación	Hilados - Fabrica n.º 1		1770 75		
Almacenes	Almacén - Ejeidos		2410		
"	"		1270		
Fabricación	Borreras - Fabrica n.º 60		425 75		
Almacenes	Almacén - Ejeidos		948 50	5920691	11956364 38
"	"		4742 50		
"	"		6454 20		
Fabricación	Borreras - Fabrica n.º 66		2769 35		
Almacenes	Almacén - Ejeidos		9039 94		
"	" - Hilados		1730 25		
"	" - Ejeidos		1876 90		
"	"		12105		
"	"		26724 19	11956364 38	

Almacén  
Ejeidos

Fecha	Asiento N.º	Pasado	Facturas Números	CONCEPTOS	CUENTAS DEUDORAS		Domicilio		
					Del Mayor	Auxiliar			
1937									
Marzo 12	87		1917	Visita Juanona	Clientes	Angel Navas Albero	2 out	Fiki - por la Plaza	
			1918	Muñes de p. 3 rayas		Pablo Ramirez Alar			Huesca - f.e.p.v.
			1919	Botas de lino resuelta		Enrique Aracil			Alay
			1920	Borra 15 pzas		Guille Boris	Contado		
			1921	" 2 "		Castota Agui			
			1922	Visitas rosa 20		Enrique Aracil	2 out		
			1923	Visita negra 140 pzas		Industrias Socializadas de Computoria (Fallas 2)	Contado		
			1924	Apollera		G. S. P. S. Asistencia Social			
			1925	"		Industrias Mch. Virgins Mayanas Socializadas (Fallas)	Contado		
				"			(Fallas 8 y 1)		
			1926	Trapa Limpier i tela blanca		Aut. Costas Mator	2 out		Abicante del Distrito de Albi
			1927	Borra requemada		Amatias Barizares			Muago - f.e.p.v.
			1928	Botas gris n.º 2		Medicatos del Vestir (Monte de Piedad)			Alay
			1929	Visitas rosa 20 y borra de 20		Juan Bautista Giner			Villafranca - f.e.p.v.
			1930	Instrumento fin amonilla y suato, lino n.º 2		Platas al Contado (Curso Administracion Agricultura)			Biar
Marzo 12	88		1931	Acado de lana de 1'80 x 8'70		Papeleros Reunidos S. A.	Contado		Alay
			1932	Academas de 1'80 x 8'70		José Juan Bonis	2 out		La Ribera - f.e.p.v.
			1933	Borra parada		Enrique Aracil			Alay
			1934	" gris - suato y suato		Aut. Martinez			Villena - f.e.p.v.
			1935	Gris claro algodón		Aut. Costello			Valencia - f.e.p.v.
			1936	Borraler claro y sucavada especial		Manuel Perez			
			1937	Gris claro algodón		Juan Morera			
			1938	Propacho y Sausane		Roque Sempere Oliver			Alay
			1939	Bauderas	Platas al Contado (Juan José Ba laques)				
			1940	Borra gris	Enrique Aracil	2 out			
			1941	" suato, clara y gris lana	José Martí			Calatayud - Valencia - f.e.p.v.	
			1942	Gris claro algodón	Miguel Vilanova			Abicante - Contad. Transportes	
			1943	Pardo celestino y carbonizado	Platas al Contado				
			1944	Algodón y tela blanca marro	Manuel Babron	Contado		Alay	
			1945	Trapa de Limpier	Contad. Transportes			Out	
Marzo 13	89		1946	Acad. de lana de 10 pzas y lana x y que	Manuel de Quintanilla del Puerto			Calatayud (Valencia) f.e.p.v.	

# VENTAS



Cuentas Acreedoras		Domicilio	Pesetas	Suma diaria Pesetas	TOTALES Pesetas
Del Mayor	Auxiliar				
Almacenes	Almacén - Ejidos		26734.19	11956364.38	
			2573.30		
			476		
Fabricación	Ejidos - Fábrica n.º 19		405		
	Aprestos: " n.º 75		87.10		
	" " n.º 75		835		
	Borreras: " n.º 106		452.50		
	Ejidos: " n.º 25		267.55		
	Trapos: " n.º 115		7.50		
	Ejidos: " n.º 17		340		
	Trapos: " n.º 115		259.00		
Almacenes	Almacén - Hileras		1585.55		
Fabricación	Borreras: Fábrica n.º 102		412		
Almacenes	Almacén - Ejidos		7625.95		
Fabricación	Borreras: Fábrica n.º 106		2368.00		
Almacenes	Almacén - Ejidos		220.20	385745.9	11994938.77
	" "		1746.25		
	" "		1411.20		
Fabricación	Borreras: Fábrica n.º 60		377.50		
	" " n.º 60		292.20		
	" " n.º 76		652.60		
	" " n.º 76		885.60		
	" " n.º 76		888		
	Trapos: " n.º 115		150.70		
Almacenes	Almacén - Ejidos		1528.80		
Fabricación	Borreras: Fábrica n.º 62		652.25		
	" " n.º 106		618		
	" " n.º 76		512		
	" " n.º 64		425.75		
	Tinte: " n.º 5		66.50		
			225	102918.0	1200320.77
Deposito de Trapos			710.50		
Almacenes	Almacén - Hileras		710.50	2005230.77	

Fecha	Asiento N.º	Pasado	Facturas N.º	CONCEPTOS	CUENTAS DEUDORAS		Domicilio	
					Del Mayor	Auxiliar		
1934								
Noviembre	15	89			Clientes			
			1947	Jamones 1/60x60		Juan Barrera	2000	Valencia - Control Transporte
			1948	" " 7/60x40 y 1/60x50		Pablo Sagala	Costado	"
			1949	Bocaninos de 1.90x1.90 y Montaña de 1.90x1.60		Alejandro Torres Louicich	2000	Barcelona - f.e.p.m. Sumate
			1950	Bater Kalki		Judicatos del Poder (Ayud. de Ciudad)	"	Alcoy
			1951	Mantas w. 2.60		Arna de Orizabán	"	La Ribera - f.e.p.m. Salinas
			1952	Bolcheros de Baberoles		Asociación General de Seguridad	"	Valencia - f.e.p.m.
			1953	Ferre extra 150 fms		Samoa Barón (Halla Colectiva de Asturias)	2000	Gandia - f.e.p.m.
			1954	Bateras 40 w. 10		David Collado	"	Valencia - f.e.p.m.
			1955	" w. 4		Abril Montu	"	"
			1956	Borra extra - viernes 2 - suente y gris		Arán Botella	Costado	Alcoy
			1957	Carbonado lista sencilla		Buñique Anzil	2000	"
			1958	Bolcheros 80x180		Junta de Compras de Material del Ministerio de la Guerra	"	Valencia - f.e.p.m.
			1959	Bateras 2 hilos hilo trama negro w. 180		Ricardo Baño	2000	Alcoy
			1960	" " " " " " " " " " " "		Abraán Benit	"	Benilleba
			1961	Bater 1.º X. Anil		Rafael Tall	"	Cartagena - f.e.p.m.
			1962	Mantas especial Home 2-14 y rasas		Tejes de Blas Morales	"	Alicante - Control Transporte
Marzo	16	90		Ampliación en balajes de fact. n.º 1800 " " " " " " " " " " " "	Almacén - Hidrofilos			
			1963	Grupos de fute	Clientes			
			1964	Borra líquidas negras crudas		Severino Montañés (F.º de Papel)	2000	Alcoy
			1965	Borra líquidas negras crudas		Vda de Juan José Xabier	"	Bechivante
			1966	Borra líquidas negras crudas		Fontes al Costado	"	"
			1967	Borra líquidas negras crudas		Buñique Anzil	2000	Alcoy
			1968	Borra líquidas negras crudas		Auto Agrupa Patro	"	Alcoy - Control Transporte
			1969	Borra líquidas negras crudas		Comité Comarcial de Forrente	Costado	Bater raspa - f.e.p.m.
			1970	Borra líquidas negras crudas		Junta Control de Pechaminante	"	Albacete - "
			1971	Borra líquidas negras crudas		José Herr	2000	Alcoy
			1972	Borra líquidas negras crudas		Esteban Martínez	"	Novosar - f.e.p.m.
			1973	Borra líquidas negras crudas		Baut Mommus	"	Valencia - " al f.e.p.m.
			1974	Borra líquidas negras crudas		Vicente Guis	"	Alicante - Control Transporte
			1975	Borra líquidas negras crudas		Buñique Anzil	"	Alcoy



CUENTAS ACREEDORAS		Domicilio	Pesetas	Suma diaria Pesetas	TOTALES Pesetas
Del Mayor	Auxiliar				
Almacenes	Almacén - Ejiotas		710 50	12005 930 77	
"	"		441 60		
"	"		78 50		
"	"		4400		
"	"		7535 95		
"	"		19740		
"	"		15318 50		
Fabricación	Borreras - Fabrica n.º 102		1504 15		
"	" " 102		33 90		
"	" " 60		216		
"	Ejiotas - Fabrica n.º 19		542 70		
Almacenes	Almacén - Ejiotas		462		
Fabricación	Hilados - Fabrica n.º 133		26436 93		
"	" " 133		127 50		
Almacenes	Almacén - Hilados		204		
"	- Ejiotas		2184 85		
"	"		10049 25		
"	"		520 85		
Clientes	Mostrador de Accidental del Puerto	Sabairol (Valencia)	550	90507 28	1209573805
"	Farmacia Hilados de la S.ª de Valencia	Valencia	550		
Fabricación	Hilados - Fabrica n.º 79	Quelada por duplicado con h. n.º 780	127 35		
"	Borreras - " " 63		2050		
Almacenes	Almacén - Ejiotas		201 70		
"	"		528 95		
"	"		83 90		
"	"		5197 95		
"	"		7155 75		
"	"		3279 50		
"	"		562		
"	"		305		
Fabricación	Borreras - Fabrica n.º 106		249 60		
"	" " 60		397 25		
			20123 95	1209173805	



Fecha	Asiento N.º	Pasado	Partidas Muestreo	CONCEPTOS	CUENTAS DEUDORAS		Domicilio
					Del Mayor	Auxiliar	
1957							
Marzo 16	90			1975 Montajes w. 15	Clientes		Valencia - f.e.g.v. en Madrid
			1976 Banchetas de 150x80 y 150x75	Papelera Reunidas S. A.		Contado	Alejo
			1977 Cojinetes Manta Kallit	Junta Central de Reclutamiento			Albacete - f.e.g.v.
			1978 Algodón cardé blanco listado 60 g/m	Sociedad Gallega Zapata		Deuts	Algar - f.e.g.v. en Cartagena
Marzo 17	91		1979 Borrn pardo y casta	José Cortell			Buenafuente - f.e.g.v.
			1980 Borrn Limpieza	Hijos de G. Albert		Contado	Alejo
			1981 Billo blanco suizo R. w. 180	Joaquín Benicóch		Deuts	Benilloba
			1982 Billo varias clases	José María Sánchez		Contado	Murcia - Central transportes
			1983 Algodón 18 1/2 blanco suizo variol	Fábrica Gallega w. 1		Deuts	Batavia
			1984 Banchetas	Miguel Aguilar		Contado	Morella
			1985 Borrn bicolor w. 45 y gris fino w. 70 wad.	Manuel Blanco		Deuts	Cuivtorres - f.e.g.v. en Morella
			1986 Borrn pardo	Bonique Anzil			Alejo
			1987 Borrn combol 55 x 55	Baja de Aborn y Monte de Piedad			Valencia - f.e.g.v.
			1988 Borrn varias colores y economica	Miguel Aljés			Labanal (Murcia) - f.e.g.v.
			1989 Borrn suizo y caudal	Salvador Redondo			Guemilla - f.e.g.v.
			1990 Gris clase algodón	Manuel Peláez			Valencia -
			1991 Fibras de algodón - verde L. - blanca y finis banchetas	Páez Labadell			Alejo
			1992 Muebles	Electro García Tán de			Cristóbal - Central transportes
			1993 Borrn primavera y verano suelta w. 180	Joaquín Ripoll			Alejo
			1994 Banchetas de 90 x 80	Papelera Valenciana S. A.			Valencia - f.e.g.v. en Josa
			1995 Teñido de lana de 120 x 120	Novell Grupo y G.			
			1996 de 115 x 80	Papelera Española S. A.		Madrid - f.e.g.v. en C. P. Valencia	
			1997 Borrn gris 18 1/2 blanco lista 10/100 L. 55/15	José Benoit		Valencia - f.e.g.v.	
			1998 Borrn verde 18 1/2 y pardo variol 25	Amado Pita		Sevilla -	
			1999 Borrn varias 2ª clase y economica	Ant. Morquís		Sevilla -	
			400 Borrn pardo	Ventas al Contado (Luis X. Laplana)		Alejo	
Marzo 18	92		401 Amalgamación fact. n. 1963 por duplicidad con L. 98	Millardos - Fábrica w. 49			
			402 Borrn gris	Bonique Anzil	Deuts	Alejo	
			403 Algodón 18 1/2 gris	Coctel Albert Pósc	Contado	Albaida	
			404 Galateas 80 x 180	Junta de Compras de Material del Ministerio de la Guerra		Valencia - f.e.g.v.	
			405 Borrn	de . . . del . . . de la . . .			



Cuentas Acreedoras		Domicilio	Pesetas	Suma diaria Pesetas	TOTALES Pesetas
Del Mayor	Auxiliar				
Almacenes	Almacén - Ejeidos		20133 95	18095 73 805	
			495 00		
			4450 60		
			31629 41		
			165 60	549879 56	1264561 761
Fabricación	Borreras - Fábrica n.º 60		503 50		
Depósito de Trapos			112 5		
Almacenes	Almacén - Hilaros		756 30		
	- Ejeidos		338 75		
Fabricación	Binks - Fábrica n.º 5		171		
Almacenes	Almacén - Ejeidos		29 25		
	- Hilaros		1092 30		
Fabricación	Ejeidos - Fábrica n.º 13		527 60		
Almacenes	Almacén - Ejeidos		223		
Fabricación	Borreras - Fábrica n.º 99		523 50		
Almacenes	Almacén - Hilaros		105 7		
Fabricación	Borreras - Fábrica n.º 76		1140 50		
Almacenes	Almacén - Ejeidos		722 25		
			958 15		
	- Hilaros		274 20		
	- Ejeidos		194 2		
			1260		
			2740		
			157 50		
			1102 80		
Fabricación	Borreras - Fábrica n.º 107		259 20		
	Aprestos - " n.º 124		28	15895 95	13661513 56
Clientes	Desiderio Hontoria (F.º de Papel)	Aloy	137 35		
Fabricación	Borreras - Fábrica n.º 104		1561 50		
	Binks - " n.º 5		63		
Almacenes	Almacén - Ejeidos	Almacén por duplicidad con el n.º 106 n.º 127.	2261 65		
			18876 38		
			42287 88	13661513 56	

Fecha	Asiento N.º	Pasado	Facturas N.º	CONCEPTOS	CUENTAS DEUDORAS		Domicilio	
					Del Mayor	Auxiliar		
1937								
Abril 18	92		2005	Maque curvados lote 172	Clientes	Banque Benayto y C <sup>ía</sup>	Bocairante - f.e.p.v.	
			2006	Triturado encarnado ref.º 5018		Pla de Bartolomé - Leizpue	3000	Baiona - Cradivania
			2007	Para Hidrofila opacidad		Molina de Accidentes del Puerto		Baizal (Valencia) - f.e.p.v.
			2008	Borra gris lana		Fran <sup>co</sup> Moros	2000	Valencia - f.e.p.v.
			2009			Banque Brasil		Alejo
			2010	Pala blanqueada		Banque Benayto y C <sup>ía</sup>	6000	Bocairante - f.e.p.v.
			2011	Desgrasado y lavar lana blanca 2 pasadas		Judicato del Vestir (Fabrica colectiva 2)	2000	Alejo
			2012	Triturado blanco 1 <sup>o</sup>		Banque Benayto y C <sup>ía</sup>	6000	Bocairante - su camión
			2013	Borra fincha		Banque Góms	3000	Alicante - Catedr. Transport
			2014	Molinero usado 2 <sup>o</sup> n.º 30 y torn. usado 2 <sup>o</sup> n.º 30		Elemento Quím		Gueiros - f.e.p.v. a Morilla
			2015	Blanquear 10 bales yute		León Botón		Alejo
			2016	Triturado gris lita suelta		Banque Brasil		
			2017	Blanco primitivo n.º 180 y lote p.º 101 <sup>o</sup> usado n.º 90		Luznia Dominech	Contado	Ben. Uba
			2018	Borra gris		Banque Brasil	2000	Alejo
Mayo 19	93		2019	Pala tricolor ordinaria		Pudas al Contado (Juan Pelles)		
			2020	Triturado gris		Banque Brasil	2000	Alejo
				Dije ref.º primito de facto n.º 18037 1894	BOVEROS - Fabrica n.º 106			
			2021	Borra batán	Fábrica Rivas	2000	Valencia - f.e.p.v.	
			2022	gris	Banque Brasil		Alejo	
			2023	Punta usado al <sup>o</sup> y 2da del pasadas	Banque Benayto y C <sup>ía</sup>	6000	Bocairante - camión	
			2024	Recado de 230 x 18 <sup>o</sup> 90	Papelera Española S.A.	2000	Madrid - f.e.p.v. a G.F.P. Valencia	
			2025	Para Hidrofila	Manuel Escobar		Valencia -	
			2026	Borra gris	Banque Brasil		Alejo	
			2027	Lavar y lavar lana blanca	Pedro Pamplona	Contado		
			2028	Borra B. - Kaki superior y Algodón Kaki	Bernardo Bogallo	Contado	Borgarante	
			2029	Blancos A y B de Pata Hoja	Coraje Obispo casa Chapalte		Madrid - f.e.p.v. a Aranjuez	
			2030	Blancos 1 <sup>o</sup> - Muselina - Fresa 6 y Pata Hoja	Pedro Barrena			
			2031	Borra Kaki	Judicato del Vestir (Monte de Piedad)	2000	Alejo	
			2032	Triturado gris	Miguel Poyá	Contado		
			2033	Triturado gris	Banque Brasil	2000		

# VENTAS



CUENTAS ACREEDORAS		Domicilio	Pesetas	Suma diaria Pesetas	TOTALES Pesetas
Del Mayor	Auxiliar				
Fabricación	Borreras - Fabrica n° 59		45389.88	1366151356	
	en 59		1989		
Almacenes	Almacén - Hidrofilos		1279.25		
Fabricación	Borreras - Fabrica n° 106		957.25		
	" n° 106		166.30		
	" n° 104		693.75		
	Cojidos - Fabrica n° 12		589.25		
	Borreras: " n° 78		290.25		
	" n° 76		1912.45		
Almacenes	Almacén - Hidrofilos		1081.80		
Fabricación	Cojidos - Fabrica n° 32		805.85		
	Hilados: " n° 1		802.50		
	Cojidos = " n° 19		1932.75		
Almacenes	Almacén - Hidrofilos		171		
Fabricación	Borreras - Fabrica n° 60		3152.35		
	" n° 99		377.35	59809.88	1272132344
	" n° 65		4050		
Clientes	Emique Anail	May	5523.50		
Fabricación	Borreras - Fabrica n° 108		88.20		
	" n° 66		112		
	" n° 61		181.50		
Almacenes	Almacén - Cojidos		1129.60		
Fabricación	" Hidrofilos		5085		
	Borreras - Fabrica n° 62		605		
	Cojidos = " n° 22		785		
Almacenes	Almacén - Cojidos		42.25		
			6910		
			3641.60		
			7185.90		
			6112.65		
Fabricación	Vintas - Fabrica n° 5		1250		
	Borreras - Fabrica 64		350.25		
			32472.55	1272132344	

Fecha	Asiento N.º	Pasado	Facturas Número	CONCEPTOS	CUENTAS DEUDORAS		Domicilio
					Del Mayor	Auxiliar	
1924							
Marzo 19	93	P	2033	Enterrado gris 21/2 5/2 metros en fustón 1924	Clientes	Unique Aracil	2046 Alcaj
Marzo 20	94		2034	Mantas beige rosas 2-3-4 y fajas pluma 1-2-3-4-5	Almacenes	Almacén Espidos	2046 Alcaj
			2035	Bonchevas de 8/10 x 9/20	Clientes	Alfredo Salt	2046 Alcaj
			2036	Borra vieiras rosa - farda y bucanada 2º		Papelera del Franco	2046 Alcaj
			2037	Amigas 3º		Salvador Blanch	2046 Alcaj
			2038	Bobas lana castaño		Miguel Verdug Marz	2046 Alcaj
			2039	Esquidos varios clases		Junta Control de Reclutamiento	2046 Alcaj
			2040	Forra 3º A. un 1/2 especial y 1/2		Ventas al Contado	2046 Alcaj
			2041	Para bidriofa 10/4 x 10/4		Hijos de S. Blaveria	2046 Alcaj
			2042	Abrijo serie 30 y lamilla Punta Lón		Hospital de Sangre Pasivaria	2046 Alcaj
			2043	Para lina - dibujos antiguos - farda y lana clásica		Industrias del Vestir (Hallas colectivas)	2046 Alcaj
			2044	Borra gris		Saim Albert Gorrera	2046 Alcaj
			2045	Mantas y paños alplande		Unique Aracil	2046 Alcaj
			2046	" " 2º 2 bis		Almacenes Forba	2046 Alcaj
			2047	Gris lana alplande		Arma de Aviación	2046 Alcaj
			2048			Hijo de Gaspar Güera	2046 Alcaj
			2049	Borra gorrera		José Martí	2046 Alcaj
			2050	Borra extra 11/4 y 1/2		Vicente Verduguer	2046 Alcaj
			2051	Vieira Pasivaria		Laura Padós - Hallas colectivas de Pastoria	2046 Alcaj
			2052	Abaco 11/8/16 serie 101		Manuel Salinas	2046 Alcaj
			2053	Borra faja ordinaria y unta clara		Rafael Gorrera	2046 Alcaj
			2054	Bolchevas y balerinas		Ventas al Contado (Sra. Jellis) y (Hermanos de Nunt)	2046 Alcaj
			2055	Borras gris		Ventas al Contado (Jaime María)	2046 Alcaj
			2056	Forra 10/4 verde 11/4 y 1/2	Proveedores	Industria baronesa Alcaj para socializada	2046 Alcaj
			2057	Kaki - Bolos	Clientes	Hallas colectivas un 5	2046 Alcaj
			2058	Lamilla 20/4 y 1/2		Lori Ferris	2046 Alcaj
			2059	Borra gris		Ventas al Contado	2046 Alcaj
			2060			Unique Aracil	2046 Alcaj
			2061			Hijo de Gaspar Güera	2046 Alcaj
			2062	Vieira Pasivaria		Vicente Salt	2046 Alcaj
						Rafael Gorrera	2046 Alcaj

# VENTAS



CUENTAS ACREEDORAS		Domicilio	Pesetas	Suma diario Pesetas	TOTALES Pesetas
Del Mayor	Auxiliar				
Fabricación	Borreras - Fábrica n. 19	Alcoz	32472,55	12721323,44	
Clientes	Pátes - Sabadell		576	33048,55	12754371,99
Almacenes	Almacén - Figols		3710		
			2320		
Fabricación	Borreras - Fábrica n. 106		1803		
Almacenes	Almacén - Figols		480,15		
.	.		275		
.	.		7155,75		
.	- H. lardes		304,50		
.	- H. obrefites		2587,50		
.	- Figols		352		
			7880,75		
Fabricación	Borreras - Fábrica n. 62		2777,95		
Almacenes	Almacén - Figols		841,50		
			1394,90		
Fabricación	Borreras - Fábrica n. 76		14212,80		
.	" " " n. 76		694,65		
.	" " " n. 76		314,20		
Almacenes	Almacén - Figols		633		
.			1495,95		
.			135,65	46623,35	13800994,34
Fabricación	Borreras - Fábrica n. 99		4301,90		
Almacenes	Almacén - Figols		139,50		
Fabricación	Borreras - Fábrica n. 102		2141,80		
Almacenes	Almacén - Figols		133,20		
.			740,5		
.			5219,20		
Fabricación	Borreras - Fábrica n. 62		24		
.	" " " n. 106		374,25		
.	" " " n. 106		338,80		
Almacenes	Almacén - Figols		388,10		
			377,15		
			13622,05	2800994,34	

Fecha	Asiento N.º	Pasado	Facturas Número	CONCEPTOS	CUENTAS DEUDORAS		Domicilio		
					Del Mayor	Auxiliar			
1937									
Marzo 22	97	P	2063	Bontabá E. E. 100 y 90%	Clientes	Industria del Vestir (Fallas Colativas)	2007	Villena - Subo de Moyana	
Marzo 23	98		2064	Borra reguenerada		Pajes de Manuel Luengo			Élche - del espíritu de un
			2065			Dut. Bastina Mota			Alicante - de élche
			2066	50		Paja de for. Mas Seta			Élche -
			2067	Borra gris		Enrique Aracil			Aleg
			2068	Borra blanca		Ventas al contado			
			2069	Borra gris		Enrique Aracil	2007		Aleg
			2070	Chicot gris y beig		Salvador Pedraza			Fumilla - f.e. por
			2071	Botellas 20x180		Junta de Compras de Material del Ministerio de la Guerra			Valencia - f.e. por
			2072	Pluma tra. y cubano		Ramon Martin Buesit	2007		Batellon - f.e. por
			2073	Disto noviembre u 14%		Joaquin Somiche			Benlloba
			2074	Sopletes para confeccionados		Junta Central de Reclutamiento			Albacete - f.e. por
			2075	Montes u 1.84		S. S. P. S. Asistencia Social			Aleg
			2076	u 2		Union de Avianin			La Albuera
			2077	Tienda Xuxerona	Vita de Jose Lopez Aranda	2007		Almeria - por Comis	
			2078		Andrés Formas Dorcas			Élche - Central Transporte	
			2079	Estimado marcado u f.e. 28	Esteban Costelli			Besicante - ord. élbche	
			2080	Tienda Xuxerona	Compras - miembros S. A.			Madrid - en comin	
			2081	Borra granito negra	Dut. Grades Ibias			Aipe - del espíritu de élche	
			2082		Manuel Cremades Saugastin			de	
			2083	Halti superior 14% y Soil halti u 5	Industria del Vestir (Fallas Colativas)			Villena - f.e. por	
			2084	Para hidrophila	Asistencia de Accidantes del Puerto			Valencia (Valencia) f.e. por	
			2085	Feroba lana	Miguel F. Canosa	2007		Alicante - Central Transporte	
			2086		Tienda Jolis				
			2087		Boris Garcia			Élche - ord. Carlos	
			2088	Estimado Blanca L.º	Edmundo Juan			Besicante - comin	
			2089	Para hidrophila	Coja de Perisim y Secorro	2007		Aleg	
			2090	Botellas de 175 x 180	Bent Hermann	2007		Valencia - f.e. por al Gra	
			2091	Butas algodón negro bello	Ventas al contado (Pau. Almeria)			Besicante - Auto Iluro	
			2092	Butas varias clases	al				
Marzo 24	98		2093	Estimado Blanca L.º					
			2094	Para hidrophila					
			2095	Botellas de 175 x 180					
			2096	Butas algodón negro bello					
			2097	Butas varias clases					

# VENTAS

72



CUENTAS ACREEDORAS		Domicilio	Pesetas	Suma diaria Pesetas	TOTALES Pesetas
Del Mayor	Auxiliar				
Almacenes	Almacén - Figiols		12633.05	23800994.74	
	" - H. Luch		946	1457805	12815572.59
			210.95		
			1675.75		
			1035.30		
Fabricación	Borreras - Fabrica n. 66		1742.25		
Almacenes	Almacén - Figiols		190.15		
Fabricación	Borreras - Fabrica n. 61		2477.75		
	" n. 62		438.75		
Almacenes	Almacén - H. Luch		330.45		
	" - Figiols		3020.20		
	" - H. Luch		2098.40		
	" - Figiols		496.25		
	" - Figiols		15252.12		
			424.20		
			197.40		
			517.60		
			1044.90		
Fabricación	Borreras - Fabrica n. 59		1596		
Almacenes	Almacén - Figiols		1675.05		
			3559.5		
			289.25		
			7091.55		
	" - H. Luch		625		
Fabricación	Borreras - Fabrica n. 106		182.60		
	" n. 106		207.90		
	" n. 106		102.20	9005962	12905632.01
	" n. 78		2480.40		
Almacenes	Almacén - H. Luch		38		
	" - Figiols		608		
Fabricación	Borde - Fabrica n. 55		1350		
Almacenes	Almacén - Figiols		211.80		
			3341.70	12905632.01	



Fecha	Asiento N.º	Pasado	Facturas Almacén	CONCEPTOS	CUENTAS DEUDORAS		Domicilio	
					Del Mayor	Auxiliar		
1937								
Marzo 34	97				Clientes			
			2093	Algodón M. amarillo lino trama oscura		Fernandina Bernandina	2093	Valencia - Canico
			2094	Alta color oscurito Batón 16		Indicatos del Vector (Monte de Piedad)		Aleg
			2095	Montante de 1'15 x 4		Juan Mora		de Alca - f.e.p.m.
			2096	Caracas i lino 24 kg hilo trama blanca 11-20 x 10 y 11/8		Manuel Bouet		Beullaba
			2097	Resistencia ref 233		Enrique Araoz		Aleg
			2098	Alfalfa remollos y dala noviembre n.º 147		Francisco Frances		Beullaba
			2099	Tricosa, color, lino y acido partida n.º 29		Ricardo Bouet		Aleg
			2100	Algodón M. amarillo lino trama 2/1		Tala de Luis Bernabé		Alcañete - Control Transporte
			2101	gram		Hijo de José Luis Jiro		Valencia - Control Transporte
			2102	Burgos para 1/150 lino 2º		José Garretón		Alcañete
				dif. precio en fact n.º 1478 de 11 Febrero	Almacenes	Almacén - Espinos		
Marzo 25	98				Clientes	Enrique Araoz	2097	Aleg
			2103	Entonado gris				
			2104	Grís claro algodón		Miguel Valencia		Alcañete - Control Transporte
			2105	Borra lana		Bonete de Lucanilla en de la casa Riqueras y Morin		Valencia - f.e.p.m.
			2106	Algodón 1846 gris		Bonete Albert Boscá	Contada	Alcañete
			2107	2416 Kati - 5/4 1/4 Kati q. Apreto fuerte		Hijo de Luis Sala Sella	2097	Novelda
			2108	Indaluna negro		Michael Feyá	Contada	Aleg
			2109	Bater b.		Asociación General de Seguridad		Valencia - f.e.p.m. - K. Barreal
			2110	Entonado gris		Enrique Araoz	2097	Aleg
			2111	Kati - Bolser		José Kati		
			2112	Alta color negro patrón 947		Bouet f.º J.º d.	Contada	Valencia - Control Transporte
			2113	Entonado lista remollos		Enrique Araoz	2097	Aleg
			2114	gris				
			2115	Secador de lana de 20" x 1'22		Papeleras Bernandina f.º	Contada	
			2116	Montante de 1'2 x 2'10		Solera del Corneille Més	2097	Barcelona - f.e.p.m.
			2117	delantales, trapos pino, f.e.p.m. y f.e.p.m.		Benaventura García		Alcañete
			2118	Caracas A pino f.e.p.m. color		Indicatos del Bank Postal Industriales Coleccionistas		Holbe - Canico
Marzo 26	99					Ant. Gueata		Madrid - Canico
			2119	Paolet varios clases		Francisco Vozice		Alcañete
			2120	Beiras extra 11 y 11/2 pulgadas				
				Confesión Bouet				

# VENTAS



Cuentas Acreedoras		Domicilio	Pesetas	Suma diaria Pesetas	TOTALES Pesetas
Del Mayor	Auxiliar				
Almacenes	Almacén - Egeidos		551170	1390563801	
			15950		
			73965		
			60720		
Fabricación	Hilados: Fábrica n.º 123		36040		
Almacenes	Almacén - Egeidos		23350		
	- Hilados		139985		
Fabricación	Egeidos: Fábrica n.º 27		96585		
Almacenes	Almacén - Egeidos		16940		
			38950		
			143		
Clientes	Fran. Farin Juntas	Valencia	15290	866245	1391429446
Fabricación	Borreras: Fábrica n.º 59		48450		
	" " n.º 64		37050		
	" " n.º 76		118235		
	" " n.º 103		247960		
	Vinks: Fábrica n.º 5		66		
	" " n.º 9		120375		
	" " n.º 5		2750		
Almacenes	Almacén - Egeidos		5379703		
Fabricación	Borreras: Fábrica n.º 26		5739		
Almacenes	Almacén - Egeidos		401660		
			131		
Fabricación	Egeidos: Fábrica n.º 19		180825		
	Hilados: " n.º 1		187725		
Almacenes	Almacén - Egeidos		232850		
			748		
			23355		
Fabricación	Aprestos: Fábrica n.º 136		2260	7479598	1398909044
Almacenes	Almacén - Egeidos		5499740		
			25010		
Fabricación	Egeidos: Fábrica n.º 111		10090		
			5524840	1398909044	

Fecha	Asiento N.º	Pasado	Facturas N.º	CONCEPTOS	CUENTAS DEUDORAS		Domicilio		
					Del Mayor	Auxiliar			
1957									
Abril 26	99		2121	Montezuma Algodón y otros	Clientes	Hijos de Jacinto Ferrer	204	Canale - f.e.p.v.	
			2122	Botonada gris		Bonique Araucil			Aloy
			2123	Bata color crema patin bonussial Masapu		Indicato del Vestir (Monte de Piedad)			
			2124	Overo clásica ref. 56		Hijo de Aut. Sbilor			Elbe - Control Transporte
			2125	Tercelina		Industrias Socializadas de Carpintería			Aloy
			2126	Borra negra 2º y viscosas 2º		Mateo Blument			Salpe - f.e.p.v.
			2127	gris - negra 2º y 1º		Hija de Bonique Villes			Tecla - f.e.p.v.
			2128	Armadura 4.		Antonia Marquez			Alma - f.e.p.v.
			2129	Guarnida especial		Remencia y Parola			Fandia
			2130			Juan Egan			
			2131	colate especial		Alfonso Alde			
			2132	Bata b.		Dirección General de Seguridad			Talavera - f.e.p.v. y Villarral
			2133	Borra gris		Bonique Araucil		204	Aloy
			2134	Bombones de 120 x 11		Coarista Saulebi			Barra - f.e.p.v.
			2135	de 200 x 750		Araucil Ferrer		Contada	Bisbal
			2136	Paisa fina de 210 x 110		Isabel S.A.		204	Barcelona - f.e.p.v.
			2137	Armadura de lana de 230 x 18		Procelta Española S.A.			Madrid - f.e.p.v. y B.F.A. Valencia
			2138	Pante azul 140 cm		Miguel Montin			Talavera - Control Transporte
			2139	Borra uenta y oscura		Patricial Salt			f.e.p.v.
			2140		José Borra Galés				
			2141		Kiente Salt				
			2142		Faime Vivas				
			2143		Kiente Verdeguer				
			2144	Lute blanqueado	José Gomer				
			2145	Tercelina	Industrias Socializadas de Carpintería			Aloy	
			2146	Bombones de 150 x 10	Papeleros Reunidos S.A.		Contada	f.e.p.v. y Villalba	
			2147	Paisa parrusa de 105 x 850	Mateo Goni Ferris		204	de Riba - f.e.p.v.	
			2148	Borra Kaki pte 540	Hijo de Luis Sala Sellar			Muelde	
			2149	Borra viscosas extra	Jaime Duigues			Barlada - f.e.p.v.	

# VENTAS



## CUENTAS ACREEDORAS

Del Mayor	Auxiliar	Domicilio	Pesetas	Suma diaria Pesetas	TOTALES Pesetas
Fabricación	Vinte = fabrica n. 54		55248.40	2389090.44	
	Boneras = " n. 65		2451.65		
Almacenes	Almacén - Cajidos		5100.75		
			414		
			1064.35		
Fabricación	Vinte = fabrica n. 56	Reunida p. duplicidad act. n. 145	465.95		
	Boneras = " n. 61		1520		
	" " n. 60		17320		
	" " n. 60		140.45		
	" " n. 104		269		
	" " n. 76		826		
	" " n. 76		290		
	" " n. 76		722.50		
Almacenes	Almacén - Cajidos		26410.55		
Fabricación	Boneras - fabrica n. 60		263.75		
Almacenes	Almacén - Cajidos		127		
	" "		219.90		
	" "		19.50		
	" "		4230		
	" "		1470.30		
Fabricación	Boneras - fabrica n. 106		158.47		
	" " n. 106		405.25		
	" " n. 106		187.25		
	" " n. 106		500.90		
	" " n. 106		298.45		
	" " n. 106		5220		
	" " n. 60	Reunida p. duplicidad act. n. 145	6490		
Almacenes	Almacén - Cajidos	Reunida p. duplicidad act. n. 145	2038.65	10457160	13096662.04
			780		
Fabricación	Cajidos = fabrica n. 23		598.50		
	" " n. 25		162		
	Boneras = " n. 60		227		
			1777.50	13096662.04	

Fecha	Asiento N.º	Pasado	Facturas Número	CONCEPTOS	CUENTAS DEUDORAS		Domicilio		
					Del Mayor	Auxiliar			
1934									
Abril 27	100		2150	Kaki - Anil	Clientes	Jari Flori	2047	Alcoy	
			2151	Yamuzas 4'50 x 50		R. J. Araguis			Barcelona - Cantos Frangotes
			2152	Sábano		Almacenes "El Águila" Madrid			Alicante - Camiñá
			2153	Servicio 1º - 7 boxes class variat		Hospital Gaudí de			
			2154	Muebles		Buenos Aires	2047	Alcoy	
			2155	Embudo lista rosulita		Buenos Aires			
			2156	Bombones de 2'15 x 10	París y Brasil			- f.e. p.v. i. devida	
Mayo 29	101		2157	Anil Kaki algodón n.º 1	Industria del Vestir (Talleres Colectivos)			Pilona - Camiñá	
			2158	Para hidrófila	Yamuzas Molinos de la 3ª División			Valencia - f.e. p.v.	
			2159	Muebles para 4'10 x 0'90	Yamuzas - Torrens - Albort	2045		2 Pabos de Madrid (f.e. p.v. i. devida)	
			2160	Bombones de 9 x 2'55	Juan Boix Alenany			Elche - Cantos Frangotes	
			2161	Botas gris - 4 pares	Aranda - Vicente			Orbuela -	
			2162	" " 6	Manufacturas Montany			Alicante -	
			2163	Botas para gris	Buenos Aires			Alcoy	
			2164	Requerida					
			2165	Botas deca	Hijo de Pá de J. Mariá			Elche - del Espíritu	
			2166	Botas B.	Junta batel de Reclutamiento			Albaco - f.e. p.v.	
			2167	Para hidrófila	Industria Colectiva			Sacramento - M. Camiñá	
			2168	Botas plomo - 4	Hospital Civil de Olvera			Alcoy	
			2169	Botas	Joaquín Bayellé	2045		Valencia - f.e. p.v.	
			2170	Embudo	Hijos al Costa de (Glicerio Bolena)			Alcoy	
			2171	Almacenes de botas quite	Junta de compra de Material del Ministerio de la Guerra			Valencia - f.e. p.v.	
Mayo 30	102		2172	Botas para 2'15 x 10	deca - Botin	2045		Alcoy	
			2173	Botas para 2'15 x 10	Almacenes - Espidos				
			2174	Botas para 2'15 x 10	Industria del Vestir (Talleres Colectivos)	2047		Pilona - La Noveldosa	
			2175	Botas para 2'15 x 10	Alfreda Torregual			Gandia - f.e. p.v.	
			2176	Botas para 2'15 x 10	Maria Lirio			Valencia -	
			2177	Botas para 2'15 x 10	Andrés Pires - Tuborria			Murcia - Juan's Muñer	
			2178	Botas para 2'15 x 10	Sanidad Militar			Valencia -	
			2179	Botas para 2'15 x 10	Hijos de Joaquín Mecerquer	2047		Murcia -	
			2180	Botas para 2'15 x 10	Buenos Aires			Alcoy	

## VENTAS



Cuentas Acreedoras		Domicilio	Pesetas	Suma diaria Pesetas	TOTALES Pesetas
Del Mayor	Auxiliar				
Almacenes	Almacén - Eojidos	Acreditada por correo n.º 6 Mail	1877.50	13076662.04	
			2710.25		
			291		
			5850		
			29		
Fabricación	Eojidos - Fábrica n.º 19		116170		
Almacenes	Almacén - Eojidos		90450		
			2700	994245	1310660449
	" - Hilitos		1550395		
	" - Eojidos		178850		
	" - Eojidos		250		
	" - Eojidos		420		
Fabricación	Borneras - Fábrica n.º 102		14365		
	" n.º 102		12725		
	" n.º 64		24950		
	" n.º 66		1209		
Almacenes	Almacén - Hilitos		22915		
	" - Eojidos		415575		
	" - Hilitos		5018560		
	" - Hilitos		250		
Fabricación	Borneras - Fábrica n.º 102		5550		
	Trapos - " n.º 112		228610		
Almacenes	Almacén - Eojidos		2642693		
Fabricación	Eojidos - Fábrica n.º 32		975	10786588	1331447037
Clientes	Papeles Ramados S. A.	Alex	202865		
Almacenes	Almacén - Eojidos		29925		
Fabricación	Borneras - Fábrica n.º 99		9895		
	" n.º 99		13550		
Almacenes	Almacén - Eojidos		29195		
	" - Hilitos		123325		
	" - Hilitos		129250		
Fabricación	Borneras - Fábrica n.º 104		239850		
			1087865	1331447037	

Fecha	Asiento N.º	Pasado	Partidas Aldeanos	CONCEPTOS	Cuentas Deudoras		Domicilio		
					Del Mayor	Auxiliar			
1937									
Abril 30	102		2179	Mueblina	Clientes	Hda de Eleuterio Garcia	2 de Hda	Ortizuela - Control Transportes	
			2180	Bancos de 15 x 10		Papeleros Reunidos S.A.	Costado	Alay - f.c.p.m. y Klabuga	
			2181	Bozas Algodón		2	Comité basecampesino	2 de Hda	
			2182	Bozas Algodón		Sindicato de la Vecindad y Extranjero (Folios 1 y 2)			
			2183	Bozas Algodón		Industrias Moleculares Aldeanos Socializadas (Folios 1 y 2)			
			2184	Bozas Algodón		2	Comité basecampesino	2 de Hda	
			2185	Bozas Algodón		2	Comité basecampesino	2 de Hda	
			2186	Bozas Algodón		2	Comité basecampesino	2 de Hda	
			2187	Bozas Algodón		2	Comité basecampesino	2 de Hda	
			2188	Bozas Algodón		2	Comité basecampesino	2 de Hda	
			2189	Bozas Algodón		2	Comité basecampesino	2 de Hda	
			2190	Bozas Algodón		2	Comité basecampesino	2 de Hda	
			2191	Bozas Algodón		2	Comité basecampesino	2 de Hda	
			2192	Bozas Algodón		2	Comité basecampesino	2 de Hda	
			2193	Bozas Algodón		2	Comité basecampesino	2 de Hda	
			2194	Bozas Algodón	2	Comité basecampesino	2 de Hda		
			2195	Bozas Algodón	2	Comité basecampesino	2 de Hda		
			2196	Bozas Algodón	2	Comité basecampesino	2 de Hda		
			2197	Bozas Algodón	2	Comité basecampesino	2 de Hda		
			2198	Bozas Algodón	2	Comité basecampesino	2 de Hda		
			2199	Bozas Algodón	2	Comité basecampesino	2 de Hda		
			2200	Bozas Algodón	2	Comité basecampesino	2 de Hda		
			2201	Bozas Algodón	2	Comité basecampesino	2 de Hda		
			2202	Bozas Algodón	2	Comité basecampesino	2 de Hda		
			2203	Bozas Algodón	2	Comité basecampesino	2 de Hda		
			2204	Bozas Algodón	2	Comité basecampesino	2 de Hda		
			2205	Bozas Algodón	2	Comité basecampesino	2 de Hda		
			2206	Bozas Algodón	2	Comité basecampesino	2 de Hda		
			2207	Bozas Algodón	2	Comité basecampesino	2 de Hda		

# VENTAS



CUENTAS ACREEDORAS		Domicilio	Pesetas	Suma diaria Pesetas	TOTALES Pesetas
Del Mayor	Auxiliar				
Almacenes	Almacén - Ejidos		1087865	13214470.37	
			95170		
Depósito de Trapos			510070		
			1283		
			30		
			1080		
Fabricación	Ejidos = Fabrica n. 19		38175		
	Boneras = " n. 62		148275		
	" " n. 59		130450		
Almacenes	Almacén - Ejidos		8340		
Fabricación	Boneras = Fabrica n. 107		354		
	" " n. 107		17370		
	" " n. 66		147450	3014625	132446166.3
	Aprestos = " n. 124		3250		
Almacenes	Almacén - Ejidos		39480		
			59910		
			3020220		
Depósito de Trapos			152370		
Fabricación	Ejido = Fabrica n. 5		184875		
	" " n. 5		1710		
	" " n. 5		6750		
	" " n. 5		16920		
	Boneras = " n. 61		263475		
	" " n. 64		134625		
Almacenes	Almacén - Ejidos		47125		
			292145		
Fabricación	Boneras = Fabrica n. 76		41250		
	" " n. 76		215185		
	" " n. 76		4165		
	Ejido = " n. 5		18350		
	Colados = " n. 2		13355		
Almacenes	Almacén - Ejidos		223		
			86260	132446166.3	





# VENTAS



## CUENTAS ACREEDORAS

Del Mayor	Auxiliar	Domicilio	Pesetas	Suma diaria Pesetas	TOTALES Pesetas
Almacenes	Aluacín - Hilarlos	Venta Avila 1926 - 3,928.65565	843 60	1324461662	
		" Avila 1927 - 4,749.6877	1276 05		
		" Avila 1927 - 2,216.17274	2485 30		
		" Marzo 1927 - 2,550.74365	127 60		
	Fejidos	Total 13,244.64071	18994 22	10743418	1335195980
Fabricación	Borreras: Fábrica n.º 102	Suma del diario de ventas 13,251.95180	1203 60		1324461662
	Trapos: n.º 112	Pajas por rec. y am. laciones	290 7		
Almacenes	Aluacín - Hilarlos	en Avila - Avila - Febrero - Marzo 101,319'37	1885 75		
Fabricación	Trapos: Fábrica n.º 8	144 pajas en Avila - Mayo - 13,244.64071	285 75		
Almacenes	Aluacín - Fejidos		24329 50		
Fabricación	Borreras: Fábrica n.º 59		159 05		
	" n.º 59		406 25		
	" n.º 59		285 45		
Almacenes	Aluacín - Fejidos		51 85		
			52 45		
			212 95		
Fabricación	Borreras: Fábrica n.º 61		220 75		
	" n.º 64		248		
Almacenes	Aluacín - Fejidos		11 10		
Fabricación	Trapos: Fábrica n.º 115		7 50		
Almacenes	Aluacín - Fejidos		352 80		
	" Hilarlos		1698 75		
Fabricación	Fejidos: Fábrica n.º 19	Avila Avila por otro duplicad. n.º 2208	466 50	34955 00	1327959541
Almacenes	Aluacín - Fejidos		115 70		
			386 20		
			575 25		
			22264 75		
			10 20		
Fabricación	Borreras: Fábrica n.º 60		561 30		
	" n.º 36		1528 50		
	Trapos: n.º 112		6 73		
	" n.º 125		10 51		
			28179 70	1327959541	

Vease lista de folio  
174



# VENTAS



Cuentas Acreedoras		Domicilio	Pesetas	Suma diaria Pesetas	TOTALES Pesetas
Del Mayor	Auxiliar				
Fabricación	Borreras: Fábrica n.º 78		38177 70	1537959541	
Depósito de Trapos			185295		
Fabricación	Tejidos: Fábrica n.º 19		553		
	Borreras: n.º 65		462450		
	n.º 62		507		
	n.º 66		125625		
Primeras Materias	lana		171925		
Fabricación	Hilados: Fábrica n.º 39		139450		
Almacenes	Almacén - Tejidos		715575		
Fabricación	Trapos: Fábrica n.º 115		30550		
Almacenes	Almacén - Tejidos		1595		
			32310		
			16720	601020	1333969661
Fabricación	Borreras: Fábrica n.º 60		44625		
	n.º 106		77225		
Almacenes	Almacén - Tejidos		34920		
			26820		
			116260		
Fabricación	Borreras: Fábrica n.º 60		37420		
Almacenes	Almacén - Tejidos		301280		
Fabricación	Borreras: Fábrica n.º 106		25255		
	n.º 102		474		
	n.º 102		1850		
	n.º 102		6470		
Almacenes	Almacén - Tejidos		15865		
Fabricación	Borreras: Fábrica n.º 62		486	814800	1334784461
Almacenes	Almacén - Tejidos		375572		
			213922		
			1374292		
			27720		
			4935		
	- H. Indignos				
	- H. Lanas				
			7302163	1334784461	

Fecha	Asiento N.º	Pasado	Factural N.º	CONCEPTOS	CUENTAS DEUDORAS		Domicilio
					Del Mayor	Auxiliar	
1957							
Abril 1	107				Clientes		
			2263	Castor O. X. 3º Anul	Rafael Yalls	2263	Gorta gema - f.e. d.p.u.
			2263	Botonada gris	Bunique Aracil		Alecy
			2264	Buete color negro 24x14x4	Rosario Botella Succora	Contado	Alvarca - Control Transporte
			2265	Bombones de O.S. X 50	Bernardo Botella	2265	Gerona - f.e. p.u.
			2266	Java pastoria ferada q. 2 bot.	Franco Calatayud Albert	Contado	Albaida -
			2267	Mañi alpigin. n.º 4. n.º 4 q. 10 bot.	Industria del Tector (tallas selectivas)	2267	Villena - a. r. r. r. r. r. r.
			2268	Botonada gris	Bunique Aracil		Alecy
			2269	Mantea varial clavel	Colectiva Frabojador. e. del Comercio	Contado	Villafranca de los Sañes
			2270	Java bisofila	Hospital Civil de Oliven	2270	Alecy
			2271	Mantea blanca extra 2 q. 2 rajas	Sanidad Militar		Figueras
			2272	Java bisofila	Mantea al Contado (Hospital de Sangre)		Ucles
Abril 6	108				Amuecos		
				Amuecación fact. n.º 2151 por error	Alvarca - Figueras		
				Alecy cantidad q. una cantidad un bot. n.º 21616			
			2273	Panamas de 10 x 50	R. J. Aragones	2273	Borcelona - Control Transporte
			2274	Buete color rojo Java pastoria bicolor	Comité de Inspección de la Zona Riponesa y Marina	2274	Figueras - f.e. g. v.
			2275	Bombones de 20 x 10 x 30	Papalena Valenciense S.A.	2275	Talencia - Control Transporte a Jara
			2276	Java 2ª seda ferada - pastoria B. q. 2 bot.	Mantea al Contado		
			2277	Borra unata q. gris	Franco Alecy	2277	Villena - f.e. p. v.
			2278	Mosellina	Bunique Aracil		Alecy
			2279	Borra gris	Bunique Aracil		
			2280	Botonada gris			
			2280	Algodón No. 46 juvenil	Fabrica Calatayud n.º 2 (Fábrica Matia)		Batanes
			2281	Mañi café n.º 7/4	M. Paulo Beltrán	Contado	Valencia - f.e. p. v.
			2282	Mañi café n.º 1/40	Elise Sabat	2282	Villafranca del Panadés - f.e. p. v.
			2283	Bombones pino 15 x 10 lista 3ª	Consejo Municipal - Ayuntamiento de Sanidad y Asistencia Social		Alecy
			2284	Java blanca extra	Hija de Josepina Aragones	2284	Alvarca - Control Transporte
			2285	Java vienesa extra q. 2	María Botella	Contado	Alecy
			2286	Botonada gris	Bunique Aracil	2286	
			2287	Algodón 2º - Anul q. un bot. remitido Franca. 130	Angel Alepis		... - f.e. p. v. Albaida
			2288	Bombones de 50 x 10 x 15	Justamps y Montaner		Talencia - f.e. p. v.

# VENTAS



Cuentas Acreedoras		Domicilio	Pesetas	Suma diaria Pesetas	TOTALES Pesetas
Del Mayor	Auxiliar				
Almacenes	Almacén - Fajidos		7302143	1334784461	
Fabricación	Hilados - Fábrica n.º 1		557440		
Almacenes	Almacén - Fajidos		1788		
			264		
			1300		
			197090		
			1552580		
Fabricación	Borreras - Fábrica n.º 66		642		
Almacenes	Almacén - Fajidos		147995		
	- Hilados		250		
	- Fajidos		25625		
	- Hilados		160		
Clientes	R. J. Masquell	Barcelona	371	10218073	1345002534
Almacenes	Punto de compra de material del Ministerio de la Guerra	Madrid	5962		
	Almacén - Fajidos		468		
			336		
			728		
			42310		
Fabricación	Borreras - Fábrica n.º 60		19150		
Almacenes	Almacén - Fajidos		201225		
Fabricación	Borreras - Fábrica n.º 62		46425		
	n.º 64		29925		
	n.º 66		18675		
	Tinte = n.º 55		132		
Almacenes	Almacén - Hilados		71840		
			112055		
	- Fajidos		850		
	- Hilados		2061		
Fabricación	Borreras - Fábrica n.º 60		57875		
Almacenes	Hilados = n.º 1		186750		
	Almacén - Hilados		247580		
	- Fajidos		940		
			1661720	1346664264	
			1346664264		





Cuentas Acreedoras		Domicilio	Pesetas	Suma diaria Pesetas	TOTALES Pesetas
Del Mayor	Auxiliar				
				1216664264	
Clientes	Enrique Acil	Alcoy	166650		
Fabricación	Aprestos = fábrica n. 126		89680		
	" " n. 126		38050		
Almacenes	Almacén - Cajidos		38309		
	" " "		152641		
	" " "		18475		
Fabricación	Borreras = fábrica n. 99		117135		
Almacenes	Almacén - Cajidos		115320		
Fabricación	Cajidos = fábrica n. 27		1174		
	Borreras = " n. 99		169069		
Almacenes	Almacén - Cajidos		1431		
Fabricación	Borreras = fábrica n. 76		90210		
	" " n. 102		7740		
Almacenes	Almacén - Cajidos		116429		
	" " "		270210		
	" " "		53405		
	" " "		163785		
	" " "		105020		
	" " "		89285		
	" " "		236320		
	" " "		27295		
	" " "		168975		
	" " "		253950		
	" " "		40270		
Fabricación	Borreras = fábrica n. 106		108		
Almacenes	Almacén - Cajidos		41790		
Fabricación	Borreras = fábrica n. 102		2145		
	" " n. 102		4290		
	Ente = " n. 5		264		
	" " n. 5		63325		
	" " n. 5		3850		
			2774025	1346664264	



Fecha	Asiento N.º	Pasada	Facturas N.º	CONCEPTOS	CUENTAS DEUDORAS		Domicilio
					Del Mayor	Auxiliar	
1957							
Abril 7	109			2319 Algodón 24% y 5/16 1/4 Kaki	Clientes	Hija de Luis Lela Sella	Novelda
			2320 Mantas especial tejido jacuaret 9 rayas	Medina, Fornis y C.ª Seta		2000	Alicante - Cantón Transporte
			2321 Delantales extra 1: confección especial	Sucesor de P. Ribres			Talavera -
			2322 Cortes blancos especial n.º 8 y gris w. 10	Ventas al Contado (Fallas Confederat. n.º) - Sindicato del Vestir			Miravete
Abril 8	110		2323 Hojuellos azul - negro y dorado	Ferjes de E. Luanda Juan		2000	Bocairente - f. c. p. v.
			2324 dorado y negro	de			
			2325 Borra percha	Ventas al Contado (Fran.ª Roma)			Alcoy
			2326 Hojada gris steel - noviembre n.º 70	Manuel Bañeres		2000	Buñarres - f. c. p. v. i. Morella
			2327 Patón pantalón 40/40m	Balles Unificadas de Lasterria		Contado	Reguera - f. c. p. v.
			2328 Torno B. 2: 110/40m	Grupo local de la Industria Textil y Calzado - Delegación de Morosquini			Talavera - Cantón Transporte
			2329 Botonadura blanca extra 1:ª	Enrique Benquet y C.ª	2000	Bocairente - su com.ª	
			2330	José M.ª Melina			
			2331 Azul claro 40/40m	Comisa Nacional de Estada de Novores	Contado	Bocairente	
			2332 Kaki - Negro	José Ferré	2000	Alcoy	
			2333 Botoneros de 130 x 930	Hija de M. Montorell		da Benim - f. c. p. v. i. Ulldeusa	
			2334 de 085 x 9	Ant.ª Mañá		Buñarres	
			2335 Borra negro fino	Gervasio Gervasio Pérez	Contado	Alicante - Mart.ª f. c. p. v. i. Buñarres	
			2336 Gamas gris 2: 115/50 y delantales extra 2: A y B.	Clientes	Alfredo Martí	2000	Castellón - f. c. p. v.
			2337 Blanca 2: 108/50 y Cortes 115/50		Gervasio y Ferrer		Talavera - Cantón Transporte
			2338 1: 115/55 y 2: 108/50		Vicente Forcada		
			2339 Gorrón 16 p. 25		Sindicato de las Industrias del Kálido		Alcoy
			2340 Botonadura gris		Enrique Aracil		
			2341 Pardo 2: - Borra mante y gris lana		Vicente Fornis		Colavi - f. c. p. v. i. Alfafar
			2342 Hilo gris trama n.º 100		Vicente Bayá		Talavera - f. c. p. v.
			2343 Pasa hidrófila y vendas cambrig. B.		Farmacia Colectiva		Alcoy
			2344 Botoneros de 080 x 1050		Josep.ª Bayá Miralles		
			2345 Pardo 2:ª		Pedro Albuero		Puerto de Sagunto - f. c. p. v.
			2346 2:ª	José M.ª Boreo		Barbanal - f. c. p. v.	

# VENTAS



Cuentas Acreedoras		Domicilio	Pesetas	Suma diaria Pesetas	TOTALES Pesetas
Del Mayor	Auxiliar				
Fabricación Almacenes	Finta = Fábrica n.º 5		27748 25	1346664 264	
	Almacén - Fajinos		2631		
			53840		
Fabricación	Borreras = Fábrica n.º 202		672 50		
	" " n.º 70		529 85	3175010	13498392 74
Deposito de Trapos			2567		
			154		
Fabricación	Borreras = Fábrica n.º 70		155 75		
	Aprestos = " n.º 124		2647 75		
	Almacén - Hilados		4025		
Almacenes	" Fajinos		505		
			8250		
			194460		
Fabricación	Borreras = Fábrica n.º 48		3486 85		
	" " n.º 48		1146 75		
Almacenes	Almacén - Fajinos	hubs que han sido de cuenta Almacén por desborrar en gomas	14870		
			3021 55		
			1278		
Fabricación	Borreras = Fábrica n.º 59		329 90		
	" " n.º 64		5973		
Almacenes	Almacén - Fajinos		2174 70		
			254 50		
			11220		
Fabricación	Borreras = Fábrica n.º 121		292 50		
	Borreras = " n.º 61		12045		
	" " n.º 106		2224 50		
Almacenes	Almacén - Hilados		435 60		
	" Hidrofilos		121		
	" Fajinos		20720		
Fabricación	Borreras = Fábrica n.º 106		1780 80		
	" " n.º 106		143		
			20410		
			31454 15	1498392 74	

Fecha	Asiento N.º	Pasado	Partidas Alcanzadas	CONCEPTOS	CUENTAS DEUDORAS		Domicilio
					Del Mayor	Auxiliar	
1957							
Abril 8	110	P	2367	Pan de Azúcar	Clientes	Franco Moreno	Valencia - f.e.p.v.
Abril 9	111		2368	Declaración fact. 2351 por devol.º g.º	Almacenes	Alvacas - Egojides	
			2369	Perman. 600 lts. pintores 1647 lms	Clientes	Sindicato del Electrico	Alcoy
			2370	Perman. 80 lts. papel y perman. 2064 lms en botq. 207 lms		Lori Rojo Villanova	Alcedia de Gropius
			2371	Apertur. 2000 p.º y perman. 10000 lms de latón		Salvador Borcut	Alcoy
			2372	Adm. y perman. 2000		Aguatin Abad	
			2373	Declar. 1917 - 1918 - 1919 - 1920 - 1921 - 1922 - 1923 - 1924		Almacenes Los Abacos - Colectivizados	Valencia - Control Transportes
			2374	Boncheons fine de 1.01 x 8.50		Gregorio Molin	Fátima - f.e.p.v.
			2375	Boncheons 8.18 y 2.15		Galeria Socializados de Barrocas	Valencia - Control Transportes
			2376	Merlados lana - 1/2 de 1.01 x 8.50		Merlados al Bontado	
			2377	Barriles varios		al (Bartolomé Xaragosa)	Alcoy
			2378	Boncheons 1.01 lms		Consejo Nacional de Estruct. de Muebles	Colectiva
			2379	Boncheons gris		Bunique Brasil	Alcoy
			2380	Boncheons de barboresales		Dirección General de Seguridad	Valencia - f.e.p.v.
			2381	Borra Blanca 1.º y gris		El Centro de Borra	Cartagena - f.e.p.v.
			2382	Boncheons gris		Bunique Brasil	Alcoy
			2383	Borra Blanca 1.º y gris		Bonche de fumantación de la casa Piqueras y Marín	Cuzco - f.e.p.v.
			2384	Borra Blanca 1.º y gris		Franco Boiras	Alicante
			2385	Borra Blanca 1.º y gris		Almacenes Los Abacos - Colectivizados	Valencia - Control Transportes
			2386	Borra carbonizada y su carbonizar		Bonche de fumantación de la casa Piqueras y Marín	Cuzco - f.e.p.v.
			2387	Lista clara 1.º		Fábrica Colectiva u.º (Daniel Moncorri)	Belcavuta - su camino
			2388	Borra Blanca 1.º		El Centro de Borra	Alcoy
			2389	Borra Blanca 1.º	Provedores	Industrias Socializadas de Barjoisteria	
			2390	Borra Blanca 1.º	Clientes	Bunique Brasil	
			2391	Borra Blanca 1.º		Bojo de Luis Sala Sella	Novelda - carro
			2392	Borra Blanca 1.º		Bunique Brasil	Alcoy
			2393	Borra Blanca 1.º		Bunique Brasil	
			2394	Borra Blanca 1.º		Acceso Rojo Internacional - Bonche Provincial	Valencia - f.e.p.v.
Abril 10	112		2395	Borra Blanca 1.º y Almacenes		Merlados al Bontado (Brigada Mista 111)	Alcoy
			2396	Borra Blanca 1.º y Almacenes		Franco M. Sevilla	Valencia -

Cuentas Acreedoras		Domicilio	Pesetas	Suma diaria Pesetas	TOTALES Pesetas
Del Mayor	Auxiliar				
Fabricación	Bomeras = Fábrica n.º 106		3145415	124383937A	
Clientes	Comis. Nacional de Fomento de Alvaros	Se centava	16350	3161665	1353000939
Fabricación	Aprestos = Fábrica n.º 74		14840		
	" " n.º 74		4680		
	" " n.º 74		18120		
	" " n.º 74		3905		
	" " n.º 74		9215		
Almacenes	Almacén - Fajidos		595615		
			1137		
			141860		
Fabricación	Hilados = Fábrica n.º 6		8940		
	Fajidos = " n.º 10		147		
Almacenes	Almacén - Fajidos		13090		
Fabricación	Bomeras = Fábrica n.º 36		317275		
Almacenes	Almacén - Fajidos		15792		
Fabricación	Bomeras = Fábrica n.º 60		106095		
	" " n.º 65		1750		
	" " n.º 65		69385		
Almacenes	Almacén - Fajidos		37030		
Fabricación	Fajidos = Fábrica n.º 111		9820		
Almacenes	Almacén - Fajidos		163715		
Fabricación	Bomeras = Fábrica n.º 103		112290		
	" " n.º 61		255425		
Depósito de Trapos			43030		
Fabricación	Fajidos = Fábrica n.º 19		21415		
	" " n.º 19		145350		
Almacenes	Almacén - Hilados		388625		
	" " Fajidos		819720		
Fabricación	Bomeras = Fábrica n.º 64		31280		
Almacenes	Almacén - Fajidos		319260	5452750	1258453689
Fabricación	Trapos = Fábrica n.º 100		1160		
Almacenes	Almacén - Fajidos		81		
			9260338453689		

Fecha	Asiento N.º	Pasado	Facturas N.º	CONCEPTOS	CUENTAS DEUDORAS		Domicilio
					Del Mayor	Auxiliar	
1977							
Abril 10	112		2376	Subleone Ariz taller 2 q. 3 personas Hotel del taller 8 q. 3 personas	Clientes	Subleone Base de las Brigadas Internacionales	Albacete - en camión
			2377	Paño verde - Kaki verde u.º 70 y Kivieta A.		Aut. Gueta	Madrid - camión
			2378	Branza recuperada		Sicra. Horvman	blebe - del depósito
			2379	Jute blanqueado		León Botton	Aleg
			2380	Baldosetas		Brigadas Internacionales - Centro de Peruvianos	Berisa - en camión
			2381	Forma negro media lana u.º 70		Escrit. Llovet	Barcelona - f.e.p.v.
			2382	Aril Kaki u.º 4 - 140 y 80 gms		Industria del Vestir (Fallen Colectiva)	Vilena - f.e.p.v.
			2383	Junif. Gammara 100.50 y Monty 10.50 de 2.45 g. raspa		Paños de Bili Morales	Alicante - Control Transporte
			2384	Monte oficial Sautin 9 raspa		Alfredo Sola	
			2385	Forral cali. natural		Salvador Pedraza Muñoz	Jumilla - f.e.p.v.
			2386	Kaki - 80 gms		José Torri	Aleg
			2387	Borlas gris u.º 12	Proveedores	Industria Barro con Algodón Socializada	
			2388	Boradon lana ref. 5.31 y Kaki u.º 4	Clientes	Industrias Socializadas Ramo de la Piel	Elda
			2389	Arca Sautin ref. 1-2 p.º		Paños de Aut. Biliar	blebe - Control Transporte
			2390	Branza Kaki u.º 8 y Aril Kivieta u.º 8		Ventas al por mayor (Batallón Juan Arca)	Acadurias - zona de fabric. pie
			2391	Hilo blanco extra		Paños de Joaquín Mesquero	Alencia - Control Transporte
			2392	Uniformes		Fuente de Compras de Material del Ministerio de la Guerra	Valencia - f.e.p.v.
			2393	Boradon lana fina de 147 X 10		Vda de Luis Rayana	
			2394	Unif. Gamara B.		Hospital Civil de Oliver	Aleg
			2395			Farmacia Colectiva	
			2396			Hospital de Sanidad Militar	
			2397	Yasa de Bili 10 x 14 y 12 x 16 raspa		Farmacia Militar de la 3.ª División	Valencia - f.e.p.v.
			2398	Borra remata 2.º		José Masarell	Valencia - f.e.p.v.
			2399	Aril Sautin calidad 7 ref. 14		Dirección General de Seguridad	Valencia - f.e.p.v. y Batallón
				Boradon lana 1478 ref. precio 1478	Fabricación	Borla - fabrica u.º 15	
Abril 13	114				Depósito de trapos		
			2400	Algodón 10/16 juvenil blanco	Proveedores	Industrias Eléctricas Socializadas	Aleg
			2401	Trapos de despiece			
			2402	Batallón Kaki	Clientes	Carpetase G. Lebert	Batayona - camión
			2403	Borra gris		José Siverio	Valencia - f.e.p.v.



Cuentas Acreedoras		Domicilio	Pesetas	Suma diaria Pesetas	TOTALES Pesetas
Del Mayor	Auxiliar				
Almacenes	Almacén - Tejidos		92.60	1358453689	
	- Hilados		3971985		
	- Hilados		658820		
Fabricación	Tejidos - Fábrica n.º 22		439495		
Almacenes	Almacén - Tejidos		82775		
	- Hilados		221090		
	- Tejidos		68115		
			1380475		
			146720		
			11640		
	- Hilados		86340		
	- Tejidos		119490		
Fabricación	Borreras - Fábrica n.º 102		21460	7228675	1365682364
Almacenes	Almacén - Tejidos		8280		
			277510		
			263150		
	- Hilados		1430		
	- Tejidos		1959590		
			1615		
	- Michelitas		210		
			210		
			210		
			2750		
Fabricación	Borreras - Fábrica n.º 106		19440		
Almacenes	Almacén - Tejidos		1769711	5040281	1370722645
Clientes	Industria eléctrica localizadora	Aleg	200		
			750		
			14550		
			750		
Fabricación	Tejidos - Fábrica n.º 55		621745		
Depósito de trapos			313915		
Almacenes	Almacén - Tejidos		310260		
Fabricación	Borreras - Fábrica n.º 62				
	n.º 66				
			1261320	1370722645	





Cuentas Acreedoras		Domicilio	Pesetas	Suma diaria Pesetas	TOTALES Pesetas
Del Mayor	Auxiliar				
Fabricación	Hilados = Fabrica n.º 1		12615.20	13707.23645	
Almacenes	Almacén - Espirol		2817.40		
			2589.95		
			82		
Fabricación	Borneras = Fabrica n.º 104		1245.50		
Almacenes	Hilados = " n.º 1		417		
	Almacén - Espirol		552.70		
			11251.80		
Fabricación	Borneras = Fabrica n.º 64		675		
	Einte = " n.º 56		228		
	Borneras = " n.º 76		482		
	" " n.º 76		476.60		
	" " n.º 76		2101.90		
	" " n.º 76		324.25		
	Einte = " n.º 55		7.10		
Almacenes	Almacén - Espirol		2270.10		
	" Hilados		420.250	42437.20	13749663.75
Fabricación	Einte = Fabrica n.º 9		224.40		
	" " n.º 9		695		
	" " n.º 9		707.50		
	" " n.º 9		332.875		
	" " n.º 9		684		
Almacenes	Almacén - Espirol		297		
			10355		
			180		
Fabricación	Einte = Fabrica n.º 9		650		
	" " n.º 9		315		
Almacenes	Almacén - Espirol		11036.80		
			385		
			2475		
			7150		
			24775	1830750	13767971.25
				13767971.25	



Fecha	Asiento N.º	Pasado	Facturas N.ºs	CONCEPTOS	CUENTAS DEUDORAS		Domicilio	
					Del Mayor	Auxiliar		
1937								
Abril 15	116				Clientes			
			2A32	Borra gris		Antonio Martínez	Jesús	Villena - f.e.p.v.
			2A33	Pelo gris trama u.º 100		José Bonán	Pecubales	Albela - f.e.p.v. i. Maraca
			2A34	u.º 100 f. 115		Blasina, Hofort y c.º	Jesús	Barcelona - f.e.p.v.
			2A35	Molina Melina y Molina f. papel		Emilio Baracempe		Alicy
			2A36	Muselina /10		Lupeña Aracil		
			2A37	Pelo gris trama u.º 100		Pedro Borradas	Pecubales	Barcelona - f.e.p.v.
			2A38	bucajada especial		Enrique Abad (el Banco)	Contada	Alicy
			2A39			Hijo de J. Guier	Jesús	Valencia - f.e.p.v.
			2A40	Griscas alq.º y Bristol clavo		Manuel Pérez		
			2A41	bucajada especial		José Martí		Cabarral (Almería) f.e.p.v.
			2A42			Ramón Salt		Valencia - f.e.p.v.
			2A43	Bunta verde 2/3/2/1 unpa patina 63		Indicatos del Vortis (Monte de Piedad)	Contada	Alicy
			2A44	Granañ Kaki algodón u.º 33		Hijo de Luis Sala Soler	Jesús	Novelda - carro
			2A45	Blau lavos		Emilio Bloquell		Villalonga - f.e.p.v.
			2A46	Borde 2.º		José Luis		Valencia - f.e.p.v.
			2A47	2.º		Manuel Pérez		
			2A48	Bastón estam.º 104m		José Luis Bonavent		Alicy
			2A49	Borra repunada q.º A. u.º 4		Ant. Botinau Mateu		Alicante
			2A50	Blau Blauquenda /34-704m		Industria Lluena	Contada	Barcelona - f.e.p.v. i. de f.e.p.v.
			2A51	/75-714m				
			2A52	verde /35-724m				
			2A53	Bil patina calidad 70ft 10-704m		Sociedad General de Liquidat		Valencia - f.e.p.v. i. Villanor
Abril 16	117				Almacenes			
				Blauquenda 10ft u.º 72 contada ind.º de ind.º	Clientes	Alicia - C.º Espiols		
			2A54	Bil patina calidad (70ft)		Hijas al Bonta de		
			2A55	Bunta color negro f. 2/3		José Luis Bardoba, sucesora	Contada	Murcia - Contad. Transportes
			2A56	f. blauquenda		Fernando Navarro Navarro		Novelda -
			2A57	color		Oliver y c.º S. L.		Valencia -
			2A58	Borra carbonizada f. sin carbonizar		Beritè de Lucentación de la casa Piqueras y Marín	Jesús	Guernica - f.e.p.v.
			2A59	Granañ K. azul		Manuel Arceola		Valencia - Contad. Transportes
			2A60			A. Rodríguez delano		
			2A61	Fortunado Blau color f. 1.º		Esteban Castelló		Dosriente - camion



Cuentas Acreedoras		Domicilio	Pesetas	Suma diaria Pesetas	TOTALES Pesetas
Del Mayor	Auxiliar				
				1576497125	
Fabricación	Borreras = Fábrica n° 60		21675		
Almacenes	Almacén - Bilsalos		24615		
			121910		
Fabricación	Hilados = Fábrica n° 1		18325		
Almacenes	Almacén - Ejeidos		92090		
	- Hilados		125165		
Fabricación	Borreras = Fábrica n° 76		176		
	" " " " n° 76		54020		
	" " " " n° 76		141875		
	" " " " n° 76		56060		
	" " " " n° 76		42305		
Almacenes	Almacén - Ejeidos		68750		
	- Hilados		232750		
Fabricación	Borreras = Fábrica n° 106		10950		
	" " " " n° 106		208		
	" " " " n° 106		20920		
Almacenes	Almacén - Ejeidos		704		
	- Hilados		549950		
	- Ejeidos		961750		
			324320		
			588420		
			2239126	5834836	1382621961
Fabricación	Ejeidos = Fábrica n° 22		173685		
Almacenes	Almacén - Ejeidos		A		
			170		
			69580		
			12530		
Fabricación	Borreras = Fábrica n° 103		94060		
Almacenes	Almacén - Ejeidos		58760		
			20755		
Fabricación	Borreras = Fábrica n° 78		246625		
			529710	1382621961	

Fecha	Asiento N.º	Pasado	N.º de cheques Numeros	CONCEPTOS	CUENTAS DEUDORAS		Domicilio		
					Del Mayor	Auxiliar			
1937									
Abril 16	117		2462	Fortunada lista encamada	Clientes	Burique Buzeste y B.º	2005	Bocairente-causón	
			2463	quis y queso 2.º		Comité de Incautación de la casa Figueras y María Costado			Buquena - f.e.p.v.
			2464	Algodón 18/6 Kaki y Aprato F.		Comité de Control Oficial Varis			Alicante
			2465	Kilosa Kaki Form. al w. 35		Bojo de Luis dale Sellar	2005		Novelda - carro
			2466	Alusolina /14		Eugenio Araül			Aleg
			2467	Kaki Form. w. 90		Fábrica colectiva w. 8. (Nueva Ferrera)			Pitáguete
			2468	Kala quis Form. w. 12 (solo Kala)		Pedro Pamplona			Aleg
			2469	Algod. juvenil 2.º w. Kaki y taiter		Simón Sanchez	Costado		Ovil
			2470	Leña fantina 904ms		Bojo de Ant. Biliar	2005		Elbe - Control Transporte
			2471	Kaki - bolot		José Torri			Aleg
			2472	Alusolina /14		Eugenio Araül			
			2473	Aril Kaki algodón w. 14 - 100 g. 140 4ms		Industria del Vestir (Fábrica colectiva)			Villena-causón
			2474	Kala alambre viejo		Ventas al Costado (Ant. Oleina)			Aleg
			2475	Botas blancas oficial w. 20 y quis w. 20		al . (Josi Olivares)			Villajoyosa
Abril 17	118		2476	Borra quis		José Olivares	2005		Valencia - f.e.p.v.
			2477	virutas oscuras y rojal		Alfredo Paraguel			Gandia -
			2478	Cinta colores 100 ufm		Comité de Incautación de la casa Figueras y María Costado			Buquena - f.e.p.v.
			2479	Patón Juglar 1404ms		Comité Morino	2005		Valencia - Control Transporte
			2480	Boniat 8/18 yorra auto 1504ms		Fábrica Socializadora de Barrerías			
			2481	/14		Eugenio Araül			Aleg
			2482	Botas quis w. 2	Vicente Jober Formo	Costado			
			2483	Quis clara algodón	Miguel Vilanova	2005		Alicante - Control Transporte	
			2484	Borra parochia	Vicente Güeis				
			2485	Bater 1.º 2.º - Australia 2.º i. Pabellón 8.	Bojo de Tomás Maigues			Valencia -	
			2486	Delantales extra 2.º - f. A.º	Almucena "El Progreso"				
			2487	1.º	Matías Rubot			Castellón - f.e.p.v.	
			2488	2.º - f. B.º	Enarista Guimón			Alborcón - f.e.p.v.	
			2489	Botas quis w. 14 y 10	Santiago Orero			Valencia - Control Transporte	
			2490	w. 2 - 14 - 10 y 10	Amandor Vicente Güeis			Oribuela -	
			2491	pluma w. 14 y pluma especial w. 6 y 8	Fábrica Portobón			Valencia -	
			2492	quis w. 14	Amadeo Ferrero				

Fecha	Asiento N.º	Pasado	Partidas Números	CONCEPTOS	CUENTAS DEUDORAS		Domicilio
					Del Mayor	Auxiliar	
1937							
Abril 17	118		2493	Vecind. Cambiis A.	Clientes	Hospital de Sanidad Militar	Alegr
			2494	Boque impresor de 175 x 1240		José Genuá Bouas	da Ribá - fe. por.
			2495	Manchones de 90 x 150		Jaime José Camps	
			2496	de 0,67 x 215		Salvador Torres Lombreras	Barcelona - i. Bouas
			2497	de 0,42 x 240		Papeleros Reunidos S.A.	Alegr
			2498	de 0,46 x 257 p. 0,27 x 175		Aut. Bouas	Talencia - fe. por. para
			2499	Visita funeraria		Balleres Socializ. de los Fiestros	- Control Transporte
			2500	div. pasadas n.º ref. 24 - 7094		Dirección General de Seguridad	- fe. por. Castellón
			2501	Borrera especial		Aut. Bautista Mateu	Micante - carr. a Llebe
			2502	Borrera fute		Hijos de Aut. Gilabert	Talencia - fe. por. - p. p.
			2503	Pautalón 2.º 74 x 111 y Casandra 109		Hospital de Sanidad Militar	Alegr
Abril 19	119			Bonafina sub. 1893 de 27 Febrero		Facilio Barasampore	
			2504	Mantas M. 25 y M. 2. Bis		Dirección General de Seguridad	Talencia - fe. por.
			2505	Embudo de Fiel		José Llorente	- fe. por.
			2506	Borra percha		Ventas al por mayor (José Gilabert)	Occantina
			2507	Presur 6 p. 200		Bautista Seguí	Alegr
			2508	q		Quiltes Cortes	
			2509	Botel redalima cruda y color		Hda de José Bouas	Alot - fe. por.
			2510	Boya bacteriana de Santa		Hijos de Aut. Gilabert	Llebe - Control Transporte
			2511	Bañin - Boque - Borrera y Pautalón		Bolsejo Obrero S. L. y Plouas	Madrid
				Boque que n.º 10			
			2512	Vecind. Cambiis A.		Farmacia Colectiva	Alegr
			2513			Hospital Civil de Oliver	
			2514	12 cajas embolaje correspondientes a la fact. n.º 220		Medina, Tomas y C.ª Lda	Alicante
			2515	Secadores lana de 150 x 26 y 150 x 20		Papeleros Reunidos S.A.	Alegr - fe. por. a Tallanys
			2516	Jaquet Blanco - Botas y cuerdas		La Bolsa y Tallanys	Talencia - Control Transporte
			2517	Arco de la lana n.º B. - Borrera 2.º y A.		Hda Vicente Salvador Esteve	
			2518	Borra 2.º		Rafael Corrozo	Occantina - carr.
			2519	Borreras cortadas de 1'40 x 8		Trabajadores de Baicors (1.º y 2.º de n.º 16)	Baivars - Ordinario
			2520	Borreras de lana - Borreras y Borreras perlas		Intendencia Base de los Brigadas Internacionales	Albacete - no camión
Abril 20	120			div. n.º apuntes de fact. n.º 1998 de 14 Marzo	Almacenes	Almacén - Feijólot	



Cuentas Acreedoras		Domicilio	Pesetas	Suma diaria Pesetas	TOTALES Pesetas
Del Mayor	Auxiliar				
Almacenes	Almacén - Bichófilos		2134360	1387106046	
	- Bichófilos		504		
			1674		
			770		
			1053		
			142690		
			447		
			129085		
			1264763		
	- Hilados		280665		
			229835		
	- Bichófilos		140910	5366908	1392472954
Clientes	Sociedad Matas Dominicos	Alegr	310		
Almacenes	Almacén - Bichófilos		8744830		
Fabricación	Hilados = Fabrica n° 1		86105		
	Bichófilos = " n° 24		48		
	Aprestos = " n° 75		1935		
	" n° 75		4485		
	Trapos = " n° 100		423315		
Almacenes	Almacén - Bichófilos		253020		
			1277540		
Fabricación	Borreras = Fabrica n° 102		150		
Almacenes	Almacén - Bichófilos		19230		
			14280		
	- Bichófilos		1080		
			510770		
			9935		
			229995		
Fabricación	Borreras = Fabrica n° 106		20625		
Almacenes	Almacén - Bichófilos		456		
			517732	17180738	1409653692
Clientes	Arnado Peña	Tecla	71460		
				409653692	





# VENTAS

## CUENTAS ACREEDORAS

Del Mayor	Auxiliar	Domicilio	Pesetas	Suma diaria Pesetas	TOTALES Pesetas
Almacenes	Almacén - Ejidos		1217.15	1107653692	
Fabricación	Hilados = Fábrica n.º 79	Arredondo, depl. en la casa de la casa n.º 153	723.95		
Primeras Materias	con 60 cajas		26		
Almacenes	Almacén - Ejidos		9475.20		
Fabricación	Borreras = Fábrica n.º 64		200.05		
Almacenes	Almacén - Ejidos		1199.95		
			4059.20		
			332		
			1785.15		
			85.25		
Fabricación	Borreras = Fábrica n.º 59		297.15		
Almacenes	Almacén - Ejidos		3824.10		
			13082.55		
			591.70		
			534		
			6276.70		
			584.85	4275635	1413929327
			675.25		
Fabricación	Hilados = Fábrica n.º 122		99.15		
	n.º 122		524.65		
Almacenes	Almacén - Ejidos		1095.45		
Fabricación	Borreras = Fábrica n.º 61		4184.50		
Almacenes	Almacén - Ejidos		1550		
			2420		
Fabricación	Tinte = Fábrica n.º 5		1479		
	n.º 5		935		
Almacenes	Almacén - Ejidos		294		
Deposito de trapos			770.40		
Fabricación	Tinte = Fábrica n.º 55		20		
Almacenes	Almacén - Ejidos		600.35		
	- Ejidos		98		
			2015295	1413929327	

Fecha	Asiento N.º	Pasado	Facturas Número	CONCEPTOS	CUENTAS DEUDORAS		Domicilio	
					Del Mayor	Auxiliar		
1957								
Abril 21	121				Clientes			
			2152	Vendas gasa corte y Merced biobiofle		Habitación de Accidentes del Puerto		San Bartol (Valencia) - Control Transportes
			2153	Jute blanqueado		Leon Botin	Contada	Alicante
			2154	Bases varias clases Abtelle jute		Pasela Martines y Romanos	200ts	Habitación casim
			2155	Vendas bambúe D.		Tarunia colectiva		Alicante
			2156	Borrax café natural		Estados Unidos de América		Jumilla - f.e.p.v.
			2157	Vitrina de 2' x 2' con 2 escalones	Quique Aracil		Alicante	
			2158	Palanquilla Lisa/12	Socorro Rojo Internacional - Comité Provincial	Contada	Valencia - f.e.p.v.	
Abril 22	122				Almacenes Clientes			
				Pordant 6 unidades de 2' x 1' x 1' de 1250-1250-1250		Almacén - Pórtales		
			2159	Ferrosol blanco 1' x 4' y 4'		Comité de Luchamiento de la casa Piqueros y María Solé		Guaymas - f.e.p.v.
			2160	Vitrina de blanco 2' x 2' x 2' con 2 escalones		Esteban Bastello		Boisaint - casim
			2161	Borra tricolor ordinaria		Franco Boixosa	Contada	Alicante - f.e.p.v. - Huelva de los Pirineos
			2162	Bombones finos de 10' x 8' x 2'		Papeteria Trull y Sureda	200ts	Valencia - f.e.p.v. al gas
			2163	Borra parthena		Miguel Vilanova		Alicante - Control Transportes
			2164	Xreco B.		Ventas al Contado (Franco Forché)		Alicante
			2165	Mantas blancas extra 2' x 2' y 2' x 2' y 2' x 2'		Brigadas Internacionales - Centro de Permisarios	Contada	Leiria
			2166	Estambre Kaki Lisa		Fort Fovon (32 Kilo XX)	200ts	Alicante
			2167	Blanca extra		Piso de Joaquín Mezquero		Huelva - f.e.p.v.
			2168	Vitrina de 4' x 4' y 4' x 4'		José Sureda		Valencia - f.e.p.v.
			2169	Vitrina de 2' x 2' x 2' con 2 escalones de 1250-1250-1250		Basilio Montañal García	Contada	Alicante - Control Transportes
			2170	Xreco B.		Ventas al Contado (José G. Boté)		Alicante
			2171	Bombones y bombones		Comité local de Refugiados		
			2172	Bombones blancos 1' x 1' - blanco especial 1' x 1' x 1'		Habitación de San Bartol	200ts	Valencia - Control Transportes
			2173	Bombones blancos 1' x 1' x 1'	Luis Masaret		Alicante	
			2174	Algodón M. gran cuarenta y extra 2000g	Casa Vega		Madrid - Huelva	
			2175	Fuente con 2 escalones y 2 escalones, 20' x 2'	Pizarro de Baños		Alicante	
			2176	Kaki posivina 1' x 1' x 1' y 1' x 1' x 1'	Jorge Botas Pérez	Contada		
				Pordant 6 unidades de 2' x 1' x 1' de 1250-1250-1250	Almacén - Pórtales			
				acumulación fact 2147 por error en los precios	Boveras - fábrica n.º 102			
			2177	Borra posivina 1' x 1' x 1'	Dirección General de Seguridad		Valencia - f.e.p.v. - Huelva	
			2178	Borra blanca 1' x 1' x 1'	Cliente D. O. S.	200ts	San Roque - f.e.p.v.	



# VENTAS

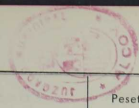

Cuentas Acreedoras		Domicilio	Pesetas	Suma diaria Pesetas	TOTALES Pesetas
Del Mayor	Auxiliar				
Almacenes	Almacén - <i>Arizpikés</i>		20152.95	1139293.37	
Fabricación	Tejidos - <i>Fábrica n.º 22</i>		4141.50		
Almacenes	Almacén - <i>Tejidos</i>		981.75		
	- <i>Arizpikés</i>		68522.20		
	- <i>Arizpikés</i>		221		
	- <i>Arizpikés</i>		1328.20		
Fabricación	Borreras - <i>Fábrica n.º 106</i>		499		
Almacenes	Almacén - <i>Tejidos</i>		1203.05	97680.75	1423694.02
Clientes	Hijo de Luis Sala Lella	Novelata	48.25		
Fabricación	Borreras - <i>Fábrica n.º 68</i>		1080.10		
	n.º 19		928.15		
	n.º 99		2274.45		
Almacenes	Almacén - <i>Tejidos</i>		1195		
Fabricación	Borreras - <i>Fábrica n.º 46</i>		1126		
Almacenes	Almacén - <i>Tejidos</i>		2219		
			2391.50		
	- <i>Arizpikés</i>		204.50		
Fabricación	Borreras - <i>Fábrica n.º 66</i>		1418		
	n.º 68		1762.65		
Almacenes	Almacén - <i>Tejidos</i>		2605.90		
			625.60		
			66.20		
			1579.20		
Fabricación	Borreras - <i>Fábrica n.º 102</i>		260.50		
Almacenes	Almacén - <i>Tejidos</i>		110.50		
			561.60		
Fabricación	Tejidos - <i>Fábrica n.º 27</i>		1764.35		
Almacenes	Almacén - <i>Tejidos</i>		838.25	22926.70	1425991.02
Clientes	Hijo de Luis Sala Lella	Novelata	22.75		
	Paolina Bertolin	Valencia	271.50		
Almacenes	Almacén - <i>Tejidos</i>		220.385		
Fabricación	Borreras - <i>Fábrica n.º 60</i>		1647.70		
			2495.155	425991.02	

Fecha	Asiento N.º	Pasado	Facturas N.º	CONCEPTOS	CUENTAS DEUDORAS		Domicilio	
					Del Mayor	Auxiliar		
1937								
Abril 20	183				Cientes			
			2599	Mantas varias clases y Savil Gamuzas 10x150		Moriana Paviaque	25x15	Alicante - Control transporte
			2590	Quintas varias clases y de taller fact.		Fabrica Española de confecciones Mad d. H.		Madrid -
			2581	Kalki gris y oscuro 70 y 80 cms		Josi Ribera Molina		Bilbao - Ua - f.e. p.v.
			2582	Enfilada gris		Josi Suetes		Valencia -
			2583	Borra virgen extra		Buenique Aracil		Aleop
			2584	Mercadería suavisada		Juan Jesús Albornoz		Murcia - Control transporte
			2585	Pañete café 140 cms		Manuel Arceval		Valencia -
			2586	2 y 2. 140 cms negro y azul		Tomás Borja Ruiz		
			2587	Borra guarda		Ant. Marquis		Benia - f.e. p.v.
			2588	Obisnil 1/4		Buenique Aracil		Aleop
			2589	Branza Kalki algodón n.º 35		Hijos de Luis Sala Keller		Madrid - carr
			2590	Algodón Kalki n.º 30		Mitina de Accionistas del Puerto		Barcelona (Valencia) Control transporte
			2591	Quinta color azul en canchales de borra vir		Camillo Abuita Paul Garcia	Controlado	Alicante - Control transporte
			2592	Abrigos y blusas varias clases		Uda de Juan Gonzalez	25x15	Valencia -
			2593	Enfilada gris		Textiles al Control		
			2594	avil Kalki algodón n.º 35		Sindicato del Vestir (Monte de Piedad)	25x15	Aleop
			2595	Borra botan lana y april lana		Josi Novargues		Alicante - f.e. p.v.
			2596			Ramón Jordá		
			2597	extra y ganda		Josi Cortell		Benijayá - f.e. p.v.
			2598	Mantas claus		Sindicato del Feltro		Aleop
			2599	Borra carbonizada y sin carbonizar		Comité de Juan Garcia de la casa Piqueros y Marín	25x15	Burgos - f.e. p.v.
			2600	Fresco 8.		Textiles al Control (Al Campesinos Navarro)		Valencia
			2601	Bonchevris de 160 x 170		Uda de Joaquín Escatllar	25x15	Gerona - f.e. p.v.
			2602	de 130 x 1850		Juan Mora		La Ribá
			2603	avil Kalki algodón n.º 4 - 70 cms		Junta de Compras de Material del Ministerio de la Guerra		Valencia - Sal - al taller de distribución de H. H.
			2604	Acido acetico 80%		Roberto Camps Mora	25x15	Aleop
			2605	Mantas n.º 7 bis		Compañía Vasca m.ºs Madrid, Zaragoza y Alicante	Controlado	Madrid - f.e. p.v. y Alicante
			2606	Abrijo de serie 226		Rojas y Buiceses	25x15	Valencia - Control transporte
			2607	Brofos yute		Comisio Baja siempre		Aleop
			2608	Brofos Pamplona		Industrias Asociadas de Hijaletoria, Fontanar y Robionel	Controlado	
			2609	Mantas n.º 26 y M. 13	Proveedores Cientes	Dirección General de Seguridad		Valencia - f.e. p.v.

# VENTAS



Cuentas Acreedoras		Domicilio	Pesetas	Suma diaria Pesetas	TOTALES Pesetas
Del Mayor	Auxiliar				
Almacenes	Almacén - Ejeidos		24951,55	4435991072	
			4747,30		
			10626415		
Fabricación	Borreras - Fabrica n. 104		416,50		
	n. 60		1212,85		
Almacenes	Almacén - Ejeidos		2475,00		
			51725		
		Acumul. de p. de vend. iguena art. 129	24415		
			855,20		
Fabricación	Borreras - Fabrica n. 104		351,20		
Almacenes	Almacén - Ejeidos		2116,80		
	- Helantes		5273,50		
	- Mandriles		427,85		
	- Ejeidos		1955,00		
			2428025		
Fabricación	Borreras - Fabrica n. 26		214,00		
Almacenes	Almacén - Ejeidos		332,55		
Fabricación	Borreras - Fabrica n. 106		141,60		
	n. 106		160,60		
	n. 60		459,25		
	n. 67		2000		
	n. 103		1555,50	17795045	1443786117
Almacenes	Almacén - Ejeidos	Acumul. de p. de vend. iguena art. 129	90		
		n. 128.	1823		
			1002,20		
			7288494		
Fabricación	Borreras - Fabrica n. 64		160		
Almacenes	Almacén - Ejeidos		1741		
			571,20		
Depósito de Crapos			467,50		
			15		
Almacenes	Almacén - Ejeidos		20291,80		
			11025274	443786117	

Fecha	Asiento N.º	Pasado	Facturas N.º	CONCEPTOS	CUENTAS DEUDORAS		Domicilio		
					Del Mayor	Auxiliar			
1939									
Abril	24	124		2610	Clientes	H. Aut. Topi	2000	Picasent - f. e. p. i. lla	
			2611	de la casa de extra 2: A. y B.		Fornis Palazén		Valencia - Control Transporte	
			2612	Entremonte para amarrillo 60 pms		Forsteria Godolba		Misares - f. e. p. i.	
			2613	Lista clara 1:		Esteban Bastella		Bocairate - camión	
			2614	Lista color negro q. 235		Bonafin Godolba, Lucerna	Contado	Almeria - Control Transporte	
			2615	Lista 1 q. 2-15-7 y 20		J. I. b. S. P. (Jocón Guerra)		Olba	
			2616	Entrep. para 1: 1/2 x 1/2		Grupo Municipal de Departamento de Sanidad y Asistencia Social		Alcay - Hotel Hospital Socin - H. Hosp.	
			2617	Retal para Kette		Franco Topi (Control Obrero de G. E.)		Alcaer de Planes	
			2618	Argencia para 1: 2: 3: 4: 5: 6: 7: 8: 9: 10: 11: 12: 13: 14: 15: 16: 17: 18: 19: 20: 21: 22: 23: 24: 25: 26: 27: 28: 29: 30: 31: 32: 33: 34: 35: 36: 37: 38: 39: 40: 41: 42: 43: 44: 45: 46: 47: 48: 49: 50: 51: 52: 53: 54: 55: 56: 57: 58: 59: 60: 61: 62: 63: 64: 65: 66: 67: 68: 69: 70: 71: 72: 73: 74: 75: 76: 77: 78: 79: 80: 81: 82: 83: 84: 85: 86: 87: 88: 89: 90: 91: 92: 93: 94: 95: 96: 97: 98: 99: 100:		Clientes	Ventas al Bontado (Luis Sánchez)		Madrid
			2619	Kaki - bolso		José Ferrí	2000	Alcay	
			2620	Encabron de 1/2 x 8	Trabajadores de Baños (1.º Colectiva n.º 16)		Baños-ordinales		
Abril	26	125		2621	Almacenes	Almacén - Vila de			
				2622		- Bejidos			
				2623	Clientes	Farmacia Militar de la D. D. Socin		Valencia - f. e. p. i.	
				2624		H. de la casa de extra 2: A. y B.	2000	Control Transporte	
				2625		Amarrillo directo solido q. R.	Hija de Muriel Gil R.ºº		Albaida
				2626		Retal color 1:	Ventas al Bontado (Brigada Mixta 111)		Alcay
				2627		Bontas epiz n.º 12	Sindicato del Vestir (Monte de Piedad)	2000	
				2628		Entremonte lista encarnada	Esteban Bastella	2000	Bocairate - camión
				2629		Truco 6.	Ventas al Bontado (Miquel Sempere)		Alcay
				2630			Ventas al Bontado (B. Cases - H. H. Cases)		
				2631			al . (Rafael Olcina)		
				2632			al . (Pom.º Pons)		
				2633			al . (Llor)		
				2634			al . (Miquel Gibert)		
				2635			al . (Luis Sempere)		
				2636			H. de la casa de extra 2: A. y B.	Contado	Alcaer
				2637			Hospital de Sanidad Militar	2000	Alcay
				2638			Ventas al Bontado		
				2639			Bontas Sempere	2000	Alcay
				2640		de la Botón	Contado		



Cuentas Acreedoras		Domicilio	Pesetas	Suma diaria Pesetas	TOTALES Pesetas
Del Mayor	Auxiliar				
Almacenes	Almacén - Bilbao		11025374	145786117	
	- Ejeidos		42775		
			37250		
Fabricación Almacenes	Borreras - Fábrica n.º 61		16228		
	Almacén - Ejeidos		242670		
			40350		
			1482770		
			18		
Fabricación Almacenes	Expos = Fábrica n.º 100		252210		
	Almacén - Ejeidos		39940		
			403120		
			456	13640094	1457426211
Clientes	Mojos de sub. Julia	Valencia	200		
	Salles Distribuidor lastres (cuarta 1)	Aleg	5850		
Almacenes	Almacén - Biskayitas		2855		
	- Ejeidos		582090		
Fabricación	Tinte = Fábrica n.º 55		23		
	Expos = " n.º 100		8		
	Borreras = " n.º 102		715		
	" n.º 69		242665		
Almacenes	Almacén - Ejeidos		3315		
	"		2215		
	"		5215		
	"		6630		
	"		2215		
	"		2515		
	"		2315		
	"		2515		
	" - Biskayitas		236		
	- Ejeidos		14115		
Fabricación	Ejeidos = Fábrica n.º 22		91805		
	" n.º 22		42150		
			1429475	1457426211	

Fecha	Asiento N.º	Pasado	Facturas N.º y Montos	CONCEPTOS	CUENTAS DEUDORAS		Domicilio	
					Del Mayor	Auxiliar		
1937								
Abril 26	125	P	2639	Alcova clásica y Fructaria 100 pes	Clientes	Hijos de Ant. Gbilar	2639	blébe - Central Transport
			2640	Molin. 1.º - Brevit 2.º - Brevit 3.º y Fructaria 2.º		Hijos de Epifania Marcos		Madrid
Abril 27	126			Importe 13 cajal maderas a los 100 pes de un a p. 2599	Almacenes	Alvarado - Bijiolo		
			2641	Clavos barra fricolas sin sacar	Clientes	Sindicato del Kiebro	Contada	Alcoy
			2642	Alcova granata usapa. seq.		Aut.º Gra. des Urvis	2642	Alcoy - Del Espirito de blébe
			2643			Manuel Buenaventura Saugustin		
			2644	Forruza requemada		Hijos de Jori Més Bira		blébe - . . .
			2645	Algodón 12 1/2 escuadrado y azul Bot		Manuel Botella		Alcoy
			2646	Alcova fructaria		Ventas al Contado		
			2647	Paño color usapa 18 ufus Botón 24		Man.º Baier	Contada	Alicante - correo
			2648	Maderas algarob. extra 2 ramp		Ventas al Contado (Marina Erolis)		Alcoy
			2649	Forruza requemada		Hijos de Vila de J. Maria	2649	blébe - Del Espirito
			2650			Hijos de M. Luenga		
			2651	Aril Kaki u.º 2		Ventas al Contado (Rafael Pastor)		Alcoy
			2652	Argentino 1/4		al . . .		
			2653	Fresco 1.º		al . . . (Gaus y Pira)		Alcoy
			2654			al . . . (Juanada Barbenell)		
		P	2655	Bornis rojos 1.º - 2.º clavos y económica		Jori Luengas	2655	Valencia - f.º p.º v.º
			2656	Bucaniana Especial		Aut.º Arual		Jandia - . . .
			2657	q.º Fricolas clavo		Juan Juan Guir		
			2658			Feris Faust		
			2659			José Costa		Alvarado - . . .
			2660			Jori Soler		Jandia - . . .
			2661			Joaquín Mora		
			2662	Madera 2.º		Benigno Arual		Alcoy
			2663	Borra viranos rojos 1.º		Alfredo Forraquel		Jandia - f.º p.º v.º
			2664	Carbonato de Sosa		Man.º Alapis		Alcoy
			2665	Bornes gris u.º 2		Balleros Socializados de Barrocelal		Valencia - Central Transport
			2666	Fruta 12 ufus		Manuel Baier		Sevilla - f.º p.º v.º via Mora
			2667	Forruza 3.º u.º 1		Ventas al Contado (Benigno Bellón)		Alcoy
			2668	Paño varios retas		Marcos Gil de H.º	2668	Albaida - f.º p.º v.º



Cuentas Acreedoras		Domicilio	Pesetas	Suma diaria Pesetas	TOTALES Pesetas
Del Mayor	Auxiliar				
Almacenes	Almacén - Fajitas		1439475	14574262.11	
			355305		
			1217915	3010695	14604369.06
Clientes	Mariano Paviagua	Alicante	4740		
Fabricación	Borreras = Fabrica n. 64		60		
Almacenes	Almacén - Fajitas		36855		
	- Hilados		34905		
			81940		
Fabricación	Finte = Fabrica n. 55		128540		
Almacenes	Almacén - Fajitas		8025		
			1045		
			5135		
	- Hilados		49985		
			12835		
	- Fajitas		27		
			5640		
			6630		
			13260		
Fabricación	Borreras = Fabrica n. 99		221045		
	" " n. 76		47940		
	" " n. 76		93345		
	" " n. 76		106325		
	" " n. 76		75480		
	" " n. 76		64040		
	" " n. 76		61660		
	" " n. 106		25150		
	" " n. 99		36725		
Impresos - Materias	Colorantes, Brocas y Descuadrante,		19000		
Fabricación	Borreras = Fabrica n. 102		217840		
Almacenes	Almacén - Fajitas		37560		
	- Hilados		170		
			18630		
			3340525	14604369.06	

Fecha	Asiento N.º	Pasado	Facturas Numeradas	CONCEPTOS	CUENTAS DEUDORAS		Domicilio	
					Del Mayor	Auxiliar		
1937								
Abril 27	126	P	2669	Unif. puros	Clientes Fabricación Clientes	Junta de Compras de Material del Ministerio de la Guerra	Talencia - f.e.g.v.	
Abril 28	127			2670		Unif. puros en fact. 2462 del 16 corete	Borreras - Fabrica n.º 69	
"	127			2671		Alpargatas canvas - canvas canvas - Alp. gule - canvas y trapacho	Basilio Basasempere	Alcoy
"	"			2672		Bolchonetes - bolchonetes y Almohadadas	Brigada Mixta 111º	
"	"			2673		Grís	Fort Oliver	Prad - Talencia - f.e.g.v.
"	"			2674		Mercurio algodón 40/4 y 60/4	Rejo de Vicente Mayo Bandala	Brovillente - orduñania
"	"			2675		Yudas caudric y fasa corriente	Ventas al botado (Fabrica de Tabaca - 3º sección)	locantina
"	"			2676		" " " " " " " "	" " (Hospital de Sangre)	
"	"			2677		Damiles varios	" " (Rafael Gibort)	Alcoy
"	"			2678		Torajo de limpieza	Industrias Electricas Socializadas	
"	"	P	2679	Junal 18/4 varios	Devedores Clientes	Enabajadores de Balcón (Fabrica bobativa n.º 1)	Batons - Orduñania	
"	"			2679		Algodón 20/4 Kaki	Rejo de Luis Sala Sellar	Novelda - Garrotero
"	"			2680		Sodalina beige	Higuel Pasa	Alcoy
"	"			2681		Alparga y sodalina colores	Ramon Cabrera	
"	"			2682		Porra torajo orduñania	Ventas al botado (Aut. Fars)	locantina
"	"			2683		Yanos gris - blanco lista y extra y unidades	Gobernador General de Asturias - Apartamento de Bourvic	Gijón - via maritima Alicante
"	"			2684		Bobinet 2º/15 y 3º bobinet 3º/18	Furgueta Brasil	Alcoy
"	"			2685		Yanco 2º	Ventas al botado (Agustin Soler)	
"	"			2686		" 2º	" " (Escudra)	
"	"			2687		Muselina /14	Lojara y Guizars	Talencia - Aut. Transporte
"	"		2688	Bubano /14	Vicente Miró	Alcira - f.e.g.v.		
"	"		2689	Kaki gamarra n.º 3	Porra Pastor Porra	Alcoy		
"	"		2690	Granate n.º 95	Fort Rojo Tabanera	Alcudia de Propios - f.e.g.v.		
"	"		2691	Una botella canvas de 150 Kg fuerza	Brigada Mixta 111º (Intendencia)	Alcoy		
"	"		2692	Bolchonetes y bolchonetes	Hospital Militar	Fortuna - f.e.g.v.		
Abril 29	128			Ampliación fact. 146 por duplicidad	Almacenes Clientes	Almacén - Cejibol		
"	"			2600 por poner a Obispo cliente				
"	"		2693	Acido sulfúrico		Industrias Pasa y Rico Socializadas	Alcoy	
"	"		2694	Polvo algodón y seda 74/100		Tala de Pedro Mastuer	Ybi	
"	"		2695	Pasta forro 2º nueva ja		Rejos de Manuel Lucerga	Blanca - del Depósito	
"	"		2696	Botón K. unpa y forro del corral 140/100		Manuel Forres Quimera	"	



Cuentas Acreedoras		Domicilio	Totales	
Del Mayor	Auxiliar		Pesetas	Pesetas
Almacenes	Almacén - Ejidos	Bocairaut	3340 f 25	14608269.06
Clientes	Banque Beneficte f 6 <sup>o</sup>		2055688	5376213
Deposito de Trapos			4920	
Almacenes	Almacén - Ejidos		163755	
Fabricación	Borreras = Fabrica n. 60		12045	
	Finta = Fabrica n. 54		18445	
Almacenes	Almacén - Michoacán		42750	
			7845	
Primeras Materias	caus		7845	
Deposito de Trapos			14	
Fabricación	Finta = Fabrica n. 9	750		
	" " n. 9	633		
	" " n. 5	45975		
	" " n. 5	31		
	" " n. 5	16650		
Almacenes	Borreras = " n. 99	45		
	Almacén - Ejidos	1622478		
	" "	872775		
	" "	6630		
	" "	63		
	" "	465020		
	" "	73815		
	" "	47880		
	" "	78140		
	" - fabrica del	125		
Fabricación	Aprestos = Fabrica n. 124	669185	4272072	
Almacenes	Almacén - Ejidos		14700862.12	
Clientes	Ventas al Contado	114		
	" al (Manzanera Nuevo)	90		
Fabricación	Borreras = Fabrica n. 46	79		
Almacenes	Almacén - Ejidos	24125		
	" "	20		
	" "	122010		
	" "	167025	14700862.12	

Fecha	Asiento N.º	Pasado	Facturas Números	CONCEPTOS	CUENTAS DEUDORAS		Domicilio	
					Del Mayor	Auxiliar		
1934								
Abril 29	128				Cientes			
			2697	Rapón algodón 40%ms		José Ramón Arcuis	2000	Elche - del deporte
			2698			Hijo de Agust. Bichar		
			2699	Dista encarnada		Hijos de Fran.º María Pérez		Ouil - su camion
				Asuente 5 p/o para compensación tropo		de		
			2700	Kilo blanca extra		Hijo de Joaquín Mesquero		Murcia - f.e.p.v.
			2701	Esitirado gris		José Sevostri		Valencia - f.e.p.v.
			2702	Kilo mezcla celeste		H. Agust. Bisi		Picasent - " de la
			2703	Blanca 2=		Esteban Bastello		Bocairente - camion
				Asuente 5 p/o para compensación tropo				
			2704	Borra gris		José M.º Pérez		Cabasil - f.e.p.v.
			2705			Nicante Alépis		Valencia - "
			2706			Jaime Vives		"
			2707			José Gámez		"
			2708	lana porcha		Fran.º Ramón		Aleog
			2709	Esus 1= y A.		Gonzalo Benavent		"
			2710	Blanca tramo Kaki alpá u=33		Hijo de Luis Sala Jeller		Novelda - carro
			2711	Curbau		Hijos al Boute de (Juanes Barbuell)		Aleog
			2712	Estam bre 6.		" al (Benijo Escarimica)		Elche
			2713	Esitirado blanca primavera		Esteban Bastello	2000	Bocairente - camion
			2714	Borra varios colores		Hija de Juan José Páner		" - camion
				Asuente 5 p/o para compensación tropo		de		
			2715	Puerron Kaki - Boute laves y bandes		Valencia - Base de las Brigadas Internacionales		Alicante - en su camion
				Amalación part 2585 por densi= que en 2=202 por densidad con h= 2106				
Abril 30	129				Almacenes			
			2716	Kiloro capiales, calado y chatarra	Fabricación	Almacén - Esidos		
			2717	Kaki patencia u=5-140 y 40%ms	Cientes	Esidos = fábrica u=5		
			2718	Dista color blanco calado 11/12 ufu		Gasimiro Borbi		Aleog
			2719	Serecacia		Jorge Pastor Pérez	Contado	
			2720	Algodón corte blanco y negro 60%ms		Embajadores de Baricoms (F.º Colectiva 13)		Baricoms
			2721	Dista blancu calado	Provedores	Industrias Socializadas de Barpietun		Aleog
			2722	Esitirado gris y blanco 2=	Cientes	Hija de Luis Bernabén	2000	Alicante - Central Transporte
						Comité de Recaudación de la casa Piqueros y Marín del		Buquera - f.e.p.v.
						de de la . . . . .		f.e.p.v.



Cuentas Acreedoras		Domicilio	Pesetas	Suma diaria Pesetas	TOTALES Pesetas
Del Mayor	Auxiliar				
Almacenes	Almacén - Ejiados		1670 25	14700 862 1/2	
			364 25		
Fabricación	Borreras = Fábrica n.º 78		1915		
Depósito de trapos			108 00		
Almacenes	Almacén - B. Carlos		530		
Fabricación	Kilados = Fábrica n.º 1		2384 70		
Almacenes	Almacén - Kilados		1156 60		
Fabricación	Borreras = Fábrica n.º 61		1247		
Depósito de trapos			1539 45		
Fabricación	Borreras = Fábrica n.º 106		76 05		
	" " n.º 106		174 25		
	" " n.º 106		405 75		
	" " n.º 106		351 05		
	" " n.º 106		317 05		
	" " n.º 78		215 05		
Almacenes	Almacén - Ejiados		824 50		
	" - Kilados		1312 80		
	" - Ejiados		29		
Fabricación	Borreras = Fábrica n.º 104		90		
	" " n.º 63		919		
Depósito de trapos			2128		
Almacenes	Almacén - Ejiados		106 40		
Clientes	Manuel Arceola	Valencia	67814 80	85040 45	14785702 57
	Fertil Albert Boza	Albacete	244 15		
Fabricación	Ejiados = Fábrica n.º 11		63		
Almacenes	Almacén - Ejiados		984 5		
			1690 85		
Fabricación	Ejiados = Fábrica n.º 11		206 15		
Almacenes	Almacén - Ejiados		59 60		
Fabricación	Borreras = Fábrica n.º 104		278		
	" " n.º 63		395		
			1302 55		
			4122 40	14785702 57	

Fecha	Asiento N.º	Pasado	Facturas Numeros	CONCEPTOS	CUENTAS DEUDORAS		Domicilio
					Del Mayor	Auxiliar	
1937							
Abril	30	129			Clientes		
"	"	"	2722	Borra gris	José Irujo	Deuda	Valencia - f.e.p.v.
"	"	"	2723	Frasco B.	Ventas al contado (Miguel Pasa)		Alcoy
"	"	"	2724	Una caja caudales	Sindicato del Vestir (Monte de Piedad)		"
"	"	"	2725	Envil Karbi algodón u=4-70 fus	Fuente de Compras de Material del Ministerio de la Guerra		Valencia
"	"	"	2726	Quince varas de seda y de seda de fact.	Boujejo Obrero casa Rojas	Deuda	Madrid - Contad. Transporte
"	"	"	2727	Borra re quemada	Hijo de José Más Díez		Elche - del Depósito
"	"	"	2728	"	Hijo de Pita de J. Maciá		"
"	"	"	2729	"	José Martínez Sari		"
"	"	"	2730	"	Auto Costasio Moten		Alicante - de Elche
"	"	"	2731	Una clásica 70 fus	Joaquín Costello		Villavieja - f.e.p.v. via Bitchy
"	"	"	2732	"	Hijo de Ant. Bbilar		Elche - Contad. Transporte
"	"	"	2733	Grupa tricolor	Salvador Hever		Valencia - "
"	"	"		Incremento 5 pps para compensación tropo			"
"	"	"	2734	Palomilla Lisa	Socorro Rojo Internacional		- f.e.p.v.
"	"	"	2735	Envil algodón u=2-70 fus	Ventas al contado (B. Basabuerca)		Alcoy - f.e.p.v. a Basual Martínez
"	"	"	2736	Una Blanca 1- u=642	Pedro Pausola	Deuda	"
"	"	"	2737	Borra lana	Bonificación de presentación de la casa Piqueros y Manu		Viguera - f.e.p.v.
"	"	"	2738	Botas negras, baberoles y Kumbas	Brigadas Internacionales - Centro de Permisuonarios	Contado	Valencia
"	"	"	2739	Frasco B.	Ventas al contado (Moronich)		Alcoy
"	"	"	2740	Urdimbre negro u=69	Hijo de Joaquín Mosquera	Deuda	Valencia - f.e.p.v.
"	"	"	2741	Buchuras de 155X10	La Claviana		Castellón - f.e.p.v.
"	"	"	2742	Bonavit 2º 1/2	Burgués Brasil		Alcoy
"	"	"	2743	Caril lino lote 57	Hijo de Juan José Bañer		Rockivente - ord. Babilon
"	"	"		Incremento 5 pps para compensación tropo			"
"	"	"	2744	Botas blancas 2º	Esteban Costello		"
"	"	"	2745	Envil parrina calidad 7 ord 14	Dirección General de Seguridad		Valencia - f.e.p.v. a Costa del
"	"	"	2746	Manos Ubriguinas 5º Negra	Hijo de Gasparino Morino	Deuda	Malaga - f.e.p.v.
"	"	"	2747	Botas gris u= 12	Juan Fines		Granada -
"	"	"	2748	" u= 12	Miguel Reig		Valencia - Contad. Transporte
"	"	"	2749	Manos Ubriguinas 5º - 4º negro p.b. y dorado 1/2	Don Isidro Guisarro	Contado	Torre de Juan Abad - f.e.p.v. a Pilepato
"	"	"	2750	Una botas	Ventas al contado (Moronich)		Alcoy



CUENTAS ACREEDORAS		Domicilio	Pesetas	Suma diaria Pesetas	TOTALES Pesetas
Del Mayor	Auxiliar				
Fabricación	Borneras - Fábrica n° 62		412240	1478590255	
Almacenes	Almacén - Tejidos		91885		
Fabricación	Tejidos - Fábrica n° 13		4420		
Almacenes	Almacén - Tejidos		100		
"	" - Hilados		7150849		
"	"		1568260		
"	"		1853		
"	"		192440		
"	"		30260		
"	"		1836		
"	" - Tejidos		62140		
"	"		123835		
Fabricación	Borneras - Fábrica n° 104		56450		
Depósito de trapos	Almacén - Tejidos		1760		
Almacenes	"		176920		
"	"		6020		
"	"		2872		
Primeras Materias	Borneras - Fábrica n° 103		125090		
Fabricación	Almacén - Tejidos		523825		
Almacenes	"		45		
"	" - Hilados		94655		
"	" - Tejidos		1755		
"	"		295055		
Fabricación	Borneras - Fábrica n° 19	Atarés - 21 Marzo 12,248,640/11	221780		
Depósito de trapos	"	" - 20 Abril 14,948,790/24	16090		
Fabricación	Borneras - Fábrica n° 19	Tachonada a Abril - 1,701,149/23	57725		
Almacenes	Almacén - Tejidos		3726363		
"	"	Contratado a Abril 3,922,655/69	21250		
"	"	" - Junio 4,742,662/77	50		
"	"	" - Febrero 2,016,128/24	15515		
"	"	" - Marzo 2,520,742/65	12520		
Fabricación	Borneras - Fábrica n° 102	" - Abril 702,149/23	90	19988767	1494579024
Almacenes	Almacén - Tejidos				
Fabricación	Trapos - Fábrica n° 112	Total 14,745,790/24		1494579024	

Fecha	Asiento N.º	Pasado	Facturas Números	CONCEPTOS	CUENTAS DEUDORAS		Domicilio	
					Del Mayor	Auxiliar		
1927								
Mayo 1.º	120		2751	Montes n.º 7 Bis	Clientes	Compañía Ferrocarriles Madrid, Zaragoza y Alicante	Madrid - f.e.g.v.	
			2752	Barbante de rosa rosary		Franc. d'Alpís		Alicy
			2753	Botivado Blanca 1.º		Salvador Alcover		Valencia - Control Transportes
				Remente 3 pps para compensación trépano				
			2754	Navilla Pa. y ferromías		Consejo de Economía Local		Elche - Ord.ª de la
			2755	Vicencia azul 10.		A. Rodríguez Solans		Valencia - Control Transportes
			2756	Algodón 24 1/2 azul		José Talló Esteve		Autenticante
			2757	Bata color negro y blanca de		Fernando Navarro Navarro	Control de	Novelda - Control Transportes
			2758	Trama negra n.º 70		Textil Dabot	2.º 1.º	Barcelona - f.e.p.v.
			2759	Mapa y parte de las		Consejo de Economía Local		Elche - Control Transportes
			2760	Bombones de 140 x 8		Trabajadores de Baiños (F.ª Colectiva n.º 16)		Batiers - Ord.ª
			2761	de 136 x 7		Miguel Mata rodona		Alicy
			2762	Blanca torzal		Arturo Pascual Marín		Valencia - Control Transportes
			2763	Bombones - Montañas - Recip. - Partes y recambios - Juchitán		Papelera Española S.ª		Madrid - Control Transportes 1.º B.ª P.ª Valencia
			2764	Lana 0.º y blanca	Fernando Valiente Ferrández		Murcia - Luis Múñiz	
			2765	Montes Montaña	Vicente Flores Oliver		Valencia - Control Transportes	
			2766	Botivamento para casavilla 60 pps	Aurora Ruiz	Control de	Bellín - f.e.g.v.	
Mayo 2	121		2767	Bombones de 115 x 10	Papelera Reunidas S.ª		Alicy - f.e.p.v. - Vithanga	
			2768	Cazadores Paño Kaki	Vistas al Costado (2.ª Brigada Mixta)		Madrid	
			2769	Jute blanqueado	Alfonso Botón	Control de	Alicy	
			2770	Lana Bondal 70 pps	Vicente Sansano Facell S.ª	2.º 1.º	Elche - Pástor Miguel	
			2771	Vendas gasa corte y superior de medidas	Farmacía Militar de la 3.ª División		Valencia - f.e.g.v.	
			2772	Paño blanco extra	Hijos de Joaquín Mosquera	2.º 1.º	Murcia - f.e.p.v.	
			2773	Pavos	A.ª P.ª (Bis)	Control de	Pozoblanco - f.e.g.v. - Murcienses	
			2774	Uniforme oficial confeccionado para 119 hombres				
Mayo 4	122			Recip. - Scajes embalgajes manta - 2579 del 23 del	Almacenes Clientes	Almacén - Bajolós		
			2775	Estambre Kaki lino		Vda. de Cecilia Valor (Sombrovia)		Alicy
			2776	Botivado gris		Jose Sevoste	2.º 1.º	Valencia - f.e.p.v.
			2777	Paño Kaki trama al.º 33		Hijos de Luis Sala Sella		Novelda - Carro
			2778	Kaki paño n.º 9.º 70 pps		Sindicato del Vestir (Hijos de Esteban Pastor)		Alicy
			2779	Botas gris n.º 18		Cooperativas Socializadas		



Cuentas Acreedoras		Domicilio	Pesetas	Suma diaria Pesetas	TOTALES Pesetas
Del Mayor	Auxiliar				
				1494579024	
Almacenes	Aluacín - Tejidos		2472		
Primeras Materias	Botonantes - Brogas y Descuadrantes		4890		
Fabricación	Botoneros = Fabrica n.º 78		42435		
Depósito de trapos			21		
Almacenes	Aluacín - Tejidos		1800745		
			21745		
Fabricación	Fuete = Fabrica n.º 55		17160		
Almacenes	Aluacín - Tejidos		76930		
	" - Hilados		95575		
	" - Tejidos		3343320		
	" - "		156		
	" - "		960		
	" - Hilados		87295		
	" - Tejidos		1647940		
	" - "		83810		
	" - "		701		
	" - "		9125	8125270	1502704274
	" - "		320040		
	" - "		2268780		
Fabricación	Tejidos = Fabrica n.º 22		62625		
Almacenes	Aluacín - Tejidos		14360		
	" - Hilados		5240		
	" - Hilados		231040		
	" - Tejidos		3528525		
			14710	6994220	1509698574
Clientes	Mariano Paniagua	Alicante	4240		
Almacenes	Aluacín - Tejidos	Trampasa - 22 Tejidos Hilados	7250		
Fabricación	Botoneros = Fabrica n.º 66		238945		
Almacenes	Aluacín - Hilados		717150		
	" - Tejidos		34360		
Fabricación	Botoneros = Fabrica n.º 102		5720		
			992425	1509698574	

Fecha	Asiento N.º	Pasado	Facturas (Numeros)	CONCEPTOS	CUENTAS DEUDORAS		Domicilio
					Del Mayor	Auxiliar	
1957							
Mayo H	132				Clientes		
			2478	Boatas apris n.º 6	Felia Morino	Boatas	La Lencia - Control Transportes
			24781	Pris clava algodon	Manuel Perez		- fe. p. v.
				Monente 8 p.º compensacion trajo Francia			
			24782	Pris clava algodon y tricolor clava	José Martí		Labanal (Valencia) fe. p. v.
				Monente 8 p.º compensacion trajo Francia			
			24783	Cardas e hilar n.º 6/4	Sindicato del Arte Textil - Industrias colectivizadas		Elbece
			24784	Lasilla traja - traja 2 - 140 y 70 y 140/4	Gonzalo Beaumont		Alcap
			24785	Obeniot 2-	Jorge Pastor Perez	Contado	
			24786	Goneros varios clases patencia	Comisja Obrera Beneficencia Madrid		Madrid
			24787	Boatas apris n.º 6 y 8	Sindicato del Vestir U. G. E.		
			24788	Aril patencia cantidad 4 ref. 14	Direccion General de Seguridad		Valencia - fe. p. v. Villanov
			24789	Arbitrios de 205 x 550	Gregorio Molera	Boatas	Patencia - fe. p. v.
			24790	Arbitrio traja 70 y 140 y 4us	Ant. Manuel Orts		Elbece - Control Transportes
			24791	Algodon Nalki	Ramón Barbera		Alcap
			24792	Aril 18 1/2 varios	Trabajadores de Baños (F.º Colectiva n.º 1)		Alcap - Colmenar
			24793	Algodon 24 1/2 blanco	Manuel Botella		Alcap
			24794	do 70 Nalki	Hijo de Luis Sala Feller		Alcala - Paos
			24795	64 blanco y 1/4 blanco	Comun. Ariztians		Benigarrun - fe.
			24796	Hilo negro t. n.º 185 - cantidad 8122	Joaquín Ripoll	Contado	Alcap
			24797	Patencia Kuvenerana	Ventas al Contado (Vicente Mira)		Fijona
Mayo J	133				al		
			24798	Arna factoria A. y B.	Fran.º d'Alpis	Boatas	Alcap
			24799	Losa caustica	Ventas al Contado		
			2800	Patris varios clases	Arna de Ariztians		La Ribera - Lencia
			2801	Arbitrios 2 0/2	Ventas al Contado (Lorenzo Sempere)		Elbece
			2802	Estambre 6.	Manuel Marc Real	Contado	Villanov - fe. p. v.
			2803	Aril patencia n.º 5 - 140 y 70 y 4us	Manuel Perez	Boatas	La Lencia - fe. p. v.
			2804	Arbitrios de blanco 2-	Lola San Borobla, Sucesora	Contado	Arna - Control Transportes
			2805	Arbitrio color negro 24 1/2 us	Hijos de Jacinto Ferrí	Boatas	Arna - fe. p. v. Lencia
			2806	Arbitrios varios factoria algodon 20 1/2 y 12 1/2	Arbitrios 4 2-		Barbarin - fe. p. v. Arna
			2807	Arbitrios de 20 1/2 x 0 265 dur interior	Fran.º d'Alpis		Alcap
			2808	Losa caustica			





Cuentas Acreedoras		Domicilio	Pesetas	Suma diaria Pesetas	TOTALES Pesetas
Del Mayor	Auxiliar				
Fabricación	Boneras = Fabrica n.º 102		992425	169698574	
	" " n.º 46		204		
Depósito de trapos			91450		
Fabricación	Boneras = Fabrica n.º 46		1070		
Depósito de trapos			95610		
Fabricación	Ejidos = Fabrica n.º 22		4409		
Almacenes	Almacén - Ejidos		32725		
			127390		
			377730		
			4466425		
Fabricación	Boneras = Fabrica n.º 102		47359		
Almacenes	Almacén - Ejidos		2948472		
"	"		1159		
			570390		
Fabricación	Finte = Fabrica n.º 9		102		
"	" " n.º 5		221479		
"	" " n.º 5		26		
"	" " n.º 5		129410		
"	" " n.º 5		40990		
Almacenes	Almacén - Ejidos		35149		
"	" - Ejidos		12880	13748097	1523446671
			68425		
Fabricación	Boneras = Fabrica n.º 64		4640		
Almacenes	Almacén - Ejidos		87970		
			1109440		
			90		
			3990810		
			18420		
Fabricación	Boneras = Fabrica n.º 60		397		
Almacenes	Almacén - Ejidos				
Fabricación	Finte = Fabrica n.º 97		1470		
Almacenes	Almacén - Ejidos		409		
Fabricación	Finte = Fabrica n.º 95		49		
			512619	1523446671	

Fecha	Asiento N.º	Pasado	Facturas N.º	CONCEPTOS	CUENTAS DEUDORAS		Domicilio
					Del Mayor	Auxiliar	
1957							
Mayo 1	133			2809 Estambre E.	Clientes	Fran.º M.º de Vila	Valencia-ori:
				2810 Caudales finos de 2'5 X 9'30		Papelera Valenciana	- f.e.para el pro
				2811 Muebles mesa n.º 69		Faja de Joaquín Mesquero	Huesca -
				2812 Manuella de 020 X 4' Fo	Proveedores	Profesiones Socializadas	Alicy
				2813 Manilla de Jerie 202-80 fms	Clientes	Consejo de Economía Local	Ublea-Locatel-transporte
				2814 Argentina		Ventas al Contado (Fori Rico)	
				2815 " " y cubana		" "	
				2816 Barban Puerto Llano		Industrias Pecuarias Socializadas	Alicy
				2817 Borra para alcor y tándem		Sindicato de Campesinos	
				2818 Lavata granito mesa requerida		Manuel Borreras Huesca	Alye - Del Depósito Ublea
				2819		Aut. Brades Uries	
				2820		Domingo Mora. Balcón	Puerto Llano - f.e.para
Mayo 6	134			2820 Borra 2'5 - 1'03 y 1' X y jamana f.	Fabricación	Borreras = Fabrica n.º 104	
				Kaltes 18 Kg. Fritura de Huesca 1' - de f. 2829		" " n.º 48	
				8. Luta Blanqueado de f. 18 Hf		" " n.º 69	
				de f. precio 0'02, de f. 28 Hf de f. 2462			
				Frangipani pasta f. 1660 del 21 Buenos	Clientes	Sindicato del Arte Textil - Industrias Colectivas de	Ublea
				simonete f. 1487 del 16 Febrero			
				2821 Mape tosquilla sin carbonizar y Verde bagetas		Yola Juan José Havier	Pecarante-ori: Balcón
				Amante f. y/o compensación trape Francia			
				2822 Muebles varios clasis		Edoardo Faja Cervera	Alicante-Locatel-transporte
				2823 Botas epis n.º 4		Fran.º Alboracin	Valencia -
				2824 Maki trama n.º 90		Fabrica Colectiva n.º 8 (Vicente Ferrera)	Alicante -
				2825 Papel viejo		Miguel Mota redona	Birdal
				2826 Maki Maki trama n.º 130. Blanca 6. parcel trama 220. plati granito trama 230		Angel d'Alp's	Alye - f.e.para Alboracin
				2827 Sinal Jamana fox fo	Proveedores	Industria del bastón Socializadas	
				2828 Borra manta	Clientes	Vicente Ferris	
				2829 Maki liso y granito		Ventas al Contado (Juan Borreras)	Alicante-Locatel-transporte
				2830 Borra manta y vivores 2'		Fran.º López	Villena - f.e.p.v.
				2831 Borra		Fran.º Guipany	Alye
				2832 Muebles 12/16 y 16/16		Manuel Botella	
				2833 Botas epis n.º 10 y 18		Sindicato del Vestir (Monte de Birdal)	



Cuentas Acreedoras		Domicilio	Pesetas	Suma diaria Pesetas	TOTALES Pesetas
Del Mayor	Auxiliar				
Almacenes	Almacén - Tejidos		5112615	152346671	
			243		
			1456		
			168410		
			114		
			186215		
			4285		
			10765		
Fabricación	Tejidos = Fábrica n.º 7		110		
	n.º 7		32040		
Almacenes	Almacén - Tejidos		69550		
			54810		
			195175	6426165	1529872836
Clientes	Banque Bonetto & Co	Bocairate	1980		
			1160		
			4920		
	Vicente Samsó Ferrall S. A.	Lehe	147260		
			165375		
			4571		
Fabricación	Borreras = Fábrica n.º 19		22855		
Depósito de trapos			6490		
Almacenes	Almacén - Tejidos		300		
Fabricación	Borreras = Fábrica n.º 102		620420		
Almacenes	Almacén - Hilados		5745		
Fabricación	Hilados = Fábrica n.º 34		2376		
Almacenes	Almacén - Hilados		545		
	Tejidos		20160		
Fabricación	Borreras = Fábrica n.º 60		8885		
Almacenes	Almacén - Tejidos		57420		
Fabricación	Borreras = Fábrica n.º 60		5040		
	n.º 60		164625		
	Tejidos = n.º 55		1965		
	Borreras = n.º 102				
			161685	1529872836	

Almacén de paños en el punto n.º 102

Fecha	Asiento N.º	Pasado	Facturas N.º	CONCEPTOS	CUENTAS DEUDORAS		Domicilio	
					Del Mayor	Auxiliar		
1937								
Mayo 6	124				Clientes			
			2834	Yundas para corte y finjas para corte yundas		Aut. Pastor (Medico de Mutuaidad de Levante)	2 de 5	Alicy
			2835	Borra tritico fina		Petro Pamplona	2 de 5	
			2836	Secador de 0'80 x 1'4'10		Miguel y Gostas, f. Miguel		Barcelona - f. c. g. v.
			2837	Banchous de 1'20 x 2'60		Pajalera del Grao S. A.		Marit. f. c. p. v. del Grao
			2838	Secador de 1'34 x 1'9		Pajaleros Reunidos S. A.	Contada	Alicy
			2839	de 0'80 x 1'15 y cordón		Fran.º Paja Miralles	2 de 5	
			2840	Banchous de 0'88 x 1'50		Colectividad de Forajadores		Bocete - f. c. g. v. Borja
			2841	Buete blanco-azul - Ho Lincea, patina bicolor		Comite de Juramentacion de la casa Pequeros y Marin	Contada	Luzman - f. c. g. v.
			2842	Boratas gris n.º 4		Miguel Martin	2 de 5	Valencia - Central Transport
			2843	Banchous de 1'70 x 1'8		Pajaleros Reunidos S. A.	Contada	Alicy
			2844	Boratas gris n.º 2 y 6		Vicente Alvarez	2 de 5	Valencia - Central Transport
			2845	Borra gris		José Gomez Arbiol		- f. c. p. v.
			2846	Banchous de 1'70 x 1'8		Joaquin Giral		Alicy
			2847	Muñetas varias clases		Antonia Lerin		Barcelona -
			2848	contra 2-3-4 y 5 rayas		Hijos de Blas Morales		Alicy - Central Transport
			2849	Pañeta grana F.		Vda de F. Barcelona		Barcelona - Ajicla
			2850	varias clases		Hijos de José Jris		Valencia - Central Transport
			2851	Boratas gris n.º 4		Vicente Alvarez		
Mayo 7	125				Almacenes			
					Clientes			
						Almacén - Belidol		
			2852	Bolaza Franca Kalki algal n.º 33		Hijos de Luis Sala Sella	2 de 5	Novelda - su carro
			2853	Bolaza bre lino Kalki		Miguel Martin		Valencia - Central Transport
			2854			J. M. y E. Campoy		
			2855	Cañilla salda 140 qus		Ventas al por mayor (Fran.º Cortis)		Alicy
			2856	Arpa: lino		Builes baso compuesto	2 de 5	
			2857	Aril pañetera n.º 8 - 140 y 40 qus		Miguel Marcet Pual	Contada	Villarreal - f. c. g. v.
			2858	n.º 8 y Cañina Kalki n.º 8		Juan del Arca (Industria Guerra)		Jaca - f. c. g. v.
			2859	Secador de 1'33 x 1'425		Vicente Blomunt	2 de 5	Orpi - f. c. p. v. de Blomunt
			2860	Banchous de 1'50 x 2'8		Pajaleros Reunidos S. A.	Contada	Alicy
			2861	Banchous 0'44 x 1'75				
			2862	Paños varias clases		Aut. Amoros Orts	2 de 5	Albu - Central Transport

## VENTAS



Cuentas Acreedoras		Domicilio	Pesetas	Suma diaria Pesetas	TOTALES Pesetas
Del Mayor	Auxiliar				
Almacenes	Almacén - Tejidos	Barrera para el Ministerio de Comercio - A-214	1616850	1529873856	
Fabricación	Borreras - Fábrica n.º 99		3055		
Almacenes	Almacén - Tejidos		185250		
			1030		
			990		
			96730		
			1285		
			290		
			168		
			860		
Fabricación	Borreras - Fábrica n.º 102		120055		
Almacenes	Almacén - Tejidos		6645		
Fabricación	Borreras - Fábrica n.º 102		202955		
	" " n.º 62		9940		
Depósito de trapos			5030		
Almacenes	Almacén - Tejidos		101520		
			90430		
			24025		
			1436		
			9230		
Fabricación	Borreras - Fábrica n.º 102	Guadix	3087925	1532960811	
Clientes	Señ. Servicios Legales		987474		
Almacenes	Almacén - Tejidos		247595		
	" - Tejidos		102080		
			51040		
			12		
			16230		
Fabricación	Tejidos - Fábrica n.º 10	Guadix para el Ministerio de Comercio - A-214	2478225		
Almacenes	Almacén - Tejidos	Guadix para el Ministerio de Comercio - A-214	85345		
			1475		
			256840		
			96630		
			4915625		
			8718350	1532960811	



# VENTAS



Cuentas Acreedoras		Domicilio	Pesetas	Suma diaria Pesetas	TOTALES Pesetas
Del Mayor	Auxiliar				
Almacenes	Almacén - Tejidos		87.183.50	153.296.811	
			2.080		
			214.05		
Fabricación	Tejidos = Fábrica n.º 15		3.880		
Almacenes	Almacén - Tejidos		385.922.4		
			43.755.0		
Fabricación	Borreras = Fábrica n.º 102		25.480		
	" " n.º 102		181		
	" " n.º 102		9880		
	" " n.º 102		2.785.0		
	" " n.º 102		15.720		
	" " n.º 102		4.990		
Almacenes	Almacén - Hilados		9.945.0		
Depósito de trapos			1.726.50		
Fabricación	Borreras = Fábrica n.º 60		38.745		
	" " n.º 60		9.469.0		
	" " n.º 60		500.50		
	" " n.º 59		116.540		
Depósito de trapos			58		
Almacenes	Almacén - Hilados		2.792.0		
			1.75		
Fabricación	Tejidos = Fábrica n.º 27		118.15		
	" " n.º 27		233.135	142.480.84	154.720.895
Almacenes	Almacén - Tejidos		36.782.0		
			18.451.0		
			20.738.0		
	" " Hilados		31.052.0		
	" " Tejidos		11.322.5		
	" "		5.202.65		
	" "		258.958.5		
Fabricación	Borreras = Fábrica n.º 102		7.750		
	" " n.º 102		2.97		
			512.077.5	154.720.889.5	





# VENTAS

Cuentas Acreedoras		Domicilio	Pesetas	Suma diaria Pesetas	TOTALES Pesetas
Del Mayor	Auxiliar				
Almacenes	Almacén - Esjidos		5130775	1547208895	
Fabricación	Borreras = Fábrica n.º 65		24750		
Depósito de trapos			110310		
Almacenes	Almacén - Esjidos		5515		
	- Hilados		1959792		
Fabricación	Borreras = Fábrica n.º 61		3338		
Depósito de trapos			88720		
Almacenes	Almacén - Esjidos		4580		
			95470		
Fabricación	Hilados = Fábrica n.º 83		242		
Clientes	Faustino Bertolin	Valencia	25550	7812362	1555021257
Almacenes	Almacén - Esjidos		4		
Depósito de trapos			6474164		
			15		
			14		
Almacenes	Almacén - Esjidos		1329735		
	- Hilados		157760		
Fabricación	Borreras = Fábrica n.º 64		48160		
Almacenes	Almacén - Esjidos		74770		
			28725		
			447450		
			1724850		
	- Hilados		15810		
			65070		
			59840		
			5009		
	- Hilados		4000		
	- Esjidos		222280		
			40820		
			6240		
			388770		
Fabricación	Binks = Fábrica n.º 1		227	1182024	1566851381
				1566851381	

Fecha	Asiento N.º	Pasado	Facturas N.º	CONCEPTOS	CUENTAS DEUDORAS		Domicilio	
					Del Mayor	Auxiliar		
1934								
Mayo 11	138			dist. precio mandos y fajas 3 unidades p. 2533	Almacenes Clientes	Almacén - Bujidos		
"	"		2921	Praca 2. ref. 28	"	Miguel Granados Bouil	2000	buenas de Alcauzora - faja p. Alcauzora
"	"		2922	Lanilla tercal ref. 1091	"	Miguel Verdoy Marca	"	Castellón - f.e.p.v.
"	"		2923	Botavado gris	"	Hda. de José Lara	"	"
"	"			Comunido 5% de compensación tropa Francia	"	"	"	"
"	"		2924	Algodón 20% c. azul	"	Bautista Seguí	Contado	Alcoy
"	"		2925	Porra virines 2.	"	Ventas al contado (Vicente Sanjaón)	"	"
"	"		2926	" botón	"	" al (Rafael Cortés)	"	Coentaina
"	"		2927	Algodón 22% c. verde dest. y 20% c. verde mandajal	"	Manuel Botella	2000	Alcoy
"	"		2928	Guatas gris - rostre y blanca B.	"	Jorge Pastor Pérez	Contado	"
"	"		2929	Porra gris	"	José Gómez, hijo	2000	Valencia - f.e.p.v.
"	"			Comunido 5% de compensación tropa Francia	"	"	"	"
"	"		2930	Junco 18% c. variad y blanco	"	Era baja dora de Bañeros (Fabrica colectiva n.º 1)	"	Bañeros - ord.
"	"		2931	" 20%	"	" de ( " " n.º 3)	"	"
"	"		2932	Paño escor 20% c. variad	"	" de ( " " n.º 2)	"	"
"	"		2933	Algodón Naki	"	Ramón Babrona	Contado	Alcoy
"	"		2934	" 20% c. Naki	"	Hijo de Luis Sala Sella	2000	Novelda - f.e.p.v.
"	"		2935	Algodón M. grana cuadrados	"	Ventas al contado (Mariano Kiriojón)	"	Alcoy
"	"		2936	Vicina Furvaria negro	"	" al (Manuel Ruiz)	"	Valencia
"	"		2937	dona bombal ref. 21	"	Vicente Sansano Ferrell S.A.	2000	Stiche - personalmente
"	"		2938	Vicina azul K.	"	Manuel Arceola	"	Valencia - control transportes
"	"		2939	Aril pautina n.º 9 - 140 y 40 cms	"	Miguel Marcat Pool	Contado	Villarreal - f.e.p.v.
"	"		2940	Aril pautina n.º 7 ref. 14	"	Dirección General de Seguridad	"	Valencia - f.e.p.v. Villarreal
"	"		2941	Borden i hilos Naki Francia n.º 6/4	"	Industria del Arte Textil - Industrias colectivizadas 201	"	Stiche - f.e.p.v.
"	"		2942	Junco 18% c. variad	"	Era baja dora de Bañeros (Fabrica colectiva n.º 1)	"	Bañeros - ord.
"	"		2943	Spawit 2.	"	Guipuzcoa Arceol	"	Alcoy
"	"		2944	Spawit B. y 2.	"	Jorge Pastor Pérez	Contado	"
"	"		2945	Lanilla ter. Boster y Bantolin serie 48	"	Comisaría Provincial de Asistencia Social	"	Alicante
"	"		2946	Paño azul - Furvaria Naki algodón n.º 33	"	Hijo de Luis Sala Sella	2000	Novelda - carro
"	"		2947	Praca 2.	"	Comisaría Económica Local	Contado	Stiche
"	"		2948	Vicina Furvaria	"	Alfons, Gómez, Daza y C.ª de Stiche	2000	Alicante - control transportes
Mayo 12	139							

# VENTAS



## CUENTAS ACREEDORAS

Del Mayor	Auxiliar	Domicilio	Pesetas	Suma diaria Pesetas	TOTALES Pesetas
				156851381	
Clientes	Salvador Redondo	Fuencilla	1966f		
Almacenes	Almacén - Feijóds		2508f		
			27810		
Fabricación	Borreras = Fábrica n.º 6f		447870		
Depósito de trapos			2389f		
Fabricación			59		
	Binte = Fábrica n.º 5f		12		
	Borreras: " n.º 99		62		
	" " n.º 10f		292f50		
	Binte = " n.º 5f		8240		
	Borreras: " n.º 64		26892f		
	" " n.º 66		12230		
Depósito de trapos	Binte = Fábrica n.º f		62850		
Fabricación	" " n.º f		5850		
	" " n.º f		137f		
	" " n.º f		79		
	" " n.º f		117450		
Almacenes	Almacén - Feijóds		2175f		
	" "		5102f		
	" "		10747f		
	" "		29880		
	" "		119187f		
	" "		1995070		
Fabricación	Feijóds = Fábrica n.º 22		3027f		
Almacenes	Binte = " n.º f		2977f		
	Almacén - Feijóds		448760		
	" "		272785f		
	" "		19826f	8185450	1575036831
	" - Milachs		737850		
	" - Feijóds		13f		
	" "		116f8f		
	" "		86493f	1575036831	

Fecha	Asiento N.º	Pasado	Facturas N.º	CONCEPTOS	CUENTAS DEUDORAS		Domicilio
					Del Mayor	Auxiliar	
1934							
Mayo 12	139			29147 Fundas bambúe. B.	Clientes	Hospital de Sanidad Militar	Alay
				29150 Botas gris u. 12		Indicatos del Vestir (Monte de Piedad)	
				29151 Paño verde lana - rosa y blanco X		Aut. Ponal Girón	Alay
				29152 Lute blanqueado extra		Banco de Recaudación de la casa Piqueras y Marín	
				29153 Gris claro u. 120		Delegación de Indulcias	
				29154 Gamus variol colores y medidas		Sociedad "El Sol"	
				29155 Borona 3º A.		Hijos de S. Blaserna	Alay
				29156 Viscosa azul y negro X - azul K. y negro K.		Remberto Reig	Alay
				29157 Bot. tapicaria u. 1		Industrias Pugetones - Colectiva	
				29158 Viscosa Puceroaria		Aut. Moción	
				29159 Azul u. 2		Ventas al Boute de (Carol/Madal)	
				29160 Presura filtros 120 y 160 fus		Industria del Filtro	Alay
				140			
				29161 delante del 4º		Adolfo Llorca	Alay
				29162 Presura entoty 140 fus		José Raya Vilanova	Alay
				29163 Kales		Hijo de Luis Sala Lleras	Alay
				29164 Almagran, ricas, presura Matton y delante los		José Salvador Borouet	Alay
				29165 Estambre Naki granito y liso		Bañallón Voluntarios	Alay
				29166 Borra secante		Enrique Aracil	Alay
				29167 Borcheros de 130 x 930		Sucesores Vila M. Martorell	Alay
				29168 Borra raspa encarnada		José Llorca	Alay
				29169 Borra raspa encarnada		Vicente Góis	Alay
				29170 Borcheros 105 x 11		J. Manuel Kidal	Alay
				29171 Paño blanco 1-74 fus y serie 20-146 fus	Industrias Tuvana	Alay	
				29172 Borcheros de 165 x 12	Papeleros Reunidos S.A.	Alay	
				29173 Secador lana de 148 x 2190			
				29174 Almacenes	Almacén - Fajitas		
				29175 Fabricación	Borreras - Fabrica u. 76		
				29176 Provedores	Industrias Metalúrgicas Almagran Socializadas (Hall u. 1)	Alay	



Cuentas Acreedoras		Domicilio	Pesetas	Suma diaria Pesetas	TOTALES Pesetas
Del Mayor	Auxiliar				
Almacenes	Almacén - Pichoblo		867925	1175036831	
Fabricación	Bomeras = Fábrica n.º 103		14150		
Almacenes	Almacén - Pichoblo		1420		
Fabricación	Bomeras = Fábrica n.º 104		592380		
Almacenes	Almacén - Pichoblo		54840		
	" - Pichoblo		507		
	" - Pichoblo		5341		
	" - Pichoblo		572260		
	" - Pichoblo		154250		
Fabricación	Bomeras = Fábrica n.º 64		288		
Almacenes	Almacén - Pichoblo		128		
	"		8230		
Fabricación	Aprestos = Fábrica n.º 74		5745		
	" n.º 71		290		
	" n.º 74		5		
	" n.º 74		2015		
	" n.º 74		6655		
	" n.º 74		2210		
Almacenes	Almacén - Pichoblo		482110		
Fabricación	Bomeras = Fábrica n.º 106		49950		
Almacenes	Almacén - Pichoblo		1208		
Fabricación	Bomeras = Fábrica n.º 62		167270		
Depósito de Erapos			8260		
Fabricación	Bomeras = Fábrica n.º 76		409190		
Depósito de Erapos			19225		
Almacenes	Almacén - Pichoblo		565		
	"		787440		
	"		178890		
	"		292940		
Clientes			19925	560275	1580638106
	Latex Hispania S.A.	S. Felis de Abrogat.			
	Manuel Perez	Fabricación	607		
Fabricación	Bomeras = Fábrica n.º 99		420		
			420	1580638106	





Cuentas Acreedoras		Domicilio	Pesetas	Suma diaria Pesetas	TOTALES Pesetas
Del Mayor	Auxiliar				
Fabricación	Boneras = Fábrica n.º 104	Avenida port. parras p.º 147.	420	1580658106	
Depósito de trapos Almacenes	" " n.º 66		82140		195
"	Almacén - Fajidos	"	9		
"	"	"	321		
"	"	"	156650		
"	"	"	124705		
"	"	"	184065		
"	"	"	133530		
"	"	"	82825		
"	"	"	8145		
"	"	"	13715		
"	"	"	281775		
"	"	"	1605		
Fabricación	Boneras = Fábrica n.º 76	"	4650		
Depósito de trapos	"	"	153820		
Fabricación	Boneras = Fábrica n.º 76	"	7240	1495370	1582133476
Depósito de trapos	"	"	3345		
Clientes	Audris Perea Suborin	Murcia	16270		
"	benito Basaempere	Alcoz	129540		
Almacenes	Almacén - Fajidos	"	1153		
"	"	"	168105		
"	"	"	64750		
"	"	"	51590		
"	"	"	23505		
Fabricación	Fajidos = Fábrica n.º 10	Compañía i. Mat. total de alumbr. cat. 214	51		
"	" n.º 8	"	1227		
Almacenes	Boneras = " n.º 60	"	2602		
Fabricación	Almacén - Fajidos	"	238		
"	Boneras = Fábrica n.º 102	"	26560		
Almacenes	" n.º 102	"	70		
Fabricación	Almacén - Fajidos	"	28845		
"	Bilados = Fábrica n.º 72	Avenida p. def. p.º 149	1026795	1582155476	







Cuentas acreedoras a tribu		Domicilio	Suma diaria	TOTALES	
Del Mayor	Auxiliar		Pesetas	Pesetas	
Fabricación	Esjidos = Fabrica n.º 7		10264.95	15821334.76	
	" " n.º 11		179.80		
	" " n.º 16		54		
	" " n.º 21		54.50		
	" " n.º 28		174.70		
	" " n.º 28		115.50		
	Vinte = " n.º 58		74.90		
	" " n.º 56		422.60		
	Borreras = " n.º 60		59		
	" " n.º 61		13.90		
	" " n.º 76		59.60		
	Heilados = " n.º 79		66.20		
	Trapos = " n.º 94		17.50		
	Almacenes	Almacén - Esjidos		2222.84	
	"	"		8904.99	
"	"		1922.09		
"	- Heilados		1460.79		
"	- Borreras		1902.20		
"	- Esjidos		1230.10		
"	"		252.50		
"	"		12.760	62840.74	
"	"		22272.15	15884175.50	
"	"		4666		
Fabricación	Borreras = Fabrica n.º 64		89.39		
"	" n.º 64		280.80		
Almacenes	Almacén - Esjidos		1023.30		
"	"		21876.29		
Fabricación	Esjidos = Fabrica n.º 22		879		
Almacenes	Almacén - Esjidos		846.29		
"	"		923.50		
"	"		1959.20		
"	"		297.150		
"	"		57563.50	15884175.50	

Fecha	Asiento N.º	Pasado	Facturas (Numeros)	CONCEPTOS	CUENTAS DEUDORAS		Domicilio
					Del Mayor	Auxiliar	
1957							
Mayo 15	142		3021	Muebles n.º 9 64	Clientes	Arma de Aviación	da Ribera - cañón
"	"		3022	Aril pastoria Kaki n.º 5-704us	"	Fábrica de Polvora	Murcia - f.e.g.u.
"	"		3023	Bata uspa 24 y 21 líneas	"	Olivos y 6º	Calceda
"	"		3024	Kaki pastoria n.º 5-1404us	"	Forge Pastor Pérez	Alberg
"	"		3025	Carre postal class	"	Ventas al contado	"
"	"		3026	Aril Kaki n.º 6 y 640us Kaki lis	"	Hijos de Enrique Leizaola (Inmersion Hija)	"
Mayo 17	143			Anulación factura 2833 error en el precio	Fabricaciones Clientes	Borreras - fabrica n.º 202	"
"	"		3027	Arma pastoria y clásica 704us	"	Fructuoso Valiente Foruáides	Murcia - Central transport
"	"		3028	" " 6-704us	"	Aut. Ayuso Pastor	"
"	"		3029	" " " "	"	Vicente Sarrano Savall s.h.	Elche - " "
"	"		3030	Bastor 1.º X. Arzal	"	Rafael Vall	Baratzena - f.e.g.u.
"	"		3031	Bastor B. azul qpi - Australia de café y Robollo - frij	"	Elba Morin	Valencia - Central transport
"	"		3032	Bastor qpi n.º 4	"	San.º Alboracín	Calceda
"	"		3033	Muebles Ulviquina f.e.g.u. - lancha de un pinto y Chocan	"	Joaquín General Navarro	Arvida - f.e.g.u.
"	"		3034	Bastor qpi n.º 10	"	Sindicato del Pastor (Monte de Piedad)	Alberg
"	"		3035	" " n.º 10	"	Aurelio Barzola	Calceda - Central transport
"	"		3036	Abriq. Irin 264 - Irina - Irin 226 y Pluma	"	Alvarcos los Sotanos Colektivizada	"
"	"		3037	Tafel blancos clase 24 - 67, 8 uspa	"	José Ferrer (Lig. XX)	Alberg
"	"		3038	Arma 804us - serie H4	"	Consejo de Economía Local	Elche - Central transport
"	"		3039	Arma qpi n.º 4 1/2 (C. Central)	"	Venta Calafé	Navarra
"	"		3040	Kaki pastoria n.º 5 y Casadora Sport	"	Forge Pastor Pérez	Calceda
Mayo 18	144		3041	Alquini 18 1/2 ajorrotado blanco	"	Ventas al contado (Forge Alborn)	"
"	"		3042	" " 20 1/2 uspa	"	" " (Rosa Carball)	"
"	"		3043	Kaki 704us	"	Hospital Lucea - Foruqo	Calceda
"	"		3044	Borra batán	"	Eradio Pla	"
"	"		"	" " "	"	" " "	"
"	"		"	" " "	"	" " "	"
"	"		"	" " "	"	" " "	"
"	"		"	" " "	"	" " "	"
"	"		3045	Borra qpi	"	Aut.º Kaki	Alberg
"	"		"	qpi y Guiseta	"	Aut.º Martínez	Calceda
"	"		3046	Chamote y pta. con pluma vin. traza Barrina	"	"	"
"	"		3047	Barrina n.º 1/2 y 1/4 y 1/4 y 1/4	"	Manuel Botella	Alberg



CUENTAS ACREEDORAS		Domicilio	Pesetas	Suma diaria Pesetas	TOTALES Pesetas
Del Mayor	Auxiliar				
Almacenes	Almacén - Espiñol		5756350	588417550	
"	"		1275878		
"	"		840755		
"	"		202		
"	"		617190		
"	"		54140		
"	"		6520	8671033	1594088583
Clientes	Cauce Albaracín	Valencia	300		
Almacenes	Almacén - Espiñol		82349		
"	"		1048		
"	"		77610		
"	"		765740		
"	"		490190		
Fabricación	Bomeras - Fabrica n. 102		22615		
Almacenes	Almacén - Espiñol		5140		
Fabricación	Bomeras - Fabrica n. 102		1350		
"	" n. 102		49		
Almacenes	Almacén - Espiñol		1059705		
"	"		8580		
"	"		1264425		
"	"		9785		
Imprentas Maternas	Cauzaljos		975505	4875690	1601964273
Almacenes	Almacén - Espiñol		215775		
Fabricación	Finke = Fabrica n. 95		22250		
"	" n. 95		21220		
Almacenes	Almacén - Espiñol		21220		
Fabricación	Bomeras = Fabrica n. 107		102		
"	" n. 76		108		
"	Aprestos = " n. 126		55640		
"	Bomeras = " n. 60		5985		
"	" n. 60		21475		
"	"		995		
Depósito de trapos	Hilados = Fabrica n. 2		12285		
Fabricación	"		540525	1601964273	



# VENTAS



CUENTAS ACREEDORAS		Domicilio	Pesetas	Suma diaria Pesetas	TOTALES Pesetas
Del Mayor	Auxiliar				
Almacenes	Almacén - Ejeidos		5705 25	1601764275	
			2490		
			10780		
Fabricación	Trapos = Fábrica n. 115		1555 15		
"	Aprestos = " n. 75		2730		
"	" " n. 75		4270		
Almacenes	Almacén - Ejeidos		2364 20		
Fabricación	Ejeidos = Fábrica 13		709 25		
	Borneras = " 66		808 45		
Deposito de Trapos			2640		
Almacenes	Almacén - Ejeidos		1425		
"	"		1940		
"	" - Ejeidos		2276 50		
"	"		7756 25	5773445	1607137718
Clientes	Industrias localizadas de carpintería	Alay	465 95		
"	" " "	"	1530		
"	" " "	"	6490		
Almacenes	Almacén - Ejeidos		4865		
"	"		2055 55		
"	"		1632 05		
"	" - Planchas		687 25		
"	"		700 80		
"	"		3189 45		
"	"		752 50		
"	"		3459 05		
"	" - Ejeidos		90		
"	"		90		
"	" - Planchas		9856 25		
Deposito de Trapos			69 15		
"			6370		
Almacenes	Almacén - Ejeidos		1747 15		
"			2256 20		
			3351560	1607137718	

Fecha	Asiento N.º	Pasado	Facturas N.º	CONCEPTOS	CUENTAS DEUDORAS.		Domicilio	
					Del Mayor	Auxiliar		
1957								
Mayo 19	145			3075 Montantes de 6 x 2/10	Clientes	Salvador Aruella Noé	Barcelona - fe. q. v.	
				3076 Secadoras de 19 x 1'55 y 7'40 x 1'55 y bombas 1'7 x 1'7		Amador Goyos y B.	Valencia - fe. q. v.	
				3077 Borra gris		Vicente Diaz	Batagosa - fe. q. v.	
				3078 Documento S/po compensación trajo Francia				
				3078 Montones de 2'14 x 0'54		Hijos de Ramón Pateal	Valencia - fe. d. p. v. librial	
				3079 Borra blanca 2º		Vicente Gomis	Alicante - Central Transporte	
				3080 Lana caudal 1º y 2º		Vicente Sansone Perell S. A.	Elche - "	
				3081 Lana blanca "		Hijo de Ant. Gilbar	"	
				3082 Montes mercurio		Vicente Alvaros Oliver	Valencia - "	
				3083 Viranes blanca		Bunique Avacil	Aleop	
				3084 Borradora Lisa		S. I. G. S. P. S.	Élda - fe. q. v.	
				3085 Borradora Blanca 1º		Esteban Castelló	Botivente - ord. Chabou	
				3085 Documento S/po compensación trajo Francia				
				3086 Borradora accionada ref. 318 y blanca 1º		José M. Molina	"	
				3086 Documento S/po compensación trajo Francia				
				3087 Borradora Blanca 1º		Fran. Vaci	"	
				3087 Documento S/po compensación trajo Francia				
				3088 Borradora Blanca 1º		Bunique Dumpto y B.	"	
				3088 Documento S/po compensación trajo Francia				
Mayo 20	146			Boja 0'25 y 0'412 tanto como prima - fe. 2043		Almacenes Clientes	Almacia - Esjidos	
				3089 Lita y algodón n.º 90	Hijos de Severino González		2043	Burguera - fe. q. v. i. Alencia Goyos
				3090 Azul clara 1º y 2º	Morán y Pilla verde		Central	Madrid - i. Alencia
				3091 Delantales extra 2º A. y B.	Ant. Garcia		2043	Valencia - Central Transporte
				3092 Bucana 1/4	Vicente Alvió			Alira - fe. q. v.
				3093 Merino corte blanco y negro 60 y 40	Central Transporte		Central	Aleop
				3094 Quercos y pantalones tallos 1/95 y 2/95	Intendencia - Base de las Brigadas Internacionales			Albente - p. Alencia
				3095 Borradora lita clara 1º	Bunche de Juan Antonio de la casa Riqueros y María Soledad			Burguera - fe. q. v. i. Alencia Goyos
				3095 Documento S/po compensación trajo Francia				
				3096 " S/po	Matias Olivieret			Calpe - fe. p. v.
				3097 Viranes roja 2º				
				3097 " extra	Alfonso Alvió			Jandia - i.



Cuentas Acreedoras		Domicilio	Pesetas	Suma diaria Pesetas	TOTALES Pesetas
Del Mayor	Auxiliar				
Almacenes	Aluacia - Ejido		32515 60	No 77377 18	
			690		
			5265		
Fabricación	Borreras - Fábrica n.º 60		495 60		
Depósito de trapos			22 80		
Almacenes	Aluacia - Ejido		1310		
Fabricación	Borreras - Fábrica n.º 60		666 95		
Almacenes	Aluacia - Ejido		1072 80		
"	"		1279 60		
"	"		20 23		
Fabricación	Borreras - Fábrica n.º 106		992 80		
Almacenes	Aluacia - Ejido		798 20		
Fabricación	Borreras - Fábrica 59		786 50		
Depósito de trapos			389 0		
Fabricación	Borreras - Fábrica 59		584 65		
Depósito de trapos			389 5		
Fabricación	Borreras - Fábrica 59		743 45		
Depósito de trapos			26 80		
Fabricación	Borreras - Fábrica 59		752 95		
Depósito de trapos			37 30	5014185	1612751903
Clientes	Hospital Luceo-Noruega	Alex	118 40		
Almacenes	Aluacia - Kilalet		767 50		
"	" - Ejido		2113 60		
"	"		125		
"	"		1041 50		
"	"		143 85		
"	"		72708 35		
Fabricación	Borreras - Fábrica n.º 69		662 10		
Depósito de trapos			328 1		
"			154 5		
Fabricación	Borreras - Fábrica n.º 106		309 40		
"	" " n.º 60		543		
			7846260	162751903	

Fecha	Asiento N.º	Pasado	Facturas / Numeros	CONCEPTOS	CUENTAS DEUDORAS		Domicilio	
					Del Mayor	Auxiliar		
1937								
Mayo 20	146				Clientes			
			3097	Decreto 3 p/o compensación en trazo Francia		Alfonso de los	20 pts	Gandia - f. c. p. v.
			3098	Mantas Whitingtons 5' x 4 metros blanca		Miguel Jimenez	valor recibida	Buenafuente - f. c. p. v.
			3099	" " " " " " " " " " " "		Franco Abel Muñoz		Viso del Marques - f. c. p. v.
			3100	Pis		Luisual Salt	20 pts	Valencia - f. c. p. v.
				Decreto 3 p/o compensación trazo Francia				
			3101	Manchón		Compañía Arrendataria de Fajinas S.A.		Madrid - f. c. p. v. Valencia para Valencia
			3102	Forma 2º A. u. 4		Autº Costura Mateu		Alcanta - Central Transporte a Hides
			3103	Estambre Kaki liso		Manuel Botet	Contada	Gran Valencia - Contº "
			3104	" " " " " " " " " " " "		A. Rodriguez Solano	20 pts	Valencia - " "
			3105	delantal extra 2º A. y B.		Ferns Barzana	Contada	" " " "
			3105	gorra tricolor	Proveedores	Joaquín Borunda	20 pts	Gandia - f. c. p. v.
				Decreto 3 p/o compensación trazo Francia				
			3107	delantal - faldas cocina y piso	Clientes	Vicente Ortiz	Contada	Valencia - Central Transporte
			3108	bolsoventas		Organización Internacional - Centro de Previsiónarios		Buenafuente - / camión
			3109	Algodón 2 y 3/4	"	Miguel Forti		Aloy
			3110	do 1/4 Kaki y 3/4 de creta	"	Hijo de Luis Sala Siller	20 pts	Novelda - / camión
			3111	luzel 2 3/4 varos	"	Frabajadores de Baicors (fº Baicors u. 3)		Baicos - Orstº
			3112	Macha	"	Manuel Botella		Aloy
			3113	fundones de 0'80 x 8'20	Proveedores	Franco Botella de Botella		Bajelladas - f. c. p. v.
			3114	de 0'88 x 10	Clientes	Productora de Costuras		Hospital de H. Abat - f. c. p. v.
			3115	tercelina		Industrias Socializadas de Carpintería		Aloy
			3116	Kaki Franca u. 90		Fábrica colectiva u. 8 (Vicente Ferrero)	20 pts	Ortigueira - / camión
			3117	luzo ácido E. W.		Pedro Campolara		Aloy
			3118	dril u. 7 - refº 14 - 70 yus	"	Dirección General de Seguridad		Valencia - f. c. p. v. y Villaral
			3119	" Kaki paucini u. 8 - 7 y 14 yus	"	Miguel Martí Real	Contada	Villaral - f. c. p. v.
			3120	hospital y bñet d.	"	Ferns Botet Beris		Aloy
			3121	Costura 2º y Valencia		Hijo de Ferns Maigues	de No. 14 paucini	Valencia - Central Transporte
			3122	Estambre Kaki liso		Miguel Martí	20 pts	" " " "
Mayo 21	147			Ampliación factº 2885 por devº 2º y 3º	Almacenes	Almami - Fajinas		
				2º ampliación en trazo				
				Ampliación factº 2978 error precio	Distribución	Borreras = fábrica u. 104		





Cuentas Acreedoras		Domicilio	Pesetas	Suma diaria Pesetas	TOTALES Pesetas
Del Mayor	Auxiliar				
Depósito de Trapos Almacenes	Almacén - Tejidos		78462.60	16127519.03	
			271.5f		
			586		
			664		
Fabricación Depósito de Trapos Almacenes	Borreras = Fabrica n.º 66		849.2f		
			384.5f		
	Almacén - Tejidos		1531		
	- Hilados		1846.80		
	- Tejidos		1073.5f		
	"		514.50		
	"		373.50		
Fabricación Depósito de Trapos Almacenes	Borreras = Fabrica n.º 104		710		
			35.50		
	Almacén - Tejidos		234		
			1381.80		
Fabricación	Tejido = Fabrica n.º 5		24		
	" " n.º 5		851.2f		
	" " n.º 5		304		
	" " n.º 5		3616.6f		
Almacenes	Almacén - Tejidos		599		
			843		
Fabricación Almacenes	Tejidos = Fabrica n.º 7	Sumado por duplicidad en el 2001 cont. 115	197.80		
Fabricación Almacenes	Almacén - Hilados		6261.30		
	Tejidos = Fabrica n.º 18		7.5f		
	Almacén - Tejidos		9988.80		
	"		9196.50		
	"		10584.2f		
	"		2596.6f		
	"		966.2f	133831.6f	16261350.68
Clientes	Ventas al contado (F.º Cortés)	Monte	12		
	Hijo de Benja. Maizres	Valencia	13f		
	Benigno Acuña y C.º	Bocairante	821.40		
				16261350.68	



# VENTAS



Cuentas Acreedoras		Domicilio	Pesetas	Suma diaria Pesetas	TOTALES Pesetas
Del Mayor	Auxiliar				
				16261350.68	
Almacenes	Almacén - Bujidos		1495		
Fabricación	Boneras = Fabrica n. 65		239795		
Depósito de trapos			11880		
Almacenes	Almacén - Bujidos		2330240		
			157150		
Fabricación	Boneras = Fabrica n. 104		91670		
Almacenes	Almacén - Bujidos		6990		
	"		834		
	"		12850		
Fabricación	Boneras = Fabrica n. 60		46920		
Depósito de trapos			2135		
Almacenes	Almacén - Bujidos		21575		
			8746		
			561		
			98625		
	" - Bujidos		207060		
Depósito de trapos			680		
Fabricación	Trapos = Fabrica n. 115		26785		
Almacenes	Almacén - Bujidos		264895		
	"		171535		
Fabricación	Boneras = Fabrica n. 103		78610		
Almacenes	Almacén - Bujidos		15040		
	"		345210		
	"		302590		
	"		33275		
	"		51885		
	"		1617		
	" - Bujidos		264335		
	" - Bujidos		1294944		
Fabricación	Bujidos = Fabrica n. 7		11		
Depósito de trapos			167120		
			7599694	16261350.68	



# VENTAS



CUENTAS ACREEDORAS		Domicilio	Pesetas	Suma diaria Pesetas	TOTALES Pesetas
Del Mayor	Auxiliar				
Almacenes	Almacén - Ejeidos		7599694	1626135068	
			62095		
			104999	7767784	1633902852
			2096		
			468		
Quingras Materias	Almacén - Ejeidos		117345		
Almacenes			575240		
			159920		
			250945		
			197400		
			1456450		
			52425		
			90375		
			5680		
			4350		
			50850		
			1065		
			2100	24170560	1658033412
Clientes	Miguel Matorredona Pérez	Alz	28845		
Almacenes	Almacén - Ejeidos		1229410		
	" - Hilados		166290		
	" - Ejeidos		2855		
Fabricación	Borreras - Fabrica n.º 64		28125		
	" n.º 65		266920		
Deposito de trapos			13220		
Almacenes	Almacén - Hilados		152510		
			205280		
Fabricación	Borreras - Fabrica n.º 66		4550		
	Hilados = " n.º 72		27885		
Almacenes	Almacén - Ejeidos		272995		
Deposito de trapos			1125		
Almacenes	Almacén - Ejeidos		27265		
			2682095	1658033412	

Fecha	Asiento N.º	Pasado	Facturas N.ºs	CONCEPTOS	CUENTAS DEUDORAS		Domicilio	
					Del Mayor	Auxiliar		
1927								
Mayo 24	147				Clientes			
			2181	Tropel fino 2½ g. 12 - 10x50		Pedro J. Gamacho Payen	Cartanda	La Barcelona Segur. i. N.ºs
			2182	Dona conchal		Vicente Rousseau Ferrell S. A.	Carta	Blobe - Central Transport
			2183	Torcal 1404ms		Jorge Pastor River	Cartanda	Aleg
			2184	Naki pasencia n.º 5 - 1404ms		Manuel Arceola		Valencia - Central Transport
			2185	Mantas y tropel casaca		Ventas al por mayor		
			2186	Trasporte para coche y superiores		Familia Militar de la 3.ª División		Valencia - J. e. p. v.
			2187	Aril Naki pasencia n.º 5 - 1404ms		Miguel Morat Pal	Cartanda	Villavieja - "
			2188	Chermit 2.º		Jorge Pastor River	"	Aleg
			2189	Terminales de 2'40x18'80		Papelera Española S. A.	Carta	Madrid - Central Transport i. N.ºs
			2190	Paños varios clases		Hijo de Ant. Bilbao	"	Blobe - Central Transport
			2191	Tute Manuquado		Fabrica colectiva n.º 1 (Daniel Moneris)	"	Barcelona - ord.º
			2192	Britanado gris		Industrias Aparicio S. A.	"	Barcelona - J. e. p. v. i. N.ºs
			2193	Carbones de 1'4x1.10 g. Manuquado de 0.61 x 1.16		Vda de Luis Mayana	"	Valencia - J. e. p. v.
			2194	Manuquado de 0.31 x 1.16		Joaquín Escalero	"	Gerona - J. e. p. v.
			2195	Chermitas y Babilas		Brigadas Internacionales - Centro de Permisos	Cartanda	Barcelona - J. e. p. v.
			2196	Naki 2.º 804ms		Parsons y Capdevila S. e. e.	Carta	Barcelona - Central Transport
			2197	Donde E. F. y P. N. Naki 1404ms y donde E. F. y P. N. Naki 1404ms		María Juli y López	"	Valencia - "
			2198	Carboni fino Naki pasencia n.º 5 - 1404ms y superiores al 1.º		Sindicato del Arte Textil - Industrias Colectivas	"	Blobe - ord.º
			2199	Britanado gris		Vicente Diaz	"	Cartagena - J. e. p. v.
				Documento 3.º de compensación tropel Francia				
			2200	Trasporte para coche		Hospital Civil de Oliver	"	Aleg
			2201	Aril Naki alp.º n.º 1.161 - 1404ms		Junta de Compras de Material del Ministerio de la Guerra	"	Madrid - J. e. p. v. i. N.ºs
			2202	Borra virutas extra y lavada con calderin		María Botella	Cartanda	Aleg
			2203	Resaca lino, crudo y blanco 1.º - 10x50		Sucesores de Pérez y Paradiñas	"	Madrid - "
			2204	Dona pastaria de B. y B.		Ventas al por mayor	"	
			2205	Fresco B.		al . (Borrique Juliá Pascual)	"	
			2206	Tropel clase 2.ª - azul - blan.º y rojo		Ramon Galiana	Cartanda	Torrubiá - Central Transport
			2207	Chermit 2.º		Jorge Pastor River	"	Aleg
			2208	Referencias error forjas		Intendencia Base de las Brigadas Internacionales	"	Alcala
			2209	Mantas Ultramarinas 2.º - 1.º - 1.º - 1.º - 1.º		Daniel Bernaldez	Cartanda	Barcelona - J. e. p. v.
			2210	Naki pasencia n.º 5 - 1404ms		Fuente Valera Garcia	Cartanda	Villanueva del Arzobispo - J. e. p. v.

# VENTAS



## CUENTAS ACREEDORAS

Del Mayor	Auxiliar	Domicilio	Pesetas	Suma diaria Pesetas	TOTALES Pesetas
Almacenes	Almacén - Ejidos		26820 95	16580734 12	
"	"		202 75		
"	"		1934 75		
"	"		2748 50		
"	"		655		
"	"		229 50		
"	" - Michoacán		212 5		
"	" - Ejidos		12042 05		
"	"		4060 95		
"	"		722 5	5939445	166401285 7
Fabricación	Borreras - Fabrica n. 104		22910 25		
"	" n. 104		1974 5		
Almacenes	Almacén - Ejidos		1874 70		
"	"		280 7		
"	"		750 55		
"	"		1827 95		
"	"		1627 25		
"	"		2715 10		
Fabricación	Ejidos - Fabrica n. 22		1224 60		
Depósito de trapos	Borreras - Fabrica n. 66		441 45		
Almacenes	Almacén - Michoacán		202 5		
"	" - Ejidos		171		
"	"		38995 13		
Fabricación	Borreras - Fabrica n. 60		427 50		
Almacenes	Almacén - Ejidos		5864 75		
"	"		5412 5		
"	"		45		
"	"		221 50		
"	"		11026 25		
"	"		9901 47		
"	"		255		
"	"		530 25		
			1055064 5	166401285 7	

Fecha	Asiento N.º	Pasado	Facturas (N.ºs)	CONCEPTOS	CUENTAS DEUDORAS		Domicilio	
					Del Mayor	Auxiliar		
1957								
Mayo 25	150	P	3211	Borra varios clases Documento 3/10 compensación trapo Francia	Clientes	Hijo de J. R. Martínez	2000	Buquesa - f. e. p. v. Almadén
"	"		3212	3/10 Bricales otros sin carb. y medio lana otros Mont. 22 kg lana - 270 mos. y 350 mos. unidos 326 de Mayo 120 fms. 3 pts 669 fms Mayo 28 fms	"	"	Comité de Incentivación de la casa Biqueros y Marín	"
Mayo 26	151				Almacenes	Almacén - Sr. Carlos - F. J. G. S.		
			3213	3/10 8515 - 11 kg. 852 frame w. 230	Clientes	Bellver, Ruiz y C.	2000	Albaida - f. e. p. v.
			3214	Hilo rojo torzal w. 1000-2/2 y gamuza torzal 1000-2/2 unidos	"	J. Piedra	"	Ubeda - f. e. p. v.
			3215	Borra gris - Negra 2- y 1 <sup>a</sup> Documento 3/10 compensación trapo Francia	"	Hija de Enrique River	"	Ubeda - f. e. p. v. via familia
			3216	Borra jersey ordinaria	"	Ventas al contado (Juan Sellés)	"	Caceres
			3217	Hilo granito - 3/2 229/20 - 110 fms - 3/2 250/20 - 110 fms y Montón 122 fms	"	Usuarios de Bore y P. Rodenas	Contado	Madrid - Ramón
			3218	Aril paño w. 7 ref. 14 - 40 fms	"	Dirección General de Seguridad	"	Valencia - f. e. p. v. 5/11/57
			3219	Botónes Kaki liso y granito	"	Burguía Pedraza	Contado	Murcia
			3220	Borra cardal 40 fms	"	Virute Sansana Puell S.A.	2000	Ubeda - Contad. transport
			3221	Aril paño Kaki w. 7 - 240 g 40 fms	"	Miguel Marcet Bond	Contado	Villanueva - f. e. p. v.
			3222	Borra jersey ordinaria Documento 3/10 compensación trapo Francia	"	Ventas al contado (Rafael J. J. J. J.)	"	Almog
			3223	3/10 Borra jersey ordinaria	"	Virute Babona	2000	Baños - f. e. p. v.
			3224	Manchos de 0.48 x 1.36	"	Vda de M. Martorell - Usuarios de Fundición del Vitor (Monte de Piedra)	"	La Baña - f. e. p. v. Almadén
			3225	2 1/2 blanca cardados	"	Papeles Recuiles S.A.	Contado	Almog
			3226	Bouchons de 1.67 x 1.2	"	El Guano Casas	2000	Borobon - f. e. p. v. 2/11/57
			3227	2/2 280 mts. Bouchons y Montones - 2/2 280 mts. Bouchons y Montones	"	Miguel Villanova	"	Almadén - Contad. transport
			3228	Borra 3/10 cardados y lista rosa y clara Documento 3/10 compensación trapo Francia	"	Confecioneros Faba	7000	Almadén - f. e. p. v.
			3229	3/10 3/2 140 fms	Proveedores	Industrias Metalurgicas Arroyanos Socializadas (Heller S)	"	Almog
			3230	Borra 3/10 para la fundición	Clientes	Salvador Redondo	2000	Juana - f. e. p. v.
			3231	Borra varios clases torzal café natural	"	"	"	"
			3232	Borra pata fina tricalor	"	Pedro Pamplona	"	Almog





Cuentas Acreedoras		Domicilio	Pesetas	Suma diaria Pesetas	TOTALES Pesetas
Del Mayor	Auxiliar				
Fabricación Deposito de trapos	Borreras = Fabrica nr 59		10550645	1664012857	
			378175		
			18770		
			4880		
			98155	11050625	1675063482
Fabricación Clientes	Borreras = Fabrica nr 59 Feria de Joaquín Mosepner	Murcia	32920		
Almacenes	Vda. de Juan José los Nauas - Electrónica Alumacén - Biladot	Valencia	907933		
			154890		
			1292		
Fabricación Deposito de trapos	Borreras = Fabrica nr 60		314		
			1570		
Fabricación Almacenes	Borreras = Fabrica nr 99 Alumacén - Exijidol		53		
			368530		
			3251262		
			38810		
			137770		
			927320		
Fabricación Deposito de trapos	Borreras = Fabrica nr 99		2120		
			105		
			525		
Fabricación Almacenes	Borreras = Fabrica nr 99 Alumacén - Exijidol		10465		
Fabricación Almacenes	Borreras = Fabrica nr 55 Alumacén - Exijidol		1575		
			15		
			185350		
			1595		
			2542		
Fabricación Deposito de trapos	Borreras = Fabrica nr 76		11255		
Almacenes	Alumacén - Exijidol		260090		
Fabricación Almacenes	Biladot = Fabrica nr 83 Alumacén - Exijidol		129		
			2114385		
			122520		
			1890		
Fabricación	Borreras = Fabrica nr 99		7510047	1675063482	

Fecha	Asiento N.º	Pasado	Facturas N.º	CONCEPTOS	CUENTAS DEUDORAS		Domicilio	
					Del Mayor	Auxiliar		
1937								
Mayo 26	151			3233 Cajas varias clar	Clientes		Huelva - f.e.p.u.	
"	"			3234 Kaki pasovera n.º 1 - 104ms		Aut. Borja		Huelva - lantol trampas
"	"			3235 " n.º 5 - "				
"	"			3236 Rubao		Benito Morino		
"	"			3237 Kaki pasovera n.º 1 - 140ms		Rosario M. Buntel		Castellón - f.e.p.u.
"	"			3238 Sint-Jansma - trapos pino - para caña y plantales		Niceto Salvador		Huelva - lantol trampas
"	"			3239 Dientes gris n.º 2		Remberto Reig		
"	"			3240 Mantes tipo gris de 2 rayas		Domínguez Mora	Contable	Puerto Real - f.e.d.p.u.
"	"			3241 Pasos 2: 50 x 50 cuadros		Rita Olmos "Borja"		Huelva - f.e.p.u.
"	"			3242 Bata - trapos caña 1 y 2		Pedro Ruiz		Maraz de levantis - f.e.p.u.
"	"			3243 Fumal 20 % varis		Industria Piqueros Colectiva	Contable	Huelva - f.e.p.u.
"	"			3244 Axel marino unid. f. trama n.º 40		Trabajadores de Huelva (F.ª Colectiva n.º 1)		Huelva - ord.º
"	"			3245 Kaki unid. f. trama n.º 40		Contad. Industria Textil	Contable	Alicante - lantol trampas
"	"			3246 Borra tricolor ordinaria		Fran.º Mirójos "Niceto"		Hog. f.e.p.u. Huelva (pasos)
"	"			Incremento 5/10 compensación trapeo Francia				
"	"			3247 Fumal 20 % varis	Trabajadores de Huelva (F.ª Colectiva n.º 2)	Contable	Huelva - ord.º	
"	"			3248 Algodón 20 % Kaki	Hijo de Luis Sala Sellar		Novelda - Harro	
"	"			3249 Borra gris	Josefa Norón		Huelva - f.e.p.u.	
"	"			Incremento 5/10 compensación trapeo Francia				
"	"			3250 Borra lana	Comité de liquidación de la casa Piqueros y Marín	Contable	Triguera - f.e.p.u.	
"	"			3251 Manteles de 0'36 x 1'50	Papeleros Reunidos S.A.		Hog.	
"	"			Incremento especial f. tricolor claro	Fernández y Borta	Contable	Huelva - f.e.p.u.	
"	"			Incremento 5/10 compensación trapeo Francia				
"	"			3252 " 5/10	Fran.º Frospiati			
"	"			Incremento especial f. tricolor claro				
"	"			3253 Borra parda lana	Fern.º García		Huelva - ord.º lantol	
"	"			Incremento 5/10 compensación trapeo Francia				
"	"			3254 " 5/10	"Niceto Fariñas"		Huelva - f.e.p.u. Alfaros	
"	"			Borra parda gallega				
"	"			Incremento lana	Benigno Aracl		Hog.	
"	"			3255 " manta lana f. borla lana	José Mirójos		Huelva - f.e.p.u.	



Cuentas Acreedoras		Domicilio	Pesetas	Suma diaria Pesetas	TOTALES Pesetas
Del Mayor	Auxiliar				
Almacenes	Almacén - Ejido		75100.47	68350624.82	
.	.		1827.15		
.	.		327.15		
.	.		1766.40		
.	.		6246.25		
.	.		1018		
.	.		397		
Fabricación	Borreras = Fabrica n° 102		210.40		
Almacenes	Almacén - Ejido		1725		
.	.		6070	8917882	1683981364
Fabricación	Borreras = Fabrica n° 64		1280		
Almacenes	Ejido = " n° 5		396		
.	Almacén - Ejido		2387.60		
Fabricación	Borreras = Fabrica n° 99		2352.55		
Depósito de trapos	.		1475.55		
Fabricación	Ejido = Fabrica n° 5		7525		
.	" n° 5		750		
.	Borreras = " n° 60		6581.0		
Depósito de trapos	.		464.95		
Fabricación	.		2110		
Almacenes	Borreras = Fabrica n° 103		200.40		
Fabricación	Almacén - Ejido		1152.50		
Depósito de trapos	Borreras = Fabrica n° 76		2110.10		
.	.		1105.0		
Fabricación	Borreras = Fabrica n° 76		4690		
.	" n° 106		9782.0		
Depósito de trapos	.		124		
Fabricación	.		620		
.	.		1090		
Fabricación	Borreras = Fabrica n° 106		2176.0		
.	" n° 106		1971.80		
.	" n° 106		183.50		
.	.		17150.30	683981364	

Fecha	Asiento N.º	Pasado	Facturas Numeradas	CONCEPTOS	CUENTAS DEUDORAS		Domicilio
					Del Mayor	Auxiliar	
1937							
Mayo 27	152			2257 Alimento p/o compensación tropas Francia	Cuentas	José Novogues	2005 Alcaira - fe. p. v.
				2258 Hierro en balen		Hueta al Contado	
				2259 Haki pastora n.º 5 6a 240fus		Socorro Rojo Internacional	Contado Guadalajara - personalmente
				2260 Varial tropas pastora		Pantista Garcia	Alcaz
				2261 Mantas n.º 15 - 7 y 283		Audrés Romancillo	Madrid - Contad. Transportes
				2262 Haki alpina n.º 4 - 10 fus y Muselina		Eugenio Aracil	Alcaz
				2263 Borrrias zona varias		Franco d'Alpés	
				2264 Blanco 1.º Franca n.º 180		Joaquín Ripoll	
				2265 Arigo zona 2 y 3.º Franca - Galan y Novedad		Franco Albaracín	Valencia - Contad. Transportes
				2266 Artil. B. 2.º - Balón F. y Haki pastora n.º 5		Amanda Ferrans	
				2267 Zona castaña de laques		Franco d'Alpés	Alcaz
Junio 28	153			Fabricación		Eujidos = Fabrica n.º 21	
						Hilados = " n.º 49	
						Eujidos = " n.º 11	
						" n.º 7	
				2268 Bombas de 155 A 10	Cuentas	La Blanca S.A.	2005 Asturias - fe. p. v.
				2269 Algodón Franca n.º 100		J. Juancho Esteban	Valle -
				2270 Botones Haki sus y apuntes y Haki pastora n.º 5		La Unión de Industrias de España	Madrid - Contad. Transportes
				2271 Zona Clavina 40 fus sub 57		Niceto Ferrans Ferrans	Alcaz
				2272 " y Pantón B. y G.		Autº Agudo Patro	Alcaira - José Múñoz
				2273 Borra botón y Franca		Ramón Jordá	Alcaira - fe. p. v.
				2274 Cera 3.º - 7a y 140 fus		Gonzalo Beruand	Alcaz
				2275 Kitadura Haki n.º 93		José Rojo Vilanova	Alcaira de las Puercas - fe. p. v.
				2276 Borra gris y manta		Autº Castille	Valencia - fe. p. v.
				Alimento p/o compensación tropas Francia		"	"
				2277 Zona B. 2.º I n.º 669		Pedro Puyplana	Alcaz
				2278 Calabazas en ajos y cebollas - Almohadas Franca Almohadas de la zona		Hospital Surco - Noruega	
				2279 Puntas varias clases		Bouespierre Mouzo	Valencia - Contad. Transportes
				2280 Velencia negra Francesa		Pedro Ortega Castellanos	Alcaira de Boronates - fe. p. v.
				2281 Puntas gris n.º 6		Luis Galiana	Valencia - Contad. Transportes
				2282 Botóns de zona 2.º		Fábrica colectiva n.º 1 (Daniel Múñoz)	2005 Boronates - laminas



Cuentas Acreedoras		Domicilio	Pesetas	Suma diaria Pesetas	TOTALES Pesetas
Del Mayor	Auxiliar				
Deposito de trapos			1715030	1683981364	
Fabricación	Tejidos = Fabrica n° 20		915		
Almacenes	Almacén - Tejidos		90		
	"		1340680		
	"		24320		
	"		70		
	"		169550		
Fabricación	Tejidos = Fabrica n° 7		50		
Almacenes	Almacén - Tejidos		88760		
	" - Tejidos		111195		
	"		137225		
Primeras Materias	Colorantes - Drogas y Desengrasantes		1500	3761675	1687743039
Proveedores	Industrias Socializadas de carpintería	Alcaz	21415		
	de "	"	7295		
	de "	"	5960		
	de "	"	19780		
Almacenes	Almacén - Tejidos		1704		
	" - Tejidos		852		
	" - Tejidos	Almacén de tejidos n° 111	827560		
	"		87390		
	"		440030		
Fabricación	Borreras = Fabrica n° 107		344		
Almacenes	Almacén - Tejidos		572650		
Fabricación	Tejidos = Fabrica n° 11		262180		
	Borreras = " n° 60		91150		
Deposito de trapos			4260		
Primeras Materias	lanas		2916		
Almacenes	Almacén - Tejidos		918375		
	"		130250		
	"		176		
Fabricación	Borreras = fabrica n° 102		24660		
	" n° 65		86090		
			4344795	1687743039	

Fecha	Asiento N.º	Pasado	Facturas Numeradas	CONCEPTOS	CUENTAS DEUDORAS		Domicilio	
					Del Mayor	Auxiliar		
1937								
Mayo 28	153			3282 Cuenta 5/10 compensación trajo Francia	Clientes	Fábrica Colectiva n.º 1 (Daniel Herreris)	2000	Becavivite - Camión
				3283 200 depositos de 100 C. cada uno		Hospital Luceo-Horugo		Alcay
				3284 Mantas varias clases		Molina, Fomig y G.ª S.ª		Alcañete - Cantal Frangos
				3285 Kaki patina n.º 5 - 70/100		Josep Pastor Perez	Cantada	Alcay
				3286 Simil - Jamuca 50x60		Ricardo Sanchez	2000	Valencia - Cantal Frangos
				3287 Mantas apedrada color y Simil - Jamuca 50x60		Hijos de Blas Morales		Alcañete
				3288		Jose Bouratola		"
				3289 Bayetas pino blanco 1: 20		Policia General de Asturias y León	Cantada	Gijón - Cantal Frangos - Hijos de Blas Morales
				3290 Estambre Kaki epaite y lino		Bata Olin Volustano 18 Brigada N.º 1 Batallón		Guadix - personalmente
				3291 Simil pañeta Kaki n.º 7: 20x 14		Dirección General de Seguridad		Valencia - p.e. p.v. Kilmoral
				3292 Botas gris		Valde Jose Martinez Borrón	2000	Alcañete - p.e. p.v.
				3293 Botas - brown Kaki alp. n.º 119 Kaki trama n.º 55		Hijo de Luis Sala Sella		Alcalá - Zorro
				3294 Botas gris n.º 2		Amandor Vicente Gómez	Cantada	Orizuela - Cantal Frangos
				3295 " n.º 6 y blanco especial n.º 6 y 10		Ante Planells	2000	Valencia -
				3296 Borra lana		Comité de Puercas de la casa Piqueros y Marín		Burgos - p.e. p.v.
				3297 Simil Jamuca 10/40 y 50/50		Polisidoro Valero		Alcañete
				3298 Corturado blanco 1:		Luisique Benygo y G.ª		Alcañete - Cantal Frangos
				Cuenta 5/10 compensación trajo Francia				Becavivite - Camión
				3299 Corturado blanco 1:		Esteban Bartoló		"
				Cuenta 5/10 compensación trajo Francia				"
				3300 Corturado blanco 1:		Frau.ª Vaci		"
				Cuenta 5/10 compensación trajo Francia				"
				3301 Corturado blanco 1:		Fábrica Colectiva n.º 1 (Daniel Herreris)		"
				Cuenta 5/10 compensación trajo Francia				"
				3302 Corturado blanco 1:		Jose M.ª Molina		"
				Cuenta 5/10 compensación trajo Francia				"
				3303 Muselina y Percepsial		Eugenio Arail		Alcay
				3304 Estambre Kaki lino		Gregorio Herrera	Cantada	Madrid - Cantal Frangos
				3305 bombones de 195 x 11		Camilo Humm	2000	Alcay - "
				3306 Cinto varita patina 119		Sindicato del Vestir (Monte de Piedra)	Cantada	Alcay
				3307 Estambre Kaki lino		Miguel Martín	2000	Valencia - Cantal Frangos

# VENTAS



Cuentas Acreedoras		Domicilio	Pesetas	Suma diaria Pesetas	TOTALES Pesetas
Del Mayor	Auxiliar				
Depósito de trapos			43447.95	16877420.89	
Fabricación	Tejidos: Fabrica n. 10		42.60		
Almacenes	Almacén - Tejidos		240		
			6678.65		
			1572.90		
			108.50		
			8.33		
			302.40		
			1950.95		
			2730.95		
			877.16	84292.06	16961722.45
Fabricación	Borreras: Fabrica n. 102		474		
Almacenes	Almacén - Borreras		3428		
Fabricación	Borreras: Fabrica n. 102		100.80		
	" " n. 102		131.60		
	" " n. 102		587.20		
Almacenes	Almacén - Tejidos		294		
Fabricación	Borreras: Fabrica n. 99		575.95		
Depósito de trapos			29.50		
Fabricación	Borreras: Fabrica n. 99		575.80		
Depósito de trapos			28.50		
Fabricación	Borreras: Fabrica n. 99		575.80		
Depósito de trapos			28.50		
Fabricación	Borreras: Fabrica n. 99		810.10		
Depósito de trapos			40.15		
Fabricación	Borreras: Fabrica n. 99		363.20		
Depósito de trapos			18		
Almacenes	Almacén - Tejidos		351.065		
	" "		301.120		
	" "		10.98		
	" "		240.60		
	" "		1056.50		
			17098.15	16961722.45	

Fecha	Asiento N.º	Pasado	Facturas (Numeros)	CONCEPTOS	CUENTAS DEUDORAS		Domicilio
					Del Mayor	Auxiliar	
1937							
Mayo 29	154				Clientes		
			3308	Frascos talavera blanca		Comité de Recaudación de la casa Ligueros y Marín, Seolá	Burgos - f.e.p.u. i. Alcala
			3309	Guía pastora 24 y 1020		Serafin Borolaba, Luarca	Murcia - Contal Comptos
			3310	delantales cortin. 2.º A. y 1.º A. y B.		Toba de José Ribot	Barcelona - f.e.p.u.
			3311	Perceban - billos y trinchas Kalki Franck w 6/4		Ludwig del Arte Textil - Industrias Coleccionistas	Elche - casa
			3312	Algodón M. Goma cuados		Casa Vera	Madrid - Contal Comptos i. Alcala
			3313	Mantas algodón color - 2-2-4 y 1 rayas		Miraflores y Martínez	Madrid - Contal Comptos
			3314	Mantas K. 15		Dirección General de Seguridad	Valencia - f.e.p.u.
			3315	Borras gris		Vicente Siba	Cartagena - f.e.p.u.
				Decreto 5º de compensación trajo Francia			
			3316	Mantel goma cuados		Rafael Garcia Richmond	Elche
			3317	delantales w 4 B. 140 y 70 y 100		Junta de Compras de Material del Ministerio de la Guerra	Madrid - f.e.p.u. a. Arques
			3318	Fresco B.		Ventas al por mayor (Francisco Pastor)	Alay
Mayo 31	155				Devedores		
			3319	Alpargatas goma y tercieta		Familia Basasempere	Seolá
			3320	trapos claro limpieza		Industrias Metalurgicas Algasas Socializadas (Haller y C)	
			3321	trapos limpieza		Industria de la Teladidad y Comptos (Haller y C)	
			3322	Mantel: Madris y Hovads w 10. Mopremada para punto trajo		Miguel Allopis	Seolá
			3323	Perceban de obra telera		Franco Allopis	f.e.p.u. i. Alcala
			3324	Paños varias clases		A. Rodriguez Solano	Valencia - Contal Comptos
				Paños gris w 4			
			3325	delantales B. 2.º - 70 y 100		Juan Abad	
			3326	delantales w 7 rayas 14 - 70 y 100		Dirección General de Seguridad	f.e.p.u. i. Castelló
			3327	planchilla A. 140 y 100		Félix Boquet	Seolá
			3328	Algodón corte 2.º - listado 60 y 100		María Galindo Zapata	Algar - f.e.p.u. i. Alcala
			3329	trinchas y clases y Gacuzca G.		F. Romero Peris	Madrid - Contal Comptos
			3330	Kalki algodón 70 y 100		Serrat S.A.	Seolá
			3331	Paños varias clases		Félix Morin	Barcelona - "
			3332	Alarga serie 242 - 120 y 100		Ortega y Pastor	Barcelona - Arques
			3333	Estampado Kalki lino y granito		Almacenes del P. Comptos Coleccionistas	Valencia - Contal Comptos
			3334	trinchas de lino en un lado		Fabrica Coleccionista w 1 (David Moreris)	Barcelona - Lancia
				Decreto 5º de compensación trajo Francia			
			3335	Novedad 140 y 100		Francisco Pastor Peris	Alay



Cuentas Acreedoras		Domicilio	Pesetas	Suma diaria Pesetas	TOTALES Pesetas
Del Mayor	Auxiliar				
Fabricación Almacenes	Borreras = Fábrica nr 65 Almacén - Ejidos		17098,15	16961722,45	
			528,15		
			322		
			152,50		
Fabricación Almacenes	Ejidos = Fábrica nr 22 Almacén - Ejidos		2828		
			487,30		
			432,20		
			3467,5		
Fabricación Depósito de trapos Almacenes	Borreras = Fábrica nr 62 Almacén - Ejidos		76220		
			336,5		
			15170		
			39006,38		
			12,50	865087,5	1704823118
Depósito de trapos Fabricación	Borreras = Fábrica nr 59		680,05		
Depósito de trapos Almacenes	Almacén - Ejidos		1717,5		
			27		
Primera Materia Almacenes	Almacén - Ejidos		2969,90		
Fabricación Almacenes	Calaveras - Brogas y Aceugrasante Almacén - Ejidos		7500		
Fabricación Almacenes	Borreras = Fábrica nr 102 Almacén - Ejidos		15046,0		
			258		
			507,60		
			14652,62		
			7239,5		
			2459,5		
			7452,90		
			540,10		
			5329,85		
			3252,60		
			511		
Fabricación Depósito de trapos Almacenes	Borreras = Fábrica nr 65 Almacén - Ejidos		1021,90		
			50,55		
			4697,95		
			5211027	1704823118	

Fecha	Asiento N.º	Pasado	Facturas N.º	CONCEPTOS	CUENTAS DEUDORAS		Domicilio
					Del Mayor	Auxiliar	
1927							
Mayo 31	153			3326 Tendos para corte	Clientes	Farmacia Militar de la 3ª División	Valencia - f.e.g.v.
				3327 Botas varitas clares y Mantas		Consejo Municipal de Abastecimientos	Araucario - f.e.g.v.
				3328 84 8542 - Hilo blanco 8. trama n.º 90		Hda de Fran.ª Barcelona	Barcelona - f.e.g.v.
				3329 95 8526 y 65 - Hilo gris trama n.º 120		Delegación de Industrias	Morella -
				3340 - 8517 - Hilo blanco 3.ª trama n.º 95		Foro Rojo Valenciana	Madrid de Hospicio - Lamin
				3341 - 8581 - Hilo negro 2.ª trama n.º 120 y 12582 - Hilo 11.ª trama n.º 120		J. Gibran	Molina de B. Bogat - f.e.g.v.
				3342 Algodón 14 1/2 marcos		Salvador Rodalco	Jumilla - f.e.d.g.v.
				3343 Manta de alpaca 4 trapal		Barque Central Asociación Militar	Morelia - Lamin y Lamin n.º 993
				3344 Botas gorda ordinaria		Ventas al Contado (foro Alías)	Cocentaina
Junio 1.º	116			2221 Mantas nuevas de fact. n.º 3213	Almacenes	Almacén - Barcelona	
				2222 error porie n.º 3222		- Fojidos	
				2223 Alambres f.º 2716 por error porie	Fabricación	Fojidos - Fábrica n.º 11	
				3345 lana blanca 70 lbs	Clientes	Joaquín Castelló	Val de Blei - f.e.g.v. y B. B. B.
				3346 Lino 338 y 62 - Reta - Lino 325 y Mingo macho		E. Navarro Pons Intervenida	Valencia - Contad. Comptos
				3347 lana blanca y blanca lana		Vicente Llanusa Fovell S.A.	Elbe -
				3348 Fianza yute		Consejo de Economía Social	
				3349 Hilo de gris 2.ª trama n.º 120		Foro Juan Boscari	Barcelona - f.e.g.v. y Morelia
				3350 Kaki n.º 5 - 140 lbs		Indicatos del Votor (Fallas Distribuidor)	Morelia
				3351 Kaki patona n.º 1 - 140 y 70 lbs		del (Hute de Piedad)	
				3352 " " n.º 1 " "		del (Fallas Distribuidor)	
				3353 Fianza azul N.º y B. B.		Hda de Juan González - Intervenida	Valencia - Contad. Comptos
				3354 Benta rojo negro y 225 Fucelidos		Manuel Mata	Morelia - f.e.g.v.
				3355 Benta 6.ª trama clars		Ventas al Contado (foro Blanes)	Morelia
				3356 Benta gris n.º 2-4 y 6		Enciclopedia	Morelia
				3357 Fianza 6.ª		Ventas al Contado (Fran.ª Pons)	Morelia
				3358 Calzales - belado y abatarea		Basimiro Barbi	
				3359 confección Botas		Fran.ª Llanusa	Morelia - Lamin
				Botas para corte y corda 13 y 11 pulgadas			
				3360 Fianza 18 y 20 1/2 varis		Calzadores de Botas (Fábrica colectiva n.º 2)	Botines - ord.
				3361 " " 20 1/2 "		de " " " " n.º 3)	
				3362 Algodón 20 1/2 Kaki		Fojidos de Luis Sala Lleras	Morelia - f.e.g.v.



Cuentas Acreedoras		Domicilio	Pesetas	Suma diaria Pesetas	TOTALES Pesetas
Del Mayor	Auxiliar				
Almacenes	Almacén - Euzkadi	Formentor de Andía - 2.928.655'65	52.110'27	1704833'18	
	" - Euzkadi	" en Barria - 4.749.068'77	40'50		
	" - Euzkadi	" en Barria - 2.016.172'74	18798'50		
	" - Euzkadi	" en Harro - 2.990.743'65	681'50		
	" - Euzkadi	" en Barria - 1.701.149'82	227'55		
	" - Euzkadi	" en Harro - 2.127.515'71	489'90		
		Total	17.133.205'99	483'90	
Fabricación	Cintas = Fabrica n.º 1	Suma de cintas en Barria 14.945.790'34	5'2		
Almacenes	Almacén - Euzkadi	" en Harro 17.122.205'99	1677'90		
Fabricación	Borreras = Fabrica n.º 99	Formentor de Harro 2.187.515'71	30	8507477	17133205'99
Clientes	Belver, Reig y C.	Albaida	49'50		
	Miguel Martín	Valencia	6046'65		
	Carumbe Corbi	Alicante	92'45		
Almacenes	Almacén - Euzkadi		1036'55		
			5512'15		
			1037'10		
			1342'50		
			444		
			4035'75		
			77444'10		
			10764'60		
			2277'95		
			80		
		27			
		5867			
Fabricación	Borreras = Fabrica n.º 102		18'80		
Almacenes	Almacén - Euzkadi		60'35		
Fabricación	Euzkadi = Fabrica n.º 11		41'14		
	Euzkadi = Fabrica n.º 111		240'76		
Almacenes	Almacén - Euzkadi		415'50		
Fabricación	Cintas = Fabrica n.º 1		712'50		
	" n.º 1		91'50		
	" n.º 1		112.073'65	17133205'99	

Fecha	Asiento N.º	Pasado	Facturas N.º	CONCEPTOS	CUENTAS DEUDORAS		Domicilio		
					Del Mayor	Auxiliar			
1937									
junio 1.º	156	P	3363	Algodón 14 1/2 Marini	Clientes	Salvador Pedredo	Solís	Jumilla - fe. col. por.	
			3364	Paja gris Franca n.º 32		Pedro Paupléus			Alay
			3365	Fuente 20 1/2 vacías		Esabajadores de Baños (Cámbia Glatina n.º 1)			Baños - col.
junio 2.º	157		3366	Estambre Australia q. Barbano					
			3367	Alma fantina B-G y A.					
			3368	Almorta n.º 5 Bii					
			3369	Pasta 70 1/2 ms					
			3370	Quate gris n.º 6					
			3371	Barbano q. Argentina					
			3372	Carabinas de 125 x 11					
			3373	Algodón 26 1/2 Blanca y marini					
			3374	Barra gris percha y blanca					
			3375	Barra gris vacías					
		P	3376	Ardores vacías 100 1/2 y media					
				Ardores 1 pta. comp. vacías 100 1/2 y media					
			3377	Almorta vacías 1.º A.					
			3378	Barra vacías y gris					
				Ardores 1 pta. comp. vacías 100 1/2 y media					
			3379	Barra (6 - base 1 y 1/2 - Almorta - base y Ropón					
			3380	Barra taler 1.º					
			3381	Almorta 1.º 242-250-264 - Hospital y Ropón vacías 1/2					
			3382	Almorta - base 1 y 1/2 - Almorta - base y Ropón					
			3383	Ropón 1.º A. 89 1/2 ms					
			3384	Escurras y Pasta base taler 1.º 3					
			3385	Almorta, vacías, percha y Blanca 24 p. 25					
			3386	Almorta base vacías n.º 69					
			3387	Almorta vacías vacías requerida					
			3388						
			3389						
			3390						
			3391	Barra percha					



Cuentas Acreedoras		Domicilio	Pesetas	Suma diaria Pesetas	TOTALES Pesetas
Del Mayor	Auxiliar				
Fabricación	Tinte = Fábrica n.º 5	Rembolado por duplicidad art.º 158	112073 65	17133 205 95	
Almacenes	Almacén = Hilados		52		
Fabricación	Tinte = Fábrica n.º 5		194590		
Almacenes	Almacén = Esjidos		214	11454555	172478515 0
			12540		
			17845		
			807540		
			3322		
Fabricación	Doreras = Fábrica n.º 64		48160		
Almacenes	Almacén = Esjidos		479055		
			850		
Fabricación	Tinte = Fábrica n.º 5		2960		
	Aprestos = " n.º 226		80260		
	Esjidos = " n.º 7		50		
	Doreras = " n.º 59		218460		
Depósito de trapos			15850		
Almacenes	Almacén = Esjidos		62		
Fabricación	Doreras = Fábrica n.º 60		7455		
Depósito de trapos			280		
Almacenes	Almacén = Esjidos		1640055		
Fabricación	Trapos = Fábrica n.º 100		71755		
Almacenes	Almacén = Esjidos		1506465		
	" = Hilados		161		
	" = Esjidos		286045		
			921488		
Fabricación	Aprestos = Fábrica n.º 74		64		
Almacenes	Almacén = Hilados		279195		
	" = Esjidos		581425		
			92925		
			99970		
			1483		
Fabricación	Esjidos = Fábrica n.º 12		8	7880428	1732665578
				1322665578	

Fecha	Asiento N.º	Pasado	Partidas Numeradas	CONCEPTOS	CUENTAS DEUDORAS		Domicilio
					Del Mayor	Auxiliar	
1927							
Junio 5	158			Ampliación fact. n.º 3363 por duplicidad	Fabricación Clientes	Enchufe fabrica u.º	Valencia - Control Transporte
				3392 Abil. p.ªm. n.º 1407 n.º y 1407 n.º 507 n.º		Almacenes "Los Serranos" Socializados	Alcay
				3393 " " n.º 5 - 1407 n.º 507 n.º		Industria del Vestido (Hallas Distribuidoras)	Albaida
				3394 Bofor - Bofor - Bofor - Bofor - Bofor		Fran.º Calatayud Albort	Albaida
				3395 Bofor - Bofor - Bofor - Bofor - Bofor		Ventas al Control (Brigada M.º 80-3º - Nota Un.º - Comisión de Ferra - V.º 1927)	Albaida - Alcay
				3396 Bofor - Bofor - Bofor - Bofor - Bofor		" " al " (Bautista Juanes Bosch)	Albaida - Alcay
				3397 Bofor - Bofor - Bofor - Bofor - Bofor		Papelera Madrilina	Madrid - Control Transporte y Logística Valencia
				3398 Bofor - Bofor - Bofor - Bofor - Bofor		Asistencia Social	Alcay
				3399 Bofor - Bofor - Bofor - Bofor - Bofor		Salvador Beltrá	Alcay - Alcay
				3400 Bofor - Bofor - Bofor - Bofor - Bofor		Baut Hermanos	Valencia - Alcay
				3401 Bofor - Bofor - Bofor - Bofor - Bofor		Fabrica Colectiva n.º 1 (Adrián Morera)	Pocurrute - Camín
				3402 Bofor - Bofor - Bofor - Bofor - Bofor		Enrique Bureya y B.º	
				3403 Bofor - Bofor - Bofor - Bofor - Bofor		Pajar de S. Juan	
				3404 Bofor - Bofor - Bofor - Bofor - Bofor		Esteban Basteña	
				3405 Bofor - Bofor - Bofor - Bofor - Bofor		Aut. Buena	Madrid - Valencia
				3406 Bofor - Bofor - Bofor - Bofor - Bofor		Fuente de Compras de Material del Ministerio de la Guerra	Alcay - Alcay
				3407 Bofor - Bofor - Bofor - Bofor - Bofor		Hospital Civil de Oliva	Alcay
				3408 Bofor - Bofor - Bofor - Bofor - Bofor		Industrias Socializadas de Carpintería	
				3409 Bofor - Bofor - Bofor - Bofor - Bofor		Ventas al Control (Enrique Bureya)	
				3410 Bofor - Bofor - Bofor - Bofor - Bofor		Enrique Bureya	Alcay
				3411 Bofor - Bofor - Bofor - Bofor - Bofor		Enrique Bureya	
				3412 Bofor - Bofor - Bofor - Bofor - Bofor		Vicente Soler Ferrera	
				3413 Bofor - Bofor - Bofor - Bofor - Bofor		Industria del Vestido (Monte de Piedad)	
				3414 Bofor - Bofor - Bofor - Bofor - Bofor		Enrique Bureya y B.º	Pocurrute - Camín
				3415 Bofor - Bofor - Bofor - Bofor - Bofor		Alcay - Alcay	Valencia - Control Transporte
				3416 Bofor - Bofor - Bofor - Bofor - Bofor		Marín, Sales y Alcay	



Cuentas Acreedoras		Domicilio	Pesetas	Suma diaria Pesetas	TOTALES Pesetas
Del Mayor	Auxiliar				
Clientes	Salvador Redondo	Jumilla	52	1732665578	
Almacenes	Almacén - Ejido		2247.05		
			11970.40		
			3427.85		
			812.75		
Fabricación	Tinte = Fábrica n.º 55		72.50		
Almacenes	Almacén - Ejido		1042.50		
			225.95		
Fabricación	Borreras = Fábrica n.º 107		428		
Almacenes	Almacén - Ejido		197.1		
Fabricación	Borreras = Fábrica n.º 99		776.50		
Depósito de trapos			28.45		
Fabricación	Borreras = Fábrica n.º 99		796.90		
Depósito de trapos			29.50		
Fabricación	Borreras = Fábrica n.º 99		738.40		
Depósito de trapos			29.05		
Fabricación	Borreras = Fábrica n.º 99		772.90		
Depósito de trapos			28.50		
Almacenes	Almacén - Ejido		22854.60		
			21133.48		
	Mitribel		69		
Fabricación	Tinte = Fábrica n.º 55		264.90		
Almacenes	Almacén - Ejido	Aumentada por error poria est 160	49.50		
			2222.50		
Fabricación	Borreras = Fábrica n.º 106		1032.05		
	n.º 102		25.80		
	n.º 112		28.05		
	n.º 61		5812.95		
Depósito de trapos			287.10		
Almacenes	Almacén - Ejido		2160.25		
			16.18		
			112627.08	1732665578	

Fecha	Asiento N.º	Pasado	Facturas Números	CONCEPTOS	CUENTAS DEUDORAS		Domicilio	
					Del Mayor	Auxiliar		
1937								
Junio 3	158				Clientes	A. Lallés Boucicard	José	Valencia - Catal. Frangos
"						Alumnas del Colegio Socializados		
"						Krau y Fulgencio Pérez	Procedido	Almería - fe.pon
"						Delegación de Industrias	José	Arcella - fe.pon Arcella S.C.
"						Fuente de Beneficencia de Hospital del Ministerio de la Guerra		Valencia - fe.pon
"						Ventas al Caudado (Bautista Juanes)		Rebla del Sur
"						Comité de Organización de la casa Piqueras y Manó José		Almería - fe.pon Almería S.C.
Junio 4	159					Rafael Torres Guirguía		Barcelona - fe.pon Alot
"						Dirección del Hotel (Hotel de Portugal)		Algez
"						Fábrica Colectiva n.º 1 (Daniel Manóvil)	José	Bocairente - Camín
"						Amueño f.º de compensación trapeo Francia		
"						Bohane Kaki n.º 22		
"						" " " n.º 22		
"						" " " n.º 22		
"						" " " n.º 22		
"						" " " n.º 22		
"						Bohane Kaki liso		
"						Aril pasiva n.º 5 bis 4º y 5º		
"						Bohane Kaki		
"						Bohane, corda e hilo partidos 25 y 36		
"								
"						Bohane Kaki		
"						Bohane Kaki liso		
"						Aril pasiva n.º 5 bis 4º y 5º		
"						Bohane Kaki		
"						Bohane, corda e hilo partidos 25 y 36		
"								
"						Bohane Kaki		
"						Bohane Kaki liso		
"						Aril pasiva n.º 5 bis 4º y 5º		
"						Bohane Kaki		
"						Bohane, corda e hilo partidos 25 y 36		
"								
"						Bohane Kaki		
"						Bohane Kaki liso		
"						Aril pasiva n.º 5 bis 4º y 5º		
"						Bohane Kaki		
"						Bohane, corda e hilo partidos 25 y 36		
"								
"						Bohane Kaki		
"						Bohane Kaki liso		
"						Aril pasiva n.º 5 bis 4º y 5º		
"						Bohane Kaki		
"						Bohane, corda e hilo partidos 25 y 36		
"								
"						Bohane Kaki		
"						Bohane Kaki liso		
"						Aril pasiva n.º 5 bis 4º y 5º		
"						Bohane Kaki		
"						Bohane, corda e hilo partidos 25 y 36		
"								
"						Bohane Kaki		
"						Bohane Kaki liso		
"						Aril pasiva n.º 5 bis 4º y 5º		
"						Bohane Kaki		
"						Bohane, corda e hilo partidos 25 y 36		
"								
"						Bohane Kaki		
"						Bohane Kaki liso		
"						Aril pasiva n.º 5 bis 4º y 5º		
"						Bohane Kaki		
"						Bohane, corda e hilo partidos 25 y 36		
"								
"						Bohane Kaki		
"						Bohane Kaki liso		
"						Aril pasiva n.º 5 bis 4º y 5º		
"						Bohane Kaki		
"						Bohane, corda e hilo partidos 25 y 36		
"								
"						Bohane Kaki		
"						Bohane Kaki liso		
"						Aril pasiva n.º 5 bis 4º y 5º		
"						Bohane Kaki		
"						Bohane, corda e hilo partidos 25 y 36		
"								
"						Bohane Kaki		
"						Bohane Kaki liso		
"						Aril pasiva n.º 5 bis 4º y 5º		
"						Bohane Kaki		
"						Bohane, corda e hilo partidos 25 y 36		
"								
"						Bohane Kaki		
"						Bohane Kaki liso		
"						Aril pasiva n.º 5 bis 4º y 5º		
"						Bohane Kaki		
"						Bohane, corda e hilo partidos 25 y 36		
"								
"						Bohane Kaki		
"						Bohane Kaki liso		
"						Aril pasiva n.º 5 bis 4º y 5º		
"						Bohane Kaki		
"						Bohane, corda e hilo partidos 25 y 36		
"								
"						Bohane Kaki		
"						Bohane Kaki liso		
"						Aril pasiva n.º 5 bis 4º y 5º		
"						Bohane Kaki		
"						Bohane, corda e hilo partidos 25 y 36		
"								
"						Bohane Kaki		
"						Bohane Kaki liso		
"						Aril pasiva n.º 5 bis 4º y 5º		
"						Bohane Kaki		
"						Bohane, corda e hilo partidos 25 y 36		
"								
"						Bohane Kaki		
"						Bohane Kaki liso		
"						Aril pasiva n.º 5 bis 4º y 5º		
"						Bohane Kaki		
"						Bohane, corda e hilo partidos 25 y 36		
"								
"						Bohane Kaki		
"						Bohane Kaki liso		
"						Aril pasiva n.º 5 bis 4º y 5º		
"						Bohane Kaki		
"						Bohane, corda e hilo partidos 25 y 36		
"								
"						Bohane Kaki		
"						Bohane Kaki liso		
"						Aril pasiva n.º 5 bis 4º y 5º		
"						Bohane Kaki		
"						Bohane, corda e hilo partidos 25 y 36		
"								
"						Bohane Kaki		
"						Bohane Kaki liso		
"						Aril pasiva n.º 5 bis 4º y 5º		
"						Bohane Kaki		
"						Bohane, corda e hilo partidos 25 y 36		
"								
"						Bohane Kaki		
"						Bohane Kaki liso		
"						Aril pasiva n.º 5 bis 4º y 5º		
"						Bohane Kaki		
"						Bohane, corda e hilo partidos 25 y 36		
"								
"						Bohane Kaki		
"						Bohane Kaki liso		
"						Aril pasiva n.º 5 bis 4º y 5º		
"						Bohane Kaki		
"						Bohane, corda e hilo partidos 25 y 36		
"								
"						Bohane Kaki		
"						Bohane Kaki liso		
"						Aril pasiva n.º 5 bis 4º y 5º		
"						Bohane Kaki		
"						Bohane, corda e hilo partidos 25 y 36		
"								
"						Bohane Kaki		
"						Bohane Kaki liso		
"						Aril pasiva n.º 5 bis 4º y 5º		
"						Bohane Kaki		
"						Bohane, corda e hilo partidos 25 y 36		
"								
"						Bohane Kaki		
"						Bohane Kaki liso		
"						Aril pasiva n.º 5 bis 4º y 5º		
"						Bohane Kaki		
"						Bohane, corda e hilo partidos 25 y 36		
"								
"						Bohane Kaki		
"						Bohane Kaki liso		
"						Aril pasiva n.º 5 bis 4º y 5º		
"						Bohane Kaki		
"						Bohane, corda e hilo partidos 25 y 36		
"								
"						Bohane Kaki		
"						Bohane Kaki liso		
"						Aril pasiva n.º 5 bis 4º y 5º		
"						Bohane Kaki		
"						Bohane, corda e hilo partidos 25 y 36		
"								
"						Bohane Kaki		
"						Bohane Kaki liso		
"						Aril pasiva n.º 5 bis 4º y 5º		
"						Bohane Kaki		
"						Bohane, corda e hilo partidos 25 y 36		
"								
"						Bohane Kaki		
"						Bohane Kaki liso		
"						Aril pasiva n.º 5 bis 4º y 5º		
"						Bohane Kaki		
"						Bohane, corda e hilo partidos 25 y 36		
"								
"						Bohane Kaki		
"						Bohane Kaki liso		
"						Aril pasiva n.º 5 bis 4º y 5º		
"						Bohane Kaki		
"						Bohane, corda e hilo partidos 25 y 36		
"								
"						Bohane Kaki		
"						Bohane Kaki liso		
"						Aril pasiva n.º 5 bis 4º y 5º		
"								







# VENTAS



CUENTAS ACREEDORAS		Domicilio	Pesetas	Suma diaria Pesetas	TOTALES Pesetas
Del Mayor	Auxiliar				
Depósito de trapos			64354.90	1812011406	
Almacenes			26.45		
	Almacén - Huelva		1600.10		
	- Espiols		3128.20		
			914.55		
Fabricación	Borreras: Fábrica n.º 46		150.80		
Depósito de trapos			6.20		
Fabricación	Borreras: Fábrica n.º 46		110.6		
Depósito de trapos			19.55		
Fabricación	Borreras: Fábrica n.º 46		714.80		
Depósito de trapos			24.25		
Fabricación	Borreras: Fábrica n.º 46		1256.20		
Depósito de trapos			60.30		
Fabricación	Borreras: Fábrica n.º 46		26.5		
Depósito de trapos			12.45		
Fabricación	Borreras: Fábrica n.º 46		399.20		
Depósito de trapos			19.20		
Fabricación	Borreras: Fábrica n.º 46		6.54		
Depósito de trapos			31.45		
Fabricación	Borreras: Fábrica n.º 66		82.95		
Depósito de trapos			3.70	74122.05	1819423611
Clientes	Ventas al contado (Amigues Espiols)	Alora	47.50		
Almacenes	Almacén - Huelva		1167.90		
			1008.10		
Fabricación	Borreras: Fábrica 60		408.20		
Depósito de trapos			18.60		
Fabricación	Borreras: Fábrica 60		717.40		
Depósito de trapos			25.85		
Fabricación	Borreras: Fábrica 102		566.40		
	trapos = 119		9.60		
Almacenes	Almacén - Espiols		2571.50		
			1090.80		
			7594.15	1819423611	





CUENTAS ACREEDORAS		Domicilio	TOTALES	
Del Mayor	Auxiliar		Pesetas	Suma diaria Pesetas
Almacenes	Almacén - Ejidos		759415	1829423611
			3107	
			208440	
			210275	
			822050	
			12989	
			1055680	
Fabricación	- Hilados		25275	
	Ejidos - Fabrica 26		57120	
	Doreras - " 106		4715	
Almacenes	Almacén - Ejidos		660	
	" - Hilados		240	
	" - Ejidos		102125	
	" - Ejidos		5570	
Fabricación	Tinte - Fabrica 15		112095	5023160
Almacenes	Almacén - Ejidos		1056190	1824446771
			464970	
			741850	
			478010	
			209950	
			14510	
			979725	
			280270	
			206055	
Clientes	Hijo de Foua's Maigues	Valencia	1650	4592050
Almacenes	Papelera Mail y Orich	frco - Valencia	111	1829058801
	Almacén - Ejidos		1280	
			7940	
Depósito de Tiempos			19650	
Almacenes	Almacén - Ejidos		511995	
			1618680	
			9715	
			3082040	1829058801

Fecha	Asiento N.º	Pasado	Facturas Minuendo	CONCEPTOS	CUENTAS DEUDORAS		Domicilio	
					Del Mayor	Auxiliar		
1957								
Junio 8	162				Clientes	Asteria Gonzalez	Centado	Madrid - Control Transporte
						Restituto Gonzalez		
						Armando Borras	Centado	Valencia - "
						Benito Morino		
						Dirección General de Seguridad		- Seguridad - Villanueva
						José Ferrer	Centado	Alcoy
					Proveedores	Industrias Socializadas de Carpintería		
					Clientes	Fojo de Joaquín Mosquera	Centado	Murcia - Granin
						" de "		
						" de "		
						Torradis Pla		Elche - camino de Busca
						Vicente Bios		Santiago - f. c. p. n.
						Sindicato del Tector (Monte de Piedad)		Alcoy
						Sindicato del Pielero (Fª Colectiva 2)		
						Alfredo Ferragud	Centado	Granada - f. c. p. n.
						Comité de Recaudación de la casa Piqueras y Morin	Centado	Piqueras - f. c. p. n. Hacienda de l. d.
						Juan Puerto		Hacienda - camino de Sabon
						Ventas al Centado		
						Vida de Pastoral Galiana	Centado	Valencia - f. c. p. n.
						José Rojas Villanova		Hacienda de Piqueras - Granin
						Mr. Bartolomé Beltrán		Valencia - f. c. p. n.
						Comité de Recaudación de la casa Piqueras y Morin		Piqueras - " Hacienda de l.
						Fuerzas Armadas de la 3ª División		Valencia - f. c. p. n.
						Alcancías - Espidos		
					Almacenes	Colarant, Brogas y Seregueros antes		
					Almacenes	Alcancías - Espidos		
					Clientes	Control de Peluqueros de Suena	Centado	Alcoy
Junio 9	163			Asent = quince de f. 2627 procedente del 111				
				Transpase por 2263 y 3271 de f. 4				
				Asent = quince de f. 14 Mayo pasado				
				3588 Algodón de 20 libras				

# VENTAS



CUENTAS ACREEDORAS		Domicilio	Pesetas	Suma diaria Pesetas	TOTALES Pesetas
Del Mayor	Auxiliar				
Almacenes	Almacén - Ejidos		3082040	1837018801	
			123125		
			81855		
			97305		
			384830		
			2132126		
			52650		
Fabricación	Ejidos = Fabrica n.º 7		50		
	" " n.º 22		306670		
	" " n.º 21		164350		
Almacenes	Almacén - Palacios		2204		
Fabricación	Borreras = Fabrica n.º 106		26160		
Depósito de trapos			1260		
Fabricación	Apuestos = Fabrica n.º 74		6040		
	Borreras = " n.º 62		80550		
Depósito de trapos			2525		
Almacenes	Almacén - Ejidos		53060		
Fabricación	Ejidos = Fabrica n.º 12		45560		
	Borreras = " n.º 106		38080		
Depósito de trapos			1905		
Fabricación	Borreras = Fabrica n.º 104		65735		
Almacenes	Almacén - Ejidos		54625		
	" "		91670		
	" "		636990		
	" - Palacios		145290		
	" "		54290		
	" - Ejidos		151275		
	" - Michif. 101		3430		
Clientes	Alonso Badilla Torrado	Reuda	64340	8426166	1837464967
	Franc. López	Alor	100		
	Almacenes "los de las" Socialistas	Palencia	224360		
	Almacén - Michif. 101		7405		
Almacenes			9405	8426166	1837464967

Fecha	Asiento N.º	Pasado	Facturas y Numeros	CONCEPTOS	CUENTAS DEUDORAS		Domicilio	
					Del Mayor	Auxiliar		
1927								
Junio 9	163				Clientes			
			2107	Amelina y Flores B.		Juan Ruiz y Romano	7rcabida	Alicante - Cantal Brandy
			2510	Obisnick 1.º y 2.º y Hospital		Jorge Pastor Pico	Cantado	Alicante
			2511	" 2.º		Hijo de R. Albert	2x45	de Ribal - Cantal Brandy
			2512	" 3.º y 6.º		Suceros de Modesta Arana		Barcelona - Apachi
			2513	Pacete 80%us y otros		Almaceas Rafael Guiso		
			2514	Bazarona		Tarisa Puente		- Cantal Brandy
			2515	Bonasa 3.º A. w. H		Art. Bastina Mateu		Alicante - " " i. labe
			2516	Porro contra q. R. 2.º		Ramón Castro (Galla lactiva de Sastoria)		Jandia - fe. p. y q. m.
			2517	Lanilla 75 clus		Belserina Balbaster	Cantado	Alicante
			2518	Bonias w. 43-52-53-54-55-56-24 y 21-80%us		Almaceas "El Barato" S. C. Socini Fontana	2x45	Barcelona - Cantal Brandy
			2519	Alorja series w. 101-102-93 y 100 - 170%us		" " " " " " " "		
			2520	Boira batia		Nicente Barrachina		Barcelona - fe. p. v.
			2521	Oril gacencia w. 5 - 1kg y 70%us		Judicato del Vestir (Monte de Piedad)		Alicante
			2522	Batla - Riera y Ropin		Ripoll Romanes - Sucutada por el Glabro	Cantado	labe - en carro
			2523	Raki Franca w. 25		Hijo de Luis de la Sella	2x45	Avella - carro
			2524	Bona claria - lactiva y Ropin		Hijo de Art. Guilar		labe - Cantal Brandy
			2525	Montes plancha media 60 y 75 x 100		Hijo de Bonis Maigues		Valencia - "
			2526	Bonias epis w. 3 y 10		La Unión de Santos de España		Monte - Cantal Brandy
			2527	" especial w. 10 - 75 x 90		Batruvina Jover		Valencia - "
			2528	" epis w. 4 y 10		Santiago Orero		
			2529	" especial w. 10		Rafael Reig		
			2530	" epis w. 2 y 4		Bonique Bonas	Cantado	Forcedija - fe. p. v.
			2531	Hiparis 30% Blanca	Provedores	Angel Alfoja	2x45	labe - Cantal Brandy
			2532	Junal 30% varis y blanco	Clientes	Era Bajaleros de Bañeros (F.º Lactiva w. 1)		Bañeros - ord.º
			2533	Garda vieja		Cantal Cantado (Barman Krens)		Alicante
			2534	Bonias epis w. H		Nicente Seler Corneo		
			2535	Bonias		Intendencia Base de los Brigades Internacionales		El Barato - en camion
			2536	Pte 2532 - Rulo negro 3.º w. 185		Forcedija la Puente	2x45	Barcelona - ord.º labe
				donde 215 varis varis y 104 kg tubos	Almaceas	Almaceas - Ribaldy		
Junio 10	164				Clientes	Ricardo Garcia Ropla	2x45	Valencia - fe. p. v.
			2537	Montes varis class		Santiago Alvarra		" Cantal Brandy
			2538	País - Alcantarales y Simil - Pañones y fucidos				





Cuentas Acreedoras		Domicilio	Pesetas	Suma diaria Pesetas	TOTALES Pesetas
Del Mayor	Auxiliar				
Almacenes	Almacén - Ejeidos		74.05	1837464.967	
			5782.45		
			18227.05		
			1494.70		
			4012.25		
			4526.75		
			3960.50		
	- Hilados		2076.10		
	- Ejeidos		4539.85		
			2404.60		
			2263.90		
			5602.10		
			675		
Fabricación	Borreras - Fabrica n. 107		15628.20		
Almacenes	Almacén - Ejeidos		9638.95		
	- Hilados		2212.25		
	- Ejeidos		21086.95		
			4085.25		
Fabricación	Borreras - Fabrica n. 102		1229		
	" " n. 102		705.20		
	" " n. 102		672.00		
	" " n. 102		59.60		
	" " n. 102		76		
	Ejeidos = " n. 9		99		
	" " n. 9		1101.60		
	Ejeidos = " n. 8		688.5		
	Borreras = " n. 102		2440		
Almacenes	Almacén - Ejeidos		7821.26		
	" - Hilados		1477.50	1173367.1	1851398638
Clientes	Sindicato del Arte Textil - Industrias Colectivizadas	Flaco	805.50		
Almacenes	Almacén - Ejeidos		7528.75		
			677		
			8015.75	1851398638	

Fecha	Asiento N.º	Pasado	Facturas N.º	CONCEPTOS	CUENTAS DEUDORAS		Domicilio	
					Del Mayor	Auxiliar		
1937								
Junio 10	164		2539	Depos. vital Ganusa - Pais casina y de la casa de Juanis	Clientes	José María	Valencia - Contad. Franje	
			2540	" - Pais casina y de la casa de Juanis		José María	"	"
			2541	" - Pais casina y de la casa de Juanis		José María	"	"
			2542	de la casa de Juanis y de la casa de Juanis		José María	"	"
			2543	Pais casina y de la casa de Juanis		José María	"	"
			2544	Pais - Ganusa 140x40 y 50x50		José María	"	"
			2545	Mantas especial blancas y de la casa de Juanis		José María	"	"
			2546	Botas gris n.º 4 - 8 y 10		José María	"	"
			2547	Ganusa 2: A. n.º especial		José María	"	"
			2548	Ganusa azul K.		José María	"	"
			2549	Kaki algodón n.º 11 - 10 y 12		José María	"	"
			2550	Broquel		José María	"	"
			2551	Mantas especial blancas y fantasia		José María	"	"
			2552	" - varias clases		José María	"	"
			2553	Botas pascua n.º 4 ref. 14 - 10 y 12		José María	"	"
			2554	Botas gris n.º 4	José María	"	"	
			2555	Botas kaki algodón n.º 11 - 14 y 10 y 12	José María	"	"	
			2556	Kaki algodón ref. 9 - 10 y 12	José María	"	"	
			2557	Botas kaki n.º 5 - 14 y 10 y 12	José María	"	"	
			2558	Botas gris y negro 2:	José María	"	"	
				Comun. 5 y 10 compensación Franje Franja	José María	"	"	
			2559	Preserv. l.º de 140 y 12	José María	"	"	
			2560	Kaki lino	José María	"	"	
			2561	Secador de 225 x 140	José María	"	"	
			2562	Borra lana	José María	"	"	
			2563	Ganusa azul cl. - K. y B.	José María	"	"	
			2564	Botas kaki lino	José María	"	"	
			2565	Secador de 165 x 220	José María	"	"	
			2566	Melchior y Broquel	José María	"	"	
			2567	Algodón 2 y 10 y 12	José María	"	"	
			2568	Botas lana y Kaki 1º cl. - 140 y 12	José María	"	"	



Cuentas Acreedoras		Domicilio	Pesetas	Suma diaria Pesetas	TOTALES Pesetas
Del Mayor	Auxiliar				
Almacenes	Almacén - Ejido		8015 75	18915986 88	
			449 80		
			525		
			388 75		
			3275		
			150 75		
			374		
			492 90		
Fabricación Almacenes	Borreras = Fabrica n.º 102 Almacén - Palau Ejido		1164 10		
			2101 25		
			322 60		
			1042 10		
			1529 55		
			1233 15		
			1722 80		
			9229 88		
Fabricación Almacenes	Borreras = Fabrica n.º 102 Almacén - Ejido		221		
			28965 45		
			528 25		
			256 11		
Fabricación Depósito de trapos	Borreras = Fabrica n.º 60		316 45		
			15 80		
Fabricación Almacenes	Aprestos = Fabrica n.º 121 Almacén - Ejido		275		
			112		
			2620		
Fabricación Almacenes	Borreras = Fabrica n.º 102 Almacén - Ejido		490 05		
			1569 90		
			522 50		
			3677 95		
			6187 10		
Fabricación Almacenes	Binta = Fabrica n.º 103 Almacén - Ejido		425 50		
			4165 30		
			116639 48	18915986 88	

# DIARIO DE

Fecha	Asiento N.º	Pasado	Facturas / Minutos	CONCEPTOS	CUENTAS DEUDORAS		Domicilio	
					Del Mayor	Auxiliar		
1927								
Junio 10	164	P	{	3589 Botas varias clases Confeción	Clientes	Fran.º Botas	2025	Micante - Cantal Trampes
Junio 11	165			Baja 0'05 pb en 4700 Kg. Barra de Fº en 2'00 g. 2582	Fabricación	Bonuras = Fabrica n.º 62		
				0'05 pb en 2822. de Fº n.º 202-2583 y 2584		" " " " " 66		
				0'05 pb en 4202. de Fº 2568		" " " " " 69		
				0'05 pb en 3117. de Fº 2584		" " " " " 104		
				0'05 pb en 5591. de Fº 2442-2355 y 2701				
				3590 James Blaine 1º-55x55	Clientes	Hilados = " " " "		
				3591 " " "		Hojes de Manuel Grass	Cantales	Machal - Cantal Trampes
				3592 " " " " 1º y 2º de tamaño		" " " "		
				3593 " " " " 2º de tamaño		Angel R. Martinez		
				3594 " " " " "		Sobrios de Luis Peloso		
				3595 Bista color negro		Salvador Garriguez	2025	Valencia - "
				3596 Kaki alp. - Kaki ruso y lana azul		José Ferrer (Ligero XX)		Aleg
				3596 Maister n.º 785 y M. 19		Junta de compras de Material del Ministerio de la Guerra		Valencia - f.º g.º n
				3597 Birros vin en catre - 2º g.º maista		María Botella	Cantales	Aleg
				3598 Kaki paño n.º 7 - 140 y 70 Gms		Junta de del Vestir (Monte de Piedad)		
				3599 Bista roja		Fabrica Selectiva n.º 1 (Sancti Mauris)	2025	Bocarisate - Flamin
				Amunte 5 pto compus a vin traps Franca		" " " "		
				3580 Cerechos de 1º y 2º		Papeleros Reunidos S. A.	Cantales	Aleg
				3581 Botas varias clases		Luces al Cantale		
				3582 Birros 2º		Miguel Monte	2025	Villa Lengua - f.º g.º n
				Amunte 5 pto compus a vin traps Franca		" " " "		
				3583 Birros 2º		Alfredo Ferragut		Jandi
				Amunte 5 pto compus a vin traps Franca		" " " "		
				3584 Barra porcha gris		José Botell Cortell		Benjafel -
				3585 Borda vieja		Luces al Cantale (Ingenio Peig)		Aleg
				3586 Kaki		" " " " (Manuel Galán)		
				3587 Algorata gamma		" " " " (José Ferrer)		Cax
				3588 Cuchara vaca n.º y vin		Sociedad Anonima "Maldell - Sociedades	2025	Barabana - Agreli
				3589 " " "		Almacenes Papel Quim S. A.		" Cantal Trampes
				3590 Bria 226		José Masporer		" Agreli



Cuentas Acreedoras			Pesetas	Suma diaria Pesetas	TOTALES Pesetas
Del Mayor	Auxiliar	Domicilio			
Almacenes	Almacén - Ejido		116639.48	1155986.28	
Fabricación	Ejidos - Fabrica n. 111		232.90		
Clientes	por suertes de vat	Yalencia	288.60	116901.98	1863088.26
"	"	"	235		
"	"	"	414.20		
"	"	"	210.10		
"	"	"	758.5		
"	"	"	279.55		
Almacenes	Almacén - Ejido		171.25		
"	"	"	528.50		
"	"	"	798.75		
"	"	"	465		
"	"	"	1456.25		
"	"	"	1556.40		
"	"	"	140647.50		
Fabricación	Borreras - Fabrica n. 60		569.80		
Almacenes	Almacén - Ejido		9168.70		
Fabricación	Borreras - Fabrica n. 78		382.50		
Depósito de trapos	"		18.80		
Almacenes	Almacén - Ejido		1500.65		
"	"		131.30		
Fabricación	Borreras - Fabrica n. 106		177.50		
Depósito de trapos	"		9.85		
Fabricación	Borreras - Fabrica n. 106		72.50		
Depósito de trapos	"		260		
Fabricación	Ejidos - Fabrica n. 27		155		
"	" " n. 15		260		
Depósito de trapos	"		450		
"	"		422.5		
Almacenes	Almacén - Ejido		4181.50		
"	"		5146.60		
"	"		2883.25		
"	"		170109.25	1863088.26	

Fecha	Asiento N.º	Pasado	Facturas N.º	CONCEPTOS	CUENTAS DEUDORAS		Domicilio	
					Del Mayor	Auxiliar		
1934								
Junio 11	165			3591 Borra gris	Clientes	Eugenio Brasil	2005	Aleg
				3592 Borrax apte		Benito Gascayane		
				3593 Algodón mercerizado 4 libras y cables		Bois de Jacinto Ferrí		Barcelo-Lamin y c.
				3594 Kaki lino		José Matías	Contado	Aleg
				3595 Virutas extra		Fernando y Costa	2005	Galicia - f.c.p.m.
				Remunero 5 p/o compensación trabajo Francia				
				3596 Pantalón serie 12 - 40% lino		Budado Peraman		Barcelona-Latel Transporte
Junio 12	166			Dist.º entallado de 30 peds. / 1802-1855-1895-2005-3111	Almacenes Fabricación Clientes	Alvarado - Rojas		
				53 sacas nuevas 25 pds		Dorcas - Fabrica n.º 76		
				3597 Borra mezcla y Kera - 100% lino		Eugenio Brasil	2005	Aleg
				3598 Puntos baurite B.		Hospital de Sanidad Militar		
				Garros 1.º y jaspe		"		
				3599 Puntos baurite b.		Farmacia colectiva	2005	
				2600 Banderas - Mancheros y sacadores 4 tinas		Papelera Española S.A.		Madrid - f.c.p.m. y Valencia S.F.P.
				2601 Dobl. Bavaria n.º 5 de Kaki 40% lino		Academia Forajé		- Latel Transporte
				2602 Banderas y Mancheros 4 unidades		Muller, Grupo y G.º (de Papelera Española)		Valencia - f.c.p.m.
				2603 Sacadores y Kaki algodón		Industrias Socializadas Ramo Riel		Lida - Latel Transporte
				2604 Dobl. Kaki pasaria n.º 7 20 pds 11 - 40% lino		Dirección General de Seguridad		Valencia - f.c.p.m. y Valencia
				2605 Kaki pasaria n.º 5 - 110 y 40% lino		Lorca Pastor Pérez	Contado	Aleg
				2606 Muselina Tropical y Garmosa S.		Eugenio Brasil	2005	
				2607 Lana Bualda 40% lino		Vicente Sansón Ferrall S.A.		Blebe - Latel Transporte
				2608 Serie 21 - Lata 12 - 32 - 30 pds 11 y 40% lino		Art. Pérez y Orto		
				2609 Popin 1.º 21 - 85% lino		Consejo de Economía Social		
				2610 Kaki de la gris trama n.º 32		Pedro Pampalona		Aleg
				2611 Doble baurite		Trabajadores de Paños (F.º colectiva n.º 43)		Barcelona
				2612 Presura Octy 140% lino		José Boja Vilanova		Madrid de Propios
				2613 Kaki		Bois de Luis Lela Lella		Barcelona
				2614 Faltos 12 y 160% lino		Indicento del Kellon		Aleg
				2615 Borra Manila y Virutas extra		Remando Ferrí		Valencia - f.c.p.m.
				Remunero 5 p/o compensación trabajo Francia				
				2616 Borra virutas extra		Miguel Alópil		

## VENTAS

CUENTAS ACREEDORAS		Domicilio	Pesetas	Suma diaria Pesetas	TOTALES Pesetas
Del Mayor	Auxiliar				
Fabricación	Borreras = Fabrica n. 66		170 10 9 25	18630 888 356	
Depósito de trapos			10 45 80		
Fabricación	Binco = Fabrica n. 57		378 20		
Almacenes	Almacén - Epido		12222 65		
Fabricación	Borreras = Fabrica n. 60		144 00		
Depósito de trapos			1182 40		
Almacenes	Almacén - Epido		57 10		
Cuentas	Miguel Morat. Pal	Villarreal	357 45	185447 35	1881633 57 1
	Miguel La Lanza	Alicante	210		
	Almacén - Epido		265		
	Almacén - Epido		11682 90		
	Almacén - Michifiles		1540		
	" - Epido		80 40		
	" - Michifiles		210		
	" - Epido		8339		
	" "		226 90		
	" "		3290		
	" "		7588 20		
	" "		24713 52		
	" "		6501 25		
	" "		4412 95		
	" "		2520 75		
	" "		5912 70		
	" "		3222		
Fabricación	Blindados = Fabrica n. 29		1702 55		
	Aprestos = " n. 74		2290		
	" " n. 74		53 05		
	" " n. 74		879 5		
	" " n. 74		95		
	Borreras = " n. 60		261 20		
Depósito de trapos			1250		
Fabricación	Borreras = Fabrica n. 60		604 80		
			82497 52	1881633 57 1	

Fecha	Asiento N.º	Pasado	Facturas Numeros	CONCEPTOS	CUENTAS DEUDORAS		Domicilio
					Del Mayor	Auxiliar	
1937							
Junio 12	166	P	3616	Asueto 1/2 de compensación trape Franci	Clientes	Miguel López	Valencia - Pejon
			3617	gasa superior y tintes para		Industria Simula Educación Profesional del S. R. S.	Malavilla (Valencia) Pejon
				Arbitrio en talajo de remera 25 Mayo pasado	Almacenes	Almacén - Egoles	
Junio 14	167		3618	Arbitrio y Arbitrio A y B.	Clientes	Aut. de Avian	Barcelona - Aut. de Avian
			3619	Borra remate 2.º		Fran. López	Valencia - Pejon para Juan
				Asueto 1/2 de compensación trape Franci			
			3620	Tute blanqueado		Eugenio Beneyto y C.º	Bocanegra - personal mate
			3621	Paños varias clases		Eugenio Aracil	Alcof
			3622	Manchones 0.45 x 1.15		Industria Maria Bernusch	Castelo
			3623	Arbitrio pasiva n.º 5 - 14 y 10 pas		Sindicato del Tector (Valle de los Baños de Liria)	
			3624	Paños Cambrié 6.		Hospital Civil de Aliver	
			3625	Borra remate 2.º		Tintes al Castelo (Juan de Bay)	
			3626	Cola quele 120 pas		Hospital de Sanidad Militar	
			3627	Arbitrio pasiva n.º 5 - 14 y 10 pas fabrica de Liria		Sindicato del Tector (Monte de Ribal)	
			3628	Mano azul 140 pas		José Ferrer (digo XX)	2025
			3629	Hospital		Eugenio Aracil	
			3630	Manos azul K.		Miguel Borrero	Valencia - Aut. de Avian
			3631	Arbitrio n.º 10 pasante		Almacenes "Los Baños" Solutivos de	
			3632	Manos especial blancas 2.º A y B rasas		Asoc. de Lira	Alicante -
			3633	" " " " 2 rasas		Mariana Paninaque	
			3634	" " " " 1		José Barrotela	
			3635	" " " " 2 - 3 y 4 rasas		Hijos de Blas Morales	
			3636	Arrendado		José M. Gregori Ferrer	Malavilla - Pejon para Juan
			3637	Arbitrio Orange - Arbitrio y Arbitrio 6.		Julio Abot	Barcelona - Aut. de Avian
			3638	Manos lana especial trape		Industria Alina	" - Asoc. de Lira
			3639	Arbitrio 1.º y 2.º		S. R. Borrero delgado	Aut. de Avian
			3640	Manos varias clases		Rufino Aracil	Alicante
			3641	Gatos y remate 80 pas		Ortega y Barrios	Barcelona - Asoc. de Lira
			3642	Borra		Eugenio Aracil	Alcof
			3643	Paños n.º 10	Proveedores	Industria Borrero Alcapana S.º	
			3644	Arbitrio n.º 10 y 18 pas	Clientes	Pedro Campaña	2025



# VENTAS

129



Cuentas Acreedoras		Domicilio	Pesetas	Suma diaria Pesetas	TOTALES Pesetas
Del Mayor	Auxiliar				
Deposito de Erapos			82497.52	18816357.1	
Almacenes			2925		
Clientes	Almac. - Altiplano		1550	8407677	189001248
Almacenes	Hijo de Ant. Chilar	Elabe	100		
Fabricacion	Almac. - Ejiptol		1809.10		
Deposito de Erapos	Borreras - Fabrica n. 60		393.60		
Fabricacion			1970		
Almacenes	Borreras - Fabrica n. 104		548.05		
	Almac. - Ejiptol		4515.50		
			966		
			15547.75		
			300		
Fabricacion	" - Altiplano		21		
Almacenes	Borreras - Fabrica n. 106		24		
	Almac. - Ejiptol		6535.75		
			3207		
			2143.40		
			651.05		
			548.20		
			605		
			2142.00		
			241.60		
			717.70		
			976.35		
			3502.20		
			737		
			1721.40		
			5505.60		
			12367.25		
			206		
			4350		
Fabricacion	Borreras - Fabrica n. 68		260		
Primas Materias	" n. 102		4350		
	Acidos		260		
			64438.10	189001248	

Fecha	Asiento N.º	Pasado	Facturas Número	CONCEPTOS	CUENTAS DEUDORAS		Domicilio
					Del Mayor	Auxiliar	
1957							
Junio 14	167	P	3645	Zumbales de hierro	Proveedores	Industrias Socializadas de Caspiuteira	Alay
Junio 15	168		3646	Branca quite en cañiños	Clientes	Fran.º Roma	20 ct
			3647	Higiénia 24% Kaki		Fábrica de Mechies dos Angeles	Alcántara - Lant.º Franjeiro
			3648	do 26% aculime q. enaron		Fran.º Pla	
			3649	Viciosa F. azul y negro		Eugenia Brasil	Alay
			3650	Secador de 150 x 9		Capelotas Remudas S.A.	Castiela
			3651	Kaki pautaria n.º 3 - 140 x 70 cm		Jorge Pastor Perea	
			3652	Manchados de 042 x 210		Pera.º de Brasil	20 ct
			3653	Secador de 2135 x 15		Papelón del Grao	Madrid - Papera Palle de Grao
			3654	Cartónado gris		Rafael Blaus	Alay
				Documento f.º de compensación trajo Francia			
			3655	Azul y Kaki 140 cm		Ventes al Castiela	
			3656	Gris		Eugenia Brasil	20 ct
			3657	Jornes 86-160-83-88 y 160-120 cm grise 120 x 80 cm		Ripoll Hermanos - Licantada por el Estado	Alay
			3658	P.º 8545 - Kaki Blaus 2ª tramo n.º 20		Fran.º de de de Grao	20 ct
			3659	Manitas n.º 183		Junta de Compras de Material del Ministerio de la Guerra	Madrid - Papera Palle de Grao
			3660	P.º 8545 - Kaki Blaus 2ª tramo n.º 20		José Boyo Vilanova	20 ct
			3661	Botra lana		banco de de Grao n.º de la casa Siqueros y Marin	Eugenia - Franjeiro
			3662	Alma fantaria B - G y E		Aut.º Ayuso Patria	Alay - José Muñiz
			3663			Fructos de Galicia	
			3664	Tela para calzonetas		Eugenia Brasil	Alay
				Trucan de 2ª y lana 3ª calzonetas			
			3665	Kaki Blaus - Branca Kaki alpedón n.º 33		Hoja de Luis Sala Soller	Madrid - Franjeiro
				Por 19 cajas cartón con cables de lana n.º 3351		Alma en - Espidos	
				Sec.º en cajitas de f.º 2157 y 3242		Barrosas - Fabrica n.º 64	
			3666	Barra tamba por persona		Ventes al Castiela (Rafael Blaus)	Alay
			3667	Avil Kaki alpedón n.º 464 - 140 x 70 cm		Junta de Compras de Material del Ministerio de la Guerra	Madrid - Franjeiro
			3668	Branca 2ª		Sala, Muñiz y Geli	20 ct
			3669	?		Hoja de R. Albert	de Bisbal -
			3670			Paula Leonie Hermann S.A.	Barcelona
			3671	Reclama		José Volia	



Cuentas Acreedoras		Domicilio	Pesetas	Suma diaria Pesetas	TOTALES Pesetas
Del Mayor	Auxiliar				
Fabricación	Cojidos - Fabrica n.º 24		64428 10	1870041248	
Almacenes	Almacén - Palacios		10520	6454330	1896495578
Fabricación	Cojidos - Fabrica n.º 1		17250		
			225		
Almacenes	Almacén - Cojidos		12350		
			86995		
			111720		
			487765		
			1024		
			2475		
			1746		
Fabricación	Borreras - Fabrica n.º 104		8570		
Depósito de trapos	Almacén - Cojidos		10260		
Almacenes	Borreras - Fabrica n.º 66		86445		
Fabricación	Almacén - Cojidos		1519015		
Almacenes	" - Palacios		347665		
	" - Cojidos		2827625		
	" - Palacios		1494415		
Fabricación	Borreras - Fabrica n.º 103		48660		
Almacenes	Almacén - Cojidos		270085		
			87495		
			358150		
Fabricación	Borreras - Fabrica n.º 106		76050		
Almacenes	Almacén - Palacios		2915	8834915	1905330495
Clientes	Manriaga Pavia y Cia	Alicante	2275		
	Industria Jiquitón Cooperativa	Sevilla	57		
Fabricación	Cojidos - Fabrica n.º 24		179720		
Almacenes	Almacén - Cojidos		3921575		
			419860		
			191905		
			56670		
			290690		
			5060420	1905330495	

Fecha	Asiento N.º	Pasado	Facturas N.º	CONCEPTOS	CUENTAS DEUDORAS		Domicilio	
					Del Mayor	Auxiliar		
1937								
Junio 16	169			3672 Borrn pancho lana y algodón, unid	Clientes	Mestas al botadero (Franco Pineda)	Alay	
				3673 Panteo 30% pinal y lana bandal		Cliente Susana Fenoll S. A.	Jols	Blebe - Cantal Campes
				3674 Bendas		Intendencia Base de las Brigadas Internas circulares		Albacete
				3675 Lorie 12 - 80% luy		Sucesor de Buena ventura Bosta	Jols	Barcelona - Ayo xela
				3676 Forcator claro		Jaime River		Valencia - f. c. p. v.
				Amuento 3% compensación trape Francia				
				3677 Forcator claro		Hijo de Jaspón Gomez		
				Amuento 3% compensación trape Francia				
				3678 Forcator claro		Rosmel Salt		
				Amuento 3% compensación trape Francia				
				3679 Algodón 10/14 1/4 y 6/4 3/4 blanco		Barbara Armitaña		Burguine - f. c. p. v.
				3680 4 <sup>ta</sup> 85% - 11.6 lista trama n.º 120		Felix Salati		Villanueva del Panadaj - f. c. p. v.
				3681 Borosa 3 <sup>ra</sup> A. n.º 1		Consejo de Economía local		Blebe - Cantal Campes
				3682 Aceite orujo		Santiago bandela		Alay
				3683 Kaki pautina n.º 5 - 140 g. 30 luy		Sindicato del Vestir (Banda de Piedad)		
				3684 Forcator gris		Rafael Blaus	Jols	
				Amuento 3% compensación trape Francia				
				3685 Borrn pando y virvira 3 <sup>ra</sup>		Cliente Garcia		Alora - f. c. p. v. Montevideo
				Amuento 3% compensación trape Francia				
				3686 Borson 6 p. 57		Bautista Legui		Alay
				3687 " 13	Emilio Cortés			
				3688 Camisas tinte negro	Salvador local	Jols	Castalla - Carreton	
				3689 Algodón 3/4 gris	Gonzalo Buena vent		Alay	
				3690 Fumel 20% virvira	Embajador de Buenos (F.ª Colectiva n.º 2)		Barcelo - ord.º	
				3691 Algodón Kaki	Hijo de Luis Sala Zeller		Navarra - f. c. p. v.	
				3692 Algodón 28% negro crudo	Angel Alcaiz		Alay	
				3693 Coste p.º - Paño 2000 g. y Coste Kaki	Junta de Compras de Material del Ministerio de la Guerra		Madrid - f. c. p. v. Orense	
				3694 Borrn virvira extra y pando	Alfonso en - Espadas			
				Amuento 3% compensación trape Francia	Jaime Baizquez	Jols	Zaragoza - f. c. p. v. en Jandá	
				3695 Kaki pautina n.º 5 - 140 g. 30 luy	Sindicato del Vestir (Fallas Distribuidor)		Alay	
Junio 17	170				Proveedores			
					Clientes			
					Clientes			
					Clientes			



CUENTAS ACREEDORAS		Domicilio	Pesetas	Suma diaria Pesetas	TOTALES Pesetas
Del Mayor	Auxiliar				
Fabricación Almacenes	Borreras = Fábrica n.º 78 Almacén - Tejidos		5060480 1125 814670 191121 395495 1020	1905320493	
Fabricación Depósito de trapos	Borreras = Fábrica n.º 76		4850		
Fabricación Depósito de trapos	Borreras = Fábrica n.º 76		635		
Fabricación Depósito de trapos	Borreras = Fábrica n.º 76		5025		
Fabricación Depósito de trapos	Borreras = Fábrica n.º 76		500		
Fabricación Almacenes	Tinte = Fábrica n.º 9 Almacén - Tejidos		2375 207 190475		
Diversas Materias Almacenes	" Aceites y Grasas		213310		
Fabricación Depósito de trapos	" Almacén - Tejidos		1050		
Fabricación Depósito de trapos	Teñidos = Fábrica n.º 1		570820		
Fabricación Depósito de trapos	Borreras = Fábrica n.º 60		262280 13910		
Fabricación	"		43560		
"	Aprestos = Fábrica n.º 75		2180		
"	" " n.º 75		2125		
"	Tinte = " n.º 9		5685		
"	" " n.º 9		176		
"	" " n.º 9		45		
"	" " n.º 9		110850		
"	" " n.º 9		9450		
"	" " n.º 9		14280		
Almacenes Clientes Fabricación Depósito de trapos Almacenes	Almacén Tejidos Julio Espinosa García Borreras = Fábrica n.º 60 Almacén - Tejidos	Madrid	26125701 54020 207 2525 422751	34280507	1939611000
			497990	1939611000	

Fecha	Asiento N.º	Pasado	Facturas Numeradas	CONCEPTOS	CUENTAS DEUDORAS		Domicilio
					Del Mayor	Auxiliar	
1937							
Junio	17	170	3676	Lucho	Clientes	Juan Ruiz y Hermanos	Barcelona
			3677	Botas blanca especial n.º 8		Baller Bonifederal n.º 1	Castelló
			3678	" varias clases		Eusebio Forriñer Muller	"
			3679	Serie 83 y 864 - 120 pms		Tala de Juan Forriñer	Jordá
			3700	Botas de Naki granito		Cliente Anon	"
			3701	Botas gris n.º 6		Hermanos de Alfredo Marín	"
			3702	Botas de Naki lisa y granito		Hijos de E. y Juan Marín	Madrid
			3703	pt 8555 - Bota crema tamaño n.º 235		Eugenio Bonals	Barcelona - f. c. p. v.
			3704	Abrigo 1.º		José Ferrer	" - Cortol Camps
			3705	Pañete F. y G. 120 y 140 y 160		Ala de Fran.º Bardara	" - Apcecl
			3706	pt 8552 - Bota Naki tamaño n.º 95 - pt 8552 - 146 1/2 - tamaño n.º 95		José Trínca e Hijos	Barraza - f. c. p. v.
			3707	Brimbor gris		Comité de Resarcimiento de la casa Paqueros y Marín	Burgos
			3708	Blava especial		Hermano Alenany	Albia
				Comenta 5 p/o compensación tropa Francia		"	"
			3709	Botas - lava lavin - Fontina y Rapin		Hijo de Ant. Boblar	Elche - Cortol Camps
			3710	Alcena pascuarina		Ricardo López	Barcelona - f. c. p. v.
			3711	Naki lisa - mezcla y botas de lisa Naki		Industrias Reunidas del Ramo Riel	Jordá
			3712	Mantas especial Fontina 7-9 y 10 rayas		F. Ramon Asens	Alcanta - Cortol Camps
			3713	Pañol Botina y Botas de lisa y granito		Bernardo Gines	Alcanta
			3714	Kind - pascuarina 10x14 y 30x50		Hermanos "Las Botas" Colektivizables	"
			3715	Paños varias clases		Luis Garcia (Comercial 36)	Castelló
			3716	" - alcedanos 45/50		(Comercial 9)	"
			3717	Naki pascuarina n.º 5 - 120 y 70 pms		Sindicato del Vestir (Monte de Piedad)	Alay
			3718	Manguilla de 0'29 1/2 x 15		A. Robayo San G.	Jordá
			3719	Serie 97-0-248-250-274 y diagonal 1.º		Mentora y Sabi San G.	Barcelona - f. c. p. v.
			3720	Esopical		Eugenio Arnal	" - Apcecl
			3721	Pañol 3.º		Rafael Forriñer	Barcelona - camion
				Comenta 5 p/o compensación tropa Francia		"	"
			3722	Barra portada lana		Luis Garcia	Elche - ordo laris
				Comenta 5 p/o compensación tropa Francia		"	"
			3723	Pañol crema y lana		José Ant. Gualero	Jordá
						"	Alcanta - f. c. p. v.



Cuentas Acreedoras		Domicilio	Pesetas	Suma diaria Pesetas	TOTALES Pesetas
Del Mayor	Auxiliar				
Almacenes	Almacén - Ejeibol		4999.90	1996.10	
Fabricación	Boneras - Fábrica n. 102		3348.25		
	" " n. 102		166.50		
Almacenes	Almacén - Ejeibol		86.80		
Fabricación	Boneras - Fábrica n. 102		4529.20		
Almacenes	Almacén - Ejeibol		1134.80		
	" - " n. 102		299.60		
	" - " n. 102		3225.50		
	" - " n. 102		2126.85		
	" - " n. 102		1800.70		
	" - " n. 102		3085.45		
Fabricación	Boneras - Fábrica n. 69		289.40		
	" " n. 76		768.10		
Depósito de trapos			687		
Almacenes	Almacén - Ejeibol		2425		
	" " "		23036.80		
	" " "		17195		
	" " "		19653.05		
	" " "		2921		
	" " "		15237.0		
	" " "		241.50		
	" " "		541.75		
	" " "		432		
	" " "		1225.50		
	" " "		787		
	" " "		9487.05		
	" " "		5004.70		
Fabricación	Boneras - Fábrica n. 106		147		
Depósito de trapos			735		
Fabricación	Boneras - Fábrica n. 106		128		
Depósito de trapos			640		
Almacenes	Almacén - Ejeibol		2470		
			102733.25	1996.10	

Fecha	Asiento N.º	Pasado	Facturas N.º	CONCEPTOS	CUENTAS DEUDORAS		Domicilio
					Del Mayor	Auxiliar	
1937							
Junio 17	170	P	2724	Locatarios	Clientes	Ventas al contado (Diego Alvarez)	Alicante
"	"	"	2725	Porraja pancha	"	" (Rafael Cortés)	Becanina
Junio 18	171			Arroz 214 mueras 2-2-44 y mueras del 50% H	Almacenes	Almacén - Espiñés	
"	"	"		Arroz la misma fecha 2270 por la f.º 2726			
"	"	"	2726	Kaki pascoria u.º 5 y tabaco de Kaki granito y lino	Clientes	La Unión de Industrias de España	Madrid - Luitel Comptos
"	"	"	2727	Boates epis u.º 10	"	Compañía Obispo del y Plomeros	Valencia - "
"	"	"	2728	" u.º 8	"	Aurelio Vicente	" - f.º exp. v.
"	"	"	2729	Mantas especial blanca 5 mueras	"	Ricardo García Regla	" - Luitel Comptos
"	"	"	2730	Boates epis u.º 8 y 10	"	Vicente Alorans	" - f.º exp. v.
"	"	"	2731	" u.º 14	"	Juan Ferrus	" - f.º exp. v.
"	"	"	2732	Blanco especial	"	Manuel Pérez	" - f.º exp. v.
"	"	"	2733	Arumento 1/10 compensación tropa Francia	"	"	"
"	"	"	2733	Arumento especial	"	Hijo de Gaspar Gomez	"
"	"	"	2733	Arumento 1/10 compensación tropa Francia	"	"	"
"	"	"	2734	Kaki pascoria u.º 5 - 70 fus	"	Sanchis, Sanchis y G.º	" - Luitel Comptos
"	"	"	2735	Mantas especial blanco 5 mueras	"	Alfredo Solá	Alicante - "
"	"	"	2736	Gaban ueller y reclamo	"	José Luis Molis	Barcelona - "
"	"	"	2737	Secador de 15 x 2.10	"	Salvador Arriola M.º	" - f.º exp. v.
"	"	"	2738	Kaki blenist epis u.º 6/4	"	A. Ant. Espi	Picassent - " i.º lla
"	"	"	2739	Boat. Mapa y Ariz. 1/2 lava trama u.º 90	"	Vicente Llanusa Ferrer S.º	Elche - carro
"	"	"	2740	Blanco u.º 72 y 48	"	Hijo de Joaquín Morequer	Murcia - Luitel Comptos i.º Alicante
"	"	"	2741	Kaki variis clas. - Gubano y azul algodón	"	Gregorio Borrero	Madrid - personalmente
"	"	"	2741	Boates epis u.º 2	"	"	"
"	"	"	2742	Kaki pascoria u.º 5 bic - 140 fus	"	La Torre Ref.º Internacional	Granada lejano - "
"	"	"	2742	Ariz. pascoria u.º 7 m.º 14 - 70 fus y lavadora lino	"	Industrias Socialistas Nueva Piel	Elche
"	"	"	2744	Colobonetas y bobecales	"	Inspección General de Inspección del Ejército - D.º de Ariz.º y f.º exp. v.º 10	Alicante - f.º exp. v.º
"	"	"	2745	Muselina y Sphala M.	"	Fuente Ant. Almacenes de España	Alicante - f.º exp. v.º
"	"	"	2746	Arquitectura	"	Joler, Muras y Geli	Barcelona - Luitel Comptos
"	"	"	2747	Kaki pascoria u.º 5 - 140 y 70 fus	"	Indicatos del M.º (Monte de Piedad)	Alicante
"	"	"	2748	" u.º 5 - " y "	"	del " (Folleto Distrib. Bici los Indios)	"
"	"	"	2749	Boates epis u.º 10	"	Tala de Juan González (Calete vicada)	Valencia - Luitel Comptos





CUENTAS ACREEDORAS		Domicilio	Pesetas	Suma diaria Pesetas	TOTALES Pesetas
Del Mayor	Auxiliar				
Fabricación	Vinte = Fabrica n.º 56		104733.25	11396110	
	Veintidos = " n.º 24		152.15		
Clientes	Hijos de Blas Morales	Alicante	144.75	104900.45	19501010.45
	La Unión de Industrias de España	Madrid	716.10		
Almacenes	Aluscin - Ejidos		827.50		
Fabricación	Borreras = Fabrica n.º 102		4713.25		
	" " n.º 102		181.50		
Almacenes	Aluscin - Ejidos		291		
Fabricación	Borreras = Fabrica n.º 64		287.80		
	" " n.º 64		553.65		
	" " n.º 64		135.50		
	" " n.º 46		62.2		
Depósito de trapos	Borreras = Fabrica n.º 76		29.25		
Fabricación	" " " " " "		1407.20		
Depósito de trapos	" " " " " "		67.65		
Almacenes	Aluscin - Ejidos		313.40		
	" " " " " "		189.50		
	" " " " " "		82.25		
	" " " " " "		2400		
	" " " " " "		1364.40		
	" " " " " "		2809.75		
	" " " " " "		10269.80		
	" " " " " "		1105.65		
Fabricación	Borreras = Fabrica n.º 102		59.40		
Almacenes	Aluscin - Ejidos		11223.30		
	" " " " " "		2756.30		
	" " " " " "		157.92		
	" " " " " "		1279.80		
	" " " " " "		4279.40		
	" " " " " "		4127.80		
	" " " " " "		6324.75		
Fabricación	Borreras = boletina n.º 102		178.60		
			84488.65	19501010.45	

Fecha	Asiento N.º	Pasado	Facturas N.º	CONCEPTOS	CUENTAS DEUDORAS		Domicilio	
					Del Mayor	Auxiliar		
1924								
junio 18	171			8750 Borra gris	Clientes	Enrique Anzil	200/5	Alroy
				8751 Amilla 62		Mates y c.		Barcelona - Central Transport
				8752 Algodón 187c y Juncal 147c variat		Juan Bautista Escalera		Rueda de Farinos - f.e. parr.
				8753 Decandor de 170 x 1450		de Juarrros Bases	200/5	Barcelona - f.e. parr. Gilabue
				8754 Yasa variada		Hospital de Sanidad Militar	Contado	Alroy
junio 19	172			8755 Beneficencia n.º 25 p/10 en fact 2807	Amasijos Clientes	Alvario - F.º 1178		
				8756 Carbanas Tropas gris		Comite de Recautacion de la casa Riquenes y Marin Sada		Logrono - f.e. parr. - Mendiz. de l.
				8756 Jeries 266 y 2742 - 120 gms		de Fisco, Dupresa, Coleccionista		Barcelona - Appella
				8757 Hilo Kaki Franca n.º 33		Hijo de Luis Sala Sellar		Novelda - Juarrros
				8758 Mantas especial Blanca y burgoninas		Rufino Armas		Alicante - Central Transport
				8759 Barbans y Jeries - lasa lino y ricado		Riquel Martin		Valencia -
				8760 Tropez de Valencia	Deudores Clientes	Comitria de las Ligas y Alzapatas Socializadas (Halle 11)		Alroy
				8761 Guadalupe de 9 x 1155		Juan Beir Alemany	200/5	Blanca - Central Transport
				8762 Juntas variat chasis		ventas al contado		
				Boatas		al . . .		
				8762 Estampa negro y blanco		al . . .		
				8764 Algodon variat blanco listado		al . . . (Carlos Monte)		Blanca
				8765 Algodon variat 120 y 1100 n.º		Comite Economico de Sanabria	200/5	Barcelona - Appella
				8766 Guadalupe de 14 x 8 y 14 x 8 1/2		Braza Bajadores de Baricos (F.º Coleccionista n.º 16)		Baricos - orol
				8767 de 150 x 7 y 1400 de 0 4 x 1 7/8		de " " " " n.º 17)		
				8768 Hilo algodón n.º 4 - 140 gms	Deudores Clientes	Colectividad Gif		Alicante - Central Transport
				8769 Lana Novedad y Hilo parrina n.º 5 - 140 y 100 gms		Jorge Pastor Perez	Contado	Blanca
				8770 Lana parrina n.º 0 80 x 20		Juan Luis Camps		de Ribera - f.e. parr.
junio 21	173			8771 Borra gris		Enrique Anzil	200/5	Alroy
				8772 Guata color negro 21 y 24 milims		Lorenzo Escalera, Surosa		Alvario - Central Transport - Alicante
				8773 Borra gris 6 y 8 y Blanca especial n.º 20		José M. Labrador	200/5	Valencia -
				8774 Blanca especial n.º 8 y 12		Ind.º Alvario	Contado	Barcelona - f.e. parr.
				8775 Barbans curados		ventas al contado (Factoria de la lampsa)		Valencia - f.e. parr. n.º 1219 - Central
				"		al . . . ( de la . . . )		
				"		al . . . ( de la . . . )		
				"		al . . . ( de la . . . )		



## CUENTAS ACREEDORAS

Del Mayor	Auxiliar	Domicilio	Pesetas	Suma diaria Pesetas	TOTALES Pesetas
Fabricación	Borreras = colectiva n.º 66	Barahona	8488 65	1950 20 1045	
Almacenes	Almacén - Fajitas		788 80		
Fabricación	Tinte = colectiva n.º 5		1425 75		
Almacenes	Almacén - Fajitas		402 25		
	" - hilados		197 1		
	" - hilados		180	8125 645	1959 02 6690
	Basis x 62		105 35		
Fabricación	Borreras = colectiva n.º 104		568 05		
Almacenes	Almacén - Fajitas		240 370		
	" - hilados		340 615		
	" - hilados		963 35		
	" "		2177 20		
	" "		50		
Depósito de trapos	Almacén - Fajitas		745		
Almacenes	" "		1015 05		
Fabricación	Borreras = colectiva n.º 102	52 75			
Almacenes	Almacén - Fajitas	149 30			
	" "	152 25			
	" "	16112 40			
	" "	3138 40			
	" "	2192 80			
	" "	25968 80			
	" "	9848 10			
	" "	1322	7027530	1966 05 4220	
Fabricación	Borreras = colectiva n.º 62	520 20			
Almacenes	Almacén - Fajitas	528			
Fabricación	Borreras = colectiva n.º 03	230 50			
	" n.º 03	160			
	" n.º 66	36			
	" n.º 76	30			
	" n.º 59	30			
	Hilados = " n.º 122	24			
		155870	966054220		

10/11/66





CUENTAS ACREEDORAS		Domicilio	Pesetas	Suma diaria Pesetas	TOTALES Pesetas
Del Mayor	Auxiliar				
Fabricación	Hilados = colectiva n.º 24		155870	196654220	
"	" " " n.º 28		12		
"	" " " n.º 28		66		
"	Tejidos = " " n.º 19		60		
"	" " " n.º 17		42		
"	" " " n.º 26		30		
"	" " " n.º 10		18		
"	" " " n.º 8		24		
"	" " " n.º 25		30		
"	" " " n.º 16		12		
"	" " " n.º 31		6		
"	" " " n.º 14		48		
"	" " " n.º 11		18		
"	" " " n.º 9		54		
"	" " " n.º 20		24		
"	Tejido = " " n.º 9		580820		
Almacenes	Almacén - Tejidos		51740		
"	" " "		648		
"	" " "		274955		
"	" " "		265220		
"	" " "		57585		
"	" " "		192		
"	" " "		79575		
Fabricación	Tejidos = colectiva n.º 19		14		
Almacenes	Almacén - Tejidos		1950		
"	" - Hilados		17770		
"	" - Tejidos		1272150		
"	" " "		2746420		
"	" " "		92140		
"	" - Tejidos		43063		
"	" - Hilados		80620		
Clientes	Boja de Luis Sala Soller	Novelón	40629	10119095	1976173315
				1976173315	

Fecha	Asiento N.º	Pasado	Facturas N.º	CONCEPTOS	CUENTAS DEUDORAS		Domicilio	
					Del Mayor	Auxiliar		
1937								
Junio 22	174		3792	Frías 1.º y Estampa Kaki line	Clientes	Manuel Arceola	Seals	Valencia - Cortafrautes
			3793	Borra gris		Manuel Pons		
				Incremento 3 pps conservación tropas Francia	Proveedores			
			3794	Bovinas gris uº 10		Industria Baronesa Alayana Socializada		
			3795	Borra bicolor ordinaria	Clientes	Textos al barata (Mermugilado Client)		Gaspar
			3796	Lana blanca merino uº 419		Tejada Pla	Seals	Pla - f.e. par
			3797	Paneta L. Especial azulina		Cliente Clausura Ferrell S.A.		Edo - Cortafrautes
			3798	Borra gris		Enrique Anzil		Alay
			3799	Lana blanca 70/100 uº 59		Joaquín Castella		Val de Vies - f.e. par uº bilches
			3800			José Abel Bar		
			3801	Panas varios clases		Salvador Rosales	Contado	Juniola
			3802	Lana fantom B. y G. y blanca		Textos al barata de		
			3803	Arul fuente uº 130 frame		" al (Agustin Mad)		Alay
			3804	Bulwano		Ramon Martin Biscuitel	Contad. document	Castellón - f.e. par
			3805	Panas confeccionados sueltos		Obecta y Coto Brigada Neta L. Pla (Juan Botanera)		Sos Torres - f.e. par uº Balleba
			3806	Mantas delantales y pantalones de lana		Cliente Buenos	Seals	Balleba - f.e. par uº Cortafrautes
			3807	Mantas plumeras blanca 1.º y verdes		Pla de Cliente Raimundo		Valencia - Cortafrautes
			3808	Linia H. y G.		Autº Seguí	Contado	Alicante -
			3809	Epada 70/100		Repartido Generales		Madrid -
			3810	Arul Kaki algodón uº 419 140 y 70/100		Fuente de Campos de Material del Ministerio de la Guerra		f.e. par uº Arqueja
			3811	" " " " uº 5 - 140 y 70/100		Miguel Navet Real	Contado	Villanueva -
			3812	Lana 1.º 71 - 80/100		Autº Martínez		Alicante - f.e. par
Junio 23	175		3813	Paneta 1.º - 90/100		José M.ª de Uria	Seals	
			3814	Mantas varios clases		Plas de Pla's Morales		Alicante - Cortafrautes
			3815	Paneta en estampa y especial 70/100		Chis Garcia	Contado	Villanueva - Larios
			3816	Bovinas gris y blanca uº 41		Joaquín Barpell	Contad. document	Valencia - Cortafrautes
			3817	James gris 5 - jaspe y lista		Autº Siles	Contado	Madrid -
			3818	Prece - pastas de 2 FF x 13" 80		Salvador Ferris Alcuinich		Barcelona - f.e. par uº Biscuitel
			3819	Mantas Cambric B.		Hospital de Sanidad Militar		Alay
			3820	Kaki fantom uº 5 - 140 y 70/100		Judicato del Vestir (Mante de Real)		
			3821	delantales azul James - jaspe y fantasmas 7 clases		Manfort y Piri	Seals	Valencia - Cortafrautes



CUENTAS ACREEDORAS		Domicilio	Pesetas	Suma diaria Pesetas	TOTALES Pesetas
Del Mayor	Auxiliar				
				19761,75315	
Almacenes	Almacén - Ejido		898		
Fabricación	Borreras - colectiva n.º 60		862,75		
Depósito de trapos			4215		
Fabricación	Borreras - colectiva n.º 102		4200		
	" " n.º 99		3430		
Primeras Materias	Aguas		180		
Almacenes	Almacén - Ejido		5151,30		
Fabricación	Borreras - colectiva n.º 66		652,80		
Almacenes	Almacén - Ejido		1129,10		
"	"		237,15		
"	"		19640,25		
"	"		337,70		
"	" - Batales		84		
"	" - Ejido		210,2		
"	"		5446,50		
"	"		639,70		
"	"		230		
"	"		924,70		
"	"		1236,90		
"	"		29177,14		
"	"		46326,90	126396,34	1988812949
"	"		170,10		
"	"		86		
"	"		1033,65		
"	"		395		
Fabricación	Borreras - colectiva n.º 102		126,50		
Almacenes	Almacén - Ejido		4734		
"	"		1263		
"	" - Batales		550		
"	" - Ejido		4896,30		
"	"		918		
			14012,55	1988812949	

Fecha	Asiento N.º	Pasado	Facturas Numeradas	CONCEPTOS	CUENTAS DEUDORAS		Domicilio
					Del Mayor	Auxiliar	
1937							
Junio 23	175			3823 Algodón 20% blanco y aprueto	Proveedores	Argal de Lajas	Aleg
				3823 Lanas 70-100 g y 100-120 g y series 149, 150 y 151 en 50 lbs	Clientes	Boja de Aut. de Bilao	Elche - Cantal de Lajas
				3824 Algodón blanco		de Arguin	Benicor - Lancia
				3825 14 1/2 blanco		Industrias Textiles Unificadas	Marcha verde - Lancia
				3826 Lino 20% variado		En Bajadores de Baiery (E.ª Colección 2)	Baiery - oral
				3827 Seda 26 1/2% variado		de ( . . . )	
				3828 Algodón 14 1/2% blanco - amarillo - celeste y rosa		Ismael Ribera	
				3829 Kaki y blanco		Reunión Barbora	Aleg
				3830 Muletín gris 50 lbs		Compañía Arrendataria de Bienes	Cantado
				3831 Kables piquetes - mermas y de Lajas		Yentes al Cantado (Fran.º Mazón)	Madrid - Calle de Lajas
Junio 24	176			Kables laminados tipo 30000 P=3537 y 3538 = 2411	Almacenes	Almacén - Tejidos	
				3832 Lino 20% variado de P=2411	Fabricación	Decoruras = colectiva n.º 76	
				Lija de esta quina P=2416	Delegación Comarcal de Barcelona		
				3833 Lino 20% variado blanco P=2416	Clientes	Valencia	
				3834 Lanas cardadas - Super 40 L.ª y series en serie		Fran.º Yocier	Alicante
				3835 Por triángulo - cardado - 40 L.ª - series y 140 P=17		Adolfo Ribera	Aleg
				3836 . . . . . f. 2437-38, 39		Ricardo Baco	
				3837 . . . . .		Bautista Legu	
				3838 Estambre Kaki lino		Sindicato del Textil (Monte de Piedad)	
				3839 . . . . . grana		Compañía Aracil	
				3840 Bayetas gris 45 x 50		Yentes al Cantado (Sindicato Raso de la Abundancia)	
				3841 Bayetas gris y blanco especial en 8 y 12		de . . . (Antonio Pons)	
				3842 Kaki rojo Kaki	Proveedores	Fran.º Espi (Catal. Blanco U.ª G.ª)	Alicante de Planes
				3843 Estambre Kaki grana	Clientes	Compañía Aracil	Aleg
				3844 Esquila triángulo		Enrique Benyeto y C.ª	Benicor - Lancia
				3845 Armento tipo compresión tipo Fran.ª			
				3846 Kaki algodón n.º 4 bis - 140 g/m		José Ferrer (Sede XX)	Cantado
				3847 Mantas n.º 1 bis		Arca de Aviación	La Ribera - Lancia
				3848 Lino 20% 85 g/m		Compañía de Economía Local	Elche - Cantal de Lajas
				3849 Porra gris		Compañía Aracil	Aleg
				3850 Muletín color 45 g/m		Blanca y Jara	Cantado - Calle de Lajas



# VENTAS



Cuentas Acreedoras		Domicilio	Pesetas	Suma diario Pesetas	TOTALES Pesetas
Del Mayor	Auxiliar				
Fabricación	Éntos = colectiva w/s		14613,55	1988129,69	
Almacenes	Almacén - Éntos		319,80		
Fabricación	Éntos = colectiva w/s		14327,90		
	" " w/s		29,75		
	" " w/s		125		
	" " w/s		328		
	" " w/s		129,25		
	" " w/s		103,60		
	" " w/s		80		
Almacenes	Almacén - Éntos		2840		
			185,80	3029415	19913423,64
Clientes	Ricardo García Roza	Valencia	179,50		
	Salvador Alatorre		50		
	Paranola Ferrnans	Barcelona	1627,25		
	Rafael Reig	Valencia	39,75		
Almacenes	Almacén - Éntos		380,60		
Fabricación	Éntos = colectiva w/s		7660,5		
	" " w/s		3541,25		
	" " w/s		266,60		
Almacenes	Almacén - Éntos		545,60		
	" "		559,25		
	" "		240		
Fabricación	Borreras = colectiva w/s		19,85		
	trapos = " w/s		793,20		
Almacenes	Almacén - Éntos		272,25		
Fabricación	Borreras = colectiva w/s		745,5		
Depósito de trapos			372,75		
Almacenes	Almacén - Éntos		4160,15		
	" "		12949,44		
	" "		2221,85		
Fabricación	Borreras = colectiva w/s		1075,15		
Almacenes	Almacén - Éntos		264,15		
			2498214	19913423,64	

Fecha	Asiento N.º	Pasado	Facturas N.º	CONCEPTOS	Cuentas Deudoras		Domicilio
					Del Mayor	Auxiliar	
1937							
Junio 24	176			2848. Muletas extra 73 flus	Clientes	Vda de Alvario Gaires	Madrid - hotel hangar
				2849. Muletas extra 73 flus		Contaduría de documentos	
				2850. Paños gris nr 12-125x60		" "	
				2851. Paños gris nr 43/50		Juan M. y E. Campoy	Valencia
				2852. Corderos belgas Kaki 16mm nr 40 g. 10mm y 10mm		Industrial Pañeros Socialistas	Alay
				2853. Guita rayón seda colores		Sindicato del Arte Textil - Industrias Textileras	Esche - carro
				2854. Yemas cancrias B.		Juan Puente	Pocisicute - auto en
				2855. Kaki 1 g. 16 g.		Arterialidad de Levante	Alay
Junio 25	177			2856. Anulación fact 2851 por duplicidad	Almacenes	Ventas al detalle (Alfonso Peña)	Madrid
				2857. Botonadura gris	Clientes	Almacén - Belfiel	
				2858. Sarcotina	Provedores	Enrique Arzú	Alay
						Industrias Socialistas de Carpintería	
						de	
						de	
				2859. Estambre liso	Clientes	Consejo Municipal	
				2860. Botones conetes 11-11 1/2 g. 18 pulgadas		José Pastor Pérez	Castelló
				2861. Espingal		Enrique Arzú Pasual	Alay
				2862. Yemas cancrias B.		Farmacia Selectiva	Alay
				2863.		Hospital Civil de Oliver	
				2864. Kaki pañería nr 5 en 140 g 70 flus		Sindicato del Vestido (Heller Distribuidor Vestido)	
				2865. Kaki pañería nr 5 en 140 g 70 flus		Ventas al detalle (Juanº Puell)	Alay - personalmente
				2866. Delantales extra 1: A. y B. y Paños cancrias 12		Hijos de José José	Valencia - hotel hangar
				2867. Kaki pañería nr 5 en 140 g 70 flus		David Álvarez	
				2868. Algodón Hoq 50 70 trinter rayón		José Pastor Pérez	Castelló
				2869. Forcal 140 flus		Ventas al detalle (José Cortés)	Alay
				2870. Trinter sedaluna varis		" al (Juanº Fuentes Ariz)	Alcázar
				2871. Kaki pañería nr 5 en 140 g 70 flus		" al (José Cortés y Casanova)	Benilleba
				2872. Botonadura gris		Sindicato del Vestido (Monte de Piedad)	Alay
						Fuente de Campes de Material del Ministerio de la Guerra	Madrid - peregrin. i Ocasia
						de de del de la	
						de de del de la	
						de de del de la	



CUENTAS ACREEDORAS			Domicilio	Pesetas	Suma diaria Pesetas	TOTALES Pesetas
Del Mayor	Auxiliar					
Almacenes	Almacén - Ejidos			34982.14	1991843564	
				292.10		
				266		
Fabricación	Borreras = colectiva n. 64			22.80		
Almacenes	Almacén - Ejidos			240		
Fabricación	Ejidos = colectiva n. 22			2815.70		
Almacenes	Almacén - Ejidos			1171.75		
	- Huichipiles			1.00		
	- Ejidos			226.40	4029689	1995872053
Clientes	Industrias Puercas = Socializados		Alay	240		
Fabricación	Borreras = colectiva n. 65			2211.55		
	" " n. 59			85.60		
	Ejidos = " " n. 17			180.40		
	" " " " n. 12			68.85		
Almacenes	Almacén - Ejidos			266.5		
				787.50		
				4370.15		
	- Huichipiles			150		
				420		
	- Ejidos			6028		
				496		
				258.80		
				372		
				4501.05		
Fabricación	Tinte = colectiva n. 55			204		
Almacenes	Almacén - Ejidos			678.45		
Fabricación	Tinte = colectiva n. 57			78		
Almacenes	Almacén - Ejidos			8047.85		
Fabricación	Borreras = colectiva n. 104			1616		
	" " n. 62			920.5		
	" " n. 66			585.4		
	" " n. 61			1165		
				52551.20	1995872053	

Fecha	Asiento N.º	Pasado	Foncturas (Numeros)	CONCEPTOS	CUENTAS DEUDORAS		Domicilio
					Del Mayor	Auxiliar	
1937							
Junio 25	177			3873 Lana blanca 1' - w 328 y 669	Clientes	Pedro Pampalona	Aleg
				3874 Bombachos de 0'85 x 10 y Montantes de 0'85 x 14'50		P. Costas Navarra	Barcelona - Seguros de Salvo y d. Aleg
				3875 Rapión serie X 1400 y factor serie 0.0. 1400 y		Ripoll Navarra - Incautada por el Estado	Cast. de Echebe - Luch. Transporte
				3876 Balconetas y Balizales		Dirección General de Seguridad	Valencia - Seg. v.
				3877 Gamas lino 45/50		Hospital Suco - Navarra	Aleg
				3878 Guante 10/100		Comanda de Achán	Cast. de Floral del Rapión - personalmente
Junio 26	178			3879 21/2 presia en dos pzas de fecha 2608	Almacenes	Alvarez - Gijón	
				3880 1/2 presia en dos pzas de fecha 2608			
				3881 1/2 presia en dos pzas de fecha 2608			
				3882 1/2 presia en dos pzas de fecha 2608			
				3883 1/2 presia en dos pzas de fecha 2608			
				3884 1/2 presia en dos pzas de fecha 2608			
				3885 1/2 presia en dos pzas de fecha 2608			
				3886 1/2 presia en dos pzas de fecha 2608			
				3887 1/2 presia en dos pzas de fecha 2608			
				3888 1/2 presia en dos pzas de fecha 2608			
				3889 1/2 presia en dos pzas de fecha 2608			
				3890 1/2 presia en dos pzas de fecha 2608			
				3891 1/2 presia en dos pzas de fecha 2608			
				3892 1/2 presia en dos pzas de fecha 2608			
				3893 1/2 presia en dos pzas de fecha 2608			
				3894 1/2 presia en dos pzas de fecha 2608			
				3895 1/2 presia en dos pzas de fecha 2608			
				3896 1/2 presia en dos pzas de fecha 2608			
				3897 1/2 presia en dos pzas de fecha 2608			
				3898 1/2 presia en dos pzas de fecha 2608			
				3899 1/2 presia en dos pzas de fecha 2608			
				3900 1/2 presia en dos pzas de fecha 2608			
Junio 28	179			3891 1/2 presia en dos pzas de fecha 2608	Almacenes	Alvarez - Gijón	
				3892 1/2 presia en dos pzas de fecha 2608	Clientes	Ante - Rioja	Cast. de Valencia - Luch. Transporte
				3893 1/2 presia en dos pzas de fecha 2608		P. Lourea Paris	Cast. de Echebe
				3894 1/2 presia en dos pzas de fecha 2608		Hijo de Ant. Chalar	Madrid - Valencia
				3895 1/2 presia en dos pzas de fecha 2608		Enxipio Garcia	Cast. de Valencia -
				3896 1/2 presia en dos pzas de fecha 2608		A. Rodriguez Sedano	Madrid -
				3897 1/2 presia en dos pzas de fecha 2608		Vitoria Tella	
				3898 1/2 presia en dos pzas de fecha 2608		Angel R. Martinez	

# VENTAS



Cuentas Acreedoras		Domicilio	Pesetas	Suma diaria Pesetas	TOTALES Pesetas	
Del Mayor	Auxiliar					
Primera Materia Almacenes	Amas		5255.130	19958720.53		
	Almacén - Ejezts		3880.25			
	"		380			
	"		10919.30			
	"		160387.5			
Clientes Almacenes	"		960			
	"		2487.5	840278.5	20042718.38	
	Aut. Amos Orto	Elche	133.10			
	Junta de Compras de Material del Ministerio de la Guerra	Albacete	138.50			
	Almacén - Ejezts		298			
	"		6970.25			
	"		61687.50			
	"		197.2			
	"		14.50			
	"		13758.78			
Fabricación	"		12723.90			
	"		8822.65			
	"		252			
	Distri = Colectiva en 15		11.25			
	Boneras " " 102		126			
	" " 68		1610			
	Almacén - Ejezts		314.20			
	"		8494.05	118500.68	20161249.06	
	Clientes Almacenes	Helix Sabate	Villafranca del Panarés	54		
	"	Almacén - Ejezts		6175.55		
Fabricación Almacenes	"		245.95			
	"		1859.75			
	"		39323.20			
	"		1242.60			
	"		688.45			
	"		540.75			
	"		762.60			
		48380.85	20161249.06			

Fecha	Asiento N.º	Pasado	Facturas Números	CONCEPTOS	CUENTAS DEUDORAS		Domicilio
					Del Mayor	Auxiliar	
1927							
Junio 28	179		3901	Borra casada	Clientes	Aut. Martínez	Yllena
				Asientos y pte compra en el Troje Francia			
			3902	Alf. Kaki pañería n.º 5-140 y 70/100	Proveedores	Sindicato del Vestir (Halter Distribuidor)	Alay
			3903	Brotes Leipzig		Industrias Nihilógicas Almagro (Halter n.º 8)	
			3904			Industrias Nihilógicas S.A.	
			3905		Clientes	Ventas al Contado (Garaje 'La Cabañeta')	
			3906	quite		Cuñías Garosumpore	
			3907	Maquis y paños varias clases		Almagro Rodríguez S. A.	Madrid - Sant. Pío - P.º de San Juan
			3908	Brana Kaki algodón n.º 33		Hijo de Luis Sala Sellen	Madrid - Carro
				" " " " n.º 22			
			3909	Alana blanca y fantasia		Aut. Aguirre Patro	Murcia - José Muñoz
			3910	Alf. Kaki - Sclantales y paños		María del Socio - B.º Mayo	Alay
Junio 29	180		3911	Paños varias clases		Comité de Recrutación de Gijón Alférez Revuelta (Halter Independiente)	Madrid - Sant. Pío - P.º de San Juan
			3912	Escobas		Ventas al Contado (Comandancia de Armas de Alay)	Alay
			3913	Borra quite repugnada		Hijo de P.º de S.º María	Elche - tienda de J.º de S.º
			3914			Hijo de J.º de S.º	
			3915			Aut. Castaña Martín	Alcantara - de S.º de
			3916			Consejo de Economía Local	Elche - Carro
			3917	Kaki pañería n.º 5-140 y 70/100		Sindicato del Vestir (Monte de Piedad)	Alay
			3918	Comit. No. Arroyado - Forja B.º y G.		Learte García	Valencia de la Fuente - de S.º
			3919	Paños y diversos alf. n.º 15 - 22 - 33		Yola de Edurne de Salata y col	Jativa
			3920	Brana azul		Arceñán Alad	Alay
			3921	Kaki pañería n.º 5-140 - 70/100	Proveedores	Audición Forja	Madrid - Sant. Pío - P.º de San Juan
			3922	" " " " " " " " " " " "	Clientes	Cuenta de Gastos de Material del Ministerio de la Guerra	Jativa - de S.º
			3923	Borrada gris		" " " " " " " " " " " "	" " " " " " " "
				" " " " " " " " " " " "		" " " " " " " " " " " "	" " " " " " " "
				" " " " " " " " " " " "		" " " " " " " " " " " "	" " " " " " " "
			3924	Alf. blanco n.º 22		Hijo de Francis Almagro	Murcia - José Muñoz
			3925	Algodón de 1/2 Kaki		Hijo de Luis Sala Sellen	Madrid - Carro
			3926	Alf. blanco y vari		José María	Alay - Carro
			3927	Alf. de 20/100		Beneficencia de Navarra (P.º de S.º)	

# VENTAS



CUENTAS ACREEDORAS		Domicilio	Pesetas	Suma diaria Pesetas	TOTALES Pesetas
Del Mayor	Auxiliar				
Fabricación	Borreras = colectiva m 60		48380 85	20161249 06	
Depósito de trapos			379		
Almacenes	Almacén - Esjidos		1295		
Depósito de trapos			16374 15		
.			15		
.			750		
.			750		
Almacenes	Almacén - Esjidos		37215		
	Almacén - Hilados		135649 10		
Fabricación	Esjidos = colectiva m 11		26597 5		
Almacenes	Almacén - Esjidos		15147 5		
			1144 35		
.			128 50	20256685	2037081591
Primeras Materias	Accesorios		11047 50		
Almacenes	Almacén - Hilados		9		
.			11758 5		
.			1150 20		
.			735 05		
.			2245 60		
.	- Esjidos		54 19		
Fabricación	Esjidos = colectiva m 55		4247 85		
Almacenes	Esjidos = " m 35		217 80		
	Almacén - Esjidos		128 25		
.			172 55		
Fabricación	Hilados = colectiva m 1		39154 15		
.	Borreras = " m 60		907 05		
.	" " m 65		725 52		
Almacenes	Almacén - Hilados		7372 82		
Fabricación	Esjidos = colectiva m 5		7787 80		
.	" " m 5		525		
.	" " m 5		72		
.	" " m 5		228		
			84373 30	2037081591	







CUENTAS ACREEDORAS					
Del Mayor	Auxiliar	Domicilio	Pesetas	Suma diaria Pesetas	TOTALES Pesetas
Almacenes	Almacén - Ejidos		84392.80	2070815.91	
Fabricación	Borreras - colectiva n.º 19		10076.50		
Depósito de trapos			1682.70		
Almacenes	Almacén - Huilars		8230		
Fabricación	Entre - colectiva n.º 1		15325.50		
			19.25		
			285	11239765	20783215.66
Clientes	Vda de Emilio Vitor (Lombrosina)	Aleg	72.50		
	Escudero Puerta	Bocairate	58.50		
	Almacén - Huilars		290.20		
Almacenes					
Depósito de trapos					
Almacenes	Almacén - Ejidos		12.25		
			260166.77		
			4370.10		
			14.55		
			681.80		
			23990		
			6660		
			2920.80		
			1565		
			741.10		
			8520.60		
			4100.05		
			90	315593.89	20798807.45
Clientes	Aut. - Martínez	Villena	1550		
	Hijos de Aut. - Gilan	Elche	240		
	F. Romero Peris	Valencia	229.45		
	Vda de José M. Navarro	Montebla	526.25		
Almacenes	Almacén - Ejidos		955.45		
			1747.35		
			344		
			344.75		
			152.90		
Fabricación	Borreras - colectiva n.º 102		3544.45	20798807.45	





Cuentas Acreedoras		Domicilio	Pesetas	Suma diaria Pesetas	TOTALES Pesetas
Del Mayor	Auxiliar				
Almacenes	Almacén - Ejidos		354445	279880745	
			218280		
			1262675		
			842085		
			172685		
Fabricación	Borreras = colectiva n. 104		9870		
Depósito de Trapos			485		
Almacenes	Almacén - Ejidos		512875		
			8636250		
Fabricación	Borreras = colectiva n. 62		42160		
Almacenes	Almacén - Ejidos		1498950		
			55525		
Fabricación	Borreras = colectiva n. 59		40275		
Almacenes	Almacén - Ejidos		74290		
			305840		
Fabricación	Borreras = colectiva n. 102		59920		
Almacenes	Almacén - Ejidos		491		
			12650	15500718	2095381463
Fabricación	Borreras = colectiva n. 66		655322		
	" " n. 99		309635		
	" " n. 68		442430		
	Vinte = " n. 5		6420		
	Borreras = " n. 104		73150		
	Almacén - Ejidos		1592895		
Almacenes	Acetos y grasas		7215		
Primeras Materias	Almacén - Ejidos		386710		
Almacenes			41955		
Fabricación	Trapos = colectiva n. 115		4855		
Depósito de Trapos			657740		
Almacenes	Almacén - Ejidos		549285		
			128710		
			4762		
			5314232	2095381463	





Cuentas Acreedoras		Domicilio	*Pesetas	Suma diaria Pesetas	TOTALES Pesetas
Del Mayor	Auxiliar				
Fabricación	Borreras: colectiva n.º 76		5314232	295281463	
Depósito de trapos			643821		
Almacenes	Almacén - Tejidos		450		
			686		
			7650		
			106685		
			120290		
			1940	6263668	2101645131
Fabricación	Borreras: colectiva n.º 23		488720		
Almacenes	Almacén - Tejidos		180880		
	" - Hilados		3212770		
	" - Tejidos		12920		
Fabricación	Tejidos: colectiva n.º 26		279280		
Almacenes	Almacén - Tejidos		768760		
			524050		
Fabricación	Hilados: colectiva n.º 1		90865		
	" n.º 1		217150		
Depósito de trapos			10680		
Fabricación	Borreras: colectiva n.º 26		241875		
Depósito de trapos			11895		
Almacenes	Almacén - Tejidos		43285		
Fabricación	Borreras: colectiva n.º 61		7075		
Almacenes	Almacén - Tejidos		2332790		
	" "		2503295		
	" "		828		
	" "		59875		
	" "		92010		
	" "		4220	10300165	211945296
	" - Hilados		611475		
	" - Tejidos		90350		
	" "		294770		
	" "		11520		
	" "		123215	211945296	





Cuentas Acreedoras		Domicilio	Pesetas	Suma diaria Pesetas	TOTALES Pesetas
Del Mayor	Auxiliar				
Almacenes	Almacén - Egiptos		1212115	211945896	
"	"		1390		
"	"		59250		
"	"		1242580		
"	"		533110		
"	"		292685		
Fabricación	Borreras = colectiva n.º 103		50580		
Almacenes	Almacén - Egiptos		215280		
"	" - Egiptos		27920		
Fabricación	Erapos = colectiva n.º 115		47620		
"	Eruite = " n.º 15		50		
Almacenes	Almacén - Egiptos		27880		
"	"		720007		
Fabricación	Borreras = colectiva n.º 60		6380		
Almacenes	Almacén - Egiptos		109575		
Fabricación	Borreras = colectiva n.º 102		89		
Almacenes	Almacén - Egiptos		208525		
Fabricación	Borreras = colectiva n.º 64		360	11672427	2133617723
Clientes	Hernández Pla	Elada	108		
Almacenes	Almacén - Egiptos		142645		
"	"		697		
"	"		5280		
"	"		630		
"	"		262505		
"	"		228240		
"	" - Egiptos		270		
"	" - Egiptos		90		
Fabricación	Borreras = colectiva n.º 62		346370		
"	" n.º 62		114525		
Depósito de Erapos	"		221865		
Almacenes	Almacén - Egiptos		10850		
"	"		878815		
			4285115	2133617723	







Cuentas Acreedoras		Domicilio	Pesetas	Suma diaria Pesetas	TOTALES Pesetas
Del Mayor	Auxiliar				
Fabricación	Boneras = colectiva n.º 66		4285115	2133617723	
	" " n.º 68		1430		
Depósito de trapos			109550		
Fabricación	Boneras = colectiva n.º 65		51475		
Almacenes	Almacén - Egiptol		51410		
Fabricación	Egiptol = colectiva n.º 19		50775		
Almacenes	Almacén - Egiptol		462170		
	" - Madrid		534470		
	" - Egiptol		278625		
	" "		1375880		
	" "		11635		
Depósito de trapos			180		
Almacenes	Almacén - Madrid		291		
Fabricación	Aprestos = colectiva n.º 126		291		
Almacenes	Almacén - Egiptol		1915140		
Delegación Comercial de Barcelona			162725		
Almacenes	Almacén - Egiptol		7820		
Imprentas y Materias	Madrid		135725		
Almacenes	Almacén - Egiptol		525245		
	" "		1024715	22289965	2135907688
Clientes	Junta de Compras de Material del Ministerio de la Guerra	Madrid	1517		
	" "	"	11965		
	" "	"	7610		
	" "	"	20		
Almacenes	Almacén - Egiptol		17160		
	" - Madrid		600		
	" - Egiptol		73890		
	" "		174470		
	" "		491		
	" "		295815		
	" "		395965		
	" "		391010		
	" "		14574	22289965	2135907688

Fecha	Asiento N.º	Pasado	Fracciones Números	CONCEPTOS	CUENTAS DEUDORAS		Domicilio	
					Del Mayor	Auxiliar		
1937								
Julio 7	187		Ac61	Argentina - Franca y Gervil Praga	Clientes	Esteban Riva Lortie	Cuchibambani	Machil - Luiti Comptos
			Ac62	Borra gris	"	Enrique Brasil	Doñi	Aleg
			Ac63	Bandas tratan color gris	"	Comité de Tucumán de la casa Riqueros y María Jesús	"	Enrique - p.e. p.v.
				Borra lana	"	" de " de la " " "	"	"
			Ac64	Teracina	Proveedores	Industrias Socializadas de la Argentina	"	Aleg
			Ac65	Lana Blanca I n.º 7-88	Clientes	Pablo Ruyaleon	Cuchibambani	"
			Ac66	Punto sola color carver late Ac63	"	Enrique Benítez y C.º	Doñi	Bocavento - Chabon
				UMENTO 5 p/o composición trape Francia	"	"	"	"
			Ac67	Entunado encarnado ref. 5-88	"	Esteban Battelli	Cuchibambani	"
				UMENTO 5 p/o composición trape Francia	"	"	"	"
			Ac68	Parete 140/104 G. Grana y Verde	"	Humano "El Navato" L. C.	Cuchibambani	Barcelona - Gochi
			Ac69	" 80/80 2.º Color 2-3-6-7-9	"	"	"	"
			Ac70	Kaki algodón n.º 41 240 y 247/44	"	Punto de compra de Material del Ministerio de la Guerra	"	Machil - Jergon
			Ac71	Estambre Kaki lino	"	Miguel Martín	Cuchibambani	Palencia - Luiti Comptos
			Ac72	Yudas gran corte	"	Comisión Militar de la 3.ª División	"	- Jergon
			Ac73	bolombos y bolombales	"	División General de Armada	"	"
			Ac74	Yudas Cambria B.	"	Neutralidad de Armas	Cuchibambani	Aleg
			Ac75	Borra gris	"	Enrique Brasil	Doñi	"
			Ac76	Carbón lana - Coquilla y Merino claro	"	Sindicato del Fielto	Cuchibambani	"
				UMENTO 5 p/o composición trape Francia	"	"	"	"
			Ac77	Costura verde n.º 445	"	Forquín Ripoll	"	"
			Ac78	Estadina 247/4 tratan Kaki	"	Ventas al Estado (F. Lortie Vilaverde)	"	Beni Hota
			Ac79	Le de Sulphurea	"	Control de Camareros	Cuchibambani	Aleg
			Ac80	Algodón varios colores y Kaki	"	Ramón Cabrera	"	"
			Ac81	167/6 Merino y verde de unido	"	Manuel Botella Brumel	"	"
			Ac82	247/4 y 247/6 sola y azul	"	Industrias "Solente"	Doñi	Montevideo - Camión
			Ac83	287/6 varios y lana	"	Industrias Textiles Unificadas	"	"
			Ac84	307/6 "	"	Trabajadores de Montevideo (F.º de Estudios n.º 1)	"	Buenos - orf.º
			Ac85	407/6 "	"	" de " ( " " " )	"	"
			Ac86	Estambre Kaki lino	"	Detente y Ocho Brigada Militar 312 Battelli	Cuchibambani	Quadrin



Cuentas Acreedoras		Domicilio	Pesetas	Suma diaria Pesetas	TOTALES Pesetas
Del Mayor	Auxiliar				
Almacenes	Almacén - Fajidos		14574 10	2135907688	
Fabricación	Borreras = colectiva n.º 60		8640 45		
"	" " n.º 104		2705 55		
"	" " n.º 103		1422 45		
"	Fajidos = " n.º 10		448 65		
"	Hollados = " n.º 29		79		
Primeras Materias	Amas		2310		
Fabricación	Borreras = colectiva n.º 59		292 50		
Depósito de Trapos			1052 20		
Fabricación	Borreras = colectiva n.º 59		52 10		
Depósito de Trapos			536 65		
Almacenes	Almacén - Fajidos		26 55		
"	"		716 20		
"	"		5179 20		
"	"		29678 12		
"	"		1099 40		
"	" - Michipiles		5600		
"	" - Fajidos		16038 75		
"	" - Michipiles		275		
Fabricación	Borreras = colectiva n.º 76		1429 40		
"	" " n.º 68		1962 15		
Depósito de Trapos			89 25		
Almacenes	Almacén - Hollados		86 40		
Fabricación	Tinta = colectiva n.º 5		75		
"	" " n.º 9		29 40		
"	" " n.º 5		130		
"	" " n.º 5		196 85		
"	" " n.º 5		650		
"	" " n.º 5		1056		
"	" " n.º 5		1345 50		
"	" " n.º 5		99		
Almacenes	Almacén - Fajidos		1101 50	10469775	2146377461
				2146377461	



# VENTAS



Cuentas Acreedoras		Domicilio	Pesetas	Suma diaria Pesetas	TOTALES Pesetas
Del Mayor	Auxiliar				
Fabricación	Tinta = colectiva n.º 16		44.65	2146177.161	
Almacenes	Esquidos = " n.º 18		56.85		
"	Almacén - Esquidos		888		
"	" "		1107		
"	" "		2458.85		
"	" "		14262.10		
Fabricación	- Billetes		5102.80		
Almacenes	Esquidos = colectiva n.º 36		21.50		
"	Almacén - Esquidos		7875.40		
"	" "		287.50		
Fabricación	Borreras = colectiva n.º 65		166.40		
Almacenes	Almacén - Billetes		4613.95		
"	" "		3224.70		
Fabricación	Esquidos = colectiva n.º 37		2771.80		
"	" " n.º 37		1082.15		
Depósito de trapos	Borreras = " n.º 99		142.65		
Fabricación	Borreras = colectiva n.º 99		695		
Depósito de trapos	" "		428.10		
Fabricación	Borreras = colectiva n.º 99		20.65		
Depósito de trapos	" "		704.30		
Fabricación	Borreras = colectiva n.º 99		34.20		
Depósito de trapos	" "		282		
Almacenes	Almacén - Esquidos		1560		
"	" - Billetes		4194		
"	" - Esquidos		55		
"	" "		4407.85		
"	" "		800.55		
Fabricación	Borreras = colectiva n.º 102		4350		
Almacenes	Almacén - Esquidos		557.45		
Fabricación	Borreras = colectiva n.º 102		27650		
Almacenes	Almacén - Esquidos		697.40	58222.25	2152200686
				2152200686	



# VENTAS



Cuentas Acreedoras		Domicilio	Pesetas	Suma diaria Pesetas	TOTALES Pesetas
Del Mayor	Auxiliar				
				21522.0686	
Clientes	Libros de tela Hermanos y C.	Loga	189.95		
Almacenes	Almacén - Ejeibol		9940.20		
	" - " - " - "		4964.95		
	" - " - " - "		2638.40		
Fabricación	Borreras - colectiva en 100		4365		
Depósito de trapos	" - " - " - "		211.50		
Fabricación	Borreras - colectiva en 100		6819.0		
Almacenes	Almacén - Ejeibol		8519.79		
Fabricación	Trapos - colectiva en 100		18119.5		
Almacenes	Almacén - Ejeibol		3165		
"	"		751.75		
"	"		844.50		
"	"		402.50		
"	"		1234.75		
"	"		3122.80		
"	"		7514.25		
"	"		469.20		
"	"		1195		
Fabricación	Borreras - colectiva en 100		142.50		
Almacenes	Almacén - Ejeibol		2928.85		
Fabricación	Trapos - colectiva en 100		6293.40		
Almacenes	Almacén - Ejeibol		779.65		
"	"		8585.95		
"	"		2558.95		
"	"		19911.45		
"	"		251.05		
"	"		14785.85		
"	"		6369.05		
"	"		315.10	118228.54	21640235.20
"	"		201.85		
"	"		4.25		
"	"		626.85	21640235.20	







CUENTAS ACREEDORAS		Domicilio	Pesetas	Suma diaria Pesetas	TOTALES Pesetas
Del Mayor	Auxiliar				
Almacenes	Almacén - Ejido		626 85	2164235 20	
"	"		8476 70		
"	" - Villados		302		
Fabricación	Fuente = colectiva m 55		1103 75		
Almacenes	Almacén - Ejido		21 80		
"	"		18		
Fabricación	"		461 10		
Depósito de trapos	Borneras = colectiva m 60		696 65		
Fabricación	Fuente = colectiva m 5		33 60		
"	Borneras = " m 76		100		
Almacenes	Almacén - Villados		902 80		
Fabricación	Ejidos = colectiva 27		2786		
"	Villados = " 6		40 50		
"	" 72		41 50		
"	Borneras = " 104		86 80		
"	" 70		21 55		
Depósito de trapos	"		11853 40		
Almacenes	Almacén - Ejido		593 65		
"	"		14795 65		
Fabricación	"		526 25		
Depósito de trapos	Borneras = colectiva m 106 - 1202 70 p6 y Colectiva 107 - 514 50 p6		2212 90		
Almacenes	Almacén - Ejido		90 15		
Fabricación	Borneras = colectiva m 60		64130 5		
Depósito de trapos	"		125		
Almacenes	Almacén - Ejido		615		
"	"		7771		
"	"		1567 20		
"	"		28160 15	9296595	2173420115
"	"		14222 5		
"	- Villados		2511 75		
"	- Ejido		14928 25		
"	"		295		
"	"		196222 5	2173420115	

Fecha	Asiento N.º	Pasado	Facturas Numeradas	CONCEPTOS	CUENTAS DEUDORAS		Domicilio	
					Del Mayor	Auxiliar		
1937								
Julio 12	191			H164 Mantos algodón color	Clientes	Almacenes Jorba	Jorba	Barcelona - f.e. p.v.
				H165 Ebanistería toral y praga		Castoria Bodega	Cast. ent. document.	" - Cast. f. p.v.
				H166 Muebles - laterales y balcones - platas		Hijos de Ant. Bodega	Jorba	Elche - Lamié
				H167 Herrera gris		Enrique Avial	"	Aleg
				H168 " - laterales y vitrinas 2.º		Maria Botella	Luchala	"
				H169 Brea para espejo especial		Ventas al Luchala (S. Manuel Alvaro)	"	"
				H170 Estambore 3.º		José Martínez Alçada	Luchala	Vilma
				H171 Lana 11.º Albarín n.º 950		Compañía de Fibras textiles M. L. A.	"	Albacete - f.e. p.v.
				H172 Bañete 2.º - 1.º y M. en 8 y 14.º 1/2		Piñardo Masó	Avenida mercaderías	"
				H173 Muebles habitables y Kaki pastoria n.º 5		Ant. Cuervo	"	Madrid - Cast. f. p.v.
				H174 Muebles toral		Jorge Pastor Pérez	Luchala	Aleg
				H175 Sillas de dama de 135 x 22.º 2.º		P. J. B. F. B. R.	"	Vilma - f.e. p.v. i. Alvia
				H176 Serie 2.º - 2.º 1/2 - 1.º - 1.º y 2.º de asul marino		Industrias Torca	"	Barcelona - personalmente
				H177 Ferro 2.º 2.º		Industrias Socializadas Puente de la Bel	Jorba	Elche - auto. - Hava
				H178 Seralina	Industrias Socializadas de Barpustoria	Luchala	Aleg	
				H179 Kaki gris 7.º 1/2	Rafael Vall	Albacete	Cartagena - f.e. p.v.	
				H180 Bañete varios clases	Ventas al Luchala	"	"	
				H181 Brea para 2.º de 1.º y 1.º 1/2	Hijos de S. Blaveria	f. p.v. Luchala	Vick - f.e. p.v.	
				H182 Kaki pastoria n.º 5 y 6.º en 7.º 1/2	Aleg Rodríguez Navarro	"	Maza - f.e. p.v.	
Julio 13	192			H183 Bañete de 1.º y 2.º n.º 11.º 1/2 y 1.º 1/2 pte. p. habita	Almacenes Clientes	Almacén - Albarín	"	"
				H184 Bañete varios clases		José Masferrer	Cast. ent. document.	Barcelona - Alcega
				H185 Mantos algodón		Alçada dola	Jorba	Alicante - Cast. f. p.v.
				H186 Lino azul		Familia Basos en pte.	Luchala	Aleg
				H187 Bañete varios clases		Industria "la Velocidad y Empuñante"	"	"
				H188 Bañete gris n.º 4 - 6 - 8 y 10		Fuencis Larri	"	Madrid - Cast. f. p.v.
				H189 Brea para espejo		Compañía Alvaro Confiterías Obispo	Avenida mercaderías	" - Ray Soler
				H190 Brea para espejo n.º 6		Fernando Ramirez	Cast. ent. document.	"
				H191 Estambore Kaki lino		Jorge Pastor Pérez	Luchala	Aleg
				H192 Muebles varios clases		Armando Torca	Cast. ent. document.	Vilma - Cast. f. p.v.
				H193 Kaki pastoria n.º 5 - 7.º 1/2	José Corralá	Jorba	Alicante - "	
					Fran. Alvarina	Cast. ent. document.	Vilma - "	

# VENTAS



CUENTAS ACREEDORAS		Domicilio	Pesetas	Suma diaria Pesetas	TOTALES Pesetas
Del Mayor	Auxiliar				
Almacenes	Almacén - Ejidos		19635.55	217342.01.55	
			1849.0		
			87548.5		
			158614.0		
Fabricación	Borreras - Selectiva n. 66		11432.5		
	" " n. 60		6193.5		
Almacenes	Almacén - Hielos		2251.5		
	" - Ejidos		417.0		
Primeras Materias	Caras		2299		
Almacenes	Almacén - Ejidos		9587.5		
"	" "		16762.50		
"	" "		35457.0		
"	" "		447.0		
"	" "		71		
"	" "		1719		
Fabricación	Ejidos - Selectiva n. 21		902.0		
Almacenes	Almacén - Ejidos		19948.0		
"	" - Hielos		900.20		
"	" - Ejidos		17937.5		
"	" "		6831.5	82152.00	21816353.15
Clientes	por Pago de Ingresos	Alcudia de Broquis	346.5		
Almacenes	Almacén - Ejidos		75207.5		
	" "		428.0		
Deposito de Erapos	" "		931.50		
	" "		292.5		
Fabricación	Borreras - Selectiva n. 102		32456.0		
Almacenes	Almacén - Ejidos		11343.70		
"	" "		17875.0		
"	" "		18783.10		
"	" "		5226.5		
"	" "		2608.10		
"	" "		708.10		
			18523.05	21816353.15	

Fecha	Asiento N.º	Pasado	Facturas Numeradas	CONCEPTOS	CUENTAS DEUDORAS		Domicilio
					Del Mayor	Auxiliar	
1927							
Julio 13	192				Clientes		
			A194	Mantas de lapa color	Boja de Fouis Maques	Joab	Valencia - hotel Regato
			A195	Panete - 2000 kg. vino y Mantas de lapa color	Manuel Gera	Libro cont. documentos	Alicia - f. e. p. u.
			A196	Mantas Minicunas 12 q. t. y Serranas 10. u. 1	Alcira Guinero	1/2 p. de lapa	Torre de Juan Abad - f. e. p. u. - f. e. p. u.
			A197	Lana 4 kg. y Kaki pañeria u. 5 - 10 q. u.	Manuel Gera (La Ula de Cuba)	Contabilidad	Alay
			A198	Kaki pañeria u. 5 - 140 q. u. y lana de paca 1 - 100 q. u.	Judicatos del Centro (Fallecidos de la Ula)		"
			A199	Borra vieja	Ventas al Cantado (Manuel Valle)		"
			A200	Arqueología	Castro y Plaza S. A.	Algunos de los documentos	Madrid - hotel Regato
			A201	Liquido Kaki 30 q. u.	Kenite Brigada Mixta	1/2 p. de lapa	Casuarina - f. e. p. u.
			A202	1/2 Yema 20 q. y gris lana	Auto Maquis		Boja - f. e. p. u.
				Borra batida	"		"
				Resumen 5 p. % compensación trajo Francia	"		"
			A203	Pa bondina 100 - 110 q. u. y forral 14 q. u.	Pa de Juan Gaudes	Libro cont. documentos	Valencia - hotel Regato
			A204	Pañal 1 - Guiting - Pañeria y Borra 1 -	Foues Rico	"	Madrid - "
			A205	Panete variol clases	Juan Bautista	"	"
			A206	Pastilla - 100 kg. - Guiting - Pañal 1 - y lana	Industrias de Casare	"	"
			A207	Pañeria - Pañal 1 - y lana	Urbanos Pinto Pira	"	"
			A208	Mantas u. 5 - 015	Ayuda de Asociación	"	La Ribera - camino
			A209	Borra batida	Miguel Esteban	Contabilidad	Jaxe
				Resumen 5 p. % compensación trajo Francia	"		"
			A210	Botales duro y Borra gris	"		"
				Resumen 5 p. % compensación trajo Francia	"		"
			A211	Borra 1 - y Serrana vieja	Ventas al Cantado		"
			A212	Borra gris	Bunque Brasil	Joab	Alay
			A213	Abuelina	Equipe Brasil	Contabilidad	"
			A214	Torro B. 2 - 150 q. u.	Industrias Socializadas Ramo de la Ref.	Joab	Olba - personalmente
			A215	Panete variol clases	Ventas al Cantado		"
			A216	Cañilla de 140 q. u.	E. Requero Ramos	Libro cont. documentos	Barcelona - hotel Regato
			A217	Kaki pañeria u. 5 - 10 q. u.	Juan Abad		Valencia - "
			A218	Panete 1. 100 q. u. y lana	Pa de Fouis y Barcelona		Barcelona - "
			A219	Borra vieja	Ventas al Cantado (José el Murro)		"
			A220	Borra batida y forrada	" al " (José Brasil)		Alay



Cuentas Acreedoras		Domicilio	Pesetas	Suma diaria Pesetas	TOTALES Pesetas
Del Mayor	Auxiliar				
Almacenes	Almacén - Ejido		48,523.05	21816352.15	
"	"		1440		
"	"		163585		
"	"		229		
"	"		912.20		
"	"		169195		
Mineras Materias	Accesorios		72		
Almacenes	Almacén - Ejido		240070		
"	"		999.25		
Fabricación	Borreras - colectiva n.º 106		16275		
"	" " " 107		2150		
Deposito de trapos	"		970		
Almacenes	Almacén - Ejido		706565		
"	"		858415	7474735	2189110090
"	"		1064795		
"	"		949285		
"	"		448665		
"	"		1324944		
Fabricación	Borreras - colectiva n.º 107		17250		
Deposito de trapos	"		725		
Fabricación	Borreras - colectiva n.º 76		25910		
Deposito de trapos	"		1670		
Almacenes	Almacén - Ejido		15140		
Fabricación	Borreras - colectiva n.º 62		60180		
Almacenes	Almacén - Ejido		27530		
"	"		629175		
"	"		54455		
"	"		508250		
"	"		69990		
"	"		72550		
Fabricación	Borreras - colectiva n.º 16		70		
"	Borreras - " n.º 107		28665		
			5347639	2189110090	

Fecha	Asiento N.º	Pasado	Facturas Numeradas	CONCEPTOS	CUENTAS DEUDORAS		Domicilio		
					Del Mayor	Auxiliar			
1927									
Julio 14	193			Aumento 3/8 <sup>a</sup> compensación Frago Francia	Clientes	ventas al contado (fori Brasil)	Alay		
"	"			1921 Pasos extra 1. A. Fox 100		Respartal Juca - Monje		Contado	
"	"			1922 Pasos algebra y ferts - pentan		Industria del bot. Bencel - Industrias colectivas de los		"	Elche
"	"			1923 Berra suata		Jesús Faus		Preventas	Jandía - f. c. p. v.
"	"			Aumento 3/8 <sup>a</sup> compensación Frago Francia					
"	"			1924 Abries raticas y series 243 y 245 - 120 flus		Juan Juan		Cont. int. documentos	"
"	"			1925 Gamaña especial - Reclama y Gabón 1.º		Esteban Pavia Lente		"	Madrid - Indust. Frangos
"	"			1926 Abries for 140 flus		Fernán y Gavilá		"	Jandía - f. c. p. v.
"	"			1927 Abries raticas extra 1. A.		Respartal de Jandía de Abiliter		Contado	Alay
"	"			1928 Pambela Nacional y Naki pasaria w. s. - 2 flus		Colectividad Sindicato de Trabajadores del Comercio		Preventas	Jandía - según quem para todos los
"	"			1929 2.º 3.º 4.º de la epistrama w. 110 flus	Gades y Saint	Cont. int. documentos	Barcelona - f. c. p. v.		
"	"			1930 Nida suu raticas y 2.º 3.º 4.º 5.º flus	Comite de Emancipación de la casa Rigues y Marín 2.º 3.º	"	Figueras - f. c. p. v.		
Julio 15	194			Abries for 7/2 w. 244 y 243	Fabricación	Barros - colectiva w. 100			
"	"			Abries 2.º 3.º 4.º 5.º 6.º 7.º 8.º 9.º 10.º		Almacenes	Alvarín - Espiols		
"	"			1931 Mantos Ultramarinos B. azul y negro	Clientes		Fernán y Gavilá	Cont. int. documentos	Jandía - f. c. p. v.
"	"			1932 " " extra 2.º 3.º 4.º 5.º 6.º 7.º 8.º 9.º 10.º		José Corralón	2.º 3.º 4.º	"	Madrid - Indust. Frangos
"	"			1933 " " pasaria raticas y Penqueras	"	Aut. Vila	"	Palencia -	
"	"			1934 " " especial raticas 10 raticas	"	domingos de la	Cont. int. documentos	Barcelona - Espiols	
"	"			1935 " " pasaria raticas	"	Ferrandis y bot.	"	Jandía - f. c. p. v.	
"	"			1936 " " Ultramarinos B. negro	"	Fran = Frasquet	"	"	
"	"			1937 " " Janda raticas	"	Centros de Comercio	Contado	Alay	
"	"			1938 " " Janda raticas 2.º	Proveedores	Ballens de Pastura y Escabam. Operativa Soc. Industrial de Jandía	"	"	
"	"			1939 " " Abries 7/8 1/2 raticas - documento		Clientes	Manuel Bota lla	"	"
"	"			1940 " " 1.º 2.º 3.º 4.º 5.º 6.º 7.º 8.º 9.º 10.º	"		1.º 2.º 3.º 4.º	"	Aut. Vila - cont.
"	"			1941 " " Estambes gris w. 145	"	Capitán Sanjaell	"	Alay	
"	"			1942 " " Naki pasaria f. bis 140 flus	"	Manuel Sanjaell	"	"	
"	"			1943 " " Pasos raticas 1.º 2.º 3.º 4.º 5.º 6.º 7.º 8.º 9.º 10.º	"	basurero de los	"	"	
"	"			1944 " " Jandía lista	"	Aut. Benta	Alquiler raticas	Madrid - Fernán	
"	"			1945 " " Torre B. 2.º	"	Fernán y Gavilá (pales de Ind. de Jandía)	Contado	Jandía - f. c. p. v.	
"	"			1946 " " Jandía lista	Proveedores	Industria Sindicados de Carpintería	"	Alay	
"	"			1947 " " Naki pasaria w. 5 - 10 flus		Clientes	Alfonso Rúa	"	Madrid - Indust. Frangos



Cuentas Acreedoras		Domicilio	Pesetas	Suma diaria Pesetas	TOTALES Pesetas
Del Mayor	Auxiliar				
Depósito de Trajes			55476,29	21891100,90	
Almacenes	Almacén - Ejidos		11,85		
Fabricación	Aprestos = lactina n. 26		120,80		
	Doradas = " n. 60		694,65		
Depósito de Trajes			619,20		
Almacenes	Almacén - Ejidos		309,51		
"	" "		3528,25		
"	" "		10204,85		
"	" "		1525,10		
"	" "	Amueblado por convenio 1.º de febrero de 1911	75,50		
"	" "		1835,40		
"	" - Bilabos		4014,40		
"	" - Ejidos		508,75		
Clientes	Alfredo Ferraguel	Jambr	33,20	931760,9	21984276,99
Almacenes	Propiedad de Sociedad Militar	Alay	75,50		
"	Almacén - Ejidos		151,80		
"	" "		390,80		
"	" "		26,2		
"	" "		17,25		
"	" "		138		
"	" "		74,10		
Fabricación	Triste = lactina n. 5		72,15		
"	" " n. 5		8,80		
"	" " n. 5		245,20		
"	" " n. 5		122		
Almacenes	Almacén - Bilabos		2006,40		
"	" - Ejidos		678		
"	" "		7662,45		
"	" "		281		
"	" "		2927,20		
Fabricación	Ejidos = lactina n. 26		19,21		
Almacenes	Almacén - Ejidos		18278,05		
			25181,30	21984276,99	

Fecha	Asiento N.º	Pasado	Partidos Numeros	CONCEPTOS	CUENTAS DEUDORAS		Domicilio	
					Del Mayor	Auxiliar		
1937								
Julio 15	194			A245 Ganas lista - Manas - y otros	Clientes	José Ferrera	Catal documents	Madrid - hotel Frangis
"	"			A249 Abrigo escuela 2504fus	"	Alfonso Alcalá	"	Madrid - f.e.p.m.
"	"			A250 Legado Kaki 80fus	"	Vicente Arizada Mixte	Cantales	Campoverde - f.e.p.m.
"	"			A251 Kaki 12 d. 1404fus	"	Vicente Sabana Knoll S.A.	Sevilla	Madrid - hotel Frangis
"	"			A252 Bastos 12 centos y dos caños	"	John de Vicente Espinal	Catal documents	Valencia - "
"	"			A253 Paños varios clases	"	Muñoz y Rajal Guin	"	Barcelona - "
"	"			A254 Kaki 6 d. 704fus	"	José Flori	"	Madrid
"	"			A255 " pasador n.º 5 - 1404fus	"	George Porter Pires	Cantales	"
"	"			A256 Borra gris	"	Luizique Brasil	Sevilla	"
"	"			A257 lista 44 - y mancha 140fus	"	Vicente Sabana v.º 2 (de Padua)	"	Catamarca - ex.º
"	"			A258 Pedras varios	"	Vicente Sabana (Vicente Juan)	"	Montevideo
Julio 16	195			A259 Algod. = lana comest	Fabricación	Boverras - colectiva n.º 99		
"	"			A259 del mto 12 centos 12 d.	Clientes	Hospital de Sanidad Militar	Cantales	Madrid
"	"			A260 Gris con lana n.º 145	"	Hijo de Américo González	Sevilla	Madrid - f.e.p.m.
"	"			A261 Paños gris n.º 2	"	Rafael Hidalgo Molina	"	Madrid - f.e.p.m.
"	"			A262 lista negra 244 fus	"	Roberto Berdeja, Lucena	"	Madrid - hotel Frangis y Padua
"	"			A263 Paños gris	"	Amatón Lantier	"	Madrid - f.e.p.m.
"	"			A264 Mantas varias clases	"	Vicente Martínez Garcia	"	Villavieja - "
"	"			A265 Manchones de 0'42 x 1'65	"	Papeleros Almirante S.A.	Cantales	Madrid
"	"			A266 Kaki 6 d. 140 fus 140 fus	"	Junta de Lanzas de Madrid del Ministerio de la Guerra	"	Madrid - f.e.p.m. Aranjuez
"	"			A267 Ganas 12 d. y 44 d.	"	Salvador González	Sevilla	Madrid - f.e.p.m. de la
"	"			A268 " Manas 12 y 21	"	Emilio Martín	Catal documents	Madrid - hotel Frangis
"	"			A269 Vicente azul 6.	"	Raquel Arceola	"	Valencia - "
"	"			A270 Franchos 45 d. y gris	Deudoras	Rafael Olmos	Cantales	Madrid
"	"			A271 Negro 12 y 21 y gris	Clientes	Hijo de Enrique Vives	Sevilla	Sevilla - f.e.p.m.
"	"			Aumento p.º de compensación trajo Francia	"	" de	"	"
"	"			A272 Borra gris	"	Hijo de Gaspar Gómez	Catal documents	Valencia - "
"	"			Aumento p.º de compensación trajo Francia	"	" de	"	"





CUENTAS ACREEDORAS

Del Mayor	Auxiliar	Domicilio	Pesetas	Suma diaria Pesetas	TOTALES Pesetas
Almacenes	Almacén - Egipts		35181 30	3198437699	
	"		600		
	"		205695		
	"		177740		
	"		734635		
	"		2525		
	"		1107495		
	"		3678		
	"		380270		
Fabricación	Borreras = colectiva n. 60		118150		
Almacenes	Almacén - Egipts		750		
Fabricación	Ejidos = colectiva n. 74		100		
"	" " 32		120		
"	" " 14		80		
Depósito de trapos			150	7073675	2205521374
Clientes	Viente Ribera	Barany	4		
Almacenes	Almacén - Egipts		7450		
	" - Viente Ribera		1455		
Fabricación	Borreras = colectiva n. 102		105		
Almacenes	Almacén - Egipts		572		
Fabricación	Borreras = colectiva n. 102		258		
Almacenes	Almacén - Egipts		16470		
"	"		71345		
"	"		3944655		
"	"		15620		
"	"		18850		
"	"		34410		
Fabricación	Borreras = colectiva n. 66		183555		
"	" " n. 66		30165		
Depósito de trapos			1510		
Fabricación	Borreras = colectiva n. 60		107375		
Depósito de trapos			4870		
			4675055	3205521374	





CUENTAS ACREEDORAS

Del Mayor	Auxiliar	Domicilio	Pesetas	Suma diaria Pesetas	TOTALES Pesetas
Deposito de trapos Fabricación	Tejidos = colectiva n. 22		46750.55	22055215.74	
	Borreras = " n. 36		26.75		
			67.20		
Deposito de trapos Almacenes	Almacén - Tejidos		2812.35		
			126.50		
			465.85		
			698.55		
			1034		
			277		
			62.22	58490.55	22113710.29
Proveedores Clientes	Juan Beneyto Beneyto	Kalunin	70.50		
Primeras Materias Almacenes	José Ferrer	Barcelona	19.45		
	Colocantes - Brogas y abrigos para autos		9626.10		
	Almacén - Pelados		2919.70		
	" - Tejidos		621		
	" "		1716.75		
	" "		458		
	" "		5226.5		
	" "		919		
	" "		5952.60		
	" "		19347.30		
Fabricación Almacenes	Teinte = colectiva n. 17		46650.5		
	Almacén - Tejidos		261861.74		
Fabricación	Aprestos = colectiva n. 74		9467.5		
	" " n. 74		30.90		
	" " n. 74		67.85		
	" " n. 74		470		
	" " n. 74		490.45		
	" " n. 74		24.25		
	" " n. 74		140.5		
Almacenes	Teinte = " n. 15		1220		
	Almacén - Tejidos		5095.45		
			316610.39	22113710.29	

de  
del top

en  
altes

de las

varias

Fecha	Asiento N.º	Pasado	Facturas y Alminas	CONCEPTOS	CUENTAS DEUDORAS		Domicilio	
					Del Mayor	Auxiliar		
1927								
Julio 17	196				Clientes			
			A301	Horiza lana 120 fms		Petro M. Solina	Cnt. int. documento	Barcelona - Ayoche
			A302	Horiza usada serie 270 - Arrendo y alquiler de M.Y.		José M. López Bueno		Barcelona - Cantal. Trampús i Alcañis
			A303	Pasa corata 90 fms x 100 mts		Hospital de Sanidad Militar	Cuenta de	Aleg
			A304	Carbón de S. de Solway		Franco López	Doct.	
			A305	Borra lana		Comité de Inspección de la casa Regueras y María Luchala		Eugenia - f.c.p. v. i. Alcañis
			A306	Dorado de 2.25 x 4.80		Papelera del Grao	Doct.	Montañá - f.c.p. v. i. Alcañis de Solina
			A307	Leña de		Juan Rius	Cnt. int. documento	Barcelona - Cantal. Trampús
			A308	Botabore Naki lino y Naki pasoria café	Proveedores	Manuel Lanboull	Cuenta de	Aleg
			A309	Botas adapta 16 1/2 bot.	Clientes	Raonés Foz		Agullent
			A310	Naki trama punto 1 1/2		Hijo de Luis Sala Sella	Doct.	Novelda - Parro
Julio 19	197							
			A311	Milana Blanca trama		Emilia Cortés	Cuenta de	Aleg
			A312	Chenit 2º		Eugenio Araní		
			A313	Pinchero, canchero y otros accesorios - partida 19		Adolfo Alora		
			A314	Almiga Platin serie 41 y Pastalón 1º		Abelardo Pando	Cnt. int. documento	Barlet - f.c.p. v. i. Alcañis
			A315	Almiga 1º		José Bolívar	Alquiler de mercancías	Montañá - Cantal. Trampús
			A316	Borra parda - gris y Naki de clase		Vicente Foz	Previdente	Alcañis
			( )	Documento f.c.p. v. i. Alcañis - Trapa Franca				
			A317	Acil alabastro 1º Naki 140 fms		Manuel Gallot	Cuenta de	
			A318	Borra de		Ant. Mora Ripoll	Previdente	Barcelona - Alcañis
			A319	Pasta lino 2º 10 fms		Parrocha de Cervantes	Cnt. int. documento	Barcelona - Ayoche
			A320	Polandina B - 10 fms		Comité de Inspección de Sanidad	Alquiler de mercancías	Cantal. Trampús
			A321	Almiga pasoria		Manuel Rius	Cnt. int. documento	Alcañis
			A322	Pases varios clases		Manuel Rius	Cuenta de	Montañá - Alcañis
			A323	Presura Boras		Puntas al Cantal		
			A324	Botabore lino color canchero		( ) (Junta Municipal)		Villava
			A325	Paños 1º - 2º y lino	Proveedores	Sociedad Anónima "Navagal"	Cuenta de	Alcañis - Cantal. Trampús i Alcañis
			A326	Ela celestinos	Clientes	Eugenio Araní	Doct.	Aleg
			A327	Borra gris		Hijo de Gaspar Foz		Alcañis - f.c.p. v. i.
			( )	Documento f.c.p. v. i. Alcañis - Trapa Franca				
			A328	Milana negra de lana 10 fms		Barlet Novat	Alquiler de mercancías	Barcelona -
			A329	Manchados de 0'10 x 1'15		Gregorio Solina	Doct.	Alcañis



Cuentas Acreedoras		Domicilio	Pesetas	Suma diaria Pesetas	TOTALES Pesetas
Del Mayor	Auxiliar				
Almacenes	Almacén - Ejeidos		316610.39	32115710.29	
	" " - Híbridos		1585.30		
	" " - Híbridos		4484.90		
Principales Materias	Botanicas - Brozos y descomponables		2362.50		
Fabricación	Borreras: colectiva m. 203		377.65		
Almacenes	Almacén - Ejeidos		157.5		
	" " "		5200.50		
	" " "		866.45		
	" " "		100		
Fabricación	Fuente = colectiva m. 5	Ampliación por duplicidad del 4-2-13	2750.25	33543979	22449150.08
Almacenes	Almacén - Híbridos		183.40		
Fabricación	Ejeidos = colectiva m. 23		1415.75		
Almacenes	Almacén - Ejeidos		1268.05		
Fabricación	Ejeidos = colectiva m. 27		1591.80		
Almacenes	Almacén - Ejeidos		3372.25		
Fabricación	Borreras: colectiva m. 76		2150.40		
Deposito de trapos	" " "		106.50		
Almacenes	Almacén - Ejeidos		973.10		
"	" " "		215.4		
"	" " "		3054.40		
"	" " "		1453.55		
"	" " "		185.45		
"	" " "		20296.75		
Fabricación	Apretas: colectiva m. 75		4		
Almacenes	Almacén - Ejeidos		623.55		
"	" " "		186.5		
"	" " "		1575.30		
Fabricación	Borreras: colectiva m. 60		1062.25		
Deposito de trapos	" " "		48.10		
Almacenes	Almacén - Híbridos		3230.75		
"	" - Ejeidos		467	46264.30	22495414.28
				22495414.28	

Fecha	Asiento N.º	Pasado	Facturas N.º	CONCEPTOS	CUENTAS DEUDORAS		Domicilio	
					Del Mayor	Auxiliar		
1937								
Julio 20	193		H330	panes papa, gris, lista y verde	Clientes	Victor Bello	Alcañete	Madrid - Avini
"	"		H331	" - lista y blanca		Paralelo y Lanza Perennans	"	"
"	"		H332	" lista		Manacenas Borrero	"	"
"	"		H333	panacea especial		Medrana	"	" - Cortafuegos
"	"		H334	Kaki Trama u. 180		Guayma Benimeli	Cortaf.	Builla -
"	"		H335	Kaki panacea u. 5 - 200ms		Alonso Peña	"	Madrid - al.º de Valle Astoriano
"	"		H336	" u. 5 - "		Manacenas "los Pláncos" colectivos u. 180	Alcañete	Palencia - Cortafuegos
"	"		H337	Panacea J. Especial 140ms u. 180 - u. 180 para el mismo		Vicente Sansone Fucilla S. A.	Sevilla	Sevilla - "
"	"		H338	Abrigo u. 180 y u. 180 218		José Aspachs (S.º de la Fruter)	Alcañete	Barcelona - Aspachs
"	"		H339	" u. 180 y 205		Santacatalina S. A.	"	"
"	"		H340	Caracoras u. 180		Manacenas Rafael Guin	"	" - Cortafuegos
"	"		H341	panes u. 180		Compañía Obrera "Hotel Internacional"	"	Palencia - "
"	"		H342	Panacea u. 180 y de la u. 180 extra 218		Leonia Brava	"	"
"	"		H343	Manteles algarín Blanca extra		Medina, Bonis y B.ª de la	Sevilla	Alcañete - "
"	"		H344	" verde		Manacenas Madrid	"	Palencia - "
"	"		H345	Simil panacea		Rafael Arenas	"	Alcañete - "
"	"		H346	Kaki panacea u. 180 y u. 180 110 y 110		Dirección General de Seguridad	"	Palencia - Seguros Palencia
"	"		H347	" u. 180 - 140 y 110		Sindicato del Sector (Monte de Piedad)	"	Alcañete
"	"		H348	Panacea u. 180		Esteban Alcañete	Cortaf.	"
"	"		H349	Panacea 218 u. 180 y panacea extra		Compañía de Economía Local	Sevilla	Sevilla - Cortaf.
"	"		H350	panes u. 180 y panacea 110 - 140 y 110		José Vicente Torres	Alcañete	" - Cortafuegos
"	"		H351	panes u. 180 y 110		Compañía "El Trabajo"	Cortaf.	Alcañete
"	"		H352	Lista u. 180 - u. 180 para viajes u. 180		Compañía Casapueblo	"	"
"	"		H353	Acido sulfúrico		Industrias Socializadas - Bares y Café	"	"
"	"		H354	Procesos 26 p. 180		Partista Juan	"	"
"	"		H355	" 16		Compañía Cortés	"	"
"	"		H356	panes u. 180		Compañía Cortés (Banque Hispano)	"	"
"	"		H357	panacea u. 180 y 110 reparada		Fábrica de Polvo	"	Palencia - Legua
"	"		H358	panacea u. 180		Sindicato de la Industria Cortés y Cortés - Fábrica u. 180	"	Sevilla - Legua
"	"		H359	panacea u. 180 y blanca Novedad		J.ª de la	Alcañete	Barcelona - Cortafuegos
"	"		H360	panes u. 180 y 110		Salvador Garrigues	"	Palencia - "



Cuentas Acreedoras		Domicilio	Pesetas	Suma diaria Pesetas	TOTALES Pesetas
Del Mayor	Auxiliar				
Almacenes	Almacén - Ejidos		513	3249541428	
"	"		6310		
"	"	Almacén p. la zona de Observatorio - Madrid en 29 ejidos.	1046		
"	"		172610		
"	" - Huilados		72160		
"	" - Ejidos		847310		
"	"		352380		
"	"		1307895		
"	"		227150		
"	"		454825		
"	"		396545		
"	"		381		
"	"		18120		
"	"		116140		
"	"		526		
"	"		132550		
"	"		823724		
"	"		607065		
Fabricación	Borreras = colectiva en 202		5720		
Almacenes	Almacén - Huilados		274880		
"	" - Ejidos		1087180		
Depósito de Trapos	"	Almacén p. depósito de trape 210	1920		
Fabricación	"		525		
"	Ejidos = colectiva en 7		142		
"	Apuestas = " en 55		8655		
"	" " en 75		9370		
"	Ejidos = " en 18		25		
"	Huilados = " en 72		437265		
Almacenes	Almacén - Huilados		618080		
"	" - Ejidos		205555		
"	"		720		
			9360819	3249541428	

mito

vial

ATT.

Fecha	Asiento N.º	Pasado	Facturas N.º	CONCEPTOS	CUENTAS DEUDORAS		Domicilio
					Del Mayor	Auxiliar	
1907							
Julio 20	198			4361 Cuenca Juvencio	Clientes	Cuentas al Contable (Manuel López)	Aleg
"	"			4362 Algodón M. Grana i Curabos	"	" al Contable (Carlos Kuentz)	Aleg
"	"			4363 Kaki pasaria u. S. de 110 y 9 Bolinas cortas	"	Jorge Pastor Pérez Contable	Aleg
"	"			4364 Kaki q. p. u. 4 bis. 40 fus	"	Cuentas al Contable (Cayetano Carballot)	
"	"			4365 Kaki pasaria u. S. de 110 y 9 Bolinas cortas y lista clara	"	Miguel Vilanova Contable	Alicante - Luch. Puget
"	"			Comun. p. p. compensación tropa Francia	"	"	
Julio 31	199			4366 Canite 2º 120 fus	"	Juan Grau Cont. cont. document.	Gandia - p. exp.
"	"			4367 " 1º 90 y 140 fus	"	Fernán y Gavilá	"
"	"			4368 " 1º 140 fus	"	Ferrandina y bota	"
"	"			4369 " 2º	"	Fran. Ferragut	"
"	"			4370 " 1º	"	Joaquín Mora	"
"	"			4371 Paños varios clases	"	Revisión y Pujol	Alicante mercadería
"	"			4372 Palandrines lina	"	Manuel Armas	Barcelona - Luch. Puget
"	"			4373 Bata de lana u. S. de 110 y 9 Bolinas cortas	"	Chies y G.	Valencia - "
"	"			4374 Kaki pasaria u. S. de 110 y 9 Bolinas cortas	"	Bojo de Luis Sala Sella	Valencia - "
"	"			4375 Kaki pasaria u. S. de 110 y 9 Bolinas cortas	"	Jorge Pastor Pérez	Valencia - "
"	"			4376 Paños de lana y Malina Blanca	"	Revisión y Pujol	Madrid - lina
"	"			4377 Paños q. p. u. 4 bis	"	Manufacturas Montecor	Alicante - Luch. Puget
"	"			4378 Bata de lana	"	José Soler	Gandia - p. exp.
"	"			Comun. p. p. compensación tropa Francia	"	"	
"	"			4379 Bata de lana	"	J. Noviques	Alicante - "
"	"			Comun. p. p. compensación tropa Francia	"	"	
"	"			4380 Bata de lana	"	Bojo de J. Pastor Pérez	Valencia - "
"	"			Comun. p. p. compensación tropa Francia	"	"	
"	"			4381 Bata de lana	"	Jaime Rivas	Alicante mercadería
"	"			Comun. p. p. compensación tropa Francia	"	"	
"	"			4382 Canite 1º 90 fus	"	La Juvencio S. de	Barcelona - p. exp.
"	"			4383 Kaki pasaria u. S. de 110 y 9 Bolinas cortas	"	Alfonso Roca	Madrid - u. S. de 110 y 9 Bolinas cortas
"	"			4384 Lana de lana y paños de lana	"	Fernán y Gavilá	Alicante
"	"			4385 Paños varios clases	"	Cuentas al Contable	
"	"			4386 Paños de lana y paños de lana	"	Bojo de Luis de J. Carrottali	Alicante - Luch. Puget





Cuentas Acreedoras		Domicilio	Pesetas	Suma diaria Pesetas	TOTALES Pesetas
Del Mayor	Auxiliar				
Almacenes	Almacén - Ejidos		9360819	2269541488	
"	"		18620		
"	"		27010		
"	"		411820		
"	"		25020		
Fabricación	Borreras: colectiva n.º 76		162195		
Depósito de trapos	"		8110	10013594	2259555022
Almacenes	Almacén - Ejidos		30915		
"	"	Arrend. propiedad de Act. 225	89190		
"	"	" de Act. 225	34090		
"	"	"	57195		
"	"	"	19995		
"	"	"	4140910		
"	"	"	68610		
"	"	"	149		
"	" - Milado	"	715525		
"	" - Ejidos	"	651745		
"	"	"	38695		
Fabricación	Borreras: colectiva n.º 108		150		
"	" " n.º 60		73520		
"	"		3645		
Depósito de trapos	Borreras: colectiva n.º 107		22475		
Fabricación	"		1025		
Depósito de trapos	Borreras: colectiva n.º 60		107850		
Fabricación	"		4890		
Depósito de trapos	Borreras: colectiva n.º 62		202895		
Fabricación	"		9445		
Depósito de trapos	Almacén - Ejidos		116995		
Almacenes	"		1352490		
"	"		62050		
"	"		129790		
"	" - Milado		1106		
			8036280	2359555022	



Cuentas Acreedoras		Domicilio	Pesetas	Suma diaria Pesetas	TOTALES Pesetas
Del Mayor	Auxiliar				
Almacenes	Almacén - Figols		8036880	229555022	
Fabricación	Borreras - colectiva n. 99		235599		
Depósito de trapos			264310		
Almacenes	Almacén - Figols		13850		
			221399		
			230390		
			276609		
Fabricación	Trite - colectiva n. 11		26		
	" " n. 1		53120		
	" " n. 1		44		
	" " n. 1		140		
	" " n. 1		4650		
Almacenes	Trapos: " " n. 11		294		
	Almacén - Figols		52449		
			13		
			161280	11053610	2270602632
Clientes	Salmador Alcazar	Valencia	19		
	José Moya Llanusa	Alcudia de Troques	216		
	Hijo de don José Lleras	Novelda	148		
Almacenes	Almacén - Figols		299190		
	" "		3685		
	" "		4733815		
	" "		1064755		
	" "		129560		
	" " - Alcala		1000150		
Fabricación	Borreras - colectiva n. 63		232025		
Depósito de trapos			14150		
Almacenes	Almacén - Figols		13720		
	" "		51629		
	" "		657099		
	" "		510470		
	" "		274471		
			9400940	2270602632	





CUENTAS ACREEDORAS		Domicilio	Suma diaria	TOTALES
Del Mayor	Auxiliar		Pesetas	Pesetas
Almacenes	Almacén - Ejidos		9400540	2270608622
"	"		613955	
"	"		34125	
"	"		439110	
"	"		1809840	
Fabricación	Borreras: colectiva n. 65		118540	
Depósito de trozos	"		451245	
Fabricación	"		22595	
"	Borreras: colectiva n. 60		14270	
"	Ejidos: n. 27		370	
Almacenes	Almacén - Hielos		35725	
"	" - Ejidos		34310	
"	"		42820	
"	"		25410	
"	"		12920	
"	"		71509	
Clientes	Auto Cuotas	Madrid	1064755	2284415116
Almacenes	Almacén - Ejidos		34654	
"	"		40220	
"	"		59710	
"	" - Hielos		29	
"	" - Ejidos		66090	
"	"		945745	
"	"		183715	
"	"		105285	
"	"		40690	
"	"		552750	
"	"		1213330	
"	"		1863990	
"	"		1166705	
"	"		4	
"	"		28085	
Fabricación	Auto = colectiva 55			
"	Borreras: " 102			
			6305569	2284415116

Fecha	Asiento N.º	Pasado	Partidas Numeradas	CONCEPTOS	CUENTAS DEUDORAS		Domicilio	
					Del Mayor	Auxiliar		
1938								
Julio 23	201				Clientes	Fabian Bobetina v.l	Castells	Bonastre - Xamini
						"		
						Enrique Salvador	Alveche mormani	Madrid - Corti Puget
						Manuel Beltran		Valencia - f.e.p.m.
						José Rives		
						José M. Bressó		Labasil (Valencia) f.e.p.m.
						Juan Arca (Dnc. Borchi)	Castells	Alip
						Ventas al Castells		
Julio 24	202				Deposito de Escrapos			
					Almacenes			
					Clientes	Almoria - Melado		
						Dirección General de Liquidación		Valencia
						Ventas al Castells (Fernando Lara)		Valencia
								Valencia
								Alip
						Abelardo Beltran	Alveche mormani	Valencia - f.e.p.m.
						Agente de Intercambio Unidos		Barcelona - Corti Puget
						Polvora de Corti	Doctis	Barraza - f.e.p.m.
						José Frías i Ariza		Valencia - Corti Puget
						Libra de Juan González		Barcelona - f.e.p.m.
						Comite de Presentación de la casa Figueras y María Luché		Valencia - Corti Puget
						Compañía Valenciana de Seguros S.A.		Valencia - Corti Puget
								Alveche mormani
						Eduardo Roldán	f.e.p.m.	Alveche mormani
						Hospital Militar	Castells	Alip
						José Frías	v. nte	
						Hijo de Juan Lahe Soler	Doctis	Madrid - f.e.p.m.
						Alfonso Lara	Castells	Madrid - Corti Puget
						Armando Ferrero	Alveche mormani	Valencia - Corti Puget



CUENTAS ACREEDORAS		Domicilio	Pesetas	Suma diaria Pesetas	TOTALES Pesetas
Del Mayor	Auxiliar				
Fabricación	Borreras - colectiva 78		6505569	2284415116	
Depósito de trapos			150609		
Almacenes	Almacén - Ejidos		7440		
Fabricación	Borreras - colectiva 99		343170		
Depósito de trapos			833		
Fabricación	Borreras = colectiva 66		10		
Depósito de trapos			213855		
Fabricación	Borreras - colectiva 99		10680		
Depósito de trapos			33830		
Almacenes	Almacén - Ejidos		1629		
			205570		
Clientes			76430	7435124	2291850240
	Punto al centro de Ejidos (Almacén)	Cox	4229		
	Trapo de lana para hacer	Kavelde	10250		
	Almacén - Ejidos		48569		
	Borreras - colectiva 99		171		
			859		
	Almacén - Ejidos		712		
	"		179930		
	" - Ejidos		698810		
	" - Ejidos		1183		
	"		617960		
	" - Ejidos		752110		
Fabricación	Borreras - colectiva - 203		79330		
Almacenes	Almacén - Ejidos		80470		
	"		79450		
	"		2092		
	" - Ejidos		17769		
	" - Ejidos		555040		
	" - Ejidos		572060		
	" - Ejidos		815979		
	"		125129		
			5055629	2291850240	

Fecha	Asiento N.º	Pasado	F.º y C.º y N.º de Cuentas	CONCEPTOS	CUENTAS DEUDORAS		Domicilio	
					Del Mayor	Auxiliar		
1927								
Julio 24	202			AA62	Deudores Clientes	V. Gil Masarell	Controlado	Albaida - J.º p.º p.º
				AA62		Librería del Pastor (Monte de Piedad)	20 ct.	Aleg
				AA64		Papelera del Frosos S.º A.	Controlado	Albal del Frosos - J.º p.º p.º
				AA65		Papelera del Gras S.º A.	20 ct.	Madrid - J.º p.º p.º H.º de L.º
				AA66		Antesal Central (Foro Pérez)		Aleg
				AA67		Compañía Naval	Controlado	"
				AA68		Compañía de Seguros "El Triunfo"		"
Julio 26	203					Compañía de Seguros "El Triunfo"		"
				AA69		Compañía de Seguros "El Triunfo"		"
				AA70		Compañía de Seguros "El Triunfo"		"
				AA71	Compañía de Seguros "El Triunfo"		"	
				AA72	Compañía de Seguros "El Triunfo"		"	
				AA73	Compañía de Seguros "El Triunfo"		"	
				AA74	Compañía de Seguros "El Triunfo"		"	
				AA75	Compañía de Seguros "El Triunfo"		"	
				AA76	Compañía de Seguros "El Triunfo"		"	
				AA77	Compañía de Seguros "El Triunfo"		"	
				AA78	Compañía de Seguros "El Triunfo"		"	
				AA79	Compañía de Seguros "El Triunfo"		"	
				AA80	Compañía de Seguros "El Triunfo"		"	
				AA81	Compañía de Seguros "El Triunfo"		"	
				AA82	Compañía de Seguros "El Triunfo"		"	
				AA83	Compañía de Seguros "El Triunfo"		"	
				AA84	Compañía de Seguros "El Triunfo"		"	
				AA85	Compañía de Seguros "El Triunfo"		"	
				AA86	Compañía de Seguros "El Triunfo"		"	
				AA87	Compañía de Seguros "El Triunfo"		"	
				AA88	Compañía de Seguros "El Triunfo"		"	
				AA89	Compañía de Seguros "El Triunfo"		"	
				AA90	Compañía de Seguros "El Triunfo"		"	
				AA91	Compañía de Seguros "El Triunfo"		"	
				AA92	Compañía de Seguros "El Triunfo"		"	
				AA93	Compañía de Seguros "El Triunfo"		"	
				AA94	Compañía de Seguros "El Triunfo"		"	
				AA95	Compañía de Seguros "El Triunfo"		"	
				AA96	Compañía de Seguros "El Triunfo"		"	
				AA97	Compañía de Seguros "El Triunfo"		"	
				AA98	Compañía de Seguros "El Triunfo"		"	
				AA99	Compañía de Seguros "El Triunfo"		"	
				AA00	Compañía de Seguros "El Triunfo"		"	



Cuentas Acreedoras		Domicilio	Pesetas	Suma diaria Pesetas	TOTALES Pesetas
Del Mayor	Auxiliar				
Fabricación Almacenes	Trapos: colectiva n.º 76 Almacén - Bujidos		50556.25	827185.840	
			979		
			14299		
			2575		
			3030		
Fabricación Almacenes	Trapos - colectiva n.º 118 Almacén - Bujidos		100.60		
			6352.70		
			1014.85	7488060	229638200
Clientes Almacenes	Contad. de Campesinos Almacén - Bujidos	Alay	7315		
			122550		
			20530		
			30905		
Fabricación Depósito de trapos	Borreras: colectiva n.º 76		1325		
Fabricación Depósito de trapos	Borreras - colectiva n.º 76		1172.85		
Fabricación Depósito de trapos	Borreras: colectiva n.º 76		56.15		
Fabricación Depósito de trapos	Borreras: colectiva n.º 76		8942.5		
Fabricación Depósito de trapos	Borreras: colectiva n.º 76		40.55		
Fabricación Depósito de trapos	Borreras: colectiva n.º 76		1211.60		
Fabricación Depósito de trapos	Borreras: colectiva n.º 76		58.10		
Fabricación Depósito de trapos	Borreras: colectiva n.º 76		12620		
Fabricación Depósito de trapos	Borreras: colectiva n.º 76		550		
Fabricación Depósito de trapos	Borreras: colectiva n.º 76		1098.40		
Fabricación Depósito de trapos	Borreras: colectiva n.º 76		51.70		
Fabricación Depósito de trapos	Borreras: colectiva n.º 76		1133.5		
Fabricación Depósito de trapos	Borreras: colectiva n.º 76		540		
	Almacén - Bujidos		1075.25		
	" - Bujidos		2409.75		
	" - Bujidos		939.10		
Depósito de trapos Almacenes	Almacén - Bujidos		190.50		
Fabricación Depósito de trapos	Borreras: colectiva n.º 60		608.50		
			1009.60		
			4645		
			1296230	229638200	



Fecha	Asiento N.º	Pasado	Facturas (Mensuras)	CONCEPTOS	Cuentas Deudoras		Domicilio
					Del Mayor	Auxiliar	
1938							
Julio 26	202	P	HA28	Cartas O.O.-6: dms y Paques	Clientes	Hijo de Ant.º Obilar	Elche - Amín
"	"	"	HA29	Cauilla de gata	"	77a Baja de los de Banzas (F.ª Colectiva n.º 8)	Banzas - Francin
"	"	"	HA30	Disto azul y Blanco 2:	"	Amelío Casanueva	Alay
Julio 27	201		HA31	Galán 1.º y P.º de igual q. 1.º	"	La Unión de Pastores de España	Machif - Amín
"	"	"	HA32	Bonifacio Kaki 1.º	"	Manuel Arceola	Valencia - Cortáez
"	"	"	HA33	Raciona Kaki n.º 9 - 70 qms	"	Alfonso Ruiz	Machif - al.º Valle Bista Bista
"	"	"	HA34	Aril Kaki Francin n.º 5 - 70 qms	"	José Pastor Pérez	Alay
"	"	"	HA35	Cartor O.O. - extra y Forro 1.º d.	"	Compañía de Economía Social	Elche - Amín
"	"	"	HA36	Arice 2.º y 3.º	"	Luis Manchado	Machif - Amín
"	"	"	HA37	Salones azules y Mantos de clases	"	Manuel Rodríguez S.º	" - Cortáez - Plaza de España H.º
"	"	"	HA38	Carola veiga	"	Ventas al Contado (Carola Dupire)	Alay
"	"	"	HA39	Aril Kaki n.º 4 y gata de granita	"	Hijos de Enrique Pérez (Soubeyra, Bispiani)	"
"	"	"	HA40	Papas unq.º Lavaps of.º 12 y 24	"	Ant.º Gallardo Martín	San Benito - J.º g.º
"	"	"	HA41	Buete color negro	"	Manuel Mola	Corca -
"	"	"	HA42	Muselina - Cauilla F.º y trini 2:	"	Compañía de Economía Social	Machif - Amín
"	"	"	HA43	Arice 1.º - 6 y Redama	"	Partituras Gouache	"
"	"	"	H500	Galán X	"	Compañías	Machif - Amín
"	"	"	H501	Molatura azul tramo n.º 104	"	Agustín Alard	Alay
"	"	"	H502	Papas varias clases	"	Manuel Forba - Colectivos	Morcera - J.º g.º
"	"	"	H503	Compostura de 1801 8.º 7.º	"	José Juan Borrás	La Ribá -
"	"	"	(H504)	Objetos Rosa y Oro ref.º 1129 y 1141	"	Karl.º Valls	Bocairate -
"	"	"	(H505)	Compostura de 1801 8.º 7.º	"	José M.º Molina	"
"	"	"	(H506)	Bonifacio - Buete azul y Bifilache	"	"	"
"	"	"	(H507)	Compostura de 1801 8.º 7.º	"	"	"
"	"	"	(H508)	Arice azul 6.	"	Manuel Arceola	Valencia - Cortáez
"	"	"	(H509)	Muselina	"	Manin, Sales y López	"
"	"	"	(H510)	Kaki Francin ref.º de 70 qms	"	Miguel Martín	"
"	"	"	(H511)	Cartor gris n.º 8	"	Juan M.º de Campoy	"
"	"	"	(H512)	" " n.º 4	"	Tomás Borrás	"
"	"	"	(H513)	" " n.º 8	"	Salvador Borrás	"
"	"	"	(H514)	Raciona Kaki n.º 5 a 70 qms	"	Indicatos del Pastor (Monte de Piedad)	Alay



Cuentas Acreedoras		Domicilio	Pesetas	Suma diaria Pesetas	TOTALES Pesetas
Del Mayor	Auxiliar				
Almacenes	Almacén - Ejidos		13962.30	32996.385	
Depósito de Trapos			42234.45		
			761.60		
Almacenes	Almacén - Ejidos		8279.75	64338.10	23060721.10
"	"		6524.		
"	"		1059.25		
"	"		3495.95		
"	"		10331.90		
"	"		41565.10		
"	"		69655		
"	"		30.026		
Primeras Materias	Accesorios		255		
Almacenes	Almacén - Ejidos		28		
"	"		22.50		
"	"		154		
"	"		8280.10		
"	"		4143.10		
"	"		1016.50		
"	- Milales		159.25		
"	- Ejidos		15222.95		
"	"		1325		
Fabricación	Borreras = Colectiva n.º 99		2117.20		
Depósito de Trapos			1055.0		
Fabricación	Borreras = Colectiva n.º 99		1821.95		
Depósito de Trapos			90.95		
Almacenes	Almacén - Ejidos		331.15		
"	"		1095.15		
"	"		2046.75		
Fabricación	Borreras = Colectiva n.º 102		79.45		
"	" n.º 102		6525		
"	" n.º 102		173.15		
Almacenes	Almacén - Ejidos		502795	125501	23196222.40
				2196222.40	

Banco de

Banco de

Fecha	Asiento N.º	Pasado	Facturas Numeros	CONCEPTOS	Cuentas Deudoras		Domicilio
					Del Mayor	Auxiliar	
1927							
Julio 28	209			Fallas la auto. Galardonada por el P. en f. A. 55 Aunt. 12. 209. 9 puntos opus v. 12. de 13. 6. 6. 2 f. 38 f. 0 Aunt. 12. 209. 9 puntos opus v. 12. de 13. 6. 6. 2 f. 38 f. 0 Aunt. 12. 209. 9 puntos opus v. 12. de 13. 6. 6. 2 f. 38 f. 0	Almacenes Fabricación	Almacén - Espiñés Borreras: colectiva en 64	
				AS13 Plante 22-90 y 110 fms	Clientes	Juan Paja	Alcañ
				AS14 Tesis - Obisot. Bañu. y B.		Jorge Pastor Lerou	"
				AS15 Cuchillos de 170 x 8		Papeleros Reunidos S.A.	"
				AS16 dona fantaria A. y B. y Clinica		Venta al contado	"
				AS17 " " B.		Tela de brofin Perea Vargas	Prescrito
				AS18 "Cinca negra K.		Gortez y Morla	Baza - Luch. Espiñés - Alcañ
				AS19 Mañetas Ultrapiques f. negro		Hijo de Basimiro Marico	Valdepeñas - f. e. p. v.
				AS20 Borra gris		Cliente otros	Malaga - f. e. p. v.
				AS21 Documento 5 pts compensación Grupo Franca		"	Castroja - "
				AS21 Secador de lana de 150 x 86		Papeleros Reunidos S.A.	Alcañ - f. e. p. v. 1/2 de la bay
				AS22 Borra gris		Diego Bejarra	f. e. p. v.
				AS22 Documento 5 pts compensación Grupo Franca		"	f. e. p. v.
				AS23 Máquina anal v. K. 115 - 150 fms		Sindicato de Oficios Varios	Malaga - f. e. p. v.
				AS24 Mañetas v. 5 B.		Unión de Mineros	de Alcañ - Cañam
				AS25 Instrucción de 4 unidades	Deudoras	Rafael Blanes	Alcañ
				AS26 Documento 2.5 pts. lana	Clientes	Venta al contado (por Muellos Asociados)	"
				AS27 Máquina parvina v. f. y Obisot. de Alcañ		Cliente Miró	Alcañ - f. e. p. v.
				AS28 Negro 1. Modulo v. 69		sucesores de f. Monquer	Alcañ - Franca
				AS29 Tesis 2. - 10 fms		Bonifacio Fobo	Alcañ - f. e. p. v.
				AS30 Mañetas Ultrapiques A. y F. v. 2		Killar, Ojazar y Bruin	Ubeda - f. e. p. v.
				AS31 Obisot. B. 2. 1. -		"	"
				AS32 Retel crudo y blanqueado		Solares Dubel	Las Planas - f. e. p. v.
				AS33 Tesis 5. - Anal y Labi		Santos Redonda Olaya	Madrid - Luch. Espiñés
				AS34 Manchas 110 x 2. 1. 0		da Cloriana S.A.	Autricante - f. e. p. v.
				AS35 Mañetas varias clases		José Ruiz Arias	Marbella de Luch. Espiñés - Alcañ
				AS36 Mañetas blancas listadas		Basare Galindo Espiñés	Alcañ - f. e. p. v.
				AS37 Mañetas 97		Moutora y Labi S. en B.	Barcelona - Franca de Luch.
				AS38 " mezcla		f. F.rias Piell	"



CUENTAS ACREEDORAS		Domicilio	Pesetas	Suma diaria Pesetas	TOTALES Pesetas
Del Mayor	Auxiliar				
Clientes	Almacenes Peñol Guin	Barcelona	41	3196222/10	
	Juan M. y C. Sempere	Valencia	82,80		
	W. de Juan J. Planas	Bocairate	1012,60		
Almacenes	Almacén - Peñols		975		
	"		6650650		
	"		130065		
	"		64470		
	"		41095		
	"		332,80		
	"		212,50		
Fabricación	Borreras - colectiva n. 62		1524,05		
Deposito de trapos			6770		
Almacenes	Almacén - Peñols		4680,50		
Fabricación	Borreras - colectiva n. 76		191		
Deposito de trapos			850		
Almacenes	Almacén - Peñols		150310		
			1394944		
Fabricación	Peñols - colectiva n. 19		71025		
	" " n. 32		725		
Almacenes	Almacén - Peñols		292795		
	" - Peñols		1635		
	" - Peñols		116530		
	"		61650		
	"		312640		
Fabricación	Trapos - colectiva n. 100		50449		
Almacenes	Almacén - Peñols		169885		
	"		163585		
	"		158140		
	"		51880		
	"		220055		
	"		232035		
			16190684	3196222/10	





CUENTAS ACREEDORAS		Domicilio	Pesetas	Suma diaria Pesetas	TOTALES Pesetas
Del Mayor	Auxiliar				
Primera Materia	Acites y grasas		1619068h	23196224h	
Fabricación	Borreras = Colectiva n. 66		288760		
Deposito de trapos			25711h		
Fabricación	Borreras = Colectiva n. 59		13970		
Deposito de trapos			173820		
Fabricación	Borreras = Colectiva n. 102		8795		
Almacenes	Almacén - Espichs		7020		
Fabricación	Inte = Colectiva n. 5		1657650		
	" " " " " "		5525		
	" " " " " "		18555	18588719	2338210959
Clientes	Almacén Progres	Morobid	1046		
Fabricación	Inte = Colectiva n. 5		24		
.	" " " " " "		6750		
.	" " " " " "		112475		
.	" " " " " "		1860		
Almacenes	Borreras = " n. 64		5810		
	Almacén - Espichs		17825		
Fabricación	" - Espichs		1429365		
Almacenes	Borreras = Colectiva n. 102		266250		
.	Almacén - Espichs		11583465		
.	" - Espichs		1315		
Fabricación	" - Espichs		98125		
Almacenes	Borreras = Colectiva n. 102		13720		
.	Almacén - Espichs		471625		
.	" " " " " "		127390		
.	" " " " " "		101950		
.	" " " " " "		314710		
.	" " " " " "		302830		
.	" " " " " "		1105440		
Fabricación	Borreras = Colectiva n. 106		68280		
Primera Materia	Trapos		2405		
Fabricación	Borreras = Colectiva n. 106		14795		
			16329980	2338210959	

Fecha	Asiento N.º	Pasado	Facturas Numeradas	CONCEPTOS	Cuentas Deudoras		Domicilio	
					Del Mayor	Auxiliar		
1937								
Julio 29	206			A565 Amonto 5 p/10 compensación trapo Franca A566 Borra sucia de Navarra Amonto 5 p/10 compensación trapo Franca A567 Forro B. 2.º y extra A568 Botas gris n.º 8 A569 Kaki alpaca un lit. - 140 p/10 fms A570 2553- forro Franca n.º 110/120 A571 Negro sencilla unt. n.º 145 A572 Kaki pañosa n.º 5 de 70 fms A573 Tentadora Blanca 2:	Clientes	Eduardo Furi Vicente Alapis Ramón Padri (Halla selectiva de Astoria) Cantale Julia Fernandez Junta de Compras de Material del Ministerio de la Guerra Jorda y Sanit Manuel Bonet Alfonso Peña Benilde Puerto	Arriba mercancia Cantale Arriba mercancia Jords Cantale p/ prescrito	Labreal (Palencia) f.c.pur Gandia - f.c.pur Alcala - Cantale Madrid - f.c.pur Barcelona - f.c.pur Benlleba - ord. Madrid - calle de Ferrerías Rocasante - Cami
				Amonto 5 p/10 compensación trapo Franca A574 Gaseses sangra 1:				
				A575 lista A576 Borra percha lana Amonto 5 p/10 compensación trapo Franca Borra gris de percha				
Julio 30	207			A577 2559 por lo n.º 618 p/10 un total de Densel - 1 porca pañosa 1: de 10 n.º 100 Gaseses en depósito de depósito de fms A578 Borra percha 2: q. vivinos 1: Amonto 5 p/10 compensación trapo Franca Lana A579 Hilo negro n.º 8 A580 Polcar de la gris Franca n.º 2 A581 Gaseses listos A5/50 A582 Mantas sencillos H. - Suizas B. q. Chacra A583 Kaki pañosa n.º 4 unt. 114 - 70 fms A584 Cuchillos n.º 161 y 97 n.º 148 A585 Mantas de lana 2-4 p/10 y Pañosa 3-5 p/10 A586 Borra lista azul Amonto 5 p/10 compensación trapo Franca	Almacenes Delegaciones Comerciales Clientes	Almacén - E. J. J. J. Delegación de Barcelona Rocas de Pla " " " " Hijo de Joaquín Monje Pablo Ponce Lara Leonardo Martín Pascual Riva Peña Dirección General de Legación Manuel Crespo y O. (Hospital de San Juan) María Sales y López José Gómez Mijo	Cantale Cantale Jords Arriba mercancia Prescrito Jords Arriba mercancia	Hija - Cami Hija Madrid - del hijo de ob. de Juan López Bay de Agona - f.c. i. Alcala Valencia - f.c.pur - Cantale - Cantale - f.c.pur



Cuentas Acreedoras		Domicilio	Pesetas	Suma diaria Pesetas	TOTALES Pesetas
Del Mayor	Auxiliar				
Primeras Materias	Enapos		16329980	338210959	
Fabricación	Borreras = Colectiva n. 106		735		
Primeras Materias	Enapos		34140		
Almacenes	Almacén - Peñoles		17		
Fabricación	Borreras = Colectiva n. 102		3756		
Almacenes	Almacén - Peñoles	Reembolsado por la p. 4612 - extra 207	631		
	" - Peñoles		2024869		
	" - Peñoles		5936		
	" - Peñoles		164365		
	" - Peñoles		1692615		
Fabricación	Borreras = Colectiva n. 99		30910		
Primeras Materias	Enapos		1529		
Almacenes	Almacén - Peñoles		7080		
	"		650		
Fabricación	Borreras = Colectiva n. 76		45365		
Primeras Materias	Enapos		31		
Fabricación	Borreras = Colectiva n. 86		33645	21465029	2359675988
Clientes	Junta de Compras de Material del Ministerio de la Guerra	Madrid	2024869		
	Pedro González Martínez	Alcira	19465		
	José Manzanero	Borriolana	278480		
Fabricación	Borreras = Colectiva n. 99		50995		
Primeras Materias	Enapos		2485		
	Enapos		24645		
Almacenes	Almacén - Peñoles		9250		
Fabricación	Habitados = Colectiva n. 29		259740		
Almacenes	Almacén - Peñoles		102540		
	"		59840		
	"		927723		
	"		3280		
	"		326770		
Fabricación	Borreras = Colectiva n. 62		201215		
Primeras Materias	Enapos		9360		
			3228013	2359675988	







CUENTAS ACREEDORAS

Del Mayor	Auxiliar	Domicilio	Pesetas	Suma diaria Pesetas	TOTALES Pesetas
Almacenes	Almacén - Ejidos		22280 15	237675988	
"	"		1228 70		
"	"		41518 65		
"	"		626 65		
"	" - Huérfanos		450		
"	"		858 70		
"	" - Ejidos		4114 10		
"	"		4622 40		
Fabricación	Ejidos = Colectiva u 22		26		
"	Borreras = " u 26		2105		
"	" " u 64		18		
"	Ejidos = " u 56		2610		
"	Ejidos = " u 98		13925		
Almacenes	Almacén - Ejidos		10277 40		
"	"		112305		
"	"		1009445		
"	" - Huérfanos		24080		
"	" - Ejidos		90450		
"	"		98650		
"	"		19880		
"	"		50585		
"	"		10492		
"	"		1709		
Fabricación	Borreras = Colectiva u 76		190790		
Primas Materias	Ejidos		9540		
Fabricación	Borreras = Colectiva u 60		97345		
Primas Materias	Ejidos		4525		
Almacenes	Almacén - Ejidos		32450		
"	"		17745		
"	"		410495		
"	"		64630		
Fabricación	Borreras = Colectiva u 76		2145		
Primas Materias	Ejidos				
			2145	2371932211	
				2371932211	

Contable

Fecha	Asiento N.º	Pasado	Facturas Número	CONCEPTOS	CUENTAS DEUDORAS		Domicilio	
					Del Mayor	Auxiliar		
1937								
Julio 21	208		(H611)	Borra opus y tri color claro	Clientes	José Martí	Alameda americana	Calvarial (Valencia) - p.e. por
"	"	"	"	Comento 8 pte compensación trapo Francia	"	"	"	"
"	"	"	(H612)	Claro especial y tri color claro	"	Manuel Pinta	"	Valencia "
"	"	"	"	Comento 8 pte compensación trapo Francia	"	"	"	"
"	"	"	(H613)	Claro especial	"	Vicente Verdaguera	"	"
"	"	"	"	Comento 8 pte compensación trapo Francia	"	"	"	"
"	"	"	H614	Paños lista y delantales azul 1: B.	"	Aluacens La casa de todos	"	Madrid - comisión
"	"	"	H615	Delantales azul 1: A. y extra 1: B.	"	Martinez de Aguirre	"	"
"	"	"	H616	Paños 1:	"	Hijos de Manuel Jasso	"	"
"	"	"	H617	" 1: y cuadros 1:	"	"	"	"
"	"	"	H618	Kaki algodón n.º 4 bis - 140 y 140 y 1/2	"	"	"	" - p.e. por a transportar
"	"	"	H619	Paños ramelto	"	"	"	"
"	"	"	H620	Kaki pañerías n.º 3 - 140 y 140 y 1/2 - 140 y 1/2	"	"	"	"
"	"	"	H621	Pañerías	"	"	"	"
"	"	"	(H622)	Alfita clara	"	"	"	"
"	"	"	"	Comento 8 pte compensación trapo Francia	"	"	"	"
"	"	"	H623	Montantes de 17 x 8 5/8	"	"	"	"
"	"	"	H624	Vendas bambúe b.	"	"	"	"
"	"	"	H625	Abrigo solado	"	"	"	"
"	"	"	H626	Paños 2: (cuadros)	"	"	"	"
"	"	"	H627	Pañerías b. y lencera 8 x 6.	"	"	"	"
"	"	"	H628	Alfita de 17 x 8 5/8 1: y pañerías 2:	"	"	"	"
"	"	"	H629	Alfita extra 2: - paños y mantos de 17 x 8 5/8.	"	"	"	"
"	"	"	H630	Paños varios claros	"	"	"	"
"	"	"	(H631)	Borra opus	"	"	"	"
"	"	"	"	Comento 8 pte compensación trapo Francia	"	"	"	"
"	"	"	H632	Estambre Kaki opacito	"	"	"	"
"	"	"	H633	" " " " " " " " " " " "	"	"	"	"
"	"	"	H634	Mantones de 17 x 8 5/8 1: y 2:	"	"	"	"
"	"	"	H635	Alfita color negro	"	"	"	"
"	"	"	H636	Paños 2:	"	"	"	"



Cuentas Acreedoras		Domicilio	Pesetas	Suma diaria Pesetas	TOTALES Pesetas
Del Mayor	Auxiliar				
				377,853,22,11	
Fabricación	Borreras - Colectiva n. 76		1008 15		
Primeras Materias	Empaquet		4790		
Fabricación	Borreras - Colectiva n. 76		237280		
Primeras Materias	Empaquet		11610		
Fabricación	Borreras - Colectiva n. 76		195095		
Primeras Materias	Empaquet		9580		
Almacenes	Almacén - Cajidos		74110		
.	"		36855		
.	"		40579		
.	"		23850		
.	"		3684964		
Primeras Materias	Empaquet		2730		
Almacenes	Almacén - Cajidos		277250		
.	"		913370		
Fabricación	Borreras - Colectiva n. 78		162415		
Primeras Materias	Empaquet		8210		
Almacenes	Almacén - Cajidos		167929		
.	" - Cajidos		1176		
.	" - Cajidos		2310		
.	"		7060		
.	"		919139		
.	"		631890		
.	"		38809		
.	"		995969		
Fabricación	Borreras - Colectiva n. 60		84415		
Primeras Materias	Empaquet		3930		
Almacenes	Almacén - Cajidos		113719		
.	"		169855		
.	"		158080		
.	"		16650		
.	"		816615		
			100608220371822,11		



## VENTAS



Cuentas Acreedoras		Domicilio	Pesetas	Suma diaria Pesetas	TOTALES Pesetas
Del Mayor	Auxiliar				
Almacenes	Almacén - Riobado	Santi 1926 -	2,982.655'69	1006082237	1852211
"	" - Bujidos	buca 1927 -	4,749.268'77	235750	
"	"	Felices , -	2,016.172'24	1167	
"	"	Moras , -	2,550.742'69	548	
"	"	Moril , -	1,701.149'82	3848	
"	"	Playa , -	2,187.515'71	74830	
"	"	Sanja , -	2,668.501'50	665	
"	"	Juris , -	2,256.127'22	362920	
"	"	Intl	24,154.934'78	25454050	
"	" - Riobado			295680	
"	" - Bujidos	Mundino Romfunes	2,728.8748	505219	
Fabricación	Borreras = Colectiva u 105	Juris	24,154.924'78	131	
Primeras Materias	Enajay	Montepulido	3,356.127'22	659	
Almacenes	Almacén - Bujidos			2,190.299	
"	"			78490	
"	"			3694560	43661267
Clientes	Vale de Depósito 'Milla'	Valencia		15529	
"	Caja de Previsión País Valenciano	"		15950	
"	Hijo de Luis Sala Sellen	Merula		6050	215493478
Almacenes	Almacén - Riobado			208150	
"	" - Riobado/Bujidos			17265	
"	" - Bujidos			316450	
Fabricación	Borreras = Colectiva u 105			221165	
Primeras Materias	Enajay Depósito			5990	
Almacenes	Almacén - Bujidos			1294945	
"	"			340695	
"	" - Riobado			185130	
"	" - Bujidos			95470	
"	"			60350	
Fabricación	Borreras = Colectiva u 69			107765	
Almacenes	Almacén - Bujidos			287130	
"	"			360689	
"	"			4011690	215493478





Cuentas Acreedoras		Domicilio	Pesetas	Suma diaria Pesetas	TOTALES Pesetas
Del Mayor	Auxiliar				
Fabricación	Tinte = Colectiva n. 5		4011690	2115493478	
Almacenes	Almacén - Ejidos		18		
"	"		61475		
"	"		220125		
"	"		167170		
"	"		53400		
"	"		17025		
"	"		122435		
"	"		161480		
"	"		1257042		
"	"		1891910		
"	"		1088550		
"	" - Alabos		67840		
Fabricación	Borreras = Colectiva n. 36		31910		
Almacenes	Almacén - Alabos		49025		
"	"		17440		
"	" - Ejidos		341450		
Fabricación	Borreras = Colectiva n. 64		26210	957867	2425031345
Clientes	Sociedad "El Coloso"	Alug	1920		
Almacenes	Almacén - Alabos		980		
Fabricación	Borreras = Colectiva n. 60		124445		
Primera Materia	Grupos de Ejidos		6550		
Fabricación	Borreras = Colectiva n. 99		9		
"	" " n. 99		540		
"	" " n. 99		54		
Almacenes	Almacén - Ejidos		41945		
"	"		265950		
"	"		20750		
Fabricación	Tinte = Colectiva n. 55		3250		
Almacenes	Almacén - Ejidos		34020		
Fabricación	Ejidos = Colectiva n. 40		2025		
Almacenes	Almacén - Ejidos		441		
			657675	2425031345	





# VENTAS



## CUENTAS ACREEDORAS

Del Mayor	Auxiliar	Domicilio	Pesetas	Suma diaria Pesetas	TOTALES Pesetas
Almacenes	Almacén - Ejeibol		657675	2425031345	
"	"		895225		
"	"		15617134	17168034	2442199279
"	"		38175		
Fabricación	Borreras = colectiva n. 60		36480		
Primeras Materias	Empres. Sepónite		1825		
Almacenes	Almacén - Ejeibol		366210		
Fabricación	Trapos = colectiva n. 96		104		
"	Ente = " n. 5		36		
Almacenes	Almacén - Ejeibol		48710		
"	"		492		
"	"		68725		
"	"		32595		
"	"		128265		
"	"		1460955		
"	"		526520		
"	" - Planchas		6115		
"	" - Ejeibol		67780		
"	"		704610		
"	"		92230		
"	"		13480		
"	" - Planchas		359490		
"	" - Ejeibol		1335		
Fabricación	Borreras = colectiva n. 36		27		
"	" " n. 59		222560		
Primeras Materias	Empres. Sepónite		11370		
Almacenes	Almacén - Ejeibol		211275		
"	"		612225		
"	"		919585		
"	"		26725		
Fabricación	Borreras = colectiva 99		245190		
"	Ente = " 5		2775		
			7056725	2442199279	

Fecha	Asiento N.º	Pasado	Facturas N.º	CONCEPTOS	CUENTAS DEUDORAS		Domicilio
					Del Mayor	Auxiliar	
1927							
Ago 4	211			Agoria negro	Clientes	Miguel Payá	Alcoy
"	"			" 20% Aparta	"	Fábrica Electiva n.º 1	Ortizcoba - auto Distribución
"	"			" Naki	"	Ramón Babruca	Alcoy
"	"			" 14% marrón y granate	"	Salvador Robledo	Puñilla - canini
"	"			A724 Obvial 3-	"	Hijos de R. Aguilá	Madrid -
"	"			A725 Camillela y Arzonada	"	Márcel Arizola	"
"	"			A726 Gomas crudas - blancas y extra	"	Genaro de Ruiz y Rosanas	"
"	"			A727 " lista	"	La Esposijina Molera	"
"	"			A728 " extra - crudas y lista	"	Luís Requero	"
"	"			A729 Jabón 1.º y 4.º Australia - Blanca y Sigaquil	Fabricación	Louisl Gouss. Yaguero	"
"	212			A730 Alf.ª jeringa en jabón n.º 68	Clientes	Borreras - colectiva n.º 62	"
"	"			A731 Leve 12 - Ferro y Abulcán	"	Américo Tal	Madrid - canini
"	"			A732 Leve Naki pánico n.º 5.º y 7.º y 9.º	"	Alfonso Peña	" auto Keller Distribución
"	"			A733 Pulo Naki torzal n.º 60 - 10%	"	J. Biedma	Utiel - pepin
"	"			A734 Leve n.º 14.º x 2.º 3.º - fabricados n.º 21.º x 2.º 3.º - Leuchow 7.º x 2.º 3.º	"	Papelera del Gas S.ª	Madrid - ferni Puella Longa
"	"			A735 Couchons n.º 8.º x 8.º	"	Gregorio Molina	Patona - pepin
"	"			A736 Couchons Blanca 1.º	"	Fábrica de Pelanos	Murcia - pepin
"	"			A737 Gasa corse	"	Abitina de Occidentes del Puerto	Barcelona (Alema) - Lutz y Co
"	"			A738 Leve 1.º - 8.º y 9.º	"	Vale de Lori Mañá	Barcelona - Aguilá
"	"			A739 Pava Militar	"	Fuente de Bomberos de Material del Ministerio de Defensa Naval	Madrid - ferni Ocaña
"	"			A740 Obvial 3.º y estambre Naki granate	"	Almacén de los obreros Socialistas	Valencia - Lutz y Co
"	"			" Obvial 3.º y estambre Naki granate	"	Vale de Juan J. Bañer	Barcelona - ortizcoba
"	"			" Obvial 3.º y estambre Naki granate	"	"	"
"	"			A741 Couchons n.º 4.º x 2.º y 0.º 4.º x 2.º y 0.º	Proveedores	Papelera Reunidas S.ª	Alcoy
"	"			A742 Bombas gris n.º 1.º	Clientes	Industria barrocera Algodones Socialistas	"
"	"			A743 Leve Naki pánico n.º 5.º y 7.º y 9.º	"	Alfonso Peña	Madrid - auto al Monte de Piedad
"	"			A744 Bola Calchentay	"	Guignac Anzil	Alcoy
"	"			A745 Leve 1.º	"	Luigi Pastor Peña	"
"	"			A746 Mantas blancas y blancas extra 1.º y 2.º	"	Juan Salvador Martínez	de Reola - ferni pepin
"	"			A747 Couchons de 2.º y 3.º x 9.º	"	Papelera Valenciana	Valencia -
"	"			A748 Camillela Mundial	"	José Appadós	Barcelona - Aguilá

# VENTAS



Cuentas Acreedoras		Domicilio	Pesetas	Suma diaria Pesetas	TOTALES Pesetas
Del Mayor	Auxiliar				
Fabricación	Finte = Colectiva w 1		7055789	2442199579	
.	" " w 1		2745		
.	" " w 1		29		
.	" " w 1		11760		
Almacenes	Almacén - Depósito		291555		
.	" "		200689		
.	" "		261555		
.	" "		2278		
.	" "		547		
.	" "		108269		
.	" "		122515	9079205	2451218584
Clientes	Compañía Hernández	Almante	59		
Almacenes	Almacén - Depósito		239990		
.	" - " "		2586575		
.	" - " "		142275		
.	" - " "		497890		
.	" "		189820		
Fabricación	Utilidad = Colectiva w 72		625310		
Almacenes	Almacén - Depósito		61250		
.	" - " "		274425		
.	" "		15033955		
.	" "		2063480		
Fabricación	Borreras = Colectiva w 59		110235		
Primeras Materias	Empaques Depósito		5560		
Almacenes	Almacén - Depósito		145155		
Fabricación	Borreras = Colectiva w 102		10995		
Almacenes	Almacén - Depósito		1555425		
.	" "		282009		
.	" "		506590		
.	" "		72140		
.	" "		214020		
.	" "		316		
			24626605	2451278584	

Fecha	Asiento N.º	Pasado	Facturas Número	CONCEPTOS	CUENTAS DEUDORAS		Domicilio
					Del Mayor	Auxiliar	
1934							
Ago 5	212		A749	Leona auto 1409ms	Clientes	J. Berante Arcau	Valencia - hotel T.pts
			A750	Repin blanqueado 70% y Lino 20 - 144%		Hola de Vicente Espinosa	
			A751	Cartoncada gris		Junta de Compras de Material del Ministerio de la Guerra	- f. c. p. m.
						" " " " " " " "	"
			A752	Repin 1/2 d. y bastos lino 60		Repoll "Remanso" - suministrado por el Estado "Cataluña"	Taliba - hotel T.pts
			A753	Pañete 3. especial		Cliente Sarrasa Recull S.A.	Barcelona
			A754	Carta lino 00. y Repin blanqueado		Sobos y suat	M. p. m. barcelonesa
			A755	Cartoncada encarnada sup. 60%		Esteban Castelló	Cataluña
				Documentos p. p. compensación Tráfico Francés		" " " " " " " "	"
			A756	Art. Haki pañete u. 8 sept 14 - 70%		Administración General de Seguridad	Valencia - f. c. p. m. "M. Mercat"
			A757	Jabón 1.		José María Retana	Madrid - hotel T.pts
			A758	Lino 218 - Abaya Merced y Viena		Nicolás Alarcón	" "
			A759	Hilo gris u. 4. u. 70		Emilio Cortés	Cataluña
			A760	Haki pañete u. 8. - Estuche Haki lino y grana		José Ríos	Méj
			A761	Cartoncada encarnada sup. 60%		Fábrica Colentina u. d.	Barcelona
				Documentos p. p. compensación Tráfico Francés		" " " " " " " "	"
			A762	Leona Blanca I u. 766		Pedro Sanjaume	Cataluña
Ago 6	213			dent. 1. p. m. Retina A. - 1409ms	Almacenes	Alvarado - España	Méj
				" 2.3. ampulleros embalsamados		" " " " " " " "	"
				Ampl. 5. f. c. H. 309. por duplicidad	Fabricaciones	" " " " " " " "	"
			A763	Colchoncitos y biberones	Clientes	Ericks = colectiva u. 9	Fortuna Segura Barca
			A764	Repin X - 1449ms		Hospital Militar	Cataluña
			A765	Pañete gris u. 4 y 00. especial u. 4		Sindicato del Arte Textil M. H. P.	Callosa del Segura - hotel T.pts
			A766	" " u. 4		José Oltra	Valencia - hotel T.pts
			A767	" " u. 6		Bento Morino	" "
			A768	" " blanqueado especial 6 - 8 y 10		Felipe Morino	" "
			A769	Mantas plancha blanca 1.		Franco Alvarado	" "
			A770	Cartoncitos 2: 65 x 18		Hola de Vicente Raimundo	" "
			A771	" " 143 x 8		R. Y. C. F. E. N. - S. A.	- f. c. p. m. Méj
			A772	Mantas variegadas		Hola de Eugenio Molle	" "
						Vicente Sarrasa Cataluña	Hall de Vici - f. c. p. m. - Cataluña



CUENTAS ACREEDORAS		Domicilio	Pesetas	Suma diaria Pesetas	TOTALES Pesetas
Del Mayor	Auxiliar				
Almacenes	Almacén - Egipto		46266 05	24512785 84	
Fabricación	Hilados = colectiva u 1		1597 55		
"	Borreras = " u 36		3350 25		
"	" " u 104		3299 55		
Almacenes	Almacén - Egipto		1008 06		
"	" "		1349 20		
"	" "		10728 40		
"	" "		13210 39		
Fabricación	Borreras = colectiva u 59		1042 15		
Primeras Materias	Enrosos - Espinto		952 10		
Almacenes	Almacén - Egipto		48 10		
"	" "		32894 04		
"	" "		32889 5		
"	" - Hilados		4993 40		
"	" - Egipto		2014 90		
Fabricación	Borreras = colectiva u 59		402 30		
Primeras Materias	Enrosos - Espinto		1561 15		
"	de las		769 5		
"	Clientes		3205 00	3191739 5	2483199 79
"	Félix Morán	Valencia	210		
"	Rejo de Auto Hilados	Elbe	432		
"	Ramon Esni	Aguilant	100		
Almacenes	Almacén - Egipto		13298 55		
Almacenes	" "		5922 55		
Fabricación	Borreras = colectiva u 102		148		
"	" " u 102		142 10		
"	" " u 102		307 55		
"	" " u 102		5142 00		
Almacenes	Almacén - Egipto		179 40		
"	" "		2548 10		
"	" "		1141 25		
"	" "		349 05		
			24660 65	2483199 79	

Fecha	Asiento N.º	Pasado	Facturas d'Numeros	CONCEPTOS	CUENTAS DEUDORAS		Domicilio	
					Del Mayor	Auxiliar		
1937								
Agosto 6	213		A773	Simil Jamaica 50x50	Clientes	José Salvador Segura	Moscheles	Vall de Ubi - fe. p. n.º 11616
"	"		A774	Pavos varios clases	"	Mario Morato	"	Madrid - Camín
"	"		A775	Lerías 52-12 q 6 q Muelton	"	Bustillo y G.	"	" - Cantal Epato
"	"		A776	Butting y Dobby	"	Berquias Castro	"	"
"	"		A777	Arvelina	Provedores	Industrias Socializadas de Bazpiterria	Arvelina	Aleg
"	"		A778	Bornal lino n.º 200 7/8	Clientes	Ventas al Contado (Juan Ruiz)	"	Leizorina
"	"		A779	Simil Kaki Jamaica n.º 5 - 70 qms	"	Luis Cueta	Moscheles	Madrid - Camín
"	"		A780	Garnes lino	"	Royal R. Martinez	"	"
"	"		A781	Paño ovalaria	"	Ventas al Contado (Salvador Estrech)	"	"
"	"			Amuente 5 p/o compensación trapo Francia	"	"	"	"
"	"		A782	Papa corrie q superior	"	Farmacia Militar de la 2ª División	"	Valencia - fe. p. n.º
"	"		A783	Delantales extra 1ª y 2ª q Simil-Jamaica	"	Alfredo Martí	Moscheles	Castellón - fe. p. n.º
"	"		A784	"	"	Suceso de P. Ribes	"	Valencia - Cantal Epato
"	"		A785	Montes Atropadas 2-2-1 q y rayas	"	Roque Reyuelo	"	Barcelona - Apali
"	"		A786	Merino negro ref. V.	"	P. Romero Rios	"	Valencia - Cantal Epato
"	"		A787	" azul R.	"	Manuel Arvola	"	" - ord.º
"	"		A788	Castor lino X.O.C. azul q. C. cupo y Paris 2	"	Ant. Bonet Pousas	Arvelina	Epato - Cantal Epato
"	"		A789	Borra manta q #1000s 2	"	Kicente Jorús	"	Alizate - "
"	"			Amuente 5 p/o compensación trapo Francia	"	"	"	"
"	"		A790	Borra gris	"	José Llurens	Moscheles	Valencia - fe. p. n.º
"	"			Amuente 5 p/o compensación trapo Francia	"	"	"	"
"	"		A791	Boucheaus 1148 x 1060	"	Papelesas Remudas S.A.	Arvelina	Aleg
"	"		A792	Friction gris q talaversa	"	Comité de Inspección de la casa Piqueras y Marinilla	"	Logroño - fe. p. n.º
"	"		A793	Garnes gris 48/50	"	Luis Garcia	Moscheles	Madrid - Camín
"	"		A794	" ligta 48/50	"	Vola de Fran.º Manzanas	"	"
"	"		A795	Montes Especial Fontaria 10 rayas	"	R. Esquivas	"	Barcelona - Cantal Epato
"	"		A796	Merino bombre 6.	"	Farmacia Colectiva	Arvelina	Aleg
"	"		A797	Borra coloradas	"	Fuente de compra de Material del Ministerio de Fomento Nacional	"	Valencia - fe. p. n.º
"	"		A798	Castor B.	"	"	"	"
"	"		A799	Delantales extra 2: 4 q B. q Simil-Jamaica	"	José Caballer Berge	Moscheles	" - Cantal Epato



Cuentas Acreedoras		Domicilio	Pesetas	Suma diaria Pesetas	TOTALES Pesetas
Del Mayor	Auxiliar				
Almacenes	Almacén - Ejidos		2466065	2487195949	
"	"		5295		
"	"		580290		
"	"		375640		
Fabricación	Borreras = colectiva n. 60		181890		
"	"		605		
Almacenes	Teñidos = " n. 83		6835		
"	Almacén - Tejidos		17275		
"	" - Ejidos		1664195		
Fabricación	"		547		
Primeras Materias	Borreras = colectiva n. 59		33010		
Almacenes	Trapos Sepinto		1150		
"	Almacén - Tejidos		22140		
"	" - Ejidos		12970		
"	"		227250		
"	"		526340		
"	"		167950		
"	"		62875		
"	"		699660		
Fabricación	Borreras = colectiva n. 60		115825		
Primeras Materias	Trapos Sepinto		5790		
Fabricación	Borreras = colectiva n. 76		42595		
Primeras Materias	Trapos Sepinto		2175		
Almacenes	Almacén - Ejidos	Compras a f.º B.º de l.º - Art. 215	496745		
Fabricación	Borreras = colectiva n. 65		87295		
Almacenes	Almacén - Ejidos		24020		
"	"		13725		
"	"		11820		
"	"		270		
Fabricación	Borreras = colectiva n. 62		401432		
Almacenes	Almacén - Ejidos		10664920		
"	"		22985	21213848	2504409827
"	"			2504409827	





# VENTAS



Cuentas Acreedoras		Domicilio	Pesetas	Suma diaria Pesetas	TOTALES Pesetas
Del Mayor	Auxiliar				
Clientes	Aut. Lina y Villamayor Aut. Pastor (Medico)	Madrid Hoy	220 2055	256409827	
Fabricación	Borreras = Colectiva n. 46	"	51390 87780		
Primeras Materias	Engrapes de pinto		6195		
Almacenes	Almacén - Ejeick		670150 275		
Fabricación	Ejeidos = Colectiva n. 27		30		
Almacenes	Almacén - Ejeick		1782265		
"	"		274960		
"	"		597015		
"	"		243670		
Fabricación	Ejeidos = Colectiva n. 19		142075		
Almacenes	Borreras = " n. 60		800 40		
"	Almacén - Ejeick		2767		
"	"		28755		
"	"		223810		
Fabricación	Borreras = Colectiva n. 106		645		
Primeras Materias	Engrapes de pinto		3225		
Almacenes	Almacén - Ejeick		109655		
"	"		1871015		
"	"		289775		
"	"		140050		
"	"		4879126		
"	"		17050		
Primeras Materias	Engrapes de pinto		86275		
Almacenes	Almacén - Ejeick		1395085		
Fabricación	Borreras = Colectiva n. 59		110265		
"	" n. 76		132480		
Primeras Materias	Engrapes de pinto		11475		
			12505911	256409827	





Cuentas Acreedoras		Domicilio	Pesetas	Suma diaria Pesetas	TOTALES Pesetas
Del Mayor	Auxiliar				
Almacenes	Almacén - Ejiot		155052 1/2	25044098 27	
Delegaciones Comerciales	Delegación de Barcelona		261960		
	de "		251915		
Almacenes	Almacén - Ejiot		28155		
	"		25390		
	"		224070	14400801	25188106 28
Clientes	Papeles Reunidos S. A.	Aleg	496745		
Almacenes	Almacén - Ejiot		57550		
	"		17735		
	"		21020 25		
	"		307625		
	"		207215		
	"		116460		
	"		174325		
	"		228825		
	"		256625		
	"		215520		
	"		84175		
	"		112720		
	"		72075		
	"		1220380		
	"		205760		
Fabricación	Borreras - Colectiva n. 102		27010		
	" " n. 102		13525		
	" " n. 102	Reunidos Papeles S. A. - Act. 216	15855		
Almacenes	Almacén - Ejiot		2886		
	"		102295		
	"		2479035		
Fabricación	Borreras - Colectiva n. 70		307905		
Primeras Materias	Cargas Deposito		14745		
Almacenes	Almacén - Ejiot		17769		
	" - Ejiot		29185	10765295	25295759 23
				25295759 23	

Fecha	Asiento N.º	Pasado	Fonciones Abonador	CONCEPTOS	CUENTAS DEUDORAS		Domicilio
					Del Mayor	Auxiliar	
1937							
Ago 10	216			Auxilio f.º 1045 que consta 5 carrete	Fabricación	Dorcas - Colectiva n.º 102	
"	"			AB52 Bontas gris n.º 6	Piedreros	Industria Carrasca Alayana Socializante Cntado	Mex
"	"			AB53 Mantas algodón Rosa y lino de lana 2:	Clientes	Miguel Verdoy Morán <i>Mexico mercante</i>	Castellón - p.e. por
"	"			AB54 Gomas lista y f.º - Jamaica		Vilberto García	Benicarló - Cnt.º Agto
"	"			AB55 Bontas gris n.º 2		José Montfort	Valencia - "
"	"			AB56 Bontas gris		Junta de Compras de Material del Ministerio de Defensa Nacional	" - p.e. g.º
"	"			"		" de " de " del " de "	"
"	"			AB57 Pasencia Naki en topos n.º 1		Diego García Granada	Baza - Cnt.º Agto. n.º 1045
"	"			AB58 Mantas algodón azul		Miguel Verdoy Morán <i>Cntado</i>	Castellón - Cnt.º por en del Agto
"	"			AB59 Paquetos blancos		Junta de Compras de Material (Baza en topos)	Mex
"	"			AB60 #854 - Nilo blanca 1: trama n.º 182		Eduardo Borant <i>p.e. Cntado</i>	Benilloba - ord.º
"	"			AB61 200 Naki pasencia n.º 1045		Industria del Text.º (Monte de Piedad) <i>Cntado</i>	Mex
"	"			AB62 200 Naki pasencia n.º 1045 y 1046		Industria del Text.º - Industrias Electrónicas <i>Cntado</i>	Elche - carro - ord.º
"	"			AB63 lana blanca y fantina N.º 1		Junta de Compras de Material (Baza en topos)	Baza - ord.º - Baza
"	"			AB64 Mantas varias clases		Vicente Aguilar <i>Mexico mercante</i>	Valencia - Cnt.º Agto
"	"			AB65 de lanteles b. confección de l.		José Galber	Barcelona - "
"	"			AB66 Bontas negra 2: y gris		Normaldo García <i>p.e. Cntado</i>	Tecla - p.e. por
"	"			" Documento f.º de confección tiempo Francia		"	"
"	"			AB67 Mantas Miniquina Blanca y Fajal lana		E. Patin Armero <i>Documento f.º de confección n.º 1045 B. H.º</i>	Tecla - p.e. por n.º 1045
"	"			AB68 " Algodón y trapo		Dolores Cosola <i>Mexico mercante</i>	Castellón - p.e. por
"	"			AB69 " y cables		García y Granada <i>p.e. Cntado</i>	Albor - Compras de Material Agto - Baza
"	"			AB70 " algodónes 1 y 3 rapos		Vicente García <i>Mexico mercante</i>	Montef. - Baza
"	"			AB71 Algodón Reina - Mezcla y serie 20º		Vicente Rodríguez	"
"	"			AB72 Bata Militar y 12		Junta de Compras de Material del Ministerio de Defensa Nacional	" - p.e. g.º y Ocaña
"	"			AB73 Aceite de orujo n.º 10 y 12		José Barbiola <i>Supermercado</i>	Real de Júcar - p.e. por
"	"			AB74 Bata de l.º 1045		Cooperativa "de Equidad" <i>p.e. Cntado</i>	Alcazar de S. Juan
"	"			AB75 Paquetos varias clases		José Santos Guerrero	Baza Blanca - p.e. g.º y algodón
"	"			AB76 Naki pasencia n.º 1 y lino		José Martínez	Alira - p.e. g.º
"	"			AB77 " n.º 1 y 2 tamba Naki lino		Vicente Miró	"
"	"			AB78 200 Naki lino		José Martínez	"
Ago 11	217			Revol.º que son f.º n.º 100º	Almacenes	Almacén - Bifidó	



Cuentas Acreedoras		Domicilio	Pesetas	Suma diaria Pesetas	TOTALES Pesetas
Del Mayor	Auxiliar				
				232957.5925	
Clientes	Emilio Hernandez	Alicante	158.55		
Fabricación	Borreras - colectiva n.º 102		138		
Almacenes	Almacén - Ejidos		766.15		
Fabricación	Borreras - colectiva n.º 102		530.40		
"	" " n.º 61		277.50		
"	" " n.º 61		3181.30		
Almacenes	Almacén - Ejidos		2000.06		
Delegaciones Comerciales	Delegación de Castellón		864.90		
Primeras Materias	Grupos de Grapes		122		
Almacenes	Almacén - Ejidos		157.50		
Fabricación	Ejidos - colectiva n.º 22		3390		
Almacenes	Almacén - Ejidos		22808.10		
"	" " "		304.30		
"	" " "		2167.95		
"	" " "		2058.80		
"	" " "		473.45		
Fabricación	Borreras - colectiva n.º 60		363.80		
Primeras Materias	Grupos de Grapes		18.20		
Almacenes	Almacén - Ejidos		254.50		
"	" " "		647.25		
"	" " "		804		
"	" " "		358.80		
"	" " "		1766.45		
"	" " "		130710.06		
Primeras Materias	Acities y Grapes		2304.70		
Almacenes	Almacén - Ejidos		1463.95		
"	" " "		2712.15		
"	" " "		2925.50	127730.4	
"	" " "		3447.20		
"	" " "		122.10	187891.62	2548.365085
Clientes	M. de Eugenio Ramirez Robby	Alicia	192.50		
			592.50	483650.85	

Fecha	Asiento N.º	Pasado	Facturas N.º	CONCEPTOS	Cuentas Deudoras		Domicilio
					Del Mayor	Auxiliar	
1937							
Agosto 11	217			diversos f.º en 1935 f.º en 1949	Almacenes	Almacén - Bujidos	
"	"	"			Clientes	José M. Basso	Morriña mercadería
"	"	"	4879	Borra vacante	"	"	La Bañal (Valencia) f.º por
"	"	"		Incremento 5 p/10 compensación trapeo Francia	"	"	"
"	"	"	4880	P.º 8586 - Nota campo local de 1/2 p.º P.º 8584 - B.º trabajo ordinario	"	J. Biedma	La Bañal - f.º por
"	"	"	4881	P.º 8597 - Nota libro Francia n.º 100	"	Mano basele barriera	Morriña mercadería
"	"	"	4882	Empleados de 12.6 x 12	"	Sucesor de J. Latorre	Barcelona - Hotel Frangos
"	"	"	4883	Localidad	Diversos	Industrias Socializadas de Carpintería	Parques de Abajo - f.º por a.º trabajo
"	"	"			"	"	Alay
"	"	"	4884	Trapos limpieza	"	Industrias M.º Limpieza Mezquitas (Valencia) 2) Local	"
"	"	"	4885	Brindis en apt	"	Rafael Plans	"
"	"	"		Borra vacante Mercadería	"	"	"
"	"	"		Incremento 5 p/10 compensación trapeo Francia	"	"	"
"	"	"	4886	Primer pago de 140 p.º	Clientes	Johanna Boromat	Benicarlo
"	"	"	4887	Argentinica	"	Empresario Brasil	Alay
"	"	"	4888	Boleta que respaldada	"	Ventas al Local (Rafael Jovera)	"
"	"	"	4889	Agosto 1937 de 18 p.º Blanca y Apertur	"	Industrias M.º B.º B.º S.º	La Bañal
"	"	"	4890	Localidad	Diversos	Industrias Socializadas de Carpintería	Alay
"	"	"	4891	Borra en cuenta y embolsada	Clientes	Comité de financiación de la casa Piqueras y Moris	Barcelona - f.º por a.º trabajo de
"	"	"	4892	Pagos varios clases	"	Consejo de Economía Local	La Bañal - ord.º
"	"	"	4893	"	"	F.º de Int. B.º B.º	" - carro
"	"	"	4894	Pagos campo 1: 55 p.º	"	Hospital Suco - Boriego	Alay
<p>Se observaron que desde fecha 1.º de Abril, hasta el 9 Agosto del corriente año, no coinciden las sumas totales con las parciales de los asientos, por haberse olvidado en dichos libros con el fin de que en el total se viera netamente reflejada la cifra de ventas, - se regulariza tal diferencia, actualizándose los asientos</p>							
Agosto 12	218			diversos en la baja de f.º 4609	Almacenes	Almacén - Bujidos	
"	"	"			Clientes	La barandera Alparagueton	La Bañal
"	"	"	4895	Pagos varios clases	"	Empresario Brasil	Benicarlo - finis Merc
"	"	"	4896	Nota sobre Calabrey	"	Hospital Militar	Alay
"	"	"	4897	Nota sobre B.º	"	Salvador Jarrigues	Valencia - Hotel Frangos
"	"	"	4898	Nota patencia f.º 24 n.º 17	Diversos	M.º Universidad de Levante	Alay
"	"	"	4899	Gara corriente	Clientes	Miguel Martín	Valencia - Hotel Frangos
"	"	"	4900	Abigo nota 327	"	"	"







# VENTAS



Cuentas Acreedoras		Domicilio	Suma diaria	TOTALES
Del Mayor	Auxiliar		Pesetas	Pesetas
				Pesetas
Almacenes	Almacén - Ejeidos		1287665	2576265632
"	"		16710	
"	"		118075	
"	"		90975	
"	"		69810	
"	"		97740	
"	"		114625	
"	"		655140	
"	"		27450	
"	"		135680	
Fabricación Almacenes	Ejeidos = colectiva n. 18 Almacén - Ejeidos		128280	
"	"		71105	
"	"		22068	
"	"		18588	
"	"		95550	
"	"		495880	
"	"		252720	
Fabricación Almacenes	Hilados = colectiva n. 1 Almacén - Ejeidos		474615	
"	"		61640	
"	"		1121040	
Fabricación Almacenes	Ejido = colectiva n. 57 Almacén - Ejeidos		24710	
"	"		5120	
"	"		13525	
"	"		9050	
Fabricación Almacenes	Borreras = colectiva n. 102 Almacén - Ejeidos		42105	
"	"		774550	10881470
"	"		242640	
"	"		175680	10882670
"	"		67540	2587148302
"	"	Acumulada p. b. n. 5194 - b. 222	40865	
"	"		169180	
"	"		252880	
			530495	2587148302

Fecha	Asiento N.º	Pasado	Fracciones (Numeros)	CONCEPTOS	CUENTAS DEUDORAS		Domicilio
					Del Mayor	Auxiliar	
1927							
Agosto 13	219				Clientes	Aut. Cabanero	Madrid - Camión
"	"	"	"	H932 Botas gris y Blanca n.º 2	"	Hija de Miguel Equiniche	Villena - ord. Banco
"	"	"	"	H934 Botas varías clases y clases	"	Bouche Gay	Barreute
"	"	"	"	H935 Botas de lino	"	Ventes al Cantale	Alog
"	"	"	"	H936 Mantas y capas y de cantales entre 1.º y 4.º	"	Carlos Fernández García	Salas - fr. para Almería
"	"	"	"	H937 Botas de lino	"	"	"
"	"	"	"	H938 Botas de lino	Proveedores	Industria M.º Lavergnia	Alog
"	"	"	"	H939 Botas de lino	Clientes	Eliseo Ribera Boles	Villena - cont. Almería
"	"	"	"	H940 Botas de lino	"	Emilia Basascepore	Alog
"	"	"	"	H941 Botas de lino	"	Luis Baranda Challa	Madrid - Camión
"	"	"	"	H942 Botas gris y Blanca especial n.º 8	"	Aut. Borja	Villena - cont. Almería
"	"	"	"	H943 Botas gris y Blanca especial n.º 2	"	Fernando González	"
"	"	"	"	H944 Botas de lino	"	Isolfo González	"
"	"	"	"	H945 Botas de lino	"	Ma de José Abel Ramos	"
"	"	"	"	H946 Botas de lino	"	Mamuel Gallant	"
"	"	"	"	H947 Botas de lino	"	José M.º Gregorio Fouis	Jumilla - fr. para
"	"	"	"	H948 Botas de lino	"	Fernando Valiente Fernández	Almería - fr. para Almería
Agosto 14	220				Almacenes	Almacén - Epifanio	
"	"	"	"	H949 Botas de lino	Clientes	Luis Lorent	Madrid - Camión
"	"	"	"	H950 Botas de lino	"	Fouis Siza	"
"	"	"	"	H951 Botas de lino	"	Eustacio y Oloro	"
"	"	"	"	H952 Botas de lino	"	Luis Albará	"
"	"	"	"	H953 Botas de lino	"	Benigno Castro	"
"	"	"	"	H954 Botas de lino	"	Pascual Ramos del S.º	Alog - fr. para Villena
"	"	"	"	H955 Botas de lino	"	Mamuel Mata	Almería - fr. para
"	"	"	"	H956 Botas de lino	"	Ma. Barola Beltrán	Villena - cont. Almería
"	"	"	"	H957 Botas de lino	"	Enrique Havia	fr. para Almería
"	"	"	"	H958 Botas de lino	"	Juan Puerto Cabanas	Barcarota - ord.
"	"	"	"	H959 Botas de lino	"	Aut. Marqués	Almería - fr. para
"	"	"	"	H960 Botas de lino	"	"	"



CUENTAS ACREEDORAS		Domicilio	Pesetas	Suma diaria Pesetas	TOTALES Pesetas
Del Mayor	Auxiliar				
Almacenes	Almacén - Ejidos		520495	387148202	
Fabricación	Borreras = colectiva n. 108		341310		
Almacenes	Almacén - Ejidos		6225		
"	"		278095		
"	"		15150		
"	"		272560		
"	"		37625		
Fabricación	Borreras = colectiva n. 99		22895		
Almacenes	Almacén - Ejidos		68765		
Fabricación	Trapos = colectiva n. 118		54075		
Almacenes	Almacén - Ejidos		143840		
Fabricación	Borreras = colectiva n. 108		24225		
"	" n. 108		32995		
Almacenes	Almacén - Ejidos		116940		
"	"		470065		
"	"		51745		
"	"		360265		
"	"		375525	320505	259055307
Clientes	Aut. Cueta	Marchit	11775		
Almacenes	José Ferrans	"	980		
"	Almacén - Ejidos		343580		
"	"		103240		
"	"		192745		
"	"		619935		
Fabricación	Borreras = colectiva n. 108		16180		
Almacenes	Almacén - Ejidos		119915		
"	"		7075		
"	" - Marchit		23355		
"	" - Ejidos		225285		
"	"		748820		
Fabricación	"		39075		
Borreras Materias	Borreras = colectiva n. 106 Trapos de punto		1485		
			3243245	37025307	

Fecha	Asiento N.º	Pasado	Facturas Número	CONCEPTOS	CUENTAS DEUDORAS		Domicilio	
					Del Mayor	Auxiliar		
1937								
Agosto 14	220		A960	Mantas algodón blanca extra 2-2 y 3 rasos	Clientes	Zuquira Avial	Catala	Aleg
"	"		A961	Abal haki posovina u.º 5-70 yms	"	Zuquira del Vasto - Tallen burliva	"	Vilena - Comisión propia
"	"		A962	" u.º 5 - "	"	Affonso Pina	"	Madrid - cat.º al taller de los h.º
"	"		A963	Borras blancas especial u.º 120	"	Aut.º Blancas	Francia	Barcelona
"	"		A964	Tapete 2-2 u.º 120	"	Bautista Segui	"	Aleg - cat.º al mismo
"	"		A965	Abal haki posovina u.º 5-70 yms	"	Jorge Pastor Piza	Catala	"
"	"		A966	Borras varias clases	"	Florencia de Luna	Alrebo mercancia	Madrid - Comisión
"	"		A967	Abrip lana serie 117	"	Elemento Huivillo	"	"
"	"		A968	" " " 213 y Nativa	"	Benito Peregrin	"	"
"	"		A969	" serie 88 y Jamaica G.	"	Aut.º Chamorro	"	"
"	"		A970	Yarnes suaves y Multen 80-2 extra	"	Faustina Alia	"	"
"	"		A971	" lista	"	La Esposa para Moderna	"	"
"	"		A972	" "	"	Ma de Fran.º Hauranans	"	"
"	"		A973	" de series y Multen 80-2 extra	"	José Corralca	"	"
"	"		A974	Abal haki posovina u.º 5-70 yms	"	Dirección General de Seguridad	"	Valencia - p.º para el taller de los h.º
"	"		A975	Borras B. azul	Abstracciones	Anna de Aragón	"	La Ribera - p.º c.º
Agosto 16	221			Almeja 3 p.º de abal y p.º de abal u.º 42-23	Clientes	Alvario - Ojales	"	"
"	"		A976	Abal haki posovina u.º 5-70 yms	"	Hijos de José G.º	Alrebo mercancia	Valencia - Catala
"	"		A977	Borras suaves y p.º para 5 rasos	"	Olivero y G.º J.º de	"	"
"	"		A978	Yarnes de laudales y Borras corina	"	Hijos de Tomás Maizures	"	"
"	"		A979	Finil - Jamaica	"	Fran.º Pizar	2006	"
"	"		A980	Borra gris	"	Virante Pardoque	Alrebo mercancia	"
"	"			Almeja 3 p.º de compensación trapa Francia	"	"	"	"
"	"		A981	Finil - Jamaica oftalmicos	"	Agustín Lami	Catala	Alicante - "
"	"		A982	Borra barba	"	José Cortell	"	Sanfago - "
"	"			Almeja 3 p.º de compensación trapa Francia	"	"	"	"
"	"		A983	Borras G.º	"	Cooperativa de Abstraccionistas G.º E.	"	Aleg
"	"		A984	Plata de yute	Proveedores	H. Gil Maswell	"	Albida - Comisión
"	"		A985	Serulina	"	Industrias Socializadas de bar.ª p.º	"	Aleg
"	"		"	"	"	"	"	"
"	"		"	"	"	"	"	"
"	"		"	"	"	"	"	"



CUENTAS ACREEDORAS		Domicilio	Pesetas	Suma diaria Pesetas	TOTALES Pesetas
Del Mayor	Auxiliar				
Almacenes	Almacén - Ejeidos		2742245	270555505	
"	"		1000520		
"	"		981805		
Fabricación	Bomeras: colectiva n. 102		963245		
Almacenes	Almacén - Ejeidos		15405		
"	" - Ejeidos		62150		
"	"		574860		
"	"		576255		
"	"		100520		
"	"		539830		
"	"		720690		
"	"		864		
"	"		20590		
"	"		37450		
"	"		65020	127720	
"	"		255120		
Clientes	Manuel Nuñez Amor	Madrid	216320	12725155	2603138462
Almacenes	Almacén - Ejeidos		40995		
"	"		33250		
"	"		34110		
"	"		101820		
"	"		20250		
Fabricación	Bomeras: colectiva n. 60		56805		
Primeras Materias	Equipos Depósito		2645		
Almacenes	Almacén - Ejeidos		22550		
Fabricación	Bomeras: colectiva n. 60		38110		
Primeras Materias	Equipos Depósito		1475		
Fabricación	Ejeidos: colectiva n. 8		16		
"	Equipos = " n. 96		3176		
"	Ejeidos = " n. 26		1860		
"	Finte = " n. 53		1505		
"	Bomeras = " n. 66		245		
			655380	2603138462	





Cuentas Acreedoras		Domicilio	Pesetas	Suma diaria Pesetas	TOTALES Pesetas
Del Mayor	Auxiliar				
Almacenes	Almacén - Ejidos		655380	6603138462	
			2619545		
			7675		
			382445		
			159590		
			469120		
			90		
			282220		
Fabricación	Bonuras = colectiva n. 62		1294944		
	" " n. 60		106625		
	" " n. 76		273834		
Almacenes	Almacén - Ejidos		202675		
Fabricación	Bonuras = colectiva n. 78		67980		
Primera Materia	Empor. Depósito		190825		
Almacenes	Almacén - Ejidos		9625		
			27275	7829011	
			444750		
			222840	7879606	2611018068
Clientes	Dirección General de Seguridad	Almacén	155945		
	Bojales, Bragi & Verde S.A.	"	2470		
	Pascual Salt	"	22150		
Fabricación	Bonuras = colectiva n. 102		352		
	" " n. 102		52420		
	" " n. 102		6525		
Almacenes	Almacén - Ejidos		21170		
			1471615		
Fabricación	Ejidos = colectiva n. 84		1175		
Primera Materia	Empor. Depósito		76685		
			65		
			36		
			5120		
Almacenes	Almacén - Ejidos		142725		
			2299120	2611018068	



Fecha	Asiento N.º	Pasado	Facturas Números	CONCEPTOS	CUENTAS DEUDORAS		Domicilio
					Del Mayor	Auxiliar	
1927							
Ago 17	223		5012	Avil Kaki pascua n.º 4 rep 14-7-94	Clientes	Dirección General de Seguridad	Valencia - Joaquín Navarro
			5013	Mantos oficial cenefa 3 y 9 raspa		Vicente Peres	Novelda
			5014	Entrevada gris		Junta de Compras de Material del Ministerio de la Guerra	Valencia - f. e. g. v.
				"		" de " de " de " de "	"
				"		" de " de " de " de "	"
			5015	Blanca 1.º		Fábrica de Pólvoras	Almería - Yacimín
				" 2.º		" de "	"
				" 1.º		" de "	"
			5016	Pelusa negro 1/2 lana n.º 8		Hotel Alvet	Barcelona - f. e. g. v.
			5017	Panas varios clases		Samuel Gervó	Talls - "
			5018	Branca azul n.º 149		Juan Vidal	Alicia - "
			5019	de cantales entre 1.º A y B. Mant. planda 1.º - f. e. g. v. d. a. m.		Vía de Comanda Agrado	La Roda - "
			5020	Branca atiprada rojo n.º 150 y trama l.º de d. a. s. n.º 100		Juan Vidal	Alicia - "
			5021	Mantos 1/2 blancos 1.º		Vicente Sorribes	Villavieja - f. e. g. v. M. L. S.
			5022	Vicena negro 1.º		Y. Vilella	Barcelona - L. e. t. l. f. e. p. v.
			5023	Especial y Mercadería		José Valls	" " " "
			5024	clavilla mundidit		Bot. y Arnaut	" " " "
			5025	Pante 1.º - 94 qus		Estimada Nicolau	Bastellón - f. e. g. v.
			5026	" 2.º - "		Alfredo Martí	" " " "
			5027	Monte verde 219		Caia Balbà	Barcelona - L. e. t. l. f. e. p. v.
			5028	Mantos oficial cenefa 10 raspa		Jaume Agó Beria	" " " "
			5029	Caracava 8.º b.		Industrias Janchea	" " " "
			5030	Branca negro 2.º n.º 140		Hija de Joaquín Pastells	" " " "
			5031	Mantos varios clases		A. Lluís i Cuyà f. e. g. v. L. e. b.	" " " "
			5032	1.º Especial y Mercadería f.		José Lluís	" " " "
			5033	Baye f. e. g. v. tricolor		Ventes al Lanta de (f. e. g. v. M. L. S.)	Torgal - personalmente
			5034	f. e. g. v. Kaki grosito		" al " (f. e. g. v. L. e. b.)	Accantua
			5035	Mercedina	Proveedores	Industrias Socialistas de Carpintería	Alp
			"	"		" de "	"
			"	"		" de "	"
			5036	Guadoncs de 14 x 10	Clientes	Vía de Comanda Agrado	Valencia - L. e. t. l. f. e. p. v.



Cuentas Acreedoras		Domicilio	Pesetas	Suma diaria Pesetas	TOTALES Pesetas
Del Mayor	Auxiliar				
Almacenes	Almacén - Cajitas		22991.20	3611018068	
Fabricación	Cajitas = Colectiva m 23		2474.24		
"	" " m 18		808.25		
"	" " m 12		2237.45		
"	Borreras = " m 65		1660.50		
"	" " m 66		1231.60		
"	" " m 103		1215.40		
Almacenes	Almacén - Billetes		1972.60		
"	" - Cajitas		3395.90		
"	" - Billetes		2169.55		
"	" - Cajitas		412.55		
"	" - Billetes		274.95		
"	" - Cajitas		2535.75		
"	" - Billetes		110.70		
"	" - Cajitas		1207.35		
"	" " "		3290.70		
"	" " "		1590		
"	" " "		242.80		
"	" " "		165.45		
"	" " "		1644.70		
"	" " "		1415.25		
"	" " "		2760.05		
"	" - Billetes		1506.20		
"	" - Cajitas		2776.05		
"	" " "		531.05		
Fabricación	Borreras = Colectiva m 99		109.15		
Almacenes	Almacén - Cajitas		54.40		
Fabricación	Cajitas = Colectiva m 56		8.70		
"	Cajitas = " m 19		73.35	105673.49	
"	Billetes = " m 79		292.5		
Almacenes	Almacén - Cajitas		2387.25	105489.14	2621766982
				2621766982	

Sumada por error en el precio lit. 224



# VENTAS



## CUENTAS ACREADORAS

Del Mayor	Auxiliar	Domicilio	Pesetas	Suma diaria Pesetas	TOTALES Pesetas
Clientes	Hijo de Luis Loh Keller	Navalola	73750	2621766982	
Fabricación Almacenes	Buenos Aires S.A.	Valleabed	1730		
"	Borreras = Colectiva n. 102		55020		
"	Almacén - Ejipts		163495		
"	"		288605		
"	"		68620		
"	"		285195		
"	"		2619055		
"	"		191990		
"	"		1301855		
"	"		3374		
Fabricación Almacenes	Borreras = Colectiva n. 103		30740		
"	Almacén - Ejipts		1551260		
"	"		236470		
"	"		43240		
Fabricación	Trapos = Colectiva n. 113		119		
Primeras Materias Almacenes	Borreras = " n. 65		1121175		
"	Accesorios		25		
"	Almacén - Ejipts		126325		
"	" - Ejipts		1737430		
"	"		9560		
"	"		55845		
Fabricación	" - Navalola		26390		
Primeras Materias Almacenes	Tinte = Colectiva n. 5		284		
"	" n. 5		12575		
"	Trapos Deposito		21160		
"	Almacén - Ejipts		309120		
"	"		143245		
"	"		1259780	13235030	
Fabricación Almacenes	Tinte = Colectiva n. 5		1703		
"	Almacén - Ejipts		18760	12481780	
				263428762	
				263428762	





Cuentas Acreedoras		Domicilio	Pesetas	Suma diaria Pesetas	TOTALES Pesetas
Del Mayor	Auxiliar				
Clientes	Santiago deira	Barcelona	1.115,25	262.488,62	
Almacenes	Krau & Pla	Alicante	394,5		
Fabricación	Almacén - Ejidos		552,915		
Primeras Materias	Borreras = colectiva n. 69		1528,05		
Almacenes	Enjals Depósito		74,50		
Fabricación	Almacén - Ejidos		216,75		
Almacenes	Ejidos = colectiva n. 22		22		
	Almacén - Ejidos		559,050		
Fabricación	Borreras = colectiva n. 99		398,555		
Primeras Materias	Enjals Depósito		19,50		
Fabricación	Borreras = colectiva n. 62		385,70		
Almacenes	Almacén - Kulkas		370,650		
"	" - Ejidos		1616,685		
"	"		137,55		
"	"		1864,30		
"	"		120,60		
"	"		18.048,80		
Fabricación	Borreras = colectiva n. 104		1222,55		
Primeras Materias	Enjals Depósito		572,5		
Almacenes	Almacén - Ejidos		708,15		
"	"		799,25		
"	"		660,50		
"	"		2854,60		
"	"		706,55		
Fabricación	Borreras = colectiva n. 99		1925,65		
Primeras Materias	Enjals Depósito		98		
Fabricación	Borreras = colectiva n. 99		890,40		
Primeras Materias	Enjals Depósito		449,00		
Almacenes	Almacén - Ejidos		3859,05		
"	" - Kulkas		1752,10		
			12.177,15	262.488,62	





Cuentas Acreedoras		Domicilio	Pesetas	Suma diaria Pesetas	TOTALES Pesetas
Del Mayor	Auxiliar				
Almacenes	Almacén - Cajich		12,177.31	26,242.87	62
"	"		15,165.5		
"	"		10,753.80		
Fabricación	Borreras - Colectiva n. 106		60,765.0		
Primeras Materias	Enaps - Cajich		7,612.0		
Almacenes	Almacén - Michoatl		18.45		
"	" - Cajich		17.50		
"	"		5,337.90		
"	"		6,714.70		
"	"		9,741.10		
"	"		162.15		
"	"		136.15		
"	"		532.65		
Fabricación	Borreras - Colectiva n. 102		12,765		
Almacenes	Almacén - Cajich		23,150		
"	"		2,400		
"	"		596		
"	"		5,780	15,151.65	
"	"		15,140		
"	"		2,289.0	15,297.085	26,695.5847
Clientes	Miguel Murat Pal	H. Larruel	105		
"	"		49		
"	Aut. Bouete Pomanes	Elche	40		
"	Fernanda y Garcia	Gaudin	891.90		
"	Fernanda y Costa	"	540.20		
Almacenes	Almacén - Cajich		192		
"	"		2,7186.27		
"	" - Michoatl		9000		
"	" - Cajich		18,999		
"	"		15,990		
"	" - Michoatl		1,776.5		
"	" - Cajich		17.40		
			62,187.62	26,695.5847	











CUENTAS ACREEDORAS		Domicilio	Pesetas	Suma diaria Pesetas	TOTALES Pesetas
Del Mayor	Auxiliar				
Almacenes	Almacén - Ejeiles		15923	54866	1775404
"	"		642136		
"	"		2400960		
"	"		542710		
"	"		66330		
"	"		168465		
"	" - Albalade		4859		
"	" - Ejeiles		356495		
"	"		2458845		
"	" - Albalade		181790		
Fabricación Almacenes	Borreras = Colectiva n. 64 Almacén - Albalade		54990	14720575	2676506279
"	" - Albalade		72970		
"	" - Ejeiles		208929		
"	" - Ejeiles		589790		
Fabricación Almacenes	Borreras = Colectiva n. 65 Almacén - Ejeiles		486045		
"	"		65965		
"	"		15240		
"	"		29775		
"	"		530		
"	"		240		
"	"		208340		
Fabricación Almacenes	Exapos = Colectiva n. 112 Almacén - Ejeiles		9663		
"	"		26815		
"	" - Albalade		1421280		
"	"		200115		
"	"		141250		
Fabricación Almacenes	Ejeiles = Colectiva n. 7 Almacén - Ejeiles		675	4619681	3681125964
"	"		171205		
"	"		1094		
"	"		47840		
"	"		9340		
"	"		1441		
"	"		482285	2681125964	

Fecha	Asiento N.º	Pasado	Facturas Número	CONCEPTOS	CUENTAS DEUDORAS		Domicilio	
					Del Mayor	Auxiliar		
1929								
Agosto 24	228			5175 Mantas atigradas 1-2 y 3 rayas	Clientes	Angel B. Martínez	Recebo mercancia	Madrid - Lavín
"	"	"		5176 Reclamo y Jabón 1º	"	Angel Hernández	"	"
"	"	"		5177 Blanca 1.ª y 2.ª	"	Fábrica de Polvos	"	Huesca - Jugo, guano a Huesca 1/2
"	"	"		5178 Pañería Kaki w f en 140 fms	"	Vicente Abiá	✓ recibida	Alicia - Lavín
"	"	"		5179 Abrigo cuervo - serie 215 y clava	"	"	"	"
"	"	"		5180 Kaki pañería w f en 140 fms	"	"	"	"
"	"	"		5181 Pañería 2.ª - 140 fms	"	Manuel Giza	"	" - aut.º al mismo
"	"	"		5182 Estambre Kaki granito	"	Vicente Abiá	"	" - personalmente
"	"	"		5183 "	"	Aut.º Martínez	"	" - aut.º al mismo
"	"	"		5184 Viscosa negro del i Y en 140 fms	"	Normana de Alfredo Abiá	Recebo mercancia	Valencia - Cont.º Gpto
"	"	"		5185 Borca pamba	"	Ventas al contado (Luis Napoleón)	"	Alep
"	"	"		5186 " fabrica ordinaria bicolor	"	" al " (Homenajeable Vicent)	"	"
"	"	"		5187 Couchours de 2'05 x 12	"	Papeles Reunidas S.A.	Contado disponible	"
"	"	"		5188 Reclamo	"	Eugenio Aniel	"	"
"	"	"		5189 Aracutina	"	Osar Rodríguez	Recebo mercancia	Madrid - Lavín
"	"	"		5190 Couchours de 2'05 x 10 de 2' de anchura del box 1h	"	Papeles Reunidas S.A.	"	"
"	"	"		5191 Viscosa Kermania 140 fms	"	Aut.º Peral Guier	✓ recibida	León - "
"	"	"		5192 Cortes O.D. para mano y cuerpo y lana clavin	"	Ventas al contado	"	Alep
"	"	"		5193 Vena clavin y pañería A. B. G. y C.	"	Fructuoso Valiente Fernández	✓ recibida	Murcia - orde
"	"	"		5194 Pañería Kaki w f en 140 fms	"	Pambas, Pambas y C.	Recebo mercancia	Valencia - Cont.º Gpto
"	"	"		Faltas 10 unidades para enviar a f.º 4644 del 31 Julio	Almacenes	Almucín - Espiñó	"	"
"	"	"		Recib. f.º 4929 por la c.º 5174 con un cambio	"	"	"	"
"	"	"		Faltas 12 unidades fms 66 21:50 a f.º 4428	"	"	"	"
Agosto 25	229			5195 Juncal 20% y color	Clientes	Fructuoso Valiente Fernández Fabrica colectiva de (1.º) Fructuoso de Baucris (1.º 3.º)	Contado	Baenon - ord.º
"	"	"		5196 Algodón 14%	"	"	"	"
"	"	"		5197 1/4 y 18% y color	"	Manuel Botella	"	Alep - aut.º al mismo
"	"	"		5198 Seda blanca varis	"	Ramon Cabrer	"	" - al "
"	"	"		5199 Jacquilla especial 140 fms	"	Eugenio Aniel	disponible	"
"	"	"		5200 Gabaordinia 8.ª - 100 fms	"	José Llanusa	✓ recibida	"
"	"	"		5201 Couchours sin lana y lana castaña bloque	"	Fructuoso Valiente	Contado auto	" - aut.º al mismo
"	"	"		5202 Tropical	"	Eduardo Pedris	✓ recibida	Alicante - Cont.º Gpto



## CUENTAS ACREEDORAS

Del Mayor	Auxiliar	Domicilio	Pesetas	Suma diaria Pesetas	TOTALES Pesetas
Almacenes	Almacén - Tejidos		4822.85	868112.59 64	
	"		512.70		
	"		2256.50		
Fabricación	Borreras = Colectiva n. 66		1055.65		
Almacenes	Almacén - Tejidos		2426.95		
"	"		350.95		
"	"		613.05		
"	"		217.20		
"	"		680.10		
"	"		682.10		
"	"		1181.30		
Fabricación	Tejidos = Colectiva n. 14		249.60		
Almacenes	Borreras = " n. 99		16.20		
"	Almacén - Tejidos		2456.70		
"	"		955.35		
"	"		1687.15		
"	"		14144.65		
"	"		1047.60		
"	"		1027.15		
"	"		2082.45		
Clientes	Junta de Compras de Material del Ministerio de Fomento Nacional	Valencia	408.65	50812.75	
"	Lanchis, Sastre y C <sup>ia</sup>	"	128.51		
"	Arceusa forest	"	408.65	51349.71	2686260.35
Fabricación	Birta = Colectiva n. 5		6.85		
"	" " n. 9		8.19		
"	" " n. 3		9.45		
"	" " n. 5		441.45		
"	" " n. 5		2.19		
Almacenes	Almacén - Tejidos		4721.10		
"	"		563.05		
Primeras Materias	Colorantes, Dyes y Secuestrantes		1700		
Almacenes	Almacén - Tejidos		2586.25		
			11601.70	2686260.35	

Fecha	Asiento N.º	Pasado	Facturas Numeradas	CONCEPTOS	CUENTAS DEUDORAS		Domicilio
					Del Mayor	Auxiliar	
1937							
Ago 25	225				Clientes		
"	"			5203		Joaquín Sancinich Herrero	Arcebidio
"	"			5204		Bautista López	Arcebidio
"	"			5205		Antes al contado (Veh. de F.º Solar)	
"	"			5206		Consejo de Economía Local	3000
"	"			5207		Antes al contado (Borracho José)	
"	"			5208		Franc.º Laguna (Tijeras de María)	Arcebidio
"	"			5209		Hijo de Ant.º Babilón	3000
"	"			5210	Proveedores	Angel Aljico	Arcebidio
"	"			5211	Almacenes	Almacén - Tijeras	
"	"			5212	Clientes	Al.º Muñoz Aurr	Barba mercenaria
"	"			5213		Ignacio García	"
"	"			5214		Laura García	"
"	"			5215		Vicente Salvador	"
"	"			5216		Prades, Sales y C.º	"
"	"			5217		Adolfo González	"
"	"			5218		Asociación General de Seguridad	"
"	"			5219		Salvador Becerra	3000
"	"			5220		Eugenio Pérez y C.º	Barba mercenaria
"	"			5221		Juan Boix Alencany	3000
"	"			5222		Franc.º Cuartero Aris	Arcebidio
"	"			5223		Leopoldo Sánchez	"
"	"			5224		Hijo de Luis J.º de Sellar	Arcebidio
"	"			5225		José Bayo Villaverde	"
"	"			5226		Comité de Recaudación de la casa Riquens y María Lillo	"
"	"			5227		Adolfo López	"
"	"			5228		Agustín Abad	"
"	"			5229		Indicatos del Ejército	"
"	"			5230		Andrés Pérez Cuervo	Arcebidio
"	"			5231		Eusebio García	"
"	"			5232		Industria Social de las Ramas de la Piel	3000
"	"			5233		Fábrica de Polvos	Arcebidio
				5203			
				5204			
				5205			
				5206			
				5207			
				5208			
				5209			
				5210			
				5211			
				5212			
				5213			
				5214			
				5215			
				5216			
				5217			
				5218			
				5219			
				5220			
				5221			
				5222			
				5223			
				5224			
				5225			
				5226			
				5227			
				5228			
				5229			
				5230			
				5231			
				5232			



Cuentas Acreedoras		Domicilio	Pesetas	Suma diaria Pesetas	TOTALES Pesetas
Del Mayor	Auxiliar				
Almacenes	Almacén - Palabos		1160170	2686260925	
Fabricación	Aprestos = Colectiva n.º 74		102610		
Almacenes	Almacén - Ejidos		6960		
			16070		
			4464610		
Fabricación	Tintes = Colectiva n.º 74		112040		
Almacenes	Almacén - Ejidos		1157850	8012685	
			957760		
			415		
			1145	8020270	2694281205
Clientes	Manuel Arceola	Valencia	8465565		
Almacenes	Almacén - Ejidos		574490		
"	"		823710		
"	"		234910		
"	"		67510		
"	"		199430		
"	"		2649484		
"	" - Palabos		427625		
"	" - Ejidos		2725		
"	"		75820		
"	"		120195		
"	"		128945		
Fabricación	" = Colectiva n.º 74		1405		
"	" n.º 74		8080		
"	" n.º 74		52445		
"	" n.º 74		5765		
"	" n.º 74		4545		
"	" n.º 74		10515		
Almacenes	Almacén - Ejidos		37360		
"	"		207295		
"	"		1202650		
"	" - Palabos		5430		
			155988	19267438105	



Fecha	Asiento N.º	Pasado	Partidas Numeradas	CONCEPTOS	CUENTAS DEUDORAS		Domicilio
					Del Mayor	Auxiliar	
1927							
Agosto 26	230				Clientes		
			5232	Envío H. B. 24 y 5 de F. Buitale tipo		Requis al Lantado (fori Julia)	Alejo
			5233	Galán 3 y 5 E.		Bornis - Bivas	Madrid - Camín
			5235	Ferre extra. 2 de B. 2:		Ramón Pastor (Hallen Selectivo de S. Barbara)	Jandira - f. c. p. v.
			5236	Envío B. B. - Galán línea 1: y B. 2:		Restituto Gonsales	Madrid - Camín
			5237	Mantos varias clases		José Soler	Jandira - f. c. p. v.
Agosto 27	231				Almacenes		
				Envío 2: 3 pajas suaves		Almacén - Tejidos	
				H. 2 1/2 cueros a 3 pts y H. B. Kg. tal. extra. 2 pts		- Al. Lobo	
			5238	Pajas varias clases	Clientes	Almacén Rujol Guin S. A.	Barcelona - Luit. Tapat
			5239	Mantos Ulbrich - Sevilla 2 y 3 bases		Gabriel Ruiz Soriente	Barcelona - f. c. p. v.
			5240	" " Merino u. 4		Ernesto Guinera	Albacor - f. c. p. v. - Cataluña
			5241	Merino - Bruma negro 2: u. 140		Manufacturas Miguel Astel S. A.	Guinera - f. c. p. v. - Malla S. B.
			5242	Intermitente fina arranchilla 60 yms		Aurora Ruiz	Hollin - f. c. p. v.
			5243	Mantos flamenco cuadros 65 x 90		Roque Ruquele	Barcelona - Luit. Tapat
			5244	Merino lista u. 90	Deudores	Joaquín Arriola	Sabadell - f. c. p. v.
			5245	Mantos Merinos u. 6	Clientes	Pijos de Atotola Miralles	Buenal - " - Cataluña
			5246	Merino 1: B. 2: 140 yms		Miguel Gonsales Bocal	Buenos de Almacenes f. c. p. v. - Guinera
			5247	Mantos y clases		Pablo f. Gansacho Payer	de Barcelona - f. c. p. v. - Albes
			5248	3: de Abrijo - del fin y bomb. rojo y Brichon y castor		Mijo f. R. Martiner	Buena - f. c. p. v. - Malla de B.
				Envío 3 pts compensación trapeo Francia			
			5249	Mantos y clases		Arturo Ferrer	San Mateo - f. c. p. v. - Guinera
			5250	Ferros extra. 2: y lana 1 calidad		María Botella	Alejo
			5251	Ferrosa 2: de u. 4 especial		Pijos de Segismundo Claveria	Vico - f. c. p. v.
			5252	Kaki - bobo		José Ferrer	Alejo
			5253	Franela 1: 80 yms		Manuel Rives	" - disponible
			5254	Envío 2: gris borra		Compañía Social de la Industria Piel y Galana	H. Lluvia - f. c. p. v.
				Envío 3 pts compensación trapeo Francia		" de la " " f "	
			5255	Envío 2: 15 - en 120 yms		Rafael Larral	Madrid - Camín
			5256	Abrijo pluma y envío 2: 15 - 120 yms		Almacén Rodríguez S. A.	
			5257	Envío 2: 15 y 2: 15 - Abrijo pluma y Envío 2: 16		Luis Mollé	
			5258	" " 2: 15 y 2: 15 - 120 yms		H. de Rafael Jandira	
			5259	Reclamo		Ecoboro Valdés	



Cuentas Acreedoras		Domicilio	Pesetas	Suma diaria Pesetas	TOTALES Pesetas
Del Mayor	Auxiliar				
Almacenes	Almacén - Ejidos		15598819	2674281305	
"	"		5610		
"	"		172530		
"	"		399330	16648674	
"	"		397450		
"	"		76080	16649819	2710931124
Clientes	Marian, Sales y López	Taberna	29		
Almacenes	Hijo de Joaquín Meneses	Murcia	581		
"	Almacén - Ejidos		12748		
"	"		117705		
"	"		31020		
"	" - Huertos		293660		
"	" - Ejidos		18635		
"	"		26385		
"	" - Huertos		126510		
"	" - Ejidos		25140		
"	"		156395		
"	"		106620		
Fabricación	Borreras: Colectiva n. 59		152765		
Primera Materia	Ervasos de Bordo		7320		
Almacenes	Almacén - Ejidos		50760		
Fabricación	Borreras: Colectiva n. 60		81205		
Almacenes	Almacén - Huertos		231035		
"	" - Ejidos		156320		
"	"		64385		
Fabricación	Borreras: Colectiva n. 61		243970		
Primera Materia	Ervasos de Bordo		12370		
Almacenes	Almacén - Ejidos		358195		
"	"		192090		
"	"		262645		
"	"		175615		
"	"		960397		
			1227940	2710931124	





Cuentas Acreedoras		Domicilio	Pesetas	Suma diaria Pesetas	TOTALES Pesetas
Del Mayor	Auxiliar				
Almacenes	Almacén - Ejeidos		52779.40	10931124	
Fabricación	Hilados = Colectiva n.º 1		1370.35		
"	Ejeidos = " n.º 19		2809.45		
Almacenes	Almacén - Ejeidos		1969.02		
Fabricación	Vinte = Colectiva n.º 55		10992.67		
"	" n.º 55		34		
Almacenes	Almacén - Ejeidos		1250		
"	"		1580		
"	"		2436.70		
"	"		2202.10		
"	"		7650.75		
"	"		4099.5	12374234	
Fabricación	Borreras = Colectiva n.º 67		537.10		
Quimicas Materias	Engras deposito		22.35	18435834	2709366958
Clientes	Hijo de Coarús Marques	Valencia	1200		
"	Sempin Balleneros	Madrid	322.30		
Almacenes	Almacén - Ejeidos		1749.85		
"	"		616		
"	" - Huertos		4943.05		
Fabricación	Borreras = Colectiva n.º 60		685.85		
Quimicas Materias	Engras deposito		32.35		
Almacenes	Almacén - Ejeidos		8602.10		
"	"		52160		
"	"		4459.5		
"	"		290.45		
Fabricación	Aprestos = Colectiva n.º 126		364.80		
Almacenes	Almacén - Huertos		5958.15		
"	" - Ejeidos		787.30		
"	"		822.50		
"	"		1299.70		
"	"		574.25		
"	"		152.60		
			88581	2709366958	





CUENTAS ACREEDORAS		Domicilio	Pesetas	Suma diaria Pesetas	TOTALES Pesetas
Del Mayor	Auxiliar				
Almacenes	Almacén - Cajidos		28581	27275669.58	
Fabricación	Borreras = Colectiva n.º 99		37240.5		
Primeras Materias	Eraps - Espirita		11298.5		
Almacenes	Almacén - Cajidos		561.5		
.	"		89430		
.	"		18460	415776.5	
Fabricación	Tinte = Colectiva n.º 57		726340		
"	"		30	419133.5	272755229.3
"	Aprestos = " n.º 74		13290		
"	Borreras = " n.º 102		98		
Almacenes	Almacén - Kibales		57250		
.	" - Cajidos		728670		
.	"		59220.5		
.	" - Kibales		17563.5		
.	"		1903		
.	" - Cajidos		19749.5		
.	"		3628.55		
.	"		11088.5		
.	"		153930		
.	"		253220		
.	"		100686.5		
.	" - Kibales		2218		
.	" - Cajidos		461170		
.	"		166710		
.	"		26460.5	477667.5	272753496.8
Clientes	Papelón Perisular	Madrid	1450		
Fabricación	Cajidos = Colectiva n.º 23		12370		
Almacenes	Borreras = " n.º 68		541.5		
"	Almacén - Kibales		2808		
"	" - Cajidos		146200.5		
Fabricación	Tinte = Colectiva n.º 5		22409.45		
			426		
			42900.95	272753496.8	

Fecha	Asiento N.º	Pasado	Facturas N.º	CONCEPTOS	CUENTAS DEUDORAS		Domicilio	
					Del Mayor	Auxiliar		
1934								
Agosto 31	234				Clientes			
			5214	Castor extra fino azul rosado y castor 0.0 foros suavis		Aut. Brotons	7 recibidos	Elbe - Cant. Depto
			5215	Borra gris lista escarada clara y Borba lana		Miquel Vilanova	"	Alicante - "
				Documento 3 pto compensación trajo Francia			"	"
			5216	Borras gris n.º 6		di. y Y. Castilla	"	Murcia - f.c. por
			5217	" " n.º 6		"	"	Murcia - "
			5218	Mantas y clases		Segundino Jónes Sanchez	7 recibidos	Puerto Rico - "
			5219	Blanco 3º		Benito Casazupere	Cuenta disponible	May
			5220	Loreolina	Proveedores	Industrias Socializadas de la provincia	"	"
			5221	Borras de limpieza		Industrias Electricas Socializadas	"	"
			5222	Mantas Wilgany 5-6-7 y 8 rasas	Clientes	Alfonso Alde	7 recibidos	Gandia - f.c. por
			5223	Borra gris		Hijo de Jorpan Jónes	Recibo mercancia	Valencia - "
				Documento 3 pto compensación trajo Francia		"	"	"
			5224	Castor tipo 6: 140 lbs y calans		Vda de Leopoldo Peñañoja	"	Vall de Mi - " a Bilches
			5225	" " 6: " " " "		Manuel Navro	"	" " " "
			5226	Mantas atipadas 1-2-3-4 y 6 rasas		José Montes	Cuenta disponible	Manuel - f.c. por
			5227	Perlas finas		Ventas al Contado (Vista Oro)	"	Alay
			5228	Bitch patón 6. S. D. en 1/12 cupa		" al " (Vista Oro)	"	Castellón
Septiembre 1	235							
			5229	Borra carbonizada		Comite de Subvención de la casa Piqueras y Morin <sup>de la provincia</sup>	7 recibidos	Burgos - f.c. por
			5230	Borra sulfitar		Corcece forest	7 recibidos	Valencia - "
			5231	Borra gris n.º 6 - 12x12 1/2		A. Rodriguez Solano	de us	" - Cant. Depto
			5232	" Blanca n.º 8 - "		Venta al Contado	Recibo mercancia	" " "
			5233	Borras tipo 205 suavis		" al " (Fron = Romi)	"	May
			5234	Kilo pita n.º 2 1/2 y 3		Alfredo Nebria	7 recibidos	Alcant - Cant. Depto
			5235	Panas y Mantas y clases		Pascual Salt	Recibo mercancia	Valencia - f.c. por
			5236	Bicolor claro		"	"	"
				Documento 3 pto compensación trajo Francia		"	"	"
			5237	Borra bicolor claro		Venta " y Rodaquer	"	"
				Documento 3 pto compensación trajo Francia		"	"	"
			5238	Manta de anchura		Luis de Jover <sup>no cont</sup>	"	Berme - "
			5239	Kapón serie X. 144 lbs		Sindicato del Arte Textil U. H. P.	7 recibidos	Balera del Segura - Cant. Depto
			5240	Mantas a pelado color 2-4 y 5 rasas		Hijo de Ferris Maigues	Recibo mercancia	Valencia - "

# VENTAS

193



CUENTAS ACREEDORAS		Domicilio	Pesetas	Suma diaria Pesetas	TOTALES Pesetas
Del Mayor	Auxiliar				
		Sept 1926	3,928.65 <sup>65</sup>	42,009 <sup>5</sup>	
		Junio 1927	4,743.068 <sup>77</sup>	22,712 <sup>0</sup>	
		Febrero	2,016.172 <sup>24</sup>	15,064 <sup>5</sup>	
		Marzo	2,550.743 <sup>65</sup>	7,691 <sup>5</sup>	
		Abril	1,701.149 <sup>23</sup>	12,041 <sup>5</sup>	
		Mayo	2,187.515 <sup>71</sup>	13,041 <sup>5</sup>	
		Junio	2,665.801 <sup>50</sup>	7,898 <sup>0</sup>	
		Julio	2,256.127 <sup>23</sup>	3,833 <sup>90</sup>	
		Agosto	2,067.624 <sup>12</sup>	5,560 <sup>0</sup>	
		Total	27,222.158 <sup>90</sup>	9	
		Suma de varias Ventas en Julio 24, 154.724 <sup>78</sup>		6,496 <sup>0</sup>	
		" " Agosto 27, 451.720 <sup>12</sup>		5,669 <sup>0</sup>	
			3,296.785 <sup>45</sup>	2,388 <sup>5</sup>	
		Deposito en el Banco de España	229.161 <sup>62</sup>	9,876 <sup>25</sup>	
		Ventas en Agosto	3,067.624 <sup>12</sup>	2,993 <sup>25</sup>	
				3,892 <sup>5</sup>	64,720 <sup>5</sup>
				81	
				647 <sup>0</sup>	66,570 <sup>5</sup>
				1,927 <sup>70</sup>	27,451 <sup>720</sup>
				158	
				87 <sup>0</sup>	
				88 <sup>0</sup>	
				525 <sup>0</sup>	
				50	
				3673 <sup>10</sup>	
				8906 <sup>0</sup>	
				4291 <sup>5</sup>	
				9976 <sup>5</sup>	
				482 <sup>5</sup>	
				3103 <sup>5</sup>	
				5957 <sup>5</sup>	
				2,158 <sup>5</sup>	
				103663 <sup>5</sup>	23451720 <sup>5</sup>



Fecha	Asiento N.º	Pasado	Facturas N.º	CONCEPTOS	CUENTAS DEUDORAS		Domicilio	
					Del Mayor	Auxiliar		
1924								
Septiembre 1	205			(5241) Botas tri color clavo	Clientes	Jaime Nives	Puerto mercaderías	Valencia - f.e.p.r.a.
"	"			" Bumento 8 1/2% compensación trajo Francia	"	"	"	"
"	"			(5242) Botas gris de 8 1/2% especial vs 10	"	Antonio Villa	"	Sevilla - f.e.p.r.a. via postal
"	"			(5243) Botas gris	"	Mt. Martine	"	Vilanova - "
"	"			" Bumento 8 1/2% compensación trajo Francia	"	"	"	"
"	"			(5244) Boveracos 1'0 x 2 1/2	"	Gregorio Melina	"	Pátiva
"	"			(5245) Algodón 6/4 1/2 blanca i tri color 10 1/2	"	Industria Mastr. Torco	Centado	Valencia - Laminia i Montevideo
"	"			(5246) " 10/14 1/2 y 6/4 1/2 blanca	"	Vicente Bosa	"	Benigama - "
"	"			(5247) " 7/11 1/2 Navarra y devaranda	"	Mamuel Botella	" disponible	Alay
"	"			(5248) " blanca aporta y 10 1/2	"	Abelardo Ogúin	"	Belisera - canis
"	"			(5249) Paves various class	"	L. y M. Bartella	"	Murcia - ord.
"	"			(5250)	"	"	"	Almorcia - f.e.p.r.a.
"	"			(5251) Botes 6" - O.O. - extra y flaquea 1.º d. p.p.p.p.	"	La Bora clava - Alparagatoro	"	Granada - ord.
"	"			(5252) Mantas vs 4 bis	"	Laxtano Gilabert	"	Laxtano - f.e.p.r.a. via postal (Montevideo)
"	"			(5253) " Alparago y Simil - Jamaica	"	Mariano Benigama	20 1/2	Alante - bat. f.p.t.
"	"			(5254) Paves gris y lista	"	Salvador Mía	Puerto mercaderías	Madrid - Laminia
"	"			(5255) Paves lana 1.	"	Joaquín Corcuera Boyet	"	Benidoleja - ord.
"	"			(5256) Mallas gris manga y cante 80%ms	"	Bonifacio Oboro - Astoria Jovante	Puerto mercaderías	Madrid - Laminia
"	"			(5257) Alambales extra 2.º de Simil - Jamaica	"	Bernardo Gomez	20 1/2	Valencia - bat. f.p.t.
"	"			(5258) Simil - Jamaica alambales extra 1.º y flaquea extra	"	Vale de Vitoria Arizumendi	Puerto mercaderías	"
"	"			(5259) " " " " " " " "	"	Art.ª Villa	"	"
"	"			(5260) " " " " " " " "	"	Gerardo Bagla	20 1/2	"
"	"			(5261) Botes 6" - azul	"	Bonifacio Oboro	Puerto mercaderías	Madrid - Laminia
"	"			(5262) " 6" - 2.º y extra - 3.º Laminia 2.º y 1.º	"	Bonifacio Oboro Astoria Jovante	"	"
"	"			(5263) Alargo Villa y Loria 2.º 64	"	Vicente al Centado (Juan Pire)	"	Alay
"	"			(5264) Kaki - ludo	"	Bonifacio al de la Industria de la Piel y Calzado (St. Juan de los Rios)	"	Valencia - bat. f.p.t.
"	"			(5265) Pavesia Kaki vs 5 en 10 1/2ms	"	Aracelis Arroyave	"	Benidoleja - personalmente
"	"			(5266) Kaki Jamaica vs 5 de 1.º y 2.º	"	Jorge Pastor Perla	Centado disponible	Alay
"	"			(5267) Mantas vs 2 bis	"	Maria de Asunción	"	La Bora - Laminia
"	"			(5268) Redame y Mantas 1.º extra 100ms	"	Isabelina Baral	Centado disponible	Alay
"	"			(5269) Bovera quite especial	"	Small Albero	"	" - personalmente

# VENTAS



Cuentas Acreedoras		Domicilio	Suma diaria	TOTALES
Del Mayor	Auxiliar		Pesetas	Pesetas
				Pesetas
Fabricación	Honorarios - colectiva n. 76		16366.55	274517.20.55
Primeras Materias	Expos. de depósito		1816.05	
Fabricación	Honorarios - colectiva n. 102		92.75	
	" " n. 60		2337.75	
Primeras Materias	Expos. de depósito		2567.0	
Almacenes	Almacén - Expositos		121.0	
Fabricación	Vinte = colectiva n. 5		1762.30	
"	" " n. 5		1462.5	
"	" " n. 5		240	
"	" " n. 5		1577.50	
Almacenes	Almacén - Expositos		1138.5	
"	" " "		989.010	
"	" " "		9265.80	
"	" " "		2009.10	
"	" " "		2862.3	
"	" " "		636.65	
"	" " "		1035.40	
"	" " "		75.9	
"	" " "		2196.25	
"	" " "		898.95	
"	" " "		413.65	
"	" " "		657.05	
"	" " "		180.70	
"	" " "		862.95	
"	" " "		11182.55	
"	" " "		54.95	
"	" " "		1160.95	
"	" " "		219.60	91240.35
"	" " "		2669.90	2754216.88
"	" " "		12791.52	
"	" " "		2618.80	
"	" " "		136.50	
"	" - Huilados		182167.22542960.88	

Fecha	Asiento N.º	Pasado	Facturas Numeradas	CONCEPTOS	CUENTAS DEUDORAS		Domicilio
					Del Mayor	Auxiliar	
Sept. 2	236				Clientes	José M. de los Rios	Porto Alegre - f. e. p. v.
"	"				Deudoras	Industrias N.º 100	Montevideo
"	"				Clientes	Ventas al Contado (Juan de los Rios)	"
"	"				"	Arguero Gutierrez	Porto Alegre - f. e. p. v.
"	"				"	Junta de Compras de Material del Ministerio de Guerra Nacional	Valencia - f. e. p. v. quina
"	"				"	Fabris de Peleros	Montevideo - f. e. p. v. Abastos de la
"	"				"	Miguel Navet Paul	Montevideo - f. e. p. v. quina
"	"				"	Almacenes Pujol Guin S. A.	Paroisse - f. e. p. v.
"	"				"	Manuel Pelabari	" - f. e. p. v.
"	"				"	Vda de Fran.º Lavolara	"
"	"				"	Jaime Rives	Valencia - f. e. p. v.
"	"				"	Fran.º Lima Duarte	Paroisse - f. e. p. v.
"	"				"	Marquindoy y G.º	Montevideo - f. e. p. v.
"	"				"	Sucesores de Dozans	"
"	"				"	Hijos de Topi Juan Marcos	"
"	"				"	La Union de Industrias de Uruguay	"
"	"				"	Hijos de R. Morelony	" - f. e. p. v.
"	"				"	Ventas al Contado (Jose Mira)	Montevideo - f. e. p. v.
"	"				"	" al " (Antonio Miras)	"
"	"				"	" al " (Mariano Miras)	"
"	"				"	" al " (Juan Miras)	"
"	"				"	Compañía Mora Bañeros	Montevideo - f. e. p. v.
"	"				"	Compañía y Linea Brigada Militar - f. e. p. v.	Montevideo - f. e. p. v.
Sept. 3	237				Fabricacion	Deudoras = Colección n.º 76	Montevideo - f. e. p. v.
"	"				Clientes	Eduardo Borcut	Montevideo - f. e. p. v.
"	"				"	Enrique Benetti y G.º	Montevideo - f. e. p. v.
"	"				"	Enrique Benetti	Montevideo - f. e. p. v.
"	"				"	Juan Pujol	" - f. e. p. v.
"	"				"	Ricardo Miras	" - f. e. p. v.
"	"				"	Ricardo Bacci	"

# VENTAS



CUENTAS ACREEDORAS			Domicilio	Pesetas	Suma diaria Pesetas	TOTALES Pesetas
Del Mayor	Auxiliar					
Almacenes	Almacén - Ejidos			1821672	2754296088	
Fabricación	Ejidos = Colectiva n. 25			38485		
Almacenes	Almacén - Ejidos			712		
				54		
Fabricación	Dormeras = Colectiva n. 61			188970		
				517549		
				424905		
Almacenes	Almacén - Ejidos			2650705		
"	" "			999165		
"	" "			290155		
Fabricación	Dormeras = Colectiva n. 65			35105		
Primeras Materias	Grupos adposito			200020		
Fabricación	Tinte = Colectiva n. 94			15155		
Almacenes	Almacén - Ejidos			614190		
"	" "			415290		
"	" "			229885		
"	" "			382685		
"	" "			140235		
"	" "			352240		
Fabricación	Tinte = Colectiva n. 9			4505		
Almacenes	Almacén - Ejidos			12		
"	" "			360		
"	" "			19425		
"	" "			245055		
"	" "			389610		
Cuentas	Hijo de Jaime Aparicio		Alcaldía de Propios	20	10829506	2765135594
Almacenes	Almacén - Ejidos			258055		
"	" "			131230		
"	" "			1285575		
"	" "			97140		
"	" "			856155		
"	" "			90090		
"	" "			2821135		
"	" "			2765135594		
"	" "					

Fecha	Asiento N.º	Pasado	Facturas N.º	CONCEPTOS	Cuentas Deudoras		Domicilio
					Del Mayor	Auxiliar	
1934							
Septbr 3	237			5299 Maqui y Palet y elast	Elizabet	Josi Ruiz López	Culla de Bara - a Melguera
"	"	"	"	5400 "Ericson epis	Procedidos	Rafael Plans	Alay
"	"	"	"	5401 Azulejos w. 140 cm y Maqui pavina w. 10 cm	Elizabet	Autº Jauer	Alicante - pos. onduca
"	"	"	"	5402 Serie 88 y Jauerca	"	Manuel Juar	Jandia - P. exp.
"	"	"	"	5403 Serie 93 y Jus	"	Franº Colatruel Albert	Alcala - "
"	"	"	"	5404 dir. Maqui pavina w. 7 - 40 cm	"	dirección General de Equidad	Valencia - P. exp. para elab. de
"	"	"	"	5405 Exritura de pago recueta	"	Maria Blument	Calpe - P. exp.
"	"	"	"	" Comento f. p.º compensación trajo Francia	"	"	"
"	"	"	"	5406 Mapa recueta w. 180	"	Francisco Puente	Occidente - "
"	"	"	"	5407 Bonty epis y blanco especial w. 10	"	Joaquín Villa	deira - P. exp. via Jandia
"	"	"	"	5408 Manchones de 160 x 048	"	Juan Luis Alvaraz	Blbc - Cont. pan. en la w. 10 g. 10
"	"	"	"	5409 Borra Bobrit Blanca Bobrita	"	Hijo de Jaime Aparicio	Alcala de Henares - P. exp.
"	"	"	"	" Comento f. p.º compensación trajo Francia	"	"	"
"	"	"	"	5410 Borra epis	"	Hijo de Jozep Jauer	Valencia - P. exp.
"	"	"	"	" Comento f. p.º compensación trajo Francia	"	"	"
"	"	"	"	5411 Camilla y Patin A.	"	Comité Oceanico de Bateria	Barcelona - Cont. exp.
"	"	"	"	5412 Argentina	"	Francisco Alvaraz del Hijo S. C.	"
"	"	"	"	5413 Ficus 1º	"	J. T. Lilla	"
"	"	"	"	5414 Jauerca F. Bobrit - fabric. X. Bellas y Joral Joral	"	Alvaraz Rodriguez S. A.	Madrid - Cont. exp. 10 g. 10
"	"	"	"	5415 Borra Bobrit	"	Josi Cortell Cortell	P. exp.
"	"	"	"	" Comento f. p.º compensación trajo Francia	"	"	"
"	"	"	"	5416 Borra Bobrit	"	Vicente Barrachina	Cartagena - P. exp.
"	"	"	"	" Comento f. p.º compensación trajo Francia	"	"	"
"	"	"	"	5417 Manchones de 146 x 175 y 078 x 175	"	Bernat Flores	Valencia - P. exp. via Juar
"	"	"	"	5418 Bobrit - Bobrit Praga y Camilla	"	Casparina G. la bot	Cartagena - P. exp.
"	"	"	"	5419 Manchones de 215 x 10	"	Peter y Jauril	May - P. exp. a Juar
"	"	"	"	5420 de 147 x 10	"	Vda de Luis Jauril	Valencia
"	"	"	"	5421 Argentina - Bobrit 1º - Praga y Melita 1º	"	Carajo Alvaraz del y F. Jauer	Madrid - Camilla
"	"	"	"	5422 Quercia	"	Hijo de Julián Jauer	"
"	"	"	"	5423 Alariz recueta 150 y Jus	"	Alvaraz Juar	"
"	"	"	"	5424 Galandina Fran. 140 y 70 cm y Pantalon Lana P. 10 cm	"	Autº Chamarro	"



Cuentas Acreedoras		Domicilio	Suma diaria	TOTALES
Del Mayor	Auxiliar		Pesetas	Pesetas
Almacenes	Almacén - Ejidos		38211.89	2765125.94
Fabricación	Borreras - Colectiva n.º 36		4416.05	
Almacenes	Almacén - Ejidos		1006.69	
"	"		1323.55	
"	"		2622.60	
"	"		3084.59	
"	"		29961.52	
Fabricación	Borreras - Colectiva n.º 99		1263.55	
Primeras Materias	Evapor. Espinto		69.59	
Almacenes	Almacén - Ejidos		3259.50	
Fabricación	Borreras - Colectiva n.º 108		2337.59	
Almacenes	Almacén - Ejidos	Arrendado por comisión para M.º 2.29	11.74	
Fabricación	Borreras - Colectiva n.º 99		2380.20	
Primeras Materias	Evapor. Espinto		112.69	
Fabricación	Hilados - Colectiva n.º 34		580.50	
Primeras Materias	Evapor. Espinto		249.55	
Almacenes	Almacén - Ejidos		7727.70	
"	"		2817.45	
"	"		2588.30	
"	"		8137.70	
Fabricación	Borreras - Colectiva n.º 107		1598.00	
Primeras Materias	Evapor. Espinto		8.15	
Fabricación	Borreras - Colectiva n.º 107		827.55	
Primeras Materias	Evapor. Espinto		42.35	10700.10
Almacenes	Almacén - Ejidos		1260.75	
"	"		3572.59	107021.02
"	"		22989.55	27752386.96
"	"		2388.25	
"	"		1450.55	
"	"		1911.30	
"	"		2378.00	
"	"		1221.10	
			24657.40	27752386.96

Fecha	Asiento N.º	Pasado	Facturas N.º	CONCEPTOS	CUENTAS DEUDORAS		Domicilio	
					Del Mayor	Auxiliar		
1957								
Septiembre 4	238			5425 Barroza virja	Clientes	Luisano Aguilar	Cantado	Barroza - Cantado
"	"	"	"	5426 Parcela Kaki Dillas	"	Benigno Abreu Sabarico	disponible	Puerto Llano - remando ad. ext. p.
"	"	"	"	5427 Pte 869 - Kila negro trama n.º 180	"	Manuel Buent	4/ disponible	Basiloba -
"	"	"	"	5428 Pantalón especial 30/45	"	Ventas al Cantado (Joni Buent)	"	Tingal - personalmente
"	"	"	"	5429 Zorras Oranienias	"	" al " (Benigno Abreu)	"	Alp - al. al mismo
"	"	"	"	Inmune 3/60 compresoria tropa Formia	"	" al "	"	"
"	"	"	"	5430 Bombas, cables, cables y accesorios partes H2 y H4	Proveedores	Ricardo Davis	Cantado disponible	"
"	"	"	"	5431 Campo claro Limpieza	"	Industria Noh. Kirjies Alcegas Socialistas (Pulter 1)	"	"
"	"	"	"	5432	"	" (E)	"	"
"	"	"	"	5433 Cartera lina extra 0.0 y Papin 1.º L.	Clientes	Comis. de Comercio Local	20/6	Elebe - Venta al. in
"	"	"	"	5434 Jabalina 6 y Yauuza	"	Luzbia Brasil	Cantado disponible	Alp - al. al mismo
"	"	"	"	5435 Chisort 2 y Aboracado	"	Jose Parto Pira	"	"
"	"	"	"	5436 Baudes bambú B.	Diversos	Actividad de Levante	Cantado	"
"	"	"	"	5437 " "	Clientes	Hospital Militar w. d. - Formia	"	"
"	"	"	"	5438 Botas gris n.º 4	Proveedores	Industria barroza Alcegas Socialistas	disponible	"
"	"	"	"	5439 Pantalón 1.º y Patin en 10/45	Clientes	Comite Local de Refugiados	"	"
"	"	"	"	5440 Anticombustibles y otros fabricados Kaki	"	Sindicato del Arte Textil y Textil - Industria Socialistas	"	Elebe
"	"	"	"	5441 Dependencia de Elebe	"	Tram.º Poma Lantija	Cantado	Alp
"	"	"	"	5442 Bolin curaca	"	Cooperativa Abastecimiento C.M. B.	"	"
"	"	"	"	5443 Serelina	Proveedores	Industria Socialistas de Carpinteria	Cantado disponible	"
"	"	"	"	"	"	de	"	"
"	"	"	"	"	"	de	"	"
"	"	"	"	"	"	de	"	"
"	"	"	"	5444 Bases varias clases	Clientes	Supera Gas	7/ disponible	Forroto - ord.º Home
Septiembre 6	239			Arred.º 1.º 5408 por error omision poco	Almacenes	Alvacen - 6/ pinto	"	"
"	"	"	"	5445 Borcal y Lanchilla sintel 180/45	Clientes	Marin, Sales y Lajas	Recib. mercancia	Vallma - Cantado
"	"	"	"	5446 Bata sembrota Patón 8 negro	"	Olmas y B.	"	"
"	"	"	"	5447 Kaki paronias n.º 5 - 140/45	"	Longuin Gouig	"	"
"	"	"	"	5448 " n.º 5	"	Manuel Abrocha	"	"
"	"	"	"	5449 Chisort 1.º varona y 8.º n.º 3	"	Josefa Olives Forroblanca	4/ disponible	Carfayon - Cantado
"	"	"	"	5450 Montantes de K.º 10 x 13/80	"	Papelera Española S.A.	20/6	Marid.º . . . . .



Cuentas Acreedoras		Domicilio	Pesetas	Suma diaria Pesetas	TOTALES Pesetas
Del Mayor	Auxiliar				
Primeras Materias	Aguarrás		34657.40	2775888.696	
Almacenes	Almacén - Tejidos		370.90		
	" Hilados		374.89		
	" Tejidos		3639.90		
Fabricación	Borreras = Colectiva n.º 99		268.89		
Primeras Materias	Empaques - Tejidos		142.75		
Fabricación	Tejidos = Colectiva n.º 87		699		
	Borreras = " n.º 99		1967.39		
	" " n.º 99		268.20		
Almacenes	" " n.º 99		49		
	Almacén - Tejidos		49785.60		
	"		4192.89		
	"		14706.49		
	" Hilados		279		
	"		594.19		
Fabricación	Borreras = Colectiva n.º 102		32.20		
Almacenes	Almacén - Tejidos		699		
Fabricación	Tejidos = Colectiva n.º 22		517.50		
	Borreras = " n.º 78		66		
Primeras Materias	Aceites y grasas	Quemado por el nivel - gine - At. 252	29		
Fabricación	Tejidos = Colectiva n.º 9		117.79		
	" " n.º 16		132.00		
	Hilados = " n.º 72		78.9		
	" " n.º 83		52.90		
Almacenes	Almacén - Tejidos		737.20	103884.20	2786237.116
Alcantaras	Juan Boix Almacén	Libre	117		
Almacenes	Almacén - Tejidos		2024.50		
	"		100.49		
	"		387.10		
	"		1528.10		
	"		689.20		
	"		18.09		
			6647.49	2786237.116	



Fecha	Asiento N.º	Pasado	Facturas Numeradas	CONCEPTOS	CUENTAS DEUDORAS		Domicilio
					Del Mayor	Auxiliar	
1939							
Septiembre 6	239				Clientes		
			5451	Obisot E. - buhara de y Obisot Borral	J. Hoir Gabriel	Puerto americano	Barcelona - Cant. Epto
			5452	Boatas gris n.º 2	Rafael Mora	Labores por Jorge Pastor	Hicante
			5453	Mantas variis clases	Emilio de Castro	Atarce de	Vico del Marqués - Espin. Humareda
			5454		Ricardo J. Sala Ruiz		Ubeda - p.c. p.m.
			5455	Cinta sombreros Patón 24 y 26 negro	Ernesto Borda, Durana		Morón - p.c. p.m.
			5456	Mantas variis clases	Morera y Rodríguez H.º		Lleones - p.c. p.m.
			5457	Pluma - Reclama y Pluma tra	Gerardo Obros Bouffecius Madrid		Murcia - ord.
			5458	Polaca negro n.º 70	Genet L. Lovet. S.A.	Puerto americano	Barcelona - p.c. p.m.
			5459	Garnos lista 18x50	Kicente Aguilar		Valencia - Cant. Epto
			5460	Alf. cinta 66 - listado 55 y 60 y 65	Bernardo Gomez		
			5461	Garnos curtos 50x50	Mariano G. Herrera		Madrid - Camini
			5462	gris y lista	Guerra de José Ferraz		
			5463	Pluma - lana n.º - Castilla y Gamara opunt	Concha Obros Astoria Gonzalez		
			5464	Gutting y Gabin X	Alfonso Gal		
			5465	Obisot B.	Hijos de Epifanio Marcos		
			5466	Panas variis clases	Barbela Martin y H.º		
			5467		Grupo Obros del P.º de Leones		
			5468	Obisot Kaki pautado n.º 8 de 70 y 80	Jorge Pastor Perez	Cantado disponible	Alge
			5469	Secado de lana de 135x2730	Fran.º Paga Mora H.º		
			5470	Manchones de 160x118	Juan Dolz Alencany	Sols	Hébe - Cant. Epto
			5471	Borra gris	Grupo de Compras de Material del Ministerio de Defensa Nacional		Valencia - p.c. p.m. guerra
					de de del de		
					de de del de		
					de de del de		
			5472	Kaki pautado n.º 8 de 140 y 80	Fran.º Alencany	Puerto americano	- Cant. Epto
			5473	Obisot 205 - 1048 y 215 - 120 y 80	Maria Sales y Olvera		
			5474	Kaki pautado n.º 8 de 70 y 80	Benito Moris		
			5475	" " n.º 8 de "	Genalbes y Ferrer		
			5476	" " n.º 8 de "	Martinez Eno y G.º		
			5477	" " n.º 8 de "	José Subiza		
			5478	" " n.º 8 de 140 y 80 y 80	Gerardo Ferraz		
			5479	" " n.º 8 de 70 y 80	Ant. Buata		Madrid - Camini



## CUENTAS ACREEDORAS

Del Mayor	Auxiliar	Domicilio	Pesetas	Suma diaria Pesetas	TOTALES Pesetas
Almacenes	Almacén - Ejeide		6647.45	27862.27.116	
Fabricación	Borreras = latas n.º 2		2880.25		
Almacenes	Almacén - Ejeide		114.45		
"	"		1051.20		
"	"		682.15		
"	"		1220		
"	"		141.20		
"	"		499.25		
"	" - Hilados		642.20		
"	" - Ejeide		122.75		
"	"		333.20		
"	"		159.60		
"	"		410.75		
"	"		3949.75		
"	"		2505.55	58830.80	
"	"		422.40		
"	"		2133.60	58747.20	279312.890
"	"		1271.45		
"	"		644.45		
"	"		1844.70		
"	"		549		
Fabricación	Borreras = latas n.º 60		3442.20		
"	" n.º 76		1026.88		
"	Hilados = n.º 1		2592.25		
Almacenes	Almacén - Ejeide		2875.50		
"	"		4560.25		
"	"		2347.20		
"	"		375		
"	"		192.65		
"	"		188.85		
"	"		3394.70		
"	"		8581.40		
			56154.70	279213.96	

Fecha	Asiento N.º	Pasado	Facturas Numeros	CONCEPTOS	CUENTAS DEUDORAS		Domicilio	
					Del Mayor	Auxiliar		
1937								
Septm 7	240				Clientes			
"	"	"	5480	dish. mod. = 149 y trausa w 180		Burgos de Alameda	4º de Alameda	Beñaloba - carru
"	"	"	5481	Industria para anarcilla		Industria Beñaloba	Cuenta ab. de compens. B. H.	Beñaloba - carru, priv.
"	"	"	5482	Quita patina c. 2. d. w 11/12 w 1/4		Quita al Cantado (Joni Lau)		Beñaloba - carru, priv.
"	"	"	5483	Helas blancas Kaki Trami		Industria del H. Textil y Fabril de Ind. de Beñaloba - c. 2º de compens.		Beñaloba
"	"	"	5484	Borra para lana		Bornis Garcia	4º de Beñaloba	" - ord.
"	"	"		Amuento 5/10 de compensación trajo Francia				
"	"	"	5485	Borra 2º - 1. w 4		Ind. de Beñaloba Mater	2º de B.	Alcanta - carru a Beñaloba
"	"	"	5486	Ind. Kaki pasana w 5 en 10/10		Jorge Pastor River	Cuenta ab. de compens.	Alcanta
"	"	"	5487	Industria Universal - 10/10				
"	"	"	5488	Industria lana		Industria Beñaloba		
"	"	"	5489	Kaki - lana		Joni Ferr	nota w 10	
"	"	"	5490	Borra mante		Juan Juan	4º de Beñaloba	Beñaloba - carru
"	"	"		Amuento 5/10 de compensación trajo Francia				
"	"	"	5491	Mantas de lana blanca y de Beñaloba 5º		Sociedad de Beñaloba de Beñaloba		Beñaloba - "
"	"	"	5492	Borra gris		Juan J. Garcia		Beñaloba - "
"	"	"		Amuento 5/10 de compensación trajo Francia				
"	"	"	5493	Mantas de lana blanca y de Beñaloba 5º		Ind. de Beñaloba y Beñaloba	Cuenta ab. de compens.	Beñaloba - "
"	"	"	5494	Panas varios clases		Don Domingo Mora de Beñaloba		Beñaloba - carru
"	"	"	5495	Mantas cuadro lana		Joaquin Garcia	Recibo mercancia	Cuenta - carru para Beñaloba
"	"	"	5496	afelpado ab. 2 y 3 rayas		Medina, Bornis y B. de Beñaloba	2º de B.	Beñaloba - carru para Beñaloba
"	"	"	5497	Simit - Yarns 60x60		Rufino Arroy		
"	"	"	5498	Kaki pasana w 5 - 140/10		Industria de Beñaloba de Beñaloba	Recibo mercancia	Beñaloba - carru
"	"	"	5499	Borra gris w 4 y 5		Bornis Garcia		Beñaloba - carru
"	"	"	5500	Melita negra 80/10		Industria Beñaloba		
"	"	"	5501	Borra corita		Industria de Beñaloba del Puerto	Cuenta ab. de compens.	Beñaloba (Industria) - carru
"	"	"	5502	Lana blanca lavada clase B w 100		Pedro Pampalua		Alcanta
"	"	"	5503	Algodon color		Quita al Cantado (Victor Bickert)		
"	"	"	5504	Woolen de lana w 69 boliviana		Industria de Beñaloba de Beñaloba	2º de B.	Beñaloba - carru
Septm 8	241				Almacenes			
"	"	"		Panas de lana (Yarns) w 100 en 12 50/10		Industria de Beñaloba		
"	"	"		2º de 1º de Beñaloba de Beñaloba w 140/10				
"	"	"	5505	Borra extra de 0.0. lana 140/10	Clientes	Banco de Beñaloba local	2º de B.	Beñaloba - carru Textil



Cuentas Acreedoras		Domicilio	Suma diaria	TOTALES
Del Mayor	Auxiliar		Pesetas	Pesetas
Almacenes	Almacén - Bolados		56154.70	8778121896
"	" - Cajidos		3402.85	
"	"		368.25	
Fabricación	Cajidos = Colectiva n. 25		323.40	
Primeras Materias	Borreras = " n. 106		1045.60	
Almacenes	Trapos de punto		177.05	
"	Almacén - Bolados		9.05	
"	" - Cajidos		19.06	
"	"		1125.250	
"	"		6459.45	
"	"		1424.60	
"	"		286	
Fabricación	Borreras = Colectiva n. 60		445.05	
Primeras Materias	Trapos de punto		22.85	
Almacenes	Almacén - Cajidos		1018.50	
Fabricación	Borreras = Colectiva n. 60		206	
Primeras Materias	Trapos de punto		9.50	
Almacenes	Almacén - Cajidos		751.50	
"	"		6213.05	
"	"		145.50	
"	"		562.20	
"	"		956	
"	"		3452.80	
Fabricación	Borreras = Colectiva n. 102		653	
Almacenes	Almacén - Cajidos		1070.40	
"	" - Bolados		625	
Primeras Materias	Almas		42.00	
Fabricación	Trapos = Colectiva n. 100		3272.55	
Almacenes	Almacén - Bolados		6969	11252115
Cuentas	Vda de f. Abad Ruas	Alicante	870	280374011
"	Fabricsa Diaz	Madrid	425	
Almacenes	Almacén - Cajidos		44089.00	
			44102.25	280374011



# VENTAS



Cuentas Acreedoras		Domicilio	Pesetas	Suma diaria Pesetas	TOTALES Pesetas
Del Mayor	Auxiliar				
Almacenes	Almacén - Ejidos		4410.28	3803374.011	
Fabricación	Ejidos - Colección en 22		5429.25		
Almacenes	Almacén - Ejidos		2720.80		
"	"		2696.05		
"	"		295.30		
"	"		558.95		
"	"		285.85		
"	"		413.20		
"	"		1062.15		
"	"		1589.10		
"	" - Maquila		374		
"	" - Ejidos		3020.05		
"	" - Maquila		6532.05		
"	" - Maquila		176.40		
"	" - Maquila		1412.60		
"	" - Ejidos		11649.70		
"	"		78746.82		
"	"		1280.65		
"	"		1160.85		
"	"		1865.75		
"	"		2242.25		
"	"		2547.90		
"	"		1270.20		
"	"		1198.85		
"	"		42.75		
"	"		4992.80		
"	"		1676.10		
"	"		90		
Divinas Materias	Gastos Divinos		15	18474532	
Almacenes	Almacén - Ejidos		168.60		
			100.15	18477927	2821849938
Clientes	Gastos Jueral	Cuicatlan	20		
			20	2821849938	

Hand

Fecha	Asiento N.º	Pasado	Facturas Numeros	CONCEPTOS	CUENTAS DEUDORAS		Domicilio	
					Del Mayor	Auxiliar		
1927								
Septiembre 9	342		5536	Bonichan gris	Proveedores	Rafael Blaus	Libre de disponible	Mag - cuba al mismo
"	"	"	5537	Borra gris	Clientes	Hijo de Japón Jover	Recibo mercancia	Valencia - f.c.p.m.
"	"	"		Anuncio 5 p/10 compensación tropo Francia	"	"	"	"
"	"	"	5538	Bonichan encarnado ref. 5028	"	Esteban Castilla	Libre de disponible	Occidente - "
"	"	"		Anuncio 5 p/10 compensación tropo Francia	"	"	"	"
"	"	"	5539	Bouchens de 1878 8 20	"	Papelon Tril y d'uch	Recibo mercancia	Valencia - "
"	"	"	5540	Bonichan tabacosa Blanca	"	Comité de Bonichan de la casa Piquero y Meris Libre de disponible	"	Figueras - f.c.p.m. Alcala d. B.
"	"	"	5541	Junel 18-25 7/8 1/2 alabres	"	Brazaferros de Baires (72 tabetina n.º 3)	"	Baires - orol.
"	"	"	5542	20%	"	de " ( " n.º 1)	"	"
"	"	"	5543	Mantos 4 alabres	"	Manuel Pombogon Luis	Libre de disponible	Figueras - f.c.p.m.
"	"	"	5544	Algodón 14 1/2 y 1/4 4 alabres	"	Manuel Botella Brumades	Libre de disponible	Mag - cuba al mismo
"	"	"	5545	Indaluna Blanca	Proveedores	Miguel Sayá	"	"
"	"	"	5546	Tropo yute	Clientes	Emilio Baranopere	"	"
"	"	"	5547	Mantos n.º 7 Bil	"	Dirección General de Seguridad	"	Valencia - f.c.p.m. y g.m.
"	"	"	5548	" n.º 7	"	" de "	"	"
"	"	"	5549	" n.º 7	"	" de "	"	"
"	"	"	5550	" n.º 7	"	" de "	"	"
"	"	"	5551	" n.º 7	"	" de "	"	"
"	"	"	5552	Oril Kaki pañeria n.º 7 ref. 14 de 70 fus	"	" de "	"	"
"	"	"	5553	Borra B. gris - azul	"	" de "	"	"
"	"	"	5554	"	"	" de "	"	"
"	"	"	5555	Paños varios clases	"	Ventas al Catastro	"	Mag
"	"	"	5556	Borra lino 52 140 fus	"	Esteban Ceballos Castilla	Recibo mercancia	Hall de Voz - f.c.p.m. bilabes
"	"	"	5557	Kaki pañeria n.º 8 de 140 fus	"	Virgilio Miró	Libre de disponible	Alira - f.c.p.m.
"	"	"	5558	Mantos 11 Brig varios 52	"	Aut. Marchón Rouros	Recibido	Alcaz - Recibo - f.c.p.m. Alira
"	"	"	5559	Kaki pañeria n.º 8 de 70 fus	"	Manuel Fort	Recibo mercancia	Valencia - Libre de disponible
"	"	"	5560	Borra - Puma 80 y Galán 12	"	Antoni Jover y G.	Recibido	Cartagena - f.c.p.m.
"	"	"	5561	Un bilón de Jolón y de lino varios	"	Cooperativa Abastecimiento G. N. B.	Libre de disponible	Mag - personalmente
"	"	"	5562	Azul algodón n.º 1 de 70 fus	"	Ventas al Catastro (Pablo Jover)	"	"
"	"	"	5563	Borra B. Kaki diagonal y Galán B.	"	Comuna de Pinar - 83 Brigada de Intendencia (Recibido)	"	Salinas del Maricao - personalmente
"	"	"	5564	Pañales Kaki especial	"	" de "	"	" del "



Cuentas Acreedoras		Domicilio	Pesetas	Suma diaria Pesetas	TOTALES Pesetas
Del Mayor	Auxiliar				
Fabricación	Boneras = Colectiva n. 36		80	2221849988	
	Billados = " n. 34		68065		
	Grupos de Espirito		54850		
Mineras Materias	Boneras = Colectiva n. 59		2290		
Fabricación	Grupos de Espirito		105710		
Mineras Materias	Almacén - Fojidos		5345		
Almacenes	Boneras = Colectiva n. 65		112980		
Fabricación	Vinte = " n. 5		145450		
"	" " n. 5		166520		
Almacenes	Almacén - Fojidos		142175		
Fabricación	Vinte = Colectiva n. 5		1629630		
"	" " n. 5		77370		
"	Boneras = " n. 104		425		
Almacenes	Almacén - Fojidos		39095		
"	" "		4971519		
"	" "		4971519		
"	" "		4971519		
"	" "		4971519		
"	" "		4971519		
"	" "		2670068		
"	" "		3954712		
"	" "		3954712		
"	" "		37010		
"	" "		436759		
"	" "		128685		
"	" "		23040		
"	" "		74829		
"	" "		1441810		
Fabricación	Fojidos = Colectiva n. 14		39		
Almacenes	Almacén - Fojidos		27380	43773492	
"	" "		101409		
"	" "		22571	43775492	2865425430
	Suma que pasa al libro n. 2			2865425430	

Verif. M.M.P.

efes

verif. neta







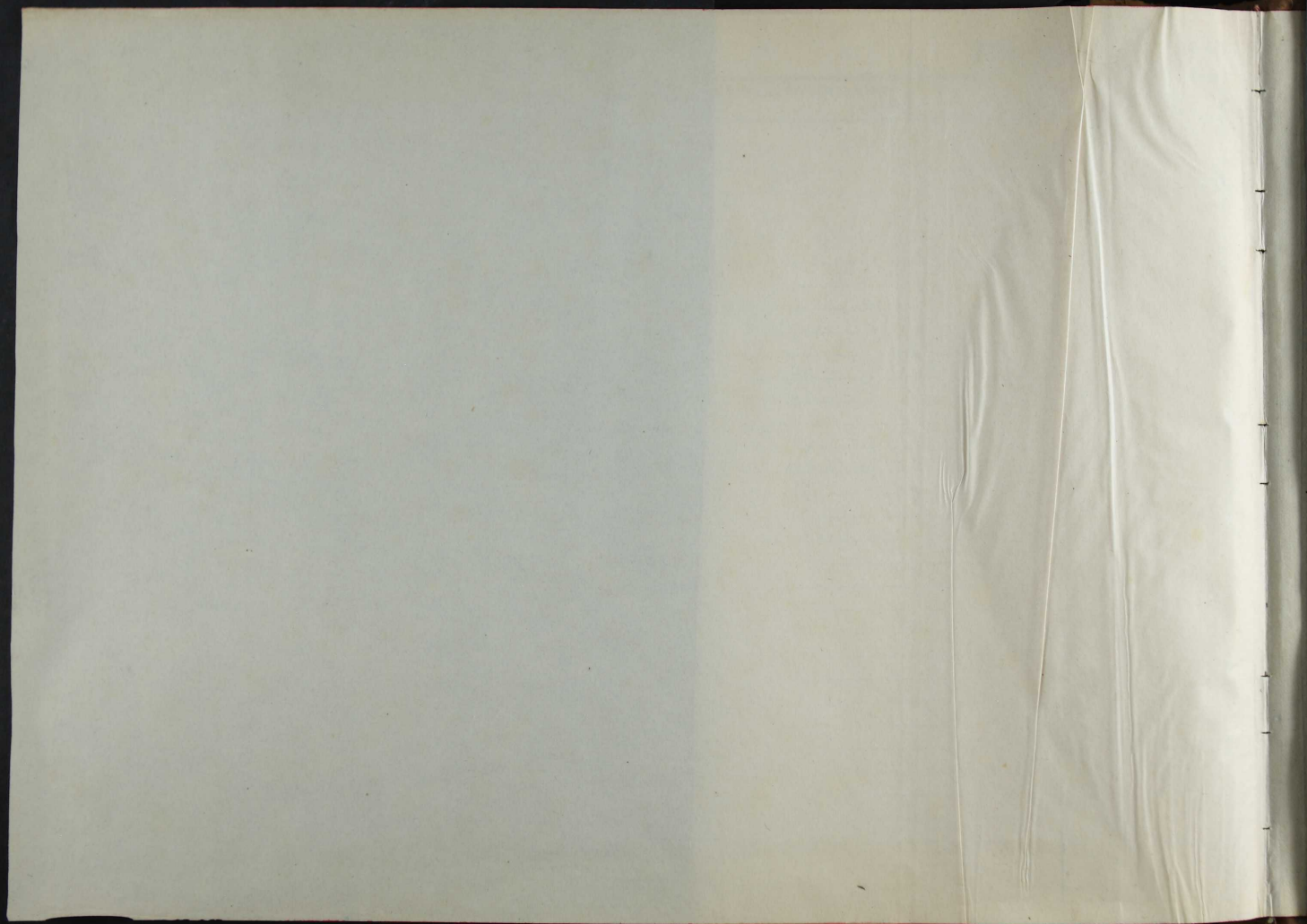

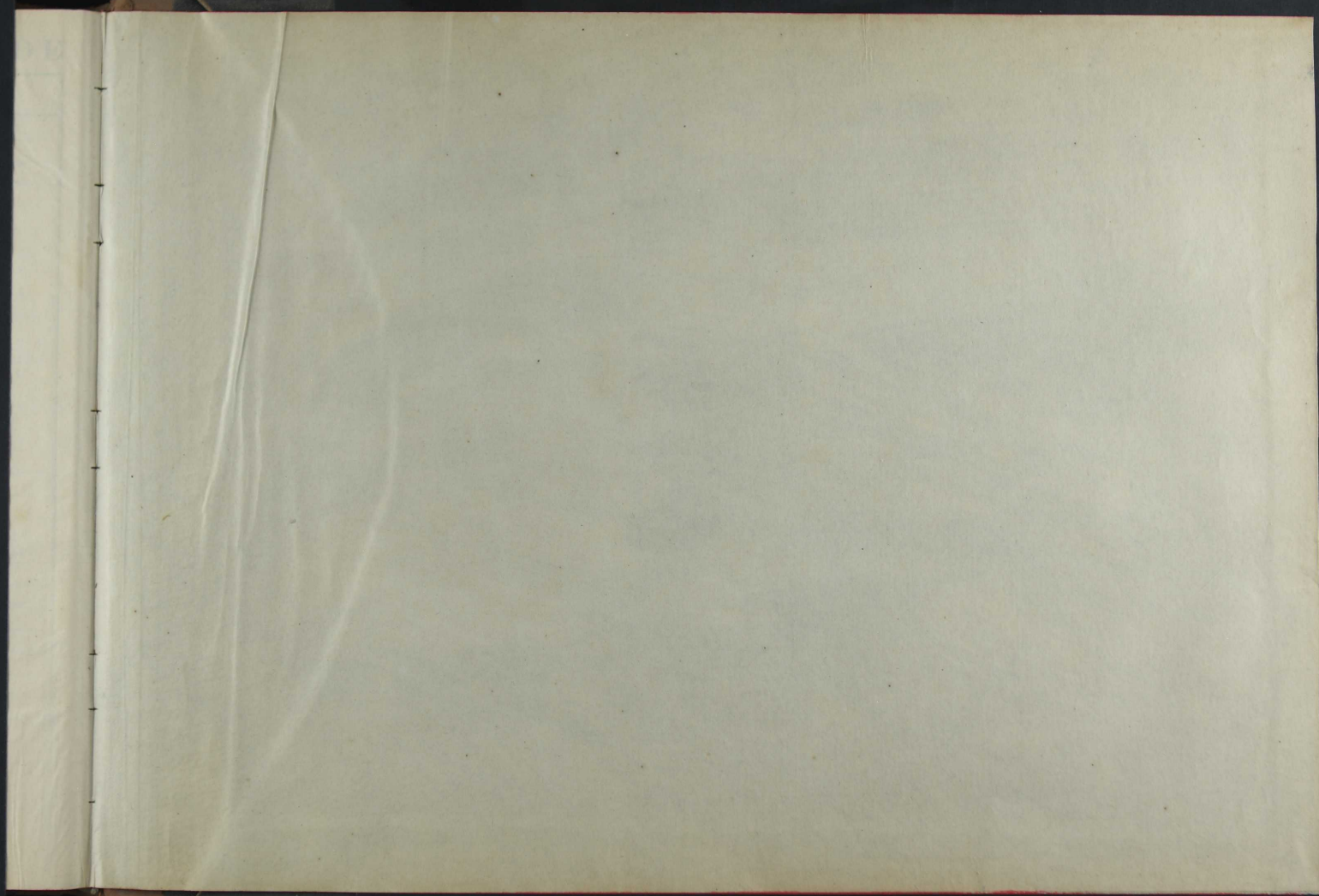

ESTADO

ESTADO

6.ª CLASE 2 PESETAS

Parte superior para entregar al interesado.

A.1.061.826

Complemento al reintegro a que se refiere  
el pliego de 2.ª clase, serie A y número  
0.593.665

Alecy veintiseis de Julio de  
mil nove i. tos veinte y siete

El Secretario,



*Muniz*  
*Manuel*  
*Manuel Rosales y delvestro*

6.ª

CLASE



4. CLASE 10 PESETAS

Parte superior para entregar al interesado.

Complemento al reintegro a que se refiere el pliego de 2a clase, serie A y número A.1.810.005  
0.523.665

Alcoy veintidos de Julio de  
mil nove i tos veinte y siete

E. Sec. et. rio,



*[Handwritten signature]*

*[Handwritten signature: Francisco Botella]*





4. CLASE 10 PESETAS

Parte superior para entregar al interesado.

A.1.810.006

Complemento al reintegro a que se refiere el pliego de 2º clase, serie A y número 0.523.665

Alcoy veintidós de Julio de mil noventa y seis años. E. Sec. et. no.



*Justicia*

*Juan Pablo Robilla y Alvarado*



DEL  
ESTADO

ESTADO

2.<sup>a</sup> CLASE 50 PESETAS

Parte superior para entregar al interesado.

A.0.523.665

Reintegro de setenta y dos pesetas  
— céntimos, correspondiente al libro Tratado  
de — comprensivo de doscientos —  
folios útiles de el Sindicato de la Industria  
Textil y Papel  
Alcoy — — de Julio de  
mil novecientos veinte y seis



El Secretario,

*Maria Mercedes*

*Maria Dolores  
Alvarez*

2<sup>a</sup>

CLASE





