

Sección B O R R A S

* ALCOY *

(? Cuantos tiene? *1*...? Cuantos obreros en cada turno? *1*.....
(? Que jornal cobran? *7.11*.....
DIABLO (? Cobran alguna gratificación mas, o tienen concertado algún
destajo o plus... *no*.....
(? Ayudan a otros trabajos de la Sección? *no*.....

(? Cuantas tiene? *1*... es de bombo?..... es de bandejas?.....
TORRADORA (? Cuantos obreros tiene en cada turno?..... que jornal cobran...
(? Tiene concertado algún destajo o plus.....
(? Indíquese la forma?.....
(? Ayudan estos obreros a otros trabajos de la Sección.....

(? Cuantas basetas tiene *1*.....
OPERACION DE (? Cuantos operarios las atienden?.....
LA BASETA (? Que jornal cobran?..... ayudan a otros trabajos.....
ACIDO

(? Cuantas operarias tiene *1*.....
CLASEFICA- (? Cobran a jornal?..... ?cobran a destajo?.....
CION DE (Indíquese el precio establecido por clases.....
TRAPOS

(? Cuantos operarios tiene en esta labor?.....
TENEDERO (? Cuantos hombres?..... su jornal.....
(? Cuantas mujeres? su jornal.....
(? Además de este trabajo realizan otros? ...indíquese.....
(? Cobran a destajo?.....indíquese el precio.....

(? Tiene tinte para las borras?.....
TINTE PARA (Caso de contestar afirmativamente se le enviará un cuestiona-
BORRAS (rio de la Sección de tintes.....

Al dorso

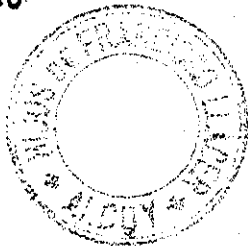

Los encargados además de las atenciones propias de su cargo ? a que trabajos ayudan?.....

A horas de comida abona alguna gratificación a alguno de sus obreros?.....

Sírvase indicar si tiene algun artefacto que no se le haya expresado y hagense todas las observaciones convenientes para alguna posible regulación de trabajo.

Alcoy 2 de Julio de 1935

El Asociado.-

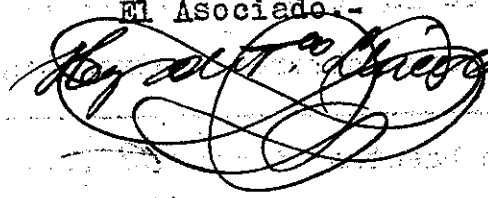

FABRICA DE BORRAS
VICENTE BORONAT VALOR

(Sucesor de Fernando Valor)

Barbacana, 29

CUENTAS CORRIENTES { BANCO DE ESPAÑA
> HISPANO AMERICANO
> ESPAÑOL DE CRÉDITO
> CENTRAL
> DE BILBAO

Alcoy de de 193

SECCION DE BORRAS

Respuestas al cuestionario.

DIABLOS.- ¿Cuántos tiene? Uno y otro en preparación.
¿Cuántos obreros en cada turno? Dos: uno para el diablo y otro para el cilindro.
¿Que jornal cobran? El de tarifa, mas una peseta por hombre y por jornada, para que intensifiquen la producción. En la actualidad, cuatro hombres me hacen los tres turnos, pagandoles el jornal correspondiente a los tres turnos, mas la peseta por jornada, o sean cuatro pesetas cada tres turnos.
¿Ayudan a otros trabajos en la Sección? No.

TORRADORAS.-¿Cuántas tiene? Dos: una de bombo o mecanica y otra de bandejas.

¿Cuántos obreros en cada turno? Todos los del tendadero, pues indistintamente ayudan en las torradoras, pasan por acido o trabajan en el tendadero y en la carga y descarga en general.

¿Tiene concertado algun destajo?o plus? Destajo.

Indíquese la forma.- 5 centimos por cada kgs. de trapo de todas las operaciones y 4 centimos por el secado de borra y carga y descarga en general, durante los meses ~~Marzo~~ Noviembre, Diciembre, Enero y Febrero; en el resto del año a 4 y tres centomos respectivamente.

BASSETAS.- ¿Cuántas tiene? Dos.

¿Cuántos operarios las atienden? Todos los del tendadero, como se ha dicho.

¿Que jornal cobran? Destajo.

¿Ayudan a otros trabajos? Como se ha dicho, los obreros del tendadero, sirven las basetas, torradoras, tendadero y todas las demás operaciones complementarias de la borrera, excepto el trabajo propio de máquinas y cilindros.

CLASIFICACION DE TPAPOS. ¿Cuántas operarias tiene? Siete

¿Cobran a jornal? Si

¿Cobran a destajo? no

TENDEDERO.- ¿Cuántos operarios tiene en esta labor? Seis.

¿Cuántos hombres? Seis.

Su jornal.- Destajo

¿Cuántas mujeres? Ninguna.

¿Ademas de este trabajo, realizan otros? Como ya se indica, estos obreros indistintamente sirven al tendadero, basetas torradora etc. etc.

¿Cobran a destajo? Si y al precio de cinco centimos por Kg. de trapo en todas sus operaciones y a cuatro la borra durante los meses de Noviembre, Dibre, Enero y Febrero y en el resto del año a cuatro y atres respectivamente.

FABRICA DE BORRAS
VICENTE BORONAT VALOR

(Sucesor de Fernando Valor)
Barbacana, 29

CUENTAS CORRIENTES { BANCO DE ESPAÑA
» HISPANO AMERICANO
» ESPAÑOL DE CRÉDITO
» CENTRAL
» DE BILBAO

Alcoy de de 193

SECCION DE BORRAS.
Respuestas al cuestionario

Hoja num. 2

TINTE PARA BORRAS.- No tengo.

Encargados, no tengo, ni ganas de tenerlos.

OBSERVACIONES.- Me crero en el deber de poner en conocimiento de ése Comite de Sección, que el destajo establecido en esta su casa, en lo que afecta al tendadero, ~~creo~~ que es muy beneficioso para los obreros, maxime si se tiene en cuenta la situacion del tendadero con respecto al edificio en el que todo está dispuesto de manera tal que se ahorran muchos jornales. Tengo la conviccion -que comprobaré a fines de años- de que el destajo establecido me resultara bastante mas cara la producción.

Al establecerlo, no tuve mas deseo que el implantarlo, aunque en desventaja para mis intereses, pues la finalidad que perseguia era lograr romper con las trabas de una tactica social que comate el estimulo en el obrero.

Alcoy Julio 1911
J. F. Vicente Boronat Valor
Fran^{co} Boronat



Sección B O R R A S

* ALCOY *

DIABLO

{ ?Cuantos tiene? *2* ?Cuantos obreros en cada turno? *1*

{ ?Que jornal cobran? *7.15*

{ ?Cobran alguna gratificación mas, o tienen concertado algún destajo o plus? *no*

{ ?Ayudan a otros trabajos de la Sección? *Si*

TORRADORA

{ ?Cuantas tiene? *1* es debombo? *no* es de bandejas? *Si*

{ ?Cuantos obreros tiene en cada turno? *1* que jornal cobran? *7.75*

{ ?Tiene concertado algún destajo o plus? *cobra ademas la 1/2 hora del almuerzo*

{ ?Indiquese la forma?

{ ?Ayudan estos obreros a otros trabajos de la Sección? *no*

OPERACION DE LA BASETA ACIDO

{ ?Cuantas basetas tiene? *2*

{ ?Cuantos operarios las atienden? *2*

{ ?Que jornal cobran? *7.15* ayudan a otros trabajos? *Si*

CLASIFICACION DE TRAJOS

{ ?Cuantas operarias tiene? *4*

{ ?Cobran a jornal? *4.25* ?cobran a destajo? *no*

{ Indiquese el precio establecido por clases?

TENDEDERO

{ ?Cuantos operarios tiene en esta labor? *4*

{ ?Cuantos hombres? *2* su jornal *6.95*

{ ?Cuantas mujeres? *2* su jornal *3.50*

{ ?Ademas de este trabajo realizan otros? *Si* indique *cualquier trabajo*

{ ?Cobran a destajo? *no* indique el precio?

TINTE PARA BORRAS

{ ?Tiene tinte para las borras?

{ Caso de contestar afirmativamente se le enviará un cuestionario de la Sección de tintes.

Al dorso

Los encargados además de las atenciones propias de su cargo ? a que trabajos ayudan? *a los trabajos de ambulante.....*

A horas de comida abona alguna gratificación a alguno de sus obreros? *Si (al torradors) y a cuando llueve los (A)*

Sírvase indicar si tiene algun artefacto que no se le haya expresado y hagense todas las observaciones convenientes para alguna posible regulación de trabajo.

Alcoy 2 de Julio de 1935

El Asociado.-



(A) que retiran las materias siendo la hora de comer cobran el 50%

* ALCOY *
 DIABLO
 ?Cuantos tiene? *2* ?Cuantos obreros en cada turno? *2*
 ?Que jornal cobran? *7.15*
 ?Cobran alguna gratificación mas, o tienen concertado algún
 destajo o plus? *no*
 ?Ayudan a otros trabajos de la Sección? *no*

TORRADORA
 ?Cuantas tiene? *2* es debombo? *no* es de bandejas? *si*
 ?Cuantos obreros tiene en cada turno? *2* que jornal cobran? *7.15*
 ?Tiene concertado algún destajo o plus? *no*
 ?Indíquese la forma?
 ?Ayudan estos obreros a otros trabajos de la Sección? *si*

OPERACION DE LA BASETA ACIDO
 ?Cuantas basetas tiene? *2*
 ?Cuantos operarios las atienden? *2*
 ?Que jornal cobran? *7.15* ayudan a otros trabajos? *si*

CLASIFICACION DE TRAFOS
 ?Cuantas operarias tiene? *don*
 ?Cobran a jornal? *si* ?cobran a destajo? *no*
 Indíquese el precio establecido por clases? *4.25*

TENDEDERO
 ?Cuantos operarios tiene en esta labor?
 ?Cuantos hombres? *no* su jornal *7.15*
 ?Cuantas mujeres? *una* su jornal *7.60*
 ?Ademas de este trabajo realizan otros? *no* indique
 ?Cobran a destajo? *no* indique el precio

TINTE PARA BORRAS
 ?Tiene tinte para las borras?
 Caso de contestar afirmativamente se le enviará un cuestiona-
 rio de la Sección de tintes.

Al dorso

Los encargados además de las atenciones propias de su cargo ? a que trabajos ayudan?.....

A horas de comida abona alguna gratificación a alguno de sus obreros?.....

Sirvase indicar si tiene algun artefacto que no se le haya expresado y hagense todas las observaciones convenientes para alguna posible regulación de trabajo.

Alcoy 2 de Julio de 1935

El Asociado.-



Handwritten notes:
2011
21/7
22/7
23/7

Sección B O R R A S

DIABLO { ?Cuántos tiene? *uno.* ?Cuántos obreros en cada turno? *entre los dos turnos.*
{ ?Que jornal cobran? *2.50 pta. por jornada.*
{ ?Cobran alguna gratificación mas, o tienen concertado algún
destajo o plus *cuando hay necesidad de más producción tienen concertado
un destajo a razón de 2.00 pta. por una de*
{ ?Ayudan a otros trabajos de la Sección? *a los del tendadero un. (2.5 kilos de borra
caso de lluvia.*

TORRADORA { ?Cuántas tiene? *una.* es debembe? *no.* es de bandejas? *si.*
{ ?Cuántos obreros tiene en cada turno? *dos.* ^{una solamente} que jornal cobran? *70 y 71*
{ ?Tiene concertado algún destajo o plus. *no.*
{ ?Indíquese la forma?
{ ?Ayudan estos obreros a otros trabajos de la Sección *si en todos, incluso
en el tendadero, cuando de él se requiere.*

OPERACION DE LA BASETA ACIDO { ?Cuántas basetas tiene *dos.*
{ ?Cuántos operarios las atienden? *los miembros dos de la Torradora.*
{ ?Que jornal cobran? *70 y 71.* Ayudan a otros trabajos *si en los que se producen.*

CLASEFICACION DE TRAJOS { ?Cuántas operarias tiene *una operaria solamente.*
{ ?Cobran a jornal? *si.* ?cobran a destajo? *no.*
{ Indíquese el precio establecido por clases. *a. 6.00 pta. Todas las clases.*

TENDEDERO { ?Cuántos operarios tiene en esta labor? *cinco.*
{ ?Cuántos hombres? *cinco.* su jornal *la 9.00 pta.*
{ ?Cuántas mujeres? *ninguna* su jornal
{ ?Ademas de este trabajo realizan otros? *si.* indíquese *toda la correspondiente a
la sección y lo que se presentare sin otro costo*
{ ?Cobran a destajo? indíquese el precio *(ninguno).*

TINTE PARA BORRAS { ?Tiene tinte para las borras? *si. se fabrica en una de las boriccas.*
{ Caso de contestar afirmativamente se le enviará un cuestiona-
{ rio de la Sección de tintes.

Al dorso

Los encargados además de las atenciones propias de su cargo ? a que trabajos ayudan? *en todas las mañanas*.....

A horas de comida abona alguna gratificación a alguno de sus obreros? *ninguna*.....

Sirvase indicar si tiene algun artefacto que no se le haya expresado y haganse todas las observaciones convenientes para alguna posible regulacion de trabajo.

Alcoy 2 de Julio de 1935

El Asociado.-
Hijos de S. Domenech, S. A.
EL CONSEJERO DELEGADO

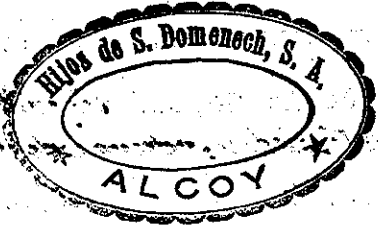
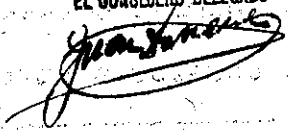

ALGOY
(?Cuántos tiene?. Dos. ?Cuántos obreros en cada turno?. Dos.....

(?Que jornal cobran?. 7:15 diarias.....

DIABLO (?Cobran alguna gratificación mas, o tienen concertado algún
destajo o plus..... No.....

(?Ayudan a otros trabajos de la Sección? sí. y dos obreros mas. en
el lavado de trapos y borras

TORRADORA (?Cuántas tiene?. una.. es de bombo?.. no.. es de bandejas?. sí....
(?Cuántos obreros tiene en cada turno?. dos.. que jornal cobran? 7:75 y 7:1
(?Tiene concertado algún destajo o plus.. no.....
(?Indíquese la forma?. no.....
(?Ayudan estos obreros a otros trabajos de la Sección .sí.....

OPERACION DE (?Cuántas basetas tiene dos.....
LA BASETA (?Cuántos operarios las atienden?. dos.....
ACIDO (?Que jornal cobran?..... ayudan a otros trabajos sí.....

CLASIFICACION DE (?Cuántas operarias tiene?. cuatro.....
TRAPOS (?Cobran a jornal?.. sí... ?cobran a destajo?. no.....
(Indíquese el precio establecido por clases. 4:25 diarias.....

TENDEDERO (?Cuántos operarios tiene en esta labor?. siete.....
secar los (?Cuántos hombres?. cuatro su jornal .6:20 ptas diarias.....
trapos y (?Cuántas mujeres?. tres su jornal .3:60 diarias.....
borras (?Ademas de este trabajo realizan otros? .sí indíquese.....
(?Cobran a destajo?. no.. indíquese el precio

TINTE PARA (?Tiene tinte para las borras?. sí.....
BORRAS (Caso de contestar afirmativamente se le enviará un cuestiona-
(rio de la Sección de tintes.

Al dorso

Los encargados además de las atenciones propias de su cargo ? a que trabajos ayudan? a todos los de la sección herras en general. A horas de comida abona alguna gratificación a alguno de sus obreros? No

se han servido publicar si tiene algun artefacto que no se le haya expresado y haganse todas las observaciones convenientes para alguna posible regulación de trabajo.

Alcoy 2 de Julio de 1935

El Asociado.-



DIABLO { ?Cuantos tiene? *uno*? Cuantos obreros en cada turno? *uno*.....
ALCOY { ?Que jornal cobran? *7'15 pt.*.....
DIABLO { ?Cobran alguna gratificación mas, o tienen concertado algún
destajo o plus? *No*.....
El diablo es de regenerado de algodón (u) "triturat."
{ ?Ayudan a otros trabajos de la Sección? *No*.....

TORRADORA { ?Cuantas tiene?..... es de bombo?..... es de bandejas?.....
{ ?Cuantos obreros tiene en cada turno?..... que jornal cobran...
{ ?Tiene concertado algún destajo o plus?.....
{ ?Indiquese la forma?.....
{ ?Ayudan estos obreros a otros trabajos de la Sección.....

OPERACION DE LA BASETA ACIDO { ?Cuantas basetas tiene.....
{ ?Cuantos operarios las atienden?.....
{ ?Que jornal cobran?..... ayudan a otros trabajos.....

CLASEFICACION DE TRAPOS { ?Cuantas operarias tiene?.....
{ ?Cobran a jornal?..... ?cobran a destajo?.....
{ Indiquese el precio establecido por clases.....

TENEDERO { ?Cuantos operarios tiene en esta labor?.....
{ ?Cuantos hombres?..... su jornal.....
{ ?Cuantas mujeres?..... su jornal.....
{ ?Ademas de este trabajo realizan otros? ...indiquese.....
{ ?Cobran a destajo?.....indiquese el precio.....

TINTE PARA BORRAS { ?Tiene tinte para las borras?.....
{ Caso de contestar afirmativamente se le enviará un cuestiona-
{ rio de la Sección de tintes.

Al dorso

Los encargados además de las atenciones propias de su cargo ? a
que trabajos ayudan? *no hay encargados*

A horas de comida abona alguna gratificación a alguno de sus obre
ros? *no por hacer 2 turnos*

Sirvase indicar si tiene algun artefacto que no se le haya expre-
sado y haganse todas las observaciones convenientes para alguna
posible regulación de trabajo.

Alcoy 2 de Julio de 1935

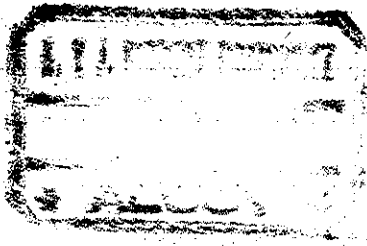

El Asociado

[Handwritten signature]

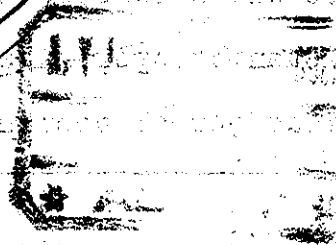

Sección B O R R A S

(?Cuantos tiene?.....?Cuantos obreros en cada turno? *2 = 4 horas*.....
 (?Que jornal cobran? *el de tarifa*.....
 DIABLO (?Cobran alguna gratificación mas; o tienen concertado algún
 destajo o plus? *no*.....
 (?Ayudan a otros trabajos de la Sección? *no*.....

(?Cuantas tiene?..... es debombo?..... es de bandejas?.....
 TORRADORA (?Cuantos obreros tiene en cada turno?..... que jornal cobran...
 (?Tiene concertado algún destajo o plus?.....
 (?Indíquese la forma?.....
 (?Ayudan estos obreros a otros trabajos de la Sección?.....

(?Cuantas basetas tiene
 OPERACION DE LA BASETA ACIDO (?Cuantos operarios las atienden?.....
 (?Que jornal cobran?..... ayudan a otros trabajos.....

(?Cuantas operarias tiene
 CLASIFICACION DE TRAJOS (?Cobran a jornal? *2*..... ?cobran a destajo?.....
 Indíquese el precio establecido por clases.....

(?Cuantos operarios tiene en esta labor?.....
 TENEDERO (?Cuantos hombres?..... su jornal
 (?Cuantas mujeres? su jornal
 (?Ademas de este trabajo realizan otros? ...indíquese.....
 ?Cobran a destajo?.....indíquese el precio.....

(?Tiene tinte para las borras?.....
 TINTE PARA BORRAS (Caso de contestar afirmativamente se le enviará un cuestiona-
 rio de la Sección de tintes.

Los encargados además de las atenciones propias de su cargo ? a
que trabajos ayudan?.....
A horas de comida abona alguna gratificación a alguno de sus obre-
ros?..... *no*.....
Sirvase indicar si tiene algun artefacto que no se le haya expre-
sado y hagense todas las observaciones convenientes para alguna
posible regulación de trabajo.

Alcoy 2 de Julio de 1935

El Asociado.-

José Juan
Nota: El encargado, cuando hay vea-
ción, suele ayudar en la carga y
descarga

Hay un ambulante, que prepara
materiales y ayuda a los trabajos en
general

Hay un embalador, que va a
destajo, y cobra algo mas que centi-
mo por kg.



Sección B O R R A S

ALCOY

(?Cuántos tiene? *4* ?Cuántos obreros en cada turno? *4*)
 (?Que jornal cobran? *4*)
 DIABLO (?Cobran alguna gratificación mas, o tienen concertado algún
 destajo o plus *Si*)
 (?Ayudan a otros trabajos de la Sección? *Si*)

TORRADORA
 (?Cuántas tiene? *1* es de bombo? *Si* es de bandejas? *Si*)
 (?Cuántos obreros tiene en cada turno? *2* que jornal cobran? *4*)
 (?Tiene concertado algún destajo o plus? *Si*)
 (?Indíquese la forma? *Si*)
 (?Ayudan estos obreros a otros trabajos de la Sección? *Si*)

OPERACION DE LA BASETA ACIDO
 (?Cuántas basetas tiene *1*)
 (?Cuántos operarios las atienden? *1*)
 (?Que jornal cobran? *4* ayudan a otros trabajos *Si*)

CLASEFICACION DE TRAPOS
 (?Cuántas operarias tiene *1*)
 (?Cobran a jornal? *Si* ?cobran a destajo? *Si*)
 (Indíquese el precio establecido por clases *Si*)

TENDEDERO
 (?Cuántos operarios tiene en esta labor? *1*)
 (?Cuántos hombres? *1* su jornal *4*)
 (?Cuántas mujeres? *1* su jornal *4*)
 (?Ademas de este trabajo realizan otros? *Si* indique *Si*)
 (?Cobran a destajo? *Si* indique el precio *Si*)

TINTE PARA BORRAS
 (?Tiene tinte para las borras? *Si*)
 (Caso de contestar afirmativamente se le enviará un cuestionario de la Sección de tintes.)

Al dorso

Los encargados además de las atenciones propias de su cargo ? a que trabajos ayudan?.....

A horas de comida abona alguna gratificación a alguno de sus obreros?.....

Sírvase indicar si tiene algun artefacto que no se le haya expresado y hagense todas las observaciones convenientes para alguna posible regulación de trabajo.

Alcoy 2 de Julio de 1935.

El Asociado.-



RECIBIDO
ALCOY
2 DE JULIO
1935

RECIBIDO
ALCOY
2 DE JULIO
1935

RECIBIDO

RECIBIDO

Sección B O R R A S

* ALCOY *

DIABLO

- (?Cuantos tiene?..1...?Cuantos obreros en cada turno?.....
- (?Que jornal cobran?.....2'15.....
- (?Cobran alguna gratificación mas, o tienen concertado algún destajo o plus....~~no~~.....
- (?Ayudan a otros trabajos de la Sección? ...~~no~~.....

TORRADORA

- (?Cuantas tiene?..... es de bombo?..... es de bandejas?.....
- (?Cuantos obreros tiene en cada turno?..... que jornal cobran...
- (?Tiene concertado algún destajo o plus.....
- (?Indiquese la forma?.....
- (?Ayudan estos obreros a otros trabajos de la Sección

OPERACION DE
LA BASETA
ACIDO

- (?Cuantas basetas tiene
- (?Cuantos operarios las atienden?.....
- (?Que jornal cobran?..... ayudan a otros trabajos

CLASIFICA-
CION DE
TRAPOS

- (?Cuantas operarias tiene?.....
- (?Cobran a jornal?..~~no~~... ?cobran a destajo?.....~~no~~.....
- (Indiquese el precio establecido por clases.....

TENDEDERO

- (?Cuantos operarios tiene en esta labor?.....
- (?Cuantos hombres?..... su jornal
- (?Cuantas mujeres? su jornal
- (?Ademas de este trabajo realizan otros? ...indiquese.....
- (?Cobran a destajo?.....indiquese el precio

TINTE PARA
BORRAS

- (?Tiene tinte para las borras?.....
- (Caso de contestar afirmativamente se le enviará un cuestiona-
rio de la Sección de tintes.

Al dorso

Los encargados además de las atenciones propias de su cargo ? a
que trabajos ayudan?.....
A horas de comida abona alguna gratificación a alguno de sus obre-
ros?.....
Sirvase indicar si tiene algun artefacto que no se le haya expre-
sado y hagense todas las observaciones convenientes para alguna
posible regulación de trabajo.

Alcoy 2 de Julio de 1935

El Asociado.-

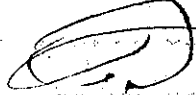
Francisco Navarro

Nota: de estar tener un artefacto llamado
embarradora y conducida por mi mismo

* ALCOY *

Sección B O R R A S

(? Cuantos tiene? *uno* ? Cuantos obreros en cada turno? *uno*
 (? Que jornal cobran? *7'15*
 DIABLO (? Cobran alguna gratificación mas, o tienen concertado algún
 destajo o plus? *no*
 (? Ayudan a otros trabajos de la Sección? *al cilindro*

TORRADORA

(? Cuantas tiene? *uno* es de bombo? *no* es de bandejas? *si*
 (? Cuantos obreros tiene en cada turno? *uno* que jornal cobran?
 (? Tiene concertado algún destajo o plus? *destajo cobrando 2'10 por tonada*
 (? Indíquese la forma?
 (? Ayudan estos obreros a otros trabajos de la Sección

OPERACION DE
LA BASETA
ACIDO

(? Cuantas basetas tiene *dos*
 (? Cuantos operarios las atienden? *uno*
 (? Que jornal cobran? *7'15* ayudan a otros trabajos *al tendadero*

CLASIFICACION DE
TRAPOS

(? Cuantas operarias tiene? *cinco*
 (? Cobran a jornal? *4'25* ? cobran a destajo? *no*
 (Indíquese el precio establecido por clases.

TENEDERO

(? Cuantos operarios tiene en esta labor? *cinco hombres y 2 mujeres*
 (? Cuantos hombres? *5* su jornal *6'90*
 (? Cuantas mujeres? *2* su jornal *3'60*
 (? Ademas de este trabajo realizan otros? *si* indíquese *embudo, y cargar y descargar*
 (? Cobran a destajo? *no* indíquese el precio

TINTE PARA
BORRAS

(? Tiene tinte para las borras? *si*
 (Caso de contestar afirmativamente se le enviará un cuestiona-
 rio de la Sección de tintes. *ya lo tengo*

Al dorso

También hay dos cilindros con un cilindro cada turno cobramos
de un jornal de 7'15 pts. y 2 extractos atendidos por estos.

Los encargados además de las atenciones propias de su cargo ¿ a
que trabajos ayudan? a los del tendido y central

¿Ahoros de comida abona alguna gratificación a alguno de sus obre-
ros? no

Sírvase indicar si tiene algun artefacto que no se le haya expre-
sado y hagense todas las observaciones convenientes para alguna
posible regulación de trabajo.

Alcoy 2 de Julio de 1935

El Asociado.

Ramón Castañer Grau

P. P.



EL COMITÉ
GENERAL DE
OBRAS

ALFONSO
DE VILA
SECRETARIO

ALFONSO

ALFONSO



Sección B O R R A S

* ALCOY *

(? Cuantos tiene? *try* ? Cuantos obreros en cada turno? *try*

(? Que jornal cobran? *dicta por eta 15 ct.*

DIABLO (? Cobran alguna gratificación mas, o tienen concertado algún
destajo o plus? *no*

(? Ayudan a otros trabajos de la Sección? *no*

TORRADORA

(? Cuantas tiene?..... es de bombo?..... es de bandejas?.....

(? Cuantos obreros tiene en cada turno?..... que jornal cobran...

(? Tiene concertado algún destajo o plus?.....

(? Indíquese la forma?.....

(? Ayudan estos obreros a otros trabajos de la Sección

OPERACION DE LA BASETA ACIDO

(? Cuantas basetas tiene

(? Cuantos operarios las atienden?.....

(? Que jornal cobran?..... ayudan a otros trabajos

CLASEFICACION DE TRAPOS

(? Cuantas operarias tiene?.....

(? Cobran a jornal?..... ?cobran a destajo?.....

(Indíquese el precio establecido por clases.....

TENEDERO

(? Cuantos operarios tiene en esta labor?.....

(? Cuantos hombres?..... su jornal

(? Cuantas mujeres? su jornal

(? Además de este trabajo realizan otros? ...indíquese.....

? Cobran a destajo?.....indíquese el precio

TINTE PARA BORRAS

(? Tiene tinte para las borras?.....

(Caso de contestar afirmativamente se le enviará un cuestiona-
rio de la Sección de tintes.

Al dorso

Los encargados además de las atenciones propias de su cargo ? a que trabajos ayudan? *no 71 2550 trabajo encargado*

A horas de comida abona alguna gratificación a alguno de sus obreros? *no trabajan a las horas de comida*

Sírvase indicar si tiene algun artefacto que no se le haya expresado y haganse todas las observaciones convenientes para alguna posible regulación de trabajo.

Alcay 2 de Julio de 1935

El Asociado.-

Angel Fernan

*ALCO
DIABLO
{ ?Cuantos tiene? *2* ..?Cuantos obreros en cada turno? *1*
{ ?Que jornal cobran? *7'15*
{ ?Cobran alguna gratificación mas, o tienen concertado algún
destajo o plus *No*
{ ?Ayudan a otros trabajos de la Sección? *No*

TORRADORA
{ ?Cuantas tiene?..... es debombo?..... es de bandejas?.....
{ ?Cuantos obreros tiene en cada turno?..... que jornal cobran...
{ ?Tiene concertado algún destajo o plus
{ ?Indíquese la forma?.....
{ ?Ayudan estos obreros a otros trabajos de la Sección

OPERACION DE
LA BASETA
ACIDO
{ ?Cuantas basetas tiene
{ ?Cuantos operarios las atienden?.....
{ ?Que jornal cobran?..... ayudan a otros trabajos

CLASEFICA-
CION DE
TRAPOS
{ ?Cuantas operarias tiene?..... *1*
{ ?Cobran a jornal? *4'38* ?cobran a destajo? *No*
{ Indíquese el precio establecido por clases.....

TENEDERO
{ ?Cuantos operarios tiene en esta labor? *3*
{ ?Cuantos hombres? *3* .. su jornal *6'90*
{ ?Cuantas mujeres? su jornal
{ ?Ademas de este trabajo realizan otros? ...indíquese.....
{ ?Cobran a destajo? *No* ..indíquese el precio

TINTE PARA
BORRAS
{ ?Tiene tinte para las borras?.....
{ Caso de contestar afirmativamente se le enviará un cuestiona-
rio de la Sección de tintes.

Al dorso

Los encargados además de las atenciones propias de su cargo ? a que trabajos ayudan?.....*Ambulancia*.....

A horas de comida abona alguna gratificación a alguno de sus obreros?.. *No. Trabajan a esas horas*.....

Sirvase indicar si tiene algun artofacto que no se le haya expresado y haganse todas las observaciones convenientes para alguna posible regulacion de trabajo. *1 cilindro con 7'15 pt*

Alcoy 2 de Julio de 1935

El Asociado.-

José Yorda

El Encargado
Alcoy 2 de Julio de 1935

100
100
100

100

100

* ALCOCY *

DIABLO { ?Cuantos tiene? *4*...?Cuantos obreros en cada turno? *2*.....
 { ?Que jornal cobran? *7'15*.....
 { ?Cobran alguna gratificación mas, o tienen concertado algún
 destajo o plus..... *no*.....
 { ?Ayudan a otros trabajos de la Sección? *no*.....

TORRADORA { ?Cuantas tiene? *uno* es de bombo? *si* es de bandejas?.....
 { ?Cuantos obreros tiene en cada turno? *dos* que jornal cobran? *7'15*
uno
 { ?Tiene concertado algún destajo o plus..... *no*.....
 { ?Indíquese la forma?..... *no*.....
 { ?Ayudan estos obreros a otros trabajos de la Sección *no*.....

OPERACION DE LA BASETA ACIDO { ?Cuantas basetas tiene *una*.....
 { ?Cuantos operarios las atienden? *uno*.....
 { ?Que jornal cobran? *7'15* ayudan a otros trabajos

CLASIFICACION DE TRAJOS { ?Cuantas operarias tiene? *tres*.....
 { ?Cobran a jornal? *4'25* ?cobran a destajo?.....
 { Indíquese el precio establecido por clases.....

TENDEDERO { ?Cuantos operarios tiene en esta labor?.....
 { ?Cuantos hombres?.....su jornal

{ ?Cuantas mujeres? *dos* su jornal *2'60*.....
 { ?Ademas de este trabajo realizan otros? ...indíquese *curtidos*
 { ?Cobran a destajo?.....indíquese el precio

TINTE PARA BORRAS { ?Tiene tinte para las borras?..... *no*.....
 { Caso de contestar afirmativamente se le enviará un cuestiona-
 rio de la Sección de tintes.

Al dorso

Los encargados además de las atenciones propias de su cargo ? a que trabajos ayudan?.....

A horas de comida abona alguna gratificación a alguno de sus obreros?.....

Sírvase indicar si tiene algun artefacto que no se le haya expresado y hagense todas las observaciones convenientes para alguna posible regulación de trabajo.

Alcoy 2 de Julio de 1935

El Asociado.-

VGA de MANUEL PAYÁ GOSALBEZ

P. P.



Manuel Payá Gosalbez
[Signature]

Pedro

* ALCO
 ?Cuántos tiene? *2*...? Cuántos obreros en cada turno? *1*.....
 ?Que jornal cobran? *7.15 pts.*.....
 DIABLO ?Cobran alguna gratificación mas, o tienen concertado algún
 destajo o plus *ninguna*.....
 ?Ayudan a otros trabajos de la Sección? *al tendadero*.....

TORRADORA
 ?Cuántas tiene?..... es debombo?..... es de bandejas?.....
 ?Cuántos obreros tiene en cada turno?..... que jornal cobran...
 ?Tiene concertado algún destajo o plus.....
 ?Indíquese la forma?.....
 ?Ayudan estos obreros a otros trabajos de la Sección.....

*no quite
torradora*

OPERACION DE
 LA BASETA
 ACIDO
 ?Cuántas basetas tiene.....
 ?Cuántos operarios las atienden?.....
 ?Que jornal cobran?..... ayudan a otros trabajos.....

*no quite
basetas*

CLASIFICACION DE
 TRAPOS
 ?Cuántas operarias tiene.....
 ?Cobran a jornal?..... ?cobran a destajo?.....
 Indíquese el precio establecido por clases.....

*no clasifi-
camos*

TENDEDERO
 ?Cuántos operarios tiene en esta labor?.....
 ?Cuántos hombres? *2*..... su jornal *7.15 pts.*.....
 ?Cuántas mujeres? *2*... su jornal *3.60 pts.*.....
 ?Ademas de este trabajo realizan otros? ...indíquese *los que derivan del mismo*
 ?Cobran a destajo? *no*.....indíquese el precio.....

TINTE PARA
 BORRAS
 ?Tiene tinte para las borras? *no*.....
 Caso de contestar afirmativamente se le enviará un cuestiona-
 rio de la Sección de tintes.

Al dorso

Los encargados además de las atenciones propias de su cargo ? a que trabajos ayudan?..... *no hay encargados*

A horas de comida abona alguna gratificación a alguno de sus obreros?..... *no*

Sírvase indicar si tiene algún artefacto que no se le haya expresado y hagense todas las observaciones convenientes para alguna posible regulación de trabajo. *ninguno*

Alcoy 2 de Julio de 1935

El Asociado.-

José Pedro

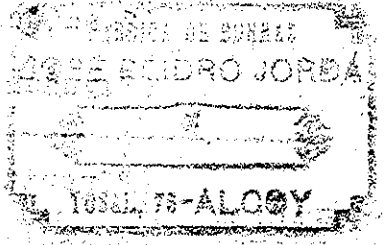

Handwritten notes on the left margin:
- *Alcoy 2 de Julio de 1935*
- *Alcoy 2 de Julio de 1935*
- *Alcoy 2 de Julio de 1935*

Handwritten notes:
- *Alcoy 2 de Julio de 1935*
- *Alcoy 2 de Julio de 1935*

Handwritten notes:
- *Alcoy 2 de Julio de 1935*
- *Alcoy 2 de Julio de 1935*

Handwritten note:
- *Alcoy 2 de Julio de 1935*



Sección B O R R A S

* ALCOY *

ORIGINAL

DIABLO { ?Cuantos tiene?...3..?Cuantos obreros en cada turno?...2.y.1....
 { ?Quejornal cobran?...7,15.ptas.....
 { ?Cobran alguna gratificación mas, o tienen concertado algún
 destajo o plus....No.....
 { ?Ayudan a otros trabajos de la Sección? ..Si.es.necesario.SI..

TORRADORA { ?Cuantas tiene?...~~dos~~ es debombo?...No... es de bandejas?...No...
 { ?Cuantos obreros tiene en cada turno?...~~2~~ que jornal cobran... 7,5
 { ?Tiene concertado algún destajo o plus... 0.....
 { ?Indíquese la forma?...0.....
 { ?Ayudan estos obreros a otros trabajos de la Sección...0.....

OPERACION DE LA BASETA ACIDO { ?Cuantas basetas tiene .dos.....
 { ?Cuantos operarios las atienden?...~~algunos~~ uno.....
 { ?Que jornal cobran?...7,15. ayudan a otros trabajos ..Si.....

CLASEFICACION DE TRAJOS { ?Cuantas operarias tiene...dos.....
 { ?Cobran a jornal?...Si.... ?cobran a destajo?...No.....
 { Indíquese el precio establecido por clases...4,65.ptas.y.4,25.

TENDEDERO { ?Cuantos operarios tiene en esta labor?...~~tres~~ cinco.....
 { ?Cuantos hombres?...tres..su jornal .6,90.ptas..y.uno.7,50.ptas...
 { ?Cuantas mujeres?...dos.. su jornal .4,25.y.4,65.....
 { ?Ademas de este trabajo realizan otros? Si.indíquese.....
 { ?Cobran a destajo?...No..indíquese el precio ..No.....

TINTE PARA BORRAS { ?Tiene tinte para las borras?...No.....
 { Caso de contestar afirmativamente se le enviará un cuestiona-
 rio de la Sección de tintes.

Al dorso

Los encargados además de las atenciones propias de su cargo ? a que trabajos ayudan?..... Ninguno.....

A horas de comida abona alguna gratificación a alguno de sus obreros?..... Si, V

Sirvase indicar si tiene algun artefacto que no se le haya expresado y hagense todas las observaciones convenientes para alguna posible regulación de trabajo.

Alcoy de Julio de 1935

El Asociado.-





Sección B. O. R. R. A. S.

* ALGO (¿Cuántos tiene?...? ¿Cuántos obreros en cada turno?.....
 (¿Que jornal cobran?...? *7.15*
 DIABLO (¿Cobran alguna gratificación mas, o tienen concertado algún
 destajo o plus..... *no*
 (¿Ayudan a otros trabajos de la Sección? *si*

(¿Cuántas tiene?...? es de bombo?...? es de bandejas?...? *si*
 TORRADORA (¿Cuántos obreros tiene en cada turno?...? que jornal cobran?...? *7.75*
trabaja 3 turnos los días festivos cuando trabaja cobran doble
 (¿Tiene concertado algún destajo o plus..... *no*
 (¿Indíquese la forma?...
 (¿Ayudan estos obreros a otros trabajos de la Sección *si*

OPERACION DE LA BASETA ACIDO (¿Cuántas basetas tiene *ninguna*
 (¿Cuántos operarios las atienden?.....
 (¿Que jornal cobran?...? ayudan a otros trabajos

CLASIFICACION DE TRAJOS (¿Cuántas operarias tiene?...? *1 fija y otra temporera*
 (¿Cobran a jornal?...? *si 4.80* ¿cobran a destajo?...? *no*
 (Indíquese el precio establecido por clases.....

TENDEDERO (¿Cuántos operarios tiene en esta labor?...? *1 fija y otra temporera*
 (¿Cuántos hombres?...? su jornal
 (¿Cuántas mujeres?...? su jornal
 (Ademas de este trabajo realizan otros? *si* indíquese *enfacos para los materiales y departamentos colocados en los almacenes.*
 (¿Cobran a destajo?...? *si* indíquese el precio

TINTE PARA BORRAS (¿Tiene tinte para las borras?...? *si*
 (Caso de contestar afirmativamente se le enviará un cuestionario de la Sección de tintes.

Al dorso

*1.º Octubre a 1.º Abril Algodones 180 Kg Lanas y lanas 216 Kg 6 lbs
 1.º Abril a 1.º Octubre , 225 , 270, 5 ,
 más el 11% de aumento, los materiales le son entregados en el tendedero*

Cilindro } 1 operario jornal 7:15 recoge la borra de la maquina que esta
Borra } en el mismo local a 6 metros, extractora y espaca.

Cilindro } 1 operario jornal 7:15 se le entrega el trapo a la puerta del local
Trapo } la extractora y lo lleva al pie de la maquina

Los encargados además de las atenciones propias de su cargo ? a ,
que trabajos ayudan?..... El encargado lleva la torreadora al primer
turno, atiende a la caldera del tinte y a cuantos trabajos le presenten
A horas de comida abona alguna gratificación a alguno de sus obre
ros?..... NO.....
Sirvase indicar si tiene algun artefacto que no se lo haya expre-
sado y hagense todas las observaciones convenientes para alguna
posible regulación de trabajo.

Alcoy 2 de Julio de 1935

El Asociado.-



[Faint handwritten notes and signatures, including a signature that appears to be 'J. Colina']

* ALCOFY *

DIABLO { ?Cuantos tiene? *una* ?Cuantos obreros en cada turno? *una*...
{ ?Que jornal cobran? *7'15*.....
{ ?Cobran alguna gratificación mas, o tienen concertado algún
destajo o plus? *no*.....
{ ?Ayudan a otros trabajos de la Sección? *no*.....

TORRADORA { ?Cuantas tiene? *una* es debombo? *si*... es de bandejas? *si*...
{ ?Cuantos obreros tiene en cada turno? *una* que jornal cobran? *7'15*
{ ?Tiene concertado algún destajo o plus? *no*.....
{ ?Indíquese la forma?.....
{ ?Ayudan estos obreros a otros trabajos de la Sección.....

OPERACION DE LA BASETA ACIDO { ?Cuantas basetas tiene *una*.....
{ ?Cuantos operarios las atienden? *una*.....
{ ?Que jornal cobran? *6'90* ayudan a otros trabajos *si*.....

CLASEFICACION DE TRAPOS { ?Cuantas operarias tiene? *tres*.....
{ ?Cobran a jornal? *si* ?cobran a destajo?.....
{ Indíquese el precio establecido por clases.....

TENDEDERO { ?Cuantos operarios tiene en esta labor? *cuatro*.....
{ ?Cuantos hombres? *tres* su jornal *6'90*.....
{ ?Cuantas mujeres? *una* su jornal.....
{ ?Ademas de este trabajo realizan otros? *indíquese*.....
{ ?Cobran a destajo? *no* indíquese el precio.....

TINTE PARA BORRAS { ?Tiene tinte para las borras?.....
{ Caso de contestar afirmativamente se le enviará un cuestiona-
rio de la Sección de tintes.

Al dorso

Los encargados además de las atenciones propias de su cargo ?
que trabajos ayudan?.....

A horas de comida abona alguna gratificación a alguno de sus obre
ros?.....

Sírvase indicar si tiene algun artefacto que no se lo haya expre-
sado y hágense todas las observaciones convenientes para alguna
posible regulación de trabajos.

Alcoy 2 de Julio de 1935

El Asociado.-

P. P. DE ENRIQUE SANUS AURA

Enrique Sanus Aura



RECIBIDO
ALCOY 2 DE JULIO
1935

RECIBIDO
EL 2 DE JULIO
1935

RECIBIDO
ALCOY 2 DE JULIO
1935