



ARXIU MUNICIPAL D'ALCOI

PROTOCOL NOTARIAL
MANUEL FABRGAT i MARTÍ

1861-1876

Signatura: 8001/002

ES.030092.AMA.008001/002

8001/2

Índice alfabético:
1861-1876



008001/002

Letra A.

Número de orden del documento protocolado	Lugar y día.	NOMBRES de los otorgantes.	Idem de los testigos instrumentales y de conocimiento.	OBJETO DE LA ESCRITURA
Año 1862.				
227	21 Dibre	Chua y Abadillos Enrique,	1649	Division de bienes de Pafael Chua y Pastor
"	"	Pafael Ab ^a del Consuelo		
Año 1863				
99	14 Junio	Chua y Abad Isabel	485	Dote
136	23 id	Abad y Abasia Angelina	643	Dote inestimada
Año 1864				
237	18 Octubre	Amuniana Gran Angelina	1157	Dote inestimada
Año 1865				
112	28 Mayo	Aznar Serra Maria	519	Dote inestimada
Año 1866				
102	20 Abril	Araul Flaules Rosalia	473	Dote inestimada
169	20 Julio	Albas Guerto S ^a Julia y C.	762	Division de la herencia de Pita Cort y P... T... T...
"	"	Prodesto " " "	"	
"	"	" " " " "	"	
221	27 Octubre	Matequera Bobadilla S ^a Maria	1183	Division de la herencia de Vicente Ribut Carbonell
256	14 Nbre	Abad Abad Ferrera	1253	Dote inestimada
Año 1867				
134	28 Junio	Mearas Torda Ab ^a de los	803	Division de los bienes de Antonio Mearas Ferrera
"	"	Solera y Juana Ferrera	"	

A.

Número de orden del documento protocolado.	Lugar y día	NOMBRES de los otorgantes	Idem de los testigos instrumentales y de conocimiento.	OBJETO DE LA ESCRITURA
<u>Año 1868</u>				
13725	Abril	Manuel Escobar	Isabel	993 Divi ^o de los bienes de la herencia de Vicente Escobar y M ^o reus
"	"	"	"	"
254	10 Agosto	Maria Maullon	D ^a Elisa	1361 Dote invertimada
391	10 Mayo	Alonso Botella	Ensa	1549 id id
281	16 Octubre	Maria Vilaplana	José	1425 Divi ^o de los bienes de la herencia de Maria Vilaplana Perez
"	"	"	"	"
320	29 id	Abad Maria	Mariano	1484 Dote invertimada
<u>Año 1869</u>				
3	3 Enero	Manuel	Forda Joaquin	4 Dote invertimada y cesion de un quinto de capital
46	19 Febrero	Agala	Lapira D. Luis	203 Divi ^o de los bienes de Antonio y de su esposa
101	15 Abril	Manuel	Abad D. Tomas	463 Divi ^o de los bienes de D. Miguel Francisco Sempere
110	29 id	Abad Pascual	Juan, Josefa, Teresa, Pita, Camila	321 Divi ^o de los bienes de la herencia de Juan Abad Pastor
115	13 Mayo	Abad	Carbanelh Maria	345 Divi ^o de los bienes de D. Jose Gosalbes Vilaplana
298	27 Sobre	Albors y Berer	D. franc ^o Jose	1424 Declaracion de bienes
<u>Año 1870</u>				
162	9 Agosto	Quicigó y don	16 ^a Abousserate	1069 Division 4 ^a de Joaquin Pla Quicigó
210	3 Octubre	Maria	Paster Aita	1327 Division de los bienes de Maria Paster
"	"	"	Julia D ^a Juana	"
"	"	"	"	"

Número del documento protocolado

222

192

97

308

388

17

380

170

27

Handwritten mark or signature in the top right corner.

Número de orden del documento protocolado	Lugar y día.	NOMBRES de los otorgantes.	Idem de los testigos instrumentales y de conocimiento.	OBJETO DE LA ESCRITURA
222	18 Octubre	Abad Carbonell D ^a Josea	1459	Division k ^o de Juan Sabate Oliva
192	14 Abril	Aura Glaser Maria	1221	Division de Jose Glaser Alcarra
Año 1871				
97	31 Mayo	Abad Treles Rosalia	459	Dote inestruada
304	20 Septiembre	Abad Santuja M ^o del Milagro	1613	" "
396	30 Dibre	Andres Cardenal D ^a Rafaela	1291	D. h. de Jose Botella
"	"	"	"	Moullor
Año 1872				
175	7 Junio	Abad Sordá, Rita y otros	955	Division de Miguel Moullor Gosalber
350	22 Dibre	Andres Gosalber, Mariano y otros	1981	Division Juan Andres Marques y Mariana Gosalber Gosalber
178	16 Junio	Agullá Martin	1019	Division de Tomas Canto Sanu
Año 1873				
279	18 Octubre	Abad Hojós, Clara y otros	1613	Division de Vicente Reig Santuja
Año 1875				
29	18 Enero	Aura Mellor	José y consta	109 Dote
"	"	"	Rosario	"
46	28	"	Concepcion	171
196	Junio	Albor	Milagro	848

Letra B

Número de orden del documento protocolado	Lugar y día	Nombres de los otorgantes	Idem de los testigos instrumentales y de conocimiento	OBJETO DE LA ESCRITURA
Año 1861				
4	10 Abril	Potella y Miralles M ^a Concepción	7	Dotación
46	29 Noviembre	Blauques y Santaya Teresa	91	Dotación
Año 1862				
47	26 Enero	Blauques y Ripoll M ^a Concepción	110	Dotación
65	28 Mayo	Potella y Panual Felisa y Evi	155	Division de bienes de D. Casimiro Potella y Panual
66	20 D ^o	Blauques y Payá Casimiro	179	Division de bienes de D. Casimiro Blauques
107	19 Mayo	Potella y Miralles Casimiro	302	Dotación
114	28 D ^o	Blauques y Payá Casimiro	349	Dotación conpesada
168	20 Agosto	Panual y Payá Panual	499	Declaracion de bienes
213	8 Noviembre	Blauques y Jordá Juan	616	Mariano Miró y Juan y Josefa
		Blauques y Miró Jose, Ant ^o		
		Miró, Mariano, Maria,		
Año 1863				
13	14 Enero	Panas y Guaf M ^a de los Dolos	35	Dotación inestimada
99	14 Junio	Parcels y Maullan Dou Roque y otros	429	Div ^o de los bienes de la herencia de D. Roque Parcels y Maullan
233	29 Noviembre	Panas y Blauques Pita	947	Dotación inestimada

B.

Número de orden del documento protocolado	Lugar y día	Nombres de los otorgantes	Idem de los testigos instrumentales y de conocimiento	OBJETO DE LA ESCRITURA
Año 1864				
138	16	Tunio Boronat Gisbert Teresa	673	Dote inestimada
168	21	Tunio Botella Pascual Francisco	817	il il
168	21	il Botella Perez M ^a de la Cruz	817	il il
259	24	Mare Blanes Jordi Manique	1267	il il
Año 1865				
75	19	Marif Botella Capinos D. Ramon	339	Division de bienes
"	"	"	"	de la herencia de
"	"	"	"	D ^a Angelina Gisbert y Enof
91	4	Mare Badia Antoli Maria	415	Dote inestimada
114	28	il Blanes Paja Tomas	525	Division de los bienes de la herencia de Tomas Blanes Paja
"	"	"	"	"
"	"	"	"	"
Año 1866				
126	19	Mare Boti Gisbert Maria, Tori, Camilo y Santiago	367	Division de bienes de la herencia de Teresa Gisbert y Pedro
"	"	"	"	"
126	19	il Boti Mollé Tori	367	il il
281	17	Gibre Boronat Paria Antonio	1359	Declaracion de bienes
Año 1867				
20	28	Quera Barba Espinalles D. Miguel	97	Declaracion
74	4	Mare Botella Espinalles D. Miguel	335	il
74	4	il Botella Paja D. Miguel	335	il

Número del documento protocolado
280
168
168
"
43
93
129
"
183
183
176
176
277
"
4
2
111
14
18
24



B.

Número de orden del documento protocolado	Lugar y día	Nombres de los otorgantes	Idem de los testigos instrumentales y de conocimiento	OBJETO DE LA ESCRITURA
280	28 Octubre	Boti Falcó Maria	1232	Dote invertida
Año 1868				
162	12 Mayo	Blanes Mestres D ^a Ana M ^a	909	Dote invertida entre
142	12 id	Batlle Blanes D ^a Emma	909	q ^a de herencia y sucesión invento de capital
"	"	"	"	"
Año 1869				
23	12 Enero	Bonell Genuardi Teresa	193	Dote invertida
95	10 Abril	Boix Gaspar Maria	433	Declaracion de bienes a la herencia
122	15 Mayo	Blanes Genuardi Maria	649	Dote invertida y sucesión invento de capital
"	"	"	"	"
143	29 "	Barrachina Jordá Clara	804	Division de bienes de la herencia de Urbano Jordá y Sureda
143	29 "	"	"	"
170	18 Junio	Barbera y Maria José	971	Dote invertida
170	18 "	id Blanes Maria	971	id
277	29 Octubre	Blanes y Falcó Rafael	1619	Dote estimada invertida
Año 1870				
1	6 Enero	Bos Ubió Teresa	1	"
23	3 Febrero	Balaguer Gisbert Paulina	119	"
111	30 Mayo	Botella y Carré P ^a de los Dolores	307	"
144	18 Julio	Blanes Jordá Maria Botella Paga Josefa	909	Division de bienes de Vicente Molto Perez
159	3 Agosto	Botella Paga Josefa	1061	Dote invertida
240	31 Octubre	Boti Falcó Catalina	1563	"

99

Número de orden del documento protocolado	Lugar y día	Nombres de los otorgantes	Idem de los testigos instrumentales y de conocimiento	OBJETO DE LA ESCRITURA
9	6 Enero	Blauques Llopió D. Rafael	1	Dote uesitunada
82	23 febrero	Blas Castilla Rafael	303	" "
113	16 Abril	Baqueito Sireu Teresa	817	" "
175	14 junio	Blanes Pastor Ant.	849	D. h. a de M. a Valor Blanes
146	12 Agosto	Botella Valor D. a Maria	1347	D. a bienes de Luis Durá y Rico
"	"	"	"	"
273	15 Setiembre	Belda Rico Paula	1465	Dote uesitunada
356	30 Dize	Botella Peres D. Abdulesu. Colla	1891	D. h. a de José Botella Abau-
"	"	"	"	llos
359	31 "	Ballester Biosca Josefa	"	"
"	"	" Abaleica Francisco	"	D. h. a de José Ballester Esteve
"	"	" y Mora José Vicente,	"	"
"	"	Josefa Rafael, Florentino y	1913	"
"	"	Francisca	"	"
"	"	Ballester y Abolima Pedro	"	"
"	"	Bornat Antonia	"	"
Año 1872				
25	17 Enero	Boronat Antonia, Maria	97	Dote
98	23 Mayo	Borrell Domènec, Maria	819	"
171	3 Junio	Boronat Mollé, Julió	913	Declaracion bienes de
"	"	"	"	Miguel Boronat Gibert
Año 1873				
9	14 Enero	Botella Paya, Diego	33	Dote
111	17 Abril	Blanes Comiquera, Rita	499	"
131	5 Mayo	Bonal Rigal, Manuel y otros	709	Declaracion bienes de M. a
"	"	"	"	M. a Oriola y Pareda
265	7 Setiembre	Blanes Maria, Maria	111	Dote

Número ord del docu protoc
 43
 207
 230
 256
 454
 25
 209
 241

B.

Número de orden del documento protocolado	Lugar y día.	NOMBRES de los otorgantes.	Idem de los testigos instrumentales y de conocimiento.	OBJETO DE LA ESCRITURA
<i>Año 1874.</i>				
43	11 Febrero	Blanes Valer, Salvador.	201	Dote
207	20 Junio	Blanes Maté, M ^a Dolores	1019	Division N ^a
230	10 Julio	Barron Anna, Arturo	1157	Dote
<i>Año 1875</i>				
256	19 Mayo	Blanes Dolores	943	Dote
454	29 Septbre	Bonell Emilia	1745	"
<i>Año 1876</i>				
25	28 Enero	Botella y Muller Miguel	111	Division
209	25 Agosto	" " Perer Antonio	1385	"
247	20 Septbre	" " Gonalber Jereza	1515	Declaracion

TURA

ada

Blanes

is Durá

ada

Ma. Ma.

se

ere

us de

Gibert

de Ma

ma de

Libra C

Número de orden del documento protocolado	Lugar y día.	NOMBRES de los otorgantes.	Idem de los testigos instrumentales y de conocimiento.	OBJETO DE LA ESCRITURA
Año 1862.				
248	17 Dibre	Cauto y Perez Maria, Au-	717	Division de bienes de D. Juan Perez y Loda
"	"	José y Ricardo		
253	20 "	Corbi y Gilbert D. Pedro, D. José, D. Vicente y D. Joaquin y Sor Maria	748	Division de bienes de D. Pedro Corbi y de Seals
Año 1863				
37	2 Mayo	Caudela y Gosalbes Isabel	125	Dote investida
87	31 Mayo	Carbanel y Llaer D. Antonio	281	Divi ^o de los bie ^o de la herencia de D. Miguel Carbanel
"	"	" " " "		
"	"	" " " "		
Año 1864				
69	21 Mayo	Caudela Caudela D. José	313	Div ^o de los bienes recogen
69	21 "	Caudela Caudela D. Ricardo	"	Terza herencia de Don José Caudela y Serra
69	21 "	" " " "	"	
126	2 Junio	Prozat y Ympere Eulalia	615	Div ^o de los bienes de la herencia de D. Juan Pita Prozat y Maste
218	27 Febr	Colomer Corregrosa Ramona	1.033	Dote investida
231	10 Octubre	Castelló Rico D. José	1.089	Div ^o de los bienes de D. Antón de Gomerente su viudo e hijos
"	"	" " " "	"	
"	"	" " " "	"	
Año 1865				
233	7 Octubre	Carbanel Llaer D. Antonio	1.017	Declaracion
235	12 id	Portua José	1.021	id y obligaciones

Letra C

Número de orden del documento protocolado.	Lugar y día	NOMBRES de los otorgantes.	Idem de los testigos instrumentales y de conocimiento.	OBJETO DE LA ESCRITURA
269	16	Agosto Carbouell Santamona Vicenta	1151	División de los bienes de Vicenta Carbouell y Martí
"	"	"	"	
"	"	"	"	
Año 1866				
186	24	Agosto Carshaw Fico Rosalia	925	Dotación
Año 1867				
144	17	Junio Casamichana Cruzat D. Pablo	707	Quel ^{da} de bienes a la H ^{er} ed
153	27	inf. Cobos Perez D ^a Ana Maria	717	inf. inf. inf.
192	4	Agosto Carbouell Perez D. Lorenzo	1049	División de bienes de D ^{ña} Teresa Gosalber Santarja
255	2	Octubre Cauto Carbouell Isabel	1288	Dotación
Año 1868				
5	4	Quero Caudela Caudela D ^a Elena	17	Dotación sucesiva y sucesión de capital
104	15	Abril Cauto Juan D. Fernando,	559	División de los bienes de los herederos de D. Juan Cauto y de su hija D ^a Maria del Pilar Cauto
"	"	D. Tomas, D. Rafael y D. Juli	559	
"	"	quel " " " " " "	"	
"	"	" " " " " "	"	
221	16	Octubre Carbouell Vilaplana Honor,	1435	División de los bienes de la herencia de Maria Vilaplana Puer
"	"	M ^o de los Doctores Carbouell Arnald y Nadal	"	"
275	29	Dicbre Carreras Vila Juan	2031	Quel ^{da} de bienes a la H ^{er} ed
Año 1869				
34	31	Quero Casada Fent Vicenta	119	Quel ^{da} de bienes de la H ^{er} ed de Francisco Puer y Puer
49	21	Marzo Carshaw Arnald	69	Dotación

Número orden del documento protocolado
115
257
210
17
160
220
280
311
15
180
161
241
309

0.

Número de orden del documento protocolado	Lugar y día.	NOMBRES de los otorgantes.	Idem de los testigos instrumentales y de conocimiento.	OBJETO DE LA ESCRITURA
115	13 Mayo	Carbonell Ferrer D. Lorenzo, D. Jaquim	375	Div. de bienes de la herencia de D. Ferrer Gualbert Vilaplana
254	27 Septbre	Carbonell y Vicent D. Juan	1531	Dote inestimada
"	" id	Carbonell Reig dñs del Rosario	"	id
Año 1870.				
210	3 Octubre	Corbi Hauer D ^{ña} del Pilar	1327	División de D ^{ña} Teresa Hauer Sempere
"	"	" " " D. Nadal	"	"
"	"	" " " Miguel	"	"
Año 1871				
17	18 Enero	Corbi Ferrer Concepcion	67	Dote inestimada
160	3 Junio	Carbonell Gualbert d ^{ña} de la	731	Div. de bienes de Gregorio Cort y Catalá
220	25 Agosto	lagro	"	"
280	25 Septbre	Cardenal Valor d ^{ña} de la Con	1493	Dote inestimada
311	3 Abril	Cortés Pico Vicenta y Josefa	1649	D ^{ña} de Teresa Cortés Pico
"	"	" Bernabeu Pascual	"	" " " " "
Año 1872				
15	10 Enero	Carbonell Ferrer Josefa	67	Dote inestimada
186	18 Junio	Canto Vilaplana, Camila	1073	Dote
Año 1873.				
161	30 Mayo	Carbonell Juan, Teresa y otros	901	División de Juan Aura Sordá
"	"	" " " " " " " "	"	"
245	20 Octubre	Clement, Bautista	1447	Dote
319	10 Diciembre	Beonat Conques, Jaquim y otros	1817	División de Romualdo de Beonat Faya
"	"	" " " " " " " "	1739	"

C.

Número de orden del documento protocolado.	Lugar y día	NOMBRES de los otorgantes.	Idem de los testigos instrumentales y de conocimiento.	OBJETO DE LA ESCRITURA
<i>Año 1874.</i>				
19	17 Enero	Calto Mondro, Juan ^{co}	65	Dote condicional
28	29 "	Candela Vilaplana, Antonio	93	d. irrevocada
"	"	Candela Pons, Maria	"	" "
36	11 Marzo	Canto Pons, Margarita	335	División h ^a .
247	3 Agosto	Canto Sana, Miguel	1509	" "
369	20 "	Carbonell Garcia, Concepcion	1917	" "
<i>Año 1875</i>				
120	16 Marzo	Companys y Borrill Baut ^o	459	Dote
"	"	" " Pascual Maria	459	"
259	20 Mayo	Candela y Pons Rosario	955	"
339	27 Julio	Catalá y Floret Maria	1801	"
520	7 Dibre	Canto Espinós Juan	2033	División

Núm
o
del do
prot

10

29

314

"

Letra. 9

Letra A

Número de orden del documento protocolado	Lugar y día.	NOMBRES de los otorgantes.	Idem de los testigos instrumentales y de conocimiento.	OBJETO DE LA ESCRITURA
Año 1862.				
18	18 Enero	Dualde y Constante D. Carlota	40	Division bienes her ^{ta} de D. Fran ^{co} Gomez Hernandez
"	"	"	"	"
Año 1864				
27	26 Enero	Dualde Constante D. Vicente	89	Declaracion
214	2 Dique	Damenich Ripoll Tomas	1655	Division de bienes de Rosa Tomas Oliva
"	"	"	"	"

284 21 Agosto Espin, M^{ca} de la Concepcion 1441 //

Callesales 18

Letra. G

Letra. E.

Año 1865

206	14	Septre	Espinos Vilaplana Maria	917	Dote investida y
"	"	"	"	"	reconocimiento de capi-
"	"	"	"	"	tal

Año 1871

62	23	febrero	Estere Castello Teresa	303	Dote investida
237	7	Agosto	Espi bauta Luis Jose Camilo,		D ^{ca} B ^{ca} de Luis Espi
"	"	"	M ^{ca} de la Concepcion, Leonor Jose	1265	Santa Maria
"	"	"	fal		
"	"	"	Espi y Alois Vicente Pilar,	"	id id
"	"	"	Jose y Aqualia	"	" "
"	"	"	Espi bauta Rita	"	" "
"	"	"	" " Frau ^{ca}	"	" "
320	16	Novre	Estevan Hernandez Eugenio	1729	D ^{ca} B ^{ca} de p. y oblig ^{ca}

Año 1873.

43	10	Septre	Estevan Hernandez, Eugenio	201	Declaracion bienes de
"	"	"	"	"	Leonor Candela Sorda
211	18	Septre	Estere Castello, Maria	1237	Dote.
262	4	Novbre	Estere Artola, Rita	1547	"

Año 1875

2	2	Enero	Espinos Julia, Camila	5	"
284	21	Agosto	Espi, M ^{ca} de la Concepcion	1461	"

RITURA

10

March 1888

On the 1st of March 1888

at the residence of Mr. J. H. ...

the following persons were present

Mr. J. H. ...

Mr. ...

Mr. ...

Mr. ...

Mr. ...

Mr. ...

Mr. ...

Mr. ...

Mr. ...

Mr. ...

Mr. ...

Mr. ...

10

Número
del c
pro

29

101

20

310

359

84

114

176

Letra G

Letra F

Número de orden del documento protocolado	Lugar y día	Nombres de los otorgantes	Idem de los testigos instrumentales y de conocimiento	OBJETO DE LA ESCRITURA
Año 1861				
29	20 Octubre	Mano y Valle	Reita 89	Dote
Año 1869				
101	15 Abril	Francis Girault D. José	463	Div. de bienes de la sucesión D. Miguel. Francis. Luyssac
Año 1871				
28	21 Enero	Gerardis Neig José	109	Div. de bienes de la sucesión
	"	Perey Mercedes	"	"
310	27 Setiembre	"	Voluntad de la sucesión 164	Dote inestimada
359	31 Abril	Francis Benoit P. Antoina	1915	Div. de José Ballet De Esteve
Año 1873				
84	22 Mayo	Francis Girault, José y otros	371	División de Sra. G. Gilbert Pellier
146	19 Abril	Gerardis Vidal, José y otros	535	Declaración de Sra. Vidal Belaguer
176	14 Abril 1875	Francis Lorenz Jaquim	665	División
18	Enero	Gerardis y Kaplana D. José	48	División de bienes de la sucesión de Sr. Ripoll y otros

Número de orden del documento protocolado.	Lugar y día.	NOMBRES DE LOS OTORGANTES.	Idem de los testigos instrumentales y de conocimiento.	OBJETO DE LA ESCRITURA.
<u>Año 1861</u>				
111	21	Vobres.	Giner y Santouja Plas	81 Declaracion
<u>Año 1862</u>				
119	18	Enero	Gouery y Plaues D. Fran ^{co} y D. M ^{aria}	410 Division bienes her ^{encia} de D. Fran ^{co} Gouery Hernandez
"	"	"	Gouery y Duvalde D. M ^{aria} y D ^{ña} Anselmia	"
111	25	Mayo	Grau y Botella Pilar	344 Dote
133	4	Julio	Garcia y Benavent Maria	396 Dote
183	19	Sept	Gimeno y Molto D. Vicente	531 Donac ^{ion} prop ^{ia} y usufructo
218	17	Dicre	Goralberg y Serra D ^{ña} M ^{aria}	414 Division de bienes de D. Tomas Serra y Lorde
233	20	D	Guillen y Corbi D ^{ña} Maria Concepc ^{ion}	448 Division de bienes de D. Pedro Corbi de Scal
"	"	"	y D. Carlos	"
<u>Año 1863</u>				
74	16	Mayo	Gibert y Nuñez D. Vicente	217 Decla ^{cion} de bienes adquiridos por herencia de D ^{ña} M ^{aria} de la Encarnacion Gibert y Nuñez
"	"	"	"	"
126	10	Julio	Giner y Julia Rosa	603 Dote inestimada
151	11	Agosto	Gastou y Elguet abicarla	685 id id
<u>Año 1864</u>				
"	18	Enero	Goralberg y Vilaplana D. Jose	48 Division de bienes de la herencia de D ^{ña} Ripoll y M ^{aria}

Número de orden del documento protocolado.	Lugar y día.	NOMBRES DE LOS OTORGANTES.	Idem de los testigos instrumentales y de conocimiento.	OBJETO DE LA ESCRITURA.
88	19 Abril	Gutierrez Pachosa Victoria	427	Dotación
111	15 Mayo	Grau Miralles Juan	557	il il
111	15 id	Grau Botella Aquilina	557	il il
138	16 Junio	Gisbert Perez Rita	673	il il
Año 1865				
8	14 Enero	Gisbert Pichó D ^a Vicenta	23	Division de los bienes de la herencia de D. José Vlapta y Carbó, entre su viuda e hijos
"	"	"	"	"
"	"	"	"	"
"	"	"	"	"
75	19 Abril	Gisbert Gosalbes D. Vicente Juan	339	Division de los bienes de la herencia de D ^a Angelina Gisbert y Erol
"	"	"	"	"
"	"	"	"	"
86	20 Abril	Garcia Pastor Teresa	183	Dotación
151	16 Julio	Gaudia Salcedo Isabel	685	il il
271	19 Nobre	Grau Botella Joaquin	1181	Division de los bienes de Eadea Garcia Perez
"	"	"	"	"
271	19 Nobre	Grau Botella Francisco	1181	Division de los bienes de Eadea Garcia Perez
"	"	"	"	"
"	"	"	"	"
Año 1866				
12	15 Enero	Gimeno Molle D ^a del Consejo	27	Dotación
223	17 Octubre	Gisbert Pichó Elena	1113	il il
241	27 id	Gisbert Antequera D. Joaquin D ^a , D ^a Ana, D ^a Clara y D ^a Maria	1135	Division de bienes de la herencia de D. Vicente Gisbert Carbó

Número del documento p
 26
 3
 9
 3
 18
 19
 27
 17
 24
 37

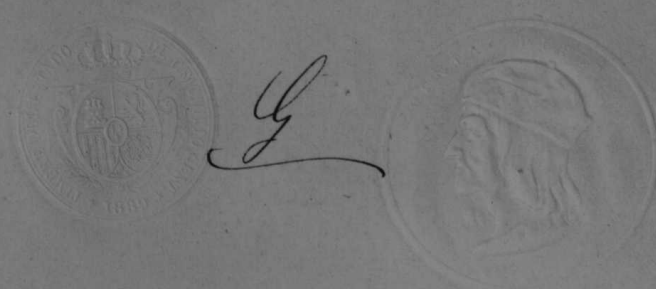

Número de orden del documento protocolado.	Lugar y día.	NOMBRES DE LOS OTORGANTES.	Idem de los testigos instrumentales y de conocimiento.	OBJETO DE LA ESCRITURA.
262	23 Mayo	Gilbert Canto Ana Maria	1283	Dotación de 2 ^a Otal
Año 1867				
28	28 Enero	Guarinos Asensio D. José	81	Declaracion
30	28	il Gilbert Sautoya D. Agustín	94	il
95	16 Mayo	Gosalber Aparici D. Fran ^{co}	371	División de bienes de la herencia de 2 ^a Trinidad Pascual
85	16	il Gosalber Pascual D. Fran ^{co} y D. Vicente	371	il il il il
184	5 Agosto	García Balaguer Jorge	1061	Declaracion
199	7	il Gosalber Vilaplana D ^{ca} Rosa, D. José, D. Miguel, D. Fernando, Gosalber Aparici D ^{ca} Cristina	1068	División de bienes de 2 ^a Trinidad Gosalber Sautoya
		il Vilaplana D. Rafael, D ^{ca} Teresa		
275	26 Octubre	Gosalber Sorrent D. Antonio	1469	Declaracion
Año 1868				
99	23 Mayo	Gosalber Aparici Francisco	429	Dotación de bienes de 2 ^a Trinidad
101	24	il Gilbert Blanes Rosa, Fran ^{co} Salvador	443	División de bienes de 2 ^a Trinidad
192	5 Junio	Gilbert Gilbert Rosa	1029	Dotación de bienes de 2 ^a Trinidad
248	4 Agosto	Giménez Vidaura Trinidad	1339	il il
371	24 Dique	Gilbert Pastor Teresa	3007	il il
Año 1869				
113	13 Mayo	Gosalber Vilaplana D. José, D. Miguel, D. Fernando, D ^{ca} Cristina	395	División de bienes de la herencia de Don José Gosalber Vilaplana

Uy

Número de orden del documento protocolado.	Lugar y día.	NOMBRES DE LOS OTORGANTES.	Idem de los testigos instrumentales y de conocimiento.	OBJETO DE LA ESCRITURA.
Año 1869				
183	10	Julio Gomez y M ^{ta} Rita Uesperanza	1101	Dote inestimada
256	26	Septbre Gonzalez y Gosalber D. Luis	1524	Declaracion
"	"	id " " "	"	id
321	27	Dibre Giner y Beltra Jose	1581	Dote inestimada
Año 1870				
185	30	Agosto Gosalber Pascual D. Simou	1197	Deposito generoso
"	"	" Garcia Santaya Guillermo	"	" " "
Año 1871				
16	18	Enero Garcia Sempere Francisca	63	Dote inestimada
154	29	Mayo Gosalber Abad Maria	707	" "
160	3	Julio Gisbert Gisbert Maria	727	" "
321	17	Abril Garcia Abatamedosa Camila	1741	" "
359	31	Dibre Gisbert Ballester Jose y Bonial	1915	D ^{ta} 2 ^a de Jose Ballester
"	"	" " " " " "	"	Ferny Esteve
"	"	" " " Gregorio	id	id id
Año 1872				
65	9	Septbre Garcia Surter Maria	275	Dote
159	19	Marzo Grau Llober, Joaquina y otros	857	Division canonica de Joaquina Empere Honor
"	"	" " " " " "	"	"
208	16	Julio Garcon Miguel, Manuela y otros	1217	Division canonica Maternidad de S ^{ra} de
"	"	" " " " " "	"	"
212	21	Julio Gisbert Surter Maria Comajuncu	1245	Dote
223	29	" Gisbert Llober Camila y otros	1325	Division canonica
"	"	" " " " " "	"	Procurator

N^o
del d^o
pro
29
30
71
"
13
16
18
22
19
29
39

Letra L.

G.

Número de orden del documento protocolado	Lugar y día:	NOMBRES de los otorgantes.	Idem de los testigos instrumentales y de conocimiento.	OBJETO DE LA ESCRITURA
292	14 Octubre	Gadea Sanjuan, Josefa	1707	Dote
Año 1873.				
36	2 Febrero	Gibert Paya, Encarna y otros	177	Declaracion bienes
79	18 Marzo	Gibert Pastor, Josefa	349	De Maria Gibert Paya Dote
"	"	"	"	"
136	9 Mayo	Gibert Olina, Maria	785	"
164	2 Junio	Gibert Ripoll, Rosa	933	"
186	23 "	Gosalber Silvestre, Encarna	1109	"
220	24 Setbre	Giner Miró, Maria	1375	"
		Gibert Ferrer, Maria y otros		Division de herencia Ferrer Empare
Año 1874.				
196	14 Junio	Gibert Botella, Maria	933	Division h ^a
299	14 Setbre	Gibert Vilaplana, Encarna	1415	" "
392	1 ^o Dicie	Gosalber Vilaplana, Miguel	1869	" "
Año 1875				
15	20 Enero	Giner Toler Nadal	65	Division
476	11 Nobre.	Gualber y Gosalber Julio	1825	Decl ^o de bienes
Año 1876				
16	21 Enero	Garcia y Peis Ferrera	65	Division
227	27 Junio	Gimeno y Molto Vicente	1042	"
232	15 Setbre.	Giner y Miró Rosa	1489	Dote

Letra Pl.

Letra Y.

Número de orden del documento protocolado	Lugar y día.	NOMBRES de los otorgantes.	Idem de los testigos instrumentales y de conocimiento.	OBJETO DE LA ESCRITURA
145.29	Mayo	Año 1869 Ivona y Baradina	Soaquina y Antonio	304 División de bienes de la Herencia de Orbano Ivona y Sus
92	30 Mayo	Año 1873. Ivona, M ^a del Milagro		433 Dote

Letra Ll.

Letra L

Número de orden del documento protocolado	Lugar y día.	NOMBRES de los otorgantes.	Idem de los testigos instrumentales y de conocimiento.	OBJETO DE LA ESCRITURA.
Año 1863				
121	5 Julio	Lopez y otras Carlota	389	Dotación
Año 1864				
21	27 Enero	Laporta y Cort. D. José	83	Division de bienes de la sucesion de D. ^a Josefa Urrutia
Año 1866				
198	4 Setiembre	Lopez Molla Dolores	967	Dotación
Año 1867				
315	3 Dicie	Lopez Fernando Mariana	1661	Division de bienes
Año 1873				
213	16 Setiembre	Laporta Valor, Matilde	1243	Dotación
326	31 Dicie	Laporta Cort, Mariana y otros	1889	Division de Jose Laporta Cort.
"	"	"	"	"
Año 1874				
216	25 Junio	Saliga Clemente, Patrocinio	1097	Dotación

Letra Pl.

Número de orden del documento protocolado.	Lugar y día.	NOMBRES DE LOS OTORGANTES.	Idem de los testigos instrumentales y de conocimiento.	OBJETO DE LA ESCRITURA.
<u>Año 1861</u>				
58	22	Diciembre	Glauer y Perez Juan	113 Declaracion
<u>Año 1862</u>				
83	20	Abril	Gluck y Sarabae La Yarsita	212 Dote
168	30	Agosto	Llopis y Boronat D. Fran ^{co}	198 Declarac ^{on} de bienes
<u>Año 1863</u>				
33	15	Febrero	Glauer y Carbouell D. M ^o de la Coup ^{ta}	105 Division de bienes de la finca
<u>Año 1864</u>				
210	8	Julio	Llorens Beltra Maria y otros	985 Div ^{is} de los bienes de Vi-
"	"	"	"	uent ^a Beltra y Ribas
<u>Año 1866</u>				
92	10	Abril	Llopis Verdú Micaela	434 Dote invertida
<u>Año 1868</u>				
113	4	Abril	Llorens Beltra Maria	499 Dote de bienes a la herencia
210	29	Junio	Llopis Boronat D. M ^o de los 1105	Division de los bienes
"	"	"	Galos, D. Francisca, D. Ca	de la herencia de D.
"	"	"	mita, D. Leano, D. Juan,	rita Llopis y Boron
"	"	"	D. Santiago, D. Micaela	ust
"	"	"	y D. Francisca	

197

Lb.

Número de orden del documento protocolado.	Lugar y día.	NOMBRES DE LOS OTORGANTES.	Idem de los testigos instrumentales y de conocimiento.	OBJETO DE LA ESCRITURA.
245	29 Agosto	Lopis Molto D. Eugenio	1467	División de los bienes de la herencia de D.º Honor. Lopis Miralles
Año 1869				
49	21 Marzo	Lopis Miralles Francisca	269	Dote instituida
101	15 Abril	Lopis Bonnat D. Francisca	463	Div. de bienes de la herencia de D.º Miguel Francis Sempere
110	29 id	Lopis Vilaplana José	521	Div. de bienes de la herencia de Fran.º Mad. Pastor
Año 1870				
39	29 Marzo	Lopis Perez Gamou abt.º y abt.º	461	Division de Pauson Lopis Abad
210	3 Octubre	Lopez Aura Fran.º	1227	Division de bienes de Teresa Lopez Sempere
192	14 Set	Lopez Aura José, Pafael abt.º de la Concepcion y otros	1221	Division de bienes de José Lopez Alcaraz
Año 1871				
146	19 Mayo	Lopis Abad abacia	677	Dote instituida
152	24 id	" Payá "	697	" "
297	13 Dobre	Llorens Cabrera Antón	1535	" "
Año 1872				
174	7 Junio	Lopis Abad, Aura	981	Dote
240	26 Agosto	Lopez Miralles	1459	" "

Número de orden del documento protocolado.
154
33
380
480

Ll.

Número de orden del documento protocolado.	Lugar y día.	NOMBRES DE LOS OTORGANTES.	Idem de los testigos instrumentales y de conocimiento.	OBJETO DE LA ESCRITURA.
		<i>Año 1873.</i>		
151	21 Mayo	Manuel Rosalba, Camilo y Miguel	855	Recepción bienes de Santiago Manuel Rosalba
		" " " "		" " " "
		<i>Año 1874</i>		
33	6 Febrero	Manuel Paya, Leonor	111	Dote
380		Joseph Rosalba, Santiago	1753	Quincena
		<i>Año 1875</i>		
487	18 Agosto	Manuel	Concepcion 1913	Dote

Letra O

Número de orden del documento protocolado	Lugar y día.	NOMBRES de los otorgantes.	Idem de los testigos instrumentales y de conocimiento.	OBJETO DE LA ESCRITURA
Año 1862.				
133	13 Agosto	Oliver y Pauli José	468	Declaracion
Año 1863				
134	22 Julio	Ortiz y Louis Anualia	629	Dote investimada
Año 1865				
54	13 Marzo	Oleina Gilbert Rosa	205	Dote investimada
58	27 id	Quate Merelo D ^a Antonia	211	Division de los bienes de la herencia de D. Miguel Corda y Merlo
"	"	"	"	"
"	"	"	"	"
"	"	"	"	"
Año 1867				
95	33 Enero	Oleina Bonnat D. Franc ^o	81	Declaracion
Año 1868				
94	22 Marzo	Oliver Perez José	421	Dote a la hacienda pública
171	18 Mayo	Oleina Mos Isabel	945	Dote investimada
Año 1871				
253	21 Agosto	Orquina Perez Maria	1393	Dote "
Año 1872				
108	3 Abril	Oliver Gilbert, Ant ^o y otros	559	Division de estamento Oliver Munoz
249	5 Setie	Oleina Casbonell, Juan Bta. y otros	1495	Division de Cader Oleina Arival y Concepcion Casbonell Oleina

Letra L.

Número de orden del documento protocolado	Lugar y día.	NOMBRES de los otorgantes.	Idem de los testigos instrumentales y de conocimiento.	OBJETO DE LA ESCRITURA
Año 1862.				
30	12 Febrero	Lorda y Gisbert M ^{ca} Concepcion	75	Dote
Año 1863				
188	27 Septe	Lorda y Perez D. Vicente	815	Declaracion
Año 1864				
22	30 Enero	Lorda Miró Miguel	117	Declaracion
22	30	il Lorda Cuatrecasas Antonio	117	il
44	27 Febrero	Lorda Miró Miguel	191	Dote invertida
44	27	il Lorda Cuatrecasas Manuel de la Encarnacion	191	il il
88	19 Abril	Lorda Blanes Modesto	427	il il
214	20 Sete	Lorda Blanes Antonio	1007	il il
214	20	il Lorda Serra Josefa	1007	il il
Año 1866.				
47	18 Febrero	Lorda Castaner Rita y Francisca	181	Division de los bienes
"	"	il il Maria	"	de la herencia de Francisca Lorda y Maria Castaner, consortes
233	14 Octubre	Lorda Ferrer Trinidad	1107	Dote invertida
Año 1867				
64	23 Febrero	Lorda Ferrer Rosa	293	Dote invertida
151	25 Junio	Lorda Cuatrecasas D. Miguel, D. Ramon, D. Jose, D. Antonio, D. Fernando y D. Jo ^{se} de la Encarnacion	769	Division de los bienes de D. Antonio Cuatrecasas y D. Mercedes
"	"	"	769	"
154	28	il Lorda Cardena Francisca	803	Division de bienes de D. Antonio Alcaraz Ferrer

L.

Número de orden del documento protocolado.	Lugar y día	NOMBRES de los otorgantes.	Idem de los testigos instrumentales y de conocimiento.	OBJETO DE LA ESCRITURA
188	5 Agosto	José y Beatriz María	1635	Dote inestimada
189	5 Jul	José Cardona Francisco	1641	Dotación
244	3 Dicie	José Valor Felipe	1622	División de bienes de Rosa
"	"	"	"	Benito Oliva
Año 1868				
325	9 Nov	Julian Goralber Rafael	1819	Dotación a la Hacienda
227	21 Agosto	José y Botella D. Antonio	1371	Dote inestimada
"	"	y Valor M ^o del Consuelo	1371	id
Año 1870				
202	22 Setiembre	José María de Mendonça Rosa	1281	" " "
Año 1871				
25	26 Enero	José de Molinos Josefa	191	" " "
221	21 Julio	Blaues Rafael	1161	Dote de Rita Peres Vilaplana
"	"	Peres " y José		
248	13 Agosto	José Dominguez M ^o del Remedio	1357	Dote
Año 1872				
189	19 Junio	José Peres, Rosario	1087	Dote
239	26 Agosto	Julia Peidro, Conrado	1455	"
339	12 Dicie	Julia Peres, Sagun y otros	1925	División de bienes de Josefa Julia Picher
Año 1873				
20	19 Enero	José Pastor, Conras	81	Dote
273	15 Nov	José Pascual, Amelia	1587	"

1876 = 2

J.

Número de orden del documento protocolado	Lugar y día.	NOMBRES de los otorgantes.	Idem de los testigos instrumentales y de conocimiento.	OBJETO DE LA ESCRITURA
<i>Año 1874.</i>				
<i>103</i>	<i>27 Mayo</i>	<i>Jordá Ortiz, Teresa</i>	<i>571</i>	<i>Dote</i>
<i>Año 1875</i>				
<i>2</i>	<i>2 Enero</i>	<i>Julia y Payá Rosa</i>	<i>5</i>	<i>Dote</i>
<i>28</i>	<i>22 "</i>	<i>Jordá Sempere María</i>	<i>139</i>	<i>"</i>
<i>1876=200</i>	<i>5 Junio</i>	<i>" y Aura</i>	<i>661</i>	<i>División</i>

TURA

Rosa

cienda

da

R. Peris

afa

Letra P.

Número de orden del documento protocolado.	Lugar y día.	NOMBRES DE LOS OTORGANTES.	Idem de los testigos instrumentales y de conocimiento.	OBJETO DE LA ESCRITURA.
<u>Año 1861</u>				
73	31 Diciembre	Panua y Glacer	Maria de la Concepcion 143	Declaracion
<u>Año 1862</u>				
2	2 Enero	Pedro y Botella Doña Josefa, Doña Gracia, Doña Teresa, Doña Maria, D. Agustín, D. José, Doña Camila y Doña Francisca	2	Division de bienes de los conyugues Agustín y Josefa Botella y Doña Francisca.
4	5	Panua y Pastor	Franca 15	Dote
55	11 Marzo	Panua y Carbouell	Doña Rita 126	Division de bienes de D. Luis Carbouell y D. Josefa
65	28	Panua y Santouja	Doña Teresa 155	Division de bienes de D. Camilo Botella y Panua
72	2 Abril	Pedro y Botella	Josefa 219	Dote
76	9	Perez y Serra	Maria 227	D.
129	28 Junio	Pedro y Glacer	Juan 380	Division de bienes de Maria Molina y Panua
		Pedro y Molina	Rosa	
201	2 Octubre	Panua y Gibert	Franca 371	Dote
203	17	Pastor y Abad	Hermenegildo 576	Division de bienes de Mariana Abad y Arminiana
228	23 Noviembre	Perez y Guier	D. Luis 661	Declaracion
		Pastor y Blanes	Proque	D. D.

Número de orden del documento protocolado.	Lugar y día.	NOMBRES DE LOS OTORGANTES.	Idem de los testigos instrumentales y de conocimiento.	OBJETO DE LA ESCRITURA.
248	17	Dibal Perez y Jordá Margarita, Francisco y Antonio	717	División de bienes de D. Tomás Perez y Jordá
Año 1863				
179	21	Septbr. Payá y Pericas Agustina	787	Dotación inestimada
230	18	Novbr. Poblet y Ferrer Doña Isabel	969	id id
Año 1864				
49	5	Marzo Perez Jordá y otros Antonio	215	Dir. de los ^{bienes} de los herederos de Doña M ^{ca} Geráldez y Ferrer
"	"	"	"	"
86	15	Abril Pastor Justo D. José	419	Dotación inestimada
154	1 ^o	Julio Perez Vilaplana José		Dir. de los bienes de
205	1 ^o	Septbr. Pastor Pastor Maria	963	Dotación inestimada
240	20	Octub. Payá Jordá Josefá (y otros)	1171	Dir. de los bienes de
"	"	"	"	Francisco Payá y Pericas Jordá entre sus hijos
243	28	id Payá Jordá Francisca	1205	Dotación inestimada
Año 1865				
36	10	Febrero Perez Planes José	135	Dotación inestimada
41	22	id Payá Chirvent Triguera	159	id id
124	9	Junio Pascual Abad Leonor	583	Dotación inestimada
176	14	Agosto Pastor Cabrera Leonor	493	id id conf. pda
235	12	Octub. Perez Soler D. Salvador	1021	Declaración y obligación
251	3	Novbr. Pedro Molle Teresa	1085	Dotación inestimada
Año 1866				
95	12	Abril Perez Vilaplana Maria	447	Dotación inestimada

Número de del documento protocolado
169
"
246
"
247
248
249
"
219
"
"
"
218
"
"
4
99
124
127
"
142

I.

Número de orden del documento protocolado.	Lugar y día.	NOMBRES DE LOS OTORGANTES.	Idem de los testigos instrumentales y de conocimiento.	OBJETO DE LA ESCRITURA.
169	20 Julio	Paua Cort D ^a Teresa y D. Miguel	765	Division de la herencia de Pitalot Perote
246	6 Dibu	José Casanova Viute	1335	Declaracion de bienes
Año 1867				
4	13 Enero	José Francis Rosa	22	Oste intestinada
27	26 id	Pedro Santana D. Lorenza	89	Declaracion
36	13 Febrero	Pascual Mello D ^a Elena	234	Oste intestinada
239	23 Dibu	Pedro Botella Agustín	1285	Divis de bienes de Pafar
"	"	id Pastor Agustín	"	id Pastor Espino
319	3 Dibu	Doña Emma Rosay Dolores	1623	Division de bienes de Rosa Emma y Olima
"	"	Pascual Dias Tradicinos	"	"
"	"	Doña Mad Rosa	"	"
"	"	Doña Olima Santiago	"	"
"	"	Doña Emma D. Antonio	"	"
318	2 Dibu	Plaza Prades y Antonio, D ^a de los Dolores y Carolina Plaza Lopez	1661	Divis de bienes de Maria y Lopez Fernando
"	"	"	"	"
Año 1868				
4	4 Enero	Doña Teresita Maria	9	Dotada si misma
99	33 Marzo	Pedro Gonzalez D. José	429	id intestinada y resto de capital
124	15 Abril	Pascual Victoria D. Camilo	559	Division de los bienes de los herencias de D. Juan Cauto
124	15 id	id id D. Rafael	559	id y consorte y de su hijo D ^a
"	"	id Cauto D. Camilo, D ^a	"	id del Pilar Cauto
"	"	Maria de los Encarnacion D. Juan	"	"
"	"	id y D ^a Maria Adela	"	"
112	13 Mayo	Pedro Garcia D. Santiago	209	Oste intestinada entrega de herencia y reconocimiento de capital
"	"	"	"	"
"	"	"	"	"

P.

Número de orden del documento protocolado.	Lugar y día.	NOMBRES DE LOS OTORGANTES.	Idem de los testigos instrumentales y de conocimiento.	OBJETO DE LA ESCRITURA.
188	3	Luis Payer Ampere y Rita	1005	División de los bienes de la herencia de Andrés Payer Molle
"	"	"	"	"
339	15	María Payer Leona	1845	Dote inestimada
346	24	id. Payer María	1879	id. id.
Año 1869				
17	24	Guero Peral Alvar Camillo y José	71	División de los bienes de la herencia de Nicolás M.
"	"	"	"	604
22	27	Guero Payer Nicolás Leona	101	Dote inestimada
27	31	id. Peral Andrés Francisco y José	119	Div. de los bienes de la herencia de Peral y Payer
90	3	María Payer Teresita María	209	Dote inestimada
218	17	Julio Beidro y Bastor Juana	1321	Dote inestimada
"	"	Ana Bastor y Beidro	1321	id.
221	17	agosto Berer y Molle María, Vicente, Isidoro y Juana	1333	División de bienes de la herencia de Isidoro Berer y Salber
"	"	"	1333	"
226	21	" Beidro y Payer José	1367	Dote inestimada
"	"	" Beidro y Molle Rosa	1367	id.
259	22	Octubre Berer y Sempere Rafael	1539	Dote inestimada
292	18	Noviembre Berer y Berer Teresa	1699	id.
293	22	id. Berer y Cabrera Angel	1703	id.
293	22	id. Berer y Payer María	1703	id.
Año 1870				
14	21	Guero Peral Francisco Josefa	65	"
59	29	abasco Peral Francisco D. Teresa	461	División de bienes de la herencia de Peral y Payer

Número
orden
del docu
protoco

320
328
6
59
71
"
78
97
180
221
230
25
180
26
48
119
12
17
19

J

Número de orden del documento protocolado.	Lugar y día	NOMBRES de los otorgantes.	Idem de los testigos instrumentales y de conocimiento.	OBJETO DE LA ESCRITURA
320	16	Mbol Pasual Puer Purificacion	1799	Do. de dep. y oblig.
328	23	Pastor Pieg Maria	1771	Dote inestimada
		Pasual Miralles, Josefa	24	
Año 1872				
6	4	Enero Pasual Miralles, Josefa	31	Dote inestimada
59	9	Febrero Pasual Abad, Maria	271	"
71	17	" Perez Gilbert, Josefay otros	315	Division de Salva
"	"	" " " "	"	don Perez Lempere
78	26	" Pedro Abad, Sabina y otros	403	Division de Anto
"	"	" " " "	"	nio Sorda' Blanco
97	25	Marzo Pastor Carbonell, Amalia	515	Dote
"	"	Pieg Cobos, Santiago	"	Disolucion de
180	14	Junio } Perez Girones, Eusebio y otros	1045	sociedad
221	28	Julio } Perez Lempere, Amalia y otros	1299	Division Magall
"	"	Perez Carbonell, Francisco	"	Dote de Gosalben
235	21	Ago } Perez Sorda, Francisco	1417	Donacion por suplico
255	11	Sept } Puya Abad, Josefa	1551	Dote
185	17	Junio Pasual Sorda, Rosa	1069	"
Año 1873				
26	24	Enero Pastor Puya, Diego	123	Dote
45	13	Febrero Perez Perez, Concepcion	215	Dote
119	15	" Pasual, M ^a Encarnacion	231	"
125	9	Mayo Puerto Abad, Donata y otros	739	Division de Jose
"	"	" " " "	"	Estere Leon.
16	14	Novio Pasual Abad, Rafael y otros	1601	Declaracion bienes de
"	"	" " " "	"	Camilo Pasual Bon
240	27	" Maria Julia, Coarista	1673	Dote
23	23	Enero Puya Gilbert, Vicente	109	Division

Letra D.

Número de orden del documento protocolado	Lugar y día.	NOMBRES de los otorgantes.	Idem de los testigos instrumentales y de conocimiento.	OBJETO DE LA ESCRITURA
84	2 Mayo	Pasqual Jacinto D ^a Isabel	611	Division de Autouit
"	"	" " " "	"	Vilaplaua Gisbert
112	2 Junio	Perez Julia Rosa	813	Dote inestimada
122	9 "	Poblep Jereen D ^a Rita	849	" "
		Pasqual Victoria D ^a Camila		
143	16 Julio	D ^a Rosalia D ^a Maria D. Camila	927	Division de Maria Vi-
"	"	" D. Rafael	"	Fria y Abolto
162	9 Agosto	Pla Auiqo D. Eduard D.	1067	Division n ^a de Joa-
"	"	Federico D ^a Carreu	"	quim Pla Auiques
181	29 "	Paya Gisbert Pelbiquel	1477	Dote confesada
		Pastor Aura D. Ana ^{co} , D. Bue-	1327	simi n ^{ca} de Teresa
		uocutura, D. Juan	"	Haer Tempere
257	12 Noviembre	Paya Gisbert Rosa	1663	Dote inestimada
272	22 "	Pasqual Blanes Beresa	1725	" "
Año 1871				
30	22 Enero	Paya Botella D ^a Beresa	167	Dote inestimada
117	19 Abril	" Segura M ^a de la Concepc ^{on}	843	" "
167	7 Junio	Peidte Jorda Rosa	787	" "
183	27 "	Paya Abolto Maria	915	Deslende
"	"	" " Auct ^o	"	"
203	10 Julio	Perez Borouat Beresa	1081	Dote inestimada
228	29 "	Paya Vilaplaua Rita	1209	Di ^o n ^a de Autouit
"	"	" y Paya Rosa	"	Pasqual Gosalber
234	3 Agosto	Pastor Matabais D. Saturnino	1253	Dote inestimada
"	"	Pastor Paya M ^a de los Dolores	"	" "
308	26 Sepbre	Pla Auiqo Carreu	1635	" "
313	9 Nbre	Pasqual Perez Purificacion	1675	D ^o n ^a de Jefe Vila-
"	"	" " " "	"	plaua Abolto

F.

Número de orden del documento protocolado.	Lugar y día.	NOMBRES DE LOS OTORGANTES.	Idem de los testigos instrumentales y de conocimiento.	OBJETO DE LA ESCRITURA.
Año 1874.				
38	8 Enero	Perera Lober, Jose	129	Division h ^a .
43	11 "	Paya Miro, Josefa	201	Dote
92	13 Mayo	Perera Loida, Franco	477	Division h ^a
152	1 ^o Mayo	Paya Pasual, Rafael	739	" "
228	10 Julio	Reidera Botella, Maria	1147	Dote
"	"	Paya Vidal, Paulino	"	"
364	18 Agosto	Perera Paya, Nadal	1677	Division h ^a
395	3 Dicie	Paya Abaya, Consuelo	1915	Dote
170	15 Mayo	Perera Monzonat, Rosa	821	" y cuenta
270	21 Agosto	Perera e hijos, Salvadora	1297	Division sociedad
Año 1875				
18	15 Enero	Paya Boronat y otro Jomas	57	Declaracion
"	"	" Molto y Indro	"	"
59	5 Febrero	" y Peig Maria	223	Dote
246	15 Mayo	" y Perera Concepcion	915	"
277	5 Junio	" y Jordá Margarita	1019	Division
459	30 Octubre	Pasual y Boronat Santiago	1767	Decl ^{on} de bienes de
Año 1876				
10	13 Enero	Pasual y Company Maria	25	Dote
73	23 Febrero	Pastor y Just Rosa	209	Division
187	26 Mayo	Paya y Fiquerola Ramona	817	Dote
282	6 Agosto	Pedro y Mengual Miguel	1229	"
284	8 "	Paya y Domenech Jose	1245	Declaracion de bienes
306	22 "	Pastor y Jordá Francisco	1231	Division " "
323	4 Septiembre	Pastor y Miro Ysabel	1457	Dote
351	26 "	Perera y Olina Cármen	1561	"

B.

Número de orden del documento protocolado.	Lugar y día	NOMBRES de los otorgantes.	Idem de los testigos instrumentales y de conocimiento.	OBJETO DE LA ESCRITURA
242	10 Septiembre	Ripoll y Mira José	1449	Dote inestimada
"	" id	Ripoll Lavalle Maria	"	id
Año 1870				
212	4 Octubre	Pedaura Valor, D. Antonio, D. Mariano, D. Salvador, D ^a Francisca, D ^a Rita, D ^a Isabel y D ^a Cristina	1395	Division h ^{ca} de D. Antonio Pedaura y Alcad.
Octo 1871				
8	10 Enero	Reig Oliva Teresa	31	Dote inestimada
Año 1872.				
154	13 Mayo	Pedaura Abad, Francisco	825	Declaracion bienes de Lorenzo Pedaura Abad
176	9 Junio	Ripoll Company, Ana Maria y otros	1009	Division Josefa Company Bonell
328	29 Agosto	Reig Loda, Josefa	1885	Dote
Año 1873.				
174	9 Junio	Paranal Loda, Rosa y otros	971	Division de Fran ^{ca} Pastor Loda
248	22 Octubre	Reig Feidro, Maria	1459	Division de Fran ^{ca} Gilbert Flores
Año 1874.				
162	9 Mayo	Reig Espi, Concepcion	787	Dote

Número orden del documento protocolado
58
59
458

R.

Número de orden del documento protocolado	Lugar y día.	NOMBRES de los otorgantes.	Idem de los testigos instrumentales y de conocimiento.	OBJETO DE LA ESCRITURA
		Año 1875		
58	1 Febrero	Beig Loreus	Maria	219 Dote
Beig Berenguer y Gerera				
59	5 Febrero	Beig Berenguer	Gerera	223 Dote
458 30	Septbr.	" y Loreus	Rita	1760 "

da

el solo

apue

la

Libro. 5.

Año 1862.

34	12	Febr	Sals (de) y Perira D. José	341	Declaracion
119	6	Junio	Segura y Domenech Vicenta	359	Dote
171	8	Sept.	Sauchis y Comas Juan D ^{to}	515	Dote conferada
189	26	D.	Seuser y Colomer Euilia	546	Dote
229	25	Novre.	Seuser y Peris Isabel	663	Dote
234	20	Dicre	Satorre y Vilaplana Dou	809	Division de bienes de
D	D	D	Juan y otros		Fran ^{ca} Parual Seuser

Año 1863

5	5	Enero	Santouja y Mayra D ^{ca} Camila	9	Dote investimada
"	"	id	Santouja y Santouja D ^{ca} Irene	"	id id
23	29	id	Santouja y Vilaplana Fran ^{ca}	63	id id

Año 1864

71	22	Marzo	Saura Mataix D. Felipe	369	Dote investimada
71	22	id	Saura y Vilaplana Luceadia	369	id id
216	25	Febr	Sauchis Espasa Antonio	1014	Dir ⁿ de los bienes de
"	"	"	"	"	Laquina Valca Vilapla
"	"	"	"	"	una uita su esposa hija
216	2	Octubre	Santouja Segura Rita	1035	Dote investimada

Año 1865

50	13	Marzo	Santouja Gisbert José	205	Dote investimada
88	3	Febr	Sauchis Espasa Antonio		Declaracion y deslinde

Letra J.

88 3

May Sauchis Valor Maria

Declaracion y destiende

Año 1866

149 1º Agosto Segura Garcia Tomás

393 Division de bienes

" " " Segura Demunich Vicente

" de la herencia de

" " " " " " "

" España Garcia Lou-

" " " " " " "

" bre

204 12 Septiembre Sanjuan y Crespo S^a Francisca 789 Dote invertida en el P^o tal

Año 1867

35 20 Enero Sauterija Sempere José, Vicente,

115 Divis^on de los bienes de

" " " } Tomas, Francisca y Teresa

" las herencias de e^l P^o San-

" " " } " " " "

" Juan y Teresa Sempere

147 20 Junio Sella Ricq Teresa, Matilde, Con^{ta}

214 Division de los bienes de

" " " } Espion y Maria

" Sella Sella y Sempere

155 28 jul Silvestre Parnal D^a Dolores

319 Divis^on de bienes de D^a To-

" " " } " " " "

" rreza D^a Goralber y Gistut

199 7 Agosto Sauterija Anaína D^a Camila,

469 Divis^on de bienes de D^a

" " " } jul Mad D. Louro, D.

Teresa Goralber

" " " } Louro

Sauterija

225 15 Diciembre Sella Giroux Josefa

1711 Dote invertida en el

Año 1868

200 16 Junio Sauterija Matias D. Vicente

1063 Declaracion

229 14 Julio Sanjuan Soriano Francisco,

1233 Dote en el P^o tal

" " } jul Sauterija y Parnal

"

L

301	23	Sept	Santoya Gilbert Emma	1879	Dote inestimada
361	10	Dicbe	Sells Puig Maria	1953	id id

Año 1869

19	13	Enero	Satoru Soler Rafael	43	Dote inestimada
101	15	Abril	Serra Francis D. Forge,	463	Divid de bienes de la heren
"	"	"	D. Foré, D. ^a Josefa	"	cia D. Miguel Francisco
"	"	"	"	"	per
122	15	Mayo	Sera Ripoll Blas	619	Dote inestimada y re
"	"	"	"	"	causimintodospital
292	18	Nobre	Santoya Berer M ^a de la Concepc ^o	1699	Dote inestimada
321	25	Dicbe	Sansquera Soler Filomena	1881	id

Año 1870

174	24	Agosto	Sempere y Cardenal Beresa	1141	" "
219	12	Octubre	Sera Blaus Antonia	1447	" "
272	18	"	Abate Abad S. Juan, D ^a Rita y D. Antonio	1459	Division de Juan Gil inter Oliva
273	22	Nobre	Sera Blaus Rosa	1729	Dote inestimada

Año 1871

84	14	Febreo	Sempere Sempere Maria	271	" "
"	"	"	Soler Blaus Maria	279	" "

Año 1872.

J.

22	16	Enero	Sans Parual, Leonor	93	Dote
231	14	Agosto	Satorre Garrigas, Teresa	1393	"
236	22	"	Santonja Perez, Laura	1421	"
244	1 ^o	Setbre	" " "	1479	Donacion mugarias
253	11	Setbre	Santonja Meri, Francisco y otros	1523	Division Laura Meri
			" " "		Sordá
329	29	Noibre	Sempere Santonja, Maria	1889	Dote
331	30	"	Sempere Segura, Rosa	1897	Dote
343	13	Dicie	Sempere Sordá, Maria	1953	"

Año 1873.

2	5	Enero	Sempere Sempere, Antonio	5	Dote.
207	11	Setiembre	Serra Belta, Concepcion	1223	"
293	27	Noviembre	Santonja Llorens, Maria	1683	"
215	19	Setbre	Satorre Candela, Fran ^{co}	1251	Division

Año 1874.

19	17	Enero,	Soler Morand, Soufer	65	Dote condicional
161	9	Mayo	Sans Valor, Emilia	783	Dote
376	24	Noibre	Segura Pastor, Isabel	1743	"
381	27	"	Sempere Sordá, Soufa	1795	"

Año 1875.

156	2	Abril	Santaren y Santacron, Fran ^{co}	607	Dote
			" " Satorre Rosario		
195	20	"	Sempere Vilaplana, Rosalia	789	"
229	12	Mayo	" " Oliva, Rosa	889	"

Número
orden
del docum
protocol

417
485
489
528
20
125
188

Letra F

5.

Número de orden del documento protocolado	Lugar y día.	NOMBRES de los otorgantes.	Idem de los testigos instrumentales y de conocimiento.	OBJETO DE LA ESCRITURA.
417 21	Septbr.	Sempere y Pericás	M ^a Teresa 1859	División de bienes
485 18	Novbr.	Santiago y Lurbe	Josefa Ramona 1865	" " "
489 19	"	Sempere y Saura	Josefa 1923	Dote
528 29	Dicbr.	Sera y Sempere	Rosa 2229	"
1876				
20 23	Enero	Saura y Perer	José 79	División
135 11	Abril	" " Pascual	Josefa 619	Dote
188 28	Mayo	Sualbe Juan	Francisca 821	"

1 la " } " Uster Et Per

Letra F

Número de orden del documento protocolado	Lugar y día.	NOMBRES de los otorgantes.	Idem de los testigos instrumentales y de conocimiento.	OBJETO DE LA ESCRITURA
Año 1862.				
101	12 Mayo	Concepción Payá Josefa	287	Dote
Año 1865				
160	26 Julio	Enol Moyna Josefa	733	Dote inestimada
Año 1866.				
97	16 Agosto	Enol Carrera D ^a Eugenia	295	División de la herencia de D. Aquasí Valera Domenech
"	"	" " " "	"	
"	"	" " " "	"	
Año 1869				
Año 1870				
24	3 Febrero	Enol Cuall D ^a Concepción	123	Dote inestimada
52	23 Marzo	Enol Sempere D. Mariano D.	259	División bienes de D ^a Teresa Sempere y fraire
"	"	Vicente D ^a Maria D ^a Leonor		
"	"	D. Casilio D. José D. Simón		
55	26	Enol y Sempere D. Mariano y Pro	435	Disolución de Sociedad
Año 1871				
28	21 Enero	Enol Juan Santiago	109	D ^a M ^a J ^a Juan Juri
160	3 Junio	Enol Catalá D. Rafael	731	" ad Gregorio Enol y Catalá
"	"	Mataix " "		
"	"	Carboull D ^a Carmen y D ^a Concepción		
359	31 Dbral	Enol Payá Ramon	1915	D ^a M ^a de José Ba-
"	"	" " "	"	Uster Estere

anias
eclluso

JRA.

Número de orden del documento protocolado.	Lugar y día	NOMBRES de los otorgantes.	Idem de los testigos instrumentales y de conocimiento.	OBJETO DE LA ESCRITURA
<i>Año 1872.</i>				
25	18 Enero	Cerol Carbonell,	105	Dote
27	24 Enero	Cerol Compañer,	113	División herencia de
"	"	"	"	Mania Gosalben Miro
237	23 Agosto	Cerol Canto, M ^{ca} Comuelo y otros	1425	División de Juan
"	"	"	"	Mora Paduan
<i>Año 1873.</i>				
34	1º Febrero	Coma Matau,	159	Dote
116	19 Abril	Coma Garcia, Mania y otros	815	División bienes de
"	"	"	"	D. Blas Motta,

Número orden del documento protocolado
102
108
"
"
174
261
81
178
195
86
90
"
"
36
227
278
"
"

Letra V.

Número de orden del documento protocolado	Lugar y día.	NOMBRES de los otorgantes.	Idem de los testigos instrumentales y de conocimiento.	OBJETO DE LA ESCRITURA
Año 1862.				
102	13 Mayo	Valor y Sanchez Isabel	289	Dote
108	19 "	Valor y Domenech Josè		Division de bienes de
"	"	Valor y Cabrera Josè y Maria	305	Josè Valor y Valor y Maria Valor y Pascual
"	"	Valor y Casa Carlos y Alejandra		
174	8 Sebrie	Verdier y Pina Maria	515	Dote conferida
261	29 Dibre	Valor y Santa Cruz Ma ^{ta} Encarnación	837	Dote
Año 1863				
81	24 Mayo	Vilaplana y Pastor M ^{ta} de la Cruz	237	Dote investida
178	19 Sebrie	Valor y Vicent Maria	783	id id
195	7 Oebre	Valor y Giron Maria	839	id id
Año 1864				
96	15 Abril	Valor Juan Bautista	419	Dote investida
90	20 id	Vilaplana Maullor Luisa y	433	Division de los bienes
"	"	(otros)	"	de la herencia de Sr. La Vilaplana y Maullor
"	"	"	"	"
Año 1865				
36	10 Febrero	Vilaplana Perez Maria	135	Dote investida
227	3 Octubre	Vilaplana Molto Luisa	989	Destrucción de finca urbana
278	29 Oobre	Valor Domenech Miguel	1225	Division de los bienes
"	"	"	"	de la herencia
"	"	"	"	de M ^{ta} Perez y otros
"	"	"	"	ues
Año 1866.				
123	Quero	Vilaplana Torregrosa Ramon	33	Dote investida

2

Número de orden del documento protocolado.	Lugar y día	NOMBRES de los otorgantes.	Idem de los testigos instrumentales y de conocimiento.	OBJETO DE LA ESCRITURA
47	18	Febrero Valle Toda Francisco	181	Division de Fran ^{co} Toda y M ^o Castaner
48	16	Marzo Valor Eros D ^a Clara, D ^a Juana y D. Francisco	295	Division de la herencia de D. Juan Valor y Genuesh
Año 1867				
64	23	Febrero Valor Casa Leonor	204	Dote inestimada
104	14	Noviembre Vila Minalla Adelayda	323	Dote inestimada y recibo de Capital
356	2	Octubre Vives Botella M ^o de la Encarnacion	1287	il il
306	26	Noviembre Valor Vicent D ^a Adalina	1587	il il
Año 1868				
313	8	Octubre Verdú Manuel D ^a Maria	1682	Dote inestimada entre
"	"	"	"	ga de herencia y uso
"	"	"	"	nomiento de capital
Año 1869				
183	12	Julio M ^o Verdú y M ^o D. Agustín	1101	Dote inestimada
194	14	" M ^o Vilaplana y M ^o de los Bilaros	1165	Division de los bienes de
194	14	" Josefa M ^o	"	la herencia de Juan M ^o Vilaplana Baya
277	29	Octubre Valor y Crespo Maria	1819	Dote estimada e inestimada
Año 1870				
83	24	Marzo Victoria M ^o de los Bilaros D. Antonio	381	Division de bienes de
"	4	" D ^a Cecilia y D. Eduardo	"	Antonio Victoria M ^o de los Bilaros
84	2	Mayo Vilaplana Gisbert D. Agustín	611	Division de bienes de Vilaplana Gisbert
210	3	Octubre Vilaplana Gorra D. Angel	1327	Division de bienes de Gorra y Gorra

Número de orden del documento protocolado.
248
119
178
187
"
"
7
52
119
122
"
153
158
172
216
"
94
230
275
"
"

Número de orden del documento protocolado	Lugar y día.	NOMBRES de los otorgantes.	Idem de los testigos instrumentales y de conocimiento.	OBJETO DE LA ESCRITURA
248	31 Octubre	Verdeño M ^o D ^a Trinidad, D. Gigilstein y D ^a Rita.	1885	Divisione de Ragu Verdeño Laguna
Año 1871				
119	21 Abril	Vilaplana Gisbert Pauca	851	Dote investida
178	14 Junio	Valor Blancaes Cuet	849	D ^a M ^a de M ^a Valor Blancaes
187	4 Julio	Victoria Molto M ^a de la Concepción	931	" " " " Molto
"	"	D. Juan		Gosalbes
"	"	Victoria Beralles D. José		" " " "
"	"	D ^a M ^a del Consuelo, D. Cuet		" " " "
"	"	D ^a Emilia y D. Eduardo	"	" " " "
Año 1873				
7	12 Enero	Victoria Reig, Maria	25	Dote
52	18 Febrero	Vano Sorda, Rita	241	"
119	21 Abril	Valor Paya, Carmen	619	"
122	26 "	Victoria Molto, M ^a Concepción y otros	631	Divisione bienes de Juan Pastor Sorda
"	"	" " "	"	"
153	22 Mayo	Vidal Oroso, M ^a Rosa		Dote
158	27 "	Valls Perez, Francisca	887	"
172	8 Junio	Valor Paya, Maria	963	"
216	21 Setbre	Vano Blanco, Juan	1277	Divisione
Año 1874				
94	15 Marzo	Vilaplana Maria, Antonio	523	Divisione 1 ^a
230	13 Octubre	Verdeño, M ^a Concepcion	1511	Dote
275	23 Agosto	Victoria Mataix, Francisca	1739	"
Año 1875				
"	1 Julio	Vicent y Valls José	1200	"
"	17 Nobre	Valls Dominguer José	1937	"

19

Número de orden del documento protocolado.	Lugar y día	NOMBRES de los otorgantes.	Idem de los testigos instrumentales y de conocimiento.	OBJETO DE LA ESCRITURA
<i>Año 1876</i>				
47	9 Febrero	Vilaplana Vilaplana	Francisca	211 Declaración
119	27 Marzo	" y Albers	Genoveva	497 División
197	3 Junio	Vila y Miralles	Francisca	852 Dote
240	30 "	Valor y Domenech	Miguel	1071 División
226	17 Septiembre	Valls y Vilaplana	Antonia	1499 Dote

Número de orden del documento protocolado.	
247	A
313	
"	"
"	"
192	
"	"
234	

Letra M

Letra F

Número de orden del documento protocolado	Lugar y día.	NOMBRES de los otorgantes.	Idem de los testigos instrumentales y de conocimiento.	OBJETO DE LA ESCRITURA
		Año 1870		
247	4	Simón Arangoa Menor Fran ^{ca}	1627	Dote instituida
		Año 1871		
313	9	Vilaplana Pasual Francisco,	1678	Don ^{na} de Felice Vilaplana Abad
"	"	Antonio, Salvador, Maria del		
"	"	Patrocinio y Rafael		
		Año 1873.		
192	27	Junio Torraquino Romero, Juan ^{ca} y otros	1129	Division de Lorenzo Torraquino Romero
"	"	" " " " " "	"	"

239 24 Ebr. Maria y Paja Maria 845 Dote ^{Tras el cura y Pastor}

Año 1863

Diebolt y Valor Elisa 594 Dote instituida
Diebolt y Valor Sada Ante 679 Declaracion

Letra. M

Número de orden del documento protocolado.	Lugar y día.	NOMBRES DE LOS OTORGANTES.	Idem de los testigos instrumentales y de conocimiento.	OBJETO DE LA ESCRITURA.
--	--------------	----------------------------	--	-------------------------

Año 1861

41	21 Nobre.	Mataix de Molle José	81	Declaracion
----	-----------	----------------------	----	-------------

Año 1862.

6	8 Enero	Miró y Chisbert Pita	19	Dote
35	11 Mayo	Miralles y Pansa D ^a Elena, D ^a Maria, D ^a Josefa y D ^a Pita	126	Division de bienes de D. Luis Miralles y Pansa
130	29 Junio	Miralles y Mataix Maria	390	Dote con fecho
		Mataix y Climent D ^a Enriqueta, D. Cristobal y D. Jose		Division de bienes de D. Jose Mataix de
145	22 Julio	Mataix y Perez D. Sergio y D ^a Carolina	421	Molle y D ^a Isabel
		Mataix y Guin D ^a Dolores D ^a Ana M ^a		Guin y Galbis
183	19 Setbre	Molle y Miró D ^a Isabel	331	Dote
189	26 D.	Miralles y Pedro Pansa	546	Dona ⁿ propia
197	21 Nobre	Miralles y Lora Margarita	649	Division de bienes de Pansa Ana y Pastor
259	24 Dibre	Maria y Paja Maria	845	Dote

Año 1863

		Molle y Valor Elisa	594	Dote inestruada
		Molle y Lora Ana	649	Declaracion

M.

Número de orden del documento protocolado.	Lugar y día.	NOMBRES DE LOS OTORGANTES.	Idem de los testigos instrumentales y de conocimiento.	OBJETO DE LA ESCRITURA.
Año 1864				
15	18	Euro Minales Garcia Rafael	43	Division de bienes de la herencia de P. F. Ripoll gallegos
"	"	"	"	"
21	27	id Minia Vilaplana José	83	Division de los bienes de la herencia de D. Teofila Minia
67	20	Marzo Molina Garcia Erasmas	303	Dote investida
67	20	id Molina Valli Maria	303	id id
75	31	id Mora Paduan D. Juan	383	Declaracion de herencia
76	31	id Molloy Poya D. Joaquin	387	Dote investida y recibo de capitulacion
123	28	Mayo Minia Jordi Antonio	603	Dote investida
123	28	id Minia Gisbert M ^a de los Dolores	603	id id
192	18	Agosto Morales Jordi Rosa y Teresa	907	Div ⁿ de los bienes de Francisco Morales y Martines
202	30	Agosto Minia Perinat Pedro (y otros)	951	Div ⁿ de los bienes de Pedro Minia Pedro
Año 1865				
44	22	Febrero Minia Poya Teresa	159	Dote investida
103	18	Mayo Minia Pastor Francisco	463	Division de los bienes de la herencia de Maria Permat Garcia
"	"	"	"	"
208	15	Septbr Minia Vilaplana Rosa	927	Dote investida
263	10	Novbr Minia Planes Teresa	1131	id
Año 1866				
4	10	Euro Martines Minia Francisco	21	Dote

Número del documento protocolado

116
140
137
194
11
200
11
22
11
275
311
359
35
50
118
134
11
144
174

Ab.

Número de orden del documento protocolado	Lugar y día.	NOMBRES de los otorgantes.	Idem de los testigos instrumentales y de conocimiento.	OBJETO DE LA ESCRITURA
116-18	Abril	Abolto Berenguer Patrocinio	137	Dote inestimada
140-11	Mayo	Abasia Botella Rosa	-613	" "
187-4	Julio	Miralles Llopis D. ^a Alejandra	-931	D. ^a h. ^a Abolto Gualbes
194-8	"	Abarsell Sasala Salvador	1031	Declaracion de bienes de Teresa Sasala
"	"	y Abaria del Pilar		
200-9	"	Aberta y Sans Vicente, José,	1093	D. ^a h. ^a de Teresa Sans Jisbert
"	"	Autau y Abaria		
222-21	"	Abolto Barregrosa José	1188	Declaracion bienes de José Abolto Castañer
"	"	Miralles Federic Agustus en C. N. T.		
275-17	Septbre	Abolto Autoli Abaid	-1473	Dote inestimada
311-3	Novre	Abollor Paya José	-1649	D. ^a h. ^a de Emma Cortes Pico
359-31	Dicre	Abora Abeso Ceferina	1915	" " José Ballester Esteve
38-2		Aboschosa Franca	167	Dote

Año 1872

35	27 Enero	Aboschosa Franca	167	Dote
50	1 Febrero	Abolto Ferrer Rosario	229	"
118	12 Abril	Aball Giner, Candida	611	"
134	21 "	Miralles Colomer, Simón y otros	677	Division de Peta
"	"	"	"	Vicent Lopez
144	5 Julio	Abolto Parual, Santiago y otros	1167	Division de Loure
"	"	"	"	Abolto y Concepcion Parual
144	12 Julio	Miralles Feido, Franca	1479	Donacion inoficiosa
174	17 "	Abastner Abolto, Inesuncion	1569	Declaracion bienes de Sanja Abolto Abolto
"	"	"	"	"
"	"	Autau Giner, Dolores y otros	1793	Declaracion bienes de San ^{ca} Autau Vilaplana y Peta Recor Autau

16

Número de orden del documento protocolado.	Lugar y día	NOMBRES de los otorgantes.	Idem de los testigos instrumentales y de conocimiento.	OBJETO DE LA ESCRITURA
Año 1873.				
74	16 Marzo	Motto Lledó, Conyatos		Division de Luis Gil y Antonia Masin
113	18 Abril	Miralles Farnau, Conyatos	505	Division de Camila Farnau Albors.
160	29 Mayo	Motto Peydro, Milagro	897	Doté
261	4 Novbre	Molla Comas, M ^a Milagro	1543	"
Año 1874.				
67	27 Febrero	Martinez, M ^a Milagro	275	Doté
195	11 Junio	Mas Pajo, Rita	921	Division h ^a
202	17 "	Molla Comas, Leonor	969	Doté
219	28 "	Mulloi Farnau, Juan ^{co}	1109	Division h ^a
243	18 Julio	Miralles Botella, Francisca	1201	Doté
266	17 Agosto	Martorell, M ^a Pilar	1257	"
406	16 Dicie	Mari Benavent, Antonia	1951	Division h ^a
Año 1875				
55	1 Febrero	Miro Gisbert, Maria	201	Doté
191	19 Abril	Muller y Peydro Jerezo	727	Declamacion a la Nac ^o y Div ^o
257	20 Mayo	Miralles Albordi, Rosa	947	Doté
209	2 Julio	Miro y Jorda, Ant ^a en hijo	1147	"
325	14 "	" y Maier, Antonio	1221	Declaracion de herencia
226	21 "	Masardell y Gironis, Esperanza	1277	Doté y recd ^o capital
492	22 Novbre	Motto y Oliva, Rosa	1959	Doté
500	26 "	Maria, Josefa	1967	"
526	11 Dicie	Maria Botella, Rafael	2121	Division
Año 1876				
55	13 Febrero	Masardell Broca, Lázaro	245	Division
171	8 Mayo	Merita y Pau, Joan	755	"

Número de orden del documento protocolado.
7
27
83
"
121
219
"
133
"
"
"
192
"
282

N.º

Número de orden del documento protocolado.	Lugar y día.	NOMBRES DE LOS OTORGANTES.	Idem de los testigos instrumentales y de conocimiento.	OBJETO DE LA ESCRITURA.
7	10 Enero	Montuex Jusepe Juovera	21	Dote investimada
27	29 id	Moris Marti Morica	99	id id Rº capital
85	28 Maras	Miralles Mas Mª de la Concepcion	297	Declaracion de bienes de Maria Pondera epua
"	"	"	"	"
121	26 Mayo	Moris Marti Teresa	602	Dote investimada
219	28 Agosto	Moris Gilbert Josefa	1023	id id
Año 1867				
133	28 Junio	Molto Gonzalez D.º M.º de la Dote	819	Division de los bienes de D.º Josefa Maria Gonzalez Gilbert
"	"	D.º M.º del Milagro, D.º Maria	"	"
"	"	na, D.º Rafael, D.º Miguel, D.º	"	"
"	"	Francisco, D.º Camila, D.º Juana,	"	"
"	"	D.º Leonor, D.º Luis y D.º Juana	"	"
192	7 Agosto	Mataredona Rita D.º Rafael	1069	Divis de bienes de D.ª Juana Gonzalez Sauterija
"	"	"	"	"
232	20 Octubre	Miralles Garcia Rita	1195	Dote investimada
Año 1868				
54	Enero	Mulla Mad D.º Jose	17	Dote y reconocimiento de capital
"	id	Mulla Ferrando Josefa	61	Dote investimada
77	25 Abril	Maret Lorete Josefa	793	Divis de los bienes de la herencia de Vicente Azuar y Moreno
"	"	"	"	"
"	"	"	"	"
24	29 Mayo	Miralles Mopis D.º Camila, D.º	1467	Divis de los bienes de la herencia de D.º Maria Mopis Miralles
"	"	Mª de la Concepcion, D.º Concepcion	1467	"
"	"	"	"	"
"	"	"	"	"
Año 1869				
"	"	Moris Gilbert Rita	994	Dote investimada

Mo.

Número de orden del documento protocolado.	Lugar y día.	NOMBRES DE LOS OTORGANTES.	Idem de los testigos instrumentales y de conocimiento.	OBJETO DE LA ESCRITURA.
131	20 Mayo	Molto y Molto D. Lorenzo, Josefa, Doña Leonor	684	Division de bienes de la herencia de Doña Barina Molto y Gosalber
194	14 Julio	Miralles y Corregosa Juana	1155	Division de los bienes de la herencia de Juan Melaplana y Baya
221	17 Agosto	Molto Gilbert Maria	1333	Division de bienes de la herencia de Isidoro Beres Gosalber
	id	"		Dote inestimada
269	22 Octubre	Martinez y Martinez Basualda a	1589	Dote id
278	31 id	Miralles y Carboull Vicente	1625	Dote id
	id	Miralles y Berenguer Maria		Dote id
298	27 Noviembre	Mira y Meler Joaquin	1727	Declaracion de bienes
315	21 Diciembre	Mira y Boromat Josefa y Pedro	1837	id de bienes a Hda
Año 1870				
53	24 Marzo	Miralles Lopez Doña Alejandra	381	Division de Aut. Victoria y Molto
144	18 Julio	Molto y Esteve Maria y Vicente	967	Division de bienes de Vicente Molto y Esteve
195	16 Setiembre	Mira Gilbert Rosa	1249	Dote inestimada
245	31 Octubre	Mira D. M. de la Soler	1585	Division de bienes de Rosa Mira y Esteve
299	31 Diciembre	Mataix Cabrera Catalina	1847	Dote inestimada
308	31 id	Mataix Santa Dolores	1880	"
11	14 Enero	Molina Ferrando, Mariana	53	"
Año 1871				
3	6 Enero	Mira y Molto Natalia	9	"
46	3 Febrero	Molto Sempere Maria	233	"

203 23
225 19
254 24

38 26
121 9
291 13

202 9
287 27

19 15
213 21

115 19

24 6

7 1

Ll.

Año 1869

203	28	Julio	Guillermo Flores	Josefa	1243	Venta finca urbana
225	19	agosto	Manuel	Perez Antonio	1368	Venta de un mulo
284	24	Setiembre	Ylma	Ignacio en b.N.	1507	" " de finca urbana

Año 1870

38	26	febrero	Placer	José Alberto Federico	197	Venta
121	9	junio	Llodrá	Nadal José	843	" finca urbana y resto
291	13	Dice	Llorens	Martín Francisco	1305	Venta

Año 1871

202	9	Julio	Llorens	García, Salvador	1075	Venta
287	27	Setiembre	Llorens	Martín, Juan	1505	"

Año 1872

19	15	Enero	Placer	Segura, Juan	81	Venta
213	21	Julio	Llorca	Parual, Jose	1249	"

Año 1873

115	19	Abril	Llorens	Miralles, Bartista	541	Venta
-----	----	-------	---------	--------------------	-----	-------

Año 1874

4	Enero	Llorens	Boromat, Francisco	79	Venta
4	Abril	Llorens	Selles, Francisco	613	"
7	Mayo	Llorens	Castro, Aureliano	771	"

Ll.

Año 1869

203	23	Julio	Quijano	Josefa	1243	Venta finca urbana
228	19	Agosto	Manuel	Perez Antonio	1368	Venta de un mulo
284	24	Setiembre	Ylusa	Sotano Ignacio en C.N.	1507	" " de finca urbana

Año 1870

38	26	Febrero	Llaca	Josabbe & Federico	197	Venta
121	9	Junio	Llodra	y Nadal Jose	843	" finca urbana y mest.
291	13	Dice	Llorens	y Martines Francisco	1305	Venta

Año 1871

202	9	Julio	Llorens	Garcia, Salvador	1075	Venta
287	27	Setbre	Llorens	Martines, Juan	1505	"

Año 1872

19	15	Enero	Llaca	Segura, Juan	81	Venta
213	21	Julio	Llorca	Parual, Jose	1249	"

Año 1873

115	19	Abril	Llorens	Miralles, Bartista	841	Venta
-----	----	-------	---------	--------------------	-----	-------

Año 1874

4	Enero	Llorens	Poromat, Francisco	79	Venta
4	Abril	Llorens	Sellas, Francisco	613	"
7	Mayo	Llaca	Castro, Aureliano	771	"

46 3 febrero

Letra L

Año 1863

225 11 Noviembre La Junta Directiva de la } 953 Venta
" " " Sociedad Minera } "

Año 1868

360 10 Dices Galiga Maria Pedro 1957 Venta de puros
360 10 id Galiga Clemente Arturo 1957 id id
29 4 febrero Galiga Maria Pedro 147 finca urbana
249 6 Aboe Laporta y Cort. M^{ca} y gracia 1631 Venta

Año 1872.

200 2 Julio Lucas Mateu, Rafael 1143 Ventas
320 20 Noebre Lillo Amat, Jose 1851 "

Año 1873.

25 23 Enero Linares Baello, Maria y conit 117 Ventas
" " " Linares Moya, Pedro 117 "

Año 1874.

185 26 Mayo Laporta, Fran^{co} y Rafael 871 Venta
" " " Laporta Cort, Camilo " "
224 7 Julio " " Josefa 1137 "
" " " " " Camilo " "

36 31 Enero Linares Baello, Maria y conit

22.

46 3 febrero 6

Letra J.

Año 1862.

140 18 Julio Julia y Blanca Mariana 411 Venta

Año 1863

12 14 Enero Jacar y Gouthi D. Julia 33 Venta de efectos

19 26 il Jordá y Blau Rafael 53 il de finca urbana

132 12 Agosto Javier Albarrá y Pérez D. Fran^{co} 685 il de finca urbana

Año 1864

62 17 Marzo Jordá Albis Fernando 287 Venta de uva

102 7 Mayo Jordá Puiguello D. de el Molino 215 il il

191 16 Agosto Jordá Santouja Vicente 903 il il

Año 1866

24 3 Febrero Jordá Pastor Tomas 125 Venta de finca urbana

83 25 Mayo Jordá Rey Francisco 381 il il il

Año 1867

39 13 Febrero Julia Perez Francisco 367 Venta de finca urbana

108 15 Abril Jordá B... Rosa 537 il il urbana

114 3 Mayo Jordá Pastor Tomas 379 il il il

224 12 Agosto Julia Cabrera Sidro 1233 Venta

Año 1868

36 31 Enero Jordá O... D. Antonio

36	31	Quero	Jorda Oute D. Ramon y D. Jo	159	Venta de f. urbana	179
"	"	"	si Maria	"	il id id	180
40	5	Febrero	Jorda Oute D. Antonio	169	il de maquinaria	181
149	23	Mayo	Jorda Antonia Maria	971	Venta de f. rustica	223
189	3	Junio	Jover Jorda Miguel	1015	il id urbano	229
344	19	Nov	Jura de primera instancia	1865	il id rustica	277
351	2	Dicbr	Julia Cabrera Esidos	1903	il id urbano	58

Año 1869

30	5	Seturo	Jorda Antonia Jose	183	idem idem	110
144	14	Nov	Jorda Juan Vicente	388	" " rustica	166
152	26	Mayo	Jorda Oute D. Miguel	803	" " rustica	219
174	26	Junio	Jura 1ª instancia D. Antº del castillo	989	" " "	22
"	"	"	Juan y Bernardino Vicente	989	" " "	22
175	26	Junio	Jura 1ª instancia D. Jose Antº del castillo	1009	" " "	32
176	26	"	id id id id	1025	" " "	33
179	26	"	" " " "	1053	" " "	34
182	30	"	" " " "	1083	" " urbana	
244	13	Setiembre	Jura 1ª instª D. Antonio del castillo	1487	" " "	
301	2	Dbre	Jover Jorda Miguel	1755	" " "	9
193	14	Nov	Jorda y Jorda Bartolome	1237	" " "	9

Año 1871

		Antº y Jose	479	Venta	2
		Jura Curpo, Rosa	495	"	2
		Jura Francis Juan Bta	627	"	2

J.

179	20	Junio	Suor primera instancia	885	Ventas
180	"	"	" " " " " "	893	"
181	"	"	" " " " " "	901	"
223	21	Julio	Sorda Parual, Cristobal	1191	"
229	29	"	Sulia Congrosa Fernando	1233	"
277	18	Setbre	Sorda Onate, Ramon	1483	"
año 1872.					
58	7	Febrero	Suor primera instancia C. N.	263	"
82	2	Marzo	Soror Brava, Jose	437	"
87	8	"	Sulian Silvestre Joaquín otros C. N.	453	"
110	5	Abril	Sorda Onate, Miguel	379	"
166	22	Mayo	Sulia Guillen, Francisca	887	"
219	27	Julio	Suor de 1ª instancia, C. N.	1275	"
220	27	"	" " " " " "	1287	"
234	6	Agosto	Sulia Parual, Rafael	1363	"
320	20	Novbre	Soror Sorda, Agustine	1881	"
336	12	Dicbre	Sorda Parual, Cristobal	1917	"
340	12	"	Sulia Soror, Francisco	1943	"

Año 1873.

94	31	Marzo	Sorda Gilbert, Juan	439	Ventas
95	31	"	" " " " " "	443	"

Año 1874

203	18	Junio	Suor 1ª instancia	973	Ventas
204	"	"	" " " " " "	997	"
241	17	Julio	Sorda Soror, Juan Carlos	1111	"

J.

346 3 *María Jose Bravo, Antonio* 1865 *Ventas*

187

232

32

14

8

32

41

G.

Letra F

Año 1865

188 24 Agosto Yvona Couso Flores 835 9^{ta} de fea rustica

Año 1866

235 11 Añbe Florra Guier D. Alejandro 1347 9^{ta} de establecimiento

Año 1867

326 16 Dibre Yvona Baldo' Teré 1415 9^{ta} de fea urbana

Año 1869

144 29 Mayo Yvona Guier D. Basual 841 id id rustica

86 4 " " Yvona Ouedani Juan Bautista Año 1870 691 id id urbana

Año 1872

323 22 Noche Yvona Elles, Salvador 1863 Venta

Año 1874

413 21 Dibre Yvona Pastor, Maria 1999 Venta

" " " " " " Miguel " "

328 11 Octubre Yvona Grau, Antonio 1801 "

343 28 " Yvona Comariz, Bartolomé 1887 "

402 11 Dibre Yvona Ribera, Vicente 1939 "

J

14

9

3

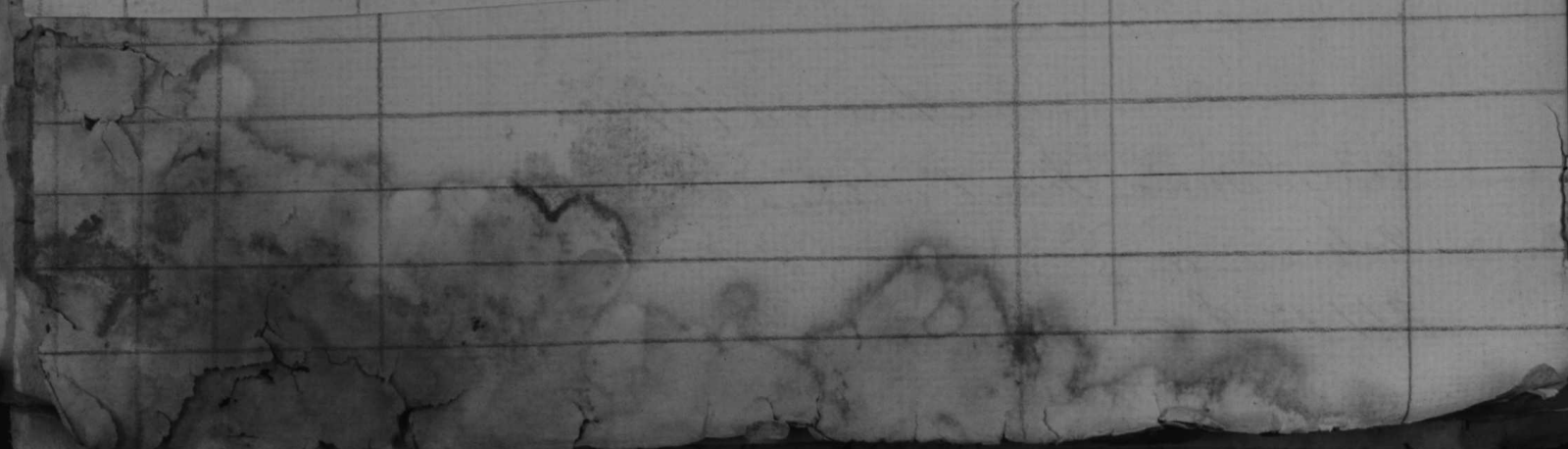

G.

Letra B

Año 1862.

147 26 Julio Herrera y Ordóñez Francisco 445 Venta

Año 1865

96 8 Mayo Hernandez Estevan Enrique 427 Venta de finca rustica

Año 1868

306 7 Octubre Herrera Ordóñez Francisco 1657 Venta de finca rustica

Año 1870

32 10 febrero Hernandez Esteban Domingo 167 Venta

39 23 " Herrera y Ordóñez Francisco 203 "

23 30 Abril " " " 607 "

218 10 Dobre " " " 1441 "

Año 1874.

341 28 Octubre Hernandez Enise, Isabel 1847 Venta

259 8 Julio Giner Martí, Francisco 1257

328 11 Octubre Grau Grau, Antonio 1801 "

343 28 " Gomara, Bartolomé 1557 "

402 11 Dobre Garcia Pibera, Vicente 1939 "

J

25

27

28

29

30

31

32

33

34

35

36

37

38

39

40

41

42

43

44

45

46

47

48

49

50

G.

G.

257	13	Setembre	Gosalbes Antolí, Jose	1557	Venta
276	2	Octubre	Gibert Abad, Manuel	1549	"
281	6	"	Gibert Penquer, M ^{ta} Concepcion	1665	"
285	10	"	Giner Santoria, Nicolás	1683	"
327	28	Novembre	Garcia Queran, Miquel	1879	"

Año 1873.

35	1 ^o	Febrero	Garcia Miró, Silvestre	163	Venta
62	3	Marzo	Garcia Escaló, Jose m. B. N.	279	"
71	11	"	Gibert Fuya, Vicent Juan	309	"
85	23	"	Giner Pla, Jose	409	"
128	1 ^o	Mayo	Gracia Espi, Mariana	699	"
210	14	Setembre	Gadesa Reig, Bautista	1231	"
249	22	Octubre	Gibert Reig, Teresa	1499	"

Año 1874.

57	22	Febrero	Guillem Miró, Jose	243	Venta
97	18	Marzo	Gibert Abad, Elena	551	"
105	29	"	Gracia Trespere, Rafael y Salvador	581	"
259	8	Julio	Giner Martí, Francisco	1257	"
328	11	Octubre	Gran Gran, Antonio	1501	"
343	28	"	Gomarix, Bartolomé	1557	"
402	11	Diciembre	Garcia Ribera, Vicent	1939	"

29

Número de órden
del documento
protocolado

213-1

242-3

269-2

42-4

83-29

130-6

134-7

136-8

144-15

207-15

262-28

312-6

322-17

343-7

348-21

5-4

48-31

86-7

88-8

149-8

17-19

20-20

11-11

21-21

22-22

23-23

24-24

25-25

G.



Número de orden del documento protocolado	Lugar y día	Nombres de los otorgantes	Idem de los testigos instrumentales y de conocimiento	OBJETO DE LA ESCRITURA
213-10	Oebre	Gisbert Pellicer D ^a Mariana	1441	Venta
242-31	"	Gisbert Balbo Maria	1571	"
269-20	Mos	José y Paja José	1713	"
Año 1871.				
42-4	Sebrro	García Santosa, Mariano	219	Venta
83-22	Marzo	González Miró y otros, Guillermo	389	"
120-6	Mayo	Gimeno Motta, Vicente C. S.	595	"
134-7	"	García Pati, Salvador	621	"
136-8	"	Gisbert Farnal, Camilo	633	"
144-15	"	"	667	"
207-15	Julio	Gisbert Tempore, José	1095	"
262-28	Agosto	"	1425	"
312-6	Noviembre	González María, Juan	1671	"
322-17	"	Gisbert Estere, Juan	1745	"
343-7	Diciembre	Gisbert Nunez, Ruperto C. S.	1835	"
348-21	"	Gisbert Reig, Víctor Juan	1857	"
Año 1872.				
5-4	Enero	González Villar, Diego C. S.	15	Venta
48-31	"	García Guirau, Miguel	219	"
86-7	Marzo	Gisbert Mad, Juan	449	"
88-8	"	Guillen Alcina, José	459	"
149-8	Mayo	García Seguí, Joaquín	809	"
150-19	"	Gran Soler, Joaquín	867	"
151-29	"	Guillen Alcina, José	887	"
152-31	Junio	Gimeno Motta, Vicente C. S.	943	"
153-31	"	"	1147	"
154-31	"	García Guirau, Miguel	1249	"

9

Número de orden del documento protocolado	Lugar y día	Nombres de los otorgantes	Idem de los testigos instrumentales y de conocimiento	OBJETO DE LA ESCRITURA
331	2	Dique Gasalber Mutati Miguel	1903	Venta de finca urbana
264	31	id. Guier Plá D. José	1983	id. de finca personal
Año 1869				
8	8	Luis Gilbert Benavent Antonio	27	Venta finca urbana
29	4	José Guier Guier Quintan Mencos	147	" " "
88	1	Abel Gasalber Pascual Eugenio	401	" " "
108	26	" Guier Valo Antonio	508	" " "
112	2	Mayo Gilbert Santonja D. Miguel	861	" " "
149	31	id. Gasalber Vilaplaua por Guier	863	" " justicia
	31	" Gilbert y Pascual D. Antonio	id	" " "
132	2	Junio Gasalber Vilaplaua D. Rafael	883	" " "
169	18	idem Guier Santonja D. Nicolás	949	" " urbana
209	10	Agosto Gasalber María de Guada Teresa D. Vicente	1289	" " justicia
"	"	" " D. Guillermo D. Antonio	id	" " "
210	"	" " " " " "	1291	rubricas y ferros carriles
"	"	" " " " " " " " " " " "	"	" " "
268	19	Octubre Guier Martí D. Juan	1581	finca justicia
282	6	Noche Gasalber Aparicio D. Juan	1643	" " "
289	18	" Guier y Santonja D. Santiago	1679	" " urbana
"	"	" idem idem " Juan	"	" " "
317	22	Dique Guier Martí D. Juan en l. N.	1847	" " justicia
Año 1870				
7	13	Enero Guier Martí D. Francisco	35	Venta
36	23	Febrero Gadesa Compañía Nadal	183	"
50	19	Marzo Guier Plá D. José	247	"
140	13	Junio Gilbert y Pez D. Antonio	911	"
149	20	" Guier y Gasalber D. José	1017	"

Letra G

Año 1861

23 1 Octubre Gorálbez y Velepaula D. Miguel 49 Venta

Año 1862.

29 12 Fiebre Gorálbez y Parnal Maria, 73 Venta

" " " Caudida y Antonio " "

75 7 Abril Guier y Loler Josefa 225 il

94 9 Mayo Garcia y Guirau e Miguel 276 il

110 24 id Gorálbez y Aparici D. Fran^{co} 341 il

121 20 Junio Garcia Guirau e Miguel 361 il

149 30 Julio Guier y Santouja D. Nicolás 448 il

154 5 Agosto Gibert y Gorálbez D. V^{to} Juan 457 il

" " " Gorálbez y Gorálbez D. Lucio " il

178 18 Setbre Garcia Lover Josefa 518 il

179 18 id id id id 522 il

193 30 id Guier y Santouja D. Nicolás 554 il

224 17 Nobre Garcia y Poma e Miguel 641 il

241 4 Dibre Gibert y Gibert D. Rafael 687 il

245 13 id Gorálbez y Aparici D. Fran^{co} 699 il

id id id Gibert y Gibert D. Rafael " "

249 19 Dibre Gibert y Holte' Diego 739 il

Año 1870

Año 1863

Letra G.

46	12	Marzo	Gosalber y Carbouell	Fernando de 1 ^a de la 1 ^a 153	Venta	159
52	26	id	Gibert y Vilaplana	Gregorio 171	id	171
61	11	Abril	Gibert y Carbouell	D. Vicente 199	Venta de finca urbana	189
144	4	Agosto	Garcia y Dominguez	D ^a Rosa 665	Venta	240
195	26	Setiembre	Gosalber y	C. C. N. D. Curato 805	Venta de finca rustica	
200	12	Octubre	Gosalber y	Francisco D. Enrique 855	id id urbana	
200	12	id	Gosalber y	Vilaplana D. Fernando 855	id id id	16
234	29	Noviembre	Garcia y	Lavador D ^a de 1 ^a de 1 ^a 931	id id id	42

Año 1864

13	17	Enero	Gibert	Lorda Miguel 39	Venta de finca	91
46	28	Febrero	Giver	Santouja D. Blas 201	Venta	119
79	4	Abril	Garrido	Olga Bernarda 397	Venta de finca	172
79	4	id	Gosalber	Estana D. Manuel 397	id id	192
101	10	Mayo	Gibert	Molto Lucia 511	id id	240
121	24	id	Gibert	Perez Rita 597	Venta de finca	252
136	10	Julio	Gibert	Carbauell D. Juan 753	Venta de finca	
191	9	Agosto	Gosalber	Serra D. Francisco 857	id id	
234	14	Octubre	Giver	Soler Nadal 1143	id id	90

Año 1865

31	Mayo	Garcia	Guirau D. Miguel 501	Venta de finca urbana	13
36	Julio	Gosalber	Manuel D. Miguel 622	id id id	13
50	Septiembre	Garcia	Alfonso D ^a Teresa 668	id id id	18
140	Noviembre	Gibert	Francisco 761	id de derecha de agua	18

Seta 2

159	26	Julio	Gisbert	Gonzales	D. Juan	422	Venta de finca urbana
159	26	il	Gisbert	Alfonso	D. de la Cruz	423	il il il
175	13	Agosto	Gisbert	Perez	D. Francisco	489	il il rustica
189	24	il	Garcia	Girau	Miguel	839	il il urbana
240	14	Octubre	Gonzales	Francisco	D. Enrique	1043	il il il

Año 1866

16	21	Enero	Garcia	Santoya	Mariano	49	Venta de finca urbana
42	12	Febrero	Gisbert	Verde	Margarita	162	il il il
49	19	il	Gonzales	Lora	D. Antonio	197	il il il
39	20	il	Gisbert	Pascual	D. Esteban	309	il il il
91	7	Abril	Garcia	Santoya	D. Nicolas	429	il il il
119	8	Mayo	Gisbert	Nunes	D. Ruperto	547	il il il
172	31	Julio	Garcia	Santoya	D. Nicolas	813	il il il
192	29	Agosto	Gisbert	Spelta	Diego	949	Venta de derecho de agua
244	28	Octubre	Garcia	Pena	Miguel	1305	il de finca rustica
255	11	Noviembre	Gisbert	Alad	D. Francisco	1247	il de establecimiento

Año 1867

93	24	Enero	Gonzales	Lora	D. Francisco	43	Venta de finca urbana
92	30	Marzo	Gisbert	Nunes	D. Ruperto	459	Venta de finca
104	9	Abril	Gisbert	Lora	D. Lore	519	il de finca rustica
139	30	Junio	Gisbert	Botella	Camilo	895	il il urbana
159	30	il	Gisbert	Lempere	Francisco	893	il il il
184	3	Agosto	Gonzales	Vilaplana	D. Rafael	1035	Venta
184	2	il	Garcia	Santoya	D. Nicolas		

L.

196 11 Agosto Gimera Santonja D. Nicolas 1133 Venta
216 31 il Gimera Abad Rosa 1203 il
232 30 Septor Gran Betella Jose 1267 il
318 7 Dibre Garcia Garcia Francisco 1683 il de feo rustica
318 7 il Garcia Soler Antonio 1683 il il il
320 7 il Gimera Natar D. Angelino 1691 il il urbana
320 7 il il il D. Adrian 1691 il il il

Año 1868

83 9 Marzo Gisbert Peris D. Francisco 349 Venta de feo urbana y rustica
96 22 il Gorallba Aparici D. Francisco 415 il il urbana
103 26 il il il D. il 453 il il rustica
114 8 Abril Gisbert Blanes Rosa 517 il il urbana
114 9 il il il Salvador 517 il il il
118 8 il il il Francisco 521 il il il
140 16 Mayo Garcia Gadea Manuel 941 il il rustica
146 21 il Gras Pons Francisco 963 il il il
185 28 il Gisbert Santonja D. Miguel 993 il il urbana
186 12 Junio Gisbert Mos Longuine 999 il il il
212 12 Julio Gisbert Mig Jose 1165 il il il
231 15 il Gran Gisbert Geronimo 1247 il il il
242 12 Septor Gorallba P. D. Antonio 1583 il il urbana y rustica
il Gimera Catala Federico 1583 il il il il
il Gimera Santonja D. Jose 1797 il il il il
1895 il D. Guillermo 1895 il de imaginario y feo

J.

260 4 Agosto Jere Jean, Angelina 1537 Venta

Año 1874

256 8 Agosto Juan Florens, Vicente 1249 Venta

366 18 Agosto Fiol Uchaw, Francisco 1707 "

9

196

216

232

318

318

320

320

83

96

102

117

117

118

141

146

180

180

210

222

144

13

17

137

89

11

14

2

44

87

89

Libra Fr

Año 1861

144 20 Abril Bonvicino y Viracho D. Miguel 87 Venta

Año 1862

137 15 Agosto Sanchez Payá D. Rafael 879 Venta de fincas

Año 1865

145 12 Agosto Ferrer Richard Vicente 489 Venta de finca rustica

Año 1866

134 21 Mayo Ferrandiz Fructu Pascual 387 Venta de finca urbana

898 2 Dique Ferrandiz Vidal José 1329 il il il

Año 1867

110 14 Abril Fran Lorenz Rosa 545 Vta de finca urbana

149 23 Junio Sales Lillo D. Ramon 461 il de finca en Benilloba

Año 1870

2 7 Enero Ferrer Juan D. Cecilio 8 Venta

44 7 Mayo Ferrer Eudela Vicente 223 "

39 11 Mayo Ferrandiz y Vilanova Isidro 708 " de finca rustica

298 16 Dique Frances y Esteve José Pascual 1821 Venta

S!

Año 1871.

42	4	Febrero	Francis Garcia, Santiago	219	Venta
96	31	Marzo	Serrera Blanes, Jose	449	"
195	8	Julio	Serrando Perez, Serrando	1037	"
300	18	Octubre	" " " "	1597	"
333	29	Noviembre	Serrera Agullo, Francisco	1792	"
334	29	"	Serra Grau, Jose	1797	"
"	"	"	Serrera Agullo, Francisco	"	"
335	"	"	Serrera Agullo, Francisco	1801	"
346	17	Diciembre	Serra Agullo, Jose	1847	"

Año 1872.

39	29	Enero	Francis Segura, Inés	181	Venta
104	2	Abril	Serrandix Reia, Vicenty	841	"
276	2	Octubre	Serra Grau, Tomas	1649	"
318	18	Noviembre	Serrando Perez, Serrando	1843	"
319	19	"	" " " "	1847	"

Año 1873.

24	23	Enero	Serrandis Alfonso, Francisco	113	Venta
115	19	Abril	Serrandis Vidal, Jose y Vicente	541	"
147	14	Mayo	Serra Llours, Vicente	839	"
145	16	"	" " " "	999	"
				1070	de unafumano giplo

1868

82	9	Almaza Capino	Satone Rafael	345	Ventas
294	14	Capino	Satone Mariano	1389	id
191	7		Estere	1218	id

42

96

195

300

333

334

335

346

39

104

276

318

319

Año 1873.

24 23 Enero Serrandis Alfonso, Sanisco 113 Venta

115 19 Abril Serrandis Vidal, Son y Venta 541 "

147 14 Mayo Juan Llorca, Viñedo 839 "

145 16 Julio Juan Llorca, Viñedo 999

~~145 16 Julio Juan Llorca, Viñedo 999~~

Año 1861

23 23 Setbre Espinos y Espinos D. Cristobal 48 Venta

Año 1862

14 13 Enero Espinos y Espinos D. Cristobal 33 Venta

Año 1864

36 15 Febrero Egea Sempere Juan 167 Venta de finca

Año 1865

65 4 Abril Espi Pic' Antonio 303 Vta de finca urbana
156 21 Julio Espinos Latore Rafael 405 id id id

Año 1866

29 9 Febrero Estere Botella Elena 145 Venta de finca urbana

Año 1867

91 30 Marzo Espi Coloma Francisco 453 Vta de finca urbana

Año 1868

82 9 Marzo Espinos Latore Rafael 345 Venta de finca
294 14 Setbre Espi Latore Mariano 1389 id
191 7 a Estere y Molto Juan 1215

E.

Año 1871.

133	7 Mayo	Espinós de los Rios, Eugenio	615	Venta.
292	9 Setiembre	Espinós de los Rios, Camilo	1569	"

Año 1872.

9	8 Enero	Espinós de los Rios, Semaldagotras	41	Venta
80	8 Setiembre	Espinós de los Rios, Camilo	255	"
162	24 Mayo	" " "	875	"

Año 1873.

50	15 Setiembre	Espinós de los Rios, Hernandón, Eugenio	235	Venta
274	16 Agosto	Espinós de los Rios, Santa María y Antonio	1591	"
320	24 Diciembre	Espinós de los Rios, Guisabal	1869	"

Año 1874.

241	17 Julio	Espinós de los Rios, Enrique	1195	Venta
-----	----------	------------------------------	------	-------

115

147

145

39 9

D.

Año 1874

39 9 Febrero Domingo Verdú, Salvador 187 Venta

C.

133

292

9

80

162

50

274

320

241

115

147

145

147

120

200

360

284

40

48

29

30

Letra D

Año 1863

177 19 Setiembre Domènch y Ripoll Tomás 779 Venta de finca urbana

Año 1864

120 23 Mayo Duvalde Constante D^a Cartón 593 Venta de finca

Año 1865

200 8 Setie Domènch y Poueris Vicente 883 Venta de finca urbana

Año 1868

363 14 Dicie Domènch y Benaben Francisco 1961 Venta de finca urbana

Año 1870

284 4 " Domènch y Jordà Francisco 1773 Venta

Año 1871.

40 2 Febrero Domènch Jordà, Vicente 211 Venta

Año 1872.

48 31 Enero Domènch Bou, Bautista 219 Venta

298 27 Octubre Domènch Jordà, Francisco 1733 "

307 3 Noviembre " " " 1773 "

Año 1873.

11 Mayo Gervera, Perem, Juanino 847 Venta

E

D.

Año 1874

39 9 Libros Domènec Verdú, Salvador 187 Venta

Letra. C.

No. 1210

Cuaderno de la
Letra

No

Faint, illegible handwriting, possibly a name or title.

Faint, illegible handwriting, possibly a name or title.

Faint, illegible handwriting, possibly a name or title.

Número de
del docu
protocol

212

212

Letra. C.

Año 1869

Letra D.

Número de orden del documento protocolado.	Lugar y día.	Nombres de los otorgantes.	Idem de los testigos instrumentales y de conocimiento.	OBJETO DE LA ESCRITURA.	
		<i>Año 1866</i>			
<i>212</i>	<i>20</i>	<i>Septbr</i>	<i>Ramon Echeverri Sr. Juan Maria</i>	<i>1027</i>	<i>Notacion de Sociedad</i>
		<i>Año 1874</i>			
<i>213</i>	<i>22</i>	<i>Junio</i>	<i>Darcelo Lopez, Spanina</i>	<i>1081</i>	<i>Notacion contrato</i>

Junio 22 1874

Letter E

1869

[Faint, illegible handwriting in a ledger format, possibly containing names and dates.]

Letter 1

Jan 20

Dear Mother
I received your letter of the 15th and was
glad to hear from you. I am well and hope
these few lines will find you the same.

I have not much news to write at present.

I am sure you will be glad to hear
that I am still in the land of the living.

I have not much news to write at present.

I am sure you will be glad to hear
that I am still in the land of the living.

I have not much news to write at present.

I am sure you will be glad to hear
that I am still in the land of the living.

I have not much news to write at present.

I am sure you will be glad to hear
that I am still in the land of the living.

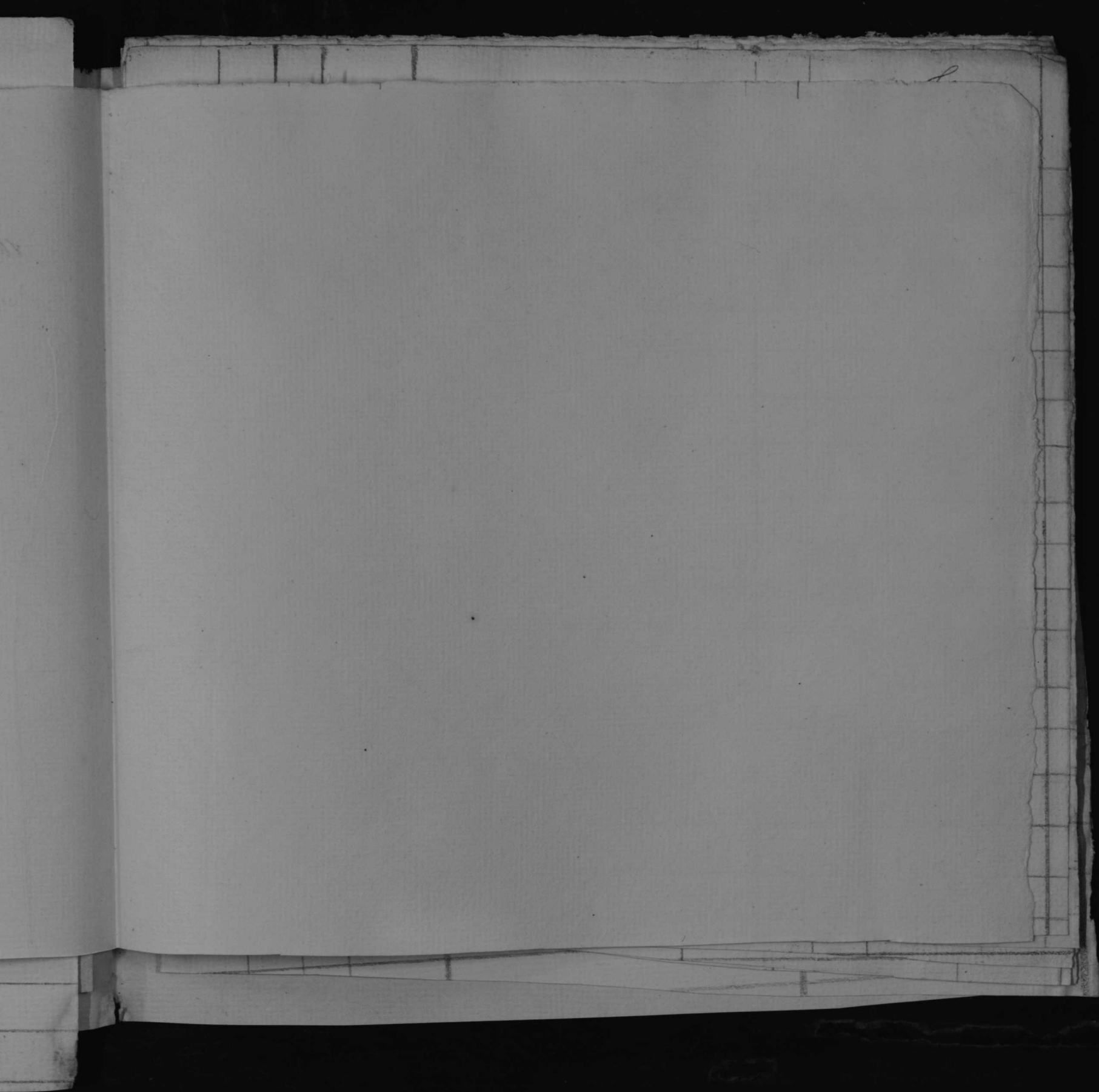

21

21

J.

Año 1874.

213 22 Junio Sanchez Paya, Rafael 1084 Nov^{ca} period antea to

4

9

212

164

88

Letra Q.

Año 1863

9 9 Enero Juan y Crespo José 19 Nomb^o de arbitros
Año 1866.

212 30 Agosto Gilbert Louis D. Francisco 1087 Nomb^o de Sociedad

Año 1870

164 12 Agosto Garcia y Boullor Juan 1101 Nomb^o de arbitros

Año 1874.

32 6 Marzo Gilbert Abad, Manuel y otros 328 Nomb^o de arbitros

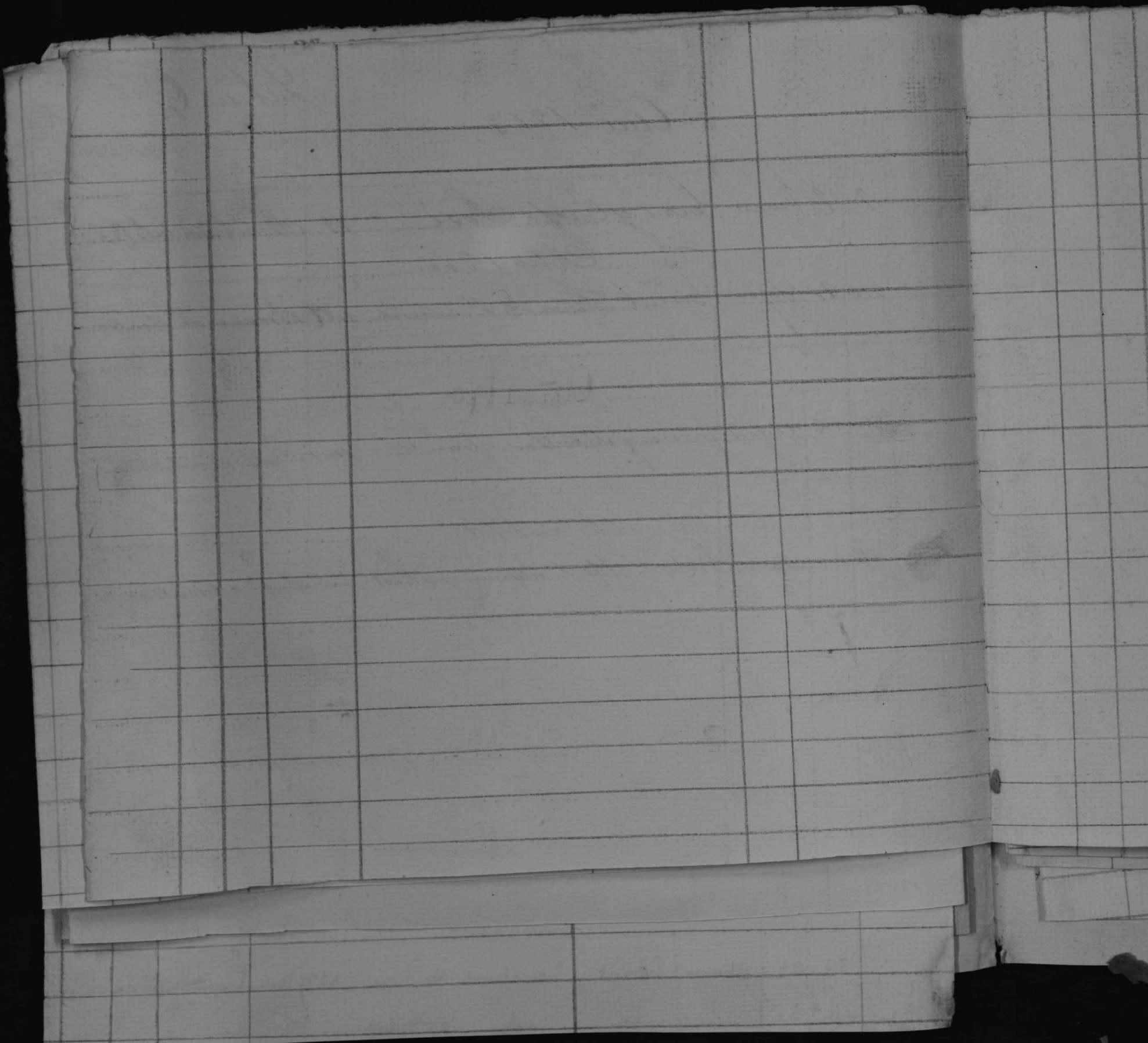







J.P.

Año 1874.

213 22 Junio Navarro Unuch, Gines 1081 Novación contrato

214 1

11 1

199 2

164

Letra. P.

Año 1862

244 10 Dibre Segura y Martí D. Tomás 694 Nombro^{to} de cobradores

Año 1863

11 13 Cuero Lario y Garcia Nieto 294 Nombro^{to} de cobradores

Año 1864

197 24 Agosto Segura y Martí Tomás 931 Nombro^{to} de cobrador

Año 1870

164 12 " Sequiz Saiz D. Jaime 1101 " de arbitadores

1889

1889

1889

1889

1889

1889

1889

1889

1889

244

83

"

212

Petra. P.

Año 1862.

244 10 Dibre Perez y Anacil D. Lora 694 Nombro de cobradores

Año 1865

93 27 Abril Perez Laut Juan Bautista 371 Nombro de cobradores
" " " " " " " " } de contribuciones

Año 1866

212 20 Septre Perez Segui D. Juan Bautista 1029 Nombro de cobradores



Leta V.

Año 1840

35 22 Jenero Valor Valls Camilo y Fran^{co} 179 Nueve avintes cubietos



[Faint handwritten text, likely bleed-through from the reverse side]
1870
Wm. H. ...

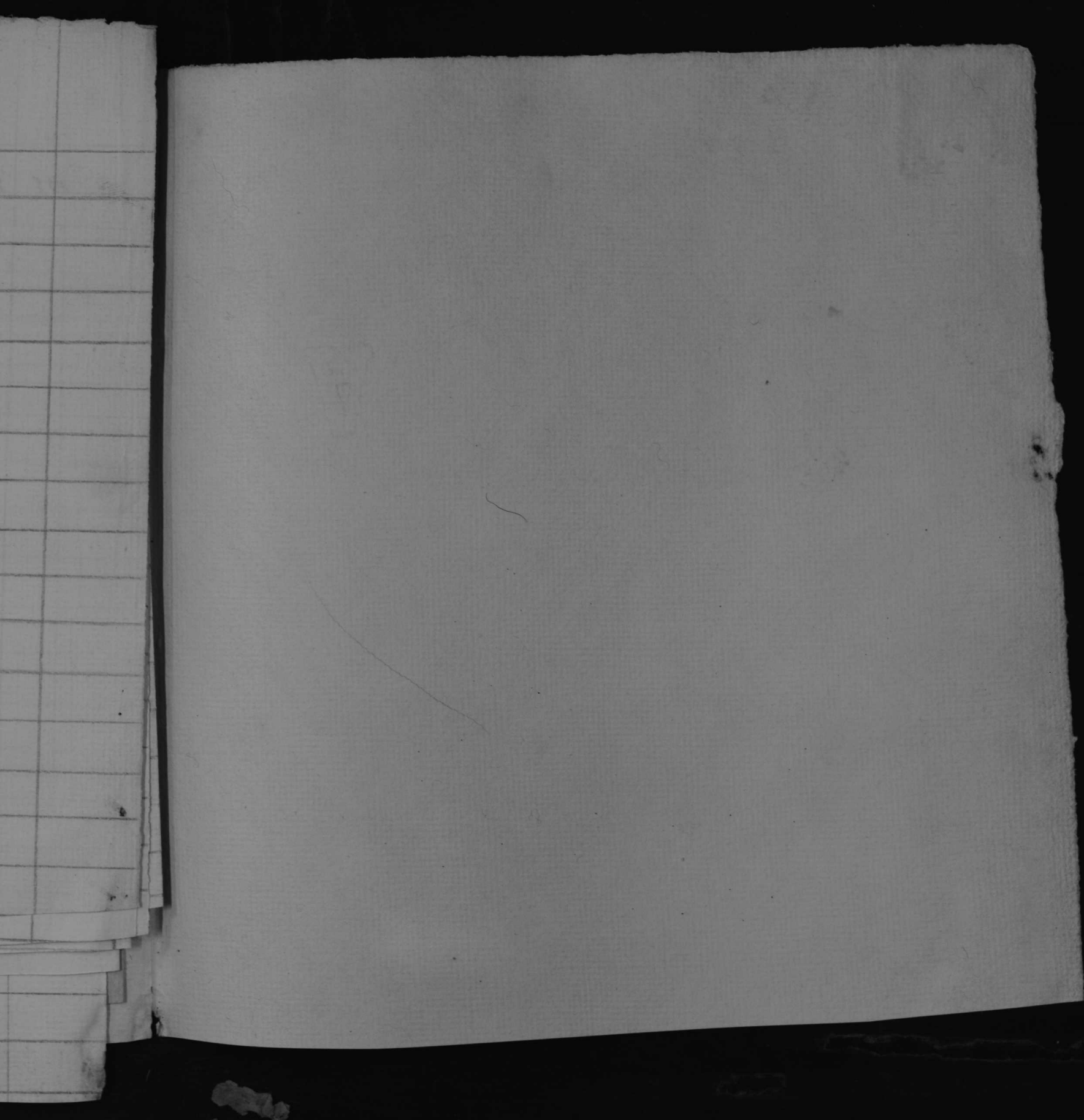

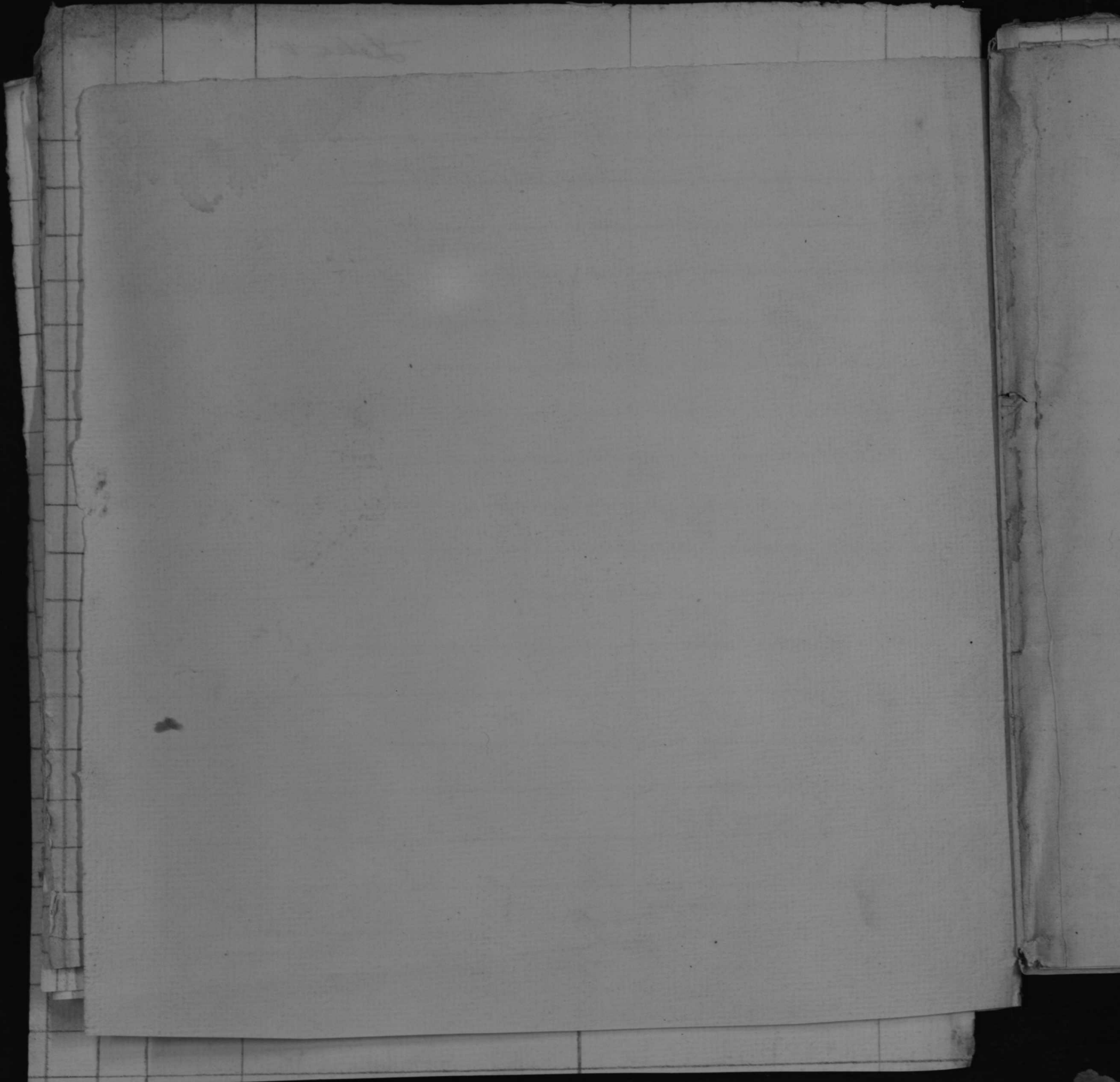

Cuaderno de la letra

L

Letra B
Año 1862.

19 30 Sobre Plauer y Molto D. Auto 539 Liquidación y Carta de pago

Año 1871.

190 6 Julio Botella Hermanos, Miguel 994 Lig^{da} y disolⁿ sociedad



R.



Número de orden del documento protocolado.	Lugar y día.	Nombres de los otorgantes.	Idem de los testigos instrumentales y de conocimiento.	OBJETO DE LA ESCRITURA.
88 21	Marzo	<i>Año 1864</i> <i>Ricardo Hauller Sr. Agueda</i>	<i>127</i>	<i>Signo de clausura de bien en la Hacienda</i>
"	"	"	"	"

Letra  B.

Número de orden del documento protocolado	Lugar y día.	NOMBRES de los otorgantes.	Idem de los testigos instrumentales y de conocimiento.	OBJETO DE LA ESCRITURA.
		Año 1869		
219	25	Octubre	Boblet y Martínez	D. Antonio y 1594
"	"	id	Francisco de Paula	"
				Licencia para casar id id

Letra U.

Número de orden del documento protocolado.	Lugar y día	NOMBRES de los otorgantes.	Idem de los testigos instrumentales y de conocimiento.	OBJETO DE LA ESCRITURA
Año 1869				
208	10 Agosto	Gosalber Miro D. Guillermo,	1241	Liquidacion de Sociedad
"	"	id D. Antonio, D. M ^{ta} Cuentas, D. M ^{ta} Xeresay	"	id id
"	"	id D. Ana	"	id id
Año 1870				
231	30 Abre	Gosalber Gisbert D. Miquel	1757	Licencia para casarse
Año 1871				
196	8 Julio	Garrido Mullor, Blas	1041	Licencia marital

Julio 1863

Letra E.

253 18 Ciénega Espinos (y otros) Don Rafael 10/6/9 Liquidacion de cuentas

Letra D

Año 1862.

195 30 Libre D. Valdey Custaus D. Vicente 339 Liquidación Carta de pago

Letra C



Número de orden del documento protocolado	Lugar y día	Nombres de los otorgantes	Idem de los testigos instrumentales y de conocimiento	OBJETO DE LA ESCRITURA
		<i>Año 1865</i>		
<i>277</i>	<i>25</i>	<i>Moisés Carbó y María Francisca</i>	<i>1223</i>	<i>Liquidación de sucesión y finiquito</i>
"	"	"	"	"
		<i>Año 1866</i>		
<i>62</i>	<i>4</i>	<i>Moisés Colera y Manuel Eade</i>	<i>249</i>	<i>Sumaria para casarse</i>
"	"	<i>id. Colera y Castelló D. Miguel</i>	<i>249</i>	<i>id. id.</i>
		<i>Año 1868</i>		
<i>155</i>	<i>5</i>	<i>Moisés Lanté y Juan D. Fernando</i>	<i>869</i>	<i>Liquidación y casamiento</i>

Cuaderno de la letra ⁴F

Letra B.
Año 1862.

20722 Acta Bonelli y Domínguez Ceresabel Inventaris



C.



Número de orden del documento protocolado.	Lugar y día.	Nombres de los otorgantes.	Idem de los testigos instrumentales y de conocimiento.	OBJETO DE LA ESCRITURA.
		<i>Año 1868</i>		
<i>220</i>	<i>5 Julio</i>	<i>Cortés Faya N^a de los Dolores</i>	<i>1199</i>	<i>Inventario de los bienes</i>
<i>"</i>	<i>"</i>	<i>"</i>	<i>"</i>	<i>recoyentes en la lincia</i>
<i>"</i>	<i>"</i>	<i>"</i>	<i>"</i>	<i>del Parbitero D.</i>
<i>"</i>	<i>"</i>	<i>"</i>	<i>"</i>	<i>Visante Pura Mora</i>
<i>"</i>	<i>"</i>	<i>"</i>	<i>"</i>	<i>les</i>

Año 1862.

Libra S.

207	22	Octre	Segura y Doumech Eduardo	Inventaris
"	"	"	{ y Angeliua }	D

Letra A

Año 1862.

L. 1. 11. Vilaplana Juan B^{ta} 7^{ta} 101 Vista

Guadernio de la letra



Año 1866

Letra A

Año 1862.

43	23	Febro	Marques y Vilaplana	Juan Rita - ⁷ 10	101	Vista
54	11	Marzo	Marques y Vilaplana	Pamona	124	id
70	1	Abril	Marques y Vilaplana	Camila	213	id
148	18	Julio	Aura y Pastor	José	411	id

Año 1863

162	28	Agosto	Amuniaz y Belto	D. Federico	727	Vista de finca urbana.
244	6	Diciembre	Arminiana y Bonnat	Auto -	1017	Vista

Año 1864

78	4	Abril	Aura	Pastor D. José	393	Vista de finca
178	7	Agosto	Abad Garcia	Antonio	847	id id

Año 1865

147	7	Julio	Abad Torda	D. ^a Rita	667	Vista de finca urbana
189	27	Agosto	Francil Cabrera	Rafael	935	id id ^{rustica}

Año 1866

A.

249 28 Octubre Anail Pico Gregorio 1485 1^a de fea urbana
 308 26 Nbre Autoli Pedro Francisco 1601 vil vil rustica

Año 1868

3 3 Enero Abad Jordá D.^a Rita 5 Venta de establecimiento
 10 7 vil Abad Jordá D.^a Rita 41 vil de fea urbana
 13 8 vil Abad Gibert Antonio 33 vil con pacto de retroceso
 14 8 vil vil vil vil 37 vil de fea urbana
 31 28 vil Anail Equina Francisco 137 vil vil rustica
 195 8 Junio Abad Jordá D. Fran^{co} Javier 1045 vil vil vil
 263 19 Agosto vil vil vil vil 1409 vil vil vil
 264 19 vil vil vil vil vil 1413 vil vil vil
 268 24 vil vil vil vil vil 1429 vil vil vil
 285 7 Setbre vil vil vil vil 1554 vil vil vil
 290 9 vil vil vil vil vil 1545 vil vil rustica y urbana
 336 12 Nbre Abad Heutler G. Rigoberto 1823 vil vil urbana
 337 13 vil vil vil vil 1833 vil vil vil
 349 28 vil Anail Moullor D. Rafael 1895 vil de maquinaria y ferru

A.

229 23 Agosto Anail Moullor Rafael en C.N. 1781 Venta finca rustica
 237 1 Octubre Anail Moullor D. Rafael en C.N. 1425 " " "
 322 28 Dibre Autoli Abatais Equanis 1885 " " urbana
 Año 1870

51 21 Nbre Anail Bautista D. Ant^o 281 Venta
 193 14 Dibre Anail y Glacera Abad 1237 vil de fea urbana
 225 15 Dibre Abad Carbonell D.^a Genia 1497 Venta
 267 16 Nbre Anail Moullor Rafael en C.N. 1703 "

Año 1871.

98 2 Abril Anail Ripera Napoleón, Jose 463 Venta
 131 7 Mayo Abad Boronad, Fran^{co} 603 "
 132 7 " " " " 609 "
 133 7 " " " " 615 "
 134 7 " " " " 621 "
 135 " " " " " 627 "
 136 8 " Abad Jordá, Rita 633 "
 138 9 " Abad y Boronad, Fran^{co} 645 "
 163 4 Junio Anail y Haas, Joaquín 779 "
 279 23 Setbre Abad Gibert Fran^{co} 1180 "

S.

243 31 Agosto Anar Yona, Josefa 1475 Venta
 252 6 Setbre Anra Santonja, Antonio 1819 "

Año 1873.

82 24 Mayo Abad Bonnat, Francisco 361 Venta
 " " " Atienza Egida, Jose " "

Año 1874.

27 8 Febrero Abad Moullos, Rigoberto 125 Venta
 97 18 Marzo Aragonés Carratalá, Juan^{ca} 551 "
 178 21 Mayo Abad Bonnat, Juan^{ca} y otro 845 "
 287 5 Setbre Aragonés Aragonés, Cayetano 1375 "
 362 17 Abril Abad Moullos, Rigoberto 1671 "
 386 20 " Abad Verdú, Cayetano 1847 "

Leka B

Año 1861

13	23	Juicio	Botell y Doumenc	6000	
			Botell y Doumenc	francos 10 ^{ta}	23 Venta
61	27	Dicre	Pasy Such	Viente	119 Venta
72	30	D.	Botella y Canto	D. Viente	141 Venta

Año 1862.

46	25	Febro	Botella y Perez	D. Miguel	108 Venta
97	9	Mayo	Botella	Pois Fran ^{ca}	276 id
231	27	Moire	Botella y Pajo	D. Cristobal	667 id
id	id	id	y D. Diego		" "

Año 1863

6	5	Enero	Piete y Blanes	Layme	13 Venta
46	12	Marzo	Botella y Espinos	D. Fernando	153 id
61	11	Abril	Berenguer y Alaraz	Acto	199 Venta de finca rustica
197	23	Setiembre	Barulo	D. Pascual C. N. a	223 Venta de finca rustica

Letra B

109 12 Mayo Blanes Viaplana José 543 Venta de finca
 198 24 Agosto Porti Ferrer D. Camilo 937 il il
 226 3 Octubre Barceló González D. Alejandro 1.063 il il
 229 5 il Barceló Moullor D. Saturnino 1.071 il il

Año 1865

3 9 Enero Blanes Satorre Maria 13 1^{ta} de finca urbana
 3 9 il Blanes Satorre Antonio 13 il il il
 26 25 il Blanes Molto D. Juan 95 il de fincas il
 26 25 il Blanes Molto D. Juan 95 il il il
 67 5 Abril Boronat Glicer D. José 311 il il il
 89 2 Mayo Belda y Ferrer Vicente 299 il il il
 101 15 il Blanes y Satorre Antonio 439 il il il
 101 15 il Barrachina Mora Antonio 439 il il il
 228 4 Octubre Blanes Paja Luisa 993 il il il

Año 1866

35 4 Febrero Blanquer Olcina Marianas 139 Venta de finca urbana
 32 23 Marzo Bravo Benavent Rafael 331 il il urbana
 41 2 Mayo Boronat Paja D. Manuel 335 il il urbana

B.

34 12 Febrero Barceló Moullor D. Saturnino 941 Venta de finca de dentro
 " " " " " " " " judicial
 92 30 Mayo il il il 439 1^{ta} de finca
 101 6 Abril Blanes de Seals D. Leonor 509 il il urbana
 104 9 il Barceló Moullor D. Saturnino 519 il il il
 108 15 il Paja y Blanes Juan 539 il il il
 119 3 Mayo Boronat Blanes Antonio 549 il il il
 164 11 Julio Blanquer Paja Vicente 993 il de finca larga
 174 23 il Boronat Cabrera Miguel 969 il il urbana en aldea
 174 23 il Boronat Matais Maria 969 il il il il
 204 20 Agosto Blanes y Blanes Rita 1159 Venta
 298 18 Noviembre Blanquer Paja Vicente 1359 il de finca urbana
 309 26 il Belda Ferrer Ignacio 1611 il il urbana
 323 10 Dibre Barceló Moullor D. Rafael 1403 il il il
 326 16 il Baldó Arquer Vicente 1418 il il il
 328 14 il Barceló Moullor D. Roque 1421 il il il
 328 14 il il D. José 1421 il il il

Año 1868

168	16	Mayo	Belda Ferré D. Equasio	929	Venta de finca rustica
212	12	Julio	Botella Paya Cristobal	1165	id id urbana
263	19	Agosto	Brenquer Ribera José	1409	id id rustica
266	20	id	Barachina Muller Joaquin	1423	id id id
268	24	id	Belda Ferré D. Equasio	1429	id id id
290	9	Septiembre	Belda Valor Gregorio	1875	id id rustica y urbana
311	7	Octubre	id id id	1681	id id urbana
343	18	Noviembre	Boti Ferrer Camilo	1859	id id id

Año 1869

20	5	Febrero	Baldo Nietan Antonio	183	idem idem
41	14	"	Boromat Paya Manuel	187	Venta finca rustica
144	29	Mayo	Barachina Jordi Blanca	841	id id
178	26	Junio	Barachina Candelera Juan	1047	" "
179	"	"	Brenquer Doñenach Antonio	1053	" "
197	19	Julio	Bonell Alos Vicente	1207	" "
216	14	Agosto	Botella Alcaraz José	1313	" "
229	23	"	Bautó Muller D. José	1381	" "
244	13	Setiembre	Botella Espinos D. Juan	1457	" urbana
261	3	Octubre	Barachina Barachina José	1947	" id rustica

Año 1861

13	23	Junio	Bonell y Doñenach Hermanos	23	Venta
2	2	"	Bonell y Doñenach Juan B ^{to}		
61	27	Diciembre	Bany Such Vicente	119	Venta
72	30	D.	Botella y Canto D. Vicente	141	Venta

Año 1862.

46	25	Febrero	Botella y Perez D. Miguel	108	Venta
97	9	Mayo	Botella Poir Fran ^{co}	276	id
231	27	Noviembre	Botella y Poyá D. Cristobal	667	id
id	id	id	y D. Diego	"	"

Año 1863

6	5	Enero	Piete y Blanes Cayme	13	Venta
46	12	Marzo	Botella y Espinos D. Fernando	133	id
61	11	Abril	Brenquer y Alarcon Abate	199	Venta de finca rustica
194	28	Setiembre	Baruló D. Pascual C. V. a	223	Venta de finca rustica

Letrad B.

56	26	Marzo	Barrachina Reig Jose	447	Venta
139	13	Junio	Botella y Gaya Cristobal	907	" def. ^a urbana
178	28	"	Blauguer y Gaya Vicente	1167	" " "
116	7	Obre	Bonal y Rigol Manuel	1429	" " "
239	30	"	Bou Segui Bautista	1589	Venta
246	3	Novre	Botella Perea Jose	1619	"
304	23	Dibre	Botella y Espinos D Miguel	1871	"

Año 1871.

92	19	Enero	Boie Gosalber, Maria	89	Venta
40	2	Febrero	Dane Sordi, Jose	211	"
44	5	"	Barrachina Muller, Joaquin	227	"
83	22	Marzo	Planas Moulou, Antonio	389	"
96	31	"	Bellver, Melchor	449	"
98	2	Abril	Perenguer Peydro, Ceusa	463	"
138	9	Mayo	Barcelo Moulou, Rafael	545	"
158	1 ^o	Junio	Borrell Alonso, Vicente	723	"
179	20	"	Briet Molle, Jose	885	"
180	"	"	" " "	893	"
207	"	"	" " "	199	"

B

Año 1872,

4	5 Enero	Botella Ferrer, Miguel	41	Venta
39	29 "	Peregrina Sierra, Antonio	181	"
54	6 Febrero	Borrell Sorda, Casimiro	245	"
68	16 "	Bornat Coust, Jose y Domicio	303	"
72	19 "	Blanes Bernabé, Francisco	387	"
88	8 Marzo	Botella Claver, Jose	459	"
115	11 Abril	Botella Ferrer, Miguel	597	"
140	30 "	Boronat Faya, Jose C. N.	765	"
190	20 Junio	" " " " "	1091	"
197	30 "	Bano Sorda, Jose y otro	1129	"
207	10 Julio	Borrell, Severandín, Francisco	1213	"
243	31 Agosto	Boronat Tules, Antonio	1475	"
254	11 Setbre	Deltra Juan, Enrique	1545	"
262	21 Setbre	Protens Borrllor, Comas	1587	"
304	31 Octubre	Blanes Santonja, Miguel	1763	"
"	"	Boronat Blanes, Antonio	"	"
318	18 Novbre	Blanes Martinez, Jose	1843	"
323	22 "	Parera Maria, Yidro	1863	"
342	13 Dicbre	Paradina Peig, Jose	1949	"

P.B.



Número de orden del documento protocolado	Lugar y día	Nombres de los otorgantes	Idem de los testigos instrumentales y de conocimiento	Valores	OBJETO DE LA ESCRITURA
N.º	Día Mes				
98	1 Abril	Blanes Bernabéu, Joaquina		451	Venta
143	9 Junio	Botella, Teresa, Enrique		467	"
205	9 Julio	Blanquea, Juana, Vicente		1214	"
271	11 Agosto	Blanquea, Digna, Jose		1579	"
274	16 "	Botons, Martines, Jose		1591	"
320	24 Dicie	Berenguer, Gilbert, Pascual		1869	"
Año 1874					
22	21 Enero	Baldo, Vespasiano, Salvador		75	Venta
23	24 "	Borras, Concepciosa, Joaquin		79	"
27	8 Febrero	Borras, Concepciosa, Paulina		125	"
54	22 "	Blanes, Martin, Jose		243	"
110	1.º Abril	Borras, Concepciosa, Angela		597	"
182	26 Mayo	Blanes, Valor, Salvador		863	"
203	18 Junio	Boti, Perez, Camilo		973	"
285	4 Setie	Blanes, Martines, Jose		1371	"
311	22 "	Belloch, Lorenzo, Manuel y otros		1467	"
322	5 Dicie	Borras, Concepciosa, Jose		1479	"
335	22 "	Boti, Perez, Camilo		1528	"
"	"	Beltrán, Benito, Jose		"	"
319	22 "	"		1553	"

Libro C

Año 1861

23 23 Agosto Carbonell y Claus D. Ant^o 45 Venta

Año 1862

14 13 Enero Colamina y Gibert D. Ant^o 33 Venta

121 20 Junio Colomer y Parnal Rafael 361 il

134 5 Julio Codench y Garcia Adelaista 398 il

193 30 Setie Carbonell y Gorallber D^a M^a Dol^a = 532 il

204 18 Oebre Carbonell y Gorallber D. Rafael 592 il

255 21 Dibre Casarmpere y Talord. Jose 833 il

Año 1863

19 26 Enero Cantó y Abad Rafael 53 Venta de finca urbana

113 27 Mayo Colamina y Gibert Ant^o 565 Venta

113 27 id. Casarmpere y Parnal D. Enrique 565 il

146 14 Setiembre Carbonell y Gorallber D^a M^a de los D^{os} = 775 Venta de finca rustica

214 28 Octubre Colos y Pore D^a Chualb^a 909 Venta

219 4 N^o P. de la Peña D. el batias 929 Venta de finca urbana

Letra C

101	12	Mayo	Casasempere Caudela D. Nicolas	511	Venta de finca
109	12	id	Carbanel Pastor Maria	543	id id
112	16	id	Compañy Bonell D. Josefa	561	id id
163	15	Julio	Calatayud Verdú Antonio	793	id id
198	24	Agosto	Carbonell Llacer D. Antonio	937	id id
206	7	Septre	Crosat Sempere D. Toni Ramon	967	id id
206	7	id	Caudela Caudela D. Ricardo	967	id id
233	12	Octubre	Cautó Vives José	1139	id id
234	14	id	Cautó Vives José	1143	id id
265	12	Dibre	Corbi Gisbert D. Vicente	1285	id id

Año 1865

32	7	Febrero	Compañy Ripoll D. Vicente	117	Vta de finca urbana
45	22	id	Carbonell Llacer D. Antonio	173	id id id
61	31	Marzo	Caudela Caudela D. Ricardo	239	id id id
61	31	id	Caudela Caudela D. José	239	id id id
65	4	Abril	Carbonell Gosalber D.ª de los Dolos	303	id id id
67	5	id	Carbonell Llacer D. Antonio	211	id id id
89	2	Mayo	Calatayud Vidal D.ª Felipa	294	id id id
136	21	Agosto	Casasempere Valor D. José	824	id id id
200	5	Septre	Compañy Ripoll Vicente	883	id id rústica

O.

91	7	Abril	Clement Torres D.ª Josefa	429	Venta de finca urbana
114	3	Mayo	Carbonelli Maria D. Vicente	539	id id id
114	5	id	Carbonell Gosalber D. Santiago	539	id id id
138	24	Junio	Camps Llopió Jaime	703	id id rústica
198	29	Agosto	Carbonell Gosalber D.ª de los Dolos	949	Venta de finca de agua
298	4	Octubre	Compañy Ripoll D. Vicente	1084	Venta de finca rústica
299	4	id	Compañy Ripoll D. Vicente	1091	id id id
230	4	id	id id D. id	1095	id id id
264	28	Novre	Castaner Carbonell Custobal	1305	id id urbana
264	28	id	Caudela Verdú Francisco	1305	id id id

Año 1864

23	24	Enero	Caudela Caudela D. José	43	Venta de finca urbana
24	24	id	id id id id	74	id id id
24	24	id	id id id D. Ricardo	74	id id id
45	5	Marzo	Caudela Vilaplana Teresa	334	id id id
45	5	id	Catalá Cerdá José	334	id id id
79	24	id	Carbonelli Maria D. Vicente	445	id id id
110	14	Abril	Cava Mousó Juan Bautista	545	id id id
128	24	Mayo	Caudela Caudela D. José	634	id id id
145	25	Julio	Coderch Castelli D. Miguel	943	Vta de finca urbana de Mayo

C.

307	26	Nov	Cecilia King Vicente	1595	Int de fca ustia				
308	26	il	il	il	il	1601	il	il	il
309	26	il	il	il	il	1611	il	il	urbana
310	26	il	il	il	il	1614	il	il	il
312	29	il	Company Loda 2 ^a Rosa	1625	il de defectos				

Año 1868

22	15	Junio	Carbuel Gualbes 9 ^a No de los Colores	93	Int de fca urbana				
103	26	Marzo	il	il	il	il	il	il	ustia
163	16	Mayo	Cecilia King Vicente	929	il	il	il		
170	16	il	Canto Vives José	941	il	il	il		
219	5	Julio	Canto Paga Maria y Lucia	1191	il	il	urbana		
230	14	il	Carbuel Gualbes 9 ^a No de los Colores	1241	il	il	ustia		
235	11	Agosto	il	il	il	il	il	il	de agua
266	20	il	Canto Vives José	1423	il de fca	ustia			
269	24	il	Constante D. Vicente Duvalde	1425	il	il	urbana		
276	30	il	Candela Garcia Francisco	1519	il	il	il		
276	30	il	Candela Mora Juan	1519	il	il	il		
282	6	Sept	Catalá Cecilia José	1545	il	il	il		
294	14	il	Carbuel Gualbes 9 ^a						



Letra C.

Número de orden del documento protocolado	Lugar y día	Nombres de los otorgantes	Idem de los testigos instrumentales y de conocimiento	OBJETO DE LA ESCRITURA
37	11	Severo Climent Doctor Joaquín	178	Venta finca rústica
126	19	Mayo Carboull foraster Joaquín	667	" " "
197	19	Julio Carboull Carboull Antonio	1207	" " "
254	24	José Cautó Cautó D. Miguel	1507	" " urbana
268	19	Octubre Carboull foraster D ^a de las Dolores	1581	" " rústica
279	1	Noviembre Cautó Carboull Campesino	1679	" " urbana
311	16	Don Cautó y Abad Rafael	1813	" " "
312	"	id id id	1807	" " "
Año 1870				
9-	13	Enero Carboull i Hilario D. Vicente	43	Venta
70	19	Marzo Cebrian Russell D. Vicente	347	"
86	4	Marzo Cortell y Pastor Vicente	691	a de finca urbana
100	17	" Carboull D ^a M ^a de las Dolores	763	" " rústica
121	9	Junio Colominas y Perer D. Pablo	843	" " y urbana
129	13	" Calatayud y Silvestre Matias	907	" " "
149	20	" Catalá y Regui D. Francisco	1017	" " rústica
216	7	Deber Cautó y Abad Rafael	1429	" " urbana
242	31	" Carboull foraster Laura	1571	Venta
251	3	Marzo Cautó Torres José	1637	"
268	20	" Cautó y Blanes Vicente	1709	"



C.

Número de orden del documento protocolado	Lugar y día	Nombres de los otorgantes	Idem de los testigos instrumentales y de conocimiento	OBJETO DE LA ESCRITURA
144	15 Mayo	Carbonell Carbonell, Angel	667	Venta
157	31 "	Cortes Ferrer, Comas	719	"
207	15 Julio	Carbonell Corallier, M ^{ra} Dolores	1095	"
208	" "	" "	1099	"
265	31 Agosto	Carbonell Santamarina, Josefa	1437	"
Año 1872				
34	27 Enero	Companys, Manllo, Granino	163	Venta
110	5 Abril	Candela Candela, Miquel	579	"
142	8 "	Clemente Cabrera, Miguel	587	"
160	19 Mayo	Castelló Viceda, Josefa	867	"
161	20 "	Cabrera Ferrer, Antonio	871	"
"	" "	Cantó Serra, Comas	871	"
172	4 Junio	Castelló Pico, Jose	943	"
200	2 Julio	Colomina Ferrer, Pablo	1143	"
224	6 Agosto	Curran Carraro, Jose	1363	"
238	13 "	Carbonell Glavia, Vicente	1377	"
254	11 Setbre	Cantó Vives, Jose	1545	"
297	27 Octubre	Carbonell Santana, Juan y otros	1729	"
298	27 "	Candela Abad, Francisco	1733	"
340	12 Dicie	Caro Vidal		

C

Número de orden del documento	Lugar y día	NOMBRES de los otorgantes.	Idem de los testigos instrumentales de conocimiento.	Objeto de la escritura
149	17 Mayo	Cano Ivorra, Josefa	847	Venta
275	16 Octubre	Calbo Garcia, Maria y otros	1595	"
"	"	Cardano Cardano, Blas	"	"
300	5 Diciebre	Calabrig Molina, Pedro en C. N.	1703	"
Año 1874.				
8	8 Enero	Cortell Lopez, Bautista	27	Venta
"	"	Cortell Cortell, Bautista	"	"
9	8 "	Cortell Lopez, Bautista	31	"
"	"	Cortell Chapari, Jose	"	"
39	9 Febro	Caranosa Arques, Miguel	187	"
40	"	Carbonell Juan, Teresa	191	"
73	2 Marzo	Carbonell Carbonell, Angel	297	"
153	3 Mayo	Company Jordi, Rosa	755	"
198	14 Junio	Candela Abad, Juan C.	955	"
238	16 Julio	Calbo Altra, Micaela y Micaela	1177	"
275	28 Agosto	Caranempes Valor, Jose	1329	"
"	"	Caranempes Potella, Rafael	"	"
386	3 Octubre	Cebis Pons, Vicente	1847	"
421	20 Diciebre	Carbonell Mello, Andries.	2027	"

Letra Op.

Año 1870

100 17 Mayo Chaper y Saúl D. José

763 Venta def^a mistra



G.



Letra. A.

Contratos de la
letra
A



G.



Letra. A.

Número de orden del documento protocolado	Lugar y día	Nombres de los otorgantes	Idem de los testigos instrumentales y de conocimiento	OBJETO DE LA ESCRITURA
Año 1862.				
34	23 Febro	Quera y Abad D. Fran ^{co}	119	Alquiler
181	22 Setre	Quera y Lordá D. Anselmo y D. Paul	795	id
180	id id	id id id	791	id
Año 1865				
185	20 Agosto	Abad Quera D. Agustín	823	Arrendamiento
Año 1868				
305	6 Octubre	Mos Juan Sebastian	1635	Alquiler
Año 1869				
68	4 Mayo	Quera y Maullon D. José	331	Alquiler
129	20 Mayo	id id id	449	Arrendamiento
Año 1870				
4	7 Juere	Abad Quera D. Agustín	21	id
110	22 Mayo	Abad Mañaredona Rafael	801	id
97	13	Quera y Maullon D. José	767	Alquiler
Año 1872				
140	3 Junio	Quera y Bonnet, Jorge y Domingo	903	Arrendamiento



G.



B.

Número de orden del documento protocolado.	Lugar y día	NOMBRES de los otorgantes.	Idem de los testigos instrumentales y de conocimiento.	OBJETO DE LA ESCRITURA
106	26 Mayo	Berenguer Jisbert P ^d Luis	789	Alquiler, uovacion
Año 1871				
159	30 "	Boromat y Blanca Diego	711	Arrendamiento
235	29 Setbre	" " "	1517	"
296	12 Obre	Beruabeu Senabre Jose	1589	Arrent- (cesion de)
Año 1872.				
64	11 Febrero	Boromat Blanca, Diego	289	Arrendamiento
246	2 Setbre	Boli Vilaplana, Ant ^o y otro	1485	"
233	18 Agosto	Bautine Carbonell, Eugenio y Gonalo	1407	"
Año 1874.				
91	13 Marzo	Botella Perez, Miguel	475	Arrendamiento



G.



C.

Número de orden del documento protocolado	Lugar y día	Nombres de los otorgantes	Idem de los testigos instrumentales y de conocimiento	OBJETO DE LA ESCRITURA
<i>Año 1873.</i>				
86	24 Marzo	Canto Espinos, Juan	413	Arrendamiento
	"	Canto Meda, Juan	"	"
250	23 Octubre	Colomina, Pablo C. N.	1503	"
<i>Año 1874.</i>				
214	22 Junio	Carbonell	M ^a Dolores 1091	Arrendamiento
<i>Año 1875.</i>				
511	1 ^o Diciembre	Castana Miralles, Jose	2003	Alquiler



G.



Número de orden del documento protocolado	Lugar y día	Nombres de los otorgantes	Idem de los testigos instrumentales y de conocimiento	OBJETO DE LA ESCRITURA
---	-------------	---------------------------	---	------------------------

Año 1864

Letra D

6	13	Enero Dama y D. Alejandro	19	Alquiler
---	----	---------------------------	----	----------

Año 1870

100	106	26	Mayo Dama y D. Alejandro	789	Alquiler, novación
-----	-----	----	--------------------------	-----	--------------------



G.



Número de orden del documento protocolado	Lugar y día	Nombres de los otorgantes	Idem de los testigos instrumentales y de conocimiento	OBJETO DE LA ESCRITURA
		Año 1872		

Leora G.



Número de orden del documento protocolado	Lugar y día	NOMBRES de los otorgantes.	Idem de los testigos instrumentales y de conocimiento.	OBJETO DE LA ESCRITURA
Año 1862				
243	8 Dibre	Espinosa y Abad D. Joaquin Espinos Da Adela	692	Alquiler
Año 1865				
178	17 Agosto	Espinosa Satorre D. Rafael	801	Alquiler
Año 1868				
105	30 Marzo	Espinosa Alborn D. José y D. Eugenio	461	Arrendamiento
Año 1871				
332	29 Nbre	Espinosa y Abad D. Juan	1737	Alquiler
79	16 Marzo	Espinosa Espinos, Cristobal	376	Arrendamiento
Año 1873				
67	5 Marzo	Espinosa Espinos, Cristobal	293	Arrendamiento

G.



Número de orden del documento protocolado	Lugar y día	Nombres de los otorgantes	Idem de los testigos instrumentales y de conocimiento	OBIETO DE LA ESCRITURA
		<u>Año 1872</u>		
206	9 Julio	Jimeno Melto	Austrian C.N. 1209	...

Petra F.



Número de orden del documento protocolado	Lugar y día	Nombres de los otorgantes	Idem de los testigos instrumentales y de conocimiento	OBIETO DE LA ESCRITURA
		<u>Año 1861</u>		
15	13 Agosto	Tenollar y Colosimo Maria	27	Aumento de Dote
42	28 Abril	Kanbuena y Viricche D. Mg.	29	Alquiler
+ 16	13 Agosto	Tenollar y Colosimo Maria	28	Alimentos
		<u>Año 1863</u>		
83	27 Mayo	Tanchar y Paya D. Rafael y D. Juan	265	Alquiler
		<u>Año 1864</u>		
61	15 Marzo	Fid y Dehan Lopez	285	Alquiler



G.



Número de orden del documento protocolado	Lugar y día	Nombres de los otorgantes	Idem de los testigos instrumentales y de conocimiento	OBIETO DE LA ESCRITURA
Año 1872				
206	9 Julio	Gimeno Molto, Agustina	C.N. 1209	Arrendamiento
290	10 Octubre	Giner Saja	Miguel 1761	"
Año 1873.				
72	11 Marzo	Gibert Larua	Vuente 319	Arrendamiento
133	7 Mayo	Guillem Lopez	Pariso 735	Arrendamiento
"	"	Gosalber Gibert	Jose C. P.	"
156	26 "	Gosalber Sanchez	Jose C. P. 875	"
Año 1874.				
91	13 Marzo	Graus Vilaplana	Generosa y otros 475	Arrendamiento
251	3 Agosto	Gosalber y Pariso	Francisco 1233	Alquiler

106	10 Mayo	Graus Vilaplana	D. Comas y otros 535	Arrendamiento
177	30 Julio	Giner Santouja	D. Plos 843	Alquiler
203	7 Setiembre	Gosalber y Gosalber	D. Luis 977	Id
Año 1865				
33	7 Febrero	Gonzales Gonzales	D. Luis 125	Alquiler
46	23 id	Giner Santouja	D. Plos 177	Id
150	15 Julio	Gimnal Balucha	D. Pedro 681	Arrendamiento

Letra G



Número de orden del documento protocolado	Lugar y día	Nombres de los otorgantes	Idem de los testigos instrumentales y de conocimiento	OBJETO DE LA ESCRITURA
<u>Año 1861</u>				
11	17	Junio Gosalbez y Molto	Vicente 19	Alquiler
<u>Año 1862</u>				
44	24	Febr. Gosalbez y Vilaplana D. José	104	Arendamiento
36	22	Abril Giber y Peral D. Fran ^{co}	248	D.
<u>Año 1863</u>				
34	23	Febr. Gosalbez y Aparici D. Fran ^{co}	119	Alquiler
39	5	Junio Gosalbez y Giber D. Josefa M ^{ra}	413	id
169	6	Sept. Giber y Nuñez (y otros) D. Joaqu ⁱⁿ	751	Arendamiento
<u>Año 1864</u>				
106	10	Mayo Gross Vilaplana D ^{na} Concepcion	535	Arendamiento
177	30	Julio Giner Santonja D. Pedro	843	Alquiler
208	7	Sept. Gosalbez y Gosalbez D. Luis	977	id
<u>Año 1865</u>				
33	7	Sept. Gaurales Gaurales D. Luis	125	Alquiler
46	23	id Giner Santonja D. José	177	id
150	15	Julio Ginnal Peduche D. Pedro	681	Arendamiento

Letra ^m Ib.



Número de orden del documento protocolado	Lugar y día.	NOMBRES de los otorgantes.	Idem de los testigos instrumentales y de conocimiento.	OBJETO DE LA ESCRITURA
166 7	Junio	año 1871 Hacienda publicad	791	Arrendamiento
151 30	Abril	Año 1874. Gusares Caro, Yabel	731	Arrendamiento

Letra F

Año 1863

89 5 Junio Lorda y Ramon José 413 Alquiler

Año 1864

37 15 ~~Sept~~ ^{Oct} Ceballos Julia y Consegrosa Dña Maria 171 Arrendamiento

Año 1867

122 6 Mayo Lorda Botella D. Antonio 601 Arrendamiento

227 18 Dicie Lorda Pastor Tomas 1.225 id

Año 1870

19 22 Enero Juera de 1^a inst^a Belchor Belver 83 Adjudicacion

Año 1871

287 2 Octubre Juera de 1^a instancia 1525 " de 6^{ta} imp^a de deu^{as}

308 21 " " " " 1617 " " " "

" " " Julian y Silvestre D. José " " " "

Quaderno de la letra

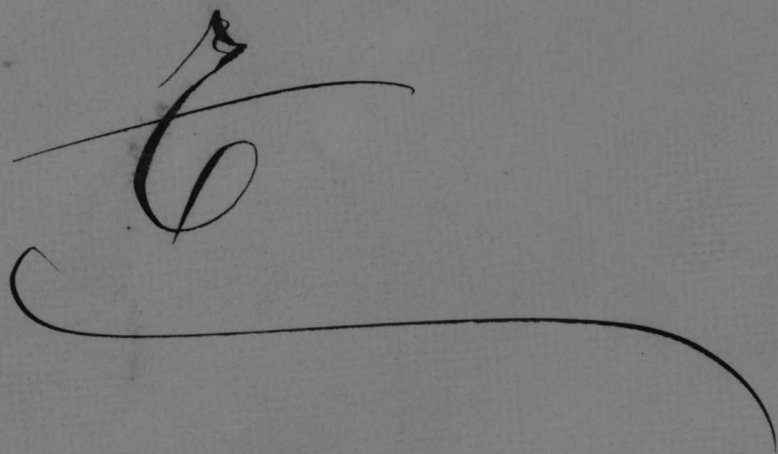



Letra A

Número de orden del documento protocolado	Lugar y día	Nombres de los otorgantes	Idem de los testigos instrumentales y de conocimiento	OBJETO DE LA ESCRITURA
Año 1862				
20 21	Cuenca	Ara y Santouja D. Ante	38	Transacción
Año 1865				
22 11	Octubre	Almudiana Pavia D. Eduardo	1019	Transacción y cesión de derechos

D.

Número de orden del documento protocolado	Lugar y día.	NOMBRES de los otorgantes.	Idem de los testigos instrumentales y de conocimiento.	OBJETO DE LA ESCRITURA
		<i>Año 1873.</i>		
<i>292</i>	<i>27 Norte</i>	<i>Domènec Botí, Maria</i>	<i>1679</i>	<i>Transacción</i>

Letra A

Número de orden del documento protocolado.	Lugar y día.	Nombres de los otorgantes.	Idem de los testigos instrumentales y de conocimientos.	OBJETO DE LA ESCRITURA
		Año 1869		
195 16	Julio	Orcensi y Basoicillo	Fernando 1201	Entrega del legado

ORDEN DE LA SECRETARIA

Registro de los Instrumentos



B.

Número de orden del documento protocolado.	Lugar y día.	Nombres de los otorgantes.	Idem de los testigos instrumentales y de conocimiento.	OBJETO DE LA ESCRITURA.
		<i>Año 1868</i>		
<i>288</i>	<i>8</i>	<i>Sepbe</i>	<i>Pemabur Suabur Teré</i>	<i>1869</i>
		<i>8</i>		<i>España</i>
		<i>Año 1869</i>		
<i>195</i>	<i>16</i>	<i>Julio</i>	<i>Berulloch y Sorano</i>	<i>D. Samuel</i>
			<i>1201</i>	<i>Entrega de legado</i>

1410
Letra P.

Número de orden del documento protocolado	Lugar y día.	Nombres de los otorgantes.	Idem de los testigos instrumentales y de conocimientos.	Folios	OBJETO DE LA ESCRITURA.
1	4 Enero	Año 1871. Pedro Satorre, Juan		1	Testamento
292 26	Montre	Año 1873. Pastor Loidi, Juan C. N.		1679	Escanracion

Año 1865

Letra P.

106 2.º Mayo Pedro Pedro Vicente

499 } Espousales y recono
" } cimiento de poder

106 2.º Mayo Perez Garcia Agustina

499 } Espousales y recono
" } cimiento de poder

" " " " " "

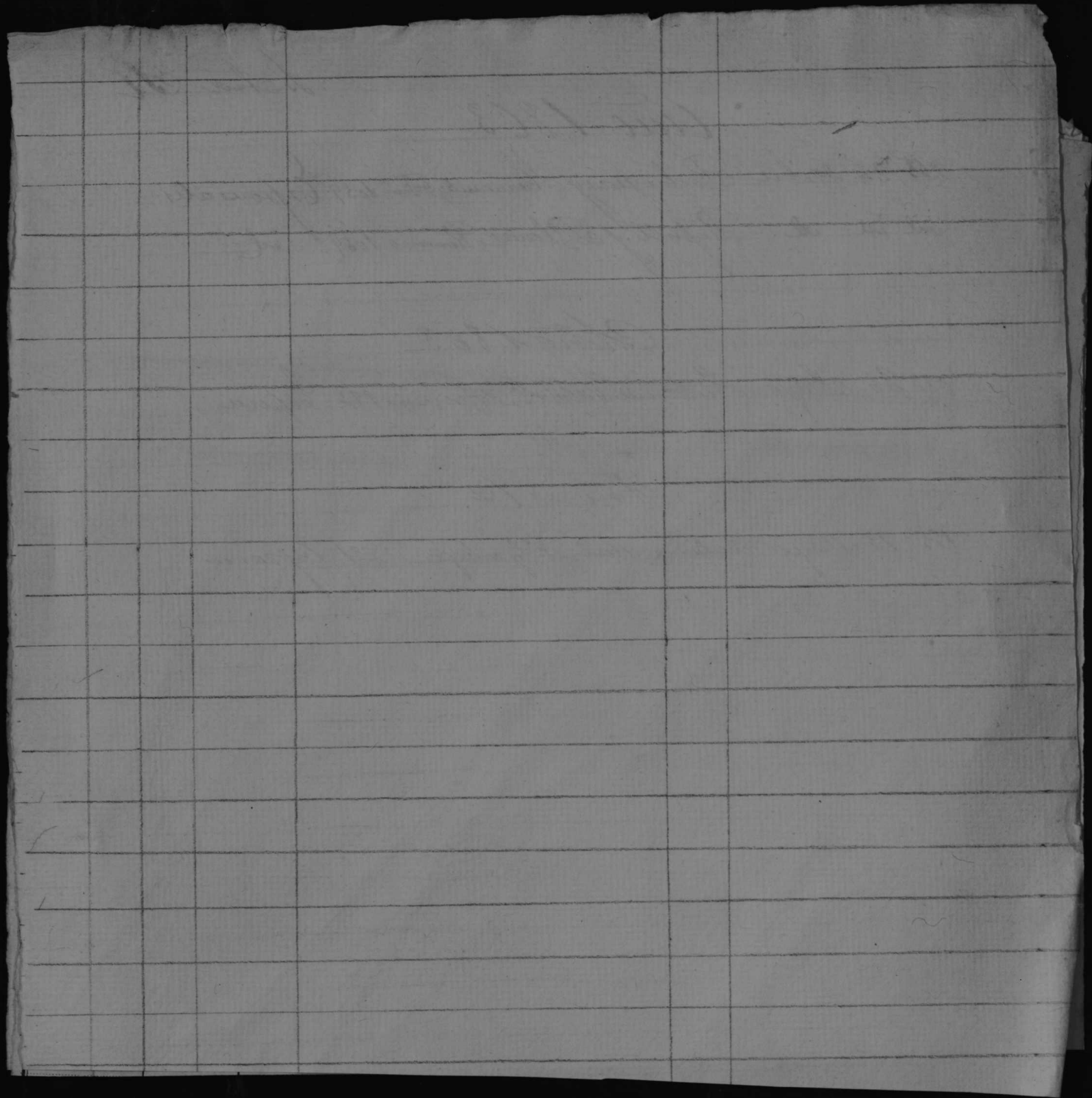

Letra R

Año 1863

233 24 Dibre Rodriguez y Hernandez ^{de Fran^{co}} 1059 Espousales
id id id Pipoll y Blanes Rosario 1059 id

Año 1868

183 26 Mayo Ridaura Val. A. Marcina 985 Espusa

Año 1872.

185 13 Mayo Ridaura Abad, J.^{co} y hijo 831 Esposa

Letra V.

Número de orden del documento protocolado	Lugar y día.	NOMBRES de los otorgantes.	Idem de los testigos instrumentales y de conocimiento.	OBJETO DE LA ESCRITURA.
252	Febrero	Año 1864 Valer Garcia D. José	123	Transacción

Letra E.

Número de orden del documento protocolado.	Lugar y día.	Nombres de los otorgantes.	Idem de los testigos instrumentales y de conocimientos.	OBJETO DE LA ESCRITURA.
12	14 Enero	Año 1871. Carol Tempere, Jose	45	Testamento

Leira P



Número de orden del documento protocolado	Lugar y día.	NOMBRES de los otorgantes.	Idem de los testigos instrumentales y de conocimiento.	OBJETO DE LA ESCRITURA
<i>Año 1862.</i>				
20	21	Cuero Leira y Vilaplana D. Jorge	38	Transacción
"	"	" Leira y Trapes D. José	"	"

39