



ARXIU MUNICIPAL D'ALCOI

TRASLADOS DOMICILIO DE  
INQUILINOS

1930-1932

Signatura: 3634

ES.030092.AMA.003634



003634

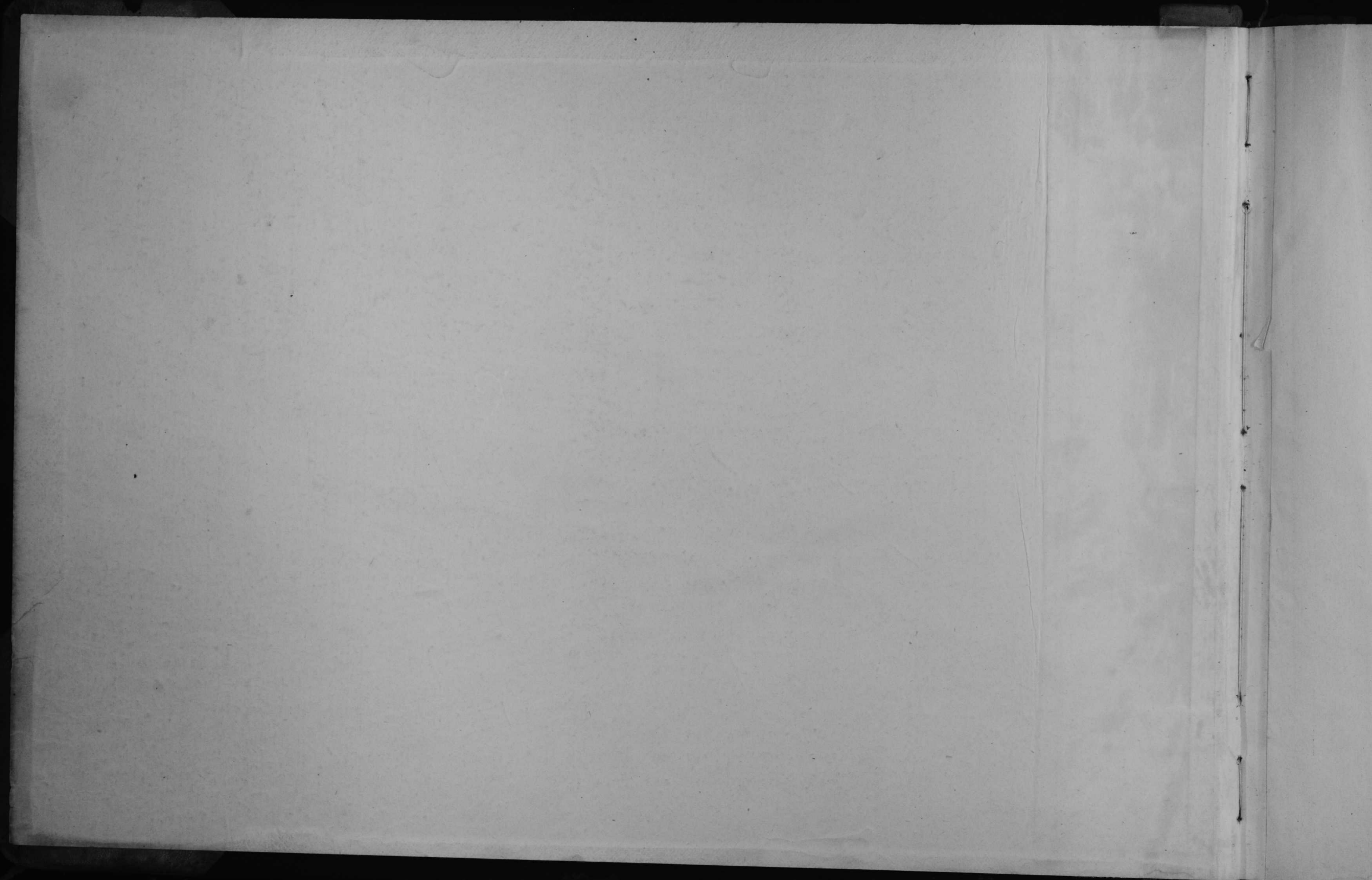

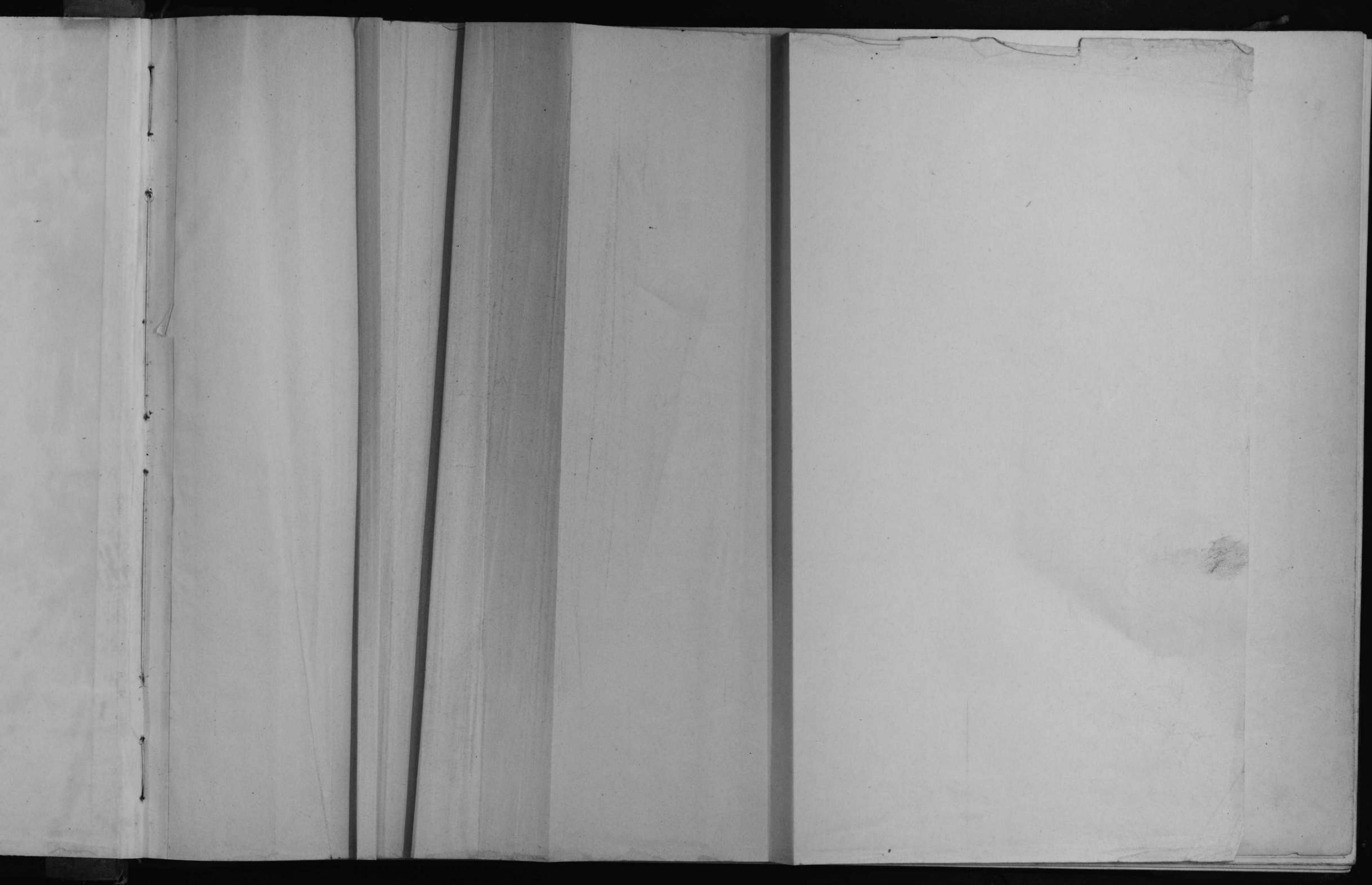

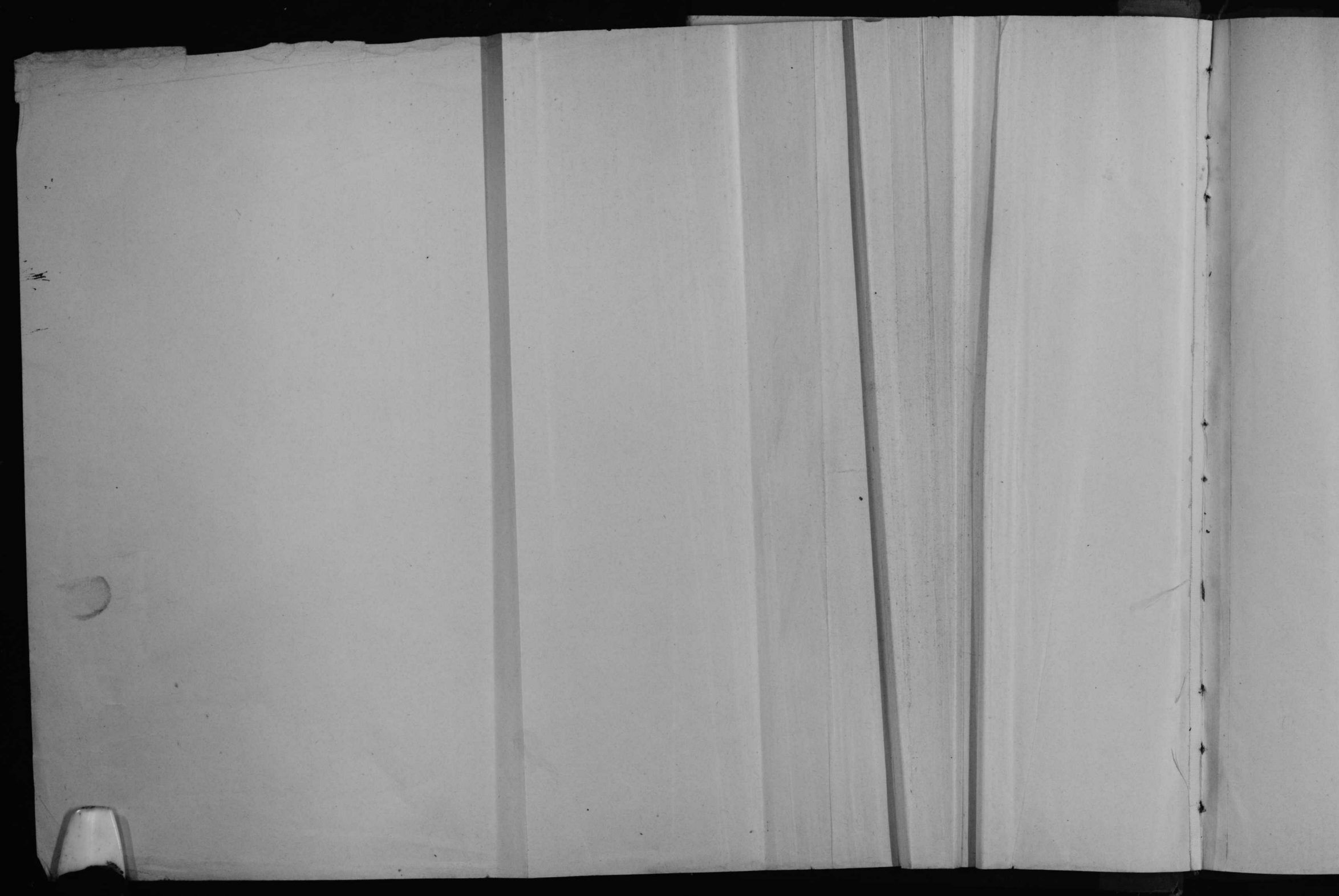

BC-4.960

3.639









PARTE DE TRASLADO (Modelo n.º 2)				PARTE DE TRASLADO (Modelo n.º 1)			Nombre y apellidos del propietario o nombre de la Empresa de transportes que da el parte número 2	Nombre y apellidos del inquilino y demás personas a quienes afecta el traslado o emigración	Razón de convivencia	Sexo	Edad	Estado civil	Profesión	RESIDENCIA LEGAL			
Número en este Registro	Fecha de su presentación en la Secretaría del Ayuntamiento			Fecha de su presentación en la Secretaría										EN ESPAÑA		Extranjero	
	Día	Mes	Año	Día	Mes	Año	Provincia	Ayuntamiento	Nación								
673	21	Marzo	1930														
674																	
675																	
676	1º	Abril															
677																	
678	2																
679																	

(1) Aquí se dirá «Sí» o «No». Si se ha presentado se anotará en el Registro núm. 2. Este parte se presenta sólo cuando el traslado se hace a otro Municipio, en cuyo caso no se presentará el del núm. 1.

TRASLADO (2)														Fecha en que se remiten los partes o cédulas a la Sección provincial de Estadística			Expresión que se hace en el oficio de remisión de las cédulas o partes a la Sección de Estadística	Fecha en que la Sección las devuelve al Ayuntamiento			OBSERVACIONES
DE							A							Día	Mes	Año		Día	Mes	Año	
Calle o plaza	Núm.	Piso	Entidad	SECCIÓN ELECTORAL		Distrito	Calle o plaza	Núm.	Piso	Entidad	SECCIÓN ELECTORAL		Distrito	Día	Mes	Año	Día	Mes	Año		
				Núm.	Nombre						Núm.	Nombre									
1.ª Franca	2	2º					Balneario														
1.ª Franca	62	3º					1.ª Franca	27													
1.ª Franca	4						1.ª Franca	6	2º												
1.ª Franca	65	2º					1.ª Franca	7	4º												
1.ª Franca	33	3º					1.ª Franca	22	1º												
1.ª Franca	26						1.ª Franca	3	1º												
1.ª Franca	108						1.ª Franca	23	2º												
1.ª Franca	59	1º					1.ª Franca	26	1º												

(2) Cuando el traslado sea a otro Municipio, se utilizará solo la primera parte de este encasillado, consignándose el punto de destino de los emigrantes en la casilla correspondiente del Registro núm. 2.

















PARTE DE TRASLADO (Modelo n.º 2)				PARTE DE TRASLADO (Modelo n.º 1)			Parte de emigración (n.º 3) ¿Se ha presentado?	NOMBRE Y APELLIDOS del propietario o nombre de la Empresa de transportes que da el parte número 2	NOMBRE Y APELLIDOS del inquilino y demás personas a quienes afecta el traslado o emigración	Razón de convivencia	Sexo	Edad	Estado civil	Profesión	RESIDENCIA LEGAL		
Número en este Registro	Fecha de su presentación en la Secretaría del Ayuntamiento			Fecha de su presentación en la Secretaría											EN ESPAÑA		Extranjero
	Día	Mes	Año	Día	Mes	Año	Provincia	Ayuntamiento	Nación								
726	8	Mayo	1930				(1)	Carmen Carbonell	Santiago Ferrandis Mira	esposa	V	23	C	journalista			
								Concepción Sivert López	esposa	H	22	C					
727	9	"	"					P. M. Posada	Joaquín Rico Posada	padre	V	25	S	Opte			
								Joaquín Rico Rico	padre	V	60	C					
								Felicita Posada Garcia	madre	H	55	C					
								Dolores Rico Posada	hermana	H	22	S					
728	"	"	"					Santiago Jordá	Rafael Cabrera Miró	esposa	V	44	C	journalista			
								Carmen Berenguer Montoya	esposa	H	43	"					
								Carmen Cabrera Berenguer	hija	H	18	S					
								Rosa	"	"	H	7	"				
729	"	"	"					Trinidad Escoda	Victor Ortiz Gisbert	esposa	V	27	C	tejedor			
								Virtudes Zorra Zorra	esposa	H	27	"					
								Victor Ortiz Zorra	hijo	V	1	"					
730	"	"	"					Herminia Morant	Francisca Climent Miró	esposa	H	69	V				
								Josefa Francis Miró	hija	H	22	S					
731	"	"	"					Emilio Francis	Eduardo Francis Miralles	esposa	V	39	"	profesional			
								Mercedes Colomer Dulcans	"	H	39	"					
732	12	"	"					Ana Pascual	Carmita Brasil Miró	esposa	V	28	C	journalista			
								Carmen Blasco Muller	esposa	H	26	"					
								Carmita Brasil Blasco	hija	V	2	"					
733	"	"	"					Maria Sempere	Miguel Lloréns Ferrandis	esposa	V	32	C	tejedor			
								Delfina Gisbert Galbes	esposa	H	29	"					
734	"	"	"					Colomer	Antoni Domènec Ferré	esposa	V	37	"	Chofer			
								Olivia Llas Peido	esposa	H	24	"					

(1) Aquí se dirá «Sí» o «No». Si se ha presentado se anotará en el Registro núm. 2. Este parte se presenta sólo cuando el traslado se hace a otro Municipio, en cuyo caso no se presentará el del núm. 1.

TRASLADO (2)														Fecha en que se remiten las partes o cédulas a la Sección provincial de Estadística			Expresión que se hace en el oficio de remisión de las cédulas o partes a la Sección de Estadística			Fecha en que la Sección las devuelve al Ayuntamiento			OBSERVACIONES
DE				A																			
Calle o plaza	Núm.	Piso	Entidad	SECCIÓN ELECTORAL		Distrito	Calle o plaza	Núm.	Piso	Entidad	SECCIÓN ELECTORAL		Distrito	Día	Mes	Año	Día	Mes	Año				
				Núm.	Nombre						Núm.	Nombre											
V. Maria	89	2º					V. Maria	3	2º														
"	"	"					"	"	"														
B. Barand	28	1º					M. Barand	14	2º														
"	"	"					"	"	"														
"	"	"					"	"	"														
C. Santa	1º	2º					M. Santa	23	2º														
"	"	"					"	"	"														
"	"	"					"	"	"														
"	17	4º					M. Santa	35	2º														
"	"	"					"	"	"														
"	"	"					"	"	"														
Rodes	4	3º					Jaume	26	2º														
"	"	"					"	"	"														
P. Marina	16						V. Marina	50	5º														
"	"	"					"	"	"														
Barbacana	4	3º					M. Santa	4	2º														
"	"	"					"	"	"														
"	"	"					"	"	"														
M. Maria	27	2º					M. Santa	4	3º														
"	"	"					"	"	"														
Carmona	31	2º					Jaume	23	3º														
"	"	"					"	"	"														

(2) Cuando el traslado sea a otro Municipio, se utilizará solo la primera parte de este encasillado, consignándose el punto de destino de los emigrantes en la casilla correspondiente del Registro núm. 2.







PARTE DE TRASLADO (Modelo n.º 2)			PARTE DE TRASLADO (Modelo n.º 1)			Parte de emigración (n.º 3)	NOMBRE Y APELLIDOS del propietario o nombre de la Empresa de transportes que da el parte número 2	NOMBRE Y APELLIDOS del inquilino y demás personas a quienes afecta el traslado o emigración	Razón de convivencia	Sexo	Edad	Estado civil	Profesión	RESIDENCIA LEGAL		
Número en este Registro	Fecha de su presentación en la Secretaría del Ayuntamiento			Fecha de su presentación en la Secretaría										EN ESPAÑA		Extranjero
	Día	Mes	Año	Día	Mes	Año	Provincia	Ayuntamiento	Nación							
752	26	Mayo	1930				P. O. José Mosallos	Antonio Abel Pérez		V	50	S	Opt			
								Constantina " "	hermana	H	60	V				
753							Enrique Jordá	Amadeo Pratons Navarro		V	28	C				
								Rosa Payá Valar	esposa	H	23	"				
								Amadeo Pratons Payá	hijo	V	6 m					
754	27						Eligible	Francisco Barber Pérez		V	39	C	osultar			
								Milagro Molina Ferrer	esposa	H	31	"				
								Francisco Barber Molina	hijo	V	10					
								Milagro	"	H	8					
								Carmona	"	H	9					
755							Beatriz Caspary	Manuel Garriga Caspary		V	40	C	journalero			
								Emilia Martorell Serra	esposa	H	42	"				
								Emilia Garriga Martorell	hija	H	9					
756	28						José Santacera	Casimira Santacera Santacera		V	30	C				
								Carmona Bas Pérez	esposa	H	28	"				
								Carmona Santacera Bas	hija	H	1					
757							F. Martoredana	Bautista Rades Reig		V	61	C	carajero			
								Rosario Serra Balaguer	esposa	H	53	"				
758							Maria Boté	Juan Lorian Lillo		V	25	"	journalero			
								Concepción Godoli Lillo	esposa	H	25	"				
								Concepción Lorian Godoli	hija	H	6 m					
759	31						Pepita Segura	Joaquina Bernades Delmar		H	60	V				
								Joaquina López Hernández	hija	H	25	S				
760							Gloria Miró	Antonio Cardona Cardona		V	45	C				

(1) Aquí se dirá «Sí» o «No». Si se ha presentado se anotará en el Registro núm. 2. Este parte se presenta sólo cuando el traslado se hace a otro Municipio, en cuyo caso no se presentará el del núm. 1.

TRASLADO (2)												Fecha en que se remiten los partes o cédulas a la Sección provincial de Estadística			Expresión que se hace en el oficio de remisión de las cédulas o partes a la Sección de Estadística			Fecha en que la Sección las devuelve al Ayuntamiento			OBSERVACIONES
DE						A						Día	Mes	Año	Día	Mes	Año				
Calle o plaza	Núm.	Piso	Entidad	SECCIÓN ELECTORAL	Distrito	Calle o plaza	Núm.	Piso	Entidad	SECCIÓN ELECTORAL	Distrito										
				Núm.	Nombre					Núm.	Nombre										
Lafarola	4	4º				S. Pedro	21	2º													
"	"	"				"	"	"													
S. Agustín	22	1º				"	137	3º													
"	"	"				"	"	"													
"	"	"				"	"	"													
Padre	4	2º				S. Pedro	23	1º													
"	"	"				"	"	"													
"	"	"				"	"	"													
"	"	"				"	"	"													
"	"	"				"	"	"													
S. Rafael	33	1º				Riba	1	2º													
"	"	"				"	"	"													
"	"	"				"	"	"													
S. Agustín	25	2º				S. Navarra	60	1º													
"	"	"				"	"	"													
"	"	"				"	"	"													
S. José	38	4º				S. Martín	5	1º													
"	"	"				"	"	"													
Barbarana	6	entº				S. Roque	36	1º													
"	"	"				"	"	"													
"	"	"				"	"	"													
S. Bernabé	12	1º				S. Antonio	56														
"	"	"				"	"	"													
Marta	104	5º				S. Rafael	4	entº													

(2) Cuando el traslado sea a otro Municipio, se utilizará solo la primera parte de este encasillado, consignándose el punto de destino de los emigrantes en la casilla correspondiente del Registro núm. 2.















PARTE DE TRASLADO (Modelo n.º 2)			PARTE DE TRASLADO (Modelo n.º 1)			Parte de emigración (n.º 3)	NOMBRE Y APELLIDOS del propietario o nombre de la Empresa de transportes que da el parte número 2	NOMBRE Y APELLIDOS del inquilino y demás personas a quienes afecta el traslado o emigración	Razón de convivencia	Sexo	Edad	Estado civil	Profesión	RESIDENCIA LEGAL						
Número en este Registro	Fecha de su presentación en la Secretaría del Ayuntamiento			Fecha de su presentación en la Secretaría										EN ESPAÑA		Extranjero				
	Día	Mes	Año	Día	Mes	Año	Provincia	Ayuntamiento	Nación											
809	24	Junio	1930				P.O. Juan Dominguez	Angela Miró Clemente	hija	H	4	S								
810	"	"	"				J.º Pérez Piles	Francisca Nadal Cots	esposa	H	30	C	journalista							
								Francisca Garcia Olima		H	43	V								
								Gilberto Brevia Garcia		V	18	S								
								Hernando "		V	16	S								
								Godofredo "		V	13	S								
811	"	"	"				Ylegible	Ricardo Baldi Trono		V	50	C	alfatero							
								Matilde Garcia Giner	esposa	H	48	C								
								Ricardo Baldi Garcia	hijo	V	19	S								
812	"	"	"				Fernando Sales	Enrique Casarasa Lorda		V	35	C	ataurero							
								Milagros Belda Perez	esposa	H	26	C								
								Enriqueta Casarasa Belda	hija	H	9									
								Fluminada "		H	6									
								Maria "		H	2									
813	"	"	"				Jorge Garcia	Jorge Garcia Ferrasano		V	28	C	tejedor							
								Matilde Segui Jover	esposa	H	24	C								
								Jorge Garcia Segui	hijo	V	4									
								Matilde "		H	1									
814	"	"	"				R. Pérez	Fernando Linares Pico		V	52	C	linterero							
								Rosalba Montano Albero	esposa	H	45	C								
								Miguel Linares Montano	hijo	V	16	S								
								Maria "		H	5									
815	25	"	"				H. R. Carmen Carachama	Emilia Maria Cortis		V	27	S	journalista							

(1) Aquí se dirá «Sí» o «No». Si se ha presentado se anotará en el Registro núm. 2. Este parte se presenta sólo cuando el traslado se hace a otro Municipio, en cuyo caso no se presentará el del núm. 1.

TRASLADO (2)														Fecha en que se remiten los partes o cédulas a la Sección provincial de Estadística			Expresión que se hace en el oficio de remisión de las cédulas o partes a la Sección de Estadística			Fecha en que la Sección las devuelve al Ayuntamiento			OBSERVACIONES
DE						A								Día	Mes	Año	Día	Mes	Año				
Calle o plaza	Núm.	Piso	Entidad	SECCIÓN ELECTORAL		Distrito	Calle o plaza	Núm.	Piso	Entidad	SECCIÓN ELECTORAL		Distrito										
C. Navarra	69	2º		Núm.	Nombre		Barbacana	3	1º		Núm.	Nombre											
C. Santa	10	4º					S. Vicente	29	2º														
C. Navarra	24	1º					M. Egoja	5	2º														
S. Rafael	8	1º					Marial	6	1º														
S. Hipolito	3º	1º					La Balsa	7	4º														
P. Casanova	46	2º					S. Miguel	35	2º														
Barbacana	12	3º					S. Camalejo (Bald)																
S. Lázaro	30	1º					S. Lázaro	165	3º														

(2) Cuando el traslado sea a otro Municipio, se utilizará solo la primera parte de este encasillado, consignándose el punto de destino de los emigrantes en la casilla correspondiente del Registro núm. 2.













PARTE DE TRASLADO (Modelo n.º 2)				PARTE DE TRASLADO (Modelo n.º 1)				Nombre y apellidos del propietario o nombre de la Empresa de transportes que da el parte número 2	Nombre y apellidos del inquilino y demás personas a quienes afecta el traslado o emigración	Razón de convivencia	Sexo	Edad	Estado civil	Profesión	RESIDENCIA LEGAL				
Número an este Registro	Fecha de su presentación en la Secretaría del Ayuntamiento			Fecha de su presentación en la Secretaría			EN ESPAÑA								Extranjero				
	Día	Mes	Año	Día	Mes	Año	Provincia	Ayuntamiento	Nación										
852	7	Julio	1920				Angelina Zaragoza	Angelina Zaragoza		V	22	S							
853	"	"	"				Casimiro Cortés 'Castello'	Lluis Mompó Barrasó		H	26	C							
854	"	"	"				Salvador Pastor	José Kicins Mompó	hijo	V	1								
								Luis Rieg Pastor		V	40	C	eminente						
								Teresa Pastor Sempere		H	29	C							
855	"	"	"				Juan Solroja	José M.º Vais Vais		V	26	C	aplicar						
856	"	"	"				P. D. Bautista Martí	Maria Puerta Francis	esposa	H	23	C							
								José Casarua		V	28	C	proprietario						
								Maria Feles Borrell		H	25	C							
								Maria Casarua Feles	hija	H	2	J							
857	"	"	"				José Sempere	Antonio Pico Peres		V	56	C							
								Antonio Storús Siregut	esposa	H	56	C							
								José Pico Storús	hijo	V	26	J							
								Maria		H	23	J							
								Milagro		H	20	J							
858	"	"	"				Construcciona Alcoyana	Edmundo Pedro Sanchez		V	22	C	lijero						
								Cuiguet Abad Pla	esposa	H	57	C							
								Salvador Pedro Abad	hijo	V	6	J							
859	"	"	"				Rafael Seguí	Rafael Seguí Bon		V	44	C	pro						

(1) Aquí se dirá «Sí» o «No». Si se ha presentado se anotará en el Registro núm. 2. Este parte se presenta sólo cuando el traslado se hace a otro Municipio, en cuyo caso no se presentará el del núm. 1.

TRASLADO (2)												Fecha en que se remiten los partes o cédulas a la Sección provincial de Estadística			Expresión que se hace en el oficio de remisión de las cédulas o partes a la Sección de Estadística	Fecha en que la Sección las devuelve al Ayuntamiento			OBSERVACIONES
DE						A						Día	Mes	Año		Día	Mes	Año	
Calle o plaza	Núm.	Piso	Entidad	SECCIÓN ELECTORAL	Distrito	Calle o plaza	Núm.	Piso	Entidad	SECCIÓN ELECTORAL	Distrito				Día				Mes
Maria	57	2º				S. Anto	26	1º											
"	"	"	"	"	"	"	"	"	"	"	"								
"	"	"	"	"	"	"	"	"	"	"	"								
"	"	"	"	"	"	"	"	"	"	"	"								
Maria	57	2º				Marial	6	4º											
"	107	2º				S. Agosto	44	2º											
"	"	"	"	"	"	"	"	"	"	"	"								
M. Miranda	4	1º				S. Agosto	5	1º											
"	"	"	"	"	"	"	"	"	"	"	"								
"	"	"	"	"	"	"	"	"	"	"	"								
S. Blas	7	4º				S. José	60	5º											
"	"	"	"	"	"	"	"	"	"	"	"								
S. Jaime	8	1				S. Julián	10												
"	"	"	"	"	"	"	"	"	"	"	"								
"	"	"	"	"	"	"	"	"	"	"	"								
S. Anto	41	1º				Barbacan	20	1º											
"	6	4				"	"	"	"	"	"								
"	4	4				"	"	"	"	"	"								
"	6	4				"	"	"	"	"	"								
"	6	4				"	"	"	"	"	"								
"	6	4				"	"	"	"	"	"								
S. Mateo	27	1º				S. Hermenegildo	16	1º											
"	"	"	"	"	"	"	"	"	"	"	"								
"	"	"	"	"	"	"	"	"	"	"	"								
"	1	Orgo				S. Mateo	84	3											

(2) Cuando el traslado sea a otro Municipio, se utilizará solo la primera parte de este encasillado, consignándose el punto de destino de los emigrantes en la casilla correspondiente del Registro núm. 2.



PARTE DE TRASLADO (Modelo n.º 2)				PARTE DE TRASLADO (Modelo n.º 1)			Parte de emigración (n.º 3) ¿Se ha presentado?	NOMBRE Y APELLIDOS del propietario o nombre de la Empresa de transportes que da el parte número 2	NOMBRE Y APELLIDOS del inquilino y demás personas a quienes afecta el traslado o emigración	Razón de convivencia	Sexo	Edad	Estado civil	Profesión	RESIDENCIA LEGAL					
Número en este Registro	Fecha de su presentación en la Secretaría del Ayuntamiento			Fecha de su presentación en la Secretaría											EN ESPAÑA		Extranjero			
	Día	Mes	Año	Día	Mes	Año	Provincia	Ayuntamiento	Nación											
867	10	Julio	930				(1)	Antonia Paja Carbonell	esposa	H	29	e								
								Adela Román Paja	hija	H	5	f								
								Amalia		H	3	f								
								Miguel Ruiz Jorba		V	60	e	fontanero							
								Juan María Balaguer Mora	esposa	H	64	e								
867								Enrique Aguilar Martínez		V	36	e	pepeler							
								Regina Pascual Autoli	esposa	H	33	e								
								José Aguilar Pascual	hijo	V	7	f								
								Enrique		H	9	f								
								Carolina		H	3	f								
869	11							Arturo Casaralva		V	33	e	o. folio							
								Francisco Barrachina Caban		V	36	e								
								Mano	esposa	H	5	f								
								Mano	hija	H	5	f								
870								Ricardo Pico Paja		V	24	e	carpintero							
								Mano Segura Pico	esposa	H	19	e								
871								Antonia Salazar Pico		H	21	v.								
872	12							Rafael Garcia Valor		V	26	e	tejedor							
								Antonio Baldo Cuda	esposa	H	28	e								
873								Antonia Hermandez Pastor		V	39	e	caridada							
								Carolina Vaino Fuentes	esposa	H	37	e								
								Carolina Hermandez Vaino	hija	H	10	f								
								Carolina		H	8	f								
								Concepcion		H	5	f								
								Yolanda		H	6m.	f								

(1) Aquí se dirá «Sí» o «No». Si se ha presentado se anotará en el Registro núm. 2. Este parte se presenta sólo cuando el traslado se hace a otro Municipio, en cuyo caso no se presentará el del núm. 1.

TRASLADO (2)												Fecha en que se remiten los partes o cédulas a la Sección provincial de Estadística			Expresión que se hace en el oficio de remisión de las cédulas o partes a la Sección de Estadística	Fecha en que la Sección las devuelve al Ayuntamiento			OBSERVACIONES	
DE						A						Día	Mes	Año		Día	Mes	Año		
Calle o plaza	Núm.	Piso	Entidad	SECCIÓN ELECTORAL		Distrito	Calle o plaza	Núm.	Piso	Entidad	SECCIÓN ELECTORAL				Distrito					
				Núm.	Nombre		Núm.	Nombre			Núm.	Nombre								
N. Paja	7	2					Orbea	17	3											
J. Manó	25	4					N. Manó	125	3											
J. Pico	38	11					Segura	20	2											
V. Manó	22	2					J. Manó	40	4											
Barbacidá	28	1					J. Blas	7	4											
J. Manó	33	3					E. Pico	25	2											
H. Manó	66	1					H. Vaino	1	5											
J. Auto	29	3					H. Pico	33	4											

(2) Cuando el traslado sea a otro Municipio, se utilizará solo la primera parte de este encasillado, consignándose el punto de destino de los emigrantes en la casilla correspondiente del Registro núm. 2.































PARTE DE TRASLADO (Modelo n.º 2)			PARTE DE TRASLADO (Modelo núm. 1)			Parte de emigración (n.º 3) ¿Se ha presentado?	NOMBRE Y APELLIDOS del propietario o nombre de la Empresa de transportes que da el parte número 2	NOMBRE Y APELLIDOS del inquilino y demás personas a quienes afecta el traslado o emigración	Razón de convivencia	Sexo	Edad	Estado civil	Profesión	RESIDENCIA LEGAL						
Número en este Registro	Fecha de su presentación en la Secretaría del Ayuntamiento			Fecha de su presentación en la Secretaría										EN ESPAÑA		Extranjero				
	Día	Mes	Año	Día	Mes	Año	Provincia	Ayuntamiento	Nación											
866	26	Agosto	1930				Alexandra Perez	Esposa	H	32	C	Esposa								
867							P. O. Faust Sanchez	Hijo	V	4	S	Hijo								
868	27						Quindro Linares	Esposa	H	32	C	Esposa								
869							P. O. E. Olal	Esposa	H	32	C	Esposa								
870							S. Garcia	Esposa	H	32	C	Esposa								
871	28						José Belva	Hijo	V	61	C	Jor.								
872							José Sauró	Hijo	V	29	C	Sta								
873							Cruerto Ramir	Hijo	H	24	C	Jor.								
874							Antonio Acuña	Hijo	V	37	C									

(1) Aquí se dirá «Sí» o «No». Si se ha presentado se anotará en el Registro núm. 2. Este parte se presenta sólo cuando el traslado se hace a otro Municipio, en cuyo caso no se presentará el del núm. 1.

TRASLADO (2)												Fecha en que se remiten los partes o cédulas a la Sección provincial de Estadística			Expresión que se hace en el oficio de remisión de las cédulas o partes a la Sección de Estadística	Fecha en que la Sección las devuelve al Ayuntamiento			OBSERVACIONES
DE						A						Día	Mes	Año		Día	Mes	Año	
Calle o plaza	Núm.	Piso	Entidad	SECCIÓN ELECTORAL		Distrito	Calle o plaza	Núm.	Piso	Entidad	SECCIÓN ELECTORAL				Distrito				
				Núm.	Nombre						Núm.	Nombre							
V. Agudo	9	81					S. Blas	S.	S.										
"	"	"					"	"	"										
"	"	"					"	"	"										
S. Nicolás	50						V. Ribera	8	30										
V. Rib	8	30					S. Nicolás	76	20										
"	"	"					"	"	"										
S. Nicolás	157	4					S. Agust	29	1										
"	"	"					"	"	"										
S. Agust	22	30					M. D. G.	16	11										
"	"	"					"	"	"										
"	"	"					"	"	"										
"	"	"					"	"	"										
"	"	"					"	"	"										
P. Llanos	30	81					Toral	33											
"	"	"					"	"	"										
"	"	"					"	"	"										
"	"	"					"	"	"										
"	"	"					"	"	"										
"	"	"					"	"	"										
M. D. G.	6						S. Miguel	13	11										
"	"	"					"	"	"										
V. Rib	29	11					"	6	21										
"	"	"					"	"	"										
S. Agust	24	20					M. D. G.	32	20										
"	"	"					"	"	"										
T. P. P. P.							S. Agust	32	11										

(2) Cuando el traslado sea a otro Municipio, se utilizará solo la primera parte de este encasillado, consignándose el punto de destino de los emigrantes en la casilla correspondiente del Registro núm. 2.

















PARTE DE TRASLADO (Modelo n.º 2)				PARTE DE TRASLADO (Modelo n.º 1)			Parte de emigración (n.º 3)	NOMBRE Y APELLIDOS del propietario o nombre de la Empresa de transportes que da el parte número 2	NOMBRE Y APELLIDOS del inquilino y demás personas a quienes afecta el traslado o emigración	Razón de convivencia	Sexo	Edad	Estado civil	Profesión	RESIDENCIA LEGAL		
Número en este Registro	Fecha de su presentación en la Secretaría del Ayuntamiento			Fecha de su presentación en la Secretaría											EN ESPAÑA		Extranjero
	Día	Mes	Año	Día	Mes	Año	Provincia	Ayuntamiento	Nación								
924	23	Septiembre	1920				(1)	Emilio María Cortés	Emilio María Cortés	hijo	V	28	S	journalero			
								Blaís Saler	Federica Richer Samayoa		V	25	C	metallurgico			
925								Bernabé Cano	Concepción Chivero Pico	esposa	H	26					
									Antonio Pastor Asunción		V	46	C	paperero			
									Marina Asael Cortés	esposa	H	43					
									Antonio Pastor Brasil	hijo	V	18	S				
									José		V	14					
									Antonio		V	7					
926								Evaristo Falcó	Beltrina Jordá Coloma		H	40	Vda				
									Beltrina Ventura Jordá	hija	H	12	S				
									Vicenta Coloma Jordá	madre	H	70	Vd				
									Vicente Jordá Coloma	hermano	V	30	S				
927								Angel	Francisca Vilaplana Estene		V	39	C	fundidora			
									Benese Jordá Linars	esposa	H	33					
928								José Orona	Concepción Jorda Samayoa		V	50	Vd.				
									Jubia Jisbert Jorda	hija	V	23	S	o. p. h. m.			
									Francisca		H	19		metallurgico			
929								José Estene	Francisca Pabonino Morales Valor		H	58	V	F			
									José Florens Morales	hijo	V	30	S	journalero			
930	23							José Carbonell	Benese Pla Reig		H	60	C	journalero			
									Carmen Abad Pla	hija	H	14	S				
931								Concepción Jisbert	Francisca Jisbert Juan		V	45	C	albanil			
									Emilia Valls Planas	esposa	H	40	S				
									José Francis Valls	hijo	V	10					

(1) Aquí se dirá «Sí» o «No». Si se ha presentado se anotará en el Registro núm. 2. Este parte se presenta sólo cuando el traslado se hace a otro Municipio, en cuyo caso no se presentará el del núm. 1.

TRASLADO (2)												Fecha en que se remiten los partes o cédulas a la Sección provincial de Estadística			Expresión que se hace en el oficio de remisión de las cédulas o partes a la Sección de Estadística	Fecha en que la Sección las devuelve al Ayuntamiento			OBSERVACIONES
DE						A						Día	Mes	Año		Día	Mes	Año	
Calle o plaza	Núm.	Piso	Entidad	SECCIÓN ELECTORAL	Distrito	Calle o plaza	Núm.	Piso	Entidad	SECCIÓN ELECTORAL	Distrito				Día				Mes
				Núm.	Nombre					Núm.	Nombre								
S. Nicolás	65	2º				S. Jaime	10	2º											
Barlana	6	2º				S. Miguel	6	4º											
S. Mameo	16	2º				S. Nicolás	120	2º											
J. Inductora	8	1º				S. Tomás	2	2º											
S. Vicente	7	1º				Albarran	45	2º											
D. Jorda	12	2º				S. Roque	35	1º											
S. Nicolás	120	4º				S. Juan	17	1º											
S. Bernabé	20	1º				S. Mateo	38	4º											
Alicante	Unidad					S. Juan	16	4º											

(2) Cuando el traslado sea a otro Municipio, se utilizará solo la primera parte de este encasillado, consignándose el punto de destino de los emigrantes en la casilla correspondiente del Registro núm. 2.





PARTE DE TRASLADO (Modelo n.º 2)			PARTE DE TRASLADO (Modelo n.º 1)			Parto de emigración (n.º 3) ¿Se ha presentado?	NOMBRE Y APELLIDOS del propietario o nombre de la Empresa de transportes que da el parte número 2	NOMBRE Y APELLIDOS del inquilino y demás personas a quienes afecta el traslado o emigración	Razón de convivencia	Sexo	Edad	Estado civil	Profesión	RESIDENCIA LEGAL		
Número en este Registro	Fecha de su presentación en la Secretaría del Ayuntamiento			Fecha de su presentación en la Secretaría										EN ESPAÑA		Extranjero
	Día	Mes	Año	Día	Mes	Año	Provincia	Ayuntamiento	Nación							
948	29	Septiembre	1930				Francisco Gandia	Agustín Gisbert Peregrina	V	24	C	tejedor				
								Maria Julia Berleben esposa	H	22	.					
								Santiago Gisbert Julia hijo	V	6	S					
949	30						Vicente Llaser	Simón Roque Lles	V	29	C	journalero				
								Vicenta Laurel Paz esposa	H	29	.					
950							Ólegible	Enrique Pérez Pérez	V	27	C	empleada				
								Solores Caduch Bon esposa	H	40	.					
951							Vicenta Fuster	Heliodoro Richard Camallonga	V	20	.	clerical				
								Antonia Oriola Jansis esposa	H	23	.					
								Heliodoro Richard Oriola hijo	H	2	S					
952							Teresa Basual	Pío Reig Muntó	V	46	C	journalero				
								Botensia Vicedo Beles esposa	H	64	.					
								Consuelo Pérez Vicedo hijo	H	29	S					
953							P. Antonio Jordá	José Sempere Jordá	V	49	C	labrador				
								Carmen Esteva Ferrero esposa	H	47	.					
								Manuel Esteva Viláner hijo	V	22	S	o. fabrica				
								José Sempere Esteva hijo	V	20	.					
								Jorge	V	14	.					
								Juan	V	24	.					
954							Juan Gisbert	Samuel Clement Llagas	V	26	C	journalero				
								Lucrécia Lleser Pratons esposa	H	26	.					
955							Francisco Molto	Miguel Maigues Ribera	V	40	.	journalero				
								Concepción Sempere Pico esposa	H	24	.					
								Concepción Maigues Sempere hijo	H	11	S					

(1) Aquí se dirá «Sí» o «No». Si se ha presentado se anotará en el Registro núm. 2. Este parte se presenta sólo cuando el traslado se hace a otro Municipio, en cuyo caso no se presentará el del núm. 1.

TRASLADO (2)												Fecha en que se remiten los partes o cédulas a la Sección provincial de Estadística			Expresión que se hace en el oficio de remisión de las cédulas o partes a la Sección de Estadística	Fecha en que la Sección las devuelve al Ayuntamiento			OBSERVACIONES
DE						A						Día	Mes	Año		Día	Mes	Año	
Calle o plaza	Núm.	Piso	Entidad	SECCIÓN ELECTORAL		Distrito	Calle o plaza	Núm.	Piso	Entidad	SECCIÓN ELECTORAL				Distrito				
				Núm.	Nombre						Núm.	Nombre							
S. Rafael	7	5º					S. Agustín	22	5º										
V. María	105	2º					R. Miranda	26	1º										
M. Compañía	8	3º					St. Rita	27	4º										
S. Blas	5	5º					R. Miranda	28	1º										
S. Francisco	78	5º					V. Agosto	21	último										
Rodes	2	2º					Urcola	5											
R. Jimeno	4	2º					St. Domingo	12	2º										
San Juan	5	4º					M. Ferrer	22	2º										

(2) Cuando el traslado sea a otro Municipio, se utilizará solo la primera parte de este encasillado, consignándose el punto de destino de los emigrantes en la casilla correspondiente del Registro núm. 2.



PARTE DE TRASLADO (Modelo n.º 2)				PARTE DE TRASLADO (Modelo n.º 1)			Parte de emigración (n.º 3)	NOMBRE Y APELLIDOS del propietario o nombre de la Empresa de transportes que da el parte número 2	NOMBRE Y APELLIDOS del inquilino y demás personas a quienes afecta el traslado o emigración	Razón de convivencia	Sexo	Edad	Estado civil	Profesión	RESIDENCIA LEGAL		
Número en este Registro	Fecha de su presentación en la Secretaría del Ayuntamiento			Fecha de su presentación en la Secretaría											EN ESPAÑA		Extranjero
	Día	Mes	Año	Día	Mes	Año	Provincia	Ayuntamiento	Nación								
962	2	Octubre	1920				(1)	José Boronat	Ernesto Berenguer Llopis		V	26	C	Empleado			
963								Cesimiro Verdú	Beltrina Ribó Llopis esposa		H	25					
964	4							Francisco Sivert	José Colomina Roda		V	41		Jornalero			
965	6							Joaquín Calles	María Sanjuan Arnaltes esposa		H	36					
966								Francisco Cortés	Remedios Colomina Sanjuan hija		H	8	S				
967								R. R. Francisco Gistot	José Mora Ribes		V	73	C				
968	7							Camilo Balaguer	Rita Sancho Carbonell esposa		H	75					
969	8							Ernesto Marqués	Rafael Bosch Caseriques		V	32		Comerciante			
970	10							Francisco Richer	Desamparada Vallsena Juan		H	26					
									José Alanes Beidó		V	41		Jornalero			
									Isabel Domínguez		H	41					
									Manuel Grima Carrillo		V	29		Empleado			
									Luisa Grima Flores		H	27					
									Miguel Oliva Vallsena		V	20		Oficina			
									Melano Reis Scorer		H	29					
									Beatriz Oliva Gierbert		H	24		Carpintero			
									María Santonja Santonja		H	28					
									Emilia Oliva Santonja		H	7	S				
									María		H	2					
									Miguel Ferrandis Cervera		V	47	Vd	Jornalero			
									Miguel Ferrandis Seguí		V	17	S				
									Roberto		V	15					
									María		V	8					
									Enrique		V	6					

(1) Aquí se dirá «Sí» o «No». Si se ha presentado se anotará en el Registro núm. 2. Este parte se presenta sólo cuando el traslado se hace a otro Municipio, en cuyo caso no se presentará el del núm. 1.

TRASLADO (2)												Fecha en que se remiten los partes o cédulas a la Sección provincial de Estadística			Expresión que se hace en el oficio de remisión de las cédulas o partes a la Sección de Estadística			Fecha en que la Sección las devuelve al Ayuntamiento			OBSERVACIONES
DE						A						Día	Mes	Año	Día	Mes	Año				
Calle o plaza	Núm.	Piso	Entidad	SECCION ELECTORAL Núm.	Nombre	Distrito	Calle o plaza	Núm.	Piso	Entidad	SECCION ELECTORAL Núm.							Nombre	Distrito		
Industria 4	1						M. Tans	22	1												
V. María	89						Sangre	6	2												
S. Vicente 4							Sangre	15	1												
Sangre	24	1					P. Santonja	6													
Sta. Catalina 7							V. Agosto	45	2												
Barbana 3							V. Agosto	21	2												
M. Tans	17	2					Sta. Rita	12	1												
R. Miranda 6							S. J. Ribera	29	1												
Sta. María	22						V. María	89	1												

(2) Cuando el traslado sea a otro Municipio, se utilizará solo la primera parte de este encasillado, consignándose el punto de destino de los emigrantes en la casilla correspondiente del Registro núm. 2.









PARTE DE TRASLADO (Modelo n.º 2)			PARTE DE TRASLADO (Modelo n.º 1)			Parte de emigración (n.º 3) ¿Se ha presentado?	NOMBRE Y APELLIDOS del propietario o nombre de la Empresa de transportes que da el parte número 2	NOMBRE Y APELLIDOS del inquilino y demás personas a quienes afecta el traslado o emigración	Razón de convivencia	Sexo	Edad	Estado civil	Profesión	RESIDENCIA LEGAL		
Número en este Registro	Fecha de su presentación en la Secretaría del Ayuntamiento			Fecha de su presentación en la Secretaría										EN ESPAÑA		Extranjero
	Día	Mes	Año	Día	Mes	Año	Provincia	Ayuntamiento	Nación							
992	23	Noviembre	1930				Milagros Zadea	Juan Dominguez Basch	V	45	C	practicante				
993	"	"	"				P.º Miguel Sempere	Consuelo Malina Martin esposa	H	40						
								Francisco Pascual Lopez	V	40	C	paralelo				
								Dolores Paja Mialles esposa	H	40						
								Francisco Pascual Paja hijo	V	19	S					
								Dolores " "	H	12						
								Adela " "	H	8						
								Antonia " "	V	5						
994	25	"	"				Vicente Montana	Rafael Verdú Valls	V	62	C	dependiente				
								Francina Lledo Canaleja esposa	H	55						
								Rafael Verdú Lledo hijo	V	26	S					
								Maria " "	H	22						
995	"	"	"				Modesto Canais	Fabiana Chases Cabella	V	24	C	empleada				
								Encarnación Rodríguez Cardener esposa	H	26						
996	"	"	"				Elisa Maria	Agustín Paja Riera	V	44		industrial				
								Adela Pascual Pira esposa	H	42						
								Agustín Paja Pascual hijo	V	17	S					
								José " "	V	15						
								Bilal " "	H	10						
								Adela " "	H	6						
997	"	"	"				Antonio Gisbert	Juan Puentes Angel	V	27	C	tejedor				
								Aurelia Gisbert Pico esposa	H	20						
998	"	"	"				Juan Gisbert	Alejandro Botella Pons	V	29		tejedor				
								Emiqueta Pascual Silvestre esposa	H	29						

(1) Aquí se dirá «Sí» o «No». Si se ha presentado se anotará en el Registro núm. 2. Este parte se presenta sólo cuando el traslado se hace a otro Municipio, en cuyo caso no se presentará el del núm. 1.

TRASLADO (2)												Fecha en que se remiten los partes o cédulas a la Sección provincial de Estadística			Expresión que se hace en el oficio de remisión de las cédulas o partes a la Sección de Estadística	Fecha en que la Sección las devuelve al Ayuntamiento			OBSERVACIONES
DE						A						Día	Mes	Año		Día	Mes	Año	
Calle o plaza	Núm.	Piso	Entidad	SECCIÓN ELECTORAL		Distrito	Calle o plaza	Núm.	Piso	Entidad	SECCIÓN ELECTORAL				Distrito				
				Núm.	Nombre						Núm.	Nombre							
S.º Francisco	49	2.º					S.º Nicolás	50	2.º										
Puinama	8	bajo					M.º Sans	25	1.º										
C.º Alvarez	16	1.º					C.º Alvarez	2	2.º										
S.º Antonio	13	2.º					S.º Mateo	82	4.º										
S.º Lorena	12	4.º					M.º Luján	2	2.º										
S.º Miguel	14	1.º					Ma.º Rosa	6	2.º										
C.º Santa	4	2.º					S.º Nicolás	84	2.º										

(2) Cuando el traslado sea a otro Municipio, se utilizará solo la primera parte de este encasillado, consignándose el punto de destino de los emigrantes en la casilla correspondiente del Registro núm. 2.







PARTE DE TRASLADO (Modelo n.º 2)				PARTE DE TRASLADO (Modelo n.º 1)			Parte de emigración (n.º 3)	NOMBRE Y APELLIDOS del propietario o nombre de la Empresa de transportes que da el parte número 2	NOMBRE Y APELLIDOS del inquilino y demás personas a quienes afecta el traslado o emigración	Razón de convivencia	Sexo	Edad	Estado civil	Profesión	RESIDENCIA LEGAL		
Número en este Registro	Fecha de su presentación en la Secretaría del Ayuntamiento			Fecha de su presentación en la Secretaría											EN ESPAÑA		Extranjero
	Día	Mes	Año	Día	Mes	Año	Provincia	Ayuntamiento	Nación								
1018	3	Nov	1920				(1)	Rafael Codrera	Antonio Garcia Pastor		V	21	C	albañil			
									Dolores Espin Soler	esposa	H	20	C				
									Antonio Garcia Espin	hijo	V	3					
									Maria		H	1					
1019								Remedio Orquim	Buenavido Lledo Molle		V	41	C	labrador			
									Guilma Gomis Molle	esposa	H	29	C				
1020	4							P.O. Joaquin Pasenal	Milagros Llacer		H	60	V				
1021	5							José Pastor	Joaquín Canó Caserella		V	74	C				
									Matilde Kalls Gisbert	esposa	H	69	C				
									Maria Canó Kalls	hija	H	22	S				
1022	6								Antonio Fuentes Baro		V	45	V	labrador			
									José Fuentes Barrota	hijo	V	20	S	formador			
1023								José Pastor	Eduardo Feral Llopis		V	22	C	carpintero			
									Elia Madal Pasenal	esposa	H	20	C				
									Elia Feral Madal	hija	H	8					
									Eduardo		V	10					
1024	4							José Ferris Morales	Cristobal Sans Segura		V	28	C	tipador			
									Isabel Ferris Valls	esposa	H	22	C				
									Copernico Sans Ferris	hijo	V	6					
									Enis		H	2					
									Jeremias		V	6	ur				
1025	7							Quique Raga	Juan Maria Domenech		V	20	C	pintor			
									Carmelo Sella Merin	esposa	H	29	C				
									Juan Maria Sella	hijo	V	3					

(1) Aquí se dirá «Sí» o «No». Si se ha presentado se anotará en el Registro núm. 2. Este parte se presenta sólo cuando el traslado se hace a otro Municipio, en cuyo caso no se presentará el del núm. 1.

TRASLADO (2)												Fecha en que se remiten los partes o cédulas a la Sección provincial de Estadística			Expresión que se hace en el oficio de remisión de las cédulas o partes a la Sección de Estadística			Fecha en que la Sección las devuelve al Ayuntamiento			OBSERVACIONES
DE						A						Día	Mes	Año	Día	Mes	Año				
Calle o plaza	Núm.	Piso	Entidad	SECCIÓN ELECTORAL	Distrito	Calle o plaza	Núm.	Piso	Entidad	SECCIÓN ELECTORAL	Distrito										
				Núm.	Nombre					Núm.	Nombre										
11 Fibra	94	bajo				S. Agustín	30														
"	"	"				"	"														
"	"	"				"	"														
S. Jaime	16	1º				S. Joan	7														
"	"	"				"	"														
S. Francisco		1º				Carmen	2														
S. Maria	42	1º				Casanova	50														
"	"	"				"	"														
"	"	"				"	"														
S. Roque	3	1º				S. Roque	29														
"	"	"				"	"														
S. Miguel	20	2º				S. Casanova	50														
"	"	"				"	"														
"	"	"				"	"														
S. Francisco	11	2º				S. Maria	12														
"	"	"				"	"														
"	"	"				"	"														
"	"	"				"	"														
S. Antonio	14	5º				S. Casanova	22														
"	"	"				"	"														
"	"	"				"	"														

(2) Cuando el traslado sea a otro Municipio, se utilizará solo la primera parte de este encasillado, consignándose el punto de destino de los emigrantes en la casilla correspondiente del Registro núm. 2.







PARTE DE TRASLADO (Modelo n.º 2)			PARTE DE TRASLADO (Modelo n.º 1)			Parte de emigración (n.º 3)	NOMBRE Y APELLIDOS del propietario o nombre de la Empresa de transportes que da el parte número 2	NOMBRE Y APELLIDOS del inquilino y demás personas a quienes afecta el traslado o emigración	Razón de convivencia	Sexo	Edad	Estado civil	Profesión	RESIDENCIA LEGAL		
Número en este Registro	Fecha de su presentación en la Secretaría del Ayuntamiento			Fecha de su presentación en la Secretaría										EN ESPAÑA		Extranjero
	Día	Mes	Año	Día	Mes	Año	Provincia	Ayuntamiento	Nación							
1040	14	Nov	1930				Blas Maullas	Lola Ferrer Pérez	esposa	H	24	C				
								Enriete Valls Sempere		V	26	C				
1041							P. O. Gonsalo Benavent	Anna Maullas Garrigós	esposa	H	23	C				
								Salvador Aguil Malaret		V	26	C				
								Elisa Escrivá Juner	esposa	H	24	C				
1042							P. O. Vicente Lomas	Rosa Aguil Escrivá	hija	H	1					
								Zidro Glicer Miralles		V	26	C	peruano			
								Berna Climent Garcia	esposa	H	22	C				
1042	15						Luis Vilaplana	Luis Domènec Esteve		V	57	C	irgu			
								Loreto Heltón Lusa	esposa	H	62	C				
1044							V. Peris	Juana Mampó Pérez		H	59	Vda				
								Rosa Beltrá Mampó	esposa	H	22	C				
1045	17						V. Jordá	Luis Sempere		V	23	C	a fabrica			
								Conrado Lillo Malina	esposa	H	26	C				
								Luis Sempere Lillo	hijo	V	1					
1046							Blas Maullas	Francisco Sempere Miralles		V	20	C	peruano			
								Guadalupe Verdú Garrigós	esposa	H	20	C				
								Guadalupe Sempere Verdú	hija	H	7					
								Virginia		H	4					
1047							Casimiro Carbi	Julio Gisbert Seva		V	41	C	magister			
								Adriana Margarit Cauts	esposa	H	41	C				
								Julia Gisbert Margarit	hija	H	13					
								Fran		V	11					
								Conrado		H	8					

(1) Aquí se dirá «Sí» o «No». Si se ha presentado se anotará en el Registro núm. 2. Este parte se presenta sólo cuando el traslado se hace a otro Municipio, en cuyo caso no se presentará el del núm. 1.

TRASLADO (2)												Fecha en que se remiten los partes o cédulas a la Sección provincial de Estadística			Expresión que se hace en el oficio de remisión de las cédulas o partes a la Sección de Estadística	Fecha en que la Sección las devuelve al Ayuntamiento			OBSERVACIONES
DE						A						Día	Mes	Año		Día	Mes	Año	
Calle o plaza	Núm.	Piso	Entidad	SECCIÓN ELECTORAL	Distrito	Calle o plaza	Núm.	Piso	Entidad	SECCIÓN ELECTORAL	Distrito				Día				Mes
La Rita	17	4º		Núm. Nombre		S. Agustín	22	2º											
S. Vicente	22	2º				S. Vicente	1	2º											
S. Roque	22	2º				Parisma	1	2º											
Carum	47	1º				V. María	48	2º											
La Barbara	18	1º				Mariona	13	1º											
S. Blas	4	2º				La Barbara	66	1º											
S. Domingo	11	2º				S. Casanova	15	2º											
Jougar	20	1º				S. Vicente	33	2º											
Zonal	1	4º				S. Agustín	50	2º											

(2) Cuando el traslado sea a otro Municipio, se utilizará solo la primera parte de este encasillado, consignándose el punto de destino de los emigrantes en la casilla correspondiente del Registro núm. 2.















































































PARTE DE TRASLADO (Modelo n.º 2)			PARTE DE TRASLADO (Modelo n.º 1)			Parte de emigración (n.º 3) ¿Se ha presentado?	NOMBRE Y APELLIDOS del propietario o nombre de la Empresa de transportes que da el parte número 2	NOMBRE Y APELLIDOS del inquilino y demás personas que afecta el traslado o emigración	Razón de convivencia	Sexo	Edad	Estado civil	Profesión	RESIDENCIA LEGAL				
Número en este Registro	Fecha de su presentación en la Secretaría del Ayuntamiento			Fecha de su presentación en la Secretaría										EN ESPAÑA		Extranjero		
	Día	Mes	Año	Día	Mes	Año	Provincia	Ayuntamiento	Nación									
162	1	Quince	1931				Gonzalo Cortés	Rita Comegrosa Heráldez	H	68	tda							
163	"	"	"				Cunquie Espi	Cunquie Fidel Comegrosa	Hija	29	s.							
164	6	"	"				Olivia Linares	Olivia Cabrerá Brotons	Hija	50	tda							
165	7	"	"				Cunquie Jarola	José Bonet Francis	Hijo	80	s.							
166	9	"	"				Rafael Domènec	Francisco Botella Blázquez	H	26	6	Dependiente						
167	"	"	"				Comós Ferrando	Leopoldo Botella Mira	H	61	tda							
168	"	"	"				Austasio Boronot	Rafael Francis Mancho	H	69	6							
169	"	"	"				Alberto Sanjuan	José Beneyto Belda	H	41	6	Cojedor						

(1) Aquí se dirá «Sí» o «No». Si se ha presentado se anotará en el Registro n.º 2. Este parte se presenta sólo cuando el traslado se hace a otro Municipio, en cuyo caso no se presentará el del n.º 1.

TRASLADO (2)													Fecha en que se remiten las partes o cédulas a la Sección provincial de Estadística			Expresión que se hace en el oficio de remisión de las cédulas o partes a la Sección de Estadística			Fecha en que la Sección las devuelve al Ayuntamiento			OBSERVACIONES
DE						A						Día	Mes	Año	Día	Mes	Año					
Calle o plaza	Núm.	Piso	Entidad	SECCIÓN ELECTORAL	Distrito	Calle o plaza	Núm.	Piso	Entidad	SECCIÓN ELECTORAL	Distrito											
				Núm.	Nombre					Núm.	Nombre											
B. Saurera	28	3º				St. Comós	7	3º														
"	"	"				"	"	"														
San Andrés	89	4º				San Andrés	122	4º														
"	"	"				"	"	"														
San Andrés	14	5º				St. Andrés	1	5º														
"	"	"				"	"	"														
"	"	"				"	"	"														
St. José	4	2º				San Andrés	5	4º														
"	"	"				"	"	"														
"	"	"				"	"	"														
St. Mateo	98	3º				St. Andrés	14	3º														
"	"	"				"	"	"														
"	"	"				"	"	"														
"	"	"				"	"	"														
San Andrés	57	2º				San Andrés	114	4º														
"	"	"				"	"	"														
St. José	56	6º				B. Saurera	42	3º														
"	"	"				"	"	"														
"	"	"				"	"	"														
St. José	14	1º				San Andrés	3	2º														
"	"	"				"	"	"														
San José	24	3º				B. Saurera	14	3º														
"	"	"				"	"	"														
"	"	"				"	"	"														

(2) Cuando el traslado sea a otro Municipio, se utilizará solo la primera parte de este encasillado, consignándose el punto de destino de los emigrantes en la casilla correspondiente del Registro n.º 2.







PARTE DE TRASLADO (Modelo n.º 2)			PARTE DE TRASLADO (Modelo n.º 1)			Parte de emigración (n.º 3) ¿Se ha presentado?	NOMBRE Y APELLIDOS del propietario o nombre de la Empresa de transportes que da el parte número 2	NOMBRE Y APELLIDOS del inquilino y demás personas a quienes afecta el traslado o emigración	Razón de convivencia	Sexo	Edad	Estado civil	Profesión	RESIDENCIA LEGAL		
Número en este Registro	Fecha de su presentación en la Secretaría del Ayuntamiento			Fecha de su presentación en la Secretaría										EN ESPAÑA		Extranjero
	Día	Mes	Año	Día	Mes	Año	Provincia	Ayuntamiento	Nación							
182	12	Quinta	1931				Laura Jordá Llorca	Hijo	H.	2	S.					
							Francisco Biber		H.	51	Ida					
							Concepción Amiel Miró	Hijo	H.	17	S.					
							Santiago " "	"	H.	20	S.					
183							Cecilia María Serra		H.	26	S.	Compartida				
							Josefa Casimiro Blanes	Esposa	H.	24	"					
							Antonio Llorca Casimiro	Hijo	H.	1	S.					
184							Dolores Ortola		H.	6	S.					
							Enriqueta Beru, Casabon		H.	"	S.					
							Wilfredo María Casabon	Esposa	H.	"	S.					
							Carmen Beru, María	Hijo	H.	1	S.					
185	13	"	"				Manuel Molina		H.	32	S.	Chaufer				
							Carlos Bernabéu Bayu		H.	26	"					
186	14	"	"				Josefa Carragosa		H.	56	S.	Excedente				
							Rafael Llorca Carragosa		H.	52	"					
							Rosario Julia Amiel	Esposa	H.	20	S.					
187	"	"	"				José Sivert		H.	37	S.	Hilador				
							Isidoro Satorras Francis		H.	33	"					
							Rosa Sauterau Miró	Esposa	H.	10	S.					
							Isidoro Satorras Sauterau	Hijo	H.	25	S.	Excedente				
188	14	"	"				Francisco Benual		H.	24	"					
							Pedro Juan Cardenal		H.	33	S.	Compartida				
							Julia Juan Pico	Esposa	H.	33	S.					
189	16	"	"				Juan Costa		H.	30	S.	Compartida				
							Enriqueta Benual	Esposa	H.	9	S.					
							Enriqueta Sempere Benual	Hijo	H.	2	S.					
							Enriqueta " "	"	H.	2	S.					

(1) Aquí se dirá «Sí» o «No». Si se ha presentado se anotará en el Registro núm. 2. Este parte se presenta sólo cuando el traslado se hace a otro Municipio, en cuyo caso no se presentará el del núm. 1.

TRASLADO (2)												Fecha en que se remiten los partes o cédulas a la Sección provincial de Estadística			Expresión que se hace en el oficio de remisión de las cédulas o partes a la Sección de Estadística	Fecha en que la Sección las devuelve al Ayuntamiento			OBSERVACIONES
DE						A						Día	Mes	Año		Día	Mes	Año	
Calle o plaza	Núm.	Piso	Entidad	SECCIÓN ELECTORAL Núm.	Nombre	Distrito	Calle o plaza	Núm.	Piso	Entidad	SECCIÓN ELECTORAL Núm.				Nombre				Distrito
S. Miguel	22						S. Juan	2	5º										
S. Mateo	25	2º					S. Juan	17	3º										
"	"	"	"				"	"	"										
"	"	"	"				"	"	"										
S. Mateo	8	4º					S. Juan	10	1º										
"	"	"	"				"	"	"										
"	"	"	"				"	"	"										
S. Mateo	13						S. Juan	28	2º										
"	"	"	"				"	"	"										
"	"	"	"				"	"	"										
S. Mateo	50						S. Juan	13	4º										
"	"	"	"				"	"	"										
S. Mateo	8	3º					S. Juan	11	3º										
"	"	"	"				"	"	"										
"	"	"	"				"	"	"										
S. Miguel	42	1º					S. Juan	10	3º										
"	"	"	"				"	"	"										
"	"	"	"				"	"	"										
Barbacana	11	2º					S. Juan	56	1º										
"	"	"	"				"	"	"										
S. Mateo	98	2º					S. Juan	5	3º										
"	"	"	"				"	"	"										
"	"	"	"				"	"	"										

(2) Cuando el traslado sea a otro Municipio, se utilizará solo la primera parte de este encasillado, consignándose el punto de destino de los emigrantes en la casilla correspondiente del Registro núm. 2.

PARTE DE TRASLADO (Modelo n.º 2)				PARTE DE TRASLADO (Modelo núm. 1)			Nombre y apellidos del propietario o nombre de la Empresa de transportes que da el parte número 2	Nombre y apellidos del inquilino y demás personas a quienes afecta el traslado o emigración	Razón de convivencia	Sexo	Edad	Estado civil	Profesión	RESIDENCIA LEGAL						
Número en este Registro	Fecha de su presentación en la Secretaría del Ayuntamiento			Fecha de su presentación en la Secretaría										EN ESPAÑA		Extranjero				
	Día	Mes	Año	Día	Mes	Año	Provincia	Ayuntamiento	Nación											
190	18	Marzo	1931																	
191	"	"	"																	
192	20	"	"																	
193	"	"	"																	
194	23	"	"																	
195	"	"	"																	
196	"	"	"																	
197	"	"	"																	

(1) Aquí se dirá «Sí» o «No». Si se ha presentado se anotará en el Registro núm. 2. Este parte se presenta sólo cuando el traslado se hace a otro Municipio, en cuyo caso se presentará el del núm. 1.

TRASLADO (2)													Fecha en que se remiten las partes o cédulas a la Sección provincial de Estadística			Expresión que se hace en el oficio de remisión de las cédulas o partes a la Sección de Estadística	Fecha en que la Sección las devuelve al Ayuntamiento			OBSERVACIONES
DE						A						Día	Mes	Año	Día	Mes	Año			
Calle o plaza	Núm.	Piso	Entidad	SECCIÓN ELECTORAL	Distrito	Calle o plaza	Núm.	Piso	Entidad	SECCIÓN ELECTORAL	Distrito									
Jempere	46	1.º				Pedraza	8	3.º												
"	"	"				"	"	"												
"	"	"				"	"	"												
9.ª Merced	29					9.ª Merced	1.º													
S. Rafael	5	1.º				S. Rafael	29	4.º												
"	"	"				"	"	"												
"	"	"				"	"	"												
S. Trinitad	18	1.º				S. Trinitad	66	6.º												
"	"	"				"	"	"												
"	"	"				"	"	"												
"	"	"				"	"	"												
"	"	"				"	"	"												
S. Trinitad	94	3.º				S. Trinitad	3	1.º												
"	"	"				"	"	"												
"	"	"				"	"	"												
"	"	"				"	"	"												
S. Trinitad	2	6.º				S. Trinitad	18	3.º												
"	"	"				"	"	"												
"	"	"				"	"	"												
S. Mateo	68	3.º				S. Mateo	11	4.º												
"	"	"				"	"	"												
"	"	"				"	"	"												
S. Rafael	16	3.º				S. Rafael	16	3.º												

(2) Cuando el traslado sea a otro Municipio, se utilizará solo la primera parte de este encasillado, consignándose el punto de destino de los emigrantes en la casilla correspondiente del Registro núm. 2.





PARTE DE TRASLADO (Modelo n.º 2)			PARTE DE TRASLADO (Modelo n.º 1)			Parte de emigración (n.º 3) ¿Se ha presentado?	NOMBRE Y APELLIDOS del propietario o nombre de la Empresa de transportes que da el parte número 2	NOMBRE Y APELLIDOS del inquilino y demás personas a quienes afecta el traslado o emigración	Razón de convivencia	Sexo	Edad	Estado civil	Profesión	RESIDENCIA LEGAL					
Número en este Registro	Fecha de su presentación en la Secretaría del Ayuntamiento			Fecha de su presentación en la Secretaría										EN ESPAÑA		Extranjero			
	Día	Mes	Año	Día	Mes	Año	Provincia	Ayuntamiento	Nación										
						(1)													
210	30	Marzo	1931				Rafael Castró	Antoni Ramon Ferrer	Esposa	H	33	B							
								Josep Abad Lledó	Hijo	H	1	S							
								Maria Ferrer	m. p.	H	60	Sol							
								Francisco Ramon Ferrer	Hermano	H	30	S	Jornalero						
								Rosa Quil Faldes	Esposa	H	31	B							
								Josep Abad Quil	Hijo	H	8	S							
								Carmen " "	"	H	6	S							
								Rosa " "	"	H	4	S							
211	"	"	"				Blas Montdor	Antoni Bernabeu Ferrer	Esposa	H	36	B	Metallurgico						
								Elena Clement Alvaris	Esposa	H	34	"							
								Elena Bernabeu Clement	Hijo	H	13	S							
								F. C. " "	"	H	10	S							
								Santago " "	"	H	5	S							
212	31	"	"				Rafael Faltó	Antoni Santauania Llorca	Esposa	H	45	B	Satisfactorio						
								Rocario Ferrer Gibert	Esposa	H	43	"							
								Antoni Santauania Ferrer	Hijo	H	19	S	Metallurgico						
								Annaula " "	"	H	17	S							
213	1º	Junio	1931				Francisco Quiriqués	Antoni Bau Llorca	Esposa	H	33	B	Expedidor						
								Milagros Gibert Baig	Esposa	H	28	"							
								Antonio Bau Gibert	Hijo	H	9	S							
								Maria " "	"	H	5	S							
								Antoni Gibert Baig	Cuñado	H	19	S	Maquinista						
214	"	"	"				Maria Santauania	Jose Serra Faltó	Esposa	H	59	B	Jornalero						

(1) Aquí se dirá «Sí» o «No». Si se ha presentado se anotará en el Registro núm. 2. Este parte se presenta sólo cuando el traslado se hace a otro Municipio, en cuyo caso no se presentará el del núm. 1.

TRASLADO (2)													Fecha en que se remiten los partes o cédulas a la Sección provincial de Estadística			Expresión que se hace en el oficio de remisión de las cédulas o partes a la Sección de Estadística			Fecha en que la Sección las devuelve al Ayuntamiento			OBSERVACIONES
DE						A																
Calle o plaza	Núm.	Piso	Entidad	SECCIÓN ELECTORAL		Distrito	Calle o plaza	Núm.	Piso	Entidad	SECCIÓN ELECTORAL		Distrito	Día	Mes	Año	Día	Mes	Año			
				Núm.	Nombre						Núm.	Nombre										
S. Miguel	49	1º					S. Miguel	12	1º													
"	"	"					"	"	"													
"	"	"					"	"	"													
"	"	"					"	"	"													
S. Miquel	28	6º					S. Miquel	13	4º													
"	"	"					"	"	"													
"	"	"					"	"	"													
"	"	"					"	"	"													
"	"	"					"	"	"													
S. Miquel	2º	2º					S. Miquel	8	3º													
"	"	"					"	"	"													
"	"	"					"	"	"													
"	"	"					"	"	"													
S. Miquel	2º	2º					S. Miquel	1º	5º													
"	"	"					"	"	"													
"	"	"					"	"	"													
"	"	"					"	"	"													
"	"	"					"	"	"													
S. Miquel	3º	2º					S. Miquel	1º	2º													

(2) Cuando el traslado sea a otro Municipio, se utilizará solo la primera parte de este encasillado, consignándose el punto de destino de los emigrantes en la casilla correspondiente del Registro núm. 2.







PARTE DE TRASLADO (Modelo n.º 2)			PARTE DE TRASLADO (Modelo n.º 1)			Parte de emigración (n.º 3) ¿Se ha presentado?	NOMBRE Y APELLIDOS del propietario o nombre de la Empresa de transportes que da el parte número 2	NOMBRE Y APELLIDOS del inquilino y demás personas a quienes afecta el traslado o emigración	Razón de convivencia	Sexo	Edad	Estado civil	Profesión	RESIDENCIA LEGAL		
Número en este Registro	Fecha de su presentación en la Secretaría del Ayuntamiento		Fecha de su presentación en la Secretaría		EN ESPAÑA									Extranjero		
	Día	Mes	Año	Día	Mes	Año							Provincia	Ayuntamiento	Nación	
226	17	Abn	1931				Antonio Blaus	Rafael Gilbert Rodas	Hijo	V.	6	S.				
								Dolores Borrell Cortés		H.	59	Ida.				
								Fernando Molins Borrell	Hijo	V.	28	S.	Cauarrons			
								Manuel " "	"	V.	18	S.	Cajedor			
								Lucia " "	"	H.	30	S.	O.S. f. p. d.			
227	20	"	"				Eugenio Santanyá	Eugenio Santanyá Cauarrons		V.	5	B.				
								Antonia Santa Aubrey	Esposa	H.	49	"				
								Rafael Santanyá Santas	Hijo	V.	20	S.				
								Blas " "	"	H.	22	S.				
								Carmen " "	"	H.	17	S.				
228	21	"	"				Antonio Borromed	Francisco Cortés Rosatbar		V.	28	B.	Conductor			
								Blas Blaus Tais	Esposa	H.	26	"				
								Mariona Tais Sauchis		H.	59	Ida.				
								José Blaus Tais	Hijo	V.	17	S.	Carpintero			
229	"	"	"				Rafael Peidro	Modesto Peris Santanyá		V.	35	B.	carpintero			
								Blas Lloréns Pérez	Esposa	H.	32	"				
								Adolfo Quil Lloréns	Hijo	V.	8	S.				
								Modesto " "	"	V.	1m	S.				
230	21	"	"				Eugenio Lacer	José Luis Bar Campor		V.	30	B.	Empleado			
								Mariona Cauarrons Martini	Esposa	H.	28	"				
231	"	"	"				Dolores Lacy	Leandro Molins Pérez		V.	31	B.	Barbero			
								Blas López Molins	Esposa	H.	28	"				
								Leandro Molins López	Hijo	V.	1	S.				
232	"	"	"				Mariona Borromed	Lorenzo Sebastián Lloréns		V.	49	B.	Maestro			

(1) Aquí se dirá «Sí» o «No». Si se ha presentado se anotará en el Registro núm. 2. Este parte se presenta sólo cuando el traslado se hace a otro Municipio, en cuyo caso no se presentará el del núm. 1.

TRASLADO (2)													Fecha en que se remiten los partes o cédulas a la Sección provincial de Estadística			Expresión que se hace en el oficio de remisión de las cédulas o partes a la Sección de Estadística			Fecha en que la Sección las devuelve al Ayuntamiento			OBSERVACIONES
DE						A						Día	Mes	Año	Día	Mes	Año					
Calle o plaza	Núm.	Piso	Entidad	SECCIÓN ELECTORAL		Distrito	Calle o plaza	Núm.	Piso	Entidad	SECCIÓN ELECTORAL							Distrito				
St. Petre	9	2º		Núm.	Nombre		St. Antoni	7	4º		Núm.	Nombre										
St. Petre							St. Antoni	64	6º													
St. Antoni	14	1º					St. Antoni	14	8º													
St. Antoni	8	8º					St. Antoni	6	2º													
St. Antoni	4	2º					St. Antoni	9	2º													
St. Antoni	19	1º					St. Antoni	7	2º													
St. Antoni	128	4º					St. Antoni	21	2º													
St. Antoni	28	1º					St. Antoni	26	8º													

(2) Cuando el traslado sea a otro Municipio, se utilizará solo la primera parte de este encasillado, consignándose el punto de destino de los emigrantes en la casilla correspondiente del Registro núm. 2.





















PARTE DE TRASLADO (Modelo n.º 2)			PARTE DE TRASLADO (Modelo n.º 1)			Parte de emigración (n.º 3) ¿Se ha presentado?	NOMBRE Y APELLIDOS del propietario o nombre de la Empresa de transportes que da el parte número 2	NOMBRE Y APELLIDOS del inquilino y demás personas a quienes afecta el traslado o emigración	Razón de convivencia	Sexo	Edad	Estado civil	Profesión	RESIDENCIA LEGAL		
Número en este Registro	Fecha de su presentación en la Secretaría del Ayuntamiento			Fecha de su presentación en la Secretaría										EN ESPAÑA		Extranjero
	Día	Mes	Año	Día	Mes	Año	Provincia	Ayuntamiento	Nación							
2	494	29	Mayo	1931			Delfina Gosalbez	Juan Antonio Gomis Gomis	h	V	5	S				
2	497	"	"	"				Antonio Vidal Pastor		V	42	E				
								Bermea Rodenas	espanol	H	42	"				
								Emilia Bara Bara		V	41	E	mercan			
								Maria Nicolau Jorda	espanol	H	19	"				
								José Bon Vilasau	h	V	1	S				
2	498	20	"	"			Rafael Garcia	Emilia Dominguez Agulló		V	28	E	oficina			
								Rosalba Balda Ricó	espanol	H	24	"				
								Rosario Dominguez Balda	h	H	20	S				
3	499	"	"	"				Antonio Garcia Cruz		V	22	E	albanil			
								Maria Miró Jover	espanol	H	21	"				
								Maria Garcia Miró	h	H	1	S				
3	500	"	"	"			José Carbonell	Comiso Vilaplana Rodas	*	26	20	E	forma			
								Consuelo Gibert Berg	*	26	26	"				
2	501	"	"	"			José Carbonell	Roberto Vilaplana		V	28	E	formador			
								Maria Vales Servi	espanol	H	26	"				
3	502	"	"	"			Forge Perez	Comiso Llobent Valls		V	22	E	Bisita			
								Adela Abat Bou	espanol	H	22	"				
3	503	21	"	"			R. Ridaura	Gonzalo Tomas Alonso		V	26	E	Ballerin			
								Dolores Gimex Blanqueres	espanol	H	26	"				
								Lola Tomas Gimex		H	14	S				
3	504	1	Junio	1931				Carmen Suarez Bardera		H		Vida	labores			
3	505	"	"	"			Concepción Garcia	Gonzalo Vilaplana Corbe		V	13	E	Industria			
								M. José Perez	espanol	H	14	"				

(1) Aquí se dirá «Sí» o «No». Si se ha presentado se anotará en el Registro núm. 2. Este parte se presenta sólo cuando el traslado se hace a otro Municipio, en cuyo caso no se presentará el del núm. 1.

TRASLADO (2)												Fecha en que se remiten los partes o cédulas a la Sección provincial de Estadística			Expresión que se hace en el oficio de remisión de las cédulas o partes a la Sección de Estadística			Fecha en que la Sección las devuelve al Ayuntamiento			OBSERVACIONES
DE						A															
Calle o plaza	Núm.	Piso	Entidad	SECCIÓN ELECTORAL		Distrito	Calle o plaza	Núm.	Piso	Entidad	SECCIÓN ELECTORAL		Distrito	Día	Mes	Año	Día	Mes	Año		
				Núm.	Nombre						Núm.	Nombre									
S. Jaias	7	4					S. Jaias	46	8												
S. Jaias	16	1					S. Nicolás	24	-												
S. Antonio	17	1					S. Antonio	47	1												
S. Rapto	7	4					S. Victoria	6	8												
S. Rapto	52	1					S. Barcena	4	2												
S. Rapto	24	5					S. Salud	24	8												
S. Rapto	24	5					S. Salud	24	2												
S. Nicolás	120	5					S. Barcena	16	1												
S. Jaias	19	4					S. Juan	4	1												
S. Jaias	192	1					S. Jaias	35	4												
S. Jaias	19	20					S. República	24	4												

(2) Cuando el traslado sea a otro Municipio, se utilizará solo la primera parte de este encasillado, consignándose el punto de destino de los emigrantes en la casilla correspondiente del Registro núm. 2.

PARTE DE TRASLADO (Modelo n.º 2)				PARTE DE TRASLADO (Modelo n.º 1)			Parte de emigración (n.º 3) ¿Se ha presentado?	NOMBRE Y APELLIDOS del propietario o nombre de la Empresa de transportes que da el parte número 2	NOMBRE Y APELLIDOS del inquilino y demás personas que afectan el traslado o emigración	Razón de convivencia	Sexo	Edad	Estado civil	Profesión	RESIDENCIA LEGAL				
Número en este Registro	Fecha de su presentación en la Secretaría del Ayuntamiento			Fecha de su presentación en la Secretaría											EN ESPAÑA		Extranjero		
	Día	Mes	Año	Día	Mes	Año	Provincia	Ayuntamiento	Nación										
3	506	1	Junio	1921			(1)	Antonio Vlaplencia Aparisi		V	35	9							
3	508	"	"	"				Camilo Grau	madre	H	50	Vida							
3	508	"	"	"				Paulista Lober Puig		V	48	8	Barquero						
3	508	"	"	"				Trinidad Casanova Berchano	esposa	H	44	8							
3	508	"	"	"				Amades Lober Casanova	hijo	V	16	9	Mecánico						
3	508	"	"	"				Dolores Gisbert		V	31	8							
3	508	1	"	"				Juan Gisbert Gisbert		V	31	8							
3	508	1	"	"				Milagros Vindu Poma	esposa	H	35	8							
3	508	1	"	"				José Ferrer Casadeu		V	57	Vida	Jornalero						
3	508	1	"	"				José Ferrer Puig		V	30	9							
3	508	1	"	"				Gloria " "		H	25	9							
3	508	1	"	"				Lucrecia " "		H	22	9							
3	514	"	"	"				Francisco Vila		V	56	8	Industrial						
3	514	"	"	"				Enrique Blanes Blanques		V	56	8	Industrial						
3	514	"	"	"				Máxima Matas	esposa	H	24	5							
3	514	"	"	"				" Blanes Matas	hijo	H	19	"							
3	514	"	"	"				Rafael Blanes		V	41	4	Labrador						
3	514	"	"	"				Pienceniso Lladó Molli		V	41	4	Labrador						
3	514	"	"	"				Emilia Gomis Molli	esposa	H	29	"							
3	514	"	"	"				Enrique Cortés Martínez		V	32	8	Tijero						
3	514	"	"	"				Gloria Puig Casanós	esposa	H	31	"							
3	514	"	"	"				Obalda " "	hermana política	H	22	5							
3	514	"	"	"				Bertha " "		H	21	"							
3	514	"	"	"				Desamparada " "		H	19	"							
3	514	"	"	"				Milagros " "		H	15	"							
3	514	5	"	"				José Puig		H	60	8							
3	514	5	"	"				Dolores Domenech Gisbert		H	60	8							
3	514	5	"	"				Virgínia Miguel Domenech	esposa	H	30	9	Perfumista						

(1) Aquí se dirá «Sí» o «No». Si se ha presentado se anotará en el Registro núm. 2. Este parte se presenta sólo cuando el traslado se hace a otro Municipio, en cuyo caso no se presentará el del núm. 1.

TRASLADO (2)												Fecha en que se remiten los partes o cédulas a la Sección provincial de Estadística			Expresión que se hace en el oficio de remisión de las cédulas o partes a la Sección de Estadística	Fecha en que la Sección las devuelve al Ayuntamiento			OBSERVACIONES
DE						A						Día	Mes	Año		Día	Mes	Año	
Calle o plaza	Núm.	Piso	Entidad	SECCIÓN ELECTORAL	Distrito	Calle o plaza	Núm.	Piso	Entidad	SECCIÓN ELECTORAL	Distrito	Día	Mes	Año	Día	Mes	Año		
				Núm.	Nombre					Núm.	Nombre								
S. Jorge	15	2				S. Llorens	91	1											
S. Llorens	5	1				S. Jaime	1	1											
S. Llorens	11	2				S. Llorens	87	4											
Belleguard	1	1				Belleguard	28	4											
S. Blas	18	1				S. Llorens	91	2											
S. Blas	18	1																	
Paradiso	11	1				S. Gregorio	6	1											
Belleguard	31	1				S. Mauro	9	2											
S. Llorens	12	2				S. Llorens	117	1											

(2) Cuando el traslado sea a otro Municipio, se utilizará solo la primera parte de este encasillado, consignándose el punto de destino de los emigrantes en la casilla correspondiente del Registro núm. 2.

















PARTE DE TRASLADO (Modelo n.º 2)				PARTE DE TRASLADO (Modelo n.º 1)			Parte de emigración (n.º 3)	NOMBRE Y APELLIDOS del propietario o nombre de la Empresa de transportes que da el parte número 2	NOMBRE Y APELLIDOS del inquilino y demás personas a quienes afecta el traslado o emigración	Razón de convivencia	Sexo	Edad	Estado civil	Profesión	RESIDENCIA LEGAL		
Número en este Registro	Fecha de su presentación en la Secretaría del Ayuntamiento			Fecha de su presentación en la Secretaría											EN ESPAÑA		Extranjero
	Día	Mes	Año	Día	Mes	Año	Provincia	Ayuntamiento	Nación								
3 566	27	Junio	1921				(1)		Ricardo del Juan		V	28	C	conductor			
3 568	"	"	"					Miguel Casa	Rosa Quintana Medalla esposa		H	30	"				
									Juanito Bonhau Lampudo		V	46	C	lijador			
									Generosa Miguel Bonhau esposa		H	41	"				
									Don Montano Miguel		V	17	S				
									Lirio " "		V	3	"				
									Libertad " "		H	7	"				
3 568	"	"	"						Antonio Botello Verdú		V	22	C	comprador			
									Carmen Carbonell Botello esposa		H	10	"				
									Antonio Botello Carbonell hijo		V	8	S				
									Luis " "		V	6	"				
									Carmen " "		H	4	"				
									M <sup>ta</sup> Luisa " "		H	2	"				
3 566	"	"	"					Salvador Belata	Gloria Lopez Ortiz		V	27	C				
									Rosa Pascual Lous esposa		H	25	"				
3 567	30	"	"					Gregorio Belda	Juan Lique Lous		V	26	C	zapatero			
									Julia Casanova Lobos esposa		H	25	"				
3 568	11	Julio	"					Rafael Barbi	Vicente Ribet Galer Barado		H	30	"				
									Boncha Almirante Barbi esposa		H	45	"				
									Jose Ribet Almirante hijo		V	24	C				
									Requena Gisbert Gilardi		H	27	C				
									Blanca Gilbat Belanger esposa		H	27	C				
									Victor Gisbert Gilbat		V	26	C				
									Beldia " "		H	19	C				

(1) Aquí se dirá «Sí» o «No». Si se ha presentado se anotará en el Registro núm. 2. Este parte se presenta sólo cuando el traslado se hace a otro Municipio, en cuyo caso no se presentará el del núm. 1.

TRASLADO (2)												Fecha en que se remiten los partes o cédulas a la Sección provincial de Estadística			Expresión que se hace en el oficio de remisión de las cédulas o partes a la Sección de Estadística			Fecha en que la Sección las devuelve al Ayuntamiento			OBSERVACIONES				
DE						A						Día	Mes	Año				Día	Mes	Año					
Calle o plaza	Núm.	Piso	Entidad	SECCIÓN ELECTORAL Núm.	Nombre	Distrito	Calle o plaza	Núm.	Piso	Entidad	SECCIÓN ELECTORAL Núm.											Nombre	Distrito		
Galón	42	3					J. Bonard	42	3																
Boque	17	2					J. Bonard	17	2																
J. Blas	15	3					R. Bonard	15	3																
R. Blas	16	3					R. Blas	16	3																
L. Blas	6	6					J. Blas	6	6																
J. Blas	29	2					Industria	29	2																
R. Blas	7	1					R. Blas	7	1																

(2) Cuando el traslado sea a otro Municipio, se utilizará solo la primera parte de este encasillado, consignándose el punto de destino de los emigrantes en la casilla correspondiente del Registro núm. 2.

PARTE DE TRASLADO (Modelo n.º 2)				PARTE DE TRASLADO (Modelo n.º 1)			Parte de emigración (n.º 3)	NOMBRE Y APELLIDOS del propietario o nombre de la Empresa de transportes que da el parte número 2	NOMBRE Y APELLIDOS del inquilino y demás personas a quienes afecta el traslado o emigración	Razón de convivencia	Sexo	Edad	Estado civil	Profesión	RESIDENCIA LEGAL		
Número en este Registro	Fecha de su presentación en la Secretaría del Ayuntamiento			Fecha de su presentación en la Secretaría											EN ESPAÑA		Extranjero
	Día	Mes	Año	Día	Mes	Año	Provincia	Ayuntamiento	Nación								
371	7	Julio	1951				(1)	Concepción Gilbert Gilbert Antonio Valer Lucía Vaño	Concepción Gilbert Gilbert Alvira Espinaldes Ampere Francisco Vaño Vaño	hijo " " P "	H. " " " P "	17 " 14 " 28 "	C. " C. " C. "				
372	1	"	"					Juan Bautista Giralguen Damparada Vaño Giralguen Desemprada Vaño Vaño	Ramon Abad Garcia Damparada Vaño Giralguen Desemprada Vaño Vaño	Esposa Esposa Esposa	H. " H. " H. "	26 " 1 " 1 "	" " C. " C. "				
373	7	"	"					Quir Vileplana Consuelo Pérez Arguez Remigio Abad Pérez Eudique " Garcia Antonio Llorca Llorca Lucía Llorca Tomás Miguel Llorca Tomás Elicia " "	Quir Vileplana Consuelo Pérez Arguez Remigio Abad Pérez Eudique " Garcia Antonio Llorca Llorca Lucía Llorca Tomás Miguel Llorca Tomás Elicia " "	Esposa Esposa Esposa Esposa Esposa Esposa Esposa	H. " H. " H. " H. " H. " H. " H. "	27 " 7 " 20 " 40 " 36 " 10 " 7 "	" " C. " C. " C. " C. " C. " C. "				
374	9	"	"					Francisco Beleta Victor Sesura Pérez Barmun Abad Llorens Victor Sesura Abad Eusebio Sesura Abad Antonio " "	Francisco Beleta Victor Sesura Pérez Barmun Abad Llorens Victor Sesura Abad Eusebio Sesura Abad Antonio " "	Esposa Esposa Esposa Esposa Esposa Esposa	H. " H. " H. " H. " H. " H. "	30 " 26 " 7 " 7 " 4 " 3 me "	C. " C. " C. " C. " C. " C. "				
375	9	"	"					Mariano Ramos Concepción Pérez Oleina	Mariano Ramos Llorens Concepción Pérez Oleina	Esposa Esposa	H. " H. "	62 " 60 "	C. " C. "				
376	11	"	"					Santiago Marchon Jorge Perminiano Gilchrist Barmun Garcia Offici Francisco Perminiano Garcia Jorge " "	Santiago Marchon Jorge Perminiano Gilchrist Barmun Garcia Offici Francisco Perminiano Garcia Jorge " "	Esposa Esposa Esposa Esposa Esposa	H. " H. " H. " H. " H. "	38 " 38 " 80 " 9 " 5 "	C. " C. " C. " C. " C. "				

(1) Aquí se dirá «Sí» o «No». Si se ha presentado se anotará en el Registro núm. 2. Este parte se presenta sólo cuando el traslado se hace a otro Municipio, en cuyo caso no se presentará el del núm. 1.

TRASLADO (2)														Fecha en que se remiten los partes o cédulas a la Sección provincial de Estadística			Expresión que se hace en el oficio de remisión de las cédulas o partes a la Sección de Estadística			Fecha en que la Sección las devuelve al Ayuntamiento			OBSERVACIONES
DE							A							Día	Mes	Año	Día	Mes	Año				
Calle o plaza	Núm.	Piso	Entidad	SECCIÓN ELECTORAL		Distrito	Calle o plaza	Núm.	Piso	Entidad	SECCIÓN ELECTORAL		Distrito										
Riego 24				Núm.	Nombre		Rosario 3				Núm.	Nombre											
Capitán 8 1º							Alfonso 13 2º																
Riego 11 3							Canalejas 2 3																
Alcamera 13 1							Riego 14 1																
Alfonso 20 2							Alfonso 14 4																
Alfonso 20 2							Alfonso 26 1																
Alfonso 20 2							Alfonso 16 3																
Alfonso 20 2							Alfonso 16 3																
Alfonso 20 2							Alfonso 16 3																

(2) Cuando el traslado sea a otro Municipio, se utilizará solo la primera parte de este encasillado, consignándose el punto de destino de los emigrantes en la casilla correspondiente del Registro núm. 2.



PARTE DE TRASLADO (Modelo n.º 2)				PARTE DE TRASLADO (Modelo núm. 1)			Parte de emigración (n.º 3)	NOMBRE Y APELLIDOS del propietario o nombre de la Empresa de transportes que da el parte número 2	NOMBRE Y APELLIDOS del inquilino y demás personas a quienes afecta el traslado o emigración	Razón de convivencia	Sexo	Edad	Estado civil	Profesión	RESIDENCIA LEGAL		
Número en este Registro	Fecha de su presentación en la Secretaría del Ayuntamiento			Fecha de su presentación en la Secretaría											EN ESPAÑA		Extranjero
	Día	Mes	Año	Día	Mes	Año	Provincia	Ayuntamiento	Nación								
384	492	26	Julio	1921			(1)	Rafael Pons	Julio Jordá Linares	C.	V.	31	C.	metalur.			
									Carmen Calabrig Pons	esposa	H.	26	"				
									Carmen Jordá Calabrig	hija	"	12	C.				
385	493	21	"	"					José Elvira Abaya	C.	V.	29	C.	emplea.			
									Emilia Zaragoza Jordá	esposa	H.	26	C.				
									Emilia Elvira Zaragoza	hija	"	3 m.	C.				
386	484	27	"	"				Antonio Garcia	Antonio Garcia Cedonta	C.	V.	36	C.				
									Elvira Linares Linares	esposa	H.	25	"				
									Elvira Garcia Linares	hija	"	11	C.				
									Antonio " "	"	V.	4	"				
387	484	27	"	"				Elvira Ganz	Benito Gamaron Belola	C.	V.	32	C.				
									Isabel Fernandez Urdal	esposa	H.	31	C.				
									Isabel Carraron Fernandez	hija	H.	3	C.				
388	496	27	"	"				Antonio Feral	Francisco Elvirallo Carbonel	C.	V.	65	C.				
									Elvira Botella Valls	esposa	H.	60	"				
389	497	27	"	"				Consuelo Alcazar	Consuelo Alcazar Bartillo	H.	H.	61	Vd.				
390	498	28	"	"					José Pérez García	C.	V.	43	C.				
									María Santoja Santonja	esposa	H.	40	"				
									Rosa Pérez Santonja	hija	"	17	C.				
391	489	21	"	"				Francisco Pérez	Pablo Elvirallo Obad	C.	V.	60	C.				
									Francisca Lempere Bayá	esposa	H.	33	"				
392	490	22	"	"				Capirena Lumar	Elvira Elvira Linares	H.	H.	34	Vd.				
									Luis Elvira Elvira	hija	"	12	C.				

(1) Aquí se dirá «Sí» o «No». Si se ha presentado se anotará en el Registro núm. 2. Este parte se presenta sólo cuando el traslado se hace a otro Municipio, en cuyo caso no se presentará el del núm. 1.

TRASLADO (2)												Fecha en que se remiten los partes o cédulas a la Sección provincial de Estadística			Expresión que se hace en el oficio de remisión de las cédulas o partes a la Sección de Estadística	Fecha en que la Sección las devuelve al Ayuntamiento			OBSERVACIONES
DE						A						Día	Mes	Año		Día	Mes	Año	
Calle o plaza	Núm.	Piso	Entidad	SECCIÓN ELECTORAL	Distrito	Calle o plaza	Núm.	Piso	Entidad	SECCIÓN ELECTORAL	Distrito				Día				Mes
J. Galan	197	2º				J. Galan	135	4º											
D. Gimeno	6	2º				El Torregual			2º										
J. Iglesias	119	2º				J. Panto	20	1º											
Rurisima	29	2º				Jongora	x	2º											
R. Reynold	38	1º				Nicolama	1	2º											
J. Galan	119	2º				El Jorge	6	2º											
Alaja	60	1º				El Obispo													
Rival	42	1º				Barbaca	4	1º											
Barbaca	4	1º				El Puerto	68	1º											

(2) Cuando el traslado sea a otro Municipio, se utilizará solo la primera parte de este encasillado, consignándose el punto de destino de los emigrantes en la casilla correspondiente del Registro núm. 2.





PARTE DE TRASLADO (Modelo n.º 2)				PARTE DE TRASLADO (Modelo núm. 1)			Parte de emigración (n.º 3)	NOMBRE Y APELLIDOS del propietario o nombre de la Empresa de transportes que da el parte número 2	NOMBRE Y APELLIDOS del inquilino y demás personas a quienes afecta el traslado o emigración	Razón de convivencia	Sexo	Edad	Estado civil	Profesión	RESIDENCIA LEGAL				
Número en este Registro	Fecha de su presentación en la Secretaría del Ayuntamiento			Fecha de su presentación en la Secretaría											EN ESPAÑA		Extranjero		
	Día	Mes	Año	Día	Mes	Año	Provincia	Ayuntamiento	Nación										
399	29	Julio	1931				(1)	Juan Hura	Frau Pedro Antonio C	V	37	C	C. J. abas						
400	29	16						Luis y Antonia Perez	Maria Ana Giner Espon	H	51	C							
									Saura Echevarria Espon	H	30	Va							
									Juan Lopez Comegron	Hija	4	J							
									Saura		4	J							
									Antonio Pedro Miris	C	61	C	Patrono						
									Amalia Esqui Albers	Espon	61	C							
401	29	16						P. A. M. Sanchez	Fernando Vicente Matar	C	38	C	Dpte.						
									Concilia Hacia Matar	Espon	36	C							
									Concilia Vicente Hacia	Hija	4	J							
402	30	10						Salvador Martinez	Antonio Fern Anolis	C	50	C	abogado						
									Camilo Vais Aramis	Espon	50	C							
									Concilio Tuer Vais	Hija	58	J							
									Carles		41	J							
403	30	19						Vicente Blasco	Edmundo Pedro Sanz	C	43	C	Ojedor						
									Emigrama Abad Pla	Espon	38	C							
									Valerio Pedro Abad	Hija	7	J							
404	30	31						Doña Antonia Perez Laca	Josi Diaz		38	C	Abogado						
									Miguelina Francis Estre	Espon	36	C							
									Benjamin Diaz Francis	Hija	8	J							
									Angel		13	J							
405	30	11						F. Diaz	Bartolome Sacula Comis		57	Va							
									Perual	Hija	39	J							
									Miguel		32	J							

(1) Aquí se dirá «Sí» o «No». Si se ha presentado se anotará en el Registro núm. 2. Este parte se presenta sólo cuando el traslado se hace a otro Municipio, en cuyo caso no se presentará el del núm. 1.

TRASLADO (2)												Fecha en que se remiten los partes o cédulas a la Sección provincial de Estadística			Expresión que se hace en el oficio de remisión de las cédulas o partes a la Sección de Estadística			Fecha en que la Sección las devuelve al Ayuntamiento			OBSERVACIONES			
DE						A						Día	Mes	Año				Día	Mes	Año				
Calle o plaza	Núm.	Piso	Entidad	SECCION ELECTORAL	Distrito	Calle o plaza	Núm.	Piso	Entidad	SECCION ELECTORAL	Distrito													
Pinar	19	1.		Núm.	Nombre					Núm.	Nombre													
Mateu	17	2				J. M. M. S. S.	66	4.																
Laguarda	16	3.				Laguarda	28	3.																
Abadía	13	1				Abadía	20	1																
P. Hernandez	20	8.				F. M. S. S.	17	4.																
Mateu	20					J. M. S. S.	16	3.																
de la Cruz	20	6.				A. S. S. S.	57	4.																

(2) Cuando el traslado sea a otro Municipio, se utilizará solo la primera parte de este encasillado, consignándose el punto de destino de los emigrantes en la casilla correspondiente del Registro núm. 2.



PARTE DE TRASLADO (Modelo n.º 2)			PARTE DE TRASLADO (Modelo n.º 1)			Parte de emigración (n.º 3) ¿Se ha presentado?	NOMBRE Y APELLIDOS del propietario o nombre de la Empresa de transportes que da el parte número 2	NOMBRE Y APELLIDOS del inquilino y demás personas a quienes afecta el traslado o emigración	Razón de convivencia	Sexo	Edad	Estado civil	Profesión	RESIDENCIA LEGAL		
Número en este Registro	Fecha de su presentación en la Secretaría del Ayuntamiento			Fecha de su presentación en la Secretaría										EN ESPAÑA		Extranjero
	Día	Mes	Año	Día	Mes	Año	Provincia	Ayuntamiento	Nación							
412	270	11	Julio	1927			Constructores Alcega	Rafael Saliga Pérez	V	69	6	Empleado				
								Maria Gilbert Martínez esposa	H	38	6					
								Purificación Saliga Alcega hija	H	30	6					
								Amanda Saliga Gilbert	H	29	1					
								Maturo	H	33	1					
								Augusto	V	49	1					
								Palencia	H	11	1					
								Francisco Jorda Jimi político	V	39	6					
								Petara Saliga mite	V	3	1					
413	311	12	Julio				Concepción Segura	Vicente Garcia Segura	V	31	6					
								Emilia Garcia Demunio esposa	H	39	6					
								Ernesto Garcia Garcia hijo	H	3	1					
								Plinyo	H	3	1					
414	316	31					Milagros Lellij	Matias Santamaria Marista	V	44	1					
								Josefa Santamaria Marista hija	H	44	1					
415	313	4	Agosto	"			Enrique Pérez Alfonso	Guillermo Carbonella Senyera	V	60	6	Empleado				
								Laura Carbonell Miralles esposa	H	58	"					
								Antonio Carbonella Carbonell hijo	V	29	1					
								Octavio " " "	V	27	"					
416	314	5	"	"			Casimiro Botella	Jose Beranguer Pérez	H	"	30	Albatañil				
								Concepción Sanjose Tomás esposa	H	27	"					
								Jose Beranguer Sanjose hijo	V	8	"					
								Glentoro " " "	"	"	6					

(1) Aquí se dirá «Sí» o «No». Si se ha presentado se anotará en el Registro núm. 2. Este parte se presenta sólo cuando el traslado se hace a otro Municipio, en cuyo caso no se presentará el del núm. 1.

TRASLADO (2)													Fecha en que se remiten los partes o cédulas a la Sección provincial de Estadística			Expresión que se hace en el oficio de remisión de las cédulas o partes a la Sección de Estadística			Fecha en que la Sección las devuelve al Ayuntamiento			OBSERVACIONES
DE						A																
Calle o plaza	Núm.	Piso	Entidad	SECCIÓN ELECTORAL		Distrito	Calle o plaza	Núm.	Piso	Entidad	SECCIÓN ELECTORAL		Distrito	Día	Mes	Año	Día	Mes	Año			
				Núm.	Nombre						Núm.	Nombre										
Plaza 31 1.º							Andrés 1.º															
Salvador 2.º							Castell 3.º															
Salvador 1.º							García 8.º															
(Calle de la Cruz 2.º)							R. Ricla 14 3.º															
R. Vajal 64 2.º							C. Sanja 23.º															
M. Jaus 24 Mt.							J. Galan 42 Mt.															

(2) Cuando el traslado sea a otro Municipio, se utilizará solo la primera parte de este encasillado, consignándose el punto de destino de los emigrantes en la casilla correspondiente del Registro núm. 2.

PARTE DE TRASLADO (Modelo n.º 2)				PARTE DE TRASLADO (Modelo n.º 1)			Parte de emigración (n.º 3)	NOMBRE Y APELLIDOS del propietario o nombre de la Empresa de transportes que da el parte número 2	NOMBRE Y APELLIDOS del inquilino y demás personas a quienes afecta el traslado o emigración	Razón de convivencia	Sexo	Edad	Estado civil	Profesión	RESIDENCIA LEGAL		
Número en este Registro	Fecha de su presentación en la Secretaría del Ayuntamiento			Fecha de su presentación en la Secretaría											EN ESPAÑA		Extranjero
	Día	Mes	Año	Día	Mes	Año	Provincia	Ayuntamiento	Nación								
417	375	4	Agosto	1931			(1)	Antonio Glezay	Rafael Jami Albarr	C.	V.	42	C.	Guardador			
418	376	1	"	"				Enrique Román	Rosalba Gisbert Olina	esposa	H.	41	"				
419	377	5	"	"				Maria Barrachina	Man.º Barlonell Buit	C.	N.	58	"				
									Dolores Sanjuan Martinez	esposa	H.	48	"				
									Benito Bal Domenech Goruti	C.	N.	47	"	Camero			
									Mercedes Bermeas Juri	esposa	H.	43	"				
									Mercedes Domenech Jorras	hija	"	20	S.	Dirigente			
									Julia " "	"	"	18	"				
									Mariana " "	"	"	16	"	C. Punto			
									Concha " "	"	"	14	"	" "			
420	378	7	"	"				José Casa Miralles	C.	V.	33	C.					
421	379	7	"	"				Man.º Paga. P.º 15	Milagros Martí Vitapland	esposa	H.	27	"				
									José Albarr Sancho	C.	N.	29	"	Guardador			
									Enriqueta Piedra Alou	esposa	H.	28	"				
									Rosa Albarr Piedra	hija	"	1	S.				
422	380	7	"	"				Heriberto Elena Boronaf.	Rogelio Sanchez Pérez	C.	N.	42	C.				
									Emilia Alouca Ferrer	esposa	H.	42	"				
									Rogelio Sanchez Ferrer	hijo	N.	15	C.				
423	381	10	"	"				Ortula Pastor	José Ferrer Gortá	C.	N.	31	S.	Dependiente			
424	382	10	"	"				Delfina Goralbez	Man.º Sartre Barber	C.	"	62	C.	mechanico			
									Esperanza Bertrando Ferrer	esposa	H.	53	"				
425	383	10	"	"				Layorina Luna	Santiago Valor Abad	C.	N.	39	"	Regidor			
									Dolores Pérez Castellano	esposa	H.	39	"				
									Santiago Valor Pérez	hija	N.	2	C.				

(1) Aquí se dirá «Sí» o «No». Si se ha presentado se anotará en el Registro núm. 2. Este parte se presenta sólo cuando el traslado se hace a otro Municipio, en cuyo caso no se presentará el del núm. 1.

TRASLADO (2)												Fecha en que se remiten los partes o cédulas a la Sección provincial de Estadística			Expresión que se hace en el oficio de remisión de las cédulas o partes a la Sección de Estadística	Fecha en que la Sección las devuelve al Ayuntamiento			OBSERVACIONES
DE						A						Día	Mes	Año		Día	Mes	Año	
Calle o plaza	Núm.	Piso	Entidad	SECCION ELECTORAL	Distrito	Calle o plaza	Núm.	Piso	Entidad	SECCION ELECTORAL	Distrito								
				Núm.	Nombre					Núm.	Nombre								
Alcalá 27 3º						Alcalá 14 5º													
José Ben 23 2º						J. Galán 15 2º													
Alcalá 29 2º						R. Galán 42 2º													
Alcalá 3 1º						Alcalá 19 2º													
J. Galán 9 4º						J. Galán 20 2º													
Albermar 27 2º						J. Galán 99 4													
Caracas 64						Caracas 30 1º													
J. Ben 39 3º						J. Galán 24 4º													
Rizal 55 1º						J. Ben 69 1º													

(2) Cuando el traslado sea a otro Municipio, se utilizará solo la primera parte de este encasillado, consignándose el punto de destino de los emigrantes en la casilla correspondiente del Registro núm. 2.

PARTE DE TRASLADO (Modelo n.º 2)			PARTE DE TRASLADO (Modelo núm. 1)			Parte de emigración (n.º 3)	NOMBRE Y APELLIDOS del propietario o nombre de la Empresa de transportes que da el parte número 2	NOMBRE Y APELLIDOS del inquilino y demás personas a quienes afecta el traslado o emigración	Razón de convivencia	Sexo	Edad	Estado civil	Profesión	RESIDENCIA LEGAL		
Número en este Registro	Fecha de su presentación en la Secretaría del Ayuntamiento			Fecha de su presentación en la Secretaría										EN ESPAÑA		Extranjero
	Día	Mes	Año	Día	Mes	Año	Provincia	Ayuntamiento	Nación							
426	324	12	agosto	1926			José Pascual Gisbert	Dolores Valor Pérez	hija	H.	10	C.				
								Fernando Seguí Seguí	hijo	H.	35	C.				
								Man. Vilaplana Rodríguez	esposa	H.	38	"				
								Juan Seguí Villanova	hijo	H.	9	C.				
								Man. Seguí Villanova	"	H.	6	"				
								Vicente Mella Yaque	hijo	H.	33	C.				
								Carmen Pastor Usig	esposa	H.	33	"				
								Vicente Pastor Mella	hijo	H.	2	C.				
								Emilia Mella Pastor	hija	H.	54	Vi.				
								Ángels Pastor Usig	hermana	H.	20	C.	H. punto			
								Ona María Fernández Pastor	Vi.	H.	66	Vi.				
								Antonio Guertá Ferrnandez	hijo	H.	22	C.	Comercio			
								Alfredo Rodríguez Carbantes	hijo	H.	29	C.	Dependiente			
								Dolores Gloria Montaña	esposa	H.	28	"				
								Alfredo Rodríguez Gloria	hijo	H.	3	C.				
								Carmen " "	"	H.	3 m.	"				
								Juan Pérez Vilaplana	hijo	H.	48	C.				
								María Pascual Verdú	esposa	H.	49	"				
								Antonio Pérez Pascual	hijo	H.	9	C.				
								Camila Miralles Ripoll	hija	H.	31	C.				
								Rita Pla Ferrer	esposa	H.	36	"				
								Gisbert Seguí Pla	hijo	H.	22	C.				
								Carmen Seguí Pla	"	H.	38	"				
427	325	12	"	"												
428	325	12	"	"			María Valor									
429	325	10	"	"			José Cartell									
430	326	13	"	"			Juan Pérez									
431	327	12	"	"			Casimiro Lindres									

(1) Aquí se dirá «Sí» o «No». Si se ha presentado se anotará en el Registro núm. 2. Este parte se presenta sólo cuando el traslado se hace a otro Municipio, en cuyo caso no se presentará el del núm. 1.

TRASLADO (2)												Fecha en que se remiten los partes o cédulas a la Sección provincial de Estadística			Expresión que se hace en el oficio de remisión de las cédulas o partes a la Sección de Estadística	Fecha en que la Sección las devuelve al Ayuntamiento			OBSERVACIONES
DE						A						Día	Mes	Año		Día	Mes	Año	
Calle o plaza	Núm.	Piso	Entidad	SECCIÓN ELECTORAL	Distrito	Calle o plaza	Núm.	Piso	Entidad	SECCIÓN ELECTORAL	Distrito				Día				Mes
Pl. Alameda	4-					Pl. Baja													
Pl. Galán	85	5º				Industria	1	2º											
Riba	1	2º				Pl. Carta	20	3º											
Pl. Galán	136	4				Pl. Alameda	45	2º											
Pl. Alameda	11	1º				Pl. San Juan													
Pl. Seguí	1	3º				Pl. Duran	12	3º											

(2) Cuando el traslado sea a otro Municipio, se utilizará solo la primera parte de este encasillado, consignándose el punto de destino de los emigrantes en la casilla correspondiente del Registro núm. 2.

PARTE DE TRASLADO (Modelo n.º 2)				PARTE DE TRASLADO (Modelo núm. 1)			Parte de emigración (n.º 3)	NOMBRE Y APELLIDOS del propietario o nombre de la Empresa de transportes que da el parte número 2	NOMBRE Y APELLIDOS del inquilino y demás personas a quienes afecta el traslado o emigración	Razón de convivencia	Sexo	Edad	Estado civil	Profesión	RESIDENCIA LEGAL			
Número en este Registro	Fecha de su presentación en la Secretaría del Ayuntamiento			Fecha de su presentación en la Secretaría											EN ESPAÑA		Extranjero	
	Día	Mes	Año	Día	Mes	Año	Provincia	Ayuntamiento	Nación									
432	528	18	Agosto	1951			(1)	Joaquín Galbes Gilbert	C.	N.	54	C.						
								Isabel Sanjuan Olomer	esposa	H.	24	G.						
								Simoneola Galbes Sanjuan	hija	H.	13	G.						
								Isabel " "	"	H.	11	"						
								Carmen " "	"	H.	9	"						
								Ana " "	"	H.	1	"						
433	529	18	"	"				Rita Puyo										
								Alfredo Victoria Bumbaca	C.	N.	31	G.						
								Emilia Gilberte Andueza	esposa	H.	30	"						
								Emilia Hilario Gilberte	hija	H.	2	G.						
434	530	24	"	"				Miguel Montero										
								José Juan Merin	C.	N.	20	G.						
								Maria Montecora Antón		H.	66	"						
								Delfina Juan Montero		H.	41	G.						
								Berisa " "		H.	36	G.						
								Enrique " "		H.	28	"						
435	531	25	"	"				Consuelo Parvia										
								Dorotea Parvia Pérez Valt	Nda.	H.	91	Nda.						
								José Parvia Pérez	hijo	N.	23	G.						
								Silvia " "	"	H.	18	"						
								Purificación " "	"	H.	14	"						
436	532	26	"	"				Francisco Piquer										
								Ramón Danies Danies	C.	N.	30	G.	Completado					
								Isabel Danies Candela	esposa	H.	38	"						
								Isabel Danies Argues	hija	H.	5	G.						
								Ramón " "	"	N.	1	"						
								Maria Orensí Argues	M. P. C.	H.	22	Nda.						

(1) Aquí se dirá «Sí» o «No». Si se ha presentado se anotará en el Registro núm. 2. Este parte se presenta sólo cuando el traslado se hace a otro Municipio, en cuyo caso no se presentará el del núm. 1.

TRASLADO (2)														Fecha en que se remiten los partes o cédulas a la Sección provincial de Estadística			Expresión que se hace en el oficio de remisión de las cédulas o partes a la Sección de Estadística	Fecha en que la Sección las devuelve al Ayuntamiento			OBSERVACIONES
DE						A						Día	Mes	Año	Día	Mes		Año			
Calle o plaza	Núm.	Piso	Entidad	SECCIÓN ELECTORAL	Distrito	Calle o plaza	Núm.	Piso	Entidad	SECCIÓN ELECTORAL	Distrito						Día		Mes	Año	Día
Holanda 39	2º					Parísima	10														
Libertad 25	3º					San	12														
Ribera 2	2º					Castarros	37														
Hasta 68	4					Galán	85														
Df. Vera	22					Albora	12														

(2) Cuando el traslado sea a otro Municipio, se utilizará solo la primera parte de este encasillado, consignándose el punto de destino de los emigrantes en la casilla correspondiente del Registro núm. 2.

PARTE DE TRASLADO (Modelo n.º 2)				PARTE DE TRASLADO (Modelo n.º 1)			Parte de emigración (n.º 3)	NOMBRE Y APELLIDOS del propietario o nombre de la Empresa de transportes que da el parte número 2	NOMBRE Y APELLIDOS del inquilino y demás personas a quienes afecta el traslado o emigración	Razón de convivencia	Sexo	Edad	Estado civil	Profesión	RESIDENCIA LEGAL		
Número en este Registro	Fecha de su presentación en la Secretaría del Ayuntamiento			Fecha de su presentación en la Secretaría											EN ESPAÑA		Extranjero
	Día	Mes	Año	Día	Mes	Año	Provincia	Ayuntamiento	Nación								
437	333	26	Agosto	1951			(1)	Paco Coste	Jorge Galer Miralles	C.	N.	26	C.	Fijador			
									Maria Jansia Cristina	esposa	H.	29	"	Galera			
438	334	22	"	"				Miguel Julia	Francisco el Gallo Esteve	C.	N.	64	"	Empleado			
									Emilia Jansia Jansia	esposa	H.	64	"				
439	335	26	"	"				Vicente Pérez Oleina	Vicente Pérez Oleina	C.	N.	60	"	Labrador			
									Marina Román Causa	esposa	H.	50	"				
									Rita Pérez Román	esposa	"	21	C.				
									Miguel " "	Hijo	N.	17	"	Mecánico			
									Enrique " "	"	"	14	"	Carpintero			
440	336	26	"	"				Rosa Ferré Parrenal	José Parrenal Castello	C.	"	37	C.	Chofer			
									Joaquín Pérez Ferrer	esposa	H.	35	"				
									Mario Parrenal Pérez	Hijo	N.	10	C.				
									Purificación " "	"	H.	3	"				
441	337	26	"	"				José Payá	Alfonso Alonso Delvén	Vda.	"	44	Vda.				
									Alfonso Alonso Delvén	Vda.	"	18	C.	Albañil			
									Juan " "	"	N.	16	"	Panadero			
442	338	26	"	"				José Fernández Zoril	Vicente Orz Jorda	Vda.	"	67	Vda.				
									Vicente Orz Jorda	Hijo	"	40	Vda.	Fijador			
									Maria " "	"	H.	28	Hda.				
									Antonio " "	"	N.	26	C.	Albañil			
									Gregorio " "	"	"	23	"				
									Maria Martinez Orz	"	H.	7	"				
									Antonio " "	"	N.	5	"				

(1) Aquí se dirá «Sí» o «No». Si se ha presentado se anotará en el Registro núm. 2. Este parte se presenta sólo cuando el traslado se hace a otro Municipio, en cuyo caso no se presentará el del núm. 1.

TRASLADO (2)												Fecha en que se remiten los partes o cédulas a la Sección provincial de Estadística			Expresión que se hace en el oficio de remisión de las cédulas o partes a la Sección de Estadística	Fecha en que la Sección las devuelve al Ayuntamiento			OBSERVACIONES
DE						A						Día	Mes	Año		Día	Mes	Año	
Calle o plaza	Núm.	Piso	Entidad	SECCIÓN ELECTORAL	Distrito	Calle o plaza	Núm.	Piso	Entidad	SECCIÓN ELECTORAL	Distrito								
Alameda	26	2º				R. Galeras													
J. Hernandez	27	1º				R. Rajal	67	2º											
J. Hernandez	68	1º				H. Mayor													
R. Ferrer	10	2º				D. Cayo	35	3º											
Alvarez	22	2º				Al. Nav	32	5º											
E. Hernandez	47	3º				Al. Jorda	55	2º											

(2) Cuando el traslado sea a otro Municipio, se utilizará solo la primera parte de este encasillado, consignándose el punto de destino de los emigrantes en la casilla correspondiente del Registro núm. 2.







PARTE DE TRASLADO (Modelo n.º 2)			PARTE DE TRASLADO (Modelo n.º 1)			Parte de emigración (n.º 3) ¿Se ha presentado?	NOMBRE Y APELLIDOS del propietario o nombre de la Empresa de transportes que da el parte número 2	NOMBRE Y APELLIDOS del inquilino y demás personas a quienes afecta el traslado o emigración	Razón de convivencia	Sexo	Edad	Estado civil	Profesión	RESIDENCIA LEGAL							
Número en este Registro	Fecha de su presentación en la Secretaría del Ayuntamiento			Fecha de su presentación en la Secretaría										EN ESPAÑA		Extranjero					
	Día	Mes	Año	Día	Mes	Año	Provincia	Ayuntamiento	Nación												
453	549	4	Sept	1931			Miguel Gierbst	Miguel Sempre Castillo	N	32	C	Fijador									
								Rosalía Gadaa Dominguez	esposa	H	29	G									
								Miguel Sempre Gadaa	hijo	N	4	G									
								Rosalía " "	"	H	8 m.	"									
454	550	8	"	"			Antonio Jorda	Rafael Silvestre Carbonell	N	62	G	Carpintero									
								Francisco Aguillo Siva	esposa	H	54	C									
								Rafael Silvestre Aguillo	hijo	N	25	G	Carpintero								
								Francisco " "	"	N	18	"	Relojero								
								Josfa " "	"	H	28	"									
455	551	2	"	"			Nicolas Galamina	Nicolas Galamina Galer	G	N	47	C	Journalero								
								Emilia Sempre Vila	esposa	H	48	"									
								Nicolas Galamina Sempre	G	N	14	G									
								Rafael " "	"	N	11	"									
								Robert " "	"	N	6	"									
								Guia " "	"	N	4	"									
456	552	7	"	"			Raúl Balaguer	Rafael Glaser Glaser	G	N	27	G	Fijador								
								Rosario Julián Muñoz	esposa	H	23	"									
								Mirgilio Glaser Pico	G	N	20	G									
457	553	7	"	"			Mariano Verdú	José Seguí Seguí	N	36	G	Cardador									
								Manuel Milaplana Rodríguez	esposa	H	38	G									
								Juan Seguí Milaplana	hijo	N	10	G									
								Francisca " "	"	H	6	"									
458	554	8	"	"			Ona Cluch	Julio Peña Infante	N	38	C	Militar									
								Rosal Carbonell Muñoz	esposa	H	29	G									

(1) Aquí se dirá «Sí» o «No». Si se ha presentado se anotará en el Registro núm. 2. Este parte se presenta sólo cuando el traslado se hace a otro Municipio, en cuyo caso no se presentará el del núm. 1.

TRASLADO (2)												Fecha en que se remiten los partes o cédulas a la Sección provincial de Estadística			Expresión que se hace en el oficio de remisión de las cédulas o partes a la Sección de Estadística	Fecha en que la Sección las devuelve al Ayuntamiento			OBSERVACIONES	
DE						A						Día	Mes	Año		Día	Mes	Año		
Calle o plaza	Núm.	Piso	Entidad	SECCIÓN ELECTORAL		Distrito	Calle o plaza	Núm.	Piso	Entidad	SECCIÓN ELECTORAL		Distrito	Día	Mes	Año	Día	Mes	Año	
				Núm.	Nombre						Núm.	Nombre								
Asal	33	1º					Almirante 27	2º												
Ribera 8		pt.					Ruizima 4	1º												
Riego 22		1º					R. Vera 1º													
Diana 8		3º					Ribarroca 38	3º												
R. Baja							Varamanch 16	2º												
R. Bracil 5		2					Alfama 6	2												

(2) Cuando el traslado sea a otro Municipio, se utilizará solo la primera parte de este encasillado, consignándose el punto de destino de los emigrantes en la casilla correspondiente del Registro núm. 2.

PARTE DE TRASLADO (Modelo n.º 2)				PARTE DE TRASLADO (Modelo n.º 1)			Parte de emigración (n.º 3) ¿Se ha presentado?	NOMBRE Y APELLIDOS del propietario o nombre de la Empresa de transportes que da el parte número 2	NOMBRE Y APELLIDOS del inquilino y demás personas a quienes afecta el traslado o emigración	Razón de convivencia	Sexo	Edad	Estado civil	Profesión	RESIDENCIA LEGAL		
Número en este Registro	Fecha de su presentación en la Secretaría del Ayuntamiento			Fecha de su presentación en la Secretaría											EN ESPAÑA		Extranjero
	Día	Mes	Año	Día	Mes	Año	Provincia	Ayuntamiento	Nación								
459	354	8	Septiembre	1931			(1)	Perual Bretón, Torrandiz		N	42	C	carpintero				
								Delfina López Pérez	esposa	H	40	G					
								Delfina Bretón López	hija	H	13	G					
460	355	9	"	"				Juan Guillen		N	26	C	metalurgico				
								Virginia Gante Nario	esposa	H	26	C					
461	357	10	"	"				Germán Oleina		N	70	C					
								Elvira Pérez Goralbez		N	62	C					
								Cyriana Bretón Jordá	esposa	H	27	G					
								José Pérez Bretón	hijo	N	27	G					
								Emilio " "	"	N	28	G					
462	358	10	"	"				La Constructora Olejana		N	24	C	Dyete				
								Augustin Duxera Jordá		H	35	C					
								Maria Apalkó Apalkó	esposa	H	4	G					
								Maria Duxera Apalkó	hija	H	4	G					
463	359	10	"	91				Salvador Garcia		N	40	C	filador				
								Francisco Almirante		N	37	C					
464	360	12	"	"				Nicolas Gilbert Garriga	esposa	H	46	C	Orbanal				
								José Santonja Bernabeu	esposa	H	49	"					
								Milagros Gilbert Verdú	esposa	H	23	G					
								Concepción Santonja Ampere	hija	H	10	"					
								Elia " Verdú	"	H	26	G					
465	361	12	"	"				Juan Seguí Izasa		H	26	G					
								Julia Baranova Calana	esposa	H	26	G					
								Natividad Seguí Baranova	hija	H	1m	G					
466	362	12	"	"				Pilar Marañón Oleina		H	30	Vd.					
								Francisco Matarrá Ore	hijo	N	21	G					

(1) Aquí se dirá «Sí» o «No». Si se ha presentado se anotará en el Registro núm. 2. Este parte se presenta sólo cuando el traslado se hace a otro Municipio, en cuyo caso no se presentará el del núm. 1.

TRASLADO (2)												Fecha en que se remiten los partes o cédulas a la Sección provincial de Estadística			Expresión que se hace en el oficio de remisión de las cédulas o partes a la Sección de Estadística			Fecha en que la Sección las devuelve al Ayuntamiento			OBSERVACIONES
DE						A						Día	Mes	Año	Día	Mes	Año				
Calle o plaza	Núm.	Piso	Entidad	SECCIÓN ELECTORAL		Calle o plaza	Núm.	Piso	Entidad	SECCIÓN ELECTORAL								Día	Mes	Año	
				Núm.	Nombre					Núm.	Nombre										
Buñuel	4	1º				Albarracín	15	1º													
J. N. Torres	32	entre				Parícuta	entre														
Castellón	22	1º				Galán	12	1º													
Alfaro	10	1º				Galán	1	2º													
Galán	106	2º				Galán	26	1º													
Guerau	16	4º				Galán															
Ferrera	33	1º				Galán	30	1º													
Libertad	12	1º				Aracil	2	2º													

(2) Cuando el traslado sea a otro Municipio, se utilizará solo la primera parte de este encasillado, consignándose el punto de destino de los emigrantes en la casilla correspondiente del Registro núm. 2.

PARTE DE TRASLADO (Modelo n.º 2)				PARTE DE TRASLADO (Modelo n.º 1)			¿Se ha presentado?	NOMBRE Y APELLIDOS del propietario o nombre de la Empresa de transportes que da el parte número 2	NOMBRE Y APELLIDOS del inquilino y demás personas a quienes afecta el traslado o emigración	Razón de convivencia	Sexo	Edad	Estado civil	Profesión	RESIDENCIA LEGAL		
Número en este Registro	Fecha de su presentación en la Secretaría del Ayuntamiento			Fecha de su presentación en la Secretaría											EN ESPAÑA		Extranjero
	Día	Mes	Año	Día	Mes	Año	Provincia	Ayuntamiento	Nación								
467	363	15	Sept.	1931			(1)	José Santonja	Carmen Marina Gimeno		H	60	Vda.	Laborer			
468	364	15	"	"				Santiago Jordá	José Andrés Marina	Hijo	H	26	H				
									Maria Natividad González		H	36	Vda.				
									Antón Sánchez Natividad	Hijo	H	9	H				
									Francisca "	"	H	7	"				
469	368	10	"	"				G. Cardinal	Carlos Nadal Cerdá		H	30	H				
									Melia Glaur Olberz	esposa	H	22	"				
									Melia Nadal Glaur	hijo	H	2	H				
470	366	15	"	"				Nela de Juan Cano Cano	Lorenzín Bernabé Santonja		H	64	Vda.				
471	367	15	"	"				Remedios Fernández	José Bonet Montaña		H	27	H				
									Maria Alberta Santomaria	esposa	H	27	H				
472	368	16	"	"				Santiago Melina	Enrique Albert Montaña		H	39	H	Ferrocarril			
									Natividad Bainsa Glaur	esposa	H	35	H				
									Natividad Bainsa Glaur	hijo	H	11	H				
									Concepción "	"	H	9	H				
473	369	16	"	"				Francisco Piquer	Maria Concepción Cullor	Ch.	H	46	H	Charretera			
474	370	16	"	"				Rafael Paur	Rafael Paur Santonja		H	36	H	Chafar			
									Maria Blanca Berola	esposa	H	35	H				
									M. Guiso Paur Blanca	hijo	H	7	H				
475	371	17	"	"				Francisco Jordá	Corito Glopis Verdú		H	63	H	P.O.			
									Milagros Tempore López	esposa	H	38	H				
476	372	18	"	"				Lorenzo Francis	Rafael Pérez Conde		H	86	H	Comer.			
									Germa el Crallé Santonja	esposa	H	80	H				

(1) Aquí se dirá «Sí» o «No». Si se ha presentado se anotará en el Registro núm. 2. Este parte se presenta sólo cuando el traslado se hace a otro Municipio, en cuyo caso no se presentará el del núm. 1.

TRASLADO (2)												Fecha en que se remiten los partes o cédulas a la Sección provincial de Estadística			Expresión que se hace en el oficio de remisión de las cédulas o partes a la Sección de Estadística	Fecha en que la Sección las devuelve al Ayuntamiento			OBSERVACIONES
DE						A						Día	Mes	Año		Día	Mes	Año	
Calle o plaza	Núm.	Piso	Entidad	SECCIÓN ELECTORAL		Distrito	Calle o plaza	Núm.	Piso	Entidad	SECCIÓN ELECTORAL								
				Núm.	Nombre						Núm.	Nombre							
Madrid	2	2º					C/ Gurrucio 27 1º												
Alcargal	12	en					Riego 24 ed												
Algeciras	9	1º					J. Natividad 19 2º												
Alcubilla	20	1º					Defensorado 18 1º												
Alcazar	29	3º					Defensorado 30 3º												
Alcazar	19	3º					Defensorado 18 3º												
Ju. Natividad	4	1º					Riego 7 9º												
Alcazar	35	2º					Defensorado 18 9º												
Alcazar	17	2º					Defensorado 1 2º												
Alcazar	6	1º					Defensorado 28 2º												

(2) Cuando el traslado sea a otro Municipio, se utilizará solo la primera parte de este encasillado, consignándose el punto de destino de los emigrantes en la casilla correspondiente del Registro núm. 2.





PARTE DE TRASLADO (Modelo n.º 2)				PARTE DE TRASLADO (Modelo n.º 1)			Nombre y apellidos del propietario o nombre de la Empresa de transportes que da el parte número 2	Nombre y apellidos del inquilino y demás personas a quienes afecta el traslado o emigración	Razón de convivencia	Sexo	Edad	Estado civil	Profesión	RESIDENCIA LEGAL							
Número en este Registro	Fecha de su presentación en la Secretaría del Ayuntamiento			Fecha de su presentación en la Secretaría										EN ESPAÑA		Extranjero					
	Día	Mes	Año	Día	Mes	Año	Provincia	Ayuntamiento	Nación												
491	388	30	Septre 1931				Miguel Pérez Casgrada	Hijo	N	4	P										
492	386	22	" 1931				Ismael Barouet	Esposa	N	33	P	Industria									
							Joaquín Petit Cusa	Hijo	V	37	P										
							Carmen Papi Barouet	Esposa	H	33	P										
							Casimiro Petit Papi	Hijo	H	9	P										
							António Petit Papi	"	V	7	P										
							Carmen " "	"	H	6	P										
							Pilar " "	"	H	5	P										
							Joaquín " "	"	V	1	P										
493	387	3	Octubre 1931				Jorge Segura Gibert	"	V	33	P										
							Mano " "	"	H	35	P										
							Bertha " "	"	H	35	P										
							Bafad " "	"	V	19	P										
494	389	3	Octubre 1931				Salvador Gibert	Esposa	V		P	C. Albuca									
							Anita Salas Esteve	Hija	H		P										
							Anita Papi Salas	"	H		P										
							Angelita " "	"	H		P										
495	389						Propiedad de la Alejandra	Esposa	V	43	P	Bandada									
							Miguel Castelló Serra	Hijo	H	39	P										
							Vicenta Pera Padro	"	H	16	P	P. Jca									
							Angela Castelló Serra	"	H	10	P										
							Montesina " "	"	H	10	P										
							Miguel " "	"	V	6	P										

(1) Aquí se dirá «Sí» o «No». Si se ha presentado se anotará en el Registro núm. 2. Este parte se presenta sólo cuando el traslado se hace a otro Municipio, en cuyo caso no se presentará el del núm. 1.

TRASLADO (2)												Fecha en que se remiten los partes o cédulas a la Sección provincial de Estadística			Expresión que se hace en el oficio de remisión de las cédulas o partes a la Sección de Estadística	Fecha en que la Sección las devuelve al Ayuntamiento			OBSERVACIONES	
DE						A						Día	Mes	Año		Día	Mes	Año		
Calle o plaza	Núm.	Piso	Entidad	SECCIÓN ELECTORAL		Distrito	Calle o plaza	Núm.	Piso	Entidad	SECCIÓN ELECTORAL		Distrito	Día	Mes	Año	Día	Mes	Año	
				Núm.	Nombre						Núm.	Nombre								
El Bajos							R. Ribera 19 1º													
S. Galdu 39 2º							A. Canal 14 1º													
" " "							" " "													
Valencia -																				
Colonia 1º																				
Rioja 4 5º							P. Mangall 4 2º													
P. Segui 9 3º							E. H. H. 10 2º													

(2) Cuando el traslado sea a otro Municipio, se utilizará solo la primera parte de este encasillado, consignándose el punto de destino de los emigrantes en la casilla correspondiente del Registro núm. 2.













PARTE DE TRASLADO (Modelo n.º 2)				PARTE DE TRASLADO (Modelo n.º 1)			Parto de emigración (n.º 3) ¿Se ha presentado?	NOMBRE Y APELLIDOS del propietario o nombre de la Empresa de transportes que da el parte número 2	NOMBRE Y APELLIDOS del inquilino y demás personas a quienes afecta el traslado o emigración	Razón de convivencia	Sexo	Edad	Estado civil	Profesión	RESIDENCIA LEGAL		
Número en este Registro	Fecha de su presentación en la Secretaría del Ayuntamiento			Fecha de su presentación en la Secretaría											EN ESPAÑA		Extranjero
	Día	Mes	Año	Día	Mes	Año	Provincia	Ayuntamiento	Nación								
532	14	Mar	1931				(1)	J. Peral	Pedro Vila Paul	Hijo	V	28	C	Segador			
									Elia Botella Trius	Hijo	H	27	C				
									Pedro Vila Botello	Hijo	V	1	S				
533	119	6						Eulio Suttoeren	Pedro Garcia Cortes	Hijo	V	17	C				
									Concepción Valor Ferrandis	Hija	H	18	C				
									Concepción Garcia Valor	Hija	H	19	S				
534	116	6						Megible	Francisco Borauat Gante	Hijo	V	61	V	Jornalero			
									Desamparado Borauat Gante	Hija	H	39	S				
									Polaria	"	H	24	S				
									Concepción	"	H	19	S				
535	117	7						Oriente Peces	Camilo Maria Segui	Hijo	V	40	C	Repante			
									Oriente Amorós Moruach	Hijo	H	4	S				
									Camilo Maria Amorós	Hijo	V	1	S				
									Bartruen	"	H	10	S				
536	518	7						Antonio Pedro	Jose Card Segui	Hijo	V	56	C	Jornalero			
									Maria Papis Esteve	Esposa	H	52	C				
537	519	9							Angel Casaruyere Vidal	Hijo	V	58	C	Servicio			
									Maria Domenech Sanyer	Esposa	H	58	C				
									Maria Casaruyere Domenech	Hija	V	21	S				
									Carumen	"	"	27	S				
									Gracia	"	"	32	S				
									Esther	"	"	16	S				
538	520	7						Maria Valor	Atapolan Paul	Hijo	V	34	C	Comercio			
									Glaura Maria	"	"	31	S				

(1) Aquí se dirá «Sí» o «No». Si se ha presentado se anotará en el Registro núm. 2. Este parte se presenta sólo cuando el traslado se hace a otro Municipio, en cuyo caso no se presentará el del núm. 1.

TRASLADO (2)												Fecha en que se remiten los partes o cédulas a la Sección provincial de Estadística			Expresión que se hace en el oficio de remisión de las cédulas o partes a la Sección de Estadística	Fecha en que la Sección las devuelve al Ayuntamiento			OBSERVACIONES
DE						A						Día	Mes	Año		Día	Mes	Año	
Calle o plaza	Núm.	Piso	Entidad	SECCIÓN ELECTORAL Núm. Nombre	Distrito	Calle o plaza	Núm.	Piso	Entidad	SECCIÓN ELECTORAL Núm. Nombre	Distrito								
Orta						Orta	42	21											
Segui	17	21				Segui	36	11											
San Juan	12	21				San Juan	12	41											
San Juan	45	31				San Juan	12	31											
San Juan	30	1				San Juan	48	1											
San Juan						San Juan	12	9											
Libertad	18	21				Libertad	10	21											

(2) Cuando el traslado sea a otro Municipio, se utilizará solo la primera parte de este encasillado, consignándose el punto de destino de los emigrantes en la casilla correspondiente del Registro núm. 2.



PARTE DE TRASLADO (Modelo n.º 2)				PARTE DE TRASLADO (Modelo n.º 1)			Parte de emigración (n.º 3) ¿Se ha presentado?	NOMBRE Y APELLIDOS del propietario o nombre de la Empresa de transportes que da el parte número 2	NOMBRE Y APELLIDOS del inquilino y demás personas a quienes afecta el traslado o emigración	Razón de convivencia	Sexo	Edad	Estado civil	Profesión	RESIDENCIA LEGAL		
Número en este Registro	Fecha de su presentación en la Secretaría del Ayuntamiento			Fecha de su presentación en la Secretaría											EN ESPAÑA		Extranjero
	Día	Mes	Año	Día	Mes	Año	Provincia	Ayuntamiento	Nación								
546	138	11	1931				(1)	José Siron	Luis Bermejo Siron		O	17	C	Industria			
547	139	10						H. Gonzalez	Angel Bermejo Siron		H	26	S				
548	130	13						Juan Belloch	Blas Bermejo Siron		O	36	C	Industria			
									Clotilde Perez Protou		H	34	C				
									Miguel Lopez Caudela		O	37	C	Depto			
									Cabreru Victoria		H	37	C				
									Miguel Lopez Victoriano		O	9	S				
									Cabreru		H	7	S				
549	131	13						Oriente Segui	Pedro Valero Abad		O	39	C	Paradero			
									Quirida Garcia Horta		H	38	C				
									Quirida Valero Garcia		H	10	S				
									Roberto		O	1	S				
550	132	13						Pascual Aracil	Gerardo Monte Quadra		O	38	C				
									Mercedes Lopez		H	26	C				
551	133							Josefa Martines	Josefina Catalayud		O	22	C				
									Fernanda Pedro Huellos		H	38	C				
									Josefina Catalayud Pedro		O	17	S				
									Josefa		O	13	S				
									Ortuvia		H	10	S				
									Eeresa		H	7	S				
									Antonio		O	4	S				
552	534	13						Rafael Anoullor	Juan Gomez Valer		H	52	C	Medico			
									Elena Victoria Miro Espada		H	42	C				
									Elena Lopez Victoria		H	16	S				

(1) Aquí se dirá «Sí» o «No». Si se ha presentado se anotará en el Registro núm. 2. Este parte se presenta sólo cuando el traslado se hace a otro Municipio, en cuyo caso no se presentará el del núm. 1.

TRASLADO (2)														Fecha en que se remiten los partes o cédulas a la Sección provincial de Estadística			Expresión que se hace en el oficio de remisión de las cédulas o partes a la Sección de Estadística	Fecha en que la Sección las devuelve al Ayuntamiento			OBSERVACIONES
DE							A							Día	Mes	Año		Día	Mes	Año	
Calle o plaza	Núm.	Piso	Entidad	SECCIÓN ELECTORAL		Distrito	Calle o plaza	Núm.	Piso	Entidad	SECCIÓN ELECTORAL		Distrito								
				Núm.	Nombre						Núm.	Nombre									
7. Juan	20	2.					Libertad	19	3.												
2. Valle	17	2.					La Libertad	4	3.												
P. Iglesias	62	2.					La Libertad	4	3.												
La Libertad	36	4.					P. Jimeno	3	4.												
La Libertad	4	2.					La Libertad	1	3.												
La Libertad	13	1.					La Libertad	13	3.												
La Libertad	5	1.					La Libertad	29	2.												

(2) Cuando el traslado sea a otro Municipio, se utilizará solo la primera parte de este encasillado, consignándose el punto de destino de los emigrantes en la casilla correspondiente del Registro núm. 2.

PARTE DE TRASLADO (Modelo n.º 2)			PARTE DE TRASLADO (Modelo n.º 1)			Parte de emigración (n.º 3)	NOMBRE Y APELLIDOS del propietario o nombre de la Empresa de transportes que da el parte número 2	NOMBRE Y APELLIDOS del inquilino y demás personas a quienes afecta el traslado o emigración	Razón de convivencia	Sexo	Edad	Estado civil	Profesión	RESIDENCIA LEGAL						
Número en este Registro	Fecha de su presentación en la Secretaría del Ayuntamiento			Fecha de su presentación en la Secretaría										EN ESPAÑA		Extranjero				
	Día	Mes	Año	Día	Mes	Año	Provincia	Ayuntamiento	Nación											
533	13	Noviembre	1931				Adolfo Soler	Miguelo Gomez Vitaris	Hijos	H	10	J								
534	13						Vicente Nadal	Enrique Pilestre Saiz		V	77	E								
535	14						Legible	Enrique Pastor Pina	Hijo	V	8	E								
536	14						P. D. G. Semaudiz	Salvador		V	4	P								
537	14						Legible	Miguel Matasoboa Semaudiz		V	36	E								
538	14						Legible	Rosa Segura Gibert	Espora	H	34	E	Labrador							
539	16						Bautista Balaguer	Manuel Matias Berd		V	27	E	Agente							
540	16						Legible	Enrique Pais Jorda	Espora	H	26	E								
541	17						Rita Papis	Hector Matias Pais	Hijo	V	2	J								
542	18						Luisa Chad	Ramon Chulaques Jovet		V	30	E								
543	18						Legible	Rosa Morales Abad	Espora	H	28	E								
544	18						Luisa Chad	Luis Bonnat Pacer		V	36	E	Labrador							
545	18						Legible	Luisa Juvenal Botella Espora		H	31	E								
546	18						Legible	Rita Papis	Rita Papis Carboull		H	70	Vd.							
547	18						Legible	Luis Bach Papis		V	40	J								
548	18						Legible	Enrique Carboull Matias		V	39	E	Agente							
549	18						Legible	Enrique Carboull Papis	Hijo	V	37	E								
550	18						Legible	Enrique Carboull Papis	Hijo	V	14	J								
551	18						Legible	Miceto Gayable		V	3	J								
552	18						Legible	Francisco Luis Albert		V	36	J	Secundario							
553	18						Legible	Luisa Juvenal Botella		V	26	J								

(1) Aquí se dirá «Sí» o «No». Si se ha presentado se anotará en el Registro núm. 2. Este parte se presenta sólo cuando el traslado se hace a otro Municipio, en cuyo caso no se presentará el del núm. 1.

TRASLADO (2)												Fecha en que se remiten los partes o cédulas a la Sección provincial de Estadística			Expresión que se hace en el oficio de remisión de las cédulas o partes a la Sección de Estadística			Fecha en que la Sección las devuelve al Ayuntamiento			OBSERVACIONES
DE						A						Día	Mes	Año	Día	Mes	Año				
Calle o plaza	Núm.	Piso	Entidad	SECCION ELECTORAL		Distrito	Calle o plaza	Núm.	Piso	Entidad	SECCION ELECTORAL							Distrito			
				Núm.	Nombre		Núm.	Nombre													
Ducent 5	1						J. Galan	29	2												
J. Costa	6						D. Linares	16	4												
At. Juan	6						S. Segura	18	2												
Orbera	3						Libertad	19	4												
Eutuya	15						S. Castilla	15	2												
Barbacana	28						R. Canales	30	5												
Libertad	19						Libertad	19	3												
P. T. Segura	16						J. Galan	105	4												
D. Bust	18						P. T. Segura	49	2												
J. Ducent	5						P. Canales	30	6												
							H. Vidua	4	1												

(2) Cuando el traslado sea a otro Municipio, se utilizará solo la primera parte de este encasillado, consignándose el punto de destino de los emigrantes en la casilla correspondiente del Registro núm. 2.









PARTE DE TRASLADO (Modelo n.º 2)				PARTE DE TRASLADO (Modelo n.º 1)			Parte de emigración (n.º 3)	NOMBRE Y APELLIDOS del propietario o nombre de la Empresa de transportes que da el parte número 2	NOMBRE Y APELLIDOS del inquilino y demás personas a quienes afecta el traslado o emigración	Razón de convivencia	Sexo	Edad	Estado civil	Profesión	RESIDENCIA LEGAL			
Número en este Registro	Fecha de su presentación en la Secretaría del Ayuntamiento			Fecha de su presentación en la Secretaría											EN ESPAÑA		Extranjero	
	Día	Mes	Año	Día	Mes	Año	Provincia	Ayuntamiento	Nación									
585	667	27	Mar	1921				Jorge Pastos	Alfredo Alberola Serra		V	10	J					
586	668	27						Francisco Lopez	Dolores Climent La mota	Hija	H	40	Vda					
									Guadalupe Perles Climent	Hija	H	17	J					
									Miguel Sans Bota	Hijo	V	38	C					
									Bernabé Sans Bota	Hijo	H	34	C					
									Miguel Sans Segura	Hijo	V	8	J					
587	169	27						José Guerrero	Francisco Guillen Proulx	Hijo	V	34	C	Empleado				
									Francisco Berardina Ferrandi	Hijo	H	33	C					
									Guillem Berardina	Hijo	H	8	J					
588	170	27						Emilia Santaya	Maria Lluïsa Pons	Hija	H	17	Vda					
									Milagros Lluïsa Lluïsa	Hija	H	33	J					
589	171	27						Nicolás Gisbert	Francisco Robert Vagues	Hijo	V	38	C	militar				
									Josefa Sempere Pichant	Hija	H	19	C					
590	172	27						P. O. Franco Vileplana	José Alemany Borau	Hijo	V	31	C	Pequeño				
									Blanca Gregori Traveret	Hija	H	33	C					
									José Manuel Gregori	Hijo	V	6	J					
									Isabel		H	1	J					
591	173	28						Sancho Gisbert	Rafael Domenech Serra	Hijo	V	18	C	Agente				
									Milagros Domenech Serra	Hija	H	18	C					
									Marta Domenech Serra	Hija	H	37	1ª	Donada				
									Vicente		V	34		formado				
									Rosario		V	17		Pequeño				
									Agustín Juan Molis	Hijo	V	24	C	Manejador				

(1) Aquí se dirá «Sí» o «No». Si se ha presentado se anotará en el Registro núm. 2. Este parte se presenta sólo cuando el traslado se hace a otro Municipio, en cuyo caso no se presentará el del núm. 1.

TRASLADO (2)														Fecha en que se remiten los partes o cédulas a la Sección provincial de Estadística			Expresión que se hace en el oficio de remisión de las cédulas o partes a la Sección de Estadística	Fecha en que la Sección las devuelve al Ayuntamiento			OBSERVACIONES
DE						A						Día	Mes	Año	Día	Mes		Año			
Calle o plaza	Núm.	Piso	Entidad	SECCIÓN ELECTORAL Núm.	Nombre	Distrito	Calle o plaza	Núm.	Piso	Entidad	SECCIÓN ELECTORAL Núm.						Nombre		Distrito		
P.º Ferrer 7 2.º							P.º Ferrer 8 1.º														
P.º Galiano 104 3.º							P.º Galiano 86 3.º														
P.º Ferrer 7 1.º							P.º Ferrer 4 1.º														
P.º Galiano 39 1.º							P.º Ferrer 34 2.º														
P.º Ferrer 7 1.º							P.º Ferrer 36 1.º														
P.º Ferrer 36 2.º							P.º Ferrer 48 2.º														

(2) Cuando el traslado sea a otro Municipio, se utilizará solo la primera parte de este encasillado, consignándose el punto de destino de los emigrantes en la casilla correspondiente del Registro núm. 2.



PARTE DE TRASLADO (Modelo n.º 2)				PARTE DE TRASLADO (Modelo núm. 1)			Parte de emigración (n.º 3)	NOMBRE Y APELLIDOS del propietario o nombre de la Empresa de transportes que da el parte número 2	NOMBRE Y APELLIDOS del inquilino y demás personas a quienes afecta el traslado o emigración	Razón de convivencia	Sexo	Edad	Estado civil	Profesión	RESIDENCIA LEGAL			
Número en este Registro	Fecha de su presentación en la Secretaría del Ayuntamiento			Fecha de su presentación en la Secretaría											EN ESPAÑA		Extranjero	
	Día	Mes	Año	Día	Mes	Año	Provincia	Ayuntamiento	Nación									
599	1	Sept	1931				¿Se ha presentado?											
							(1)											
600	2	"	"															
601	2	"	"															
602	2	"	"															
603	3	"	"															
604	2	"	"															

(1) Aquí se dirá «Sí» o «No». Si se ha presentado se anotará en el Registro núm. 2. Este parte se presenta sólo cuando el traslado se hace a otro Municipio, en cuyo caso no se presentará el del núm. 1.

TRASLADO (2)												Fecha en que se remiten los partes o cédulas a la Sección provincial de Estadística			Expresión que se hace en el oficio de remisión de las cédulas o partes a la Sección de Estadística	Fecha en que la Sección las devuelve al Ayuntamiento			OBSERVACIONES
DE						A						Día	Mes	Año		Día	Mes	Año	
Calle o plaza	Núm.	Piso	Entidad	SECCIÓN ELECTORAL		Distrito	Calle o plaza	Núm.	Piso	Entidad	SECCIÓN ELECTORAL		Distrito	Día	Mes	Año	Día	Mes	Año
				Núm.	Nombre						Núm.	Nombre							
J. Seguí	4	4 <sup>a</sup>					J. Seguí	12	2 <sup>a</sup>										
Real	29	2 <sup>a</sup>					J. Lora	56	2										
A. Sanjaume	57	1 <sup>a</sup>					A. Sanjaume	44	2 <sup>a</sup>										
Riego	30	"					P. Jimeno	3	1 <sup>a</sup>										
P. Seguí	4	1 <sup>a</sup>					L. de Chap	4	2 <sup>a</sup>										
Luis	12	1 <sup>a</sup>					J. Lora	44	1 <sup>a</sup>										
J. Lora	85	2 <sup>a</sup>					P. Seguí	28	2 <sup>a</sup>										

(2) Cuando el traslado sea a otro Municipio, se utilizará solo la primera parte de este encasillado, consignándose el punto de destino de los emigrantes en la casilla correspondiente del Registro núm. 2.



PARTE DE TRASLADO (Modelo n.º 2)				PARTE DE TRASLADO (Modelo n.º 1)			Parte de emigración (n.º 3)	NOMBRE Y APELLIDOS del propietario o nombre de la Empresa de transportes que da el parte número 2	NOMBRE Y APELLIDOS del inquilino y demás personas a quienes afecta el traslado o emigración	Razón de convivencia	Sexo	Edad	Estado civil	Profesión	RESIDENCIA LEGAL		
Número en este Registro	Fecha de su presentación en la Secretaría del Ayuntamiento			Fecha de su presentación en la Secretaría											EN ESPAÑA		Extranjero
	Día	Mes	Año	Día	Mes	Año	Provincia	Ayuntamiento	Nación								
612	7	Sept	1911				(1)	P.O. A. Cruz	Adela Coloma Abad		H	46	Vda	L			
								José Juan Coloma	Josefina		V	17	S	Segl			
								Carmen			H	15	F				
								Santiago			V	12	S				
								Adela			V	17	F				
612	8							Miguel Peidro	Nepal Mir Samblis		V	24	C	Malad			
613	8							Blas José Martínez			H	28	C				
614	8							Camillo Gisbert	Vicente Pla Bonavent		V	22	C	Parader			
									Dora Moya Murillo	espor	H	20	C				
615	8							Milagros Planas	Fraquis Ripoll Pastor		V	42	C	Segl			
									Benjamin Segura Pastor	espor	H	42	C				
									Jorge Ripoll Segura	hij	V	11	F				
616	8							Antonio Peidro	Amilic Araul Santouzi		V	28	C	Carpinter			
									M.ª Salvata Coloma	espor	H	24	C	L			
									Amilic Araul Salvata	hij	V	6	F				
									M.ª		H	8	F				
617	9							Nepal Segui	Nepal Segui Mora		V	45	C				
									M.ª Santaner Segui	espor	H	28	C				
618	9							Vicente Segui	Nepal José Gots		V	24	C				
									Luisa Argues Canud	espor	H	27	C				
									Luisa José Argues	hij	H	2	F				
619	10								Nepal Flopiz Bonegrosa		V	45	C				
									Carmen Mora Morales	espor	H	40	C				
									Carmen Flopiz Mora	hij	H	17	F				

(1) Aquí se dirá «Sí» o «No». Si se ha presentado se anotará en el Registro núm. 2. Este parte se presenta sólo cuando el traslado se hace a otro Municipio, en cuyo caso no se presentará el del núm. 1.

TRASLADO (2)												Fecha en que se remiten los partes o cédulas a la Sección provincial de Estadística			Expresión que se hace en el oficio de remisión de las cédulas o partes a la Sección de Estadística	Fecha en que la Sección las devuelve al Ayuntamiento			OBSERVACIONES
DE						A						Día	Mes	Año		Día	Mes	Año	
Calle o plaza	Núm.	Piso	Entidad	SECCIÓN ELECTORAL		Distrito	Calle o plaza	Núm.	Piso	Entidad	SECCIÓN ELECTORAL				Distrito				
				Núm.	Nombre		Núm.	Nombre				Núm.	Nombre						
Orles	5	2º					Orles	26	2º										
J. Lopez	20	5º					J. Vera	28	2º										
B. Liles	38	4º					B. Miranda	48	1º										
J. Liles	10	2º					B. Vidari	6	4º										
J. Jover	21	4º					B. de Barro	20	1º										
B. Vidari	6						J. Barbera	20	4º										
B. de Mayo	22	2º					M. Jover	20											
B. Jover							M. Jover	9	4º										

(2) Cuando el traslado sea a otro Municipio, se utilizará solo la primera parte de este encasillado, consignándose el punto de destino de los emigrantes en la casilla correspondiente del Registro núm. 2.















PARTE DE TRASLADO (Modelo n.º 2)				PARTE DE TRASLADO (Modelo núm. 1)			Parte de emigración (n.º 3) ¿Se ha presentado?	NOMBRE Y APELLIDOS del propietario o nombre de la Empresa de transportes que da el parte número 2	NOMBRE Y APELLIDOS del inquilino y demás personas a quienes afecta el traslado o emigración	Razón de convivencia	Sexo	Edad	Estado civil	Profesión	RESIDENCIA LEGAL			
Número en este Registro	Fecha de su presentación en la Secretaría del Ayuntamiento			Fecha de su presentación en la Secretaría											EN ESPAÑA		Extranjero	
	Día	Mes	Año	Día	Mes	Año	Provincia	Ayuntamiento	Nación									
							(1)											
1	3	Enero	1939															
2	2	"	"															
3	3	"	"															
4	4	"	"															
5	4	"	"															
6	1	"	"															
7	1	"	"															
8	1	"	"															

(1) Aquí se dirá «Sí» o «No». Si se ha presentado se anotará en el Registro núm. 2. Este parte se presenta sólo cuando el traslado se hace a otro Municipio, en cuyo caso no se presentará el del núm. 1.

TRASLADO (2)														Fecha en que se remiten los partes o cédulas a la Sección provincial de Estadística			Expresión que se hace en el oficio de remisión de las cédulas o partes a la Sección de Estadística			Fecha en que la Sección las devuelve al Ayuntamiento			OBSERVACIONES
DE							A																
Calle o plaza	Núm.	Piso	Entidad	SECCIÓN ELECTORAL		Distrito	Calle o plaza	Núm.	Piso	Entidad	SECCIÓN ELECTORAL		Distrito	Día	Mes	Año	Día	Mes	Año				
				Núm.	Nombre						Núm.	Nombre											
Manzanilla	38	1					Manzanilla	38	1														
Albany	34	3					Jalisco	138	3														
Rodriguez	4	1					Alicante	12	1														
Cortázar							Rodriguez	4	1														
La Vera	23	4					Manzanilla	7															
Albany							La Vera	18	2														
Jalisco	97	2					Jalisco	4	1														
Rodriguez	4	1					Manzanilla	30	4														

(2) Cuando el traslado sea a otro Municipio, se utilizará solo la primera parte de este encasillado, consignándose el punto de destino de los emigrantes en la casilla correspondiente del Registro núm. 2.







PARTE DE TRASLADO (Modelo n.º 2)			PARTE DE TRASLADO (Modelo n.º 1)			Parte de emigración (n.º 3)	NOMBRE Y APELLIDOS del propietario o nombre de la Empresa de transportes que da el parte número 2	NOMBRE Y APELLIDOS del inquilino y demás personas a quienes afecta el traslado o emigración	Razón de convivencia	Sexo	Edad	Estado civil	Profesión	RESIDENCIA LEGAL		
Número en este Registro	Fecha de su presentación en la Secretaría del Ayuntamiento			Fecha de su presentación en la Secretaría										EN ESPAÑA		Extranjero
	Día	Mes	Año	Día	Mes	Año	Provincia	Ayuntamiento	Nación							
24	11	Enero	1932				Maria Carbonell	Miguel Pedro Payá	Hijo	V.	25	S.	Tejedor			
								Juan Juguí Mullas	Hijo	V.	27	C.	Tejedor			
25	11	Enero	1932				Francisco Pichas	José Balaguer Bravo	Esposa	H.	27	C.				
								Jorge Jesé Berenguer	Hijo	V.	32	C.	Empresario			
								Rosario Sanja Mairat	Esposa	H.	26	C.				
								Rosario Jesé Sanja	Hija	H.	3	S.				
								Libertad	"	H.	1 1/2	S.				
26	11	Enero	1932				Antonio Sloreus	Antonio Galo López	Hijo	V.	33	C.	Fábrica			
								Maria James Bon	Esposa	H.	32	C.				
								Antonio Galo James	Hijo	V.	2 m	S.				
27	11	Enero	1932				Francisco Verdú	Angel Hernandez Gomis	Hijo	V.	42	C.	Capitular			
								Melago Miró Mataix	Esposa	H.	41	C.				
								Angel Hernandez Miró	Hijo	V.	11	S.				
								Roque	"	H.	3	S.				
28	12	Enero	1932				Antonio Boronat	José Segura Brando	Hijo	V.	50	C.				
								Fernanda Calvo Segura	Hija	H.	20	S.				
								Maria	"	H.	17	S.				
								Clodia	"	H.	14	S.				
								José	"	H.	12	S.				
								Carne	"	H.	8	S.				
29	12	Enero	1932				P.O. Miguel Sloreus	Antonio Pérez Castellano	Hijo	V.	30	C.				
								Maria Dominguez Pérez	Esposa	H.	25	C.				
								Albareda Pérez Dominguez	Hija	H.	1/2	S.				
30							Santiago Roma	Antonio Torregrosa Peiro	Hijo	V.	52	C.	albanil			

(1) Aquí se dirá «Sí» o «No». Si se ha presentado se anotará en el Registro núm. 2.  
Este parte se presenta sólo cuando el traslado se hace a otro Municipio, en cuyo caso no se presentará el del núm. 1.

TRASLADO (2)												Fecha en que se remiten los partes o cédulas a la Sección provincial de Estadística			Expresión que se hace en el oficio de remisión de las cédulas o partes a la Sección de Estadística	Fecha en que la Sección las devuelve al Ayuntamiento			OBSERVACIONES
DE						A						Día	Mes	Año		Día	Mes	Año	
Calle o plaza	Núm.	Piso	Entidad	SECCIÓN ELECTORAL		Distrito	Calle o plaza	Núm.	Piso	Entidad	SECCIÓN ELECTORAL		Distrito	Día	Mes	Año	Día	Mes	Año
				Núm.	Nombre						Núm.	Nombre							
E. Hernandez	4	1º					Toral	27	4º										
P. B. B. B.	31	2º					P. J. J.	50	1º										
Toral	25	1º					S. B. B.	18	4º										
P. J. J.	104	4º					P. J. J.	98	3º										
J. J. J.	4	2º					H. B. B.	7	1º										
Alhama	7	2º					J. J. J.	3	4º										
D. B. B.	26	5º					H. B. B.	25	2º										
P. B. B.	50	2º					H. B. B.	8	1º										

(2) Cuando el traslado sea a otro Municipio, se utilizará solo la primera parte de este encasillado, consignándose el punto de destino de los emigrantes en la casilla correspondiente del Registro núm. 2.

PARTE DE TRASLADO (Modelo n.º 2)				PARTE DE TRASLADO (Modelo n.º 1)			Parte de emigración (n.º 3)	NOMBRE Y APELLIDOS del propietario o nombre de la Empresa de transportes que da el parte número 2	NOMBRE Y APELLIDOS del inquilino y demás personas a quienes afecta el traslado o emigración	Razón de convivencia	Sexo	Edad	Estado civil	Profesión	RESIDENCIA LEGAL				
Número en este Registro	Fecha de su presentación en la Secretaría del Ayuntamiento			Fecha de su presentación en la Secretaría											EN ESPAÑA		Extranjero		
	Día	Mes	Año	Día	Mes	Año	Provincia	Ayuntamiento	Nación										
31	12	Enero	1932					Santiago Romá	Paída Juan Molán Espora		H	49	C						
									Julia Tanguera Sanjaún Hija		H	15	S						
									Antonio " " Hijo		H	24	S						
32	13	Enero	1932					José Batella	Francisco Carbonell Bate		H	58	C						
									Adela Juanan Molán Espora		H	54	C						
									Francisco Domenech Pastor		H	33	C	Botanero					
									Maria Dominguez Pinera Espora		H	32	C						
									Francisco Domenech Dominguez Hijo		H	7	S						
									Marganta " " Hija		H	9	S						
33	13	Enero	1932					P.O. Tomás Ferrando	Rigoberto Blanes Bon		H	28	C	Dependiente					
									Consolación Judo Maschuz Espora		H	27	C						
34	13	Enero	1932					Camilo Gilbert Boronat	Pascual Lorente López		H	35	C	Papelerero					
									Pilas Martínez Rodríguez Espora		H	29	C						
									Pascual Lorente Martínez Hijo		H	5	S						
35	14	"	"					4 legible	Francisco Alcaraz Verdú		H	27	C	Fumadero					
									Carmen Muelles		H	25	C						
36	14	"	"					Francisco Picher	Ysmar Carbó Moló		H	34	C	Panadero					
									Juana Ferrer Peiro		H	30	C						
									Ysmar Carbó Ferrer		H	3	S						
37	14	"	"					Salvador Belda	Rosario Sampser		H	60	Uda						
									Fco. Basi Sampser		H	27	S						
									Ymael " "		H	25	S						
38	18	"	"					Alfonso Cort	Juan B.ª Folbes Pascual		H	58	C						
									Ferera Martínez Pastano Espora		H	56	C						

(1) Aquí se dirá «Sí» o «No». Si se ha presentado se anotará en el Registro núm. 2. Este parte se presenta sólo cuando el traslado se hace a otro Municipio, en cuyo caso no se presentará el del núm. 1.

TRASLADO (2)														Fecha en que se remiten los partes o cédulas a la Sección provincial de Estadística			Expresión que se hace en el oficio de remisión de las cédulas o partes a la Sección de Estadística	Fecha en que la Sección las devuelve al Ayuntamiento			OBSERVACIONES
DE							A							Día	Mes	Año		Día	Mes	Año	
Calle o plaza	Núm.	Piso	Entidad	SECCIÓN ELECTORAL	Distrito		Calle o plaza	Núm.	Piso	Entidad	SECCIÓN ELECTORAL	Distrito									
				Núm.	Nombre						Núm.	Nombre									
P. Rosarosa	50	2º					P. Jardi	8	1º												
J. Galán	137	2º					A. Jardi	8	1º												
P. Jardi	19	3º					H. Píoam	9	2º												
P. Rosarosa	42	2º					P. Jardi	10	4º												
P. M. P. Jardi	17	3º					M. Jardi	48	4º												
P. Jardi	16	3º					H. Jardi	6	2º												
J. Jardi	4	1º					J. Jardi	33	4º												
J. Jardi	98	4º					P. Jardi	18	1º												
P. Jardi	6	3º					P. Jardi	13	2º												

(2) Cuando el traslado sea a otro Municipio, se utilizará solo la primera parte de este encasillado, consignándose el punto de destino de los emigrantes en la casilla correspondiente del Registro núm. 2.

PARTE DE TRASLADO (Modelo n.º 2)			PARTE DE TRASLADO (Modelo n.º 1)			Parte de emigración (n.º 3) ¿Se ha presentado?	NOMBRE Y APELLIDOS del propietario o nombre de la Empresa de transportes que da el parte número 2	NOMBRE Y APELLIDOS del inquilino y demás personas a quienes afecta el traslado o emigración	Razón de convivencia	Sexo	Edad	Estado civil	Profesión	RESIDENCIA LEGAL		
Número en este Registro	Fecha de su presentación en la Secretaría del Ayuntamiento			Fecha de su presentación en la Secretaría										EN ESPAÑA		Extranjero
	Día	Mes	Año	Día	Mes	Año	Provincia	Ayuntamiento	Nación							
39	18	Enero	1932				Alfredo Escriché	Rafael Valls Blanes	V.	41	C	Tijador				
								Enriqueta Mulla Domenech	Esposa	H.	42	C				
								Xurdi Valls Mulla	Hija	H.	18	S.				
								Enrique ..	Hijo	V.	12	S.				
40	19	"	"				Vicente Pascual Gubert	Pedro Miralles Abad	V.	64	C	Fornalera				
								Francisco Jimenez Juan	Esposa	H.	50	C				
41							Miguel Sempere	Miguel Pérez Martí	V.	38	C	Arbustada				
								X Emilia Mora Marsot	Esposa	H.	40	C				
								Miguel Pérez Mora	Hijo	V.	7	S.				
								Emilia Pérez Mora	Hija	H.	4	S.				
42	19	"	"				Bautista Reig	Vicente Cristóbal Verdú	V.	69	Vda					
								Maria Arts Jordi	Hija	H.	29	Vda				
								Antoni ..	Hijo	V.	27	S.	Fornalera			
								Gregorio ..	Hijo	V.	24	S.	Fornalera			
43	20	"	"				Francisco Pascual	Jordina Bonet	H.	50	Vda	Sa Pobla				
								Ándrés Benítez	H.	21	S.					
44	20	"	"				Ricardo Valor	Ricardo Valor Baldó	V.	53	C	Camarena				
								Alba Domingues Clement	Esposa	H.	52	C				
								X Elisa Valor Domingues	Hija	H.	23	S.				
								X Carmen ..	Hija	H.	18	S.				
								X Consuelo ..	Hija	H.	16	S.				
45	20	"	"				Maria Valor	Camilo Mulla Santoya	V.	64	C					
								Vicentes Pascual Paric	Esposa	H.	50	C				
								X Carmen Mulla Pascual	Hija	H.	13	S.				

(1) Aquí se dirá «Sí» o «No». Si se ha presentado se anotará en el Registro núm. 2. Este parte se presenta sólo cuando el traslado se hace a otro Municipio, en cuyo caso no se presentará el del núm. 1.

TRASLADO (2)													Fecha en que se remiten los partes o cédulas a la Sección provincial de Estadística			Expresión que se hace en el oficio de remisión de las cédulas o partes a la Sección de Estadística			Fecha en que la Sección las devuelve al Ayuntamiento			OBSERVACIONES
DE						A																
Calle o plaza	Núm.	Piso	Entidad	SECCIÓN ELECTORAL		Distrito	Calle o plaza	Núm.	Piso	Entidad	SECCIÓN ELECTORAL		Distrito	Día	Mes	Año	Día	Mes	Año			
				Núm.	Nombre						Núm.	Nombre										
P. M. Jacó	17	4º					Alzamora	4	2º													
Barbana	4	1º					Biz Margell	26	1º													
Algarces	3	1º					M. Faus	36	2º													
La Gardia	55	2º					Barbana	15	2º													
M. Faus	14	1º					J. Costa	13	2º													
R. de Abil	45	3º					J. Costa	9	4º													
F. Galán	16	5º					F. Galán	126	1º													

(2) Cuando el traslado sea a otro Municipio, se utilizará solo la primera parte de este encasillado, consignándose el punto de destino de los emigrantes en la casilla correspondiente del Registro núm. 2.



PARTE DE TRASLADO (Modelo n.º 2)			PARTE DE TRASLADO (Modelo n.º 1)			Parte de emigración (n.º 3) ¿Se ha presentado?	NOMBRE Y APELLIDOS del propietario o nombre de la Empresa de transportes que da el parte número 2	NOMBRE Y APELLIDOS del inquilino y demás personas a quienes afecta el traslado o emigración	Razón de convivencia	Sexo	Edad	Estado civil	Profesión	RESIDENCIA LEGAL			
Número en este Registro	Fecha de su presentación en la Secretaría del Ayuntamiento		Fecha de su presentación en la Secretaría		EN ESPAÑA									Extranjero			
	Día	Mes	Año	Día	Mes	Año		Provincia	Ayuntamiento	Nación							
54	23	Enero	1923				Ramón Cortes	Rafael Ripoll Pico		V	36	C	O. Fabrica	-			
55	23	"	"				Antonio Barrot	Concepción Bau Botella	Espora	H	34	C					
								Vicente Pérez Señalre		V	52	C	Ferretero				
								Emilia Mera Jordá	Espora	H	61	C					
								Emilia Pérez Almirá	Hija	H	24	S					
								Vicenta " "	Hija	H	20	S					
56	23	"	"				Juan Cano	Juan Cano García		V	40	C	Costurero				
								Isabel Sempere Bravo	Espora	H	35	C					
								Juan Cano Sempere	Hijo	V	11	S					
								Isabel " "	Hija	H	3	S					
57	23	"	"				Jorge Pérez	José Pérez Jordá		V	30	C	Regador				
								Desamparados Mancha Mancha	Espora	H	26	C					
								Desamparados Pérez Mancha	Hija	H	3	S					
								José Pérez Mancha	Hijo	V	1/2	S					
58	25	"	"				Scopoldo Valor	José Vall Ferrero		V	27	C	Albañil				
								Soledad Ferrer Pérez	Espora	H	25	C					
								Francisco Ferrer Tomás	Suegro	V	54	C	Empleado				
								Francisca Pérez Pérez	Suegra	H	54	C					
								Clara Ferrer Pérez	cuñada	H	22	S					
								Francisca Ferrer Pérez	cuñada	H	19	S					
59	25	"	"				Jorge Pastor	Guarde Gadea Guasa		V	45	C	Tijedor				
								Guarde Gadea Guasa	Espora	H	45	C					
								Guarde Gadea Guasa	Hija	H	16	S					
								Guarde " "	Hijo	V	19	S	Dependiente				

(1) Aquí se dirá «Sí» o «No». Si se ha presentado se anotará en el Registro núm. 2. Este parte se presenta sólo cuando el traslado se hace a otro Municipio, en cuyo caso no se presentará el del núm. 1.

TRASLADO (2)														Fecha en que se remiten las partes o cédulas a la Sección provincial de Estadística			Expresión que se hace en el oficio de remisión de las cédulas o partes a la Sección de Estadística			Fecha en que la Sección las devuelve al Ayuntamiento			OBSERVACIONES
DE							A							Día	Mes	Año	Día	Mes	Año				
Calle o plaza	Núm.	Piso	Entidad	SECCION ELECTORAL		Distrito	Calle o plaza	Núm.	Piso	Entidad	SECCION ELECTORAL		Distrito										
				Núm.	Nombre						Núm.	Nombre											
S. Leguía	8	2º					B.M. Factor 17	2º															
J. Duran	36	2º					Industria 1º	2º															
M. Ferrer	91	1º					Albors 9	1º															
J. Ferrer	19	4º					S. Barroca 19	4º															
J. Vera	22	2º					J. Ferrer 64	1º															
J. Ferrer	17	2º					J. Vera 8	1º															

(2) Cuando el traslado sea a otro Municipio, se utilizará solo la primera parte de este encasillado, consignándose el punto de destino de los emigrantes en la casilla correspondiente del Registro núm. 2.









PARTE DE TRASLADO (Modelo n.º 2)				PARTE DE TRASLADO (Modelo n.º 1)			Nombre y apellidos del propietario o nombre de la Empresa de transportes que da el parte número 2	Nombre y apellidos del inquilino y demás personas a quienes afecta el traslado o emigración	Razón de convivencia	Sexo	Edad	Estado civil	Profesión	RESIDENCIA LEGAL					
Número en este Registro	Fecha de su presentación en la Secretaría del Ayuntamiento			Fecha de su presentación en la Secretaría										EN ESPAÑA		Extranjero			
	Día	Mes	Año	Día	Mes	Año	Provincia	Ayuntamiento	Nación										
78	29	Enero	1932																
79	39	"	"																
80	29	"	"																
81	30	"	"																
82	1	Febrero	"																
83	"	"	"																
84	"	"	"																
85	"	"	"																
86	"	"	"																

(1) Aquí se dirá «Sí» o «No». Si se ha presentado se anotará en el Registro núm. 2. Este parte se presenta sólo cuando el traslado se hace a otro Municipio, en cuyo caso no se presentará el del núm. 1.

TRASLADO (2)													Fecha en que se remiten los partes o cédulas a la Sección provincial de Estadística			Expresión que se hace en el oficio de remisión de las cédulas o partes a la Sección de Estadística	Fecha en que la Sección las devuelve al Ayuntamiento			OBSERVACIONES
DE						A						Día	Mes	Año	Día		Mes	Año		
Calle o plaza	Núm.	Piso	Entidad	SECCIÓN ELECTORAL		Distrito	Calle o plaza	Núm.	Piso	Entidad	SECCIÓN ELECTORAL		Distrito	Día	Mes	Año	Día	Mes	Año	
				Núm.	Nombre						Núm.	Nombre								
Andrés	1	9º					Andrés	28	1º											
H. Gaudin	48						H. Gaudin	18	7º											
P. Costa	44						Bellesguard	15	1º											
P. S. P. S.	52	2º					J. Galan	128	1º											
Caracana	21						A. Minuda	16	3º											
J. Costa	80	1º					Piçá	24	2º											
M. Guzmán	13	2º					P. Güllig	52	4º											
B. Navarro	68	2º					Alcorno	23	5º											
Minuda	10	2º					a. 1426	81	1º											

(2) Cuando el traslado sea a otro Municipio, se utilizará solo la primera parte de este encasillado, consignándose el punto de destino de los emigrantes en la casilla correspondiente del Registro núm. 2.







