



ARXIU MUNICIPAL D'ALCOI

CENSO DE VECINOS

1902

Signatura: 3084

ES.030092.AMA.003084

Listas
electorales

1902

Sign: 3084

N Reg: BC-3195

Data: 1902

Assumpte:

CENSO

ELECTORAL



003084

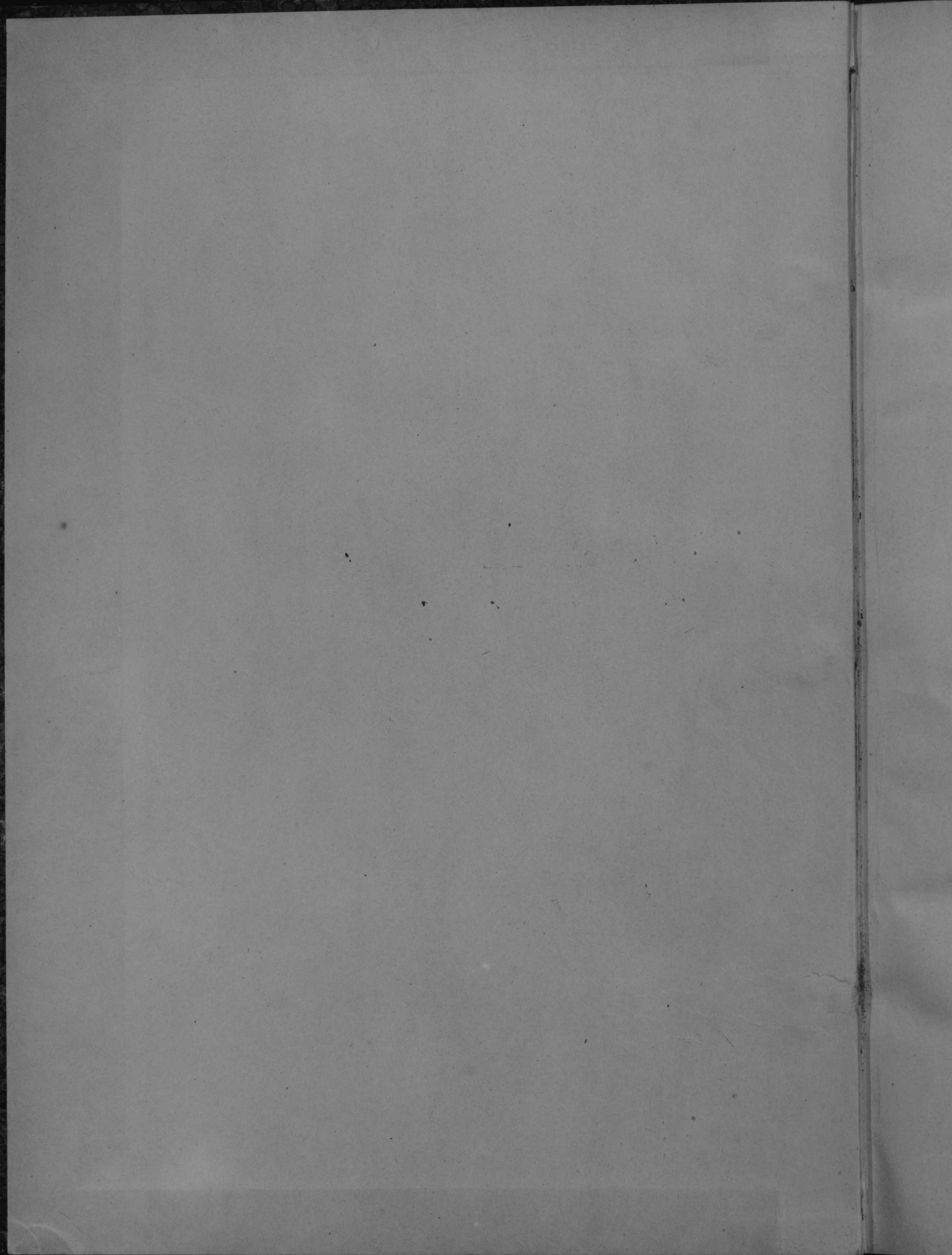

BC-3.195

3.084

St. Mark

2

6

7

8

9

10

11

12

13

14

15

16

17

18

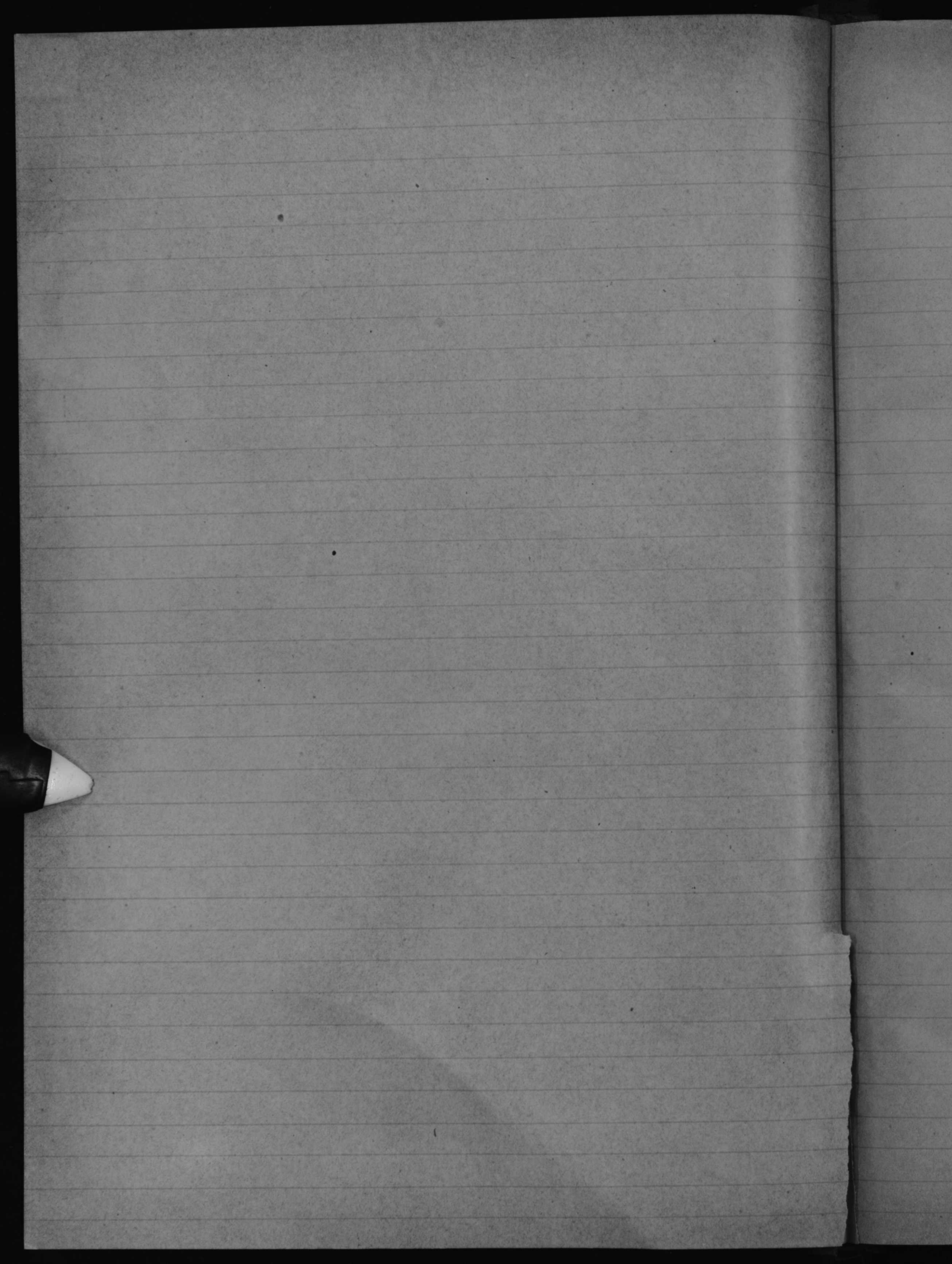

2

6

7

8

9

10

11

12

13

14

15

16

17

18

1942

Ayun

NUM. DE
de la ins-
cripcion
general

- 1
- 9012
- 1428
- 6635
- 1924
- 3306
- 1928
- 12
- 14
- 15
- 10105
- 10106
- 10107
- 11478
- 10108
- 10109
- 10110
- 10111
- 29
- 23
- 3317
- 4276
- 10112
- 6198
- 2864
- 36
- 57
- 6387
- 6843
- 12429
- 12430
- 39
- 2426
- 1948
- 42
- 2880
- 3849
- 7529
- 10115
- 46
- 57
- 5269
- 10116
- 65
- 5737
- 6846
- 3348
- 71
- 1495
- 80
- 7534
- 10117
- 4321
- 7593

CENSO ELECTORAL

PROVINCIA DE ALICANTE

Ayuntamiento de Alcoy

Sección 1.^a

Imp. Carratalá - Bullón, 10 - Alicante

NUM. DE ORDEN	APELLIDOS y nombres de los electores		Edad	DOMICILIO	PROFESION	SABE		
	de la inscripción general	en la Sección				Si es o no elegible para cargos concejales	Leer	Escribir
1	1	Abad Andrés. Francisco	37	Casablanca, 20	Jornalero			
9012	2	Abad Andrés. Rafael	29	Idem, 20	Idem			
1428	3	Abad Casasempere. José	43	Plaza, 32	Comerciante		Si	Si
6635	4	Abad Gisbert. Rafael	35	Idem, 6	Conserje		Si	Si
1924	5	Abad Masiá. Agustín	51	A. Miranda, 1	Idem		Si	Si
3306	6	Abad Mora. Rafael	61	P. Mercado; 1	Jornalero			
1928	7	Abad Perez. Eugenio	40	Polavieja, 22	Comerciante	Si	Si	Si
12	8	Agulló Font. Francisco	64	Idem, 4	Dentista	Si	Si	Si
14	9	Albero Lloret. Miguel	42	A. Miranda, 20	Jornalero			
15	10	Alberola Segura. José	49	P. Mercado	Comerciante	Si	Si	Si
10105	11	Alborch Cortell. Julian	35	A. Miranda, 14	Jornalero			
10106	12	Albors Giner. Juan	28	Idem, 9	Idem			
10107	13	Albors Gisbert. Juan	51	Idem, 9	Idem			
11478	14	Alcaraz Perez. Silvestre	41	Idem, 1	Tejedor			
10108	15	Alcaraz Torres. José	46	Idem, 14	Jornalero			
10109	16	Alfonso Espinós. Francisco	26	Polavieja, 22	Farmacéutico		Si	Si
10110	17	Alós García. Vicente	26	Plaza, 18	Posadero		Si	Si
10111	18	Amorós Martínez. Luis	33	A. Miranda	Jornalero			
29	19	Amorós Martínez. Juan	41	Idem, 30	Comerciante	Si		
23	20	Andrés Seguí. Bautista	57	Idem, 15	Albañil		Si	Si
3317	21	Andrés Torregrosa. Agustín	44	Polavieja, 6	Jornalero	Si		
4276	22	Antolí Abad. Ramon	43	A. Miranda, 40	Tejedor		Si	Si
10112	23	Aracil Jordá. Rafael	27	Idem, 11	Jornalero			
6198	24	Aracil Oleina. José	61	Idem, 9	Idem			
2864	25	Aracil Perez. Francisco	55	Idem, 11	Idem			
36	26	Aura Sanchiz. Emilio	42	Riba	Tejedor		Si	Si
57	27	Aura Sanchiz. Santiago	39	Idem	Idem		Si	Si
6387	28	Aura Sempere. Antonio	37	A. Miranda, 16	Carpintero		Si	Si
6843	29	Aznar Monerris. José	41	Idem, 16	Jornalero		Si	Si
12429	30	Abad Gadea. Antonio	25	Polavieja, 23	Confitero		Si	Si
12430	31	Aura Sanchiz. Rafael	25	Riba	Jornalero		Si	Si
39	32	Balaguer Cortés. José	43	Polavieja, 2	Empleado		Si	Si
2426	33	Baldó Carchano. José	43	Riba	Jornalero			
1948	34	Baldó Sala. Jorge	61	A. Miranda, 1	Idem		Si	Si
42	35	Baldó Sala. Vicente	51	P. Mercado, 13	Comerciante		Si	Si
2880	36	Bellvert Santacreu. Bautista	41	A. Miranda, 24	Tejedor			
3849	37	Benavent Perez. Antonio	39	Idem, 12	Idem		Si	Si
7529	38	Berenguer Miralles. Camilo	51	Idem, 8	Jornalero			
10115	39	Blanes Blanquer. Enrique	26	Idem, 9	Encuadernador		Si	Si
46	40	Blanes García. Santiago	36	Plaza, 16	Jornalero		Si	Si
57	41	Blanes Pastor. Tomás	57	A. Miranda, 9	Labrador		Si	Si
5269	42	Blanes Sellés. Antonio	35	Idem, 15	Jornalero			
10116	43	Borja Zaraguay. Bernardo	29	Idem, 9	Idem			
65	44	Boronat Farches. Modesto	43	Idem, 46	Dependiente		Si	Si
5737	45	Boronat Gisbert. Ricardo	57	P. Mercado	Empleado		Si	Si
6846	46	Boronat Santonja. José	33	Polavieja, 2	Comerciante		Si	Si
3348	47	Borrell Jordá. Casimiro	55	Idem, 5	Propietario	Si	Si	Si
71	48	Botella Llorens. Juan	37	Idem, 9	Idem	Si	Si	Si
1495	49	Botí Vilaplana. Rafael	68	Idem, 2	Comerciante	Si	Si	Si
80	50	Bravo Perez. José	54	A. Miranda, 4	Empleado		Si	Si
7584	51	Brotos Ferrandiz. Francisco	35	Idem, 13	Jornalero			
10117	52	Bustamante Fullana. José	45	Idem, 26	Idem			
4321	53	Cabrera Abad. Vicente	45	Idem, 10	Tejedor		Si	Si
7593	54	Cabrera Llacer. José	55	Idem, 42	Jornalero			

NUM. DE ORDEN	APELLIDOS y nombres de los electores		Edad	DOMICILIO	PROFESION	Si es o no elegible para cargos concejales	SABE		NUM. DE de la inscripcion general
	de la inscripcion general	en la Seccion					Leer	Escribir	
10119	55	Canet Catalá. Vicente	26	A. Miranda, 26	Jornalero	"	"	"	167
9354	56	Cano Cano. José	29	Idem, 18	Cortante	"	"	"	7541
7595	57	Cano Lledó. Juan	53	Idem, 9	Idem	"	"	"	10145
9347	58	Cantó Abad. José	26	Idem, 13	Cerrajero	"	"	"	10146
88	59	Cantó Reig. José	52	Idem, 13	Empleado	"	"	"	168
10120	60	Carbonell Llacer. Emilio	29	Idem, 13	Tejedor	"	"	"	169
7533	61	Carbonell Ridaura. Enrique	42	Plaza, 26	Conserje	"	Si	Si	173
558	62	Casa Perez. Joaquin	53	A. Miranda, 8	Jornalero	"	Si	Si	10147
7344	63	Castelló Palací. Vicente	44	Idem, 9	Idem	"	"	"	4442
7542	64	Cerdá Soler. Antonio Vicente	40	P. Mercado, 1	Barbero	Si	Si	Si	184
8933	65	Cervera Pastor. Enrique	35	Polavieja, 2	Jornalero	"	Si	Si	185
10121	66	Clemente Micó. José	57	A. Miranda, 11	Camarero	"	Si	Si	186
104	67	Clemente Ramon. Salvador	78	Idem, 6	Jornalero	"	"	"	11111
10122	68	Compañy Botella. Vicente	50	Idem, 9	Idem	"	"	"	10148
10123	69	Conca Mira. Ramon	27	Idem, 1	Idem	"	Si	Si	190
10124	70	Cremades Verdú. José	28	A. Miranda, 48	Idem	"	"	"	192
12431	71	Cantó Abad. Enrique	25	Idem, 13	Operario Fábrica	"	"	"	7146
12432	72	Carbonell Bieta. Francisco	25	Idem, 22	Jornalero	"	"	"	9475
9235	73	Dolzà Gracia. José	31	Polavieja, 4	Dependiente	"	"	"	7994
9765	74	Domenech Botí. José	31	A. Miranda, 50	Jornalero	"	"	"	10149
10125	75	Domenech Jordá. Carlos	27	Idem, 44	Cerrajero	"	Si	Si	10150
7901	76	Dominguez Cerdá. Modesto	32	Idem, 12	Barbero	"	Si	Si	6945
11088	77	Espinos Vilaplana. Francisco	52	Idem, 13	Operario Fábrica	"	"	"	197
10126	78	Esplugues Albert. Rafael	42	Idem, 4	Jornalero	"	"	"	210
7682	79	Esteve Moltó. Juan	36	Plaza, 38	Médico	Si	Si	Si	9349
5068	80	Esteve Sapena. Salvador	43	A. Miranda, 34	Operario Fábrica	"	"	"	10051
123	81	Fernandez Cánovas. Francisco	37	Polavieja, 11	Comerciante	"	Si	Si	10152
128	82	Ferrer Cano. Bautista	38	A. Miranda, 36	Jornalero	"	"	"	10153
10127	83	Ferrer Cano. Francisco	28	Idem, 36	Idem	"	"	"	215
6327	84	Ferreres Sebastiá. Ramon	39	Polavieja, 13	Comerciante	Si	Si	Si	10154
9591	85	Ferri Beltrá. Emilio	29	A. Miranda, 50	Jornalero	"	"	"	218
132	86	Ferri Sanchiz. José	72	Idem, 50	Idem	"	"	"	3516
133	87	Ferri Tormos. Miguel	70	Idem, 44	Idem	"	Si	Si	221
10128	88	Figuerola Fuster. Rafael	27	Idem, 40	Albañil	"	"	"	7556
10129	89	Figuerola Masiá. Francisco	51	Idem, 40	Idem	"	"	"	1154
5836	90	Figuerola Morant. Francisco	59	Plaza, 22	Cantero	"	"	"	3015
7685	91	Fulgado Martí. Vicente	52	A. Miranda, 1	Comerciante	"	Si	Si	10155
10130	92	Francés Pascual. Bautista	40	Idem, 10	Jornalero	"	"	"	10156
10131	93	Frau Serrano. Santiago	46	Polavieja, 25	Dependiente	"	Si	Si	225
10132	94	Fuster Gomis. Bautista	42	A. Miranda, 15	Jornalero	"	"	"	226
137	95	Fuster Gomis. Marcelino	42	Idem, 42	Idem	"	"	"	7557
6330	96	Gadea Aracil. Rafael	43	Idem, 42	Panadero	"	"	"	10157
10133	97	Garcia Cebriá. Eduardo	30	Idem, 28	Jornalero	"	"	"	5447
10134	98	Garcia Cebriá. Paulino	27	Idem, 28	Idem	"	"	"	230
10135	99	Garcia Gines. Joaquin	52	Idem, 28	Idem	"	"	"	7489
2049	100	Garcia Gines. Francisco	42	Idem, 28	Idem	"	"	"	223
8055	101	Garcia Gisbert. José	32	Polavieja, 2	Maestro	"	"	"	9350
10136	102	Garcia Lopez. Faustino	28	Idem, 21	Comerciante	"	Si	Si	10458
147	103	Garcia Muni. Francisco	42	Idem, 7	Jornalero	"	Si	Si	238
148	104	Garcia Muni. Rafael	36	Idem, 7	Dependiente	"	Si	Si	6811
7549	105	Garcia Muñoz. Salvador	33	Idem, 10	Médico	Si	Si	Si	2618
10137	106	Gil Albert. Ricardo	27	Idem, 17	Comerciante	"	Si	Si	7558
10138	107	Gil Cervera. Joaquin	72	Idem, 2	Presbitero	"	Si	Si	10159
10139	108	Giner Dominguez. Joaquin	49	A. Miranda, 9	Jornalero	"	"	"	247
10140	109	Giner Muntó. Santiago	34	Polavieja, 12	Comerciante	"	"	"	10160
10141	110	Gironés Dominguez. Francisco	34	A. Miranda, 6	Jornalero	"	"	"	254
155	111	Gironés Richart. Mariano	67	Idem, 6	Idem	"	Si	Si	10161
159	112	Gisbert Barceló. Emilio	52	Polavieja, 6	Propietario	"	Si	Si	9019
7907	113	Gisbert Domenech. Vicente	28	A. Miranda, 12	Jornalero	"	"	"	4048
6652	114	Gisbert Francés. Juan	60	Idem, 40	Idem	"	"	"	7628
10142	115	Gisbert Pastor. Federico	43	Idem, 48	Idem	"	"	"	7993
163	116	Gisbert Pastor. Salvador	65	Idem, 30	Idem	"	"	"	2196
165	117	Gisbert Torregrosa. José	53	Polavieja, 12	Procurador	Si	Si	Si	1207
10144	118	Gomar Astornell. José	38	A. Miranda, 15	Cochero	"	"	"	6918

ABE
Escribir

NUM. DE ORDEN	APELLIDOS y nombres de los electores		Edad	DOMICILIO	PROFESION	Si es o no elegible para cargos concejales	SABE	
	de la inscripción general	en la Sección					Leer	Escribir
167	119	Gomis Baldó. Joaquin	65	Maria, 13	Jornalero			
7541	120	Gomis Giner. Juan	35	Idem	Tejedor			
10145	121	Gomis Gomis. Joaquin	28	Idem, 13	Jornalero			
10146	122	Gomis Gomis. Vicente	27	Idem, 40	Idem			
168	123	Gomis Ripoll. José	46	Idem, 46	Cortante		Si	Si
169	124	Gonzalez Gosalbez. Gonzalo	68	Plaza, 34	Presbítero		Si	Si
173	125	Gosalbez Samper. Francisco	46	Idem, 34	Abogado		Si	Si
10147	126	Herrera Jordá. Ismael	29	Polavieja, 9	Sastre	Si	Si	Si
4442	127	Herrero Miró. José	38	A. Miranda, 13	Tejedor		Si	Si
184	128	Irlas Perez. Camilo	65	Plaza, 44	Propietario		Si	Si
185	129	Ivorra Cano. Vicente	44	Riba, 4	Operario fábrica			
186	130	Ivorra Ivorra. José	84	Idem, 4	Jornalero			
11111	131	Ivorra Perez. Luis	32	A. Miranda, 5	Idem			
10148	132	Ivorra Verdú. Agustin	35	Idem, 11	Operario fábrica			
190	133	Jordá Bernabeu. Ramon	42	P. Mercado, 5	Comerciante			
192	134	Jordá Bernabeu. Vicente	38	A. Miranda, 26	Tejedor			
7146	135	Jordá Blanes. Enrique	37	Plaza, 1	Empleado		Si	Si
9475	136	Jordá Lopez. Emilio	30	P. Mercado, 1	Panadero		Si	Si
7994	137	Jordá Marset. Roque	38	A. Miranda, 22	Cortante		Si	Si
10149	138	Jordá Marset. Santiago	28	P. Mercado, 11	Idem		Si	Si
10150	139	Jordá Martinez. Francisco	27	A. Miranda, 9	Jornalero			
6945	140	Jordá Martinez. José	34	Idem, 9	Idem			
197	141	Jordá Perez. Rafael	52	Polavieja, 4	Comerciante	Si	Si	Si
210	142	Laliga Guixot. Rafael	55	A. Miranda, 15	Jornalero			
9349	143	Laliga Perez. Rafael	31	Idem, 22	Tejedor		Si	Si
10051	144	Laporta Roig. Carlos	36	Polavieja, 4	Fotógrafo		Si	Si
10152	145	Leida Pedro. Gabriel	37	Idem, 2	Telegrafista		Si	Si
10153	146	Lopez Carbonell. Remigio	27	A. Miranda, 50	Jornalero			
215	147	Lopez Ribera. Pedro	51	Idem, 50	Idem			
10154	148	Lorente Climent. José	32	Idem, 13	Idem			
218	149	Llacer Blanquer. Vicente	40	Idem, 40	Idem			
3516	150	Llacer Bou. José	54	Polavieja, 22	Hojalatero	Si	Si	Si
221	151	Llacer Llacer. Rafael	65	A. Miranda, 24	Jornalero	Si		
7556	152	Llacer Peidro. Francisco	33	Idem, 15	Zapatero		Si	Si
1154	153	Llopis Ferrando. José	49	Idem, 12	Jornalero			
3015	154	Llopis Morales. José	54	Polavieja, 4	Papelero		Si	Si
10155	155	Llorca Splá. Miguel	32	A. Miranda, 24	Jornalero			
10156	156	Llorens Moltó. José	27	Polavieja	Médico		Si	Si
225	157	Llorens Pericás. José	54	Idem, 3	Comerciante	Si		
226	158	Llorens Verdú. Antonio	45	A. Miranda, 24	Vinatero	Si		
7557	159	Llorent Negroles. Bartolomé	33	Idem, 31	Comerciante		Si	Si
10157	160	Marti Guillem. Vicente	30	Idem, 8	Jornalero			
5447	161	Martí Lloria. Ramon	52	Idem, 42	Idem			
230	162	Martí Segura. Jaime	35	Idem, 13	Idem			
7489	163	Martinez Bayarri. José	37	Polavieja, 11	Médico	Si	Si	Si
223	164	Martinez Canals. José Maria	69	Plaza, 8	Cafetero		Si	Si
9350	165	Martinez Jordá. Vicente	31	A. Miranda, 34	Carpintero			
10458	166	Martinez Mora. Vicente	70	Idem, 34	Jornalero			
238	167	Martinez Payá. Ramon	43	Idem, 32	Empleado		Si	Si
6811	168	Martinez Vilaplana. Enrique	38	Plaza, 8	Jornalero		Si	Si
2618	169	Martorell Valor. José	42	A. Miranda, 46	Idem		Si	Si
7558	170	Marzal Gras. Tomás	27	Plaza, 2	Guarnicionero		Si	Si
10159	171	Masiá Cabrera. Miguel	27	Polavieja, 31	Comerciante	Si	Si	Si
247	172	Matarredona Aura. Rafael	47	A. Miranda, 20	Tejedor		Si	Si
10160	173	Mayor Sellés. José	42	Idem, 15	Jornalero			
254	174	Miralles Albert. Francisco	52	Polavieja, 12	Comerciante		Si	Si
10161	175	Miralles Abad. José	78	A. Miranda, 34	Jornalero			
9019	176	Miró Miró. José	57	Plaza, 12	Labrador		Si	Si
4048	177	Molina Jordá. Tomás	52	A. Miranda, 18	Jornalero			
7628	178	Molina Juliá. Julian	36	Riba, 8	Operario fábrica		Si	Si
7993	179	Moltó Calabuig. Agustin	36	P. Mercado, 6	Cerrajero			
2196	180	Monllor Constans. Santiago	46	Plaza, 36	Farmacéutico	Si	Si	Si
1207	181	Monllor Moltó. Francisco	51	A. Miranda, 1	Fabricanta		Si	Si
6918	182	Mora Alós. Virgilio	34	Idem, 20	Jornalero		Si	Si

6
7
8
9
10
11
12
13
14
15
16
17

NUM. DE ORDEN	de la inscripción general	en la Sección	APELLIDOS y nombres de los electores	Edad	DOMICILIO	PROFESION	Si es o no elegible para cargos concejiles	SABE		NUM. DE ORDEN de la inscripción general
								Leer	Escribir	
6153	183		Morales Pères. Miguel	30	A. Miranda, 15	Cortante				8433
9115	184		Mulió Oriola. Jaime	30	Idem, 38	Idem	Si	Si		8435
278	185		Mullor Matarredona. Salvador	66	Idem, 8	Jornalero				388
7564	186		Muñoz Sabater. Juan	36	Plaza, 10	Idem				391
279	187		Nadal Castañer. Bautista	59	A. Miranda, 28	Idem				10698
10162	188		Nadal Seguí. Julian	43	Idem, 42	Operario fábrica				3215
289	189		Oriola Brotons. Salvador	40	P. Mercado, 5	Cortante				10185
10164	190		Oriola Jordá. José	27	Idem, 5	Idem		Si	Si	10186
6663	191		Oriola Perez. Lorenzo	33	A. Miranda, 24	Jornalero		Si	Si	9024
9894	192		Orquin Llobregat. Damian	28	Idem, 15	Cortante		Si	Si	9601
10165	193		Paes Romá. Francisco	34	Idem, 11	Jornalero				8866
10166	194		Pascual Ivorra. Juan	41	Idem, 16	Idem				9814
7567	195		Pascual Pascual. Emilio	37	Plaza, 20	Presbitero		Si	Si	7498
9020	196		Pascual Pastor. Vicente Juan	35	Idem, 30	Arquitecto	Si	Si	Si	395
3141	197		Pascual Perez. José	68	Idem, 30	Propietario	Si	Si	Si	398
306	198		Pastor Blanes. Salvador	42	A. Miranda, 20	Vinatero		Si	Si	3000
10167	199		Pastor Cortés. Miguel	27	Idem, 14	Jornalero				10187
6015	200		Pastor Espí. Francisco	36	Polavieja, 5	Papelero		Si	Si	10188
10168	201		Pastor Matarredona. Genaro	52	A. Miranda, 14	Carpintero		Si	Si	9209
311	202		Pastor Payá. Camilo	54	Plaza, 34	Propietario	Si	Si	Si	2322
10169	203		Payá Perez. Carlos	27	Idem, 20	Fabricante		Si	Si	411
319	204		Payá Reig. Francisco	60	Idem, 10	Posadero		Si	Si	7581
320	205		Payá Soler. Francisco	35	Idem, 10	Jornalero		Si	Si	876
9903	206		Payá Soler. Modesto	29	Idem, 10	Dependiente		Si	Si	10189
321	207		Payá Vidal. Alvaro	47	Idem, 28	Impresor	Si	Si	Si	10190
322	208		Payá Vidal. Paulino	50	Idem, 28	Librero	Si	Si	Si	3248
325	209		Peidro Monllor. Antonio	75	A. Miranda, 11	Jornalero				12434
10170	210		Perez Cantó. Francisco	39	Plaza, 24	Operario fábrica				3216
10171	211		Perez Carbonell. Desiderio	31	A. Miranda, 18	Albañil				3735
9021	212		Perez Fran. Federico	32	Polavieja, 16	Dependiente		Si	Si	4701
8603	213		Perez Girónés. Antonio	59	A. Miranda, 13	Jornalero				6715
338	214		Perez Jorge. Bautista	47	P. Mercado, 6	Cortante		Si	No	10191
9351	215		Perez Laliga. Santiago	28	A. Miranda, 26	Carpintero		Si	Si	10192
340	216		Perez Lurbe. Miguel	37	Idem, 34	Jornalero				10193
341	217		Perez Llacer. Jaime	71	Polavieja, 16	Confitero	Si	Si	Si	10194
10172	218		Perez Llopis. Antonio	27	A. Miranda, 13	Carpintero				2359
10173	219		Perez Llorens. Tomás	38	Idem, 11	Jornalero				9029
10174	220		Perez Palaci. Francisco	27	Polavieja, 33	Barbero				4224
346	221		Perez Peidro. Francisco	46	A. Miranda, 42	Jornalero				10195
7571	222		Perez Peidro. Salvador	40	Idem, 9	Idem				8341
464	223		Perez Perez. Francisco	66	Idem, 50	Idem				445
349	224		Perez Ruiz. Bautista	52	Idem, 9	Idem				7174
4638	225		Perez Valor. Vicente	35	Idem, 10	Idem		Si	Si	1892
10175	226		Pla Pastor. Vicente	31	Idem, 10	Idem				4234
7295	227		Puig Perez. Julio	51	Idem, 1	Periodista	Si	Si	Si	921
12433	228		Perez Laliga. Alfredo	25	Idem, 9	Jornalero		Si	Si	12375
10176	229		Reig Blanes. Francisco	62	Idem, 32	Idem		Si	Si	451
362	230		Reig Cantó. José	54	Polavieja, 29	Carpintero				10107
10177	231		Reig Jordá. José	29	A. Miranda, 13	Jornalero				
6672	232		Reig Llopis. Ramon	42	Idem, 11	Empleado				
370	233		Riera Danés. Venancio	58	Polavieja, 19	Comerciante	Si	Si	Si	
10178	234		Riera Sempere. Venancio	28	Idem, 15	Idem		Si	Si	
10179	235		Rios Marcio. Antonio	42	A. Miranda, 44	Jornalero				
1797	236		Ripoll Belda. Bautista	68	Idem, 1	Idem		Si	Si	
1325	237		Ripoll Gisbert. Enrique	34	Idem, 1	Dependiente		Si	Si	
271	238		Romá Bou. Jorge	47	Idem, 48	Panadero				
10180	239		Romá Comis. Vicente	38	Idem, 13	Jornalero				
10181	240		Romá Soler. Rafael	31	Idem, 13	Cortante				
831	241		Romá Soler. Vicente	33	Idem, 9	Idem				
375	242		Sanchiz Lázaro. Diego	33	Idem, 34	Jornalero				
376	243		Sanchiz Lázaro. Tomás	42	Idem, 34	Idem				
8510	244		Sancho Bravo. Eduardo	35	Idem, 15	Maestro		Si	Si	
7018	245		Sanjuan Garcia. Carlos	35	Plaza, 2	Operario fábrica		Si	Si	
10183	246		Sanjuan Sanjuan. Rafael	35	A. Miranda, 6	Jornalero				

NUM. DE ORDEN	APELLIDOS y nombres de los electores		Edad	DOMICILIO	PROFESION	SABE	
	de la inscripción general	en la Sección				Si es o no elegible para cargos concejiles	Leer
8433	247	Sansoli Perez. José	30	A. Miranda, 13	Cortante	»	Si Si
8435	248	Santamaria. Cándido	48	Idem, 46	Carretero	»	» »
388	249	Santamaria Bugades. Vicente	42	Idem, 50	Jornalero	»	» »
391	250	Sanz Bellot. Cristobal	48	Idem, 12	Cocheo	»	» »
10698	251	Sanz Compañy. Rafael	35	Idem, 42	Operario fábrica	»	» »
3215	252	Satorre Moya. Rafael	48	Idem, 12	Papelero	»	Si Si
10185	253	Segura Amat. Carlos	43	Idem, 18	Tejedor	»	» »
10186	254	Segura Borrás. Bautista	27	Idem, 40	Jornalero	»	» »
9024	255	Segura Borrás. José	30	Idem, 40	Cortante	»	» »
9601	256	Segura Pastor. José	42	Polavieja, 25	Comerciante	»	Si Si
8866	257	Segura Perez. Juan	40	Idem, 4	Médico	»	Si Si
9814	258	Sellés Carbonell. Francisco	28	A. Miranda, 8	Barbero	»	Si Si
7498	259	Sellés Reig. Bautista	46	P. Mercado, 7	Zapatero	»	» »
395	260	Sempere Botí. Eugenio	52	A. Miranda, 34	Jornalero	»	Si Si
398	261	Sempere Gisbert. José	77	P. Mercado, 9	Idem	»	» »
3000	262	Sempere Moltó. Federico	36	A. Miranda, 28	Tejedor	»	Si Si
10187	263	Sendra Estruco. José	68	Idem, 13	Panadero	»	» »
10188	264	Serra Jordá. Rafael	73	Idem, 11	Jornalero	»	» »
9209	265	Silvestre Cerdá. Alvaro	27	Idem, 26	Idem	»	» »
2322	266	Silvestre Lario. Federico	57	Plaza, 16	Conserje	»	Si Si
411	267	Silvestre Monllor. Francisco	66	A. Miranda, 17	Jornalero	»	Si Si
7581	268	Silvestre Monllor. Francisco	37	Idem, 12	Tejedor	»	» »
876	269	Silvestre Monllor. Santiago	44	Idem, 50	Idem	»	» »
10189	270	Soler Garcia. Ramon	62	Polavieja, 10	Barbero	»	» »
10190	271	Soler Romaguera. Francisco	47	Plaza, 1	Presbítero	»	Si Si
3248	272	Soler Tormo. Vicente	42	Polavieja, 9	Guarnicionero	»	» »
12434	273	Soler Espinos. Juan	25	Plaza, 38	Dependiente	»	Si Si
3216	274	Tort Tort. Federico	55	Idem, 20	Fabricante	Si	Si Si
3735	275	Torres Pastor. José	65	A. Miranda, 2	Jornalero	»	Si Si
4701	276	Torres Valero. Francisco	42	Idem, 2	Empleado	»	Si Si
6715	277	Trenzano Oleina. José	42	Riba, 6	Molinero	»	» »
10191	278	Trenzano Oleina. Vicente	33	Idem, 6	Jornalero	»	» »
10192	279	Valiente Ruescas. Rafael	36	Polavieja, 21	Comerciante	»	Si Si
10193	280	Valor Falcó. Felipe	45	A. Miranda, 38	Comisionista	»	Si Si
10194	281	Valverde Alarcón. Joaquin	33	Plaza, 10	Jornalero	»	Si Si
2359	282	Valls Esteve. Tomás	41	A. Miranda, 1	Dependiente	»	Si Si
9029	283	Vañó Ortiz. Enrique	37	Idem, 46	Empleado	»	Si Si
4224	284	Vidal Coloma. Vicente	54	Idem 11	Jornalero	»	» »
10195	285	Vidal Pastor. Miguel	42	Idem, 11	Idem	»	» »
8341	286	Vila Aznar. Fernando	31	Idem, 16	Marchante	»	Si Si
445	287	Vilaplana Carbonell. Jorge	46	Plaza, 8	Maestro Obras	»	Si Si
7174	288	Vilaplana Gil. Emilio	35	Riba, 9	Jornalero	»	Si Si
1892	289	Vilaplana Jordá. Camilo	43	Plaza, 4	Impresor	»	Si Si
4234	290	Vilaplana Silvestre. Antonio	49	Idem, 40	Propietario	»	Si Si
921	291	Vilaplana Tomás. José	62	Riba, 8	Jornalero	»	» »
12375	292	Vilaplana Vilaplana. José	35	A. Miranda, 13	Empleado	»	Si Si
451	293	Vitoria Enguix. Juan	42	Idem, 1	Propietario	»	Si Si
10107	294	Vivas Aparicio. Antonio	36	Idem, 24	Jornalero	»	Si Si

Alicante 15 de Julio de 1902.

El Secretario,

Carmelo Calvo.

El Presidente,

José Atienza.

6
7
8
9
10
11
12
13
14
15
16

CENSO ELECTORAL

1911

10101
10102
10103
10104
10105
10106
10107
10108
10109
10110
10111
10112
10113
10114
10115
10116
10117
10118
10119
10120
10121
10122
10123
10124
10125
10126
10127
10128
10129
10130
10131
10132
10133
10134
10135
10136
10137
10138
10139
10140
10141
10142
10143
10144
10145
10146
10147
10148
10149
10150
10151
10152
10153
10154
10155
10156
10157
10158
10159
10160
10161
10162
10163
10164
10165
10166
10167
10168
10169
10170
10171
10172
10173
10174
10175
10176
10177
10178
10179
10180
10181
10182
10183
10184
10185
10186
10187
10188
10189
10190
10191
10192
10193
10194
10195
10196
10197
10198
10199
10200

5
6
7
8
9
10
11
12
13
14
15
16
17
18

Ayuntamiento

NUM. DE ORDEN

de la ins- cripcion general	S
-----------------------------------	---

- 938
- 5216
- 5217
- 10325
- 469
- 10327
- 10198
- 472
- 5701
- 475
- 10199
- 477
- 7880
- 13
- 7831
- 10202
- 10203
- 10204
- 10205
- 7585
- 1445
- 10206
- 959
- 10207
- 7857
- 12435
- 9602
- 10113
- 9909
- 12376
- 6687
- 10209
- 2871
- 5253
- 4284
- 1949
- 4767
- 4769
- 7587
- 9603
- 10210
- 493
- 1450
- 9170
- 9353
- 6688
- 10609
- 9555
- 10211
- 502
- 10212
- 10213
- 10920

AÑO 1902

CENSO ELECTORAL

PROVINCIA DE ALICANTE

Ayuntamiento de Alcoy

Seccion 2.^a

Imp. Carnatalá - Batión, 10 - Alicante.

NUM. DE ORDEN	APELLIDOS y nombres de los electores	Edad	DOMICILIO	PROFESION	Si es o no elegible para cargos municipales	SABE	
						Leer	Escribir
938	1 Abad Armiñana. Desiderio	41	V. Maria, 18	Impresor	»	Si	Si
5216	2 Abad Armiñana. José	57	Idem, 23	Molinero	Si	Si	Si
5217	3 Abad Armiñana. Santiago	43	Idem, 23	Idem	»	Si	Si
10325	4 Abad Carbonell. Jorge	30	Idem, 85	Tejedor	»	»	»
469	5 Abad Cremades. Rafael	47	Idem, 43	Idem	»	»	»
10327	6 Abad Monter. Tomás	32	Idem, 31	Operario fábrica	»	Si	Si
10198	7 Abad Payá. Santiago	30	Buidaoli, 18	Tejedor	»	»	»
472	8 Abad Perez. Camilo	51	V. Maria, 81	Jornalero	»	»	»
5701	9 Abad Santacreu. Remigio	40	Idem, 131	Idem	»	»	»
475	10 Abad Satorre. Vicente	70	Idem, 41	Idem	»	»	»
10199	11 Abad Urios. Rafael	26	Idem, 44	Tejedor	»	»	»
477	12 Agulló Guillem. Saturnino	40	Idem, 125	Jornalero	»	»	»
7880	13 Agulló Pastor. José	33	Idem, 73	Papelero	»	»	»
13	14 Agulló Picó. Joaquin	50	Idem, 18	Batanero	»	»	»
7331	15 Albors Jover. Julian	41	Idem, 73	Comerciante	»	»	»
10202	16 Alemañy Bou. Cristóbal	48	Idem, 30	Jornalero	»	»	»
10203	17 Alemañy Iborra. Francisco	26	Idem, 30	Idem	»	»	»
10204	18 Alos Barrachina. Miguel	71	Idem, 42	Idem	»	»	»
10205	19 Anduix Carbonell. Mauro	26	Idem, 10	Tejedor	»	»	»
7585	20 Aparisi Martinez. Evaristo	39	Buidaoli, 40	Idem	»	»	»
1445	21 Araoil Miralles. Antonio	63	V. Maria, 133	Jornalero	»	»	»
10206	22 Aragonés Martinez. José	46	Idem, 55	Comerciante	»	»	»
959	23 Armiñana Perseguer. Antonio	38	Idem, 36	Tejedor	»	»	»
10207	24 Armiñana Sempere. José	77	Idem, 85	Jornalero	»	»	»
7857	25 Arques Gregorio. Vicente	41	Idem, 95	Operario fábrica	»	»	»
12435	26 Agulló Compañy. Joaquin	25	Idem, 18	Carpintero	»	»	»
9602	27 Balaguer Beltrá. Francisco	27	Idem, 127	Jornalero	»	»	»
10113	28 Balaguer Moll. José	44	Idem, 55	Idem	»	»	»
9909	29 Balaguer Picó. Bautista	26	Idem, 113	Albañil	»	»	»
12376	30 Balaguer Picó. José	26	Idem, 113	Idem	»	»	»
6687	31 Balaguer Soler. Joaquin	51	Idem, 127	Jornalero	»	»	»
10209	32 Baldó Grau. José	46	Idem, 81	Propietario	»	»	»
2871	33 Baldó Ivañez. José	71	Idem, 6	Jornalero	»	»	»
5253	34 Baldó Moltó. Andrés	38	Idem, 69	Idem	»	»	»
4284	35 Baldó Peidro. Miguel	38	Idem, 18	Empleado	»	Si	Si
1949	36 Bañón Aura. Arturo	46	Idem, 81	Zapatero	»	Si	Si
4767	37 Barceló Carbonell. José	73	Buidaoli, 4	Jornalero	»	»	»
4769	38 Barceló Martí. José	44	Idem, 4	Idem	»	»	»
7587	39 Barrachina Cabrera. Antonio	38	V. Maria, 22	Idem	»	»	»
9603	40 Baudi Ferrer. Manuel	27	Idem, 73	Broncista	»	»	»
10210	41 Baudi Perez. Manuel	54	Idem, 73	Papelero	»	»	»
493	42 Beltrán Perez. Francisco	38	Idem, 81	Jornalero	»	»	»
1450	43 Beltrán Santonja. Francisco	56	Idem, 81	Idem	»	»	»
9170	44 Beltrán Santonja. Tadeo	43	Idem, 81	Idem	»	»	»
9353	45 Benavent Benavent. Rafael	27	Idem, 111	Confitero	»	»	»
6688	46 Benavent Reig. José	58	Idem, 95	Jornalero	»	»	»
10609	47 Berenguer Vilaplana. Roque	75	Idem, 107	Tejedor	»	Si	Si
9555	48 Bernabeu Balaguer. Joaquin	29	Idem, 123	Albañil	»	»	»
10211	49 Bernabeu Balaguer. Jorge	27	Idem, 123	Idem	»	»	»
502	50 Bernabeu Pastor. Antonio	53	Idem, 123	Jornalero	»	»	»
10212	51 Bertomeu Mira. Andrés	31	Buidaoli, 36	Idem	»	»	»
10213	52 Bito Garcia. Camilo	36	V. Maria, 35	Empleado	»	»	»
10920	53 Blanes Garcia. Joaquin	53	Idem, 61	Operario fábrica	»	»	»
60	54 Blanes Verdú. Santiago	50	Idem, 32	Comerciante	»	Si	Si

6
7
8
9
10
11
12
13
14
15
16
17
18

NUM. DE ORDEN	de la ins- cripcion general	en la Seccion	APELLIDOS y nombres de los electores	Edad	DOMICILIO	PROFESION	SABE	
							Si es o no ele- gible para cargos concejiles	Leer Escribir
9607	119		Esteve Jordá. Juan	65	V. Maria, 30	Labrador		
5823	120		Esteve Miralles. Rafael	42	Idem, 125	Jornalero		
10236	121		Ferrandiz Cabanes. José	32	Idem, 31	Idem		
10237	122		Ferrandiz Oleina. Miguel	62	Buidaoli, 14	Idem		
10238	123		Ferrandiz Pina. Nicolás	29	V. Maria, 119	Hilador		
10239	124		Ferrandiz Segura. Camilo	27	Buidaoli, 9	Jornalero		
6826	125		Ferrer Martí. Vicente	72	V. Maria, 1	Idem		
10240	126		Ferrer Montiel. Vicente	32	Idem, 125	Idem		
2974	127		Ferrer Volo. Francisco	57	Idem, 48	Idem		
10241	128		Ferrero Sanz. Francisco	51	Idem, 113	Idem		
10242	129		Flores Lloret. Vicente	45	V. Maria, 57	Idem		
10243	130		Francés Garcia. Francisco	27	Idem, 65	Idem		
10244	131		Francés Jaen. José	30	Idem, 105	Idem		
613	132		Francés Santoja. Vicente	60	Idem, 65	Albañil		
1083	133		Gadea Jordá Nicolás	43	Idem, 103	Tejedor		
10245	134		Gadea Mullor. Joaquin	70	Idem, 63	Jornalero		
2979	135		Gadea Plá. Ignacio	41	Idem, 81	Papelero		
617	136		Gadea Seguí. José	54	Idem, 101	Labrador	Si	
1566	137		Garcia Baldó. Bautista	54	Idem, 45	Papelero		
929	138		Garcia Blanes. Francisco	53	Idem, 30	Jornalero		
623	139		Garcia Compañy. Vicente	54	Idem, 115	Idem		
7608	140		Garcia Cortés. Luis	34	Idem, 125	Idem		
10246	141		Garcia Cortés. Rafael	27	Idem, 115	Idem		
10247	142		Garcia Moltó. Antonio	57	Buidaoli, 9	Idem		
10248	143		Garcia Mollá. Pedro	26	V. Maria, 73	Idem		
3440	144		Garcia Santadreu. Camilo	34	Idem, 24	Idem		
7774	145		Garcia Valverde. Meliton	53	Idem, 131	Papelero	Si	Si
7610	146		Garcia Verdú. Francisco	34	Idem, 51	Jornalero		
1571	147		Garcia Verdú. José	72	Idem, 81	Idem		
629	148		Giner Frances. José	80	Idem, 32	Idem		
10249	149		Giner Garcia. Camilo	72	Idem, 131	Idem		
9032	150		Gironés Llorens. Francisco	30	Idem, 69	Papelero		
7615	151		Gisbert Alós. Vicente	62	Buidaoli, 38	Labrador		
3959	152		Gisbert Blanquer. Juan	78	V. Maria, 21	Idem		
5375	153		Gisbert Colomina. Antonio	42	Buidaoli, 34	Operario fábrica		
10250	154		Gisbert Enguix. José	26	Idem, 34	Jornalero		
1103	155		Gisbert Garcia. Salvador	49	V. Maria, 135	Cerragero		
644	156		Gisbert Vilaplana. José	39	Idem, 19	Hilador		
646	157		Gisbert Vilaplana. Juan	42	Idem, 24	Jornalero	Si	Si
10251	158		Gomis Seguí. Joaquin	47	Idem, 57	Idem		
5897	159		Gozalbez Cabrera. José	33	Idem, 23	Tejedor		
10253	160		Gozalbez Perez. Francisco	36	Idem, 46	Idem		
2554	161		Grau Torregrosa. Francisco	41	Idem, 93	Idem		
680	162		Gregorio. Jorge	44	Idem, 93	Jornalero	Si	Si
652	163		Guillem Ivars. José	50	Buidaoli, 28	Idem		
5886	164		Iniesta Oleina. José	52	V. Maria, 12	Tejedor		
653	165		Ivorra Catalá. Francisco	35	Idem, 95	Jornalero		
660	166		Ivorra Catalá. José	40	Idem, 101	Idem		
10254	167		Ivorra Giner. Rafael	27	Idem, 81	Idem		
10255	168		Ivorra Masanet. Joaquin	41	Idem, 61	Idem		
5889	169		Ivorra Verdú. José	59	Idem, 20	Idem		
9610	170		Javaloyes Compañy. Antonio	29	Idem, 23	Idem		
7470	171		Javier Valentin. Antonio	49	Idem, 61	Idem		
662	172		Jordá Candela. Tadeo	53	Idem, 32	Empleado	Si	Si
10256	173		Jordá Compañy. Joaquin	52	Idem, 113	Tejedor	Si	
10257	174		Jordá Espí. Enrique	28	Idem, 113	Idem		
664	175		Jordá Miralles. José	39	Idem, 22	Jornalero		
5423	176		Jordá Ortiz. Juan	46	Idem, 18	Tejedor		
1612	177		Jordá Peidro. Andrés	56	Idem, 111	Idem	Si	Si
4916	178		Jordá Peidro. Nicolás	45	Idem, 111	Idem		
670	179		Jordá Raduan. Juan	67	Idem, 32	Sacristan	Si	Si
7098	180		Jordá Soler. Miguel	32	Idem, 10	Albañil		
10258	181		Julia Armiñana. Vicente	44	Idem, 91	Carretero		
10259	182		Juliá Vilaplana. Francisco	54	Idem, 93	Jornalero		

6
7
8
9
10
11
12
13
14
15
16
17
18

NUM. DE ORDEN	de la inscripción general	en la Sección	APELLIDOS y nombres de los electores	Edad	DOMICILIO	PROFESION	Si es o no elegible para cargos concejiles	SABE	
								Leer	Escribir
7101	183		Lillo Lluch. Francisco	34	V. Maria, 30	Jornalero	»	»	»
5921	184		Lopez Navarro. Eugenio	42	Buidaoli, 14	Papelero	»	»	»
3042	185		Lucas Gisbert. José	53	V. Maria, 27	Tejedor	»	»	»
578	186		Llacer Botella. Antonio	44	Idem, 53	Albañil	»	»	»
682	187		Llacer Gisbert. José	62	Idem, 8	Tejedor	»	»	»
1421	188		Llopis Armiñana. Isidro	50	Idem, 35	Empleado	»	Si	Si
9086	189		Llopis Figuerola. Vicente	30	Idem, 8	Jornalero	»	»	»
11946	190		Llopis Gonzalez. Silverio	36	Idem, 42	Operario fábrica	»	Si	Si
686	191		Llopis Jordá. Antonio	42	Idem, 21	Albañil	»	Si	Si
10260	192		Llopis Jordá. Miguel	36	Idem, 21	Jornalero	»	»	»
10261	193		Llorens Arques. José	27	Idem, 124	Idem	»	»	»
461	194		Llorens Compañy. Francisco	37	Idem, 51	Empleado	»	»	»
10262	195		Llorca Llopis. Enrique	34	Idem, 49	Jornalero	»	»	»
5446	196		Marset Vilaplana. Miguel	37	Idem, 33	Tejedor	»	»	»
10263	197		Martí Cervelló. Joaquin	32	Idem, 57	Papelero	»	»	»
7622	198		Martí Juan. Juan	64	Idem, 27	Jornalero	»	»	»
3058	199		Martí Miralles. Bautista	52	Idem, 53	Papelero	»	»	»
10264	200		Martí Tomás. José	72	Idem, 57	Idem	»	»	»
695	201		Martinet Bañon. Salvador	39	Idem, 38	Jornalero	»	»	»
10265	202		Martinet Compañy. Francisco	49	Idem, 115	Idem	»	»	»
10266	203		Martinez Sanchiz. Vicente	27	Idem, 125	Idem	»	»	»
7576	204		Martinez Selles. Bautista	31	Idem, 111	Idem	»	»	»
700	205		Marzo Gomez. Lorenzo	49	Idem, 14	Idem	»	»	»
701	203		Mas Llacea. Francisco	50	Idem, 31	Idem	»	»	»
2153	207		Mataix Gisbert. Pedro	65	Idem, 35	Tejedor	»	»	»
706	208		Matarredona Moltó. Antonio	43	Idem, 38	Jornalero	»	»	»
6813	209		Mira Abad. José	36	Idem, 20	Cantero	»	»	»
711	210		Miralles Breviá. José	41	Idem, 42	Jornalero	»	»	»
10268	211		Miralles Espi. Vicente	66	Buidaoli, 14	Idem	»	»	»
10269	212		Miralles Gil. Isidro	48	V. Maria, 29	Idem	»	»	»
2636	213		Miralles Jordá. Juan	60	Idem, 37	Tejedor	»	»	»
4970	214		Miralles Masiá. Francisco	42	Idem, 131	Idem	»	»	»
10270	215		Miralles Molina. Manuel	34	Idem, 73	Zapatero	»	»	»
7625	216		Miralles Moya. Fernando	61	Idem, 121	Jornalero	»	»	»
1190	217		Miralles Vañó. José	39	Idem, 47	Operario fábrica	»	»	»
12378	218		Miralles Vilanova. Salvador	30	Idem, 101	Herrero	»	»	»
8741	219		Miró Vilanova. Joaquin	44	Idem, 30	Empleado	»	Si	Si
715	220		Molines Palací. Francisco	77	Buidaoli, 44	Jornalero	»	»	»
10271	221		Molines Ripoll. Rafael	27	V. Maria, 57	Idem	»	»	»
1688	222		Moltó Galiana. Blas	44	Idem, 18	Idem	»	»	»
10272	223		Moltó Gisbert. Bautista	44	Idem, 59	Tejedor	»	»	»
719	224		Moltó Payá. Francisco	64	Idem, 34	Presbitero	Si	Si	Si
6440	225		Moltó Payá. Santiago	59	Idem, 91	Propietario	Si	Si	Si
6713	226		Moltó Valls. Vicente	36	Idem, 121	Tejedor	»	Si	Si
7285	227		Monllor Cantó. Juan	34	Idem, 18	Idem	»	»	»
5506	228		Monllor Jordá. Ramón	67	Buidaoli, 14	Jornalero	»	»	»
10273	229		Mora Cabrera. Vicente	40	Idem, 9	Albañil	»	»	»
10274	230		Morales Semino. Salvador	66	V. Maria, 93	Jornalero	»	»	»
7630	231		Moya Jordá. Salvador	58	Idem, 20	Idem	»	»	»
12379	232		Moya Miralles. Francisco	47	Idem, 33	Tejedor	»	»	»
744	233		Mullor Gisbert. Antonio	69	Idem, 43	Albañil	Si	»	»
9040	234		Muntó Cantó. Enrique	28	Idem, 123	Jornalero	»	»	»
12437	235		Masiá Compañy. Rafael	25	Idem, 18	Idem	»	»	»
12438	236		Miralles Alcaraz. Camilo	25	Idem, 37	Tejedor	»	»	»
10275	237		Nebot Sapena. Fabian	37	Idem, 59	Marmolista	»	Si	Si
10276	238		Olcina Castañer. José	52	Idem, 29	Jornalero	»	»	»
788	239		Olcina Miralles. Antonio	72	Idem, 83	Labrador	»	»	»
739	240		Olcina Serra. Tomás	39	Idem, 32	Jornalero	»	»	»
7791	241		Oltra Romeu. Angel	30	Idem, 10	Idem	»	»	»
6664	242		Oriola Perez. Enrique	33	Buidaoli, 26	Cortante	»	Si	Si
10278	243		Orquin Llobregat. Bautista	28	V. Maria, 19	Idem	»	»	»
7358	244		Palacio Jover. Ramon	32	Idem, 25	Jornalero	»	»	»
10279	245		Pascual Abad. Mannel	42	Idem, 26	Dependiente	»	Si	Si
10280	246		Pascual Bou. Jaime	42	Idem, 49	Jornalero	»	»	»

NUM. DE ORDEN	de la inscripción general	en la Sección
6470	2	2
7287	2	2
6473	2	2
754	2	2
7318	2	2
763	2	2
10281	2	2
10282	2	2
7438	2	2
764	2	2
3148	2	2
7634	2	2
10283	2	2
9106	2	2
10284	2	2
4595	2	2
931	2	2
10285	2	2
9360	2	2
10678	2	2
10286	2	2
5584	2	2
7569	2	2
778	2	2
779	2	2
786	2	2
7637	2	2
776	2	2
10425	2	2
10287	2	2
792	2	2
9420	2	2
10288	2	2
9043	2	2
10289	2	2
10290	2	2
10291	2	2
9045	2	2
1282	2	2
6669	2	2
10292	2	2
11866	2	2
10293	2	2
10294	2	2
805	2	2
10295	2	2
12342	2	2
9914	2	2
4127	2	2
809	2	2
6052	2	2
7295	2	2
1771	3	3
2113	3	3
6828	3	3
12380	3	3
7727	3	3
10296	3	3
10297	3	3
6522	3	3
1785	3	3
10299	3	3
12439	3	3

ABE	Escribir	NUM. DE ORDEN		APELLIDOS y nombres de los electores	Edad	DOMICILIO	PROFESION	SABE	
		de la ins- cripcion general	en la Seccion					Si es ó no ele- gible para cargos concejiles	Leer
		7632	247	Pascual Cantó. Rafael	34	V. Maria, 30	Tejedor		
		6470	248	Pascual Carbonell. Francisco	35	Idem, 125	Jornalero		
		7287	249	Pascual Perez. Camilo	37	Idem, 45	Carpintero		
		6473	250	Pascual Perez. Miguel	37	Idem, 55	Tejedor		
		754	251	Pascual Sales. José	42	Idem, 97	Jornalero		
Si		7318	252	Pascual Terol. Rafael	38	Idem, 81	Tejedor		
		763	253	Pastor Francés. Francisco	60	Idem, 36	Jornalero		
Si		10281	254	Pastor Miralles. Camilo	27	Idem, 29	Idem		
Si		10282	255	Pastor Pascual. Antonio	27	Idem, 83	Idem		
		7438	256	Pastor Perez. Enrique	46	Idem, 28	Sastre	Si	Si
		764	257	Pastor Perez. Marcelino	51	Idem, 83	Jornalero		
		3148	258	Pastor Perez. Tomás	46	Idem, 25	Sombrerero		
		7634	259	Payá Blanes. Antonio	52	Buidaoli, 1	Albañil		
		10283	260	Payá Botella. Francisco	29	V. Maria, 125	Idem		
		9106	261	Payá Carbonell. Francisco	28	Idem, 6	Idem		
		10284	262	Payá Domenech. Tomás	61	Idem, 81	Idem		
		4595	263	Payá Inza. Ramon	38	Idem, 83	Papelero		
		931	264	Payá Llacer. Agustin	56	Idem, 10	Jornalero		
		10285	265	Payá Llopis. José	56	Buidaoli, 24	Labrador	Si	
		9360	266	Payá Olcina. Enrique	30	Idem, 24	Albañil		
		10678	267	Payá Peidro. Tomás	60	V. Maria, 115	Tejedor		
		10286	268	Peidro Abad. Bernardo	42	Buidaoli, 8	Jornalero		
		5584	269	Peidro Carbonell. Antonio	42	V. Maria, 5	Tejedor		
		7569	270	Peidro Gisbert. Francisco	41	Idem, 12	Jornalero		
		778	271	Peidro Matarredona. Francisco	55	Idem, 121	Empleado		
		779	272	Peidro Miralles. Vicente	45	Idem, 35	Jornalero		
		786	273	Peidro Sempere. Pedro	42	Idem, 113	Papelero		
		7637	274	Peidro Verdú. Santiago	42	Idem, 44	Comerciante		
		776	275	Peiró Abad. Salvador	39	Idem, 28	Jornalero		
		10425	276	Pellicer Estornell. Rafael	27	Idem, 16	Idem		
		10287	277	Peña Valor. Antonio	46	Idem, 46	Idem		
		792	278	Perez Barberá. José	53	Idem, 42	Idem		
		9420	279	Perez Borrell. Miguel	29	Idem, 25	Albañil		
		10288	280	Perez Calvo. Antonio	29	Idem, 83	Cerrajero		
		9043	281	Perez Candela. Miguel	30	Idem, 42	Jornalero		
		10289	282	Perez Espinós. Antonio	54	Idem, 83	Idem		
Si		10290	283	Perez Espinós. Antonio	29	Idem, 8	Albañil		
		10291	284	Perez Guillem. Rafael	35	Idem, 109	Jornalero		
		9045	225	Perez Jordá. Jorge	31	Idem, 51	Idem		
		1282	286	Perez Jordá. Miguel	57	Idem, 111	Tejedor		
		6669	287	Perez Laliga. Miguel	35	Idem, 111	Jornalero		
Si		10292	288	Perez Lopez. Leopoldo	27	Buidaoli, 14	Idem		
Si		11866	289	Perez Llacer. Jorge	33	V. Maria, 24	Idem		
Si		10293	290	Perez Llacer. José	29	Idem, 83	Idem		
		10294	291	Perez Martinez. Rafael	28	Idem, 18	Tintorero		
		805	292	Perez Matarredona. Santiago	48	Idem, 131	Jornalero	Si	Si
		10295	293	Perez Moltó. José	27	Idem, 33	Tejedor		
		12342	294	Perez Moltó. Ricardo	27	Idem, 4	Labrador		
		9914	295	Perez Monerri. José	27	Idem, 18	Jornalero		
		4127	296	Perez Perez. José	69	Idem, 51	Idem		
		809	297	Perez Perez. Luis	55	Idem, 22	Idem		
		6052	298	Perez Perez. Miguel	68	Idem, 24	Idem		
		7293	299	Perez Reig. Miguel	34	Idem, 21	Tejedor	Si	Si
		1771	300	Perez Sempere. José	34	Idem, 37	Jornalero		
Si		2113	301	Perez Vallcanera. Bautista	46	Idem, 119	Idem		
		6828	302	Perotin Marti. José	33	Idem, 8	Armero	Si	Si
		12380	303	Picó Carbonell. Jaime	64	Idem, 109	Labrador		
		7727	304	Picó Vilanova. Joaquin	42	Idem, 32	Jornalero		
		10296	305	Plá Reig. Miguel	35	Idem, 97	Cantero		
Si		10297	306	Planes Cantó. José	35	Buidaoli, 14	Jornalero		
		6522	307	Ponsoda Bou. Manuel	42	V. Maria, 79	Cantero		
		1785	308	Porta Vilaplana. Emilio	42	Idem, 6	Jornalero	Si	Si
Si		10299	309	Prats Montava. Vicente	31	Idem, 41	Idem		
		12439	310	Perez Peidro. Bautista	25	Idem, 51	Tejedor		

6
7
8
9
10
11
12
13
14
15
16
17
18

NUM. DE ORDEN	de la ins- cripcion general	en la Seccion	APELLIDOS y nombres de los electores	Edad	DOMICILIO	PROFESION	Si es o no ele- gible para cargos conciliares	SABER	
								Leer	Escribir
12440	311		Perez Peidro. Bautista	89	V. Maria, 189	Tejedor	»	»	»
3375	312		Ramos Cabañes. Vicente	31	Buidaoli, 40	Jornalero	»	»	»
817	313		Reig Lopez. Francisco	55	V. Maria, 44	Idem	»	»	»
4649	314		Reig Peiró. Vicente	57	Idem, 115	Idem	»	»	»
6988	315		Reig Perez. José	47	Idem, 117	Idem	»	»	»
10300	316		Revert Martí. Tomás	32	Idem, 125	Idem	»	»	»
10301	317		Revert Tudela. Manuel	40	Idem, 10	Cochero	»	»	»
1422	318		Ribes Sales. José	62	Idem, 26	Empleado	»	Si	Si
824	319		Ribes Soler. Vicente	61	Idem, 14	Jornalero	»	»	»
2841	320		Rico Moltó. Rafael	54	Idem, 69	Idem	»	»	»
10302	321		Richart Ginés. Miguel	37	Idem, 81	Tejedor	»	»	»
7642	322		Ridaura Llopis. Rafael	51	Idem, 39	Jornalero	»	»	»
7643	323		Ripoll Crespo. Manuel	32	Idem, 75	Tejedor	»	»	»
7731	324		Ripoll Espinós. José	39	Idem, 32	Jornalero	»	»	»
9258	325		Ripoll Sellés. José	29	Buidaoli, 24	Operario fábrica	»	Si	Si
8995	326		Romá Castelló. José	42	Idem, 7	Carbonero	»	»	»
10303	327		Romá Santacreu. Joaquin	56	V. Maria, 61	Jornalero	»	»	»
10304	328		Sala Madaleno. Miguel	38	Buidaoli, 14	Tonelero	»	»	»
7645	329		Sala Perez. Pascual	65	V. Maria, 8	Jornalero	»	»	»
10305	330		Sales Mora. José	38	Idem, 113	Albañil	»	»	»
4663	331		Sanchiz Moya. Camilo	51	Idem, 81	Operario fábrica	»	Si	Si
11022	332		Sanchiz Moya. Francisco	52	Idem, 27	Tejedor	»	»	»
10306	333		Sancho Seguí. José	42	Idem, 81	Jornalero	»	»	»
10307	334		Sanfrancisco Abad. Alejandro	32	Idem, 89	Idem	»	»	»
7339	335		Santacatalina. Julian	41	Idem, 41	Idem	»	»	»
7647	336		Santacreu Seguí. Francisco	36	Idem, 45	Idem	»	»	»
883	337		Santamaria Guillem. Antonio	52	Idem, 32	Idem	»	»	»
5620	338		Santonja Gisbert. José	35	Idem, 85	Idem	»	»	»
843	339		Sanz Compañy. Francisco	32	Idem, 55	Idem	»	»	»
10308	340		Sanz Mora. José	49	Idem, 16	Comerciante	»	Si	Si
7818	341		Sanz Verdú. Miguel	42	Buidaoli, 14	Operario fábrica	»	»	»
1354	342		Sapena Juan. Rafael	32	V. Maria, 123	Jornalero	»	»	»
10777	343		Satorre Armiñana. Gonzalo	27	Idem, 91	Idem	»	»	»
848	344		Seguí Aznar. José	32	Idem, 59	Panadero	»	»	»
10310	345		Seguí Garcia. Vicente	56	Idem, 81	Zapatero	»	»	»
851	346		Seguí Giner. Francisco	52	Idem, 79	Jornalero	»	»	»
7349	347		Seguí Nadal. Julian	37	Idem, 31	Idem	»	»	»
10311	348		Seguí Picó. Francisco	26	Idem, 59	Idem	»	»	»
10312	349		Seguí Seguí. Francisco	32	Idem, 89	Idem	»	»	»
855	350		Seguí Senabre. Vicente	38	Idem, 81	Idem	»	»	»
10313	351		Seguí Verdú. Joaquin	67	Idem, 115	Idem	»	»	»
6113	352		Segura Borrell. Eduardo	46	Idem, 22	Idem	»	»	»
4173	353		Segura Garcia. Tomás	45	Idem, 42	Idem	»	»	»
10314	354		Sellés Barrachina. Rafael	59	Idem, 73	Idem	»	»	»
9378	355		Semper Semper. Vicente	32	Idem, 131	Idem	»	»	»
1372	356		Sempere Casa. Francisco	40	Idem, 28	Tejedor	»	»	»
863	357		Sempere Ferrer. Miguel	52	Buidaoli, 32	Labrador	»	»	»
868	358		Sempere Segura. Francisco	43	Idem, 36	Operario fábrica	»	»	»
11883	359		Seva Fonts. Pascual	27	V. Maria, 18	Jornalero	»	»	»
2326	360		Silvestre Moltó. Rafael	62	Buidaoli, 18	Operario fábrica	»	»	»
7820	361		Solbez Perez. José	42	V. Maria, 115	Albañil	»	»	»
878	362		Solbez Sales. Bautista	52	Idem, 81	Jornalero	»	»	»
880	363		Soler Mira. Antonio	42	Buidaoli, 34	Idem	»	»	»
7654	364		Talens Lopez. Ramon	44	V. Maria, 18	Idem	»	»	»
10317	365		Tarrasó Ortolá. Francisco	34	Idem, 69	Albañil	»	»	»
886	366		Terol Moltó. Hipólito	54	Idem, 115	Jornalero	»	»	»
7434	367		Todolí Ferrer. José	77	Idem, 18	Idem	»	»	»
9737	368		Todolí Perez. Emilio	27	Idem, 59	Hilador	»	»	»
6139	369		Tormo Tortosa. Julian	42	Idem, 23	Jornalero	»	»	»
1395	370		Torregrosa Miró. Luis	42	Buidaoli, 4	Idem	»	»	»
1871	371		Ubeda Catalá. Antonio	71	V. Maria, 81	Idem	»	»	»
896	372		Ubeda Montaud. Antonio	42	Idem, 81	Papelero	»	»	»
9055	373		Ubeda Montaud. Bautista	32	Idem, 81	Idem	»	»	»
898	374		Vaello Ivorra. Jaime	43	Buidaoli, 7	Jornalero	»	»	»

NUM. DE ORDEN	
de la ins- cripcion general	en Secc
901	31
3258	
1877	9
10319	3
4710	3
6602	3
9452	3
995	3
10320	3
1402	3
9682	3
2828	3
10321	3
5195	3
10322	3
6740	3
1900	3
206	3
10323	3
1692	3
10334	3

SABE		NUM. DE ORDEN		APELLIDOS y nombres de los electores	Edad	DOMICILIO	PROFESION	Si es o no elegible para cargos concejiles	SBE	
Leer	Escribir	de la ins- cripcion general	en la Seccion						Leer	Escribir
		901	375	Valor Payá. José	55	V. Maria, 81	Jornalero	»	»	
		3258	376	Valor Perez. José	32	Idem, 115	Tejedor	»	»	
		1877	977	Valor Sarañana. Fernando	50	Buidaoli	Dependiente	»	Si	Si
		10319	378	Vallés Perez. Joaquin	37	V. Maria, 81	Jornalero	»	»	
		4710	379	Valls Boronat. José	54	Idem, 42	Tejedor	»	»	
		6602	330	Valls Boti. Antonio	33	Idem, 48	Idem	»	»	
		9452	381	Valls Llorens. Rafael	31	Idem, 105	Jornalero	»	»	
		995	382	Verdú Baldó. Camilo	50	Idem, 30	Idem	»	»	
Si	Si	10320	383	Vicens Lloret. Miguel	38	Idem, 105	Idem	»	»	
		1402	384	Vicent Tormo. Blas	32	Idem, 69	Idem	»	»	
		9682	385	Vidal Albert. José	37	Idem, 17	Idem	»	»	
		2828	386	Vidal Puig. José	39	Idem, 65	Idem	»	»	
		10321	387	Vila Botella. Rafael	42	Idem, 95	Idem	»	»	
		5195	388	Vilanova Herrero. Joaquin	38	Idem, 103	Idem	»	»	
		10322	389	Vilaplana Perez. Salvador	42	Idem, 51	Idem	»	»	
Si	Si	6740	390	Vilaplana Sempere. Enrique	32	Idem, 38	Idem	»	»	
		1900	391	Vilaplana Sempere. Tomás	52	Idem, 93	Idem	»	»	
		206	392	Vilanova Herrero. Fernando	47	Idem, 55	Tejedor	»	»	
		10323	393	Vilanova Ortuño. Lorenzo	27	Idem, 41	Jornalero	»	»	
		1692	394	Vilanova Sanchiz. Bautista	72	Idem, 41	Idem	»	»	
		10334	395	Vitoria Alemañy. Tomás	56	Idem, 103	Albañil	»	»	

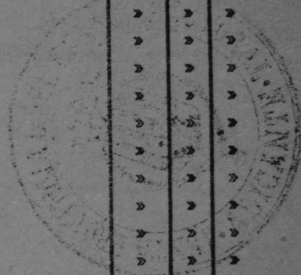

Alicante 15 de Julio de 1902.

El Secretario,
Carmelo Calvo.

El Presidente,
José Atienza.

6
7
8
9
10
11
12
13
14
15
16
17
18

de la ins-
cripcio
genera

PROFESION	DOMICILIO	EDAD	APPELLIDOS y nombres de los electores	NUM. DE ORDEN
Arquitecto	W. Maria, 81	37	Valor Paré José	901
Arquitecto	W. Maria, 115	37	Valor Paré José	923
Arquitecto	W. Maria, 115	37	Valor Paré José	1477
Arquitecto	W. Maria, 81	37	Valle Paré Joaquín	10819
Arquitecto	W. Maria, 81	37	Valle Paré Joaquín	4719
Arquitecto	W. Maria, 81	37	Valle Paré Joaquín	6591
Arquitecto	W. Maria, 81	37	Valle Paré Joaquín	9472
Arquitecto	W. Maria, 81	37	Valle Paré Joaquín	995
Arquitecto	W. Maria, 81	37	Valle Paré Joaquín	10830
Arquitecto	W. Maria, 81	37	Valle Paré Joaquín	1198
Arquitecto	W. Maria, 81	37	Valle Paré Joaquín	9982
Arquitecto	W. Maria, 81	37	Valle Paré Joaquín	9983
Arquitecto	W. Maria, 81	37	Valle Paré Joaquín	10881
Arquitecto	W. Maria, 81	37	Valle Paré Joaquín	1197
Arquitecto	W. Maria, 81	37	Valle Paré Joaquín	10882
Arquitecto	W. Maria, 81	37	Valle Paré Joaquín	10883
Arquitecto	W. Maria, 81	37	Valle Paré Joaquín	10884
Arquitecto	W. Maria, 81	37	Valle Paré Joaquín	10885
Arquitecto	W. Maria, 81	37	Valle Paré Joaquín	10886
Arquitecto	W. Maria, 81	37	Valle Paré Joaquín	10887
Arquitecto	W. Maria, 81	37	Valle Paré Joaquín	10888
Arquitecto	W. Maria, 81	37	Valle Paré Joaquín	10889
Arquitecto	W. Maria, 81	37	Valle Paré Joaquín	10890
Arquitecto	W. Maria, 81	37	Valle Paré Joaquín	10891
Arquitecto	W. Maria, 81	37	Valle Paré Joaquín	10892
Arquitecto	W. Maria, 81	37	Valle Paré Joaquín	10893
Arquitecto	W. Maria, 81	37	Valle Paré Joaquín	10894
Arquitecto	W. Maria, 81	37	Valle Paré Joaquín	10895
Arquitecto	W. Maria, 81	37	Valle Paré Joaquín	10896
Arquitecto	W. Maria, 81	37	Valle Paré Joaquín	10897
Arquitecto	W. Maria, 81	37	Valle Paré Joaquín	10898
Arquitecto	W. Maria, 81	37	Valle Paré Joaquín	10899
Arquitecto	W. Maria, 81	37	Valle Paré Joaquín	10900

Alcaldía Municipal de San José de los Ríos

José Álvarez

El secretario

Carmelo Calvo

Ayuntamiento

NUM. DE ORDEN

de la inscripción general

- 663
- 5
- 6
- 1922
- 5220
- 10326
- 473
- 6636
- 10910
- 842
- 4272
- 11
- 6742
- 945
- 10329
- 7660
- 7030
- 949
- X 10330
- 951
- 1904
- 1451
- 3319
- 10331
- 10333
- 5244
- 8908
- 961
- 10334
- 8230
- 12441
- 965
- 10335
- 966
- 967
- 40
- 12148
- 9135
- 10336
- 1459
- 10337
- 43
- 7661
- 968
- 44
- 12381
- 7418
- 46
- 71
- 7663
- 7664
- 10338
- 6884

AÑO 1902

CENSO ELECTORAL

PROVINCIA DE ALICANTE

Ayuntamiento de Alcoy

Sección 3.^a

Imp. Carratalá - Bailén, 10 - Alicante.

NUM. DE ORDEN <small>de la inscripción general</small>	en la Sección	APELLIDOS y nombres de los electores	Edad	DOMICILIO	PROFESION	SABE	
						<small>Si es o no elector para cargos conciliares</small>	<small>Leer Escribir</small>
963	1	Abad Abad. Francisco	61	S. Miguel	Jornalero	>	>
5	2	Abad Carbonell. Antonio	33	Caracol, 9	Tejedor	>	Si Si
6	3	Abad Carbonell. Cayetano	61	Idem, 16	Idem	>	>
1922	4	Abad Jordá. Antonio	44	S. Miguel, 18	Operario fábrica	>	Si Si
5220	5	Abad Masiá. Enrique	40	Idem, 10	Tejedor	>	>
10326	6	Abad Moltó. Salvador	53	Caracol, 68	Idem	>	>
473	7	Abad Perez. José	39	S. Miguel, 30	Jornalero	>	>
6636	8	Abad Perez. Santiago	29	Caracol, 18	Tejedor	>	Si Si
10910	9	Abad Sala. Rafael	39	S. Miguel, 55	Idem	>	>
842	10	Abad Santacreu. Desiderio	34	Idem, 19	Hilador	>	>
4272	11	Abad Valls. Francisco	31	Idem, 21	Jornalero	>	>
11	12	Abad Valls. José	47	P. Casanova, 14	Idem	>	>
6742	13	Abad Verdú. Francisco	30	S. Miguel, 12	Empleado	>	Si Si
945	14	Agulló Ainart. Bautista	61	P. Casanova, 44	Barbero	>	Si Si
10329	15	Agulló Prats. Tomás	28	Idem, 50	Molinero	>	Si Si
7660	16	Agulló Seva. Bautista	33	Idem, 44	Jornalero	>	Si Si
7030	17	Albert Brotons. Vicente	33	P. Casanova, 26	Viajante	>	Si Si
949	18	Albors Marset. Tomás	51	Caracol, 66	Labrador	>	>
X 10330	19	Alós Llacer. José	66	S. Miguel, 1	Papelero	>	Si Si
951	20	Amat Carbonell. Juan	77	Caracol, 9	Comerciante	>	>
1904	21	Andrés Candela. Juan	49	P. Casanova, 2	Confitero	Si	Si Si
1451	22	Aracil Santonja. Jorge	51	S. Miguel, 14	Empleado	>	>
3319	23	Arañó Caritey. Cayetano	35	Caracol, 70	Propietario	Si	Si Si
10331	24	Arcaína Más. José	56	P. Casanova, 18	Hojalatero	>	Si Si
10333	25	Arcaína Perez. José	28	Idem, 18	Idem	>	Si Si
5244	26	Arcaína Perez. Eliseo	26	Idem, 18	Idem	>	Si Si
8908	27	Armiñana Ferri. Vicente	57	Idem, 40	Jornalero	>	>
961	28	Armiñana Perseguer. Jorge	33	Idem, 5	Tejedor	>	Si Si
10334	29	Arques Domenech. José	53	S. Miguel, 2	Operario fábrica	>	Si Si
8230	30	Aznar Blanch. José	53	Caracol, 26	Jornalero	>	Si Si
12441	31	Aznar Perez. Francisco	45	S. Miguel, 51	Tejedor	>	Si Si
965	32	Abad Ferrandiz. Cayetano	25	Caracol, 16	Idem	>	>
10335	33	Baeza Sala. Antonio	56	S. Miguel, 28	Jornalero	>	>
966	34	Baeza Victoria. Eduardo	27	Idem, 28	Idem	>	>
967	35	Balaguer Llopis. Pedro	57	Idem, 56	Tejedor	>	>
40	36	Balaguer Miró. Juan	42	Idem, 67	Idem	>	>
12148	37	Baldó Espinos. Vicente	41	Caracol, 42	Jornalero	>	>
9135	38	Baldó Moltó. Vicente	55	Idem, 24	Tintorero	>	Si Si
10336	39	Baldó Perez. José	28	S. Miguel, 21	Tejedor	>	>
1459	40	Barber Rabasa. Gerónimo	36	Idem, 50	Jornalero	>	>
10337	41	Barceló Garrigós. Miguel	44	Idem, 36	Idem	>	>
43	42	Barrachina Abad. Antonio	33	P. Casanova, 32	Idem	>	>
7661	43	Barrachina Candela. Francisco	74	Caracol, 12	Propietario	>	Si Si
968	44	Barrachina Carbonell. Leopoldo	33	Idem, 12	Dependiente	>	Si Si
44	45	Barrachina Carbonell. Francisco	41	P. Casanova, 36	Idem	>	Si Si
12381	46	Barrachina Carbonell. Francisco	40	S. Miguel, 26	Tejedor	>	>
7413	47	Barrachina Gisbert. Antonio	41	P. Casanova, 42	Cerrajero	>	Si Si
46	48	Barrachina Gisbert. Pascual	35	Idem, 42	Jornalero	>	Si Si
71	49	Barrachina Roesques. Francisco	67	Caracol, 26	Idem	>	>
7663	50	Barrachina Sellés. Bautista	31	S. Miguel, 33	Dependiente	>	Si Si
7664	51	Barrachina Sellés. Gonzalo	30	Idem, 33	Músico	>	Si Si
10338	52	Barrachina Sellés. José	34	P. Casanova, 7	Dependiente	>	Si Si
6884	53	Bas Cerdá. Ramón	41	Caracol, 90	Labrador	>	>
	54	Belda Cabrera. Agustín	36	S. Miguel, 63	Tejedor	>	>

NUM. DE ORDEN		APELLIDOS y nombres de los electores	Edad	DOMICILIO	PROFESION	Si es o no ele- gible para cargos concejales	SABE		NUM. DE ORDEN
de la ins- cripcion general	en la Seccion						Leer	Escribir	de la ins- cripcion general
9061	55	Belda Ferrer. Francisco	32	S. Miguel, 30	Jornalero	»	»	»	10359
10339	56	Beltrá Solbes. Francisco	62	Idem, 68	Idem	»	»	»	10360
7754	57	Benavent Benavent. Agustin	38	Idem, 30	Idem	»	»	»	6749
10340	58	Bernabeu Bernabeu. Eduardo	50	P. Casanova, 45	Idem	»	»	»	1031
10341	59	Bernabeu Moltó. Vicente	35	S. Miguel, 48	Idem	»	»	»	12383
977	60	Bernabeu Moreno. Agustin	49	Caracol, 13	Idem	»	»	»	106
10342	61	Bernabeu Picó. Vicente	27	S. Miguel, 37	Idem	»	»	»	10361
7666	62	Bernacer Pascual. Nicolás	34	Caracol, 48	Hilador	»	»	»	10362
10343	63	Blanes Botella. Miguel	56	S. Miguel, 15	Operario fábrica	»	»	»	1032
7836	64	Blanes Serra. Rafael	38	Caracol, 5	Broncista	»	Si	Si	10363
59	65	Blanes Valor. Antonio	72	Idem, 40	Jornalero	»	»	»	1527
12020	66	Blasco Segura. José	31	S. Miguel, 8	Idem	»	»	»	10364
10344	67	Blau Calvo. Vicente	62	Idem, 64	Idem	»	»	»	111
982	68	Boixader Quintana. Jaime	57	Idem, 36	Comerciante	»	Si	Si	1041
9367	69	Boronat Farches. José	29	P. Casanova, 4	Presbítero	»	Si	Si	1042
66	70	Boronat Llacer. Francisco	60	S. Miguel, 28	Operario fábrica	»	»	»	10365
10346	71	Boronat Llopis. Vicente	28	P. Casanova, 36	Barbero	»	Si	Si	10366
9604	72	Borrell Cortés. Enrique	29	S. Miguel, 43	Jornalero	»	»	»	1045
991	73	Boscá Mogino. José	46	Idem, 56	Idem	»	»	»	9917
10347	74	Botella Asensi. Manuel	27	P. Casanova, 48	Idem	»	»	»	9626
6848	75	Botella Botella. Antonio	62	S. Miguel, 62	Carpintero	»	Si	Si	9785
520	76	Botella Canet. Agustin	50	Idem, 25	Operario fábrica	»	Si	Si	7677
2912	77	Botella Canet. Miguel	64	Caracol, 13	Hilador	»	Si	Si	6751
5231	78	Botella Domenech. Francisco	57	S. Miguel, 10	Empleado	»	»	»	10367
9628	79	Botella Gisbert. José	48	Idem, 15	Idem	»	Si	Si	1053
10348	80	Botella Montagut. Francisco	72	Idem, 21	Jornalero	»	»	»	12444
10349	81	Botella Olcina. Trinitario	62	Caracol, 48	Idem	»	»	»	12445
998	82	Botella Pascual. Vicente	60	P. Casanova, 2	Industrial	Si	Si	Si	458
9915	83	Botella Romá. Antonio	30	S. Miguel, 47	Cerrejero	»	»	»	6306
10350	84	Botella Romá. Fernando	27	P. Casanova, 5	Dependiente	»	Si	Si	7679
7591	85	Botella Sancho. Antonio	30	S. Miguel, 62	Idem	»	Si	Si	1058
5747	86	Botella Silvestre. Camilo	64	P. Casanova, 26	Fabricante	Si	Si	Si	8717
10351	87	Botella Valls. José	34	S. Miguel, 4	Tejedor	»	»	»	1546
1977	88	Botí Briet. José	37	Idem, 6	Idem	»	»	»	10316
1004	89	Bou Bou. Bautista	57	Idem, 25	Tintorero	»	»	»	10368
404	90	Bou Bou. Rafael	57	Idem, 55	Albañil	»	»	»	605
10352	91	Breviá Jordá. José	41	Idem, 25	Zapatero	»	Si	Si	10369
12162	92	Brotos Jordá. Antonio	38	S. Miguel, 12	Operario fábrica	»	»	»	6323
10353	93	Brotos Mas. Enrique	41	Caracol, 1	Jornalero	»	Si	Si	8718
761	94	Brotos Perez. José	42	S. Miguel, 3	Tejedor	»	»	»	2969
12442	95	Botella Asensi. Enrique	25	P. Casanova, 48	Jornalero	»	»	»	608
12443	96	Botella Miralles. Pedro	25	Idem, 2	Dependiente	»	Si	Si	10379
1014	97	Calatayud Castelló. Francisco	61	S. Miguel, 31	Vinatero	»	»	»	126
4808	98	Calbo Valls. José	92	Caracol, 20	Jornalero	»	»	»	12384
10354	99	Candela Jordá. Miguel	61	Idem, 3	Tejedor	»	»	»	9628
6645	100	Candela Miralles. Francisco	34	Idem, 50	Idem	»	»	»	125
4330	101	Candela Monllor. Francisco	66	Idem, 28	Idem	»	»	»	1555
8924	102	Candela Teclas. José	32	S. Miguel, 28	Jornalero	»	»	»	130
12382	103	Cantó Monllor. Francisco	52	Idem, 32	Idem	»	»	»	1076
10355	104	Carbonell Agulló. Francisco	46	Caracol, 11	Idem	»	Si	Si	10371
1022	105	Carbonell Balaguer. Eugenio	52	P. Casanova, 48	Peluquero	»	»	»	10372
8926	106	Carbonell Bornay. José	32	Caracol, 16	Tejedor	»	»	»	10373
9624	107	Carbonell Botí. Santiago	59	S. Miguel, 69	Jornalero	»	»	»	10374
6270	108	Carbonell Cabrera. Antonio	35	Caracol, 54	Tejedor	»	»	»	10375
10356	109	Carbonell Garcia. Enrique	28	S. Miguel, 51	Carpintero	»	»	»	5840
4319	110	Carbonell Insa. Camilo	49	Idem, 7	Jornalero	»	»	»	6708
1028	111	Carchano Satorre. Agustin	62	Idem, 21	Idem	»	»	»	620
1518	112	Casa Montava. Miguel	34	Idem, 6	Idem	»	Si	Si	10376
10357	113	Casa Perez. Luis	51	Idem, 33	Idem	»	»	»	141
93	114	Casa Pons. Francisco	48	Caracol, 48	Tejedor	»	»	»	10377
897	115	Castañer Juliá. Fernando	42	Idem, 11	Jornalero	»	»	»	10378
10358	116	Castelló Bernabeu. Antonio	27	P. Casanova, 9	Carpintero	»	Si	Si	9630
1520	117	Castelló Jordá. Antonio	53	Idem, 9	Empleado	»	Si	Si	9562
2929	118	Castelló Puerto. Miguel	44	Idem, 10	Jornalero	»	»	»	1093

SABE	NUM. DE ORDEN		APELLIDOS y nombres de los electores	Edad	DOMICILIO	PROFESION	SABE	
	de la inscripción general	en la Sección					Si es o no elegible para cargos concejales	Leer / Escribir
		10359	119 Cerdá Cerdá. Vicente	36	S. Miguel, 64	Albañil		
		10360	120 Cerdá Tecles. Miguel	62	Caracol, 36	Labrador		
		6749	121 Clement Baeza. José	35	S. Miguel, 32	Jornalero		
		1031	122 Clement Pascual. Miguel	45	Idem, 38	Idem		
		12383	123 Coloma Candela. Camilo	61	Caracol, 2	Idem	Si	Si
		106	124 Coloma Candela. Joaquin	57	Idem, 16	Cerrajero	Si	Si
		10361	125 Coloma Perez. Francisco	27	S. Miguel, 74	Jornalero		
		10362	126 Colomer Carbonell. José	27	P. Casanova, 40	Cajista	Si	Si
		1032	127 Colomer Giner. José	55	S. Miguel, 43	Papelero	Si	Si
Si	Si	10363	128 Colomer Moltó. Agustin	39	P. Casanova, 5	Carpintero	Si	Si
		1527	129 Colomer Moltó. Francisco	55	Idem, 15	Jornalero		
		10364	130 Compañy Perez. Juan	42	Caracol, 40	Idem		
		111	131 Corbí Armiñana. José	60	Idem, 54	Idem		
Si	Si	1041	132 Cortés Agulló. Bautista	38	Idem, 2	Camarero	Si	Si
Si	Si	1042	133 Cortés Agulló. Francisco	32	Idem, 2	Pintor	Si	Si
		10365	134 Cortés Ferrer. Joaquin	30	S. Miguel, 48	Jornalero		
Si	Si	10366	135 Cortés Font. Ramon	30	Caracol, 13	Borrero		
		1045	136 Cortés Jordá. José	76	S. Miguel, 73	Jornalero	Si	Si
		9917	137 Cortés Reig. Nicolás	27	Caracol, 17	Tejedor		
		9626	138 Cortés Richart. José	54	S. Miguel, 26	Empleado	Si	Si
Si	Si	9785	139 Cremades Soler. Vicente	72	P. Casanova, 36	Jornalero	Si	Si
		7677	140 Crespo Perez. Emilio	30	S. Miguel, 20	Tejedor		
Si	Si	6751	141 Crespo Perez. José	32	Idem, 9	Jornalero		
Si	Si	10367	142 Crespo Perez. Vicente	27	Idem, 9	Idem		
Si	Si	1053	143 Cruz Macario de la	34	Idem, 24	Empleado	Si	Si
		12444	144 Catalá Garcia. Anselmo	25	P. Casanova, 48	Helador	Si	Si
		12445	145 Cortés Payá. Santiago	25	Idem, 2	Jornalero		
Si	Si	458	146 Domenech Bou. Bautista	62	Caracol, 20	Idem	Si	Si
		6306	147 Domenech Bou. Vicente	64	Idem, 50	Albañil	Si	Si
Si	Si	7679	148 Domenech Gisbert. Vicente	34	Idem, 18	Operario Fábrica		
Si	Si	1058	149 Domenech Payá. Rafael	49	P. Casanova, 34	Panañero	Si	Si
Si	Si	8717	150 Egea Gosalbez. Juan	32	Caracol, 44	Albañil	Si	Si
		1546	151 Espí Botí. Francisco	50	Idem, 50	Tejedor	Si	Si
		10316	152 Espí Carbonell. Enrique	32	S. Miguel, 14	Idem	Si	Si
		10368	153 Espí Clement. Francisco	28	Caracol, 50	Idem		
		605	154 Esteve Pascual. Antonio	45	S. Miguel, 58	Batanero		
Si	Si	10369	155 Fandos Hernandez. José	52	P. Casanova, 12	Fundidor	Si	Si
		6323	156 Farches Perez. Rafael	47	Idem, 4	Operario Fábrica	Si	Si
Si	Si	8718	157 Femenia Rubio. Miguel	52	Caracol, 5	Albañil		
		2969	158 Fenollar Peidro. Francisco	36	S. Miguel, 28	Jornalero		
		608	159 Ferrandiz Barrachina. Vicente	32	Idem, 21	Operario Fábrica		
Si	Si	10379	160 Ferrandiz Ferrandiz. Vicente	52	Idem, 20	Jornalero	Si	Si
		126	161 Ferrandiz Gisbert. Santiago	60	Caracol, 16	Prensador	Si	Si
		12384	162 Ferrandiz Molina. José	40	Idem, 1	Jornalero		
		9628	163 Ferrandiz Payá. Santiago	29	Idem, 18	Tejedor	Si	Si
		125	164 Ferrando Ferrando. Joaquin	37	Idem, 31	Labrador		
		1555	165 Ferrer Gomis. Enrique	42	S. Miguel, 20	Jornalero	Si	Si
		130	166 Ferrer Peidro. Virgilio	36	Idem, 20	Idem		
		1076	167 Ferri Espluguez. Francisco	75	Idem, 70	Idem		
Si	Si	10371	168 Fitor Monllor. Tomás	48	Idem, 7	Idem	Si	Si
		10372	169 Francés Blanes. José	29	P. Casanova, 6	Tejedor		
		10373	170 Fuster Romá. Rafael	30	Idem, 15	Jornalero		
		10374	171 Gadea Compañy. Rafael	29	S. Miguel, 24	Idem		
		10375	172 Gadea Picó. Rafael	29	Idem, 26	Idem		
		5840	173 Gadea Santonja. José	39	Idem, 11	Tejedor	Si	Si
		6708	174 Galiana Botella. Antonio	34	Caracol, 14	Jornalero		
		620	175 Gandia Esteve. José	62	S. Miguel, 32	Idem		
Si	Si	10376	176 Garcia Antonio	82	Idem, 21	Idem		
		141	177 Garcia Cantó. Joaquin	52	Caracol, 42	Tintorero		
		10377	178 Garcia Ferrandiz. Tomás	30	Idem, 9	Zapatero		
		10378	179 Garcia Francés. Rafael	27	S. Miguel, 18	Jornalero		
Si	Si	9630	180 Garcia Molina. José	28	Idem, 43	Carpintero		
Si	Si	9562	181 Garcia Santacreu. Juan	31	Idem, 56	Hilador		
		1093	182 Garcia Vila. Francisco	68	Idem, 19	Albañil	Si	Si

6
7
8
9
10
11
12
13
14
15
16
17
18

NUM. DE ORDEN	APELLIDOS y nombres de los electores		Edad	DOMICILIO	PROFESION	SABE			NUM. DE ORDEN
	de la inscripcion general	en la Seccion				Si es o no elegible para cargos concejiles	Leer	Escribir	
1095	183	Garcia Vitoria. Eugenio	54	S. Miguel, 27	Corredor	»	Si	Si	249
8058	184	Garrigós Domenech. Francisco	47	Idem, 73	Batanero	»	»	»	2465
10380	185	Gimeno Gosalbes. Enrique	27	Idem, 31	Jornalero	»	»	»	6963
628	186	Gimeno Gosalbes. Santiago	36	Idem, 31	Idem	»	»	»	709
157	187	Gisbert Aixeres. Manuel	34	Caracol, 5	Albañil	»	»	»	10399
8061	188	Gisbert Cabrera. Antonio	35	Idem, 34	Operario fábrica	»	»	»	252
10383	189	Gisbert Compañy. Enrique	27	S. Miguel, 27	Carpintero	»	»	»	10400
11716	190	Gisbert Domenech. Joaquin	34	P. Casanova, 16	Jornalero	»	Si	Si	9638
10384	191	Gisbert Juliá. Jorge	32	Caracol, 30	Tejedor	»	»	»	7700
1585	192	Gisbert Llacer. José	37	S. Miguel, 34	Empleado	»	Si	Si	7701
7096	193	Gisbert Miralles. Jorge	32	Idem, 7	Albañil	»	»	»	5469
3002	194	Gisbert Miralles. José	28	Idem, 71	Guarnicionero	»	»	»	1185
3004	195	Gisbert Moltó. José	41	Idem, 8	Tejedor	»	»	»	1189
3464	196	Gisbert Payá. Vicente	48	Caracol, 18	Jornalero	»	Si	Si	10401
6857	197	Gisbert Perez. Vicente	59	Idem, 17	Idem	»	»	»	10402
3470	198	Gomez Salvador. Mariano	50	P. Casanova, 8	Dentista	Si	Si	Si	10403
10385	199	Gomis Ripoll. Salvador	36	S. Miguel, 39	Jornalero	»	»	»	10404
10386	200	Gosalbez Barceló. Juan	27	P. Casanova, 30	Dependiente	»	Si	Si	10405
9634	201	Gosalbez Barceló. Rafael	28	Idem, 30	Abogado	Si	Si	Si	9639
1110	202	Gras Igual. Manuel	49	S. Miguel, 27	Herrero	»	Si	Si	6815
1112	203	Grau Botella. Francisco	82	Idem, 64	Jornalero	Si	»	»	10406
10387	204	Grau Botella. José	28	Idem, 54	Carpintero	»	»	»	7704
10388	205	Grau Llopis. Francisco	73	Caracol, 62	Jornalero	»	»	»	1693
1143	206	Grau Valls. José	51	S. Miguel, 62	Idem	»	»	»	7705
12446	207	Gosalbes Barceló. Carlos	25	P. Casanova, 30	Dependiente	»	Si	Si	5496
9918	208	Ilario Juan. Rafael	27	S. Miguel, 7	Jornalero	»	»	»	10407
4447	209	Ivañez Miralles. Juan	58	P. Casanova, 50	Conserge	»	Si	Si	1208
9787	210	Ivañez Vila. Francisco	38	Idem, 36	Empleado	»	Si	Si	6444
657	211	Ivorra Cabrera. Francisco	38	Caracol, 62	Operario fábrica	»	»	»	10408
659	212	Ivorra Catalá. Jaime	42	Idem, 54	Jornalero	»	»	»	9640
1121	213	Jordá Carbonell. Rafael	37	S. Miguel, 64	Idem	»	»	»	7707
5421	214	Jordá Ferrer. Antonio	36	Idem, 16	Idem	Si	Si	Si	8509
1128	215	Jordá Perez. Joaquin	57	Idem, 61	Idem	Si	Si	Si	6447
1184	216	Jordá Raduan. José	72	Idem, 41	Idem	»	Si	Si	730
671	217	Jordá Santacreu. Lorenzo	38	P. Casanova, 46	Empleado	»	»	»	3127
1615	218	Jordá Satorre. Francisco	46	S. Miguel, 6	Cerrajero	»	Si	Si	4065
10391	219	Jordá Satorre. Tomás	41	Caracol, 2	Idem	»	»	»	1212
11413	220	Jordá Valor. Francisco	67	Idem, 24	Jornalero	»	»	»	9391
213	221	Lario Sirera. Francisco	74	Idem, 9	Amanuense	»	Si	Si	10410
7620	222	Linares Pons. Bautista	40	S. Miguel, 32	Jornalero	»	»	»	1217
10393	223	Llacer Belda. Nicolás	35	Caracol, 2	Empleado	»	Si	Si	12447
7782	224	Llacer Bou. José	49	S. Miguel, 4	Operario fábrica	»	Si	Si	1221
9919	225	Llacer Carbonell. Francisco	29	Caracol, 38	Idem	»	»	»	10411
1149	226	Llacer Sanz. Francisco	60	P. Casanova, 7	Fabricante	Si	Si	Si	10412
3015	227	Llopis Morales. Manuel	42	Idem, 24	Cerrajero	»	»	»	7249
1636	228	Llopis Romá. Francisco	60	S. Miguel, 26	Jornalero	»	»	»	1227
2600	229	Llopis Valls. Rafael	35	Idem, 43	Carpintero	»	»	»	8865
10394	230	Llorca Pascual. Arturo	33	P. Casanova, 14	Dependiente	»	Si	Si	1714
9723	231	Llorens Gisbert. Francisco	30	Idem, 40	Ebanista	»	Si	Si	10413
1162	232	Llorens Oleina. Antonio	62	Idem, 26	Propietario	Si	Si	Si	1231
690	233	Llorens Soler. Vicente	41	S. Miguel, 66	Jornalero	»	»	»	10414
7698	234	Lloret Martinez. José	52	Idem, 21	Idem	»	»	»	10014
3542	235	Martinet Senabre. Virgilio	32	Idem, 41	Idem	»	»	»	8979
10396	236	Martinez Albeisca. José	32	P. Casanova, 46	Cortante	»	»	»	9918
4955	237	Martinez Galiana. Francisco	47	Caracol, 13	Empleado	»	»	»	1719
1170	238	Masiá Carchano. Antonio	59	S. Miguel, 74	Jornalero	»	»	»	8224
1172	239	Masiá Gimeno. Francisco	32	P. Casanova, 5	Idem	»	Si	Si	9793
6760	240	Masiá Gimeno. José	31	Idem, 5	Idem	»	Si	Si	6008
9070	241	Masiá Gosalbez. Antonio	30	S. Miguel, 51	Tejedor	»	»	»	12217
10397	242	Masiá Mataix. Pedro	44	Idem, 55	Jornalero	»	Si	Si	302
10398	243	Masiá Mora. Miguel	27	Idem, 74	Idem	»	»	»	10415
1175	244	Masiá Reig. Francisco	62	P. Casanova, 5	Idem	»	Si	Si	10416
7699	245	Mendoza Campo. Manuel	66	S. Miguel, 62	Idem	»	»	»	10417
218	246	Mongual Alemañy. Evaristo	43	P. Casanova, 8	Farmacéutico	»	Si	Si	7703

SABE		NUM. DE ORDEN	APELLIDOS y nombres de los electores	Edad	DOMICILIO	PROFESION	Si es o no elegible para cargos concejiles	SABE	
Leer	Escribir							Leer	Escribir
Si	Si	249	247 Mengual Torregrosa. Antonio	62	Caracol, 76	Papelero	»	Si	Si
»	»	2465	248 Mira Bernabeu. Francisco	53	P. Casanova, 42	Comerciante	»	Si	Si
»	»	6963	249 Mira Blanes. Antonio	40	S. Miguel, 47	Jornalero	»	Si	Si
»	»	709	250 Mira Blanes. Miguel	47	Idem, 65	Idem	»	»	»
»	»	10399	251 Mira Perez. Vicente	38	Idem, 51	Idem	»	»	»
»	»	252	252 Mira Sempere. Francisco	52	Caracol, 20	Albañil	»	»	»
»	»	10400	253 Mira Vilaplana. Remigio	28	Idem, 20	Idem	»	»	»
Si	Si	9638	254 Miralles Domenech. Vicente	29	Idem 11	Jornalero	»	»	»
»	»	7700	255 Miralles Espi. Bautista	52	S. Miguel, 65	Operario fábrica	»	»	»
Si	Si	7701	256 Miralles Espi. Rafael	33	Caracol, 66	Tejedor	»	»	»
»	»	5469	257 Miralles Gisbert. Rafael	67	Idem, 62	Papelero	»	Si	Si
»	»	1185	258 Miralles Molina. Vicente	41	Idem, 7	Idem	»	Si	Si
»	»	1189	259 Miralles Solbes. Lorenzo	58	P. Casanova, 38	Comerciante	Si	Si	Si
Si	Si	10401	260 Miralles Solbes. Lorenzo	27	Idem, 38	Estudiante	»	Si	Si
»	»	10402	261 Miró Perez. Tomás	61	S. Miguel, 65	Tejedor	»	»	»
Si	Si	10403	262 Molina Botella. José	27	Caracol, 14	Jornalero	»	»	»
»	»	10404	263 Molina Botella. Tomás	32	Idem, 14	Idem	»	»	»
Si	Si	10405	264 Molina Llobregat. Bautista	38	Idem, 42	Tejedor	»	Si	Si
Si	Si	9639	265 Moltó Amat. Francisco	52	S. Miguel, 21	Jornalero	»	»	»
Si	Si	6815	266 Moltó Andrés. Fausto	35	P. Casanova, 8	Empleado	»	Si	Si
»	»	10406	267 Moltó Antoli. Santiago	50	Caracol, 34	Tejedor	»	Si	Si
»	»	7704	268 Moltó Perez. José	53	S. Miguel, 8	Carpintero	»	Si	Si
»	»	1693	269 Moltó Sanjuan. Vicente	47	Idem, 30	Albañil	»	»	»
»	»	7705	270 Moltó Valor. Miguel	47	P. Casanova, 26	Jornalero	»	Si	Si
Si	Si	5496	271 Mompó Andani. Nicolás	60	S. Miguel, 4	Hilador	»	Si	Si
»	»	10407	272 Mompó Barceló. Emilio	27	Idem, 4	Zapatero	»	Si	Si
Si	Si	1208	273 Monllor Peidro. Juan	68	P. Casanova, 26	Corredor	»	Si	Si
Si	Si	6444	274 Monmeneu Arques. Gerónimo	44	Idem, 14	Jornalero	»	Si	Si
»	»	10408	275 Montava Jordá. Vicente	35	S. Miguel, 40	Zapatero	»	Si	Si
»	»	9640	276 Montava Molina. José	40	P. Casanova, 50	Jornalero	»	»	»
»	»	7707	277 Montava Pastor. Francisco	32	Idem, 46	Tejedor	»	Si	Si
Si	Si	8509	278 Montoya Sendra. Juan	57	S. Miguel, 59	Jornalero	»	Si	Si
Si	Si	6447	279 Mora Gadea. Terencio	42	P. Casanova, 9	Corredor	»	Si	Si
Si	Si	730	280 Mora Torres. José	52	S. Miguel, 41	Jornalero	»	»	»
»	»	3127	381 Morales Mullor. Vicente	35	Caracol, 9	Papelero	»	»	»
Si	Si	4065	282 Morant Samper. José	37	S. Miguel, 36	Cerrajero	»	Si	Si
»	»	1212	283 Morrio Serra. Joaquin	57	P. Casanova, 20	Pintor	Si	Si	Si
»	»	9391	284 Mullor Esteve. Vicente	29	Idem, 9	Jornalero	»	»	»
Si	Si	10410	285 Mullor Picó. Joaquin	62	Caracol, 29	Idem	»	Si	Si
»	»	1217	286 Mullor Regola. Francisco	57	S. Miguel, 45	Idem	»	»	»
Si	Si	12447	287 Morrio Jordá. Joaquin	25	P. Casanova, 20	Médico	»	»	»
Si	Si	1221	288 Nacher Reig. Hermelando	41	Idem, 13	Jornalero	»	»	»
Si	Si	10411	289 Nacher Reig. Salvador	40	Idem, 16	Idem	»	»	»
Si	Si	10412	290 Navarro Guillem. Evaristo	28	Idem, 13	Idem	»	»	»
»	»	7249	291 Olcina Constans. José	36	Caracol, 7	Carpintero	»	Si	Si
»	»	1227	292 Olcina Olcina. Tomás	52	S. Miguel, 63	Jornalero	»	»	»
»	»	8865	293 Oltra Romeu. José	36	Caracol, 14	Idem	»	Si	Si
Si	Si	1714	294 Ortells Martin. Manuel	60	S. Miguel, 64	Papelero	»	Si	Si
Si	Si	10413	295 Ortolá Jordá. Emilio	27	P. Casanova, 28	Músico	»	Si	Si
Si	Si	1231	296 Ortolá Sanchis. Francisco	51	Idem, 28	Jornalero	Si	Si	Si
»	»	10414	297 Pamplona Expósito. Pablo	29	Caracol, 34	Labrador	»	»	»
»	»	10014	298 Pardo Candela. Agustin	27	P. Casanova, 28	Barbero	»	Si	Si
»	»	8979	299 Pascual Abad. Antonio	76	Caracol, 9	Albañil	»	»	»
»	»	9918	300 Pascual Abad. Ventura	46	S. Miguel, 11	Jornalero	»	Si	Si
»	»	1719	301 Pascual Bou. Francisco	63	Idem, 41	Empleado	»	Si	Si
»	»	8224	302 Pascual Cantó. Emilio	42	P. Casanova, 10	Propietario	»	Si	Si
Si	Si	9793	303 Pascual Giner. Eugenio	29	S. Miguel, 27	Jornalero	»	»	»
Si	Si	6008	304 Pascual Ivorra. José	45	Idem, 34	Idem	»	Si	Si
»	»	12217	305 Pascual Perez. Serafin	34	Idem, 19	Carpintero	»	Si	Si
Si	Si	302	306 Pascual Sales. Mignel	54	Idem, 55	Jornalero	»	Si	Si
»	»	10415	307 Pascual Sempere. Jorge	46	Caracol, 11	Cantero	»	»	»
Si	Si	10416	308 Pascual Solbes. Vicente	42	S. Miguel, 23	Jornalero	»	»	»
»	»	10417	309 Pastor Aura. Jorge	29	Idem, 62	Carpintero	»	Si	Si
Si	Si	7703	310 Pastor Blanes. Rafael	38	Caracol, 2	Tintorero	»	»	»

6
7
8
9
10
11
12
13
14
15
16
17
18

NUM. DE ORDEN		APELLIDOS y nombres de los electores	Edad	DOMICILIO	PROFESION	Si es ó no elegible para cargos concejiles	SABE		NUM. DE ORDEN	
de la inscripcion general	en la Seccion						Leer	Escribir	de la inscripcion general	en la Seccion
3598	311	Pastor Carbonell. Vicente	42	Caracol, 12	Dependiente	Si	Si	Si	824	37
1731	312	Pastor Muntó. Quintin	38	P. Casanova, 36	Empleado	"	Si	Si	10442	38
7714	313	Pastor Pascual. Antonio	50	Idem, 26	Jornalero	"	Si	Si	9044	37
7715	314	Pastor Ribelles. Blas	38	S. Miguel, 14	Empleado	"	Si	Si	10444	37
1247	315	Payá Abad. Francisco	51	Idem, 54	Carpintero	"	Si	Si	6537	37
766	316	Payá Gisbert. Miguel	56	Idem, 58	Hilador	"	Si	Si	10445	38
4600	317	Payá Pascual. Juan	45	Caracol, 34	Tintorero	"	"	"	1337	38
10418	318	Payá Pascual. Rofael	49	Idem, 48	Operario fábrica	"	"	"	6774	38
10419	319	Payá Perez. Miguel	27	S. Miguel, 58	Hilador	"	Si	Si	1339	38
9042	320	Payá Serra. Antonio	31	Idem, 18	Jornalero	"	"	"	387	38
1260	321	Peidro Calabuig. Enrique	36	Idem, 23	Tejedor	"	"	"	10446	38
1261	322	Peidro Cortés. Antonio	46	Idem, 36	Jornalero	"	Si	Si	4668	38
10420	323	Peidro Cortés. José	57	Caracol, 30	Idem	"	"	"	4161	38
6771	324	Peidro Garcia. Francisco	56	S. Miguel 23	Tejedor	"	"	"	10447	38
4421	325	Peidro Gosálvez. Vicente	27	Caracol, 30	Jornalero	"	"	"	10448	38
1842	326	Peidro Gosálvez. Wenceslao	59	S. Miguel, 36	Idem	"	"	"	1343	39
8095	327	Peidro Jordá. Santiago	30	Idem, 49	Hilador	"	"	"	1346	39
10422	328	Peidro Novella. Francisco	64	P. Casanova, 36	Labrador	"	"	"	389	39
10423	329	Peidro Pascual. Camilo	27	S. Miguel, 12	Tejedor	"	"	"	10450	39
9643	330	Peidro Pascual. Enrique	28	Idem, 12	Jornalero	"	Si	Si	10451	39
10424	331	Peidro Reig. Rafael	27	P. Casanova, 36	Sastre	"	Si	Si	3219	39
1271	332	Peidro Sarañana. José	46	S. Miguel, 15	Jornalero	"	"	"	845	39
3073	333	Peidro Satorre. Miguel	57	Idem, 36	Tejedor	"	Si	Si	8324	39
7159	334	Peidro Sempere. Juan	32	Idem, 32	Jornalero	"	"	"	10452	39
10426	335	Peralta Parra. José	65	Caracol, 21	Idem	"	"	"	10453	39
9644	336	Perez Abad. Camilo	29	Idem, 6	Tejedor	"	"	"	847	40
6042	337	Perez Ferrandiz. Francisco	51	S. Miguel, 23	Jornalero	"	"	"	850	40
7804	338	Perez Gisbert. José	34	Caracol, 22	Cerrajero	"	"	"	10454	40
12485	339	Perez Gisbert. Miguel	62	Idem, 22	Idem	"	"	"	1360	40
10427	340	Perez Gosálvez. Enrique	27	Idem, 5	Tejedor	"	"	"	7737	40
4622	341	Perez Gosálvez. José	27	Idem, 6	Idem	"	"	"	7739	40
4623	342	Perez Gosálvez. Rafael	32	Idem, 6	Idem	"	"	"	7874	40
10428	343	Perez Gosálvez. Vicente	38	Idem, 6	Idem	"	"	"	10455	40
6043	344	Perez Jordá. Leonardo	72	Idem, 46	Jornalero	"	"	"	7740	40
10429	345	Perez Juliá. Severino	40	S. Miguel, 69	Tejedor	"	"	"	10456	40
2266	346	Perez Moltó. Emilio	38	Idem, 25	Idem	"	"	"	10457	41
10430	347	Perez Nadal. José	50	P. Casanova, 15	Jornalero	"	"	"	9627	41
1288	348	Perez Payá. José	42	S. Miguel, 18	Hilador	"	Si	Si	403	41
11321	349	Perez Perez. Enrique	43	Idem, 36	Dependiente	"	Si	Si	10458	41
10431	350	Perez Perez. Joaquin	42	Idem, 42	Jornalero	"	"	"	7742	41
6053	351	Perez Reig. José	46	Caracol, 66	Tejedor	"	"	"	12133	41
10432	352	Perez Soler. José	49	Idem, 4	Vinatero	"	"	"	10460	41
3659	353	Perotin Simó. Pedro	46	S. Miguel, 33	Jornalero	"	"	"	847	41
10433	354	Planes Mira. Santiago	29	Idem, 21	Albañil	"	"	"	10461	41
10434	355	Pons Juliá. Vicente	29	Idem, 31	Tejedor	"	"	"	7745	41
6671	356	Pons Llorens. Rafael	44	Caracol, 22	Jornalero	"	"	"	6125	42
6079	357	Puig Perez. Francisco	80	S. Miguel, 23	Idem	"	"	"	2325	42
1304	358	Quintana Corbí. Enrique	42	P. Casanova, 11	Comerciante	Si	Si	Si	6975	42
10435	359	Ramos Candela. José	59	Idem, 44	Jornalero	"	"	"	7746	42
10436	360	Ramos Gisbert. Enrique	32	Caracol, 18	Idem	"	"	"	10462	42
10439	361	Reig Bas. Modesto	38	S. Miguel 47	Papelero	"	"	"	10463	42
4140	362	Reig Blanquer. Francisco	52	Idem, 62	Jornalero	"	"	"	414	42
2743	363	Reig Cabrera. Francisco	49	Caracol, 36	Idem	"	Si	Si	6871	42
7729	364	Reig Moltó. Alfonso	37	S. Miguel, 24	Carpintero	"	Si	Si	6576	42
305	365	Reig Perez. Antonio	88	Caracol, 30	Propietario	"	"	"	5649	42
10440	366	Reig Perez. Francisco	28	S. Miguel, 62	Jornalero	"	"	"	10464	42
7730	367	Ribera Montes. José	32	Idem, 58	Maestro	"	Si	Si	10465	42
10441	368	Ribes Barceló. José	66	Caracol, 66	Jornalero	"	Si	Si	9281	42
368	369	Ribes Barrachina. José	79	Idem, 20	Idem	"	Si	Si	138	42
465	370	Ripoll Ripoll. Joaquin	50	Idem, 36	Empleado	"	Si	Si	10784	42
7732	371	Ripoll Sellés. Alejandro	44	S. Miguel, 40	Barbero	"	Si	Si	3725	42
7733	372	Ripoll Sellés. Francisco	34	Idem, 43	Jornalero	"	"	"	9647	42
10442	373	Rodriguez Matarredona. Alfredo	27	P. Casanova, 28	Pintor	"	Si	Si	1342	42
9074	374	Sala Fernandez. Rafael	33	Caracol, 32	Tejedor	"	"	"	10466	42

SABE

Leer
Escribir

NUM. DE ORDEN		APELLIDOS y nombres de los electores	Edad	DOMICILIO	PROFESION	Si es o no elige- ble para cargos concejales	SABE	
de la ins- cripcion general	en la Seccion						Leer	Escribir
Si	Si	824 375 Sales Mora. Vicente	32	P. Casanova, 17	Albañil			
Si	Si	10442 376 Samper Reos. José	41	Caracol, 30	Jornalero			
Si	Si	9044 377 Senabre Verdú. Bautista	52	Idem, 11	Labrador		Si	4 ^a
Si	Si	10444 378 Sanchez Franco. José	51	S. Miguel, 41	Empleado		Si	
Si	Si	6537 379 Sanchez Soler. Fransisco	44	P. Casanova, 16	Idem		Si	Si
Si	Si	10445 380 Sanchez Pascual. José	30	Caracol, 48	Carpintero		Si	Si
		1337 381 Sansolí Perez. Miguel	60	S. Miguel, 6	Cortante		Si	Si
		6774 382 Sansolí Sanchis. José	35	Idem, 6	Idem		Si	Si
Si	Si	1339 383 Sansolí Sanchis. Miguel	37	Idem, 6	Jornalero		Si	Si
		387 384 Santacreu. Cortés. Cristobal	48	Caracol, 17	Albañil		Si	Si
Si	Si	10446 385 Santacreu Ferrandiz. Juan	42	P. Casanova, 48	Idem			
		4668 386 Santacruz Cortés. Agustin	45	Caracol, 11	Idem			
		4161 387 Santacruz Ponsoda. José	65	S. Miguel, 6	Jornalero			
		10447 388 Santonja Bas. José	40	Idem, 23	Idem			
		10448 389 Santonja Boronat. Antonio	27	Caracol, 6	Vinatero			
		1343 390 Santonja Cabrera. Eduardo	37	Idem, 20	Hojalatero			
		1346 391 Santonja Gisbert. Rafael	61	P. Casanova, 21	Presbítero		Si	Si
		389 392 Santonja Llorens. Rafael	52	Caracol, 48	Albañil			
Si	Si	10450 393 Santonja Martinez. Vicente	48	S. Miguel, 37	Tejedor			
Si	Si	10451 394 Santonja Pastrana. Juan	40	P. Casanova, 22	Jornalero			
		3219 395 Sanz Boluda. José	69	Caracol, 46	Idem			
Si	Si	845 396 Sanz Llopis. Francisco	61	S. Miguel, 14	Operario fábrica			
		8324 397 Satorre Carbonell. Francisco	38	P. Casanova, 16	Tejedor		Si	Si
		10452 398 Satorre Monllor. Cristobal	62	S. Miguel, 36	Albañil			
		10453 399 Satorre Reig. Eugenio	29	Idem, 10	Tejedor		Si	Si
		847 400 Seguí Aznar. Camilo	72	Caracol, 42	Panadero			
		850 401 Seguí Giner. Camilo	27	S. Miguel, 16	Operario fábrica			
		10454 402 Seguí Picó. Camilo	28	Caracol, 52	Tintorero			
		1360 403 Seguí Reig. Bautista	52	S. Miguel, 9	Guarda			
		7737 404 Seguí Roma. Bautista	36	Idem, 37	Jornalero			
		7739 405 Segura Domenech. Francisco	44	Idem, 60	Idem			
		7874 406 Segura Gisbert. José	27	Idem, 20	Operario fábrica			
		10455 407 Segura Orozco. Francisco	29	Idem, 14	Albañil			
		7740 408 Segura Perez. Bautista	29	Idem, 10	Idem		Si	Si
		10456 409 Segura Perez. Miguel	46	P. Casanova, 46	Estanquero		Si	Si
		10457 410 Segura Perez. Miguel	42	S. Miguel, 5	Jornalero			
		9627 411 Segura Reig. Roque	65	Caracol, 11	Idem			
Si	Si	403 412 Sempere Monllor. Rafael	42	Idem, 22	Tejedor			
Si	Si	10458 413 Sempere Santonja. José	36	P. Casanova, 4	Albañil		Si	Si
		7742 414 Senabre Ivorra. Santiago	36	S. Miguel, 10	Tintorero		Si	Si
		12133 415 Serra Jover. Enrique	27	Idem, 65	Tejedor		Si	Si
		10460 416 Serra Valls. José	29	Idem, 37	Jornalero			
		847 417 Serralta Ivorra. Rafael	49	Caracol, 52	Albañil			
		10461 418 Serrat Galiana. Vicente	44	Idem, 48	Carpintero		Si	Si
		7745 419 Silvestre Carbonell. Rafael	34	P. Casanova, 44	Jornalero		Si	Si
		6125 420 Silvestre Ilario. Camilo	72	Idem, 6	Dependiente		Si	Si
		2325 421 Silvestre Monllor. José	38	S. Miguel, 26	Operario fábrica			
Si	Si	6975 422 Sirvent Bas. José	47	Caracol, 17	Jornalero			
		7746 423 Sirvent Espi. Juan	36	S. Miguel, 48	Idem		Si	Si
		10462 424 Solbes Pascual. Bautista	27	Idem, 7	Operario fábrica			
		10463 425 Soler Abad. José	27	Caracol, 56	Jornalero			
		414 426 Soler Calderon. José	52	Idem, 50	Tejedor			
Si	Si	6871 427 Soler Carbonell. Cruz	35	P. Casanova, 6	Propietario		Si	Si
Si	Si	6576 428 Soler Garrido. Rafael	38	S. Miguel, 32	Operario fábrica			
		5649 429 Soler Ivañez. Juan	49	Idem, 58	Comerciante	Si	Si	Si
		10464 430 Soler Ivorra. Ramon	45	Idem, 25	Hojalatero			
Si	Si	10465 431 Soler Jordá. Juan	36	Idem, 1	Comerciante		Si	Si
Si	Si	9281 432 Soler Micó. Rosendo	64	Idem, 28	Jornalero			
Si	Si	138 433 Soler Moltó. Vicente	42	Idem, 13	Panadero		Si	Si
Si	Si	10734 434 Soler Sempere. Juan	27	P. Casanova, 26	Dependiente		Si	Si
Si	Si	3725 435 Terol Gosalbez. Guillermo	52	Idem, 26	Propietario		Si	Si
		9647 436 Terol Seguí. Teodoro	28	S. Miguel, 26	Tejedor			
Si	Si	1342 437 Terol Sempere. Camilo	65	P. Casanova, 26	Presbítero	Si	Si	Si
		10466 438 Tomás Chiquillo. Salvador	32	Caracol, 9	Jornalero			

6
7
8
9
10
11
12
13
14
15
16
17
18

NUM. DE ORDEN		APELLIDOS y nombres de los electores	Edad	DOMICILIO	PROFESION	Si es ó no de- gible para cargos concejiles	SABE	
de la ins- cripcion general	en la Seccion						Leer	Escribir
1714	439	Tomás Pastor. Francisco	33	Caracol, 14	Jornalero	»	»	»
7723	440	Tomás Pastor. Rafael	27	Idem, 6	Idem	»	»	»
7720	441	Tomás Reig. Bartolomé	66	Idem, 6	Idem	»	»	»
10467	442	Tormo Femenia. Francisco	81	P. Casanova, 6	Abogado	»	Si	Si
10468	443	Tormo Oliver. Vicente	33	Idem, 6	Jornalero	»	Si	Si
10469	444	Tormo Soler. Vicente	44	Idem, 3	Idem	»	Si	Si
9305	445	Trelis Guillem. José	34	Caracol, 36	Idem	»	»	»
10470	446	Vaello Fuster. Francisco	28	S. Miguel, 67	Cerrajero	»	»	»
10471	447	Valls Belda. Camilo	32	P. Casanova, 9	Jornalero	»	»	»
6991	448	Valls Vitoria. Alejandro	42	S. Miguel, 9	Papelero	»	»	»
437	449	Verdú Compañy. Rafael	58	Idem, 72	Batanero	»	»	»
1881	450	Verdú Mas. José	46	Idem, 32	Jornalero	»	»	»
10472	451	Verdú Mora. Gonzalo	27	Idem, 72	Idem	»	»	»
5190	452	Vicens Barrachina. Isidro	40	Caracol, 29	Labrador	»	Si	Si
7495	453	Vidal Reig. Antonio	60	S. Miguel, 19	Jornalero	»	»	»
8618	454	Vilanova Ortuño. Vicente	32	Caracol, 13	Idem	»	»	»
10473	455	Vilaplana Agulló. Bautista	29	Idem, 1	Idem	»	»	»
10474	456	Vilaplana Agulló. Luis	27	Idem, 1	Idem	»	»	»
2369	457	Vilaplana Casasempere. Jorge	41	P. Casanova, 12	Chocolatero	»	Si	Si
10475	458	Vilaplana Durá. José	47	S. Miguel, 20	Jornalero	»	»	»
447	459	Vilaplana Moltó. Vicente	57	Caracol, 1	Idem	»	»	»
12476	460	Vilaplana Pascual. Rafael	40	Idem, 58	Tejedor	»	Si	Si
6160	461	Vilaplana Perez. Vicente	28	Idem, 48	Sombreroero	»	Si	Si
12144	462	Vilaplana Rodriguez. Salvador	44	S. Miguel, 37	Jornalero	»	»	»
4726	463	Vilaplana Silvestre. Francisco	41	Caracol, 11	Tejedor	»	»	»
1406	464	Vilanova Herrero. Vicente	47	S. Miguel, 22	Papelero	»	»	»
3779	465	Vitoria Gosalbez. Miguel	54	P. Casanova, 30	Comerciante	»	Si	Si
10478	466	Vitoria Lluch. Santiago	27	Idem, 30	Farmacéutico	»	Si	Si

Alicante 15 de Julio de 1902.

El Secretario,

Carmelo Calvo.

El Presidente,

José Atienza.

Ayuntamiento

NUM. DE ORDEN	de la ins- cripcion general
2394	
10486	
10481	
7366	
10482	
10483	
953	
3813	
954	
10484	
10485	
10486	
12008	
9346	
956	
10208	
923	
1413	
10487	
9029	
10488	
10489	
487	
10490	
9622	
1461	
8560	
3627	
8723	
10491	
495	
10492	
10493	
9381	
498	
499	
1473	
976	
1474	
503	
968	
3856	
7368	
9556	
8033	
10494	
508	
509	
510	
9382	
981	
6745	
19496	
7371	

AÑO 1902

CENSO ELECTORAL

PROVINCIA DE ALICANTE

Ayuntamiento de Alcoy

Seccion 4.^a

Imp. Carstali - Bailén, 10 - Alicante.

NUM. DE ORDEN	APELLIDOS y nombres de los electores		Edad	DOMICILIO	PROFESION	SABE	
	de la inscripción general	en la Seccion				Si es o no elegible para cargos concejiles	Leer Escribir
2394	1	Abad Garcia. Antonio	68	Sta. Bárbara, 6	Tejedor	Si	Si
10486	2	Abad Pascual. Juan	73	Idem, 36	Jornalero		
10481	3	Abad Valls. Joaquin	28	Algezares, 25	Tejedor		
7366	4	Agulló Olcina. Blas	45	Idem, 23	Jornalero		
10482	5	Albors Cantó. Agustin	51	Idem, 52	Tejedor		
10483	6	Alemañy Aura. José	43	Idem, 50	Idem		
953	7	Aparici Martinet. Rafael	43	Sta. Bárbara, 17	Idem		
3813	8	Aparici Martinet. Salvador	49	Idem, 2	Idem	Si	Si
954	9	Aparici Mira. José	46	Idem, 1	Idem		
10484	10	Aparici Seguí. José	26	Idem, 1	Jornalero		
10485	11	Aracil Botella. Alejandro	36	Algezares, 26	Cerrajero	Si	Si
10486	12	Aracil Garcia. José	33	Idem, 8	Albañil		
12008	13	Aracil Gisbert. Vicente	33	Sta. Bárbara, 62	Labrador		
9346	14	Aracil Pascual. Rafael	28	Algezares, 48	Fogonero		
956	15	Aracil Soler. Secundino	71	Sta. Bárbara, 16	Jornalero		
10208	16	Aura Aracil. Juan	31	Algezares, 5	Idem		
923	17	Aura Sanz. Rafael	48	Idem, 30	Hilador		
1413	18	Aznar Navarro. Francisco	66	Sta. Bárbara, 30	Empleado	Si	Si
10487	19	Balaguer Ponsoda. Francisco	26	Algezares, 20	Jornalero		
9029	20	Balaguer Soler. Bautista	51	Idem, 20	Labrador		
10488	21	Balaguer Soler. José	63	Idem, 18	Idem		
10489	22	Baldó Bernabeu. Miguel	43	Caramanchel, 36	Vinatero		
487	23	Baldó Bernabeu. Vicente	46	Algezares, 52	Jornalero		
10490	24	Ballester Miñana. José	28	Caramanchel, 20	Empleado	Si	Si
9622	25	Barberá Seguí. Antonio	28	Sta. Bárbara, 2	Jornalero		
1461	26	Bardisa Santacreu. José	66	Idem, 14	Idem		
8560	27	Bas Reig. Vicente	46	Idem, 11	Idem		
3627	28	Beneito Castelló. José	49	Algezares, 44	Pastor		
8723	29	Beneito Francés. José	53	Cotes-bajo	Jornalero	Si	Si
10491	30	Beneito Payá. Bautista	27	Algezares, 10	Cochero		
495	31	Beneito Reig. Agustin	66	Idem, 32	Labrador		
10492	32	Beneito Vidal. Agustin	29	Idem, 28	Jornalero		
10493	33	Beneito Vidal. Gaspar	26	Idem, 28	Idem		
9381	34	Berenguer Abad. Emilio	29	Idem, 19	Hilador		
498	35	Berenguer Abad. Rafael	33	Idem, 19	Papelero		
499	36	Berenguer Pons. José	61	Idem, 19	Labrador		
1473	37	Bernabeu Catalá. Vicente	46	Riera-Cotes	Jornalero		
976	38	Bernabeu Galiana. Vicente	52	Sta. Bárbara, 24	Tejedor		
1474	39	Bernabeu Lloret. Vicente	31	Riera-Cotes	Jornalero		
503	40	Bernabeu Pastor. Vicente	75	Idem	Idem		
968	41	Bernabeu Picó. Antonio	41	Sta. Bárbara, 3	Tejedor	Si	Si
3856	42	Bernabeu Sempere. Rafael	36	Algezares, 17	Albañil		
7368	43	Bito Garcia. Rafael	34	Sta. Bárbara, 17	Empleado	Si	Si
9556	44	Blanes Miró. Camilo	30	Algezares, 40	Tejedor		
8033	45	Blanes Moltó. José	34	Cotes-bajo	Labrador		
10494	46	Blanes Santonja. Salvador	38	Algezares, 13	Jornalero		
508	47	Blanes Valor. Vicente	56	Idem, 31	Labrador		
509	48	Blanquer Llopis. Francisco	62	Idem, 28	Propietario	Si	Si
510	49	Blanquer Llopis. Vicente	52	Cotes-bajo	Labrador	Si	Si
9382	50	Blanquer Miró. Miguel	30	Algezares, 28	Albañil	Si	Si
981	51	Blaquer Santonja. Nadal	62	Cotes-bajo	Jornalero		
6745	52	Blanquer Segura. Miguel	31	Algezares, 22	Idem		
19496	53	Bleda Armiñana. Vicente	46	Sta. Bárbara 4	Jornalero		
7371	54	Borrell Pascual. Fernando	33	Algezares, 48	Tejedor		

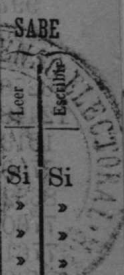

6
7
8
9
10
11
12
13
14
15
16
17
18

NUM. DE ORDEN	APELLIDOS y nombres de los electores		Edad	DOMICILIO	PROFESION	Si es o no elegible para cargos concejiles	SABE		NUM. DE ORDEN de la inscripcion general
	de la inscripcion general	en la Seccion					Leer	Escribir	
8795	55	Borrel Prior. Joaquin	32	Sta. Bárbara, 22	Albañil	»	»	»	1078
10497	56	Botella Gisbert. Bautista	36	Idem, 6	Papelero	»	»	»	10515
522	57	Botella Jordá. Francisco	51	Idem, 16	Tejedor	»	»	»	12451
523	58	Botella Jordá. José	38	Algezares, 15	Albañil	»	»	»	10516
997	59	Botella Montagud. José	72	Caramanchel, 10	Jornalero	»	»	»	10517
6696	60	Botella Peidro. Antonio	36	Algezares, 34	Propietario	Si	»	»	9081
10498	61	Bravo Garcia. Antonio	33	Caramanchel, 6	Dependiente	»	Si	Si	2528
6270	62	Buch Sebastián. Rafael	41	Algezares, 19	Tejedor	»	»	»	9082
12448	63	Balaguer Mora. Francisco	25	Idem, 18	Labrador	»	»	»	1092
1013	64	Calatayud Calatayud. Vicente	43	Caramanchel, 20	Albañil	»	»	»	1592
7759	65	Calatayud Ivorra. Vicente	41	Sta. Bárbara, 10	Idem	Si	»	»	10518
8632	66	Calatayud Romeu. Miguel	32	Idem, 3	Tejedor	»	»	»	2531
7760	67	Calatayud Sempere. Bautista	43	Caramanchel, 20	Jornalero	»	»	»	7611
7761	68	Candela Abad. Vicente	42	Algezares, 30	Hilador	»	»	»	1099
10499	69	Candela Balaguer. Manuel	32	Sta. Bárbara, 3	Jornalero	»	»	»	634
4769	70	Candela Mira. Manuel	60	Idem, 3	Labrador	»	»	»	7776
1018	71	Candela Perez. Antonio	66	Cotes-bajo	Idem	»	»	»	641
582	72	Candela Perez. Joaquin	53	Algezares, 40	Idem	»	»	»	1105
533	73	Candela Perez. Vicente	62	Idem, 56	Propietario	Si	Si	Si	6358
8762	74	Candela Reig. José	32	Cotes-bajo	Jornalero	»	»	»	5394
10500	75	Candela Teces. Emilio	30	Algezares, 38	Idem	»	»	»	9084
10501	76	Cantó Boronat. Francisco	30	Idem, 42	Operario fábrica	»	»	»	10519
6700	77	Cantó Boronat. Rafael	35	Idem, 42	Empleado	»	Si	Si	10520
4816	78	Cantó Moya. José	45	Sta. Bárbara, 10	Operario fábrica	»	»	»	10521
6274	79	Carbonell Abad. Camilo	82	Idem, 38	Jornalero	»	»	»	970
7764	80	Cardenal Aura. Jorge	45	Algezares, 9	Tejedor	»	»	»	10522
10502	81	Carruana Romero. Antonio	64	Cotes-bajo	Capataz	»	Si	Si	10523
561	82	Cerdá Segura. Miguel	39	Riera-cotes	Fabricante	»	Si	Si	12452
1850	83	Cervera Mollá. Antonio	51	Sta. Bárbara, 60	Jornalero	»	Si	Si	10524
10503	84	Clement Moltó. José	30	Caramanchel, 8	Idem	»	»	»	12525
105	85	Coderch Mora. José	39	Sta. Bárbara, 4	Idem	»	Si	Si	5887
10504	86	Coloma Fenollar. Seraffín	36	Algezares, 23	Labrador	»	»	»	1121
10505	87	Colomer Perez. Miguel	39	Sta. Bárbara, 3	Operario fábrica	»	»	»	1132
10506	88	Compañy Domenech. Francisco	32	Caramanchel, 48	Jornalero	»	»	»	7376
9030	89	Compañy Gadea. Antonio	29	Sta. Bárbara, 3	Albañil	»	»	»	675
569	90	Compañy Gadea. Manuel	64	Idem, 66	Jornalero	»	»	»	9084
10507	91	Cortés Cortés. Antonio	46	Caramanchel, 18	Idem	»	»	»	10526
1044	92	Cortés Ferrer José	46	Algezares, 50	Tejero	»	»	»	10527
10508	93	Cortés Gisbert. José	52	Sta. Bárbara, 64	Operario fábrica	»	»	»	1127
7846	94	Cortés Torregrosa. Francisco	34	Idem, 64	Batanero	»	»	»	6380
10509	95	Cots Cerdá. Francisco	54	Algezares, 9	Jornalero	»	»	»	1130
6795	96	Chiquillo Garcia. Vicente	35	Idem, 25	Maestro	»	Si	Si	10528
6970	97	Chiquillo Perez. Vicente	61	Sta. Bárbara, 13	Empleado	»	Si	Si	1135
584	98	Domenech Llopis. Salvador	38	Riera-cotes	Jornalero	»	Si	Si	1136
490	99	Domenech Payá. Miguel	42	Algezares, 11	Tejedor	Si	»	»	1138
491	100	Domenech Payá. Vicente	56	Idem, 11	Jornalero	Si	Si	Si	1139
492	101	Domenech Picó. Camilo	37	Sta. Bárbara, 14	Tejedor	»	»	»	10529
7603	102	Domenech Ripoll. Camilo	34	Idem, 2	Jornalero	»	»	»	9926
593	103	Dominguez Ferrandiz. José	46	Algezares, 44	Pastor	»	»	»	10392
10510	104	Dominguez Ferrando. Joaquin	66	Idem, 44	Idem	»	»	»	10530
12449	105	Domenech Llorens. Santiago	25	Idem, 11	Operario fábrica	»	Si	Si	9652
12450	106	Domenech Perez. Vicente	25	Idem, 11	Jornalero	»	Si	Si	10531
4818	107	Espí Matarredona. Francisco	29	Idem, 26	Batanero	»	Si	Si	685
4347	108	Espinos Bernabeu. Salvador	42	Sta. Bárbara, 12	Operario fábrica	»	»	»	1182
1065	109	Esteve Blanquer. Francisco	42	Idem, 14	Tejedor	»	»	»	9387
4829	110	Ferrandis Botella. Vicente	39	Algezares, 33	Operario fábrica	»	»	»	9327
10511	111	Ferrandis Gisbert. Antonio	55	Riera-cotes	Jornalero	»	Si	Si	9653
10512	112	Ferrandis Senabre. Vicente	72	Algezares, 4	Labrador	»	»	»	687
10513	113	Ferrando Guerola. Miguel	30	Sta. Bárbara, 2	Jornalero	»	»	»	678
9576	114	Ferri Castelló. Julian	42	Caramanchel, 14	Idem	»	»	»	9644
10633	115	Ferri Dominguez. Francisco	50	Sta. Bárbara, 14	Idem	»	»	»	10532
10524	116	Ferri Picornell. Vicente	32	Caramanchel, 16	Idem	»	»	»	4010
7773	117	Ferri Vilaplana. Joaquin	42	Algezares, 12	Pintor	»	»	»	10533
7774	118	Figuerola Blanes. Francisco	31	Caramanchel, 8	Jornalero	»	»	»	10535

NUM. DE ORDEN	de la inscripción general	en la Sección	APELLIDOS y nombres de los electores	Edad	DOMICILIO	PROFESION	Si es o no elegible para cargos concejales	SABE	
								Leer	Escribir
1078	119		Figuerola Gisber. José	68	Algezares, 8	Pintor			
10515	120		Francés Cerdá. Bautista	42	Sta. Bárbara, 64	Idem			
12451	121		Ferrandiz Verdú. Enrique	25	Mira Cortes	Jornalero		Si	Si
10516	122		García Baldó. Francisco	52	Algezares, 58	Pastor			
10517	123		García Barrachina. Pascual	44	Sta. Bárbara, 23	Tejedor			
9081	124		García Espinós. Vicente	30	Idem, 4	Labrador			
2528	125		García Segura. Isidro	48	Algezares, 17	Jornalero			
9082	126		García Verdú. José	32	Sta. Bárbara, 14	Tejedor			
1092	127		García Verdú. Rosendo	44	Idem, 54	Idem		Si	Si
1592	128		García Vilaplana. Francisco	34	Algezares, 36	Albañil			
10518	129		Garrigós Coloma. José	54	Caramanchel, 14	Jornalero			
2531	130		Garrigós Fenollar. Antonio	52	Algezares, 10	Labrador			
7611	131		Garrigós Torregrosa. Antonio	36	Sta. Bárbara, 8	Operario fábrica			
1099	132		Gilabert Nadal. Vicente	42	Caramanchel, 16	Jornalero			
634	133		Gisbert. Acañil. Roque	45	Algezares, 52	Batanero			
7776	134		Gisbert Castañer. Francisco	36	Sta. Bárbara, 38	Papelero			
641	135		Gisbert Llopis. Francisco	53	Idem, 8	Perchador			
1105	136		Gisbert Llopis. Santiago	46	Idem, 22	Papelero			
6358	137		Gisbert Miró. Salvador	36	Idem, 23	Panadero		Si	Si
5394	138		Gisbert Reig. Miguel	48	Caramanchel, 46	Labrador			
9084	139		Gisbert Richart. Francisco	29	Sta. Bárbara, 8	Jornalero			
10519	140		Gisbert Richart. Vicente	27	Idem, 8	Idem			
10520	141		Gisbert Valls. José	27	Idem, 52	Papelero		Si	Si
10521	142		Gonzalez Cebriá. Alvaro	46	Algezares, 9	Jornalero			
970	143		Guerri Calatayud. Miguel	64	Sta. Bárbara, 18	Idem			
10522	144		Guillem Aura. José	44	Algezares	Operario fábrica		Si	Si
10523	145		Guillem Guillamon. José	38	Cotes-bajo	Dependiente		Si	Si
12452	146		Gisbert. Vilaplana. Francisco	25	Sta. Bárbara, 60	Albañil			
10524	147		Hernandez Perelló. Venancio	39	Cotes-bajo	Capataz		Si	Si
12525	148		Herrero Agulló. José	52	Sta. Bárbara, 55	Albañil			
5887	149		Ivars Carbonell. Francisco	54	Algezares, 9	Tejedor			
1121	150		Ivorra Seguí. Antonio	62	Sta. Bárbara, 5	Jornalero			
1132	151		Jordá Blanes. José	51	Algezares, 17	Labrador			
7376	152		Jordá Ivorra. Santiago	42	Sta. Bárbara, 12	Tejedor		Si	Si
675	153		Jordá Pascual. Santiago	35	Caramanchel, 18	Jornalero			
9084	154		Jordá Pascual. Santiago	30	Algezares, 46	Tejedor		Si	Si
10526	155		Jordá Perez. Antonio	50	Idem, 10	Labrador			
10527	156		Jordá Perez. Antonio	38	Idem, 24	Carpintero		Si	Si
1127	157		Jordá Perez. Francisco	60	Cotes-bajo	Labrador			
6380	158		Jordá Perez. Francisco	49	Algezares, 24	Carpintero		Si	Si
1130	159		Jordá Perez. Tomás	51	Cotes-bajo	Labrador			
10528	160		Jordá Reig. Tomás	27	Idem	Jornalero			
1135	161		Jordá Santonja. Blas	79	Caramanchel, 34	Idem			
1136	162		Jordá Santonja. Francisco	62	Idem, 36	Idem	Si		
1138	163		Jordá Serra. Francisco	52	Cotes-bajo	Idem			
1139	164		Jordá Seva. Rafael	56	Sta. Bárbara, 25	Tejedor	Si	Si	Si
10529	165		Jordá Vilaplana. José	30	Cotes-bajo	Jornalero			
9926	166		Jorge (Expósito). Tomás	27	Algezares, 9	Hilador		Si	Si
10392	167		Jornet Orquin. Juan	27	Sta. Bárbara, 52	Jornalero			
10530	168		Linares Santamaría. Francisco	47	Caramanchel, 12	Idem			
9652	169		Llacer Pascual. Rafael	52	Algezares, 26	Carpintero		Si	Si
10531	170		Llacer Pastor. Rafael	30	Idem, 11	Jornalero			
685	171		Llacer Peidro. Francisco	47	Riera-cotes	Peon caminero		Si	Si
1182	172		Llopis Abad. Vicente	67	Cotes-bajo	Jornalero			
9387	173		Llopis Moltó. Francisco	30	Algezares, 54	Operario fábrica			
9327	174		Llopis Moltó. Vicente	27	Idem, 14	Idem		Si	Si
9653	175		Llopis Moltó. Miguel	29	Idem, 13	Idem			
687	176		Llopis Pastor. Francisco	52	Idem, 14	Labrador			
678	177		Llorca Casasempere. Rafael	37	Sta. Bárbara, 12	Albañil			
9644	178		Llorens Perez. Santiago	36	Algezares, 40	Operario fábrica		Si	Si
10532	179		Llorens Reig. Francisco	29	Cotes-bajo	Labrador			
4010	180		Llorens Reig. José	34	Idem	Idem			
10533	181		Llorens Reig. Rafael	27	Idem	Idem			
10535	182		Llorens Soler. Francisco	40	Algezares, 32	Operario fábrica			

6
7
8
9
10
11
12
13
14
15
16
17
18

NUM. DE ORDEN		APELLIDOS y nombres de los electores	Edad	DOMICILIO	PROFESION	Si es o no elige- gible para cargos concejiles	SABE	
de la ins- cripcion general	en la Seccion						Leer	Escribir
691	183	Llorens Vilaplana, José	43	Algezares, 50	Labrador	»	»	»
12453	184	Linares Agulló. Antonio	25	Idem, 29	Batanero	»	Si	Si
10536	185	Manez Gayá. José	44	Caramanchel, 38	Empleado	»	»	»
2616	186	Martinez Pastor. Francisco	82	Sta. Bárbara, 66	Jornalero	»	Si	Si
10537	187	Martinez Toledo. Esteban José	47	Riera-cotes	Director	»	»	»
10538	188	Martinez Vilaplana. Cristobal	39	Sta. Bárbara, 38	Tejedor	»	»	»
7150	189	Matarredona Abad. Rafael	36	Idem, 66	Operario fábrica	»	»	»
9612	190	Mengual Ferrandiz. Pascual	32	Idem, 23	Jornalero	»	»	»
10539	191	Miguel Palacios. Juan	27	Algezares, 3	Labrador	»	»	»
10549	192	Mira Domenech. Vicente	67	Idem, 36	Cantero	»	»	»
19541	193	Mira Picó. Vicente	29	Idem, 15	Hilador	»	»	»
710	194	Miralles Almiñana. Miguel	65	Idem, 24	Tejedor	»	»	»
2167	195	Miralles Balaguer. Tomás	62	Sta. Bárbara, 15	Jornalero	»	»	»
6429	196	Miralles Beneito. José	35	Caramanchel, 8	Idem	»	»	»
10542	197	Miralles Payá. José	71	Cotes-bajo	Peon caminero	»	»	»
1187	198	Miralles Sanchis. José	54	Sta. Bárbara, 11	Jornalero	»	»	»
10547	199	Miralles Selles. Vicente	51	Idem, 48	Labrador	»	»	»
4092	200	Miró Blanes. Francisco	67	Cotes-bajo	Idem	»	»	»
7785	201	Miró Moltó. Vicente	62	Caramanchel, 40	Jornalero	»	»	»
10545	202	Miró Mullor. Vicente	28	Idem, 40	Idem	»	»	»
10545	203	Miró Reig. Miguel	29	Cotes-bajo	Labrador	»	»	»
9389	204	Molina Moltó. Vicente	30	Sta. Bárbara, 11	Tejedor	»	»	»
5491	205	Molina Reig. Vicente	35	Idem, 11	Papelero	»	»	»
7792	203	Molina Reig. Vicente Juan	35	Idem, 54	Jornalero	»	»	»
10544	207	Molina Vicent. Vicente	35	Idem, 4	Operario fábrica	»	Si	Si
10545	208	Moltó Jordá. José	27	Cotes-bajo	Jornalero	»	Si	Si
1691	209	Moltó Jordá. Miguel	61	Idem	Labrador	»	Si	Si
7788	210	Moltó Molina Emeterio	37	Algezares, 40	Tejedor	»	Si	Si
7463	211	Moltó Segura. Jorge	36	Cotes-bajo	Labrador	»	»	»
1202	212	Moltó Sempere. Vicente	78	Idem	Jornalero	»	»	»
6817	213	Monllor Botella. Miguel	35	Algezares, 60	Tejedor	»	»	»
10756	214	Montava Ferrer. Ramon	47	Riera-Cotes	Labrador	»	»	»
10546	215	Montava Reig. Miguel	27	Sta. Bárbara, 16	Tejedor	»	»	»
7789	216	Mora Sapena. José	40	Algezares, 44	Labrador	»	Si	Si
10547	217	Morales Perez. José	44	Riera-Cotes	Cerrajero	»	Si	Si
1213	218	Moya Jordá. Francisco	57	Cotes-bajo	Labrador	»	Si	Si
9656	219	Moya Peña. Francisco	30	Idem	Jornalero	»	»	»
9390	220	Mullor Esteve. Roque	30	Algezares, 48	Albañil	»	Si	Si
735	221	Mullor Moltó. Isidro	64	Idem, 9	Escribiente	»	Si	Si
736	222	Mullor Rigola. Roque	59	Idem, 48	Propietario	»	»	»
4061	223	Mullor Rigola. Vicente	53	Cotes-bajo	Labrador	»	»	»
10548	224	Nicolau Pascual. Bautista	37	Algezares, 44	Carretero	»	»	»
9447	225	Olcina Moltó. Bruno	31	Idem, 28	Pastor	»	»	»
742	226	Pascual Abad. Francisco	42	Idem, 46	Albañil	»	»	»
744	227	Pascual Abad. José	34	Idem, 11	Idem	»	»	»
6002	228	Pascual Andrés. Superio	64	Riera-Cotes	Dependiente	»	Si	Si
8089	229	Pascual Aracil. José	35	Algezares, 52	Batanero	»	»	»
6714	230	Pascual Aracil. Salvador	34	Idem, 52	Hilador	»	»	»
746	231	Pascual Bou. Santiago	54	Idem, 21	Tintorero	»	»	»
7795	232	Pascual Coderch. Vicente	30	Idem, 12	Hilador	»	Si	Si
9928	233	Pascual Ferrer. Antonio	28	Idem, 21	Tintorero	»	»	»
9392	234	Pascual Ferrer. Santiago	30	Idem, 21	Idem	»	»	»
8810	235	Pascual Jordá. Roque	33	Caramanchel, 36	Jornalero	»	»	»
7796	236	Pascual Jordá. Vicente	33	Algezares, 15	Labrador	»	»	»
1240	237	Pascual Miró. Roque	56	Caramanchel, 22	Jornalero	»	Si	Si
9674	238	Pascual Perez. Fabián	27	Algezares, 44	Idem	»	»	»
9658	239	Pascual Segura. Camilo	28	Idem, 15	Tejedor	»	Si	Si
9087	240	Pascual Segura. Enrique	31	Idem, 11	Cerrajero	»	»	»
7797	241	Pascual Segura. Julio	46	Caramanchel, 38	Jornalero	»	»	»
5040	242	Pastor Satorre. Antonio	39	Cotes-bajo	Idem	»	»	»
10550	243	Payá. Emilio	36	Algezares, 24	Albañil	»	»	»
9393	244	Payá Abad. Francisco	31	Idem, 54	Labrador	»	»	»
10551	245	Payá Abad. Tomás	27	Idem, 22	Idem	»	»	»
7798	246	Payá Botella. Vicente	23	Idem, 12	Albañil	»	»	»

NUM. DE
1248
10552
9773
1253
9929
1255
1256
10554
1265
1266
9204
783
7890
32
7803
1753
10553
10555
79
79
7803
80
604
903
10556
909
801
10557
129
606
1056
1056
192
413
130
780
130
130
1056
608
608
608
96
131
131
99
1056
1056
8
1056
46
1056
18
96
93
1056
36
1056
1056
13

SABE		NUM. DE ORDEN	APELLIDOS y nombres de los electores	Edad	DOMICILIO	PROFESION	Si es o no elegible para cargos concejiles	SABE	
Leer	Escribir							Leer	Escribir
Si	Si	1248	247 Payá Dominguez. Juan	52	Caramanchel, 4	Jornalero		Si	Si
Si	Si	10552	248 Payá Gisbert. Miguel	35	Sta. Bárbara, 1	Tejedor		Si	Si
Si	Si	9773	249 Payá Gozalbez. Manuel	39	Riera-Cortes	Hilador		Si	Si
Si	Si	1253	250 Payá Pascual. José	39	Cortes-bajo	Labrador			
Si	Si	9929	251 Payá Pedro. Miguel	27	Caramanchel, 2	Jornalero			
Si	Si	1255	252 Payá Reig. Miguel	59	Idem, 12	Idem			
Si	Si	1256	253 Payá Santonja. José	66	Cortes-bajo	Labrador			
Si	Si	10554	254 Pedro Dominguez. Rafael	32	Sta. Bárzara, 12	Tejedor			
Si	Si	1265	255 Pedro Gozalbez. José	60	Idem, 20	Idem		Si	Si
Si	Si	1266	256 Pedro Gozalbez. Rafael	62	Idem, 12	Idem			
Si	Si	9204	257 Pedro Jordá. Vicente	29	Algezares, 5	Jornalero			
Si	Si	783	258 Pedro Sempere. Francisco	47	Idem, 19	Hilador			
Si	Si	7890	259 Pedro Torregrosa. Francisco	30	Idem, 2	Labrador			
Si	Si	327	260 Pedro Torregrosa. Rafael	35	Caramanchel, 30	Jornalero			
Si	Si	7802	261 Peña Pedro. Juan	33	Algezares, 19	Operario fábrica			
Si	Si	1752	262 Peña Pedro. Rafael	41	Idem, 19	Hilador			
Si	Si	10555	263 Perez Alonso. Juan	50	Sta. Bárbara, 64	Albañil		Si	Si
Si	Si	10556	264 Perez Botella. Rafael	39	Idem, 18	Tejedor			
Si	Si	795	265 Perez Candela. José	79	Algezares, 23	Labrador	Si		
Si	Si	796	266 Perez Cantó. Vicente	47	Idem, 10	Papelero			
Si	Si	7803	267 Perez Clemente. Antonio	47	Idem, 13	Hilador		Si	Si
Si	Si	800	268 Perez Girones Miguel	62	Idem, 50	Jornalero			
Si	Si	6044	269 Perez Lopez. José	39	Sta. Bárbara, 56	Idem		Si	Si
Si	Si	9037	270 Perez Llopis. Rafael	32	Idem, 52	Tejedor			
Si	Si	10557	271 Perez Llorens Miguel	27	Cortes-bajo	Labrador			
Si	Si	9090	272 Perez Payá. Enrique	28	Algezares, 22	Operario fábrica			
Si	Si	8010	273 Perez Prats. Vicente	56	Sta. Bárbara, 60	Idem			
Si	Si	10558	274 Perez Ripoll. José	42	Algezares, 54	Tejedor			
Si	Si	1292	275 Perez Valor. Salvador	51	Sta. Bárbara, 19	Albañil		Si	Si
Si	Si	6060	276 Perez Vañó. Antonio	57	Algezares, 38	Labrador	Si		
Si	Si	5571	277 Pla Belda. Pedro	61	Idem, 60	Jornalero			
Si	Si	10560	278 Pla Gimeno. Antonio	50	Caramanchel, 46	Idem			
Si	Si	10561	279 Pla Navarro. Juan	27	Algezares, 40	Hilador			
Si	Si	1927	280 Pla Santonja. Miguel	42	Caramanchel, 22	Albañil			
Si	Si	4137	281 Puig Terraes. Bautista	42	Idem, 28	Jornalero			
Si	Si	1302	282 Quiles Soler. Antonio	49	Idem, 12	Idem			
Si	Si	7807	283 Reig Aracil. Rafael	67	Algezares, 24	Labrador			
Si	Si	1306	284 Reig Blanquer. Antonio	42	Sta. Bárbara, 17	Fundidor			
Si	Si	1307	225 Reig Blanquer. Juan	61	Caramanchel, 42	Labrador			
Si	Si	10562	286 Reig Boronat. Rigoberto	28	Algezares, 46	Carpintero		Si	Si
Si	Si	6085	287 Reig Jordá. Miguel	36	Caramanchel, 36	Batanero		Si	Si
Si	Si	6086	288 Reig Llorens. Rafael	62	Algezares, 7	Propietario	Si	Si	Si
Si	Si	6087	289 Reig Perez. Francisco	33	Cortes-bajo, 32	Labrador		Si	Si
Si	Si	9659	290 Reig Reig. Manuel	58	Algezares, 3	Idem			
Si	Si	1312	291 Reig Segura. Raque	55	Caramanchel, 12	Jornalero			
Si	Si	10564	292 Reig Sempere. Francisco	32	Idem, 16	Albañil			
Si	Si	1314	293 Reig Vilaplana. José	42	Idem, 44	Jornalero			
Si	Si	1315	294 Reig Vilaplana. Miguel	49	Cortes-bajo	Idem			
Si	Si	1317	295 Revert Galiana. José	44	Idem	Labrador			
Si	Si	9931	296 Revert Galiana. Francisco	27	Sta. Bárbara, 56	Operario fábrica			
Si	Si	10565	297 Ribes Barrachina. Francisco	74	Idem, 10	Tejedor			
Si	Si	10566	298 Ribes Boti. Francisco	50	Idem, 10	Jornalero			
Si	Si	822	299 Ribes Ribes. Vicente	50	Idem, 14	Operario fábrica			
Si	Si	10567	300 Ridaura Segura. Ramon	27	Riera-cortes	Dependiente		Si	Si
Si	Si	4654	301 Ripoll Domenech. Joaquin	57	Algezares, 46	Operario fábrica			
Si	Si	10568	302 Ripoll Moneris. Francisco	27	Idem, 46	Idem			
Si	Si	1800	303 Romá Pascual. Francisco	48	Sta. Bárbara, 52	Tejedor			
Si	Si	9617	304 Remeu Sanchiz. Vicente	28	Caramanchel, 22	Jornalero		Si	Si
Si	Si	9362	305 Romeu Santacreu. Vicente	52	Algezares, 3	Labrador			
Si	Si	10569	306 Roselló Ferminia. José	30	Idem, 33	Operario fábrica		Si	Si
Si	Si	3679	307 Rumbou Gironés. Antonio	52	Idem, 40	Idem			
Si	Si	10570	308 Sancho Calbo. Rafael	40	Riera-cortes	Jornalero			
Si	Si	10571	309 Sanroman Perez. Cosme	43	Caramanchel, 48	Idem			
Si	Si	1340	310 Santacreu Cortés. José	52	Sta. Bárbara, 24	Albañil			

6
7
8
9
10
11
12
13
14
15
16
17

NUM. DE ORDEN	APELLIDOS y nombres de los electores		Edad	DOMICILIO	PROFESION	Si es o no elegible para cargos concejiles	SABE	
	de la inscripcion general	en la Seccion					Leer	Escribir
6102	311	Santacreu Romeu. Rafael	42	Sta. Bárbara, 62	Albañil	»	»	»
5597	312	Santacreu Santacreu. Francisco	73	Algezares, 4	Jornalero	»	»	»
9434	313	Santacreu Sempere. Francisco	31	Idem, 3	Idem	»	»	»
337	314	Santamaria Barberá. Antonio	54	Idem, 28	Labrador	»	»	»
6103	315	Santonja Abad. Francisco	54	Caramanchel, 30	Jornalero	»	»	»
1341	316	Santonja Abad. José	47	Idem, 8	Idem	»	»	»
10572	317	Santonja Domenech. José	29	Idem, 14	Idem	»	»	»
9982	318	Santonja Domenech. Rafael	27	Idem, 20	Idem	»	»	»
10573	319	Santonja Faus. Angel	48	Cotes-bajo	Dependiente	»	Si	Si
1345	320	Santonja Gisbert. José	28	Algezares, 26	Operario Fábrica	»	»	»
7120	321	Santonja Llorca. Vicente	35	Sta. Bárbara. 52	Idem	»	»	»
7815	322	Santonja Llorens. Miguel	44	Caramanchel. 42	Labrador	»	»	»
9733	323	Santonja Olcina. Tomás	29	Algezares, 33	Idem	»	»	»
10574	324	Santonja Payá. José	58	Idem, 26	Carretero	»	»	»
390	325	Santonja Vilaplana. Francisco	36	Caramanchel, 14	Jornalero	»	»	»
844	326	Sanz Jordá. Pascual	45	Algezares, 54	Operario Fábrica	»	»	»
7817	327	Sanz Ripoll. Pascual	84	Idem, 54	Tejedor	»	»	»
10575	328	Sanz Rodriguez. Demetrio	56	Sta. Bárbara, 19	Tintorero	»	»	»
9933	329	Sapena Juan. Jorge	29	Idem, 13	Tejedor	»	»	»
8763	330	Sapena Juan. José	50	Idem, 19	Idem	»	»	»
10309	331	Satorre Cerdá. Miguel	35	Idem, 12	Jornalero	»	»	»
10576	332	Seguí Agulló. Miguel	29	Algezares, 58	Tejedor	»	»	»
10577	333	Segura Domenech. Miguel	82	Riera-cotes	Jornalero	»	»	»
8840	334	Segura Moltó. Juan	31	Algezares, 29	Labrador	»	»	»
1369	335	Segura Reig. Juan	52	Cotes-bajo	Idem	»	»	»
1377	336	Semper Moltó. Francisco	76	Idem	Jornalero	Si	»	»
9962	337	Sempere Cardenal. Francisco	57	Caramanchel, 44	Idem	»	»	»
1372	338	Sempere Cardenal. Miguel	42	Cotes-bajo	Labrador	»	»	»
1382	339	Sempere Ferri. Rafael	62	Sta. Bárbara, 4	Idem	»	Si	Si
1374	340	Sempere Ferrer. Francisco	52	Caramanchel, 24	Idem	Si	»	»
9663	341	Sempere Miralles. José	47	Algezares, 42	Jornalero	»	»	»
8453	342	Sempere Perez. Antonio	54	Idem, 12	Labrador	»	Si	Si
1381	343	Sempere Valor. Vicente	39	Cotes-bajo	Idem	»	»	»
1382	344	Senabre Iborra. Vicente	44	Sta. Bárbara, 15	Tintorero	»	»	»
7819	345	Senabre Miralles. José	38	Idem, 66	Jornalero	»	»	»
10588	346	Serra Blanes. Isidro	47	Cotes-bajo	Labrador	»	»	»
871	347	Serra Compañy. Juan	39	Algezares, 12	Tejedor	»	»	»
10579	348	Silvestre Mora. Francisco	31	Caramanchel, 48	Jornalero	»	»	»
10580	349	Silvestre Perez. Juan	31	Riera-cotes	Idem	»	Si	Si
388	350	Tomás Reig. Salvador	38	Algezares, 48	Tejedor	»	»	»
10582	351	Tormos Pascual. Eugenio	29	Idem, 8	Hilador	»	»	»
889	352	Tormos Puig. Adrian	58	Idem, 5	Operario Fábrica	»	»	»
7825	353	Ubeda Tormo. Elías	39	Idem, 42	Idem	»	»	»
905C	354	Valero Giner. Vicente	29	Sta. Bárbara, 54	Idem	»	»	»
5664	355	Valero Segui. Vicente	58	Idem, 64	Labrador	»	»	»
1396	356	Valor Casas. Alejandro	68	Idem, 54	Propietario	Si	Si	Si
10583	357	Verdú Mas. Miguel	27	Algezares, 33	Labrador	»	»	»
10584	358	Vicens Anduix. Pascual	33	Idem, 23	Idem	»	Si	Si
10585	359	Vicens Espuig. Santiago	47	Sta. Bárbara, 30	Tejedor	»	Si	Si
10586	360	Vicens Ferrer. Francisco	40	Riera-Cotes	Jornalero	»	»	»
148	361	Vilaplana Ortiz. Antonio	62	Caramanchel, 36	Idem	»	»	»
10587	362	Vivas Barrachina. Francisco	74	Sta. Bárbara, 10	Tejedor	»	Si	Si
10588	363	Vivas Botí. Francisco	44	Idem, 10	Idem	»	»	»

Alicante 15 de Julio de 1902.

El Secretario,

Carmelo Calvo

El Presidente,

José Atienza

3822

Ayuntamiento

NUM. DE

de la ins-
cripcion
general

- 569
- 143
- 1058
- 143
- 1059
- 688
- 1059
- 379
- 1059
- 143
- 94
- 1039
- 1238
- 1059
- 194
- 1059
- 1059
- 1059
- 144
- 783
- 145
- 1060
- 739
- 668
- 1060
- 571
- 242
- 620
- 1060
- 145
- 1060
- 1060
- 783
- 146
- 1060
- 147
- 1060
- 833
- 147
- 985
- 1060
- 137
- 703
- 148
- 386
- 1061
- 148
- 1061
- 1061
- 148
- 148
- 6
- 625
- 715

AÑO 1902

CENSO ELECTORAL

PROVINCIA DE ALICANTE

Ayuntamiento de Alcoy

Seccion 5.^a

Imp. Carratalá - Baileón, 10 - Alicante.

NUM. DE ORDEN	APELLIDOS y nombres de los electores	Edad	DOMICILIO	PROFESION	SABE	
					Leer	Escribir
de la inscripción general	en la Seccion				Si es o no elegible para cargos concejales	
5697	1 Abad Gadea. Tomas	66	Carmen, 53	Jornalero		
1430	2 Abad Nebot. Gonzalo	38	S. Antonio, 10	Cantero	Si	Si
10589	3 Abad Nebot. Miguel	33	Idem, 27	Idem	Si	Si
1431	4 Abad Pastor. José	41	Carmen, 25	Tejedor		
10591	5 Abad Peidro. Eugenio	40	S. Blas, 22	Empleado	Si	Si
6883	6 Abad Perez. Rafael	35	Idem, 5	Carpintero	Si	Si
10593	7 Abad Sanjuan. José	81	Carmen, 53	Jornalero		
3797	8 Abad Verdú. Gil	75	S. Blas, 23	Presbítero	Si	Si
10594	9 Alberto Bertomeu. Doroteo	54	S. Antonio, 51	Papelero		
1437	10 Albors Carbonell. Joaquin	46	Carmen, 45	Jornalero		
947	11 Albors Santamaria. José	68	Idem, 26	Idem	Si	Si
10395	12 Albors Sellés. Francisco	39	San Antonio, 51	Idem		
12386	13 Amorós Albarrach. Juan	26	Carmen, 29	Idem	Si	Si
10596	14 Amorós Mas. Manuel	40	S. Blas, 7	Comerciante		
1941	15 Andrés Monerris. Antonio	51	San Antonio, 16	Tejedor		
10597	16 Antolí Romero. Francisco	41	Idem, 53	Papelero	Si	Si
10598	17 Anton Ruiz. José	29	S. Blas, 28	Comerciante	Si	Si
10599	18 Aparici Abad. Francisco	32	S. Antonio, 14	Tejedor	Si	Si
1447	19 Aracil Perez. Rafael	67	S. Blas, 23	Labrador	Si	Si
7833	20 Aracil Vicens. Miguel	41	S. Antonio, 38	Jornalero		
1450	21 Aracil Vilaplana. Tomás	35	S. Blas, 23	Presbítero	Si	Si
10600	22 Armiñana Agulló. Ramon	29	Idem, 3	Dependiente	Si	Si
7394	23 Armiñana Egea. Ramon	64	Idem, 3	Papelero	Si	Si
6680	24 Armiñana Olmos. Bautista	40	Carmen, 53	Jornalero		
10601	25 Aura Miralles. Enrique	44	S. Antonio, 22	Idem	Si	Si
5715	26 Badia Payá. Rafael	52	Idem, 57	Tejedor	Si	Si
2427	27 Baldó Espinós. José	40	Idem, 29	Empleado		
6209	28 Baldó Garcia. Asensio	61	Idem, 14	Maestro	Si	Si
10602	29 Bañó Mora. Rafael	41	S. Blas, 13	Dependiente	Si	Si
1458	30 Barberá Maciá. Isidro	73	S. Antonio, 4	Labrador	Si	
10603	31 Bataller Ferrandiz. José	39	Idem, 10	Tejedor		
10604	32 Bataller Ferrandiz. Roque	33	Idem, 5	Idem		
7834	33 Belda Espí. Daniel	36	Carmen, 11	Comerciante	Si	Si
1464	34 Belda Espí. Vicente	43	Idem, 11	Idem	Si	Si
10605	35 Beltrá Perez. José	26	S. Antonio, 8	Albañil		
1470	36 Bellido Gisbert. Rafael	37	S. Blas, 20	Dependiente	Si	Si
10606	37 Beneito Berenguer. Emilio	27	S. Antonio, 25	Jornalero		
8335	38 Beneito Francés. Francisco	52	S. Blas, 15	Idem	Si	Si
1471	39 Berenguer Moltó. Enrique	51	Idem, 31	Fabricante	Si	Si
9859	40 Berenguer Segura. José	45	S. Antonio, 4	Jornalero	Si	Si
10608	41 Berenguer Silvestre. Enrique	35	Idem, 17	Tejedor	Si	Si
1375	42 Blanes Barrachina. José	40	S. Blas, 5	Jornalero	Si	Si
7038	43 Blanes Jordá. Antonio	43	S. Antonio, 42	Tintorero		
1480	44 Blanes Reig. Jaime	50	Carmen, 39	Comerciante	Si	Si
3861	45 Blanes Vilaplana. Luis	64	S. Antonio, 61	Propietario	Si	Si
10610	46 Blay Garcia. Antonio	29	Idem, 41	Jornalero	Si	
1485	47 Blay Garcia. Salvador	60	S. Blas, 15	Ciego		
10611	48 Bonet Castelló. Juan	50	S. Antonio, 18	Jornalero		
10613	49 Boronat Cantó. Salvador	32	Idem, 59	Tejedor	Si	Si
1488	50 Boronat Terol. Nicolás	64	Carmen, 7	Propietario	Si	Si
1489	51 Borrell Botella. José	46	S. Blas, 23	Jornalero	Si	Si
68	52 Borrell Domenech. Joaquin	65	S. Antonio, 30	Corredor	Si	Si
6252	53 Botella Sempere. Antonio	41	Idem, 28	Cantero		
7156	54 Bou Domenech. Francisco	55	Idem, 26	Jornalero		

NUM. DE ORDEN	de la inscripción general	en la Sección	APELLIDOS y nombres de los electores	Edad	DOMICILIO	PROFESION	Si es o no elegible para cargos concejiles	SABE	
								Leer	Escribir
7516	183		Laporta Valls. Francisco	52	S. Blas, 12	Operario fábrica	»	Si	Si
10650	184		Leon Rubio. José	67	Idem, 17	Jubilado	»	Si	Si
10651	185		Lopez Jover. Juan	30	Carmen, 47	Fundidor	»	Si	Si
1145	186		Lopez Satorre. Santiago	33	S. Blas, 15	Cerrajero	»	Si	Si
9938	187		Llacer Gisbert. Miguel	28	S. Antonio, 28	Cajista	»	Si	Si
1625	188		Llacer Pascual. Miguel	65	Idem, 28	Carpintero	Si	Si	Si
1147	189		Llacer Pastor. Camilo	46	S. Blas, 17	Sacristán	»	Si	Si
1628	190		Llacer Segura. Francisco	75	Idem, 28	Jornalero	»	Si	Si
5929	191		Llopis Botella. Camilo	40	S. Antonio, 35	Zapatero	»	Si	Si
224	192		Llopis Botella. Francisco	56	Idem, 26	Jornalero	»	Si	Si
10652	193		Llopis Company. Salvador	27	Idem, 51	Tejedor	»	Si	Si
1155	194		Llopis Giner. Salvador	50	Idem, 51	Empleado	»	Si	Si
1642	195		Llorens Perez. José	48	Idem, 9	Jornalero	»	»	»
11947	196		Llorens Santamaría. Vicente	42	Carmen, 55	Labrador	»	»	»
12460	197		Llorens Ripoll. Rigoberto	25	S. Antonio, 9	Cerrajero	»	»	»
7816	198		Manes Gaya. Jesús	50	Idem, 57	Fundidor	»	Si	Si
12389	199		Martí Botella. Constantino	41	S. Blas, 3	Tejedor	»	»	»
10654	200		Martí Pastor. Eduardo	27	Carmen, 37	Zapatero	»	Si	Si
10655	201		Martí Pastor. Ignacio	38	S. Blas, 8	Impresor	»	Si	Si
8738	202		Martinez Abad. Miguel	36	S. Antonio, 41	Jornalero	»	»	»
7958	203		Martinez Domenech. Juan	40	Idem, 38	Zapatero	»	»	»
10655	204		Martinez Gil. Casimiro	61	Carmen, 29	Carpintero	»	Si	Si
4508	205		Martinez Miró. José	56	S. Blas, 8	Jornalero	»	»	»
9405	206		Martinez Pascual. Jorge	30	S. Antonio, 69	Idem	»	»	»
1169	207		Martinez Satorre. José	36	Carmen, 4	Camarero	»	Si	Si
10656	208		Martinez Sellés. Fernando	30	Idem, 17	Jornalero	»	Si	Si
5951	209		Martinez Sellés. Tomás	26	S. Antonio, 9	Idem	»	»	»
699	210		Martinez Sempere. Juan	77	Carmen, 25	Idem	»	»	»
3067	211		Martinez Vilaplana. Antonio	49	S. Antonio, 49	Tejedor	»	Si	Si
4018	212		Masiá Garcia. Santiago	52	Carmen, 8	Propietario	Si	»	»
10658	213		Masiá Mataix. Francisco	52	S. Blas, 13	Dependiente	»	Si	Si
9750	214		Masiá Perez. Emilio	33	Carmen, 27	Jornalero	»	»	»
1661	215		Mataix Armiñana. José	64	S. Antonio, 3	Idem	»	Si	Si
10659	216		Mataix Mira. Miguel	52	S. Blas, 9	Dependiente	»	Si	Si
10660	217		Mataix Vives. Evaristo	27	Idem, 9	Relojero	»	Si	Si
10661	218		Matarredona Blanquer. Santiago	27	S. Antonio, 14	Confitero	»	Si	Si
2159	219		Matarredona Pastor. Francisco	76	Carmen, 43	Propietario	Si	Si	Si
10662	220		Matarredona Peidro. Enrique	30	S. Blas, 27	Jornalero	»	»	»
10841	221		Matarredona Santacreu. José	39	S. Antonio, 17	Tejedor	»	»	»
10664	222		Micó Mengual. Filiberto	40	Idem, 59	Jornalero	»	»	»
10665	223		Micó Reig. Francisco	36	Idem, 37	Idem	»	»	»
5962	224		Mingot Alberola. José	56	Idem, 5	Albañil	»	»	»
1667	225		Mira Blanes. Bautista	38	S. Blas, 20	Jornalero	»	»	»
1670	226		Mira Jordá. Francisco	54	Carmen, 25	Idem	»	»	»
9868	227		Mira Romá. José	29	S. Antonio, 55	Idem	»	»	»
9942	228		Mira Sanz. Remigio	28	Idem, 6	Fundidor	»	Si	Si
9103	229		Miralles Garrigós. Simeón	44	Carmen, 55	Operario fábrica	»	Si	Si
7860	230		Miralles Llopis. Carmelo	42	S. Antonio, 6	Papelero	»	Si	Si
1678	231		Miralles Mataix. Miguel	56	Idem, 63	Idem	»	»	»
4972	232		Miralles Oliver. Alberto	27	Idem, 40	Carretero	»	Si	Si
10666	233		Miró Pascual. Tomás	28	S. Blas, 24	Comerciante	»	Si	Si
5492	234		Moltó Abad. Miguel	48	Idem, 7	Empleado	»	Si	Si
10667	235		Moltó Blanes. Vicente	44	Idem, 25	Carpintero	»	Si	Si
4537	236		Moltó Domenech. José	54	S. Antonio, 55	Cerrajero	»	»	»
9752	237		Moltó Gisbert. José	32	Idem, 14	Jornalero	»	»	»
11690	238		Moltó Jordá. Diego	63	S. Blas, 14	Labrador	»	Si	Si
10668	239		Moltó Moltó. José	37	S. Antonio, 4	Fundidor	»	Si	Si
262	240		Moltó Ortiz. Miguel	32	S. Blas, 14	Tejedor	»	Si	Si
3119	241		Monparler Pau. José	56	S. Antonio, 43	Jornalero	»	»	»
15507	242		Monllor Llorens. Bautista	52	Idem, 8	Papelero	»	»	»
10651	243		Monllor Miralles. Rafael	32	S. Blas, 14	Operario fábrica	»	»	»
1595	244		Montaner Vilaplana. José	48	Idem, 11	Papelero	»	»	»
10669	245		Mora Bernabeu. Vicente	46	S. Antonio, 8	Jornalero	»	»	»
2729	246		Mora Ribes. José	43	Idem, 55	Idem	»	»	»

NUM. I	de la inscripción general
26	
106	
78	
124	
124	
124	
17	
17	
106	
106	
94	
17	
50	
12	
106	
86	
64	
17	
91	
6	
17	
36	
17	
60	
106	
106	
85	
15	
55	
12	
106	
91	
106	
106	
50	
3	
8	
108	
55	
50	
103	
36	
92	
17	
31	
106	
106	
116	
96	
106	
41	
92	
106	
17	

Si es o no elegible para cargos concejiles	SABE		NUM. DE ORDEN	de la inscripcion general	en la Seccion	APELLIDOS y nombres de los electores	Edad	DOMICILIO	PROFESION	Si es o no elegible para cargos concejiles	SABE	
	Leer	Escribir									Leer	Escribir
»	Si	Si	2661	247		Mora Miralles. Rafael	35	Carmen, 47	Cerrajero	»	»	»
»	Si	Si	10670	248		Mulió Oriola. Ramon	35	Idem, 53	Jornalero	»	Si	Si
»	Si	Si	7864	249		Mullor Valls. José	42	S. Blas, 29	Tejedor	»	»	»
»	Si	Si	12461	250		Martí Pastor. Antonio	25	Carmen, 37	Zapatero	»	Si	Si
»	Si	Si	12462	251		Martinez Pascual. Francisco	25	S. Antonio, 69	Panadero	»	Si	Si
Si	Si	Si	12463	252		Martinez Poveda. José	25	Carmen, 27	Carpintero	»	Si	Si
»	Si	Si	12464	253		Mataix Vives. Juan	25	S. Blas, 9	Jornalero	»	Si	Si
»	Si	Si	1707	254		Olcina Gisbert. Francisco	63	Idem, 26	Idem	»	»	»
»	Si	Si	1708	255		Olcina Gisbert. Francisco	36	Idem, 26	Cerrajero	»	Si	Si
»	Si	Si	10671	256		Olcina Gisbert. Rafael	46	S. Antonio, 28	Jornalero	»	»	»
»	Si	Si	9504	257		Olcina Segura. Jorge	30	Carmen, 27	Tejedor	»	Si	Si
»	Si	Si	10672	258		Olcina Selva. Juan	28	S. Blas, 16	Dependiente	»	Si	Si
»	»	»	10673	259		Olcina Selva. Rafael	30	Idem, 16	Idem	»	Si	Si
»	»	»	10674	260		Olcina Selva. Santiago	27	Idem, 16	Idem	»	Si	Si
»	»	»	9463	261		Olcina Sempere. Miguel	33	Carmen, 43	Jornalero	»	Si	Si
»	Si	Si	1711	262		Olcina Serra. José	64	S. Blas, 16	Idem	»	Si	Si
»	»	»	5019	263		Olcina Vilaplana. Antonio	42	Idem, 29	Carretero	»	»	»
»	Si	Si	1228	264		Oltra Carbonell. Rafael	45	Idem, 19	Operario Fábrica	»	»	»
»	Si	Si	10675	265		Palaci Martí. José	72	S. Antonio, 29	Jornalero	»	»	»
»	»	»	8667	266		Pascual Armiñana. Enrique	32	Idem, 12	Idem	»	Si	Si
»	»	»	6469	267		Pascual Cantó. Francisco	47	Carmen, 7	Empleado	»	Si	Si
»	Si	Si	1720	268		Pascual Carbonell. Antonio	62	S. Antonio, 38	Jornalero	»	Si	Si
»	»	»	9105	269		Pascual Masiá. Francisco	29	Idem, 33	Guarnicionero	»	Si	Si
»	»	»	604	270		Pastor Abad. Jorge	59	Idem, 42	Jornalero	»	Si	Si
»	Si	Si	1728	271		Pastor Llacer. Antonio	47	Idem, 55	Operario fábrica	»	»	»
»	Si	Si	3602	272		Pastor Miró. Antonio	37	S. Blas, 27	Empleado	»	Si	Si
»	»	»	1730	273		Pastor Montó. Juan	42	Carmen, 33	Abogado	Si	Si	Si
»	»	»	6019	274		Pastor Perez. Vicente	56	S. Antonio, 8	Tejedor	»	Si	Si
»	Si	Si	10676	275		Pastor Semper. Rafael	42	Idem, 11	Jornalero	»	»	»
Si	»	»	10677	276		Pastor Santonja. Francisco	63	Idem, 14	Idem	»	»	»
»	Si	Si	8516	277		Payá Gosalbez. Eduardo	30	Idem, 42	Hilador	»	Si	Si
»	»	»	1532	278		Payá Pastor. Tomás	46	Idem, 34	Jornalero	»	»	»
»	Si	Si	5533	279		Peidro Abad. Antonio	58	Idem, 14	Idem	»	»	»
»	Si	Si	1268	280		Peidro Moltó. Antonio	67	S. Blas, 7	Dependiente	»	»	»
»	Si	Si	10679	281		Peidro Mullor. José	34	S. Antonio, 6	Jornalero	»	»	»
»	Si	Si	9164	282		Peidro Torregrosa. Tomás	30	Idem, 25	Idem	»	»	»
Si	Si	Si	10680	283		Peidro Vilaplana. Francisco	58	Idem, 37	Idem	»	»	»
»	»	»	1751	284		Peiró Gurruta. Joaquin	76	Carmen, 29	Idem	»	»	»
»	»	»	10681	285		Penadés Candela. Miguel	37	S. Blas, 19	Idem	»	Si	Si
»	»	»	10682	286		Perez Albors. Antonio	76	Carmen, 8	Propietario	»	Si	Si
»	»	»	9107	287		Perez Albors. Enrique	36	S. Blas, 22	Dependiente	»	Si	Si
»	»	»	10683	288		Perez Albors. Leopoldo	36	Idem, 22	Idem	»	Si	Si
»	»	»	5071	289		Perez Fuster. Vicente	38	Carmen, 8	Operario fábrica	»	»	»
»	»	»	335	290		Perez Gisbert. Jorge	44	S. Antonio, 13	Albañil	»	»	»
»	»	»	801	291		Perez Guillem. Nicolás	37	Idem, 41	Zapatero	»	Si	Si
»	Si	Si	10872	292		Perez Matarredona. Antonio	41	Carmen, 47	Tejedor	»	»	»
»	Si	Si	5553	293		Perez Moltó. Miguel	44	S. Antonio, 53	Perchador	»	»	»
»	Si	Si	5054	294		Perez Moltó. Ricardo	37	Idem, 15	Panadero	»	»	»
»	»	»	10338	295		Perez Muntó. Emilio	28	S. Blas, 24	Carpintero	»	Si	Si
»	Si	Si	3698	296		Perez Pascual. Francisco	74	S. Antonio, 22	Jornalero	»	»	»
»	Si	Si	9298	297		Perez Perez. Rafael	30	Carmen, 17	Cortante	»	Si	Si
»	Si	Si	1770	298		Perez Sempere. Francisco	74	S. Blas, 13	Propietario	Si	Si	Si
»	Si	Si	3178	299		Perez Sempere. José	45	Idem, 5	Carretero	»	Si	Si
»	»	»	10684	300		Perez Valls. Francisco	46	S. Antonio, 22	Cortante	»	»	»
»	»	»	6519	301		Picó Colomina. Camilo	54	S. Blas, 16	Jornalero	»	»	»
»	Si	Si	10685	302		Picó Nadal. Salvador	39	Idem, 75	Tejedor	»	»	»
»	Si	Si	10686	303		Picó Peidro. José	68	S. Antonio, 57	Jornalero	»	»	»
»	Si	Si	11687	304		Picureli Domarch. José	60	Carmen, 27	Calderero	»	Si	Si
»	»	»	9676	305		Picher Carbonell. Francisco	30	S. Antonio, 38	Dependiente	»	Si	Si
»	»	»	10688	306		Picher Gironés. Francisco	72	Idem, 36	Propietario	»	»	»
»	»	»	4132	307		Picher Grau. Federico	58	Idem, 39	Jornalero	Si	»	»
»	»	»	9206	308		Picher Matarredona. Enrique	30	Tosal Molins	Cerrajero	»	»	»
»	»	»	10689	309		Piñol Vinach. José	34	S. Blas, 22	Litógrafo	»	Si	Si
»	»	»	1782	310		Pla Sanz. Antonio	40	S. Antonio, 40	Papelero	»	»	»

6
7
8
9
10
11
12
13
14
15
16

NUM. DE ORDEN		APELLIDOS y nombres de los electores	Edad	DOMICILIO	PROFESION	Si es o no eligi- ble para cargos concejiles	SABE	
de la ins- cripcion general	en la Seccion						Leer	Escribir
7258	311	Pla Sanz. José	34	S. Antonio, 3	Jornalero	»	»	»
12465	312	Payá Vall. Tomás	25	Idem, 47	Tejedor	»	Si	Si
10690	313	Raja Villaruel. Valeriano	35	S. Blas, 19	Escribiente	»	Si	Si
12230	314	Ramirez Gonzalez. Vicente	33	Carmen, 45	Operario fábrica	»	Si	Si
8607	315	Ramos Aura. José	32	Idem, 47	Tejedor	»	»	»
1789	316	Reig Aguilar. Arturo	51	Idem, 41	Abogado	Si	Si	Si
3665	317	Reig Cantó. Francisco	38	S. Antonio, 36	Carpintero	»	Si	Si
4142	318	Reig Cremades. Ricardo	62	Idem, 42	Idem	»	Si	Si
10691	319	Richart Perez. Ferrando	34	Idem, 21	Albañil	»	»	»
4152	320	Ripoll Carbonell. Camilo	40	S. Blas, 8	Litógrafo	»	Si	Si
9863	321	Ripoll Carbonell. Enrique	37	Carmen, 23	Escribiente	»	Si	Si
6093	322	Ripoll Mullor. Pascual	50	Idem, 15	Jornalero	»	»	»
833	323	Romá Santacreu. Vicente	29	S. Antonio, 49	Albañil	»	Si	Si
10683	324	Saez Guillen. Joaquin	72	Idem, 32	Jornalero	»	»	»
9948	325	Salvador Cardona. Gonzalo	37	Carmen, 3	Médico	Si	Si	Si
6097	326	Sancho Garcia. Miguel	41	Idem, 13	Jornalero	»	Si	Si
385	327	Sansolí Perez. Miguel	42	S. Antonio, 63	Idem	»	»	»
10694	328	Santacreu Romeu. Ventura	46	Idem, 37	Idem	»	»	»
10695	329	Santacruz Segura. Miguel	30	Idem, 26	Idem	»	»	»
5603	330	Santonja Ivorra. Francisco	40	S. Blas, 20	Idem	»	»	»
1350	331	Santonja Miró. Miguel	38	S. Antonio, 59	Idem	»	»	»
9645	332	Santonja Pascual. Juan	32	S. Blas, 28	Tejedor	»	»	»
10697	333	Santonja Sempere. Francisco	58	Idem, 19	Jornalero	»	»	»
1912	334	Santonja Valls. Vicente	50	Idem, 11	Idem	»	Si	Si
6545	335	Sanz Ferrando. Fernando	43	Carmen, 31	Fabricante	»	»	»
10699	336	Satorre Abad. Eduardo	29	S. Antonio, 61	Tejedor	»	»	»
3214	337	Satorre Gisbert. Juan	55	Idem, 61	Papelero	»	»	»
9900	338	Segrelles Más. José	66	Carmen, 13	Jornalero	»	»	»
5610	339	Segura Arques. Antonio	40	S. Antonio, 14	Tejedor	»	»	»
1823	340	Segura Mullor. Vicente	70	Idem, 42	Carpintero	»	»	»
1824	341	Segura Ortola. Santiago	47	Idem, 8	Corredor	Si	Si	Si
10702	342	Segura Peidro. Fernando	28	Idem, 42	Tintorero	»	»	»
1825	343	Segura Valls. Antonio	38	Idem, 42	Idem	»	Si	Si
10703	344	Sellés Botella. Samuel	27	Idem, 22	Fundidor	»	Si	Si
10704	345	Sellés Herrera. Miguel	52	Idem, 49	Jornalero	»	»	»
10705	346	Sellés Reig. Francisco	44	S. Blas, 5	Idem	»	Si	Si
10706	347	Semper Castro. Leandro	35	S. Antonio, 35	Albañil	»	»	»
9227	348	Semper Lopez. Miguel	29	Idem, 8	Jornalero	»	»	»
1829	349	Sempere Boronat. Miguel	44	Carmen, 21	Idem	»	Si	Si
7519	350	Sempere Cabrera. Enrique	32	S. Blas, 10	Estudiante	»	Si	Si
7876	351	Sempere Gisbert. Juan	50	Idem, 13	Labrador	»	Si	Si
3703	352	Sempere Masiá. Tadeo	74	Idem, 30	Tejedor	»	Si	Si
9650	353	Sempere Valor. Rosendo	30	S. Antonio, 30	Idem	»	Si	Si
7743	354	Serra Compañy. Rafael	28	Idem, 41	Jornalero	»	»	»
10707	355	Serra Payá. Vicente	28	Idem, 27	Idem	»	»	»
873	356	Serra Vilaplana. Rafael	69	Idem, 41	Idem	»	»	»
10708	357	Serralta Puchol. Vicente	44	Idem, 4	Comerciante	»	Si	Si
3715	358	Seva Cabrera. José	36	Idem, 63	Músico	»	Si	Si
3109	359	Seva Font. José	30	Idem, 3	Jornalero	»	»	»
5639	360	Seva Soler. José	55	Idem, 13	Idem	»	»	»
10709	361	Silvestre Girones. Lorenzo	27	Idem, 5	Tejedor	»	Si	Si
10710	362	Silvestre Mullor. Rafael	64	S. Blas, 14	Panadero	»	Si	Si
10711	363	Sirvent Ferrandiz. Enrique	38	S. Antonio, 26	Jornalero	»	»	»
1853	364	Soler Andres. Bautista	57	Idem, 24	Comerciante	Si	Si	Si
6839	365	Soler Coll. Salvador	37	Carmen, 3	Idem	»	Si	Si
1856	366	Soler Ivorra. José	40	S. Antonio, 18	Tejedor	»	»	»
3245	367	Soler Llacer. Lorenzo	28	S. Blas, 11	Papelero	»	Si	Si
8579	368	Soler Mollá. Gonzalo	38	Idem, 26	Dependiente	Si	Si	Si
10712	369	Soler Picher. José	27	S. Antonio, 36	Fundidor	»	Si	Si
5655	370	Tomás Domenech. Miguel	35	Carmen, 51	Vinatero	»	Si	Si
8894	371	Torregrosa Giner. Rafael	37	S. Antonio, 38	Jornalero	»	Si	Si
1869	372	Torregrosa Payá. Manuel	45	S. Blas, 15	Dependiente	»	Si	Si
7432	373	Torres Monserrat. Ricardo	46	Carmen, 1	Jornalero	»	Si	Si
10713	374	Trelis Sanz. Salvador	52	S. Antonio, 23	Tejedor	»	»	»

124
78
42
121
13
74
107
61
37
122
4
18
61
18
23
37
107
107
70
14
124

SABE	NUM. DE ORDEN		APELLIDOS y nombres de los electores	Edad	DOMICILIO	PROFESION	Si es o no elegible para cargos concejales	SABE	
	de la ins- cripcion general	en la Seccion						Leer	Escribir
	12466	375	Tort Barceló. José	25	Carmen, 7	Propietario		Si	Si
	7826	376	Valor Plá. Vicente	33	Idem, 47	Jornalero		Si	Si
Si	4216	377	Vallés Garcia. Agustin	43	S. Antonio, 7	Albañil		Si	Si
Si	12141	378	Valls Matarredona. Francisco	64	Idem, 26	Jornalero			
Si	1398	379	Vañó Perez. Roque	62	S. Blas, 5	Idem			
Si	7499	380	Verdú Domenech. Carmelo	40	Idem, 29	Tejedor		Si	Si
Si	10714	381	Verdú Santonja. Jorge	31	S. Antonio, 9	Camarero		Si	Si
Si	6150	382	Vicens Valls. Santiago	38	Carmen, 4	Comerciante		Si	Si
Si	3760	383	Vicent Guillem. José	44	S. Blas, 8	Dependiente		Si	Si
Si	12249	384	Vidal Balaguer. Arturo	27	S. Antonio, 27	Jornalero			
Si	443	385	Vila Miró. Arturo	32	S. Blas. 28	Idem		Si	Si
Si	1888	386	Vilanova Domenech. Fernando	64	Carmen, 35	Zapatero		Si	Si
Si	6157	387	Vilaplana Carbonell. Rafael	44	S. Antonio, 59	Albañil		Si	Si
Si	1890	388	Vilaplana Gisbert. José	77	S. Blas, 10	Presbitero	Si	Si	Si
Si	2374	389	Vilaplana Gisbert. Remigio	46	Idem, 22	Dependiente		Si	Si
Si	3771	390	Vilaplana Miró. Antonio	68	Carmen, 7	Jornalero			
Si	10715	391	Vilaplana Miró. José	28	S. Blas, 8	Cerrajero		Si	Si
Si	10716	392	Vilaplana Sempere. Francisco	38	S. Antonio, 12	Carpintero		Si	Si
Si	7029	393	Vives Botella. Vicente	34	S. Blas, 5	Jornalero		Si	Si
Si	1414	394	Vives Sanz. Miguel	48	Idem, 27	Carpintero		Si	Si
Si	12467	395	Vilaplana Miró. Ismael	25	Idem, 8	Zapatero		Si	Si

Alicante 15 de Julio de 1902.

El Secretario,

Carmelo Calvo

El Presidente,

José Atienza

6
7
8
9
10
11
12
13
14
15
16
17
18

1071
1911
808
498
1070
192
1071
1071
1071
338
1071
1071
1071
192
191
191
888
828
938
622
621
191
1071
191
988
191
1071
766
1071
147
196
496
788
1071
788
122
430
188
788
097
197
238
197
698
198
388
1240
1240
888
198
621
1071
181

NUM. DE ORDEN

APPELLIDOS y nombres de los electores

DOMICILIO

PROFESION

2182

12407	Villaplana Miro, Manuel	307	Idem	20	Apicultor
1114	Vivas Bana, Miguel	48	Idem	27	Apicultor
7029	Vivas Bolella, Vicente	31	Blas	6	Jornalero
10716	Villaplana Romero, Francisco	84	S. Antonio	12	Jornalero
10715	Villaplana Miro, José	22	Blas	8	Carpintero
8771	Villaplana Miro, Antonio	68	Carmen	7	Jornalero
5874	Villaplana Gisbert, Domingo	49	Idem	28	Idem
1830	Villaplana Gisbert, José	77	Blas	10	Idem
6197	Villaplana Carbonell, Manuel	48	S. Antonio	20	Albañil
1822	Villanova Llanusa, Fernando	64	Carmen	25	Apicultor
412	Vila Miro, Antonio	32	Blas	28	Idem
12240	Vidal Baigorr, Antonio	97	S. Antonio	27	Jornalero
2780	Vicent Guillen, José	44	Blas	8	Idem
6160	Vicent Valls, Santiago	38	Carmen	4	Dependiente
10714	Vardit Santonja, Jorge	31	S. Antonio	9	Carpintero
7439	Vardt Domenech, Carmelo	40	Idem	29	Idem
1898	Vardit Perea, Rogelio	82	Blas	5	Idem
12114	Valls Marañón, Francisco	64	Idem	28	Jornalero
4218	Valls Garcia, Agustín	43	S. Antonio	7	Albañil
7828	Vitor Pila, Vicente	88	Idem	47	Jornalero
12408	Tort Barceló, José	95	Carmen	7	Propietario

Alcance 15 de Julio de 1911

El Presidente
José Alenza

El Secretario
Carmelo Carvor

AÑO 1902

CENSO ELECTORAL

PROVINCIA DE ALICANTE

Ayuntamiento de Alcoy

Seccion 6.^a

Imp. Carvalá - Bailén, 10 - Alicante.

NUM. DE ORDEN de la inscripción general	ORDEN en la Seccion	APELLIDOS y nombres de los electores	Edad	DOMICILIO	PROFESIÓN	SABE	
						Si es susceptible para cargos concejiles	Leer Escribir
10717	1	Abad Cantó. Francisco	92	S. Nicolás, 75	Ebanista	»	Si Si
9112	2	Abad Gisbert. Remigio	29	S. Cristóbal, 16	Propietario	»	» »
8026	3	Abad Monllor. Rafael	57	Idem, 26	Empleado	»	Si Si
4986	4	Abad Pascual. Francisco	33	S. Nicolás, 64	Jornalero	»	Si Si
10708	5	Abad Perez. Antonio	26	Idem, 52	Dependiente	»	Si Si
1929	6	Abad Ridaura. Francisco	52	Idem, 67	Empleado	»	Si Si
10719	7	Abad Ridaura. Rafael	31	Idem, 24	Tejedor	»	Si Si
10720	8	Andrés Ferri. Bruno	57	Idem 16	Propietario	Si	Si Si
3323	9	Andrés Valor. Julio	31	Idem, 39	Dependiente	»	Si Si
10721	10	Andreu Labrador. Ramon	30	Idem, 55	Abogado	»	Si Si
3032	11	Aracil Alcaraz. Agustin	32	S. Cristóbal, 25	Dependiente	»	Si Si
10722	12	Arnanda Seals. Agustin	33	S. Nicolás, 31	Propietario	»	Si Si
1938	13	Atienza Peres. Juan	37	S. Cristóbal, 31	Fabricante	Si	Si Si
1940	14	Aura Boronat. Emilio	37	Idem, 16	Idem	»	Si Si
1941	15	Aura Boronat. Romualdo	34	Idem, 16	Dependiente	»	Si Si
8350	16	Aura Gironés. José	33	Idem, 13	Corredor	Si	Si Si
8231	17	Badia Antolí. Enrique	42	S. Nicolás, 79	Jornalero	»	Si Si
9350	18	Badia Grau. Camilo	30	Idem, 32	Dependiente	»	Si Si
6221	19	Barberá Moltó. Roque	41	Idem, 23	Idem	»	Si Si
6212	20	Barceló Aracil. José	57	S. Cristóbal, 28	Fabricante	»	Si Si
1951	21	Barceló Satorre. Julio	57	S. Nicolás, 29	Propietario	Si	» »
10724	22	Belda Penalva. Francisco	28	Idem, 15	Jornalero	»	Si Si
1953	23	Berenguer Payá. Mauro	61	Idem, 89	Presbítero	»	Si Si
1954	24	Bernabeu Perez. Jose	57	Idem, 79	Secretario	»	Si Si
9855	25	Blanes Carbonell. José	29	Idem, 55	Comerciante	»	Si Si
1956	26	Blanes Llacer. Eduardo	34	Idem, 60	Empleado	»	Si Si
10725	27	Blanes Molina. Ricardo	26	S. Cristóbal, 15	Guarnicionero	»	» »
7667	28	Blanes Molina. Vicente	31	S. Nicolás, 76	Carretero	»	» »
10726	29	Blanes Moltó. Enrique	29	R. Alta	Labrador	»	» »
1479	30	Blanes Mullor. Enrique	64	Idem	Idem	»	» »
1963	31	Boronat Llacer. Miguel	71	S. Nicolás	Papelero	»	Si Si
4965	32	Boronat Moltó. Francisco	61	Idem, 24	Jornalero	Si	Si Si
7896	33	Boronat Moltó. Vicente	51	Idem, 10	Idem	»	Si Si
7412	34	Boronat Pastor. Santiago	41	Idem, 7	Carpintero	»	Si Si
10727	35	Boronat Sempere. Francisco	29	Idem, 24	Dependiente	»	Si Si
7887	36	Boronat Sempere. Vicente	31	Idem, 24	Empleado	»	Si Si
1269	37	Boronat Terol. Vicente	48	Idem, 12	Fabricante	»	Si Si
4307	38	Botella Blanes. José	56	Idem, 81	Pasante	»	Si Si
1888	39	Botella Boronat. Fernando	30	Idem, 1	Industrial	»	Si Si
7889	40	Botella Boronat. José	34	Idem, 41	Propietario	»	Si Si
0972	41	Botella Espinos. Fernando	75	Idem, 43	Idem	Si	Si Si
1974	42	Botella Pascual. Juan	35	S. Cristóbal, 14	Escribiente	»	Si Si
2356	43	Botella Payá. Cristobal	74	S. Nicolás, 73	Papelero	Si	» »
1976	44	Botella Silvestre. Vicente	61	Idem, 53	Propietario	»	Si Si
6980	45	Botí Botella. Camilo	35	S. Cristóbal, 19	Dependiente	Si	Si Si
1981	46	Brotos Gosalbez. Ramon	38	S. Nicolás, 9	Barbero	»	Si Si
3854	47	Brutinel Carbonell. Gonzalo	51	S. Cristóbal, 13	Propietario	»	» »
12468	48	Boronat Laliga. Angel	25	S. Nicolás, 10	Electricista	»	Si Si
12469	49	Bou Santacreu. Bautista	25	Idem, 119	Jornalero	»	Si Si
8846	50	Cabrera Cantó. Fernando	35	Idem, 35	Pintor	»	Si Si
1984	51	Candela Candela. Ricardo	63	S. Cristóbal, 57	Dependiente	»	Si Si
6253	52	Candela Monllor. Modesto	39	S. Nicolás, 57	Idem	»	Si Si
10728	53	Candela Sempere. Leopoldo	29	Idem, 45	Idem	»	Si Si
1315	54	Candela Valor. Eduardo	31	Idem, 25	Tejedor	»	Si Si

7
8
9
10
11
12
13
14
15
16
17

NUM. DE ORDEN	de la inscripción general	en la Sección	APELLIDOS y nombres de los electores	Edad	DOMICILIO	PROFESION	SABE	
							Si es o no elegible para cargo concejil	Leer Escribir
9410	55		Canto Gosalbez. Carlos	30	S. Nicolás, 85	Abogado	»	Si Si
1987	56		Cantó Llopis. Rafael	43	Idem, 105	Dependiente	»	Si Si
1989	57		Cantó Pascual. José	49	Idem, 97	Propietario	Si	Si Si
7893	58		Cantó Perez. Francisco	30	R. Alta	Labrador	»	» »
1509	59		Cantó Valor. Vicente	37	Idem,	Idem	»	» »
10729	60		Cardenal Segura. Eduardo	27	S. Cristobal, 22	Dependiente	»	Si Si
8360	61		Casasempere Jordá. Emilio	33	Idem, 1	Posadero	»	Si Si
2004	62		Casasempere Satorre. José	47	S. Nicolás, 50	Propietario	Si	Si Si
3912	63		Coderch Jordá. Juan Bautista	75	S. Cristobal, 4	Médico	Si	Si Si
10730	64		Coloma Payá. Ramon	35	R. Alta	Jornalero	»	» »
1528	65		Colomina Mullor. Joaquin	46	Idem	Labrador	»	Si Si
3916	66		Colomina Perez. Pablo	35	S. Nicolás, 1	Comerciante	»	Si Si
10732	67		Contreras Carboneras. Martin	40	Idem, 47	Cristalero	»	Si Si
2114	68		Cort Claur. Carlos	72	Idem, 213	Propietario	Si	Si Si
10733	69		Cortell Carbonell. José	35	S. Cristobal, 1	Jornalero	»	Si Si
2017	70		Cortés Soler. Rafael	46	S. Nicolás, 77	Papelero	»	» »
12470	71		Cortés Richart. Julio	25	Idem, 87	Tintorero	»	Si Si
1534	72		Domenech Giner. Salvador	59	S. Cristobal, 9	Industrial	Si	Si Si
9951	73		Domenech Llopis. Santiago	26	Idem, 7	Dependiente	»	Si Si
8152	74		Domenech Miralles. Rafael	61	S. Nicolás, 85	Presbítero	»	Si Si
2020	75		Domenech Pardo. Francisco	48	S. Cristobal, 2	Barbero	»	Si Si
3408	76		Egea Soler. José	56	S. Nicolás, 42	Jornalero	»	Si Si
3410	77		Espi Berenguer. Isidro	45	Idem, 54	Pintor	»	Si Si
10734	78		Espi Calbo. Juan	31	S. Cristobal, 10	Barbero	»	Si Si
5820	79		Espi Ulrich. Francisco	54	S. Nicolás, 54	Estanquero	»	Si Si
2022	80		Espinos Botella. Emilio	52	Idem, 38	Propietario	Si	Si Si
2033	81		Espinos Juliá. Antonio	53	Idem, 62	Idem	Si	Si Si
3415	82		Espinos Moya. Modesto	43	Idem, 109	Presbítero	»	Si Si
9463	83		Espinos Perez. Enrique	30	Idem, 83	Propietario	»	Si Si
2027	84		Espinos Vilaplana. Enrique	50	Idem, 17	Tintorero	»	Si Si
9633	85		Espinos Vilaplana. Miguel	28	Idem, 17	Escribiente	»	Si Si
7900	86		Esteve Carbonell. José	34	Idem, 84	Operario fábrica	»	Si Si
9412	87		Esteve Carbonell. Matías	29	Idem, 82	Jornalero	»	Si Si
8880	88		Esteve Miró. José	31	R. Alta	Labrador	»	» »
1070	89		Faus Sanchiz. Gonzalo	69	S. Nicolás, 64	Prefesor	»	Si Si
231	90		Fenollar Ivañez. José	62	Idem, 79	Fogonero	»	» »
2032	91		Ferrandiz Berenguer. Antonio	52	Idem, 84	Fundidor	»	» »
7902	92		Ferrandiz Terol. José	35	Idem, 44	Propietario	»	Si Si
9117	93		Ferrandiz Terol. Remigio	30	Idem, 36	Industrial	»	Si Si
1441	94		Ferrandiz Vicente. Antonio	44	Idem, 35	Sombrerero	»	Si Si
10735	95		Fons Cantó. Bautista	46	Idem, 14	Peluquero	»	Si Si
3431	96		Garcia Albors. Francisco	45	S. Cristobal, 10	Barbero	»	Si Si
2044	97		Garcia Armela. Francisco	49	S. Nicolás, 21	Conserje	»	Si Si
7432	98		Garcia Francés. Francisco	54	Idem, 95	Carpintero	»	Si Si
9952	99		Garcia Gisbert. Francisco	28	Idem, 34	Dependiente	»	Si Si
10736	100		Garcia Gisbert. Rafael	27	S. Cristobal, 50	Estudiante	»	Si Si
2051	101		Garcia Martínez. Juan	38	S. Nicolás, 113	Dependiente	»	Si Si
3337	102		Garcia Mataix. Enrique	40	S. Cristobal, 12	Empleado	»	Si Si
7903	103		Garcia Miró. Francisco	32	S. Nicolás, 95	Presbítero	»	Si Si
3439	104		Garcia Peidro. Enrique	41	S. Cristobal, 16	Industrial	»	» »
2055	105		Garcia Santonja. José María	54	S. Nicolás, 50	Dependiente	»	Si Si
150	106		Garrido Gimenez. Carlos	48	Idem, 38	Sombrerero	»	Si Si
10738	107		Gimenez Botella. Francisco	28	Idem, 11	Dependiente	»	Si Si
6852	108		Gimeno Moltó. José	34	Idem, 15	Propietario	Si	Si Si
3452	109		Girones Gozalbez. Antonio	43	S. Cristobal, 8	Industrial	»	Si Si
10739	110		Gisbert Boronat. Santiago	28	S. Nicolás, 39	Fabricante	»	Si Si
2076	111		Gisbert Ferri. Rafael	48	S. Cristobal, 26	Empleado	»	Si Si
2077	112		Gisbert Ferri. Severino	41	Idem, 26	Comerciante	»	Si Si
3457	113		Gisbert Francés. Francisco	54	S. Nicolás, 49	Albañil	»	Si Si
3962	114		Gisbert Francés. Miguel	41	Idem, 77	Ebanista	»	Si Si
4883	115		Gisbert Francés. Miguel	38	R. Baja	Jornalero	»	» »
10740	116		Gisbert Gisbert. José	40	S. Cristobal, 2	Carpintero	»	Si Si
2078	117		Gisbert Gisbert. Pedro	55	S. Nicolás, 11	Conserje	»	Si Si
2079	118		Gisbert Gisbert. Vicente	65	Idem, 19	Empleado	Si	Si Si

NUM. DE LA INSCRIPCIÓN GENERAL	SABE	
	Leer	Escribir
3	Si	Si
20	Si	Si
15	Si	Si
79	»	»
20	»	»
99	Si	Si
20	Si	Si
34	Si	Si
68	Si	Si
1	»	»
20	Si	Si
21	Si	Si
94	Si	Si
96	Si	Si
21	Si	Si
124	»	»
11	Si	Si
111	Si	Si
91	Si	Si
21	Si	Si
54	Si	Si
21	Si	Si
107	Si	Si
107	Si	Si
107	Si	Si
107	Si	Si
30	Si	Si
11	»	»
6	»	»
16	Si	Si
107	Si	Si
107	Si	Si
63	Si	Si
35	»	»
107	Si	Si
83	»	»
91	Si	Si
99	Si	Si
30	Si	Si
25	Si	Si
91	Si	Si
21	Si	Si
44	Si	Si
16	Si	Si
93	Si	Si
35	Si	Si
107	Si	Si
79	Si	Si
35	»	»
16	Si	Si
16	Si	Si
107	Si	Si
79	Si	Si
90	Si	Si
40	Si	Si
40	Si	Si
124	Si	Si
21	Si	Si
107	Si	Si
37	Si	Si
40	Si	Si
21	Si	Si

Si es o no elegible para cargo concejil	SABE		NUM. DE ORDEN	en la Seccion	APELLIDOS y nombres de los electores	Edad	DOMICILIO	PROFESION	Si es o no elegible para cargos concejil	SABE	
	Leer	Escribir								Leer	Escribir
»	Si	Si	3459	119	Gisbert Jordá. Miguel	75	S. Cristobal. 16	Jornalero	»	Si	Si
Si	Si	Si	2082	120	Gisbert Pascual. Camilo	71	S. Nicolás, 39	Fabricante	Si	Si	Si
»	»	»	1598	121	Gisbert Pascual. Tomás	42	R. Baja	Labrador	»	»	»
»	»	»	7909	122	Gisbert Torregrosa. Carlos	42	S. Nicolás, 42	Panadero	»	Si	Si
»	»	»	2089	123	Gisbert Verdú. Antonio	36	Idem, 49	Presbítero	»	Si	Si
»	Si	Si	9953	124	Gisbert Verdú. Francisco	28	Idem, 49	Fabricante	»	Si	Si
»	Si	Si	2090	125	Gisbert Vidal. Agustin	67	Idem, 45	Industrial	Si	Si	Si
Si	Si	Si	3471	126	Gonzalez Satorre. Vicente	61	Idem, 11	Comerciante	Si	Si	Si
Si	Si	Si	6859	127	Gordillo Izquierdo. Pedro	35	Idem, 22	Dependiente	»	Si	Si
»	»	»	172	128	Gozalbez Maciá. Antonio	72	Idem, 24	Propietario	Si	Si	Si
»	Si	Si	2096	129	Gosalbez Silvestre. Enrique	50	Idem, 39	Industrial	Si	Si	Si
»	Si	Si	2103	130	Guixot Morales. Antonio	78	Idem, 41	Sastre	»	Si	Si
»	Si	Si	9414	131	Hernandez Monllor. Enrique	28	S. Cristobal, 6	Dependiente	»	Si	Si
Si	Si	Si	9686	132	Herraez Jordá. Enrique	27	S. Nicolás, 3	Idem	»	Si	Si
»	Si	Si	2106	133	Herraez Moltó. Enrique	56	Idem, 3	Comerciante	Si	Si	Si
»	»	»	12491	134	Herraez Jordá. Francisco	25	Idem, 3	Escribiente	»	Si	Si
»	Si	Si	1117	135	Iniesta Oleina. Eugenio	41	Idem, 73	Jornalero	»	»	»
Si	Si	Si	11107	136	Ivañez Blanes. Francizco	66	Idem, 117	Idem	»	»	»
»	Si	Si	9175	137	Ivorra Carbonell. Pascual	30	Idem, 19	Idem	»	Si	Si
»	Si	Si	2108	138	Jordá Abad. Enrique	52	Idem, 81	Profesor	»	Si	Si
»	Si	Si	5418	139	Jordá Barberá. Enrique	48	Idem, 27	Empleado	»	Si	Si
»	Si	Si	2109	140	Jordá Berenguer. Rafael	51	S. Cristobal, 2	Idem	»	Si	Si
»	Si	Si	10741	141	Jordá Botí. Emilio	30	Idem, 20	Jornalero	»	Si	Si
»	Si	Si	10742	142	Jordá García. Juan	29	Tosal Molins	Idem	»	»	»
»	Si	Si	10743	143	Jordá Grau. Vicente	27	S. Cristobal, 7	Dependiente	»	Si	Si
Si	Si	Si	10744	144	Jordá Monllor. Antonio	47	Idem, 20	Papelero	»	Si	Si
Si	Si	Si	3021	145	Jordá Monllor. José	58	Idem, 20	Jornalero	»	Si	Si
»	Si	Si	1126	146	Jordá Ortiz. Salvador	48	S. Nicolás, 38	Tejedor	»	»	»
»	Si	Si	666	147	Jordá Pascual. José	35	Tosal Molins	Fabricante	»	Si	Si
»	Si	Si	1616	148	Jordá Segura. Francisco	51	R. Alta	Labrador	»	»	»
»	Si	Si	10745	149	Jordá Sempere. José	38	R. Baja	Idem	»	»	»
»	Si	Si	10746	150	Jordá Sempere. Juan	38	S. Nicolás, 75	Jornalero	»	Si	Si
»	Si	Si	6382	151	Jordá Terol. Santiago	50	Idem, 48	Dependiente	»	Si	Si
»	»	»	3502	152	Juan Merin. Enrique	52	S. Cristobal, 2	Industrial	»	Si	Si
»	Si	Si	10747	153	Juliá Monllor. Antonio	43	S. Nicolás, 57	Idem	Si	Si	Si
»	»	»	5916	154	Laporta Valor. José	43	Idem, 17	Comerciante	Si	Si	Si
»	»	»	8393	155	Lopez Alcaraz. Hilario	57	S. Cristobal 14	Dependiente	»	Si	Si
»	Si	Si	9194	156	Lopez Verdú. Francisco	28	Idem, 14	Jornalero	»	Si	Si
»	Si	Si	9954	157	Lucas Seguí. Joaquin	26	R. Alta	Idem	»	Si	Si
»	Si	Si	3044	158	Lucas Seguí. Jose	60	Idem	Labrador	»	»	»
»	Si	Si	2587	159	Llacer Juliá. José	39	S. Nicolás, 103	Pintero	»	Si	Si
»	Si	Si	9161	160	Llacer Pascual. Lazaro	29	Idem, 81	Jornalero	»	Si	Si
»	Si	Si	2127	161	Llacer Perez. Camilo	35	S. Cristobal, 1	Conserje	»	Si	Si
»	Si	Si	4483	162	Llacer Perez. Juan	62	S. Nicolás, 81	Jornalero	»	Si	Si
»	Si	Si	1630	163	Llopis Botella. Pascual	45	Idem, 32	Idem	»	»	»
»	Si	Si	9345	164	Llopis Gonzalez. Rafael	31	Idem, 73	Dependiente	»	Si	Si
»	Si	Si	3525	165	Llopis Pascual. Santiago	41	Idem, 55	Industrial	Si	Si	Si
»	Si	Si	10748	166	Llopis Pastor. Camilo	28	Idem, 35	Abogado	»	Si	Si
»	Si	Si	7914	167	Llopis Pastor. Remigio	30	Idem, 105	Idem	»	»	»
»	»	»	3529	168	Llorca Vilaplana. Leopoldo	39	Idem. 79	Dependiente	»	Si	Si
»	Si	Si	1640	169	Llorens Peidro. Antonio	59	R. Alta	Labrador	»	»	»
»	Si	Si	1641	170	Llorens Peidro. Ramon	48	Idem	Idem	»	»	»
»	Si	Si	10749	171	Lloret Llorca. Camilo	28	S. Nicolás, 22	Barbero	»	Si	Si
Si	Si	Si	7996	172	Lloret Negroles. Pedro	39	Idem, 115	Comerciante	Si	Si	Si
»	Si	Si	9055	173	Lluch Casasempere. Juan	27	S. Cristobal, 14	Dependiente	»	Si	Si
»	Si	Si	4011	174	Lluch Espinós. Juan	64	Idem, 14	Propietario	»	Si	Si
»	Si	Si	4012	175	Lluch Senabre. Emilio	49	Idem, 12	Idem	Si	Si	Si
»	Si	Si	12472	176	Llorens Moya. Carlos.	25	S. Nicolás, 97	Cerrejero	»	Si	Si
»	Si	Si	2146	177	Martin Osorio. Pedro	75	Idem, 41	Militar	»	Si	Si
»	Si	Si	10750	178	Martorell Aracil. Santiago	29	Idem, 77	Fundidor	»	Si	Si
»	»	»	2156	179	Mataix Valor. Desiderio	44	S. Cristobal, 11	Fabricante	Si	Si	Si
»	Si	Si	3748	180	Matarredona Colomina. Bautista	83	S. Nicolás, 8	Operario Fábrica	»	Si	Si
»	Si	Si	4030	181	Matarredona Jordá. Francisco	50	S. Cristobal, 21	Industrial	Si	Si	Si
Si	Si	Si	2162	182	Mengual Pastor. Juan	78	S. Nicolás, 103	Jornalero	»	Si	Si

7
8
9
10
11
12
13
14
15
16

NUM. DE ORDEN		APELLIDOS y nombres de los electores	Edad	DOMICILIO	PROFESION	Si es o no eligible para cargos concejales	SABE	
de la inscripción general	en la Sección						Leer	Escribir
10751	183	Mengual Satorre. Gonzalo	46	S. Nicolás, 103	Dependiente	»	Si	Si
2164	184	Mengual Satorre. Juan	47	Idem, 103	Escribiente	»	Si	Si
2171	185	Miralles Vals. Antonio	47	Idem, 38	Dependiente	»	Si	Si
10752	186	Miró Aura. Samuel	35	Idem, 87	Comerciante	»	Si	Si
4042	187	Miró Gisbert. Gonzalo	40	Idem, 24	Dependiente	»	Si	Si
2173	188	Miró Llacer. Rafael	62	S. Cristóbal, 4	Propietario	Si	Si	Si
10753	189	Molina Brotons. Manuel	29	S. Nicolás, 75	Jornalero	»	Si	Si
2181	190	Moltó Boronat. Desiderio	60	S. Cristóbal, 4	Músico	»	Si	Si
7917	191	Moltó Botella. Francisco	31	S. Nicolás, 101	Dependiente	»	Si	Si
7918	192	Moltó Botella. José	27	Idem, 101	Idem	»	Si	Si
10754	193	Moltó Esteve. Francisco	34	Idem, 108	Idem	»	Si	Si
1692	194	Moltó Jordá. Vicente	61	R. Baja	Labrador	»	»	»
1200	195	Moltó Masiá. Francisco	53	S. Nicolás, 76	Tejedor	»	Si	Si
1188	196	Moltó Mira. Tomás	57	Idem, 15	Propietario	Si	Si	Si
7919	197	Moltó Moltó. Francisco	47	Idem, 30	Jornalero	»	Si	Si
3570	198	Moltó Moltó. José	59	Idem, 34	Dependiente	Si	Si	Si
10755	199	Moltó Pascual. Francisco	27	S. Cristóbal, 16	Estudiante	»	Si	Si
2190	200	Moltó Pascual. José	38	Idem, 19	Propietario	Si	Si	Si
9417	201	Moltó Santonja. Miguel	28	R. Alta	Hilador	»	»	»
7415	202	Moltó Santonja. Vicente	30	Idem	Jornalero	»	»	»
3572	203	Moltó Sanz. Camilo	69	S. Cristóbal, 23	Fabricante	»	Si	Si
265	204	Moltó Satorre. Rafael	54	S. Nicolás, 76	Jornalero	»	Si	Si
8588	205	Moltó Silvestre. Lorenzo	51	Idem, 77	Grabador	»	Si	Si
2192	206	Moltó Terol. Joaquin	49	Idem, 63	Industrial	Si	Si	Si
6863	207	Moltó Valor. Desiderio	32	S. Cristóbal, 4	Empleado	»	Si	Si
11625	208	Montava Albors. Vicente Juan	31	S. Nicolás, 82	Operario fábrica	»	»	»
9773	209	Mora Terol. Francisco	32	Idem, 85	Dependiente	»	Si	Si
10757	210	Muntó Isern. Miguel	61	Tosal Molins	Tejedor	»	Si	Si
10758	211	Muntó Moya. Jorge	33	Idem	Idem	»	Si	Si
10759	212	Muntó Moya. Miguel	29	Idem	Idem	»	Si	Si
12473	213	Mataix Domenech. Desiderio	25	S. Cristóbal, 11	Dependiente	»	Si	Si
1706	214	Olcina Cortes. Tomás	58	R. Baja	Labrador	Si	Si	Si
284	215	Olcina Selva. José	41	Tosal Molins	Operario fábrica	»	Si	Si
10760	216	Olcina Serra. José	30	S. Cristóbal, 12	Labrador	»	»	»
6460	217	Oliver Soler. José	41	R. Alta	Tejedor	Si	Si	Si
8298	218	Oltra Faus. Enrique	48	S. Nicolás, 12	Notario	Si	Si	Si
10761	219	Oriola Pich. Jaime	71	Idem, 82	Jornalero	»	»	»
3568	220	Orts Brotons. Miguel	30	Idem, 83	Borrero	»	Si	Si
10762	221	Paes Corbí. Antonio	42	Idem, 51	Presbítero	»	Si	Si
10763	222	Paes Corbí. José	33	Idem, 51	Comerciante	»	Si	Si
10764	223	Palmer Martinez. Francisco	30	R. Alta	Jornalero	»	»	»
10765	224	Palomar Fayos. Bautista	30	S. Nicolás, 29	Comerciante	»	Si	Si
296	225	Parja Sempere. Gonzalo	42	S. Cristóbal, 2	Sastre	Si	Si	Si
6464	226	Parra Vilaplana. José	44	Idem, 17	Dependiente	»	Si	Si
6435	227	Pascual Abad. Miguel	38	Idem, 26	Jornalero	»	Si	Si
10766	228	Pascual Cantó. Gonzalo	27	S. Nicolás, 68	Dependiente	»	Si	Si
7922	229	Pascual Cantó. Remigio	37	Idem, 25	Médico	Si	Si	Si
2222	230	Pascual Cantó. Santiago	45	Idem, 67	Presbítero	»	Si	Si
6822	231	Pascual Carbonell. José	35	S. Cristóbal, 5	Dependiente	»	Si	Si
15767	232	Pascual Martinez. Juan	51	Idem, 6	Empleado	»	Si	Si
10768	233	Pascual Mataix. Luis	41	S. Nicolás, 38	Operario fábrica	»	Si	Si
9968	234	Pascual Pascual. José	27	Idem, 17	Industrial	»	Si	Si
10769	235	Pascual Pascual. Tomás	27	Idem, 17	Escribiente	»	Si	Si
8090	236	Pascual Perez. José	46	Tosal Molins	Fabricante	»	Si	Si
2226	237	Pascual Sarañana. Severo	51	S. Cristóbal	Propietario	Si	Si	Si
7383	238	Pascual Segura. Francisco	36	Tosal Molins	Operario fábrica	»	»	»
9689	239	Pascual Sempere. Fabian	28	S. Nicolás, 59	Propietario	Si	Si	Si
6834	240	Pascual Vilaplana. Eduardo	35	S. Cristóbal	Empleado	»	Si	Si
2228	241	Pastor Boronat. Francisco	74	S. Nicolás, 61	Propietario	Si	Si	Si
9419	242	Pastor Just. Francisco	78	Idem, 36	Idem	Si	Si	Si
2330	243	Pastor Moltó. Jaime	59	Idem, 11	Barbero	»	Si	Si
2231	244	Pastor Perez. Antonio	68	Idem, 34	Panadero	»	Si	Si
6017	245	Pastor Perez. Federico	43	S. Cristóbal, 7	Industrial	»	Si	Si
7251	246	Payá Abad. Cándido	30	S. Nicolás, 10	Dependiente	»	Si	Si

Si es o no elegible para cargos concyales	SABE		NUM. DE ORDEN		APELLIDOS y nombres de los electores	Edad	DOMICILIO	PROFESION	Si es o no elegible para cargos concyales	SABE	
	Leer	Escribir	de la inscripcion general	en la Seccion						Leer	Escribir
»	Si	Si	2238	247	Payá Gisbert. Simeon	64	S. Nicolás, 20	Dependiente	»	Si	Si
»	Si	Si	8202	248	Payá Perez. Miguel	32	S. Cristóbal, 5	Industrial	»	Si	Si
»	Si	Si	9159	249	Payá Santonja. José	30	R. Alta	Jornalero	»	»	»
»	Si	Si	3609	250	Peidro Garcia. Camilo	49	S. Nicolás, 33	Comerciante	Si	»	»
»	Si	Si	326	251	Peidro Pascual. Rafael	67	Idem, 54	Tejedor	»	Si	Si
Si	Si	Si	3165	252	Peidro Peidro. Vicente	63	Idem, 119	Hilador	»	»	»
»	Si	Si	4143	253	Peña Llacer. Juan	39	S. Cristóbal, 23	Litógrafo	»	Si	Si
»	Si	Si	6032	254	Peña Puig. José	44	Tosal Molins	Dependiente	»	Si	Si
»	Si	Si	4116	255	Perez Bañó. Vicente	52	R. Alta	Labrador	»	»	»
»	Si	Si	6034	256	Perez Botella. José	47	S. Nicolás, 27	Impresor	»	Si	Si
»	Si	Si	6035	257	Perez Boti. Vicente	45	S. Cristóbal, 14	Propietario	»	Si	Si
»	»	»	2250	258	Perez Candela. Antonio	60	S. Nicolás, 95	Papelero	»	Si	Si
»	Si	Si	9120	259	Perez Espinos. Luis	30	Idem, 58	Estudiante	Si	Si	Si
Si	Si	Si	1279	260	Perez Grau. Alejandro	47	Idem, 34	Panadero	Si	Si	Si
»	Si	Si	1162	261	Perez Jordá. Antonio	34	Idem, 99	Empleado	»	Si	Si
Si	Si	Si	7928	262	Perez Jordá. Lino	32	Idem, 119	Jornalero	»	»	»
»	Si	Si	7929	263	Perez Jordá. Rafael	32	Idem, 99	Dependiente	»	Si	Si
Si	Si	Si	2264	264	Perez Juliá. Luis	54	Idem, 58	Propietario	Si	Si	Si
»	»	»	6721	265	Perez Llacer. Antonio	33	Tosal Molins	Operario fábrica	Si	Si	Si
»	»	»	7930	266	Perez Mollá. Juan	39	S. Cristóbal, 18	Empleado	»	Si	Si
»	Si	Si	10770	267	Perez Mollá. Tomás	27	S. Nicolás, 32	Estudiante	»	Si	Si
»	Si	Si	7291	268	Perez Moya. José	34	Idem, 25	Tejedor	»	Si	Si
»	Si	Si	8011	269	Perez Oliete. Rafael	38	Idem, 77	Relojero	»	Si	Si
Si	Si	Si	2269	270	Perez Pascual. Rafael	44	Idem, 50	Presbítero	»	Si	Si
»	Si	Si	9421	271	Perez Peidro. Eugenio	28	Idem, 6	Notario	»	Si	Si
»	»	»	2272	272	Perez Perez. José	45	S. Cristóbal, 6	Músico	Si	Si	Si
»	Si	Si	6670	273	Perez Reig. Angel	34	S. Nicolás, 8	Comerciante	»	Si	Si
»	Si	Si	1291	274	Perez Santonja. Miguel	52	R. Alta	Labrador	Si	»	»
»	Si	Si	2657	275	Perez Vilaplana. Alejandro	46	S. Nicolás, 32	Papelero	»	»	»
»	Si	Si	1776	276	Perez Vilaplana. Roque	55	R. Baja	Labrador	»	»	»
»	Si	Si	3278	277	Petit Piera. Antonio	50	S. Cristóbal, 16	Dependiente	»	Si	Si
Si	Si	Si	10771	278	Picureli Fasanar. Antonio	29	S. Nicolás, 9	Calderero	»	Si	Si
»	Si	Si	10772	279	Pla Amigó. Eduardo	38	S. Cristóbal, 22	Industrial	»	Si	Si
»	»	»	12474	280	Pascual Vilaplana. José	25	Idem, 4	Dependiente	»	Si	Si
Si	Si	Si	12475	281	Perez Mollá. Antonio	25	S. Nicolás, 31	Estudiante	»	Si	Si
Si	Si	Si	1791	282	Reig Aracil. Antonio	69	R. Baja	Labrador	Si	»	»
»	»	»	10773	283	Reig Miró. Antonio	40	Idem	Idem	»	»	»
»	Si	Si	12390	284	Reig Vilanova. Pedro	26	S. Nicolás, 71	Farmacéutico	»	Si	Si
»	Si	Si	7933	225	Reig Vilaplana. Blas	34	R. Alta	Labrador	»	»	»
»	Si	Si	3668	286	Rigal Laliga. Ricardo	37	S. Nicolás, 50	Profesor	»	Si	Si
»	»	»	2261	287	Rigal Sanchiz. Lorenzo	61	Idem, 46	Fondista	Si	Si	Si
»	Si	Si	2992	288	Ripoll Matarredona. José	42	Idem, 11	Dependiente	»	Si	Si
Si	Si	Si	2294	289	Ripoll Moltó. Miguel	38	Idem, 63	Abogado	»	Si	Si
»	Si	Si	4650	290	Ripollino Garcia. Lucio	52	Idem, 47	Operario fábrica	»	Si	Si
»	Si	Si	10774	291	Sabater Querol. Luis	40	Idem, 46	Dependiente	»	Si	Si
»	Si	Si	10775	292	Sanchez Hernandez. Ramon	39	Idem, 70	Empleado	»	Si	Si
Si	Si	Si	3682	293	Sanchez Monllor. Pedro	42	Idem, 10	Electricista	»	Si	Si
»	Si	Si	378	294	Sanchiz Payá. Francisco	41	Idem, 8	Dependiente	»	Si	Si
»	Si	Si	10776	295	Santafé Salvador. Salvador	44	Idem, 6	Sombrerero	»	Si	Si
»	Si	Si	7935	296	Santonja Agulló. Tomás	51	R. Alta	Labrador	»	»	»
»	Si	Si	2306	297	Santonja Gisbert. Francisco	57	S. Nicolás, 30	Propietario	»	»	»
»	Si	Si	2309	298	Santonja Santonja. Rafael	57	Idem, 48	Idem	»	Si	Si
»	Si	Si	2307	299	Santonja Soler. Pedro Maria	54	Idem, 20	Notario	Si	Si	Si
»	Si	Si	8323	300	Sanz Dualde. José	33	S. Cristóbal, 4	Dependiente	»	Si	Si
Si	Si	Si	1359	301	Seguí Moya. Francisco	47	S. Nicolás, 50	Jornalero	»	»	»
»	»	»	12391	302	Segura Candela. Antonio	34	Idem, 6	Farmacéutico	»	Si	Si
Si	Si	Si	12382	303	Segura Pascual. Antonio	64	Idem, 6	Labrador	»	Si	Si
»	Si	Si	1830	304	Sempere Cantó. Francisco	38	R. Alta	Idem	»	»	»
Si	Si	Si	1831	305	Sempere Cantó. José	41	Idem	Idem	»	»	»
Si	Si	Si	8535	306	Sempere Samper. Arturo	50	S. Cristóbal, 28	Militar	»	Si	Si
Si	Si	Si	6123	307	Sempere Samper. Jorge	37	Idem, 18	Empleado	Si	Si	Si
Si	Si	Si	8021	308	Sempere Valor. Francisco	28	R. Alta	Jornalero	»	»	»
»	Si	Si	2319	309	Serra Blanes. Antonio	52	Idem	Idem	»	Si	Si
»	Si	Si	10778	310	Silvestre Abad. Francisco	27	S. Nicolás, 67	Dependiente	»	Si	Si

7
8
9
10
11
12
13
14
15
16

NUM. DE ORDEN		APELLIDOS y nombres de los electores	Edad	DOMICILIO	PROFESION	Si es ó no elegible para cargos concejales	SABE	
de la ins- cripcion general	en la Seccion						Leer	Escribir
2321	311	Silvestre Blesa. Francisco	54	S. Nicolás, 39	Industrial	»	Si	Si
2328	312	Sirvent Bernabeu. Antonio	44	Idem, 79	Practicante	»	Si	Si
10779	313	Solbez Jordá. Francisco de Paula	27	Idem, 71	Barbero	»	»	»
7580	314	Soler Carbonell. Lorenzo	32	S. Cristóbal, 2	Dependiente	»	Si	Si
2331	315	Soler Colomina. Enrique	47	Tosal Molins	Operario fábrica	»	Si	Si
10780	316	Soler Miralles. Rigoberto	27	S. Cristóbal, 97	Litógrafo	»	Si	Si
6862	317	Soler Moya. Rigoberto	33	S. Nicolás, 97	Industrial	Si	Si	Si
2334	318	Soler Quiles. José	67	Idem, 13	Idem	Si	Si	Si
4017	319	Soler Valor. Leopoldo	45	Idem, 64	Abogado	Si	Si	Si
12476	320	Silvestre Abad. Emilio	25	Idem, 37	Dependiente	»	Si	Si
2337	321	Terol Boti. Camilo	53	S. Cristóbal	Fabricante	Si	Si	Si
9436	322	Terol Carbonell. José	28	S. Nicolás, 107	Papelero	»	Si	Si
2339	323	Terol Garcia. Modesto	47	S. Cristóbal, 24	Industrial	»	Si	Si
2340	324	Terol Garcia. Santiago	45	Idem, 24	Idem	»	Si	Si
2341	325	Terol Gozalbez. Eugenio	49	S. Nicolás, 29	Médico	»	Si	Si
2342	326	Terol Gozalbez. José Maria	50	Idem, 67	Corredor	»	Si	Si
9959	327	Terol Pascual. Joaquin	51	S. Nicolás, 83	Propietario	Si	Si	Si
6884	328	Tormos Calatayud. Cayetano	56	Idem, 27	Presbítero	»	Si	Si
12477	329	Terol Monllor. Antonio	25	Idem, 83	Estudiante	»	Si	Si
10782	330	Valor Masiá. Antonio	27	Idem, 7	Idem	»	Si	Si
341	331	Valor Moltó. Antonio	50	Idem, 22	Dependiente	Si	Si	Si
6840	332	Valor Moltó. José	33	R. Baja	Labrador	»	»	»
2375	333	Valor Vilaplana. Gonzalo	51	S. Nicolás, 35	Propietario	Si	Si	Si
8464	334	Vercet Mira. Genaro	34	Idem, 32	Sombrerero	»	Si	Si
2666	335	Vert Reig. Francisco	47	Idem, 6	Empleado	»	Si	Si
10783	336	Vicens Llobregad. Rafael	32	Idem, 99	Presbítero	»	Si	Si
2944	337	Vilaplana Gisbert. Juan	32	Idem, 91	Abogado	Si	Si	Si
2370	338	Vilaplana Gisbert. Pascual	38	Idem, 64	Presbítero	»	Si	Si
11782	339	Vilaplana Jordá. Francisco	46	Idem, 80	Carpintero	»	Si	Si
9012	340	Vilaplana Miralles. Jose	38	Idem, 23	Tejedor	»	Si	Si
4232	341	Vilaplana Noguera. Francisco	66	S. Cristobal, 17	Cochero	»	»	»
10784	342	Vilaplana Noguera. José	53	S. Nicolás, 44	Zapatero	»	»	»
2376	343	Vilaplana Pascual. Antonio	74	Idem, 93	Propietario	Si	Si	Si
3776	344	Vicedo Moltó. Camilo	71	Idem, 29	Abogado	Si	Si	Si
7027	345	Vicedo Moltó. Modesto	35	Idem, 67	Idem	»	Si	Si
450	346	Vitoria Enguix. José	47	Idem, 56	Profesor	»	Si	Si
2379	347	Vitoria Gozalbez. Francisco	52	Idem, 111	Viajante	»	Si	Si
10785	348	Vitoria Gozalbez. Roman	48	Idem, 60	Médico	»	Si	Si
12393	349	Vitoria Llorens. Genaro	26	Idem, 111	Dependiente	»	Si	Si
2381	350	Vitoria Miralles. Antonio	44	Idem, 36	Industrial	»	Si	Si
7028	351	Vitoria Miralles. José	50	Idem, 85	Idem	Si	Si	Si
12470	352	Vicedo Moltó. Camilo	25	Idem, 29	Dependiente	»	Si	Si
1913	353	Zaragoza Linares. Gaspar	34	S. Cristóbal, 25	Comisionista	Si	Si	Si
6879	354	Zaragoza Linares. Jaime	47	Idem, 14	Idem	»	Si	Si
4235	355	Zaragoza Linares. Vicente	37	Idem, 7	Comerciante	»	Si	Si

Alicante 15 de Julio de 1902.

El Secretario,

Carmelo Calvo.

El Presidente,

José Atienza.

Ayuntamiento

NUM. DE

de la inscripcion general

- 984
- 239
- 239
- 239
- 1078
- 1078
- 786
- 1078
- 969
- 869
- 241
- 48
- 2
- 241
- 1078
- 1239
- 313
- 287
- 1070
- 878
- 823
- 1073
- 443
- 798
- 243
- 41
- 117
- 66
- 107
- 99
- 70
- 19
- 24
- 43
- 5
- 14
- 5
- 9
- 68
- 107
- 107
- 52
- 24
- 24
- 23
- 76
- 28
- 24
- 86
- 101
- 18
- 89
- 35

CENSO ELECTORAL

PROVINCIA DE ALICANTE

Ayuntamiento de Alcoy

Seccion 7.^a

Imp. Carratalá-Baillén, 10-Alicante.

NUM. DE ORDEN de la ins- cripcion general	en la Seccion	APELLIDOS y nombres de los electores	Edad	DOMICILIO	PROFESION	SABE	
						Si es o no de- gible para cargo funcionario	Leer Escribir
9845	1	Abad Cabrera. Agustin	30	S. Nicolás, 130	Dependiente	»	Si Si
2391	2	Abad Carbonell. Juan	47	Idem, 135	Comerciante	Si	Si Si
2392	3	Abad Carbonell. Mauro	42	Idem, 102	Papelero	»	Si Si
2393	4	Abad Castañer. Camilo	52	Idem, 118	Tejedor	»	» »
10786	5	Abad Miró. Enrique	32	Idem, 94	Idem	»	Si Si
10788	6	Abad Moltó. Agustin	32	S. Vicente, 15	Idem	»	» »
7863	7	Abad Santacreu. Emilio	32	S. Nicolás, 78	Hilador	»	Si Si
10788	8	Abad Vilaplana. Juan	37	Idem, 132	Carpintero	»	» »
9692	9	Alberola Mampó. José	28	Idem, 114	Cerrajero	»	» »
8693	10	Alberola Campó. Manuel	32	Idem, 114	Idem	»	» »
2411	11	Anduix Guillem. José	63	S. Vicente, 1	Jornalero	»	» »
483	12	Aracil Jordá. Juan	76	S. Nicolás, 175	Dependiente	»	Si Si
29	13	Aracil Maiques. Antonio	54	Idem, 88	Papelero	»	» »
2417	14	Armiñana Garcia. Tomás	73	Idem, 167	Jornalero	»	» »
10789	15	Asensi Mira. Manuel	60	Idem, 78	Carretero	»	» »
12392	16	Aznar Valor. Agustin	65	Idem, 125	Jornalero	»	» »
3130	17	Bañó Martinez. Ricardo	40	Idem, 173	Idem	»	Si Si
2872	18	Barberá Cantó. Francisco	66	S. Vicente, 1	Operario fábrica	»	» »
10709	19	Barrachina Cabrera. Francisco	41	S. Nicolás, 124	Labrador	»	» »
8789	20	Barrachina Cabrera. Vicente	35	Idem, 177	Albañil	»	» »
8234	21	Blas Blanes. Luis	34	Idem, 86	Batanero	»	» »
10791	22	Benavent Gosalbez. Rafael	32	Idem, 153	Operario fábrica	»	» »
4426	23	Beneito Sirvent. Vicente	59	Idem, 92	Idem	»	» »
7950	24	Berenguer Mataix. Rafael	31	Idem, 175	Tejedor	»	Si Si
2439	25	Bernabeu Bernabeu. Carmelo	42	Idem, 76	Jornalero	»	Si Si
4191	26	Bernabeu Marri. Bautista	36	S. Vicente, 23	Idem	»	» »
11792	27	Bernabeu Picó. Antonio	52	S. Nicolás, 98	Fogonero	»	» »
6640	28	Blanes Abad. Francisco	33	S. Vicente, 21	Tejedor	»	Si Si
10795	29	Blanes Gisbert. José	98	S. Nicolás, 94	Labrador	»	Si Si
9960	30	Blanes Jordá. José	27	Idem, 149	Jornalero	»	» »
7078	31	Blanco Uris. José	34	Idem, 135	Operario fábrica	»	» »
1926	32	Boronat Blanes. Antonio	72	Idem, 78	Propietario	Si	Si Si
2451	33	Borrás Vila. Francisco	57	Idem, 104	Empleado	»	Si Si
4304	34	Bosch Carbonell. Bartolomé	63	S. Vicente, 15	Papelero	»	» »
518	35	Bosch Soriano. Jorge	35	S. Nicolás, 165	Operario fábrica	»	» »
1492	36	Bosch Soriano. Salvador	33	Idem, 165	Papelero	»	» »
521	37	Botella Canet. Blas	32	Idem, 93	Operario fábrica	»	Si Si
995	38	Botella Canet. Isidro	42	Idem, 104	Papelero	»	Si Si
6888	39	Botella Moltó. Antonio	42	Idem, 104	Empleado	»	Si Si
10794	40	Botella Pascual. Alejandro	75	Idem, 106	Jornalero	»	» »
10795	41	Botella Perez. Rafael	41	Idem, 100	Carpintero	»	Si Si
5284	42	Botella Vives. Alejandro	50	Idem, 106	Tejedor	»	Si Si
2457	43	Bou Domenech. Santiago	40	Idem, 110	Empleado	»	Si Si
2458	44	Bou Gadea. José	72	S. Vicente, 4	Pastor	»	» »
2329	45	Bou Vidal Joaquin	65	S. Nicolás, 119	Jornalero	»	» »
7670	46	Briet Botella. Francisco	34	Idem, 118	Operario fábrica	»	» »
2890	47	Cacarilla. Juan	32	S. Vicente, 2	Labrador	»	Si Si
2467	48	Calafi Garcia. Rafael	61	Idem, 27	Tejedor	»	» »
8667	49	Candela Carbonell. José	33	Idem, 25	Idem	»	» »
10118	50	Candela Miró. Manuel	55	S. Nicolás, 88	Idem	»	Si Si
85	51	Candela Mollá. Evaristo	51	Idem, 132	Dependiente	»	Si Si
1502	52	Candela Valor. José	39	Idem, 132	Empleado	»	Si Si
8251	53	Canet Jordá. Francisco	52	Idem, 115	Perchador	»	Si Si
3366	54	Cantó Abad. Juan	72	Idem, 137	Propietario	Si	Si Si

8
9
10
11
12
13
14
15
16

NUM. DE ORDEN <small>de la inscripción general</small>	en la Sección	APELLIDOS y nombres de los electores	Edad	DOMICILIO	PROFESION	SABE	
						<small>Si es ó no elegible para cargos concejales</small>	<small>Leer Escribir</small>
6936	55	Cantó Cantó, Eugenio	38	S. Nicolás, 137	Batanero	»	Si Si
10796	56	Cantó Romá, José	58	Idem, 88	Pintor	»	Si Si
10797	57	Cantó Valor, Antonio	77	Idem, 143	Jornalero	»	Si Si
543	58	Cantó Verdú, Rafael	36	S. Vicente, 23	Batanero	»	Si Si
2477	59	Carbonell Cabrera, Nicolás	73	S. Nicolás, 135	Jornalero	Si	Si Si
10798	60	Carbonell Cervera, Gaspar	42	Idem, 132	Operario fábrica	»	» »
2480	61	Carbonell Coves, Antonio	46	Idem, 96	Jornalero	»	Si Si
10799	62	Carbonell Esteve, Antonio	42	Idem, 135	Fundidor	»	Si Si
9214	63	Carbonell Gandia, Santiago	29	Idem, 142	Tejedor	»	Si Si
2484	64	Carbonell Moltó, Andrés	67	Idem, 124	Panadero	Si	» »
10800	65	Carbonell Santonja, Jorge	30	Idem, 159	Operario fábrica	»	» »
10801	66	Carbonell Santonja, José	31	Idem, 159	Idem	»	» »
12172	67	Carbonell Vilaplana, Ricardo	34	Idem, 177	Dorador	»	Si Si
10802	68	Casanova Aracil, Camilo	49	Idem, 98	Labrador	»	» »
4826	69	Casanova Mira, Vicente	32	S. Vicente, 6	Operario fábrica	»	Si Si
2487	70	Casasempere Botella, Miguel	47	S. Nicolás, 121	Propietario	Si	Si Si
10803	71	Casasempere Miralles, José	27	Idem, 121	Presbítero	»	Si Si
2489	72	Castañer Miralles, Enrique	49	Idem, 100	Papelero	»	» »
10805	73	Castelló Bataller, Carlos	48	Idem, 118	Idem	»	» »
10804	74	Castelló Ferri, Pascual	47	Idem, 129	Jornalero	»	» »
10806	75	Castelló Gisbert, Carlos	44	Idem, 118	Papelero	»	» »
2494	76	Castelló Jordá, Bautista	52	Idem, 127	Jornalero	»	Si Si
2936	77	Castelló Jordá, Santiago	55	Idem, 173	Empleado	»	Si Si
7960	78	Coloma Garcia, Gregorio	36	Idem, 90	Panadero	»	Si Si
6293	79	Colomer Ivañez, Fulgencio	47	S. Vicente, 2	Jornalero	»	Si Si
2503	80	Colomina Gironés, José	67	S. Nicolás, 108	Idem	»	» »
10808	81	Colomina Ivañez, Francisco	82	Idem, 164	Idem	»	» »
7087	82	Colomina Vicens, Bautista	32	S. Vicente, 13	Tejedor	»	Si Si
10809	83	Colomina Vicens, Salvador	27	Idem, 33	Idem	»	Si Si
12394	84	Comenches Bou, José	26	S. Nicolás, 147	Idem	»	» »
7961	85	Compañy Blanes, Carlos	32	Idem, 131	Operario fábrica	»	Si Si
7962	86	Compañy Blanes, Martin	35	Idem, 115	Hilador	»	Si Si
566	87	Compañy Botella, Francisco	42	Idem, 136	Tejedor	»	Si Si
567	88	Compañy Botella, José	38	Idem, 125	Operario fábrica	»	» »
2505	89	Compañy Espinos, Fabian	72	Idem, 129	Jornalero	»	» »
4572	90	Compañy Jordá, Camilo	62	Idem, 131	Idem	»	Si Si
2942	91	Conejero Amorós, Juan	50	Idem, 120	Papelero	»	Si Si
10810	92	Conejero Llacer, José	27	Idem, 120	Dependiente	»	Si Si
10811	93	Corbi Abad, Camilo	56	Idem, 126	Jornalero	»	» »
2943	94	Corbi Abad, Vicente	46	Idem, 129	Empleado	»	Si Si
4375	95	Corbi Ferrer, Eloy	50	Idem, 149	Jornalero	Si	» »
10812	96	Corbi Guillem, Antonio	39	S. Vicente, 15	Tejedor	»	» »
10813	97	Cortell Botella, Antonio	45	S. Nicolás, 147	Idem	»	Si Si
2507	98	Cortés Maiques, Rafael	52	Idem, 106	Labrador	»	» »
2007	99	Costa Gaspar, Isidro	50	Idem, 112	Tejedor	»	Si Si
2949	100	Costa Seguí, Vicente	54	Idem, 115	Jornalero	»	Si Si
2918	101	Crespo Aracil, Francisco	42	Idem, 139	Molinero	»	» »
12395	102	Chinchilla Montava, José	35	Idem, 100	Jornalero	»	Si Si
10844	103	Chiquillo Cortell, José	35	Idem, 80	Idem	»	» »
8478	104	Domenech Carbonell, Francisco	54	S. Vicente, 29	Albañil	»	» »
11810	105	Domenech Ferri, José	59	S. Nicolás, 128	Jornalero	»	» »
10815	106	Domenech Javalors, José	43	S. Vicente, 23	Idem	»	» »
2512	107	Domenech Mas, Vicente	47	S. Nicolás, 94	Empleado	»	Si Si
4391	108	Domenech Serra, José	79	Idem, 32	Pastor	»	» »
2957	109	Dominguez Fenollar, Bruno	41	Idem, 167	Papelero	»	Si Si
7868	110	Dominguez Ferrando, Joaquin	43	Idem, 110	Batanero	»	Si Si
7969	111	Dominguez Mayor, Francisco	31	S. Vicente, 7	Albañil	»	» »
9158	112	Espí Gisbert, Miguel	40	S. Nicolás, 131	Papelero	»	Si Si
9429	113	Espinós Aracil, Francisco	30	Idem, 88	Maestro	»	Si Si
599	114	Espinós Jover, Cristóbal	72	Idem, 135	Tejedor	»	» »
2518	115	Esteve Domenech, Francisco	42	S. Vicente, 4	Jornalero	»	» »
4399	116	Esteve Domenech, Vicente	44	Idem, 4	Tejedor	»	Si Si
4808	117	Ferrandiz Berenguer, Miguel	48	S. Nicolás, 124	Operario fábrica	»	» »
10817	118	Ferrandiz Ferrandiz, Francisco	44	S. Vicente, 34	Albañil	»	» »

NUM.
de la inscripción general

20
70
80
91
82
108
1
20
20
108
44
109
34
108
108
25
25
103
85
73
48
25
15
90
25
66
25
108
49
108
15
62
108
25
58
34
25
108
30
25
69
108
74
94
85
25
108
108
30
165
108
25
108
26
26

SABE		NUM. DE ORDEN	APELLIDOS y nombres de los electores	Edad	DOMICILIO	PROFESION	SABE	
Leer	Escribir						Leer	Escribir
Si es o no elegible para cargos concejales		de la inscripcion general	en la Seccion				Si es o no elegible para cargos concejales	
Si	Si	2035	119 Ferrando Senabre. Agustin	50	S. Vicente, 29	Albañil		
Si	Si	7042	120 Ferri Albors. Vicente	34	S. Nicolás, 129	Zapatero	Si	Si
Si	Si	8053	121 Figuerola Fuster. Francisco	32	Idem, 139	Cantero	Si	Si
Si	Si	9124	122 Gadea Cabrera. José	34	S. Vicente, 13	Jornalero		
Si	Si	8267	123 García Badía. Miguel	32	S. Nicolás, 98	Tejedor	Si	Si
Si	Si	10818	124 Garcia Barrachina. José	40	Idem, 133	Operario fábrica		
Si	Si	140	125 Garcia Barrachina. Miguel	46	Idem, 133	Tejedor		
Si	Si	2046	126 Garcia Carchano. Miguel	55	Idem, 108	Jornalero	Si	Si
Si	Si	2048	127 Garcia Garcia. Pascual	70	Idem, 133	Idem		
Si	Si	10819	128 Garcia Martinez. Manuel	47	Idem, 113	Abogado	Si	Si
Si	Si	4418	129 Garcia Perez. Santiago	52	Idem, 82	Carpintero	Si	Si
Si	Si	10320	130 Garcia Poveda. Victoriano	30	Idem, 183	Labrador		
Si	Si	3444	131 Gil Gil. Manuel	46	Idem, 123	Papelero		
Si	Si	10821	132 Gil Gil. Santiago	35	Idem, 123	Idem		
Si	Si	10822	133 Gil Pastor. José	32	Idem, 82	Jornalero		
Si	Si	2534	134 Gil Pastor. Ricardo	54	Idem, 133	Tejedor	Si	Si
Si	Si	2535	135 Gimeno Calatayud. Miguel	40	Idem, 147	Operario Fábrica	Si	Si
Si	Si	10323	136 Gimeno Jordá. Antonio	50	Idem, 120	Tejedor		
Si	Si	8550	137 Gironés Dominguez. Joaquin	41	Idem, 141	Jornalero	Si	Si
Si	Si	7312	138 Gironés Ferrando. José	37	Idem, 178	Tejedor		
Si	Si	4881	139 Gisbert Espi. Jorge	64	Idem, 126	Idem		
Si	Si	2545	140 Gisbert Miralles. Vicente	37	S. Vicente, 7	Idem		
Si	Si	1585	141 Gisbert Miró. Blas	38	S. Nicolás, 163	Operario fábrica	Si	Si
Si	Si	9034	142 Gisbert Miró. Vicente	29	S. Vicente, 4	Carpintero		
Si	Si	2543	143 Gisbert Oliver. Ignacio	76	S. Nicolás, 94	Tejedor	Si	Si
Si	Si	6696	144 Gisbert Santamaria. Hermenegildo	29	Idem, 123	Jornalero	Si	Si
Si	Si	2553	145 Grau Gisbert. Joaquin	73	S. Vicente, 27	Tejedor	Si	Si
Si	Si	10825	146 Hilario Borrell. Lorenzo	42	S. Nicolás, 181	Idem	Si	Si
Si	Si	4903	147 Ivañez Crespo. Pascual	40	Idem, 137	Idem		
Si	Si	10826	148 Ivañez Verdú. Ramon	62	Idem, 100	Papelero		
Si	Si	1599	149 Ivars Moltó. Federico	37	Idem, 125	Operario fábrica		
Si	Si	6216	150 Ivars Perez. Camilo	37	Idem, 177	Batanero	Si	Si
Si	Si	10827	151 Iznardo Esteve. José	67	S. Vicente, 29	Papelero		
Si	Si	2531	152 Jordá Blanes. Joaquin	50	Idem, 5	Tejedor		
Si	Si	2566	153 Jordá Claver. Rafael	47	S. Nicolás, 94	Idem	Si	Si
Si	Si	5899	154 Jordá Llorens. Silverio	39	Idem, 135	Operario fábrica	Si	Si
Si	Si	3435	155 Jordá Miralles. Antonio	49	S. Vicente, 33	Tejedor	Si	Si
Si	Si	664	156 Jordá Miralles. José	40	S. Nicolás, 104	Idem	Si	Si
Si	Si	2569	157 Jordá Miralles. Vicente	33	Idem, 130	Papelero		
Si	Si	10828	158 Jordá Peidro. Santiago	28	Idem, 137	Tejedor		
Si	Si	3499	159 Jordá Serra. Francisco	42	Idem, 149	Panadero	Si	Si
Si	Si	3030	160 Jover Jordá. Antonio	42	Idem, 110	Tejedor	Si	Si
Si	Si	2573	161 Jover Jordá. Miguel	64	Idem, 179	Labrador	Si	Si
Si	Si	6901	162 Jover Llopis. Antonio	35	Idem, 131	Carpintero	Si	Si
Si	Si	10829	163 Juan. Agustin	47	S. Vicente, 7	Tejedor	Si	Si
Si	Si	7436	164 Juliá Vila. Juan	32	S. Nicolás, 147	Idem	Si	Si
Si	Si	9476	165 Lario Malaix. Emilio	31	Idem, 96	Papelero	Si	Si
Si	Si	8397	166 Linares Hernandez. Vicente	34	Idem, 133	Labrador	Si	Si
Si	Si	2580	167 Linares Jordá. José	52	Idem, 108	Tejedor	Si	Si
Si	Si	10830	168 Linares Moltó. Enrique	35	S. Vicente, 15	Idem	Si	Si
Si	Si	10821	169 Linares Pons. Miguel	32	S. Nicolás, 145	Cantero		
Si	Si	3045	170 Llacer Masia. Antonio	40	S. Vicente, 15	Empleado		
Si	Si	7912	171 Llacer Oliver. Rafael	33	S. Nicolás, 177	Operario fábrica	Si	Si
Si	Si	3046	172 Llacer Pastor. Francisco	56	Idem, 151	Empleado	Si	Si
Si	Si	10833	173 Llacer Perez. Antonio	36	Idem, 139	Jornalero	Si	Si
Si	Si	224	174 Llopis Botella. Francisco	54	Idem, 137	Empleado	Si	Si
Si	Si	10834	175 Llopis Lopez. Francisco	34	Idem, 88	Operario fábrica	Si	Si
Si	Si	3453	176 Llopis Morales. Salvador	42	Idem, 151	Jornalero	Si	Si
Si	Si	16835	177 Llopis Perez. Francisco	27	Idem, 137	Tejedor	Si	Si
Si	Si	10836	178 Llopis Torregrosa. Vicente	27	Idem, 112	Cargador		
Si	Si	2599	179 Llopis Valls. José	42	S. Nicolás, 133	Carpintero	Si	Si
Si	Si	10837	180 Llopis Verdú. Francisco	28	Idem, 125	Jornalero		
Si	Si	2601	181 Llorca Pascual. José	62	Idem, 169	Labrador		
Si	Si	2602	182 Llorca Puerto. José	35	Idem, 110	Idem	Si	Si

8
9
10
11
12
13
14
15
16
17

NUM. DE ORDEN	APELLIDOS y nombres de los electores		Edad	DOMICILIO	PROFESION	Si es ó no de- gible para cargos concejiles	SABE	
	de la ins- cripcion general	en la Seccion					Leer	Escribir
10838	183	Llorens Alemañy. Juan	42	S. Nicolás, 106	Tejedor	»	Si	Si
2137	184	Llorens Alemañy. Vicente	47	Idem, 84	Idem	»	Si	Si
9222	185	Llorens Cantó. José	56	Idem, 123	Cantero	»	»	»
10839	186	Llorens Perez. José	29	Idem, 123	Idem	»	»	»
12479	187	Llopis Perez. Antonio	25	Idem, 137	Jornalero	»	Si	Si
5941	188	Magaña Martorell. José	36	Idem, 177	Tejedor	»	»	»
2611	189	Martí Moltó. José	36	Idem, 106	Operario fábrica	»	»	»
696	190	Martinet Compañy. Jorge	40	Idem, 121	Tintorero	»	Si	Si
2148	191	Martinez Sanz. Vicente	65	Idem, 115	Papelero	»	»	»
10840	192	Mas Claver. Juan	42	Idem, 143	Operario fábrica	»	Si	Si
7989	193	Mas Hilario. Antonio	36	Idem, 153	Tejedor	»	»	»
2625	194	Matarredona Ivañez. Ignacio	51	Idem, 123	Comerciante	Si	Si	Si
3074	195	Mateu Domenech. José	48	Idem, 155	Operario fábrica	»	»	»
7992	196	Merin Torregrosa. José	38	Idem, 86	Papelero	»	»	»
10842	197	Mira Pastor. Fermin	27	Idem, 126	Tejedor	»	Si	Si
10104	198	Mira Pastor. Juan Bautista	58	Idem, 126	Idem	Si	Si	Si
2632	199	Miralles Abad. José	62	S. Vicente, 3	Cerrajero	»	Si	Si
10843	200	Miralles Moltó. Feliciano	42	S. Nicolás, 157	Carpintero	»	Si	Si
4941	201	Miralles Moltó. Juan	41	Idem, 187	Jabonero	»	Si	Si
3094	202	Miró Blanes. José	49	S. Vicente, 39	Albañil	»	»	»
1683	203	Miró Jordá. Jorge	74	S. Nicolás, 132	Jornalero	»	»	»
2175	204	Miró Pastor. Antonio	47	Idem, 96	Operario fábrica	»	»	»
2176	205	Miró Pastor. José	48	Idem, 128	Idem	»	»	»
6712	206	Miró Perez. Francisco	36	Idem, 101	Albañil	»	»	»
10844	207	Miró Ripoll. Tomás	27	Idem, 102	Jornalero	»	»	»
10845	208	Molina Llobregat. Bautista	40	Idem, 142	Tejedor	»	Si	Si
9530	209	Molina Valls. Enrique	29	Idem, 169	Cerrajero	»	Si	Si
8078	210	Moltó Antoli. Antonio	41	Idem, 131	Tejedor	»	Si	Si
4586	211	Moltó Blanch. José	32	Idem, 82	Idem	»	»	»
10846	212	Moltó Blañes. Vicente	29	Idem, 169	Labrador	Si	Si	Si
2643	213	Moltó Esteve. Vicente	58	Idem, 84	Idem	»	»	»
5494	214	Moltó Ferrer. Santiago	33	Idem, 163	Tejedor	»	Si	Si
5979	215	Moltó Sanz. Manuel	49	Idem, 159	Jornalero	»	Si	Si
3116	216	Moltó Soler. José	37	Idem, 183	Tejedor	»	Si	Si
4997	217	Moltó Valls. José	46	Idem, 110	Jornalero	»	»	»
4548	218	Mollá Catalá. Vicente	42	Idem, 122	Tejedor	»	Si	Si
10848	219	Mollá Perez. Vicente	70	Idem, 122	Labrador	»	»	»
9657	220	Mompó Jordá. Desiderio	29	Idem, 114	Jornalero	»	»	»
10849	221	Mompó Martí. Joaquin	58	Idem, 96	Comerciante	»	Si	Si
10850	222	Monerris Ahuir. Francisco	42	Idem, 135	Operario fábrica	»	Si	Si
10853	223	Monllor Santonja. Camilo	33	Idem, 165	Tejedor	»	Si	Si
9128	224	Monllor Santonja. Miguel	30	Idem, 165	Idem	»	»	»
2654	225	Montaner Vilaplana. Eugenio	56	Idem, 125	Papelero	»	Si	Si
4551	226	Montoya Montiel. Jorge	34	Idem, 171	Tejedor	»	»	»
7995	227	Montava Payá. Antonio	54	Idem, 171	Idem	»	Si	Si
10854	228	Montin Negre. Gumersindo	39	Idem, 110	Cantero	»	»	»
7286	229	Mora Pascual. Jorge	42	Idem, 76	Tejedor	»	Si	Si
2205	230	Morales Fayos. Epifanio	43	Idem, 127	Barbero	»	Si	Si
4071	231	Mullor Miralles. José	36	S. Vicente, 23	Jornalero	»	»	»
6910	232	Mullor Peidro. Antonio	33	S. Nicolás, 167	Cabrero	»	»	»
9433	233	Mullor Peidro. Francisco	28	S. Vicente, 13	Operario fábrica	»	»	»
2669	234	Munera Garcia. Nicasio	63	S. Nicolás, 139	Papelero	»	»	»
10855	235	Nadal Cots. Francisco	42	S. Vicente, 3	Labrador	»	»	»
4563	236	Nadal Gil. Joaquin	58	S. Nicolás, 104	Papelero	»	»	»
3140	237	Nadal Segui. Vicente	82	S. Vicente, 17	Jornalero	»	»	»
5015	238	Navarro Ferri. Antonio	56	S. Nicolás, 152	Tejedor	»	Si	Si
2673	239	Olcina Balaguer. Camilo	37	Idem, 120	Idem	»	Si	Si
8000	240	Olcina Pastor. José	36	Idem, 139	Idem	»	»	»
8978	241	Olcina Sancho. Isidro	35	Idem, 143	Idem	»	Si	Si
4079	242	Olcina Valls. Miguel	36	Idem, 118	Albañil	»	»	»
10856	243	Oriola Agulló. Claudio	46	Idem, 177	Tejedor	»	Si	Si
9703	244	Orta Masanet. Ramon	40	S. Vicente, 7	Jornalero	»	Si	Si
10857	245	Ortiz Duato. Bautista	34	Idem, 1	Papelero	»	»	»
10858	246	Ortiz Duato. Francisco	37	Idem, 1	Hilador	»	»	»

NUM. DE	de la ins- cripcion general
2631	
2682	
4571	
2085	
2688	
9967	
9123	
751	
457	
269	
1116	
314	
269	
1086	
31	
269	
800	
1086	
270	
1086	
648	
1086	
1086	
999	
1086	
271	
1086	
89	
80	
80	
109	
17	
27	
27	
45	
108	
69	
80	
46	
69	
55	
36	
108	
92	
22	
94	
80	
27	
108	
50	
97	
27	
81	
4	
10	
10	
9	
2	
3	
4	
10	

gible para cargos concejiles	SABE		NUM. DE ORDEN	APELLIDOS y nombres de los electores	Edad	DOMICILIO	PROFESION	Si es o no elegible para cargos concejiles	SABE	
	Leer	Escribir							Leer	Escribir
	Si	Si	2681	247 Pascual Diaz. Camilo	53	S. Vicente, 17	Propietario		Si	Si
	Si	Si	2682	248 Pascual Ferrer. Bernardo	56	S. Nicolás, 167	Empleado		Si	Si
			4571	249 Pascual Giner. José	41	S. Vicente, 13	Jornalero			
			2085	250 Pascual Lopez. José	45	S. Nicolás, 171	Tejedor			
	Si	Si	2688	251 Pascual Llorca. Francisco	38	Idem, 122	Idem			
			9967	252 Pascual Llorca. Miguel	27	Idem, 167	Albañil			
			9129	253 Pascual Seguí. Bautista	31	S. Vicente, 3	Jornalero			
	Si	Si	755	254 Pascual Seguí. Francisco	52	S. Nicolás, 102	Operario fábrica			
			4577	255 Pastor Botella. Antonio	48	Idem, 120	Albañil			
	Si	Si	2693	256 Pastor Gisbert. Roque	56	S. Vicente, 15	Idem			
			11164	257 Pastor Llacer. Federico	27	S. Nicolás, 86	Batanero		Si	Si
Si	Si	Si	3146	258 Pastor Matarredona. Camilo	47	S. Vicente, 29	Tejedor			
			2695	259 Pastor Perez. Pascual	73	Idem, 11	Jornalero			
			10860	260 Pastor Segura. Francisco	31	Idem, 41	Albañil		Si	Si
	Si	Si	313	261 Pastor Sempere. Antonio	35	Idem, 2	Operario fábrica			
Si	Si	Si	2698	262 Pau Cardenal. José	45	S. Nicolás, 97	Papelero		Si	Si
	Si	Si	8005	263 Payá Aznar. Antonio	41	Idem, 171	Operario fábrica		Si	Si
	Si	Si	10861	264 Payá Carbonell. José	28	Idem, 106	Tejedor			
	Si	Si	2700	265 Payá Coloma. Francisco	61	Idem, 106	Albañil		Si	Si
	Si	Si	10862	266 Payá Esteve. Francisco	27	Idem, 133	Fundidor		Si	Si
			6486	267 Payá Moya. Camilo	42	Idem, 163	Batanero		Si	Si
			10863	268 Payá Moya. Miguel	38	Idem, 163	Operario fábrica			
			10864	269 Payá Perez. José	27	Idem, 130	Labrador			
			9996	270 Payá Valor. Francisco	27	Idem, 159	Carpintero		Si	Si
			10865	271 Peidro Abad. Juan	27	S. Vicente, 6	Jornalero			
	Si	Si	2713	272 Peidro Blanquer. José	62	S. Nicolás, 122	Idem			
	Si	Si	10866	273 Peidro Cabrera. Francisco	34	S. Vicente, 21	Tejedor			
	Si	Si	8987	274 Peidro Calabuig. Juan	47	S. Nicolás, 100	Idem			
			8007	275 Peidro Candela. José	42	Idem, 143	Escribiente	Si	Si	Si
Si	Si	Si	8008	276 Peidro Girones. Miguel	40	Idem, 123	Tejedor			
			10967	277 Peidro Miró. José	72	Idem, 112	Operario fábrica			
	Si	Si	1745	278 Peidro Miró. José	32	Idem, 147	Cerrajero		Si	Si
	Si	Si	2716	279 Peidro Moltó. Tomás	58	S. Vicente, 5	Pastor			
	Si	Si	2717	280 Peidro Pascual. José	36	S. Nicolás, 122	Tejedor		Si	Si
			4514	331 Peidro Pascual. José	48	Idem, 117	Idem			
	Si	Si	10869	282 Peidro Soler. Santiago	34	Idem, 106	Idem			
			6915	283 Pellicer Segui. Antonio	34	Idem, 92	Cerrajero		Si	Si
			8010	284 Pellicer Segui. Eduardo	31	Idem, 80	Tejedor		Si	Si
	Si	Si	4618	285 Perez Albors. Rafael	64	Idem, 94	Operario fábrica		Si	Si
	Si	Si	6926	286 Perez Carbonell. Gonzalo	36	Idem, 149	Idem		Si	Si
	Si	Si	5551	287 Perez Gosalbez. José	42	S. Vicente, 5	Idem		Si	Si
	Si	Si	3634	288 Perez Gosalbez. Mauro	32	Idem, 13	Idem		Si	Si
	Si	Si	10871	289 Perez Jordá. Francisco	55	Idem, 19	Idem		Si	Si
			9255	290 Perez Maciá. Miguel	31	S. Nicolás, 78	Empleado		Si	Si
	Si	Si	2268	291 Perez Moltó. Tadeo	52	Idem, 106	Operario fábrica		Si	Si
			9409	292 Picó Baldó. Fernando	29	Idem, 112	Tejedor			
	Si	Si	8012	293 Picó Domenech. Salvador	40	S. Vicente, 37	Jornalero			
	Si	Si	2738	294 Picó Figuerola. Lorenzo	49	Idem, 15	Tejedor			
			10874	295 Pons Domenech. Francisco	27	S. Nicolás, 175	Jornalero			
			10875	296 Ponsoda Ponsoda. José	36	Idem, 143	Tejedor			
			5091	297 Prat Morant. Francisco	49	Idem, 141	Operario fábrica			
			9705	298 Prior Picó. Santiago	30	Idem, 135	Idem		Si	Si
			2741	299 Quiles Canet. Jorge	42	S. Vicente, 11	Idem			
			8528	300 Reig Cabrera. Francisco	54	S. Nicolás, 147	Idem		Si	Si
			4645	301 Reig Cremades. Francisco	56	Idem, 145	Cerrajero			
	Si	Si	10876	302 Reig Escansell. Arturo	27	Idem, 175	Operario fábrica		Si	Si
	Si	Si	10877	303 Reig Gil. José	35	Idem, 185	Cantero		Si	Si
			9999	304 Reig Llopis. Francisco	27	Idem, 165	Operario fábrica		Si	Si
	Si	Si	2746	305 Reig Pastor. Miguel	42	Idem, 145	Jornalero		Si	Si
			3189	306 Reig Payá. Francisco	40	Idem, 132	Tejedor		Si	Si
	Si	Si	2748	307 Reig Tomás. Antonio	42	S. Vicente, 15	Idem			
	Si	Si	4289	308 Reig Tomás. Francisco	49	S. Nicolás, 117	Idem			
			10878	309 Ribes Ripoll. Joaquin	28	Idem, 104	Operario fábrica		Si	Si
			623	310 Ribes Soler. Francisco	66	Idem, 104	Idem		Si	Si

8
9
10
11
12
13
14
15
16
17

NUM. DE ORDEN	en la Sección	APELLIDOS y nombres de los electores	Edad	DOMICILIO	PROFESION	SABE	
						Si es o no elector para cargos concejales	Leer Escribir
10879	311	Rico Cerdá. José	34	S. Nicolás, 132	Labrador	»	»
10880	312	Ridaura Gisbert. Agustin	32	Idem, 131	Papelero	»	»
11020	313	Ripoll Gisbert. Antonio	29	Idem, 153	Cerrajero	»	Si Si
10881	314	Ripoll Horjas. Vicente	27	Idem, 167	Estudiante	»	Si Si
10882	315	Rodriguez Peralta. Ramon	27	Idem, 181	Zapatero	»	Si Si
4657	316	Rodriguez Valor. José	72	Idem, 82	Tejedor	»	»
8757	317	Romá Alemañy. Juan	34	S. Vicente, 13	Jornalero	»	»
2153	318	Romá Pastor. José	64	S. Nicolás, 139	Operario fábrica	Si	»
10883	319	Roman Rueda. Miguel	31	Idem, 139	Tejedor	»	Si Si
6535	320	Salvador Alemañy. Emilio	48	Idem, 187	Jornalero	»	»
10884	321	Salvador Catalá. Agustin	26	Idem, 187	Idem	»	Si Si
5110	322	Sancho Seguí. Joaquin	33	Idem, 104	Tejedor	»	»
10885	323	Santonja Abad. Juan	39	S. Vicente, 27	Guarda	»	Si Si
9435	324	Santonja Abad. Vicente	37	S. Nicolás, 113	Jornalero	»	»
10886	325	Santonja Masiá. José	39	Idem, 88	Fogueril	»	Si Si
5212	326	Santonja Oliver. Francisco	62	Idem, 165	Jornalero	»	Si Si
9123	327	Sanz Abad. Vicente	57	Idem, 155	Carpintero	Si	Si Si
5126	328	Satorre Barrachina. Pascual	43	Idem, 132	Operario fábrica	»	»
8689	329	Satorre Grau. José	47	Idem, 123	Tejedor	»	Si Si
9829	330	Satorre Miralles. José	40	Idem, 88	Idem	»	Si Si
10888	331	Satorre Molina. Carlos	27	Idem, 169	Idem	»	Si Si
9271	332	Seguí Barrachina. José	30	Idem, 100	Albañil	»	»
4676	333	Seguí Mas. Fernando	49	S. Vicente, 6	Jornalero	»	»
8764	334	Seguí Masiá. Juan	32	S. Nicolás, 123	Tejedor	»	»
10888	335	Seguí Masiá. Rosendo	32	Idem, 106	Carpintero	»	»
10889	336	Seguí Moya. Vicente	52	Idem, 185	Albañil	»	»
2772	337	Seguí Sanz. Rosendo	56	Idem, 161	Carpintero	Si	Si Si
9708	338	Seguí Soler. José	42	Idem, 131	Empleado	»	Si Si
2774	339	Segura Segura. Antonio	52	Idem, 129	Albañil	»	Si Si
10890	340	Selva Selvano. Vicente	31	Idem, 181	Tejedor	»	Si Si
10891	341	Sempere Jordá. José	32	Idem, 175	Idem	»	Si Si
1375	342	Sempere Llopis. Rafael	68	Idem, 126	Idem	»	Si Si
9341	343	Sempere Martinez. Vicente	32	S. Vicente, 4	Fundidor	»	»
12396	344	Sempere Miralles. Camilo	33	S. Nicolás, 120	Cerrajero	»	Si Si
8019	345	Sempere Miralles. Joaquin	41	Idem, 155	Fogueril	»	»
2782	346	Sempere Olcina. José	66	S. Vicente, 5	Labrador	»	»
10892	347	Sempere Oltra. Modesto	29	S. Nicolás, 127	Tejedor	»	»
2783	348	Sempere Pastor. Antonio	62	Idem, 92	Operario fábrica	Si	Si Si
5131	349	Sempere Segura. Antonio	33	Idem, 92	Cerrajero	»	Si Si
2785	350	Sempere Valor. Antonio	42	Idem, 129	Tejedor	»	Si Si
10893	351	Sempere Valor. Manuel	27	S. Vicente, 5	Jornalero	»	»
10894	352	Sempere Valor. Tomás	26	Idem, 5	Idem	»	»
2789	353	Serra Blanes. Rafael	45	Idem, 35	Tejedor	»	»
12397	354	Serra Blanes. Vicente	61	S. Nicolás, 169	Jornalero	»	»
4199	355	Silvestre Calabuig. Antonio	36	Idem, 98	Cerrajero	»	»
9760	356	Silvestre Martí. José	28	Idem, 104	Jornalero	»	»
10895	357	Silvestre Martí. Vicente	30	Idem, 153	Operario fábrica	»	Si Si
8024	358	Sirvent Aznar. Sebastian	36	S. Vicente, 6	Albañil	»	»
9981	359	Sirvent Garcia. Enrique	28	S. Nicolás, 132	Tejedor	»	»
10897	360	Sirvent Garcia. Tomás	27	Idem, 132	Tintorero	»	»
10898	361	Solbes Sapena. Salvador	38	Idem, 98	Papelero	»	»
2797	362	Soler Aracil. Pedro	40	Idem, 118	Operario fábrica	»	»
10899	363	Soler Ibañez. José	36	Idem, 153	Molinero	»	»
7652	364	Soler Iborra. Ricardo	35	S. Vicente, 19	Jornalero	»	»
6724	365	Soler Jover. Juan	62	S. Nicolás, 108	Empleado	»	Si Si
6925	366	Soler Llacer. Jorge	32	S. Vicente, 19	Carpintero	»	Si Si
10900	367	Soler Martí. José	32	S. Nicolás, 147	Comerciante	»	Si Si
10901	368	Soler Mora. Santiago	31	S. Vicente, 15	Tejedor	»	»
2333	369	Soler Pastor. Lorenzo	70	S. Nicolás, 118	Papelero	»	Si Si
2800	370	Soler Perez. Salvador	48	S. Vicente, 15	Tejedor	»	»
2449	371	Soriano Mayor. Miguel	40	S. Nicolas, 157	Comerciante	»	Si Si
2802	372	Tormos Abad. Enrique	44	S. Vicente, 19	Tejedor	»	Si Si
2804	373	Tormos Puig. Eugenio	72	S. Nicolás, 130	Cajista	Si	Si Si
11196	374	Torre Ibañez. Francisco	34	Idem, 32	Jornalero	»	»

NUM. DE ORDEN	en la Sección	de la inscripción general
3743	9	
10902	9	
8224	3	
9134	3	
5673	3	
2814	3	
3763	3	
2815	3	
4726	3	
2429	3	
10903	3	
10904	3	
2821	3	
9437	3	
2364	3	
2822	3	
6878	3	
6927	3	
2826	3	
11203	3	
10905	3	
10906	3	
912	3	
6984	3	
9711	3	
3777	3	
12480	3	
10907	3	
10908	3	

NUM. DE ORDEN	APELLIDOS y nombres de los electores		Edad	DOMICILIO	PROFESION	SABE	
	de la ins-crip-cion general	en la Seccion				Si es ó no ele-gible para cargos concejiles	Leer
4703	375	Tur Vicedo. Enrique	32	S. Nicolás, 76	Tejedor	»	Si Si
3743	376	Valor Miró. Blas	52	Idem, 175	Labrador	»	» »
10902	977	Valor Payá. Francisco	35	Idem, 110	Idem	»	Si Si
8224	378	Valor Peidro. Remigio	36	Idem, 221	Operario fábrica	»	Si Si
9134	379	Valls Cabrera, Enrique	30	Idem, 157	Tejedor	»	Si Si
5673	330	Valls Lledó. Joaquin	42	Idem, 102	Operario fábrica	»	Si Si
2814	381	Valls Llopis. Jorge	46	Idem, 177	Jornalero	»	Si Si
8763	382	Valls Masiá. José	33	Idem, 145	Tejedor	»	» »
2815	383	Valls Sanchiz. Francisco	65	Idem, 167	Idem	»	» »
4726	384	Valls Vilaplana. Francisco	46	Idem, 78	Operario fábrica	»	Si Si
2429	385	Vañó Clemente. Francisco	53	Idem, 125	Zapatero	»	» »
10903	386	Vañó Francés. Francisco	27	Idem, 125	Tejedor	»	Si Si
10904	387	Vañó Francés. Manuel	28	Idem, 125	Zapatero	»	Si Si
2821	388	Verdú Blanes. Vicente	63	S. Vicente, 15	Jornalero	»	Si Si
9437	389	Verdú Gisbert. Enrique	29	S. Nicolás, 158	Tejedor	»	» »
2364	390	Verdú Lloria. Rafael	68	Idem, 76	Papelero	»	Si Si
2822	391	Verdú Pastor. Rosendo	52	Idem, 169	Idem	»	Si Si
6878	392	Verdú Picó. Eduardo	34	Idem, 76	Jornalero	»	Si Si
6927	393	Verdú Picó. Rafael	42	Idem, 98	Tintorero	»	» »
2826	394	Vicens Perez. Miguel	42	S. Vicente, 7	Tejedor	»	» »
11203	395	Vicent Miralles. Francisco	49	S. Nicolás, 183	Papelero	»	» »
10905	396	Vidal Corbi. Evaristo	45	Idem, 102	Tejedor	»	Si Si
10906	397	Vilaplana Jordá. Antonio	38	Idem, 143	Cerrajero	»	» »
912	398	Vilaplana Miralles. José	36	Idem, 145	Papelero	»	Si Si
6984	399	Vilaplana Miralles. Miguel	32	Idem, 183	Tejedor	»	Si Si
9711	400	Vilaplana Sempere. Enrique	29	Idem, 108	Papelero	»	Si Si
3777	401	Victoria Alemañy. Rafael	50	Idem, 149	Tejedor	»	Si Si
12480	402	Vilaplana Abad. Antonio	25	S. Vicente, 9	Idem	»	» »
10907	403	Zaragoza Muñoz. Tomás	52	S. Nicolás, 128	Jornalero	»	Si Si
10908	404	Zaragoza Orts. Juan	45	Idem, 84	Corredor	»	» »

Alicante 15 de Julio de 1902.

El Secretario,
Carmelo Calvo.

El Presidente,
José Atienza.

8
9
10
11
12
13
14
15
16
17

PROFESION	DOMICILIO	APPELLIDOS	NUM. DE OBRAS
Taller	12 N. Nicolas 78	Trujillo	47001
Taller	12 N. Nicolas 78	Trujillo	47002
Taller	12 N. Nicolas 78	Trujillo	47003
Taller	12 N. Nicolas 78	Trujillo	47004
Taller	12 N. Nicolas 78	Trujillo	47005
Taller	12 N. Nicolas 78	Trujillo	47006
Taller	12 N. Nicolas 78	Trujillo	47007
Taller	12 N. Nicolas 78	Trujillo	47008
Taller	12 N. Nicolas 78	Trujillo	47009
Taller	12 N. Nicolas 78	Trujillo	47010
Taller	12 N. Nicolas 78	Trujillo	47011
Taller	12 N. Nicolas 78	Trujillo	47012
Taller	12 N. Nicolas 78	Trujillo	47013
Taller	12 N. Nicolas 78	Trujillo	47014
Taller	12 N. Nicolas 78	Trujillo	47015
Taller	12 N. Nicolas 78	Trujillo	47016
Taller	12 N. Nicolas 78	Trujillo	47017
Taller	12 N. Nicolas 78	Trujillo	47018
Taller	12 N. Nicolas 78	Trujillo	47019
Taller	12 N. Nicolas 78	Trujillo	47020
Taller	12 N. Nicolas 78	Trujillo	47021
Taller	12 N. Nicolas 78	Trujillo	47022
Taller	12 N. Nicolas 78	Trujillo	47023
Taller	12 N. Nicolas 78	Trujillo	47024
Taller	12 N. Nicolas 78	Trujillo	47025
Taller	12 N. Nicolas 78	Trujillo	47026
Taller	12 N. Nicolas 78	Trujillo	47027
Taller	12 N. Nicolas 78	Trujillo	47028
Taller	12 N. Nicolas 78	Trujillo	47029
Taller	12 N. Nicolas 78	Trujillo	47030

Atentamente de la

Jose Alvarez

Carlos Calvo

NUM. DE OBRAS	de la ins- cripcion general
3284	
3288	
12398	
5219	
10908	
5397	
10909	
1930	
8027	
1911	
10912	
19	
4273	
10913	
10914	
9973	
480	
9974	
6638	
6196	
1446	
10915	
963	
9309	
12481	
12482	
12483	
9060	
5243	
10916	
8620	
1955	
6888	
10917	
146	
244	
803	
10918	
1092	
1092	
289	
573	
244	
1157	
479	
10920	
92	
10921	
813	
290	
813	
197	
99	
1100	

AÑO 1902

CENSO ELECTORAL

PROVINCIA DE ALICANTE

Ayuntamiento de Alcoy

Sección 8^a

Imp. Carratalá - Bailén, 10 - Alicante.

NUM. DE ORDEN	APELLIDOS y nombres de los electores		Edad	DOMICILIO	PROFESION	Si es o no elegible para cargos concejales	SABE	
	de la inscripción general	en la Sección					Leer	Escribir
3284	1	Abad Albors. Camilo	36	V. Ridaura, 12	Carpintero	Si	Si	Si
3288	2	Abad Boronat. Francisco	57	S. Buenaventura, 11	Operario fábrica	»	»	»
12398	3	Abad Llorens. Cándido	27	H. Vidrio, 4	Tejedor	»	»	»
5219	4	Abad Llorca. Antonio	34	S. Buenaventura, 20	Idem	»	»	»
10908	5	Abad Masiá. Miguel	43	Idem, 7	Idem	»	»	»
5397	6	Abad Mataix. Salvador	66	Idem, 13	Jornalero	»	»	»
10909	7	Abad Mullor. Rafael	27	Idem, 18	Tejedor	»	»	»
1930	8	Abad Santonja. Rafael	51	V. Ridaura, 13	Fabricante	Si	Si	Si
8027	9	Abad Sempere. Vicente	39	B. N. Factor, 21	Tejedor	»	Si	Si
1911	10	Agulló Blasco. José	67	Tosal	Jornalero	»	»	»
10912	11	Albero Jordá. Vicente	35	Idem, 45	Labrador	»	»	»
19	12	Albors Reig. Salvador	54	Idem, 39	Jornalero	»	»	»
4273	13	Alcaráz Gosalbez. Juan Bautista	70	V. Ridaura, 6	Idem	»	»	»
10913	14	Alcaráz Orts. Antonio	28	Tosal, 15	Idem	»	»	»
10914	15	Alcaráz Orts. Francisco	31	Idem, 11	Idem	»	»	»
9973	16	Alemañy Torregrosa. Francisco	28	B. N. Factor, 17	Tejedor	»	Si	Si
480	17	Antolí Boronat. Agustín	51	Tosal, 3	Idem	»	»	»
9974	18	Antolí Lopez. Agustín	28	Idem, 3	Jornalero	»	»	»
6638	19	Aparici Ilario. Rafael	36	S. Buenaventura, 8	Tejedor	»	»	»
6196	20	Aracil Jordá. Miguel	38	B. N. Factor, 3	Carretero	»	»	»
1446	21	Aracil Perez. José	42	Tosal, 11	Tejedor	»	»	»
10915	22	Arcaina Esteve. Antonio	32	S. Buenaventura, 5	Carpintero	»	»	»
963	23	Aura Carbonell. Salvador	66	Tosal, 47	Labrador	»	»	»
9309	24	Aura Egea. Francisco	30	B. N. Factor, 27	Cajista	»	Si	Si
12481	25	Abad Jordá. Lorenzo	25	V. Ridaura, 11	Jornalero	»	»	»
12482	26	Abad Mullor. Federico	25	S. Buenaventura, 18	Tejedor	»	»	»
12483	27	Albors Coloma. Emilio	25	Tosal, 35	Jornalero	»	»	»
9060	28	Balaguer Abad. Joaquin	38	Idem, 15	Operario fábrica	»	»	»
X 5249	29	Balaguer Juan. Joaquin	78	Idem, 15	Jornalero	»	»	»
10916	30	Belda Bernabé. José	64	H. Vidrio, 8	Idem	»	»	»
8626	31	Belda Calatayud. Jorge	42	S. Buenaventura, 17	Idem	»	»	»
1952	32	Beneito Gil. Francisco	52	V. Ridaura, 1	Operario fábrica	»	»	»
6885	33	Berenguer Boronat. Francisco	26	Idem, 10	Carpintero	»	Si	Si
10918	34	Berenguer Domenech. Vicente	65	Tosal, 31	Jornalero	»	»	»
1467	35	Berenguer Santacreu. Matias	52	Idem, 21	Operario fábrica	»	»	»
2440	36	Bernabeu Pastor. Rafael	62	S. Buenaventura, 9	Jornalero	»	»	»
8032	37	Blanes Blanquer. Francisco	31	Idem, 4	Cerrajero	»	Si	Si
10919	38	Blanes Cimet. Francisco	23	B. N. Factor, 15	Albañil	»	»	»
10921	39	Blanes Gisbert. Francisco	59	Tosal, 25	Labrador	»	»	»
10922	40	Blanes Ivañez. Rafael	27	Idem, 25	Jornalero	»	»	»
2894	41	Blanes Reig. Rafael	41	B. N. Factor, 1	Idem	»	»	»
5732	42	Blanes Ripoll. Santiago	36	S. Buenaventura, 7	Tejedor	»	»	»
2447	43	Blanes Santonja. Isidro	48	Idem, 1	Tintorero	»	»	»
11578	44	Blanes Terol. Rafael	46	Idem, 19	Fundidor	»	»	»
4794	45	Blanquer Perez. José	39	H. Vidrio, 1	Operario fábrica	»	»	»
10923	46	Blasco Agulló. José	72	Tosal, 9	Jornalero	»	»	»
924	47	Blay Sanchiz. Silvestre	46	Idem, 9	Batanero	»	Si	Si
10924	48	Bonifacio Ivañez. Ambrosio	47	S. Buenaventura, 20	Jornalero	»	»	»
8138	49	Bornay Blasco. Anselmo	49	B. N. Factor, 7	Tejedor	»	»	»
2904	50	Boronat Espinós. Pascual	52	H. Vidrio, 4	Idem	»	»	»
8139	51	Borrell Soler. Eugenio	40	S. Buenaventura, 13	Carpintero	»	»	»
1973	52	Botella Gimeno. Conrado	37	V. Ridaura, 7	Impresor	»	Si	Si
996	53	Botella Jordá. Antonio	34	Tosal, 20	Jornalero	»	»	»
11058	54	Botella Monllor. Ignacio	43	S. Buenaventura, 21	Operario Fábrica	»	»	»

9
10
11
12
13
14
15
16
17

NUM. DE ORDEN de la inscripción general	en la Sección	APELLIDOS y nombres de los electores	Edad	DOMICILIO	PROFESION	SABE	
						Si es o no elegible para cargos concejales	Leer Escribir
7890	55	Boti Garcia. Antonio	32	N. Factor, 5	Tejedor	"	Si Si
10925	56	Bou Berenguer. Pio	29	V. Ridaura, 16	Practicante	"	Si Si
10926	57	Bou Candela. Santiago	43	Torsal	Jornalero	"	" "
2459	58	Bou Ilario. Luis	52	S. Buenaventura, 12	Tejedor	"	" "
9963	59	Bou Pascual. Francisco	28	H. Vidrio, 4	Jornalero	"	" "
10927	60	Breviá Martinez. Antonio	50	S. Buenaventura, 6	Empleado	"	" "
83	61	Brotos Perez. Enrique	38	V. Ridaura, 17	Cortante	"	" "
10928	62	Brotos Peris. José	55	B. N. Factor, 27	Jornalero	"	Si Si
8037	63	Buades Vidal. Cipriano	54	Tosal, 51	Labrador	"	" "
8248	64	Cabanes Perez. Vicente	56	B. N. Factor, 17	Tejedor	"	" "
4803	65	Cabrera Cortell. Joaquin	37	V. Ridaura, 9	Operario fábrica	"	Si Si
10929	66	Cabrera Mengual. Juan	44	Idem, 3	Tejedor	"	Si Si
6796	67	Calatayud Botella. Vicente	34	Tosal	Dependiente	"	Si Si
9078	68	Cantó Boronat. Antonio	27	Idem, 20	Cantero	"	" "
4814	69	Cantó Carbonell. Antonio	36	S. Buenaventura, 9	Papelero	"	Si Si
4815	70	Cantó Gadea. Miguel	36	Idem, 15	Hilador	"	Si Si
10930	71	Cantó Verdú. Blas	82	Idem, 9	Jornalero	"	" "
8039	72	Carbonell Borrás. Francisco	29	Tosal, 16	Tejedor	"	Si Si
4818	73	Carbonell Clement. Antonio	48	S. Buenaventura, 10	Jornalero	"	" "
1026	74	Carbonell Lario. Ricardo	51	Idem, 20	Tejedor	"	" "
8528	75	Carbonell Llopis. Lorenzo	36	H. Vidrio, 4	Idem	"	" "
1907	76	Carbonell Matarredona. Indalecio	60	B. N. Factor, 15	Carpintero	"	Si Si
10931	77	Carbonell Monerris. José	32	V. Ridaura, 10	Idem	"	Si Si
12170	78	Carbonell Payá. Francisco	34	B. N. Factor, 21	Sombrero	"	" "
8155	79	Carbonell Peidro. Andrés	35	S. Buenaventura, 15	Tejedor	"	" "
10932	80	Carbonell Reig. Eugenio	47	V. Ridaura, 6	Empleado	"	" "
9905	81	Carbonell Sanus. Alfonso	28	B. N. Factor, 27	Papelero	"	Si Si
7539	82	Carbonell Sanus. Vicente	35	Idem, 27	Dependiente	"	Si Si
4347	83	Carbonell Sempere. Alberto	33	S. Buenaventura, 10	Tejedor	"	" "
1514	84	Carchano Giner. Vicente	39	Tosal, 35	Hilador	"	" "
10933	85	Carrillo Fernandez. Francisco	78	H. Vidrio, 7	Tejedor	"	" "
7278	86	Castañer Gironés. José	30	Tosal, 3	Operario fábrica	"	" "
9975	87	Castelló Asensi. Francisco	29	S. Buenaventura, 6	Jornalero	"	" "
2492	88	Castelló Ferri. Francisco	58	H. Vidrio, 6	Labrador	"	" "
10934	89	Catalá Lucas. Vicente	32	B. N. Factor, 21	Albañil	"	" "
10935	90	Catalá Picó. Bautista	27	Idem, 15	Jornalero	"	" "
4354	91	Catalá Tomás. Vicente	57	Idem, 21	Albañil	"	" "
10936	92	Catalá Verdú. Bautista	52	Idem, 15	Jornalero	"	" "
10937	93	Cerdá Belda. Agustin	31	Idem, 21	Albañil	"	" "
2008	94	Cerdá Jordá. Gil	64	Idem, 1	Jornalero	"	" "
19038	95	Clement Picó. Carlos	28	Tosal, 12	Idem	"	" "
2500	96	Clement Segura. Salvador	44	V. Ridaura, 16	Idem	"	Si Si
10939	97	Climent Picó. Salvador	27	Tosal, 1	Idem	"	" "
3914	98	Coloma Lopez. Nadal	62	S. Buenaventura, 5	Labrador	"	" "
2834	99	Coloma Ribes. Lorenzo	50	Tosal, 7	Operario fábrica	"	" "
2010	100	Colomer Carbonell. Desiderio	51	B. N. Factor, 8	Papelero	"	" "
6703	101	Colomina Monllor. Francisco	58	Tosal, 49	Labrador	"	" "
3397	102	Colomina Novella. Antonio	40	Idem	Carretero	"	" "
10940	103	Colomina Picó. Vicente	54	Idem, 15	Jornalero	"	" "
9917	104	Colomina Sebastián. Francisco	28	Idem, 19	Idem	"	" "
10941	105	Compañy Balaguer. Miguel	54	V. Ridaura, 3	Camarero	"	" "
9695	106	Compañy Blanes. Ricardo	28	S. Buenaventura, 13	Hilador	"	" "
10942	107	Compañy Botí. Modesto	28	V. Ridaura, 3	Litógrafo	"	Si Si
10943	108	Compañy Domenech. Ricardo	30	Tosal, 12	Jornalero	"	" "
9268	109	Conte Vila. Enrique	30	B. N. Factor, 1	Hilador	"	" "
10944	110	Contreras Nuñez. Francisco	42	Idem, 7	Jornalero	"	" "
10945	111	Corbi Guillem. Rafael	35	S. Buenaventura, 1	Tejedor	"	" "
2016	112	Cortés Payá. José	42	B. N. Factor, 23	Operario fábrica	"	Si Si
8045	113	Cortés Payá. Rafael	34	Idem, 23	Tejedor	"	Si Si
9402	114	Cremades Aznar. Antonio	31	S. Buenaventura, 14	Operario fábrica	"	Si Si
7139	115	Cremades Matarredona. Jorge	34	Idem, 12	Tejedor	"	" "
12484	116	Carbonell Salus. Enrique	25	B. N. Factor, 27	Papelero	"	Si Si
2956	117	Dominguez Catalá. Gabriel	51	Tosal, 12	Jornalero	"	" "
2021	118	Dominguez Fenollar. Vicente	36	S. Buenaventura, 6	Idem	"	" "

NUM. DE C	de la inscripción general
8040	
154	
7456	
9236	
1543	
3544	
9558	
1072	
1947	
4850	
7881	
6706	
1549	
6504	
7097	
2028	
5344	
10944	
6327	
7094	
894	
151	
10650	
522	
1095	
943	
156	
156	
441	
441	
156	
1095	
486	
913	
150	
1095	
1095	
441	
14	
1095	
804	
1095	
1095	
1095	
80	
1095	
1095	
1095	
63	
1095	
1095	
34	
25	
20	
90	
1095	
20	
10	
18	
44	
77	
28	
1095	
2	
1095	

SABE		NUM. DE ORDEN	APELLIDOS y nombres de los electores	Edad	DOMICILIO	PROFESION	SABE	
Leer	Escribir						de la inscripcion general	en la Seccion
»	Si	8040	119 Dominguez Ferrando. Bautista	35	B. N. Factor, 15	Labrador	»	»
»	Si	1541	120 Dominguez Jover. Joaquin	11	77 Tosal, 16	Jornalero	»	»
»	»	7456	121 Dominguez Masanet. Pascual	36	Idem, 52	Operario fábrica	»	»
»	»	9236	122 Dominguez Mayor. Joaquin	31	H. Vidrio, 1	Albañil	»	»
»	»	1543	123 Dominguez Richart. Joaquin	41	Tosal, 25	Fapelero	»	»
»	»	3544	124 Dominguez Richart. José	37	Idem, 16	Zapatero	»	»
»	»	9558	125 Dominguez Tarrasó. Gabriel	30	Idem, 12	Jornalero	»	»
»	Si	1072	126 Dominguez Tarrasó. José	27	Idem, 12	Idem	»	»
»	»	1947	127 Escoda Fuster. Luis	35	Idem, 3	Idem	»	»
»	»	4850	128 Espí Junquer. José	42	S. Buenaventura, 9	Tejedor	»	»
»	Si	7881	129 Espinós Barrachina. Enrique	30	Idem, 4	Idem	»	»
»	Si	6706	130 Espinós Barrachina. Miguel	40	Idem, 5	Idem	»	»
»	Si	1549	131 Espinós Peidro. Isidro	39	Tosal, 27	Idem	»	»
»	»	6504	132 Esplugues Belda. Hermenegildo	36	Idem, 14	Cerrajero	»	»
»	Si	7097	133 Esplugues Blanquer. Ramon	42	S. Buenaventura, 7	Papelero	»	»
»	Si	2028	134 Esteve Blanquer. Antonio	63	B. N. Factor, 27	Jornalero	»	»
»	»	5349	135 Esteve Miralles. Salvador	56	Idem, 21	Pintor	»	»
»	Si	10948	136 Esteve Moltó. Vicente	71	S. Buenaventura, 2	Tejedor	»	»
»	»	6327	137 Fanli Vidal. José	72	Idem, 10	Idem	»	»
»	»	7094	138 Fenollar Aura. Enrique	34	V. Ridaura, 1	Albañil	»	»
»	»	8941	139 Ferrandiz Jordá. Camilo	32	Idem, 8	Dependiente	»	»
»	Si	1511	140 Ferrandiz Lopez. Antonio	72	Tosal, 20	Jornalero	»	»
»	Si	10650	141 Ferri Blanquer. Francisco	50	Idem, 12	Idem	»	»
»	»	5222	142 Ferri Galiana. Francisco	61	S. Buenaventura, 13	Idem	»	»
»	»	10951	143 Ferri Moltó. José	27	Tosal, 12	Idem	»	»
»	»	9430	144 Ferri Pascual. Isidro	29	Idem, 22	Idem	»	»
»	Si	1564	145 Gadea Romá. Rafael	52	Idem, 29	Idem	»	»
»	Si	1565	146 Gadea Romá. Vicente	52	Idem, 3	Idem	»	»
»	»	4411	147 Galbis Silvestre. Rafael	44	B. N. Factor, 7	Tejedor	»	»
»	»	4413	148 Garcia Barrachina. Vicente	54	S. Buenaventura, 13	Idem	»	»
»	»	1567	149 Garcia Bernabeu. José	56	Tosal, 14	Jornalero	»	»
»	»	10952	150 Garcia Bernabeu. José	29	Idem, 12	Idem	»	»
»	»	4367	151 Garcia Carbonell. Agustin	33	S. Buenaventura, 12	Tejedor	»	»
»	»	9137	152 Garcia Ferrando. José	31	Tosal, 14	Jornalero	»	»
»	»	1508	153 Garcia Fuster. Tomás	40	Idem, 18	Operario fábrica	»	»
»	»	10953	154 Garcia Hernandez. José	54	Idem, 12	Jornalero	»	»
»	»	10954	155 Garcia Monerris. José	40	B. N. Factor, 19	Idem	»	»
»	»	4417	156 Garcia Payá. Antonio	46	H. Vidrio, 1	Operario fábrica	»	»
»	»	149	157 Garcia Pastor. José	52	V. Ridaura, 18	Tejedor	»	»
»	»	10955	158 Garcia Perez. Agustin	27	S. Buenaventura, 13	Jornalero	»	»
»	»	8057	159 Garcia Segura. José	52	Idem, 22	Operario fábrica	»	»
»	Si	10966	160 Garcia Simó. Vicente	42	H. Vidrio, 6	Tejedor	»	»
»	»	10957	161 Garcia Vila. José	27	V. Ridaura, 18	Idem	»	»
»	»	10958	162 Garrigós Calbo. Pascual	27	Tosal, 9	Jornalero	»	»
»	»	8041	163 Garrigós Martí. Francisco	70	Idem, 10	Pastor	»	»
»	»	10959	164 Garrigós Serralta. José	49	Idem, 4	Jornalero	»	»
»	»	10960	165 Gimenez Creira. Manuel	52	H. Vidrio, 7	Tratante	»	»
»	»	10961	166 Gimeno Casa. Emilio	27	B. N. Factor, 15	Operario fábrica	»	»
»	»	6844	167 Gimeno Matarredona. Andrés	55	Idem, 15	Idem	»	»
»	»	10962	168 Giner Martinez. Pablo	54	S. Buenaventura, 2	Tejedor	»	»
»	»	10963	169 Giner Perez. Ismael	45	Idem, 7	Operario fábrica	»	»
»	»	3445	170 Giner Soler. Miguel	46	Tosal, 5	Jornalero	»	»
»	Si	2540	171 Gironés Pascual. José	38	S. Buenaventura, 9	Idem	»	»
»	»	2066	172 Gironés Silvestre. Rafael	51	Idem, 5	Tejedor	»	»
»	»	9060	173 Gisbert Abad. José	72	B. N. Factor, 21	Jornalero	»	»
»	»	10964	174 Gisbert Aixcrés. Antonio	24	Tosal, 16	Idem	»	»
»	»	2075	175 Gisbert Domenech. José	40	B. N. Factor, 15	Idem	»	»
»	Si	1034	176 Gisbert Fuster. Eugenio	27	S. Buenaventura, 7	Carpintero	»	»
»	Si	1582	177 Gisbert Juliá. Vicente	52	B. N. Factor, 11	Tejedor	»	»
»	Si	4431	178 Gisbert Llopis. Antonio	58	V. Ridaura, 6	Empleado	»	»
»	»	7768	179 Gisbert Miralles. José	39	H. Vidrio, 5	Jornalero	»	»
»	Si	2548	180 Gisbert Payá. Jorge	40	S. Buenaventura, 22	Idem	»	»
»	»	10967	181 Gisbert Peidro. Camilo	35	V. Ridaura, 14	Pintor	»	»
»	»	2087	182 Gisbert Terol. Camilo	55	B. N. Factor, 2	Propietario	»	»

9
10
11
12
13
14
15
16
17

NUM. DE ORDEN	de la inscripción general	en la Sección	APELLIDOS y nombres de los electores	Edad	DOMICILIO	PROFESION	Si es o no elegible para cargos concejales	SABE	
								Leer	Escribir
2551	183		Gomis Baeza. Francisco	78	S. Buenaventura, 11	Jornalero	»	»	»
6898	184		Gomis Candela. Diego	34	Idem, 11	Papelero	»	»	»
7976	185		Gras Moya. Miguel	40	H. Vidrio, 3	Labrador	»	»	»
12485	186		Gomis Gomis. Santiago	25	H. Vidrio, 3	Jornalero	»	»	»
10968	187		Hellin Martí. Valentin	33	V. Ridaura, 6	Operario fábrica	»	»	»
1118	188		Ivorra Cabrera. Salvador	46	Tosal, 31	Idem	»	»	»
5893	189		Jordá Carbonell. Baltasar	46	H. Vidrio, 4	Empleado	»	»	»
1970	190		Jordá Corbí. Francisco	30	Tosal, 1	Jornalero	»	»	»
8574	191		Jordá Esteve. Rafael	35	S. Buenaventura, 7	Carpintero	»	»	»
1609	192		Jordá Lopez. Francisco	42	Tosal, 20	Jornalero	»	Si	Si
4460	193		Jordá Lopez. José	42	V. Ridaura, 17	Idem	»	Si	Si
10971	194		Jordá Llopis. José	65	Idem, 7	Papelero	»	Si	Si
9327	195		Jordá Mullor. Agustin	34	S. Buenaventura, 19	Batanero	»	»	»
10972	196		Jordá Pascual. José	35	Tosal, 12	Tintorero	»	»	»
10973	197		Jordá Peidro. Antonio	32	V. Ridaura, 18	Jornalero	»	»	»
9404	198		Jordá Peidro. Rafael	31	S. Buenaventura, 14	Idem	»	»	»
5756	199		Jordá Pellicer. Francisco	32	Idem, 16	Albañil	»	»	»
10974	200		Jordá Reig. Antonio	32	V. Ridaura, 7	Dependiente	»	Si	Si
2115	201		Jordá Vilaplana. Agustin	57	B. N. Factor, 11	Jornalero	Si	Si	Si
2572	202		Jordá Vitoria. Francisco	42	V. Ridaura, 18	Dependiente	»	Si	Si
9159	203		Jover Segura. Carlos	32	H. Vidrio, 12	Labrador	»	»	»
3500	204		Juan Aleixandre. Blas	84	S. Buenaventura, 15	Jornalero	»	»	»
6998	205		Juan Blanquer. Miguel	34	V. Ridaura, 8	Carretero	»	»	»
9141	203		Juan Rabasa. Silvestre	32	Tosal, 14	Jornalero	»	»	»
10975	207		Juliá Juliá. Camilo	29	H. Vidrio, 8	Idem	»	»	»
6903	208		Juliá Moya. Camilo	42	Idem, 1	Tejedor	»	»	»
3035	209		Laporta Pascual. Juan	46	Idem, 7	Litógrafo	»	Si	Si
8069	210		Linares Masiá. Miguel	52	S. Buenaventura, 3	Carpintero	»	»	»
8142	211		Linares Sempere. Eugenio	32	Idem, 3	Idem	»	»	»
4476	212		Lopez Hipólito. José	46	B. N. Factor, 27	Ambulante	»	Si	Si
8070	213		Lopez Colomina. José	42	Idem, 17	Tejedor	»	»	»
10976	214		Lucas Seguí. Eduardo	28	Tosal, 12	Jornalero	»	»	»
681	215		Llacer Gisbert. José	43	S. Buenaventura, 13	Idem	»	Si	Si
2126	216		Llacer Gisbert. Rafael	46	V. Ridaura, 5	Operario fábrica	»	»	»
10977	217		Llacer Martínez. Enrique	27	B. N. Factor, 23	Carpintero	»	Si	Si
1626	218		Llacer Moya. Daniel	34	Tosal, 39	Tejedor	»	Si	Si
9477	219		Llacer Perez. José	30	B. N. Factor, 11	Carpintero	»	Si	Si
9813	220		Llacer Valls. José	34	V. Ridaura, 5	Tejedor	»	Si	Si
2593	221		Llavador Garcia. Domingo	58	H. Vidrio, 2	Jornalero	»	Si	Si
10978	222		Llopis Martínez. Rafael	34	S. Buenaventura, 18	Operario fábrica	»	»	»
4491	223		Llopis Martínez. Santiago	35	V. Ridaura, 11	Idem	»	»	»
10979	224		Llopis Matarredona. José	34	S. Buenaventura, 4	Tejedor	»	Si	Si
8143	225		Llopis Montaner. Francisco	33	V. Ridaura, 18	Operario fábric	»	»	»
2132	226		Llopis Perez. José	43	Idem	Impresor	»	Si	Si
10980	227		Llopis Verdú. José	29	B. N. Factor, 27	Tejedor	»	Si	Si
3136	228		Llorca Satorre. Casimiro	55	V. Ridaura, 10	Empleado	Si	Si	Si
2138	229		Llorens Arques. Francisco	43	Idem, 14	Operario fábrica	»	Si	Si
2603	230		Llorens Candela. Antonio	62	H. Vidrio, 6	Jornalero	»	»	»
9441	231		Llorens Gadea. Nicolás	30	B. N. Factor, 21	Tejedor	»	»	»
10982	232		Llorens Jordá. Miguel	34	Tosal, 18	Jornalero	»	»	»
8651	233		Llorens Juliá. José	47	S. Buenaventura, 18	Tejedor	»	»	»
3072	234		Llorens Ribes. José	37	Tosal, 27	Jornalero	»	»	»
12486	235		Llorca Juliá. Antonio	25	V. Ridaura, 10	Estudiante	»	»	»
1646	236		Maiques Perez. José	58	Tosal, 1	Jornalero	»	Si	Si
10983	237		Maiques Perez. Vicente	40	Idem, 18	Idem	»	»	»
10984	238		Mallol González. Vicente	47	B. N. Factor, 15	Idem	»	»	»
5445	239		Marset Miralles. Miguel	58	Idem, 21	Tejedor	»	Si	Si
8073	240		Marset Vilaplana. Francisco	34	Idem, 21	Idem	»	»	»
8074	241		Martí Alcaraz. Jorge	32	S. Buenaventura, 6	Jornalero	»	»	»
2612	242		Martí Pastor. Matias	61	Idem, 8	Operario fábrica	»	»	»
3059	243		Martí Vilaplana. Salvador	60	Idem, 10	Papelero	»	»	»
2838	244		Martí Vilaplana. Virgilio	65	Idem, 6	Empleado	»	»	»
3580	245		Martinez Espinós. Lorenzo	59	V. Ridaura, 15	Corredor	»	Si	Si
1650	246		Martínez Soler. Domingo	59	Tosal, 11	Jornalero	»	»	»

NUM. DE de la inscripción general

4958
807
2620
10987
10988
1660
10989
2621
2624
215-
3547
2620
166-
168-
10990
778-
10991
308-
309-
71-
886-
1208-
1099-
914-
1099-
549-
316-
1099-
690-
705-
568-
1099-
1099-
265-
866-
1099-
711-
450-
72-
1100-
1244-
124-
81-
89-
64-
2-
124-
40-
80-
120-
2-
17-
110-
26-
26-
110-
110-
110-
86-
95-
110-
110-

NUM. DE ORDEN	APELLIDOS y nombres de los electores	Edad	DOMICILIO	PROFESION	SABE	
					de la ins- cripcion general	en la Seccion
4958	247 Martorell Balaguer. Bautista	68	Tosal	Fundidor	Si	Si
8075	248 Martorell Valor. Bautista	39	Idem	Papelero	»	»
2620	249 Mascarell Carchano. Luis	38	S. Buenaventura, 1	Tejedor	»	»
10987	250 Masiá Peidro. Carlos	27	Tosal, 9	Jornalero	»	»
10988	251 Masiá Peidro. Vicente	37	Idem, 9	Albañil	Si	Si
1660	252 Masiá Reig. Juan	62	Idem, 9	Idem	»	»
10989	253 Mataix Casasempere. Eduardo	39	H. Vidrio, 4	Tejedor	»	»
2621	254 Mataix Gras. Rafael	41	S. Buenaventura, 1	Perchador	»	»
2624	255 Mataix Muntó. Enrique	39	Idem, 20	Tejedor	Si	Si Si
2154	256 Mataix Nave. Antonio	71	B. N. Factor, 9	Empleado	»	Si Si
3547	257 Mataix Payá. Vicente	72	Idem, 9	Papelero	»	»
2626	258 Matarredona Pascual. José	57	S. Buenaventura, 7	Hilador	»	»
1664	259 Micó Beneito. Vicente	44	Tosal, 12	Jornalero	»	»
1684	260 Mira Soriano. Camilo	53	Idem, 13	Idem	»	»
10990	261 Mira Vilaplana. Camilo	27	Idem, 13	Idem	»	»
7784	262 Miralles Aleixandre. Bautista	44	Idem, 9	Tejedor	»	»
10992	263 Miralles Casanova. Bruno	38	S. Buenaventura, 19	Tintorero	»	»
3089	264 Miralles Estarlich. José	72	Tosal, 5	Tejedor	»	Si Si
3095	265 Miró Botella. Miguel	39	V. Ridaura, 20	Papelero	Si	Si Si
713	266 Miró Gisbert. José	41	H. Vidrio, 3	Tejedor	»	»
8860	267 Miró Martinez. José	42	S. Buenaventura, 15	Albañil	»	»
12084	268 Molina Monllor. Santiago	36	Tosal, 1	Jornalero	»	Si Si
10993	269 Molina Serra. Pedro	46	V. Ridaura, 5	Camarero	»	Si Si
9146	270 Moltó Jordá. Emilio	31	Idem, 18	Tejedor	»	Si Si
10994	271 Moltó Jordá. Jaime	34	Idem, 18	Músico	»	Si Si
5495	272 Moltó Llorens. Miguel	35	Idem, 1	Operario fábrica	»	»
3169	273 Moltó Miró. Jaime	60	Idem, 18	Tejedor	»	»
10995	274 Moltó Moltó. Francisco	28	S. Buenaventura, 7	Carpintero	»	»
6908	275 Moltó Mullor. Miguel	36	Idem, 15	Tejedor	»	Si Si
7058	276 Moltó Pascual. Francisco	35	V. Ridaura, 16	Papelero	»	Si Si
5689	277 Moltó Satorre. Antonio	64	Idem, 1	Empleado	»	Si Si
10996	278 Mollar Catalá. Salvador	37	S. Buenaventura, 12	Comerciante	»	»
10997	279 Monerris Villalba. Joaquin	32	Idem, 15	Albañil	»	»
10998	280 Montava Anduix. José	62	Tosal, 13	Jornalero	»	Si Si
2655	281 Mora Boronat. Antonio	60	S. Buenaventura, 2	Albañil	»	Si Si
8664	282 Mora Espinós. Andrés	72	Idem, 9	Operario fábrica	»	»
10999	283 Mora Gadea. José	45	H. Vidrio, 5	Jornalero	»	»
7111	284 Mullor Candela. Tadeo	32	S. Buenaventura, 12	Tejedor	»	Si Si
4560	285 Mullor Cantó. Mauro	67	H. Vidrio, 4	Jornalero	»	»
724	286 Mullor Reig. Roque	52	Tosal, 7	Operario fábrica	»	Si Si
11000	287 Mullor Serra. Antonio	33	Idem, 31	Jornalero	»	»
12487	288 Moltó Jordá. Lorenzo	25	V. Ridaura, 18	Camarero	»	Si Si
12488	289 Montava Miralles. Vicente	25	Tosal, 13	Operario fábrica	»	Si Si
8193	290 Nadal Ferrandiz. Francisco	52	V. Ridaura, 10	Empleado	»	»
8975	291 Navarro Abad. José	36	H. Vidrio, 6	Carpintero	»	»
6452	292 Navarro Esplugues. Francisco	30	Idem, 8	Tejedor	»	»
282	293 Navarro Gomez. Francisco	69	B. N. Factor, 27	Empleado	»	Si Si
12489	294 Navarro Moltó. Vicente	25	Idem, 11	Idem	»	Si Si
4078	295 Oleina Muntó. Rafael	38	Tosal, 37	Pastor	»	»
5018	296 Oleina Perez. José	32	S. Buenaventura, 13	Albañil	»	»
8086	297 Oleina Viciano. José	66	Tosal, 1	Pastor	»	»
12095	298 Oriola Busquier. Emilio	28	S. Buenaventura, 14	Tejedor	»	»
294	299 Pardo Amorós. Gerónimo	76	Tosal, 1	Jornalero	»	»
1718	300 Pascual Andrés. Antonio	52	Idem, 1	Dependiente	»	Si Si
11002	301 Pascual Compañy. Rafael	32	Idem, 21	Tejedor	»	»
2633	302 Pascual Guardiola. Roque	48	H. Vidrio, 8	Idem	»	»
2691	303 Pascual Mullor. José	42	Idem, 2	Idem	»	»
11003	304 Pascual Verdú. Vicente	46	S. Buenaventura, 32	Dependiente	»	»
11004	305 Pastor Maruenda. Vicente	27	V. Ridaura, 6	Carretero	»	»
11005	306 Pastor Soler. Antonio	27	S. Buenaventura, 14	Carpintero	»	»
8669	307 Payá Miralles. Francisco	36	V. Ridaura, 10	Dependiente	»	Si Si
9583	308 Payá Moltó. Pedro	31	Idem, 16	Jornalero	»	»
11006	309 Payá Santonja. Antonio	54	Idem, 18	Idem	»	Si Si
11007	310 Peidro Blanquer. Tomás	71	H. Vidrio, 4	Idem	»	»

9
10
11
12
13
14
15
16

NUM. DE ORDEN de la ins- cripción general	en la Sección	APELLIDOS y nombres de los electores	Edad	DOMICILIO	PROFESION	SABE	
						Si es o no ele- gible para cargos concejales	Leer Escribir
7360	311	Peidro Fuentes. Emilio	41	V. Ridaura, 12	Empleado	»	Si Si
9728	312	Peidro García. Miguel	28	Tosal, 27	Operario Fábrica	»	» »
1008	313	Peidro García. Salvador	30	Idem, 23	Idem	»	Si Si
1009	314	Peidro Gisbert. Antonio	27	Idem, 27	Papelero	»	» »
8307	315	Peidro Jordá. Salvador	38	Idem, 16	Dependiente	»	Si Si
1744	316	Peidro Matarredona. Miguel	59	Idem, 23	Operario fábrica	»	Si Si
3096	317	Peidro Matarredona. Santiago	61	Idem, 36	Albañil	Si	Si Si
5088	318	Peidro Mullor. Antonio	41	S. Buenaventura, 14	Molinero	»	» »
8097	319	Peidro Mullor. José	37	Idem, 11	Papelero	»	» »
1747	320	Peidro Sanjuan. Antonio	63	Tosal, 27	Jornalero	»	» »
11010	321	Peidro Verdú. José	27	B. N. Factor, 27	Idem	»	Si Si
3623	322	Perez Aracil. Joaquin	89	S. Buenaventura, 1	Idem	»	» »
6039	323	Perez Carbonell. Francisco	45	V. Ridaura, 18	Idem	»	Si Si
3169	324	Perez Carbonell. Rafael	46	S. Buenaventura, 12	Jornalero	»	Si Si
2251	325	Perez Carbonell. Santiago	37	Idem, 20	Operario fábrica	»	» »
3170	326	Perez Cascant. Rafael	82	H. Vidrio, 7	Jornalero	»	» »
9730	327	Perez Cerdá. Francisco	61	S. Buenaventura, 4	Idem	»	» »
11011	328	Perez Gadea. Gonzalo	27	Tosal, 1	Papelero	»	Si Si
1760	329	Perez García. José	74	Idem, 5	Jornalero	»	» »
2261	330	Perez Gironés. Vicente	42	V. Ridaura, 17	Carpintero	»	» »
4624	331	Perez Herrera. Rigoberto	37	Tosal, 43	Operario fábrica	»	Si Si
4121	332	Perez Jordá. Camilo	61	B. N. Factor, 5	Tejedor	»	Si Si
803	333	Perez Jordá. José	67	Idem, 5	Idem	»	Si Si
11012	334	Perez Juan. Francisco	27	Tosal, 5	Jornalero	»	Si Si
9150	335	Perez Juan. José	32	Idem, 16	Zapatero	»	» »
11013	336	Perez Llopis. Salvador	43	V. Ridaura, 14	Cerrjaero	»	Si Si
2732	337	Perez Martínez. Bernardo	70	H. Vidrio, 14	Jornalero	»	» »
11014	338	Perez Masía. Isidro	27	B. N. Factor, 19	Carpintero	»	Si Si
8628	339	Perez Monerri. Francisco	35	Tosal, 7	Operario fábrica	»	Si Si
2274	340	Perez Perez. Tadeo	72	B. N. Factor, 7	Empleado	»	Si Si
4632	341	Perez Reig. José	52	H. Vidrio, 2	Operario fábrica	»	» »
1774	342	Perez Terol. Tadeo	81	Tosal	Jornalero	»	» »
11647	343	Perez Vicent. Ramon	50	B. N. Factor, 17	Idem	»	» »
11015	344	Picó Baldó. Rafael	33	V. Ridaura, 16	Tejedor	»	Si Si
7507	345	Picó García. Miguel	41	B. N. Factor, 7	Jornalero	»	» »
9313	346	Planes Antolí. Rafael	31	V. Ridaura, 9	Fundidor	»	Si Si
11016	347	Pons Carbonell. Julio	27	B. N. Factor, 15	Cerrajero	»	Si Si
1783	348	Ponsoda Bou. Vicente	49	Tosal, 33	Jornalero	»	» »
1801	349	Ponsoda Gisbert. Francisco	31	Idem, 25	Operario fábrica	»	» »
8102	350	Ponsoda Gisbert. José	37	Idem, 20	Idem	»	» »
8604	351	Ponsoda Ponsoda. Evaristo	31	H. Vidrio, 6	Jornalero	»	» »
11869	352	Ponsoda Ponsoda. Miguel	29	Idem, 6	Idem	»	» »
11870	353	Ponsoda Ponsoda. Vicente	27	Idem, 6	Idem	»	» »
814	354	Ramos Aixeres. Enrique	52	S. Buenaventura, 3	Operario fábrica	»	» »
1792	355	Reig Jordá. Francisco	60	Tosal, 18	Jornalero	»	» »
11017	356	Reig Lopez. Juan	36	V. Ridaura, 5	Operario fábrica	»	» »
7066	357	Reig Olcina. José	32	H. Vidrio, 10	Labrador	»	» »
8104	358	Reig Perez. Francisco	39	Tosal, 11	Jornalero	»	» »
11018	359	Ribera Beneito. Nicolás	50	S. Buenaventura, 14	Pastor	»	Si Si
11019	360	Rico Pastor. José	27	V. Ridaura, 1	Albañil	»	» »
3194	361	Ripoll Blanes. Vicente	51	H. Vidrio, 4	Labrador	»	» »
8386	362	Ripoll Monerri. Enrique	33	S. Buenaventura, 14	Tejedor	»	» »
2295	363	Rodriguez Segura. Maximino	62	V. Ridaura, 6	Operario fábrica	»	Si Si
7552	364	Romá Llorca. Joaquin	62	S. Buenaventura, 14	Pastor	»	» »
11021	365	Romeu Santacreu. Salvador	52	Tosal, 5	Jornalero	»	» »
8105	366	Ruiz Colomer. Tomás	51	S. Buenaventura, 11	Idem	»	» »
7573	367	Rumbeu Gisbert. Francisco	82	H. Vidrio, 2	Idem	»	» »
3681	368	Sanchiz Marset. José	42	S. Buenaventura, 19	Carpintero	»	» »
2302	369	Santonja Blanquer. Francisco	50	V. Ridaura, 7	Idem	»	Si Si
1809	370	Santonja Miró José	44	Tosal, 17	Vinatero	»	Si Si
9732	371	Santonja Nicolás. Antonio	27	V. Ridaura, 14	Jornalero	»	» »
10696	372	Santonja Olcina. José	29	Tosal, 14	Papelero	»	Si Si
423	373	Santonja Pascual. Antonio	38	V. Ridaura, 14	Tejedor	»	Si Si
8761	374	Santonja Perez. Francisco	31	B. N. Factor, 3	Jornalero	»	Si Si

92
110
18
95
110
110
65
51
8
76
97
77
72
110
18
66
110
110
110
73
65
110
37
110
110
23
116
110
110
110
81
81
81
13
95
124
8
23
23
124
19
110
23
47
110
23
110
37
7
23
8
9
9
4
12
8
1
13

NUM. DE ORDEN	APELLIDOS y nombres de los electores		Edad	DOMICILIO	PROFESION	SABE	
	de la inscripcion general	en la Seccion				Leer	Escribir
9208	375	Santonja Perez. Rafael	34	V. Ridaura, 18	Operario fábrica	Si	Si
11023	376	Santonja Pons. Francisco	30	Tosal, 16	Jornalero	Si	Si
1815	377	Santonja Valls. Francisco	42	Idem, 29	Tintorero	»	»
9507	378	Santonja Carbonell. Jorge	27	B. N. Pastor, 19	Operario fábrica	Si	Si
11024	379	Sanz Domenech. Silvestre	32	H. Vidrio, 7	Idem	»	»
11024	380	Satorre Cerdá. Juan	32	Tosal, 31	Jornalero	»	»
6554	381	Satorre Torregrosa. Eugenio	56	Idem, 3	Tejedor	Si	Si
5128	382	Segui Aznar. Rafael	69	V. Ridaura, 7	Operario fábrica	»	»
854	383	Segui Nadal. Joaquin	62	Tosal, 3	Jornalero	»	»
7650	384	Segui Pastor. Enrique	36	S. Buenaventura, 14	Tejedor	Si	Si
9734	385	Segui Ripoll. Camilo	32	V. Ridaura, 6	Empleado	Si	Si
7738	386	Segui Senabre. Rafael	35	Tosal, 33	Jornalero	»	»
7263	387	Segura Calabuig. Francisco	35	S. Buenaventura, 8	Papelero	»	»
11026	388	Segura Cardenal. José	37	V. Ridaura, 8	Cerrajero	Si	Si
1827	389	Sellés Barrachina. Pascual	53	Tosal, 3	Operario fábrica	»	»
6674	390	Sellés Roig. Vicente	67	B. N. Factor, 7	Empleado	Si	Si
11027	391	Semper Beneito. Vicente	86	Idem, 1	Operario fábrica	»	»
11028	392	Semper Jordá. Antonio	37	Tosal, 16	Idem	»	»
11029	393	Semper Moltó. Enrique	36	Idem, 20	Tejedor	»	»
7322	394	Sempere Cantó. José	51	B. N. Factor, 23	Operario fábrica	Si	Si
6561	395	Sempere Cremades. Miguel	61	S. Buenaventura, 15	Jornalero	»	»
11028	396	Sempere Jordá. Eugenio	27	V. Ridaura, 7	Tejedor	Si	Si
3702	397	Sempere Jordá. Francisco	62	H. Vidrio, 4	Jornalero	»	»
11029	398	Sempere Jordá. Vicente	42	B. N. Factor, 5	Papelero	Si	Si
11030	399	Sempere Juliá. Francisco	37	S. Buenaventura, 10	Tejedor	»	»
2318	400	Sempere Sempere. Eugenio	52	V. Ridaura, 7	Idem	»	»
11660	401	Sempere Silvestre. Nicolás	51	Tosal, 78	Operario fábrica	Si	Si
11031	402	Serra Blanes. Francisco	32	V. Ridaura, 16	Idem	Si	Si
11032	403	Serra Masía. José	52	S. Buenaventura, 18	Tejedor	»	»
11033	404	Serralta Gomis. Bautista	33	Tosal, 12	Jornalero	»	»
11034	405	Solbez Gisbert. Antonio	29	S. Buenaventura, 15	Idem	»	»
8115	406	Solbez Llorens. Miguel	57	Idem, 15	Tejedor	Si	Si
8116	407	Solbez Pascual. José	57	Tosal, 5	Papelero	»	»
8117	408	Solbez Pascual. Miguel	42	Idem, 29	Jornalero	»	»
1387	409	Soler Bernabeu. José	62	Idem, 19	Idem	»	»
9586	410	Soler Miralles Miguel	28	V. Ridaura, 18	Cerrajero	»	»
12490	411	Serra Pedro. José	25	S. Buenaventura, 10	Tejedor	»	»
890	412	Tortosa Francés. José	41	H. Vidrio, 5	Operario fábrica	»	»
2345	413	Torregrosa Sanchiz. Rafael	52	B. N. Factor, 19	Tejedor	Si	Si
2346	414	Trelis Gisbert. José	52	S. Buenaventura, 2	Idem	»	»
12491	415	Torregrosa Gisbert. Agustin	25	B. N. Factor, 25	Cerrajero	»	»
1915	416	Valero Segui. José	49	Tosal, 3	Jornalero	»	»
11035	417	Valor Abad. Tomás	39	S. Buenaventura, 12	Tejedor	»	»
2351	418	Valor Jordá. Francisco	46	B. N. Factor, 2	Fabricante	Si	Si
2808	419	Valor Payá. Antonio	47	S. Buenaventura, 17	Tejedor	»	»
4706	420	Valor Perez. Camilo	48	Idem, 12	Idem	»	»
11036	421	Valor Sanz. Blas	61	H. Vidrio, 5	Operario fábrica	»	»
2216	422	Valls Belda. José	40	B. N. Factor, 21	Tejedor	»	»
11037	423	Valls Cabanes. Luis	29	Tosal, 33	Operario fábrica	»	»
2812	424	Valls Calatayud. Santiago	53	V. Ridaura, 9	Albañil	Si	Si
11038	425	Valls Climent. Francisco	46	S. Buenaventura, 20	Tejedor	»	»
11039	426	Valls Pascual. Santiago	28	V. Ridaura, 9	Jornalero	»	»
3749	427	Vañó Pastor. Vicente	66	B. N. Factor, 19	Trapero	»	»
7127	428	Verdú Carbonell. Antonio	47	V. Ridaura 11	Tejedor	Si	Si
2825	429	Vicent Mataix. José	68	S. Buenaventura, 15	Idem	»	»
8125	430	Vilaplana Gisbert. Enrique	38	B. N. Factor, 23	Carretero	»	»
9453	431	Vilaplana Miralles. Antonio	29	Tosal, 13	Operario fábrica	Si	Si
9264	432	Vilaplana Mollá. Roque	39	V. Ridaura, 7	Tejedor	Si	Si
4725	433	Vilaplana Senabre. José	42	B. N. Factor, 3	Operario fábrica	Si	Si
12041	434	Villasante Mansó. Cecilio	40	S. Buenaventura, 1	Idem	»	»
8126	435	Vinardes Fernandez. Isidro	52	Idem, 1	Comerciante	»	»
1411	436	Vitoria Alemañy. Francisco	38	B. N. Factor, 19	Tejedor	Si	Si
13492	437	Vilanova Perez. Fernando	25	S. Buenaventura, 1	Idem	Si	Si

Alicante 15 de Julio de 1902.

El Secretario,
Carmelo Calvo.

El Presidente,
José Atienza.

9
10
11
12
13
14
15
16
17

Vertical text on the left margin, possibly a list of names or numbers, partially obscured by a white sticker.

PROFESION DOMICILIO

Table with two columns: PROFESION and DOMICILIO. It lists various professions and addresses for the individuals on the page.

APellidos y nombres de los electores

Table with one column: APellidos y nombres de los electores. It lists the surnames and full names of the voters.

Table with one column: NUM. DE VOTOS. It lists the number of votes cast for each individual.

Alcaldes de la Junta de 1902

Jose Añiza

Antonio Civo

AYUN
NUM. DE
de la ins-
cripcion
general

8228
3202
8127
4266
1925
9739
8553
11043
2851
9455
9154
4747
1438
11044
2855
2856
11045
11046
7945
7247
2862
4749
3809
2310
9778
2863
9238
9984
5711
2865
2866
9512
4762
12493
5718
11047
8912
6844
1818
7077
8132
11048
2484
10917
2879
11049
9741
11050
11051
9188
11052
11053
2903
1966

AÑO 1902

CENSO ELECTORAL

PROVINCIA DE ALICANTE

Ayuntamiento de Alcoy

Sección 9.^a

Imp. Carsatolá - Bailón, 10 - Alicante.

NUM. DE ORDEN de la ins- cripcion general	en la Sección	APELLIDOS y nombres de los electores	Edad	DOMICILIO	PROFESION	Si es o no ele- gible para cargos concejales	SABE	
							Leer	Escribir
8228	1	Abad Albors. José	33	Sta. Marta, 3	Hilador			
3202	2	Abad Carbonell. Vicente	39	Sta. Rita, 5	Fabricante	Si	Si	Si
8127	3	Abad Guillem. Francisco	37	Sta. Marta, 6	Tejedor			
4266	4	Abad Llacer. Rafael	60	Idem, 50	Idem			
1925	5	Abad Mataix. Francisco	69	Sta. Rita, 18	Jornalero		Si	Si
9739	6	Abad Miró. Angel	31	Sta. Marta, 30	Tejedor			
8553	7	Abad Pastor. Juan	31	Idem, 55	Idem			
11043	8	Abad Peidro. Antonio	34	Sta. Rita, 44	Carpintero			
2851	9	Abad Sancho. Camilo	52	Sta. Marta, 25	Tejedor			
9455	10	Abad Sempere. Camilo	31	Idem, 14	Idem			
9154	11	Abad Vilaplana. Enrique	31	Sta. Rita, 22	Presbítero		Si	Si
4747	12	Alberola Planelles. Manuel	54	Sta. Marta, 26	Cerrajero	Si	Si	Si
1438	13	Albors Mas. Francisco	54	Idem, 5	Jornalero			
11044	14	Albors Mas. José	47	Molinar, 13	Idem			
2855	15	Albors Mas. Vicente	46	Sta. Marta, 1	Comerciante		Si	Si
2856	16	Alcaraz Domenech. Tomás	63	Idem, 8	Jornalero			
11045	17	Alcaraz Linares. Antonio	26	Idem, 8	Idem			
11046	18	Alcaraz Linares. Francisco	29	Idem, 8	Idem			
7945	19	Alcaraz Perez. Enrique	31	S. Rafael, 2	Tintorero			
7247	20	Amat Ivañez. José	33	Sta. Rita, 42	Jornalero			
2862	21	Amorós Lopez. Pascual	62	Sta. Marta, 16	Idem			
4749	22	Andrés Alberó. Francisco	52	Idem, 17	Operario fábrica			
3809	23	Andrés Andrés. Vicente	69	Idem, 55	Jornalero			
2810	24	Andrés Mesquida. Eugenio	41	Idem, 32	Tejedor			
9778	25	Aracil Garcia. Rafael	28	Molinar	Jornalero			
2863	26	Aracil Jordá. Isidoro	44	Sta. Marta, 30	Carpintero		Si	Si
9233	27	Aracil Jordá. Rafael	31	Idem, 20	Batanero		Si	Si
9984	28	Aracil Orts. Juan	27	Idem, 56	Jornalero			
5711	29	Aracil Perez. Isidoro	68	Idem, 24	Labrador			
2865	30	Aracil Ripoll. Antonio	67	Idem, 56	Carretero			
2866	31	Aracil Ripoll. José	62	Idem, 61	Posadero			
9512	32	Arcaina Esteve. Enrique	31	S. Rafael, 11	Operario fábrica			
4762	33	Aura Reig. José	40	Sta. Rita, 16	Ebanista		Si	Si
12493	34	Antolí Moltó. Francisco	25	Idem, 4	Tejedor			
5718	35	Balaguer Cortés. Emilio	40	Idem, 19	Confitero		Si	Si
11047	36	Balaguer Gisbert. Miguel	68	Idem, 3	Maestro		Si	Si
8912	37	Balaguer Morales. Salvador	35	Idem, 18	Jornalero		Si	Si
6844	38	Balaguer Torregrosa. José	38	Idem, 3	Tejedor		Si	Si
8131	39	Baldó Mollá. Miguel	69	Sembenet alto	Jornalero			
7077	40	Barber Jordá. Francisco	36	Sta. Marta, 9	Operario fábrica			
8132	41	Bartolomé Plá. Francisco	62	Idem, 30	Jornalero			
11048	42	Bas Sanz. Vicente	45	Sembenet bajo	Idem			
2434	43	Belda Francés. Joaquin	39	S. Rafael, 18	Albañil			
10917	44	Belda Navarro. Julián	42	Sta. Rita, 6	Papelero			
2879	45	Berenguer Silvestre. Roque	47	Sta. Marta, 34	Tejedor			
11049	46	Bernabeu Santonja. Joaquin	32	Idem, 30	Jornalero			
9741	47	Bernacer Misericordia. Blas	29	Sta. Rita, 10	Carpintero			
11050	48	Blanes Botella. Manuel	28	Sta. Marta, 4	Operario fábrica			
11051	49	Blanes Gisbert. José	30	Idem, 31	Carretero			
9188	50	Blanes Jordá. Antonio	33	Molinar	Jornalero			
11052	51	Blanes Sanjuan. José	40	Sta. Marta, 13	Idem			
11053	52	Blasco Uris. Vicente	30	Idem, 16	Tejedor			
2903	53	Bordera Valls. Juan	35	Idem, 34	Idem			
1966	54	Boronat Moltó. Miguel	54	Sta. Rita, 1	Fabricante		Si	Si

10
11
12
13
14
15
16
17

NUM. DE ORDEN	APELLIDOS y nombres de los electores		Edad	DOMICILIO	PROFESION	Si es o no elegible para cargos concejales	SABE	
	de la inscripcion general	en la Seccion					Leer	Escribir
7531	55	Boronat Vilaplana. Francisco	51	Molinar	Labrador	"	"	"
11054	56	Borrás Alonso. Ramon	48	Sta. Marta, 32	Carpintero	"	"	"
11055	57	Borrás Vila. Bernardo	50	S. Rafael, 18	Jornalero	"	"	"
2909	58	Borrell Domenech. Salvador	37	Idem, 7	Tejedor	"	Si	Si
4038	59	Botella Botí. Vicente	61	Sta. Marta, 13	Idem	"	"	"
2911	60	Botella Canet. Francisco	46	Molinar	Operario fábrica	"	Si	Si
2454	61	Botella Miralles. Miguel	37	Idem	Jornalero	"	"	"
11057	62	Botella Monllor. Antonio	41	Sta. Marta, 41	Tejedor	"	"	"
8246	63	Briet Montaut. Timoteo	42	Sta. Rita, 25	Arquitecto	Si	Si	Si
11060	64	Brotons Jordá. Santiago	41	Sta. Marta, 18	Jornalero	"	"	"
2915	65	Brotons Sanchez. José	57	Idem, 7	Idem	"	"	"
11061	66	Cabanes Casanova. Vicente	47	Idem, 21	Idem	"	"	"
11062	67	Cabrera Miró. José	27	S. Rafael, 5	Maestro	"	Si	Si
4325	68	Cabrera Olcina. Vicente	52	Sta. Rita, 36	Tejedor	"	"	"
6791	69	Candela Colomer. Antonio	32	Idem, 20	Fundidor	"	"	"
11063	70	Candela Pastor. Rafael	29	Idem, 3	Dependiente	"	Si	Si
11064	71	Candela Silvestre. Manuel	28	S. Rafael, 17	Jornalero	"	Si	Si
3369	72	Cantó Aznar. Bautista	57	Sta. Rita, 10	Idem	"	"	"
3372	73	Cantó Gosalbez. Rodolfo	38	Idem, 40	Idem	"	Si	Si
1506	74	Cantó Jordá. Vicente	58	Sembenet alto	Labrador	"	"	"
7599	75	Cantó Payá. Camilo	64	Sta. Marta, 27	Jornalero	"	"	"
11065	76	Cantó Perez. Vicente	30	Sembenet alto	Idem	"	"	"
11066	77	Cató Vila. José	43	S. Rafael, 12	Tejedor	"	"	"
11067	78	Carbonell Abad. Antonio	30	Sta. Marta, 22	Operario Fábrica	"	"	"
3921	79	Carbonell Aracil. Pablo	52	Idem, 17	Tejedor	"	"	"
4341	80	Carbonell Grau. José	44	S. Rafael, 14	Idem	"	Si	Si
548	81	Carbonell Llopis. Rafael	46	Idem, 6	Idem	"	Si	Si
9122	82	Carbonell Sanchiz. José	32	Idem, 18	Hilador	"	"	"
4821	83	Carbonell Vañó. Antonio	52	Sta. Marta, 22	Tejedor	"	"	"
7540	84	Cata Montava. José	27	Sta. Rita, 3	Jornalero	"	Si	Si
2486	85	Casa Pascual. Lorenzo	52	S. Rafael, 10	Tejedor	"	"	"
7896	86	Casa Peidro. Lorenzo	32	Sta. Marta, 35	Jornalero	"	"	"
11069	87	Casanova Miralles. Jorge	45	Idem, 6	Tejedor	"	"	"
9488	88	Casimiro Miguel. Antonio	51	Idem, 14	Empleado	"	Si	Si
11070	89	Castañer Grau. Ramon	41	Idem, 32	Tejedor	"	"	"
8147	90	Castañer Mora. Francisco	34	Sta. Rita, 14	Dependiente	"	Si	Si
3889	91	Castañer Vilaplana. Joaquin	72	Idem, 14	Jornalero	Si	"	"
2490	92	Castañer Vilaplana. José	63	S. Rafael, 8	Labrador	"	"	"
9715	93	Castelló Asensi. Antonio	29	Sta. Marta, 11	Albañil	"	"	"
8148	94	Castelló Asensi. Eugenio	31	Idem, 18	Idem	"	"	"
4352	95	Castelló Francés. Miguel	62	S. Rafael, 3	Tejedor	"	"	"
11071	96	Castelló Ripoll. Miguel	27	Idem, 3	Jornalero	"	"	"
11073	97	Clement Pascual. Francisco	30	Idem, 14	Idem	"	"	"
10065	98	Clement Baez. Manuel	28	Sta. Rita, 10	Idem	"	Si	Si
2932	99	Coloma Cortés. Francisco	52	Sembenet bajo	Idem	"	"	"
5798	100	Colomer Ivañez. Eugenio	36	Molinar	Papelero	"	Si	Si
11084	101	Colomina Blanquer. José	30	Sta. Marta	Tejedor	"	"	"
2011	102	Colomina Cerdá. José	49	Molinar	Carpintero	"	"	"
2938	103	Colomina Navarro. Francisco	46	Sta. Marta, 29	Tejedor	"	"	"
11075	104	Colomina Perez. Salvador	27	Sta. Rita, 5	Batanero	"	Si	Si
8042	105	Colomina Picó. Bautista	32	Sta. Marta, 17	Jornalero	"	"	"
5318	106	Colomina Soler. Salvador	48	Sta. Rita, 5	Batanero	"	Si	Si
11076	107	Compañy Miró. José	28	S. Rafael, 3	Tejedor	"	Si	Si
119	108	Compañy Silvestre. Miguel	48	Sta. Rita, 12	Dependiente	"	Si	Si
11077	109	Conca Mira. Miguel	43	Sta. Marta, 26	Tejedor	"	"	"
11078	110	Cortell Soler. Antonio	41	S. Rafael, 9	Idem	"	Si	Si
11079	111	Cortés Payá. Camilo	28	Sta. Rita, 4	Idem	"	Si	Si
11080	112	Cortés Perez. Rafael	28	S. Rafael, 25	Cerrajero	"	"	"
9884	113	Cortés Picó. José	28	Sta. Marta, 48	Ebanista	"	"	"
11081	114	Cortés Ripoll. Antonio	27	S. Rafael, 5	Labrador	"	"	"
11082	115	Cortés Villanova. Julio	32	Sta. Rita, 4	Zapatero	"	Si	Si
7678	116	Crespo Perez. Juan	31	Sta. Marta, 16	Tejedor	"	"	"
11083	117	Chinchilla Casa. José	28	Idem, 4	Panadero	"	"	"
10628	118	Chinchilla Montava. Juan	48	Sta. Rita, 12	Tejedor	"	Si	Si

NUM. DE C	de la inscripcion general
3400	
12494	
12495	
11085	
2951	
7141	
11593	
11086	
9987	
2959	
11087	
11089	
9559	
7271	
10629	
6991	
8154	
8153	
10949	
11395	
11090	
8052	
2523	
6992	
11091	
11092	
11093	
8155	
2976	
11094	
6268	
2986	
7973	
2988	
6942	
11095	
11096	
8158	
4870	
2991	
11097	
11098	
4431	
8162	
11099	
2541	
2070	
11100	
9451	
9531	
8721	
2541	
8721	
9751	
11101	
10961	
2991	
3001	
8721	
3001	
11102	
11103	
110	

SABE		NUM. DE ORDEN	APELLIDOS y nombres de los electores	Edad	DOMICILIO	PROFESION	SABE	
Leer	Escribir						de la inscripccion general	en la Seccion
		3400	119 Chinchilla Sirvent. José	64	Sta. Marta, 4	Sochantre	Si	Si
		12494	120 Cantó Perez. Rafael	25	Sta. Rita, 4	Jornalero		
	Si	12495	121 Castelló Asensi. Pascual	25	Sembenet alto	Albañil		
	Si	11085	122 Diaz Gomez. Isidro	55	Molinar	Jornalero	Si	Si
	Si	2951	123 Domenech Blanes. Jorge	59	Idem	Papelero		
		7141	124 Domenech Figuerola. Remigio	34	Sta. Marta, 36	Albañil		
		11593	125 Duran Carreras. Juan	44	Sta. Rita, 44	Teórico	Si	Si
	Si	11086	126 Escoda Fuster. Antonio	39	Sembenet alto	Labrador	Si	Si
		9987	127 Espi Alberó. Camilo	28	Molinar	Jornalero	Si	Si
		2959	128 Espi Calabuig. José	63	Sta. Marta, 20	Idem		
		11087	129 Espinos Vilaplana. Enrique	29	Sta. Rita, 12	Dependiente	Si	Si
	Si	11089	130 Espinos Vilaplana. Miguel	27	Idem, 12	Idem	Si	Si
		9559	131 Esteve Aracil. Juan	31	Sta. Marta, 29	Jornalero		
		7271	132 Esteve Blanquer. Vicente	35	Sta. Rita, 36	Tejedor		
	Si	10629	133 Esteve Sempere. Vicente	47	Idem, 14	Jornalero	Si	Si
	Si	6991	134 Ferrandiz Blasco. Emilio	42	Idem, 4	Idem	Si	Si
		8154	135 Ferrandiz Juan. José	32	Sta. Marta, 30	Tejedor		
	Si	8153	136 Ferrandiz Lillo. Manuel	35	Idem, 6	Carpintero		
		10949	137 Ferrandiz Pina. Vicente	31	Sta. Rita, 7	Hilador	Si	Si
		11395	138 Ferrero Tortosa. José	28	Idem, 32	Cochero		
		11090	139 Ferri Palos. Francisco	32	Molinar	Jornalero		
		8052	140 Figuerola Blanes. José	36	Sta. Marta, 29	Idem		
		2523	141 Forner Torregrosa. Lorenzo	42	Idem, 28	Carpintero		
		6992	142 Frau Tomás. Emilio	30	Sta. Rita, 7	Idem	Si	Si
	Si	11091	143 Fuster Carbonell. Antonio	52	S. Rafael, 10	Labrador		
	Si	11092	144 Fuster Rabasa. Antonio	28	Idem, 10	Jornalero		
		11093	145 Fuster Rabasa. José	27	Idem, 10	Idem		
		8155	146 Fuster Romá. Vicente	40	Sembenet bajo	Idem		
	Si	2976	147 Gadea Armiñana. José	74	Sta. Marta, 13	Tejedor		
		11094	148 Gadea Peidro. José	52	Idem, 12	Operario fabrica		
		6268	149 Garcia Espi. Antonio	30	Idem, 30	Jornalero		
		2986	150 Garcia Ferri. José	42	Idem, 30	Tejedor		
	Si	7973	151 Garcia Jordá. José	35	Sembenet bajo	Jornalero		
		2988	152 Garcia Masanet. Antonio	46	Sta. Marta, 32	Tejedor		
	Si	6942	153 Garcia Masanet. Rafael	32	Idem, 30	Idem		
Si		11095	154 Garcia Mascarell. José	32	Idem, 5	Idem		
		11096	155 Garcia Miró. Miguel	27	Idem, 8	Jornalero		
		8158	156 Garcia Peidro. Rafael	32	Sta. Rita, 35	Dependiente	Si	Si
		4870	157 Garcia Sempere. José	64	Sta. Marta, 3	Carpintero	Si	Si
		2991	158 Garcia Sempere. Salvador	53	Idem, 16	Tejedor		
		11097	159 Gascon Bellot. Victor	31	Idem, 12	Jornalero		
		11098	160 Gil Alabau. Vicente	44	Idem, 56	Tratante	Si	Si
	Si	4433	161 Gimenez Balaguer. Rafael	53	Idem, 16	Tejedor		
		8162	162 Giner Ferri. Antonio	37	Idem, 30	Idem		
	Si	11099	163 Giner Juliá. Daniel	58	Sta. Rita, 25	Jornalero		
		2541	164 Gironés Llorens. Vicente	57	Sta. Marta, 11	Idem		
		2070	165 Gisbert Aracil. Rafael	43	Idem, 16	Idem		
		11101	166 Gisbert Aracil. Rogelio	28	Idem, 27	Tejedor		
	Si	9458	167 Gisbert Blones. Juan	29	Idem, 48	Comerciante	Si	Si
		9539	168 Gisbert Botella. Juan	28	Idem, 37	Jornalero		
	Si	8722	169 Gisbert Botella. Miguel	31	Idem, 37	Dependiente	Si	Si
	Si	2543	170 Gisbert Espi. Francisco	54	Idem, 34	Tejedor		
	Si	8723	171 Gisbert Gil. Francisco	38	S. Rafael, 12	Idem		
		9756	172 Gisbert Girones. Francisco	30	Sta. Rita, 36	Idem	Si	Si
	Si	11102	173 Gisbert Girones. José	27	Idem, 36	Idem	Si	Si
	Si	10965	174 Gisbert Gisbert. Rafael	33	Sta. Marta, 12	Idem	Si	Si
		2999	175 Gisbert Jordá. Francisco	71	Idem, 55	Jornalero		
		3000	176 Gisbert Juliá. Juan	60	Idem, 14	Idem		
		8725	177 Gisbert Juliá. Miguel	60	Idem, 37	Idem		
	Si	3001	178 Gisbert Juliá. Rafael	52	Idem, 54	Idem		
	Si	3002	179 Gisbert Miralles. José	61	S. Rafael, 16	Tejedor		
		11103	180 Gisbert Pascual. Vicente	32	Sta. Rita, 14	Idem		
	Si	11104	181 Gisbert Peidro. José	29	S. Rafael, 12	Idem		
		1107	182 Gisbert Reig. Cristóbal	48	Sembenet alto	Jornalero		

10
11
12
13
14
15
16
17

NUM. DE ORDEN <small>de la inscripción general</small>	en la Sección	APELLIDOS y nombres de los electores	Edad	DOMICILIO	PROFESION	SABE		NUM. DE <small>de la inscripción general</small>
						<small>Si es ó no elegible para cargos concejales</small>	<small>Leer</small>	
904	183	Gisbert Rodriguez Miguel	32	Sta. Marta, 26	Tejedor	»	»	2868
1437	184	Gisbert Vilaplana. Manuel	39	Idem. 24	Carpintero	»	»	1113
4898	185	Gonzalez Ubeda. Vicente	41	Idem, 21	Barbero	»	»	4493
2094	186	Gozalbez Jordá. Isidro	61	Idem, 3	Operario fábrica	»	»	11131
3478	187	Gozalbez Peidro. José	52	Sta. Rita, 6	Pintor	Si	Si	11132
171	188	Grau Gisbert. Antonio	62	Idem, 24	Prensador	»	Si	8580
3481	189	Guarinos Vidal. Remigio	40	Sembenet bajo	Jornalero	»	Si	11133
8164	190	Hernandez Asensi. Juan	32	Sta. Marta, 4	Idem	»	»	7474
3013	191	Hernandez Davó. José	66	Idem, 23	Veterinario	»	Si	8177
3015	192	Ilario Botella. José	46	Idem, 29	Empleado	»	Si	11134
11106	193	Ilario Ivañez. Antonio	38	Idem, 27	Dependiente	»	Si	11135
8167	194	Insa Jover. Gabriel	49	Molinar	Comerciante	»	Si	227
4444	195	Ivañez Blanes. José	52	Sta. Marta, 20	Operario fábrica	»	»	6904
11108	196	Ivars Gayá. Wenceslao	27	Sta. Rita, 15	Jornalero	»	»	3060
6996	197	Ivars Giner. Andrés	72	Idem, 15	Alguacil	»	Si	1047
11109	198	Ivorra Masanet. Blas	30	Idem, 14	Jornalero	»	Si	3064
11110	199	Ivorra Masanet. Enrique	27	Idem, 14	Fundidor	»	Si	1485
11112	200	Jordá Albargues. Rafael	40	Idem, 12	Jornalero	»	Si	11136
5892	201	Jordá Aura. Francisco	35	Idem, 31	Operario fábrica	»	»	9443
3017	202	Jordá Fayos. José	82	S. Rafael, 4	Empleado	»	Si	11137
4156	203	Jordá Ferri. Camilo	40	Sta. Rita, 15	Litógrafo	»	Si	7487
11113	204	Jordá Garcia. Santiago	54	Sta. Marta, 24	Jornalero	»	»	6415
11727	205	Jordá Gil. Tomás	28	Idem, 11	Idem	»	Si	4017
7170	206	Jordá Jordá. Miguel	52	Idem, 22	Carpintero	»	»	9444
3019	207	Jordá Mas. Francisco	44	Idem, 51	Carretero	»	»	11138
11114	208	Jordá Miralles. Antonio	46	Sta. Rita	Jornalero	»	Si	11139
4461	209	Jordá Miralles. Camilo	46	S. Rafael, 13	Tejedor	»	Si	9989
11115	210	Jordá Miralles. Eduardo	27	Sta. Rita, 38	Batanero	»	Si	5961
3024	211	Jordá Monllor. Rafael	46	Sembenet alto	Labrador	»	Si	3546
11116	212	Jordá Mullor. Francisco	52	Sembenet bajo	Idem	»	»	8178
2025	213	Jordá Muntó. Camilo	39	Molinar	Jornalero	»	Si	4964
11118	214	Jordá Oñate. Ramon	63	Sta. Marta, 46	Presbítero	»	Si	11140
3026	215	Jordá Ortiz. Mauro	52	Idem, 34	Tejedor	»	»	8180
5903	216	Jordá Perez. Miguel	46	Sembenet bajo	Jornalero	»	»	9162
8172	217	Jordá Rodriguez. José	34	Sta. Marta, 33	Carpintero	»	»	11141
3028	218	Jordá Rodriguez. Santiago	35	Idem, 33	Idem	»	»	8181
11119	219	Jordá Sempere. Francisco	37	Idem, 10	Operario fábrica	»	»	5462
4923	220	Jordá Serra. Antonio	48	Sambenet bajo	Labrador	»	»	3551
1140	221	Jordá Terol. Francisco	66	S. Rafael, 10	Jornalero	»	Si	3552
11120	222	Jordá Valor. Juan	32	Sta. Rita, 2	Idem	»	Si	4522
4033	223	Juan Masiá. Basilio	42	Sta. Marta, 10	Cerrajero	»	»	4523
12399	224	Juan Masiá. Manuel	35	Idem, 10	Idem	»	»	11142
8174	225	Juan Masiá. Miguel	32	Idem, 52	Idem	»	Si	11143
11121	226	Juan Mullor. Vicente	31	Idem, 22	Tejedor	»	»	1671
4928	227	Juan Rodriguez. Lorenzo	58	S. Rafael, 1	Idem	»	»	2639
9160	228	Juliá Ivañez. Eugenio	29	Sta. Marta, 22	Idem	»	»	11144
2120	229	Juliá Perez. Antonio	58	Idem, 28	Carpintero	»	»	3077
2124	230	Lario Miralles. Emeterio	42	Sta. Rita, 44	Jornalero	»	Si	1682
3036	231	Lauro Serrano. Mauro	69	Molinar	Papelero	Si	»	11145
11122	232	Leon Santamaria. Vicente	43	Sta. Marta, 51	Jornalero	»	»	11146
11123	233	Linares Hernández. Antonio	35	Sembenet bajo	Idem	»	»	8185
3041	234	Lopez Oliver. Juan	60	Sta. Marta, 28	Idem	»	»	7562
9758	235	Lopez Romá. Juan	29	Idem, 28	Molinero	»	»	3110
11124	236	Lucas Pastor. José	27	Idem, 18	Tejedor	»	»	3112
11125	237	Lucas Sancho. Rafael	42	Sembenet bajo	Jornalero	»	»	2646
11126	238	Luis. Enrique	42	Sta. Marta, 31	Tejedor	»	»	4543
7001	239	Llacer Boronat. Alfredo	36	Sta. Rita, 14	Empleado	»	Si	8190
9221	240	Llacer Carboneli. Francisco	32	S. Rafael, 7	Jornalero	»	»	11788
11127	241	Llacer Gisbert. Rafael	97	Sta. Rita, 15	Dependiente	»	Si	3115
11128	242	Llacer Herrero. Fernando	28	S. Rafael, 11	Tejedor	»	»	11147
11129	243	Llacer Juliá. Manuel	33	Molinar	Jornalero	»	Si	2649
4484	244	Llacer Terol. Fernando	50	S. Rafael, 11	Tejedor	»	Si	9990
3050	245	Llopis Garcia. José	54	Sta. Marta, 10	Jornalero	»	»	11148
7915	246	Llopis Perez. Vicente Juan	45	S. Rafael, 9	Tejedor	»	Si	11149

gible para cargos conceptuales	SABE		NUM. DE ORDEN	APELLIDOS y nombres de los electores	Edad	DOMICILIO	PROFESION	Si es o no elegible para cargos conceptuales	SABE	
	Leer	Escribir							Leer	Escribir
			2868	247 Llopis Torregrosa. José	29	Sta. Marta, 10	Jornalero			
			11130	248 Llopis Torregrosa. Vicente	27	Idem. 10	Idem			
			4493	249 Llopis Valor. Francisco	44	Idem. 29	Tejedor			
			11131	250 Llorca Martinez. Antonio	30	Sta. Rita, 6	Idem			
Si	Si	Si	11132	251 Llorca Martinez. Rafael	36	Idem. 32	Fabricante		Si	Si
			8580	252 Llorens Arques. Enrique	35	Sta. Marta, 3	Tintorero		Si	Si
			11133	253 Llorens Climent. Silvestre	25	Idem. 55	Tejedor			
			7474	254 Llorens Payá. Francisco	52	Idem. 55	Jornalero			
			8177	255 Llorens Reig. Cristóbal	92	Sembenet alto	Labrador			
			11134	256 Llorens Ripoll. Vicente	52	Sta. Rita, 25	Papelero			
			11135	257 Llorens Romá. Enrique	27	Sta. Marta, 16	Operario fábrica			
			227	258 Llorens Verdú. Rafael	52	Idem. 8	Jornalero			
			6904	259 Martí Alcaraz. Virgilio	34	Idem. 1	Tejedor			
			3060	260 Martínez Abad. Vicente	77	Idem. 31	Jornalero			
Si	Si	Si	1047	261 Martínez Balaguer. José	77	Idem. 53	Pastor			
Si	Si	Si	3064	262 Martínez Miró. Nicolás	48	Molinar	Jornalero			
Si	Si	Si	1485	263 Martínez Sempere. Antonio	44	Sta. Marta, 22	Tejedor			
Si	Si	Si	11136	264 Martínez Torregrosa. Camilo	35	Idem. 15	Idem			
			9443	265 Martínez Valero. Vicente	29	Idem. 53	Jornalero			
Si	Si	Si	11137	266 Martínez Vidal. Bautista	28	Idem. 29	Carbonero			
Si	Si	Si	7487	267 Maruenda Lillo. Felix	64	Idem. 31	Comerciante	Si	Si	Si
			6415	268 Masiá Botella. Rafael	49	Sta. Rita, 2	Propietario	Si	Si	Si
Si	Si	Si	4017	269 Masiá García. Bautista	55	Sta. Marta, 20	Jornalero			
			9444	270 Masiá Peidro. Angel	59	Idem. 26	Idem	Si		
			11138	271 Mataix Casanova. José	27	Sta. Rita, 9	Idem		Si	Si
Si	Si	Si	11139	272 Mataix Casanova. Lorenzo	32	Idem. 12	Ebanista		Si	Si
Si	Si	Si	9989	273 Mataix Cupons. Camilo	27	Idem. 40	Dependiente		Si	Si
Si	Si	Si	5961	274 Mataix Gadea. Tadeo	47	Idem. 9	Carpintero		Si	Si
Si	Si	Si	3546	275 Mataix Morant. Cristóbal	87	Idem. 40	Jornalero	Si	Si	Si
			8178	276 Mataix Santonja. Santiago	38	S. Rafael, 8	Tejedor			
Si	Si	Si	4964	277 Mataix Valls. Santiago	38	Sta. Rita. 25	Idem		Si	Si
Si	Si	Si	11140	278 Matarredona Abril. Félix	29	Idem. 28	Electricista		Si	Si
			8180	279 Matarredona Gisbert. Rafael	42	Idem. 38	Dependiente			
			9162	280 Matarredona Peidro. Enrique	42	Sta. Marta, 29	Operario fábrica			
			11141	331 Matarredona Peidro. Rafael	27	Idem. 29	Tejedor			
			8181	282 Matarredona Vicens. Santiago	33	Idem. 5	Jornalero			
			5462	283 Matarredona Volo. José	56	Idem. 29	Operario fábrica			
			3551	284 Mengual Jordá. Francisco	41	Sta. Rita, 21	Jornalero		Si	Si
Si	Si	Si	3552	285 Mengual Pastor. Pedro	76	Idem. 21	Idem		Si	Si
Si	Si	Si	4522	286 Merita Botella. Antonio	43	Sta. Marta, 4	Tejedor			
			4523	287 Merita Sanz. Antonio	82	Idem. 4	Jornalero			
			11142	288 Mira Cortés. Rafael	47	S. Rafael, 11	Idem			
Si	Si	Si	11143	289 Mira Gil. Bautista	36	Sta. Marta, 16	Idem			
			1671	290 Mira Jordá. José	55	Idem. 4	Operario fábrica			
			2639	291 Miralles Breviá. Antonio	19	S. Rafael, 7	Tejedor			
			11144	292 Miralles Ferrandiz. Agustin	51	Sta. Marta, 19	Jornalero			
			3077	293 Miró Benavent. Luis	67	Idem. 50	Labrador			
Si	Si	Si	1682	294 Miró Gisbert. Isidro	49	Sembenet alto	Idem		Si	Si
Si	Si	Si	11145	295 Miró Llorens. Francisco	30	Sta. Marta, 11	Tejedor			
			11146	296 Miró Mullor. Francisco	39	Sembenet alto	Jornalero			
			8185	297 Miró Mullor. Miguel	31	Idem	Labrador			
			7562	298 Molina Tormo. Vicente	54	Sta. Marta, 19	Zapatero			
			3110	299 Moltó Aura. José	50	Idem. 35	Tejedor			
			3112	300 Moltó Jordá. Francisco	48	Sembenet alto	Labrador			
			2646	301 Moltó Lopez. Manuel	62	S. Rafael, 1	Jornalero			
			4543	302 Moltó Molina. Miguel	62	Sta. Marta, 28	Tejedor			
Si	Si	Si	8190	303 Moltó Pascual. Roque	42	Sta. Rita, 16	Comerciante		Si	Si
			11738	304 Moltó Peidro. Vicente	32	Sta. Marta, 9	Jornalero		Si	Si
Si	Si	Si	3115	305 Moltó Santonja. Fidel	44	Sembenet bajo	Albañil			
11147	306	Moltó Valor. Francisco	38	Idem	Labrador					
Si	Si	Si	2649	307 Mollá Muntó. Gonzalo	46	Molinar, 33	Carpintero	Si	Si	Si
Si	Si	Si	9990	308 Monllor Jordá. Camilo	30	Sta. Marta, 27	Comerciante			
			11148	309 Monllor Jordá. Santiago	50	Idem. 10	Tejedor			
Si	Si	Si	11149	310 Monllor Segura. Lorenzo	80	Sembenet bajo	Jornalero			

10
11
12
13
14
15
16
17

NUM. DE ORDEN	APELLIDOS y nombres de los electores		Edad	DOMICILIO	PROFESION	Si es o no elegible para cargos concejiles	SABE	
	de la inscripcion general	en la Seccion					Leer	Escribir
11151	311	Montava Llorens. Fernando	62	Sta. Marta, 30	Jornalero			
3125	312	Mora Balaguer. Francisco	50	S. Rafael, 12	Cantero		Si	Si
11152	313	Mora Espinós. Miguel	55	Sta. Marta, 34	Operario fabrica			
9991	314	Mora Jover. José	29	Idem, 34	Tejedor			
3579	315	Mora Terol. Juan	42	Sta. Rita, 30	Fabricante		Si	Si
3580	316	Mora Terol. Miguel	42	Idem, 13	Idem		Si	Si
3191	317	Moya Reig. Tomás	42	Molinar	Labrador			
4548	318	Mullor Barrachina. José	46	Sta. Marta, 33	Albañil			
11153	319	Mullor Llorca. José	28	Idem, 33	Idem			
3128	320	Múnera Garcia. Pedro	55	Idem, 29	Operario fabrica			
8593	321	Olcina Aura. Francisco	42	Idem, 13	Jornalero			
5513	322	Olcina Crespo. Francisco	68	Sembenet alto	Labrador			
3133	323	Olcina Gisbert. Tomás	62	S. Rafael, 8	Idem		Si	Si
9754	324	Olcina Miró. Antonio	31	Sembenet alto	Jornalero		Si	Si
8194	325	Olcina Miró. Rafael	34	Idem	Idem		Si	Si
7618	326	Olcina Pastor. Remigio	36	Sta. Marta, 13	Tejedor			
9994	327	Olcina Sempere. Antonio	28	S. Rafael, 8	Operario fabrica			
6459	328	Olcina Vilaplana. Camilo	32	Sembenet bajo	Labrador			
11154	329	Palacio Comenchez. José	27	Sta. Marta, 16	Tejedor			
11155	330	Pascual Bernabeu. Antonio	27	Idem, 15	Idem			
11156	331	Pascual Carbonell. Santiago	27	Idem, 6	Jornalero			
8004	332	Pascual Gadea. Jose	36	S. Rafael, 3	Tejedor		Si	Si
3137	333	Pascual Guardiola. Antonio	52	Sta. Marta, 15	Idem			
11157	334	Pascual Masiá. Enrique	31	Sta. Rita, 28	Carpintero		Si	Si
301	335	Pascual Pascual. Antonio	71	Idem, 3	Propietario		Si	Si
11158	336	Pascual Reig. Rafael	27	S. Rafael, 14	Tejedor			
11159	337	Pascual Sellés. Vicente	41	Sta. Marta, 9	Jornalero			
11160	338	Pascual Soler. Vicente	35	Sembenet bajo	Idem			
5037	339	Pastor Blanquer. Miguel	37	Sta. Marta, 20	Tejedor			
11161	340	Pastor Carbonell. Vicente	43	Sta. Rita, 20	Jornalero		Si	Si
11162	341	Pastor Ferrer. Ruperto	32	Sta. Marta, 30	Carpintero			
11163	342	Pastor Gironés. Antonio	30	S. Rafael, 10	Batanero			
3599	343	Pastor Gisbert. José	65	Sta. Rita, 36	Jornalero		Si	Si
3145	344	Pastor Llopis. José	62	S. Rafael, 8	Albañil	Si		
5529	345	Pastor Payá. José	65	Molinar	Labrador	Si		
3150	346	Pastor Santonja. José	44	S. Rafael, 2	Jornalero		Si	Si
8198	347	Pastor Santonja. José	50	Sta. Rita, 36	Tejedor		Si	Si
3114	348	Pastor Sempere. Francisco	50	Molinar	Jornalero		Si	Si
3603	349	Pastor Valls. Daniel	58	Sta. Rita, 17	Carpintero		Si	Si
4598	350	Payá Moya. Julian	46	Sta. Marta, 30	Tejedor			
6966	351	Payá Orts. Francisco	31	S. Rafael, 3	Albañil			
3156	352	Payá Orts. Tomás	38	Idem, 38	Idem			
3158	353	Peidro Abad. Antonio	38	Idem, 3	Jornalero			
11166	354	Peidro Bellido. Enrique	49	Sta. Rita, 14	Tejedor		Si	Si
5537	355	Peidro Miró. Antonio	31	S. Rafael, 16	Operario fabrica		Si	Si
5059	356	Peidro Novella. Antonio	60	Idem, 16	Comerciante			
9756	357	Peidro Sempere. Antonio	29	Sembenet alto	Jornalero			
791	358	Perez Abad. Rafael	42	Sta. Rita, 32	Tejedor			
10870	359	Perez Abad. Rafael	42	Sta. Marta, 17	Idem		Si	Si
3197	360	Perez Domenech. José	39	Idem, 33	Jornalero			
11167	361	Perez Espí. Severino	68	Sembenet alto	Idem			
9480	362	Perez Espinós. Miguel	30	Sta. Rita, 20	Tejedor		Si	Si
5072	363	Perez Garcia. Rafael	57	Sta. Marta, 11	Idem			
336	364	Perez Gisbert. Miguel	35	S. Rafael, 14	Carretero			
11168	365	Perez Gisbert. Vicente	28	Sta. Marta, 15	Papelero			
11169	366	Perez Gosalbez. Nicolás	54	Idem, 19	Idem			
5074	367	Perez Herrera. José	45	Idem, 20	Operario fabrica			
11170	368	Perez Lopez. Rafael	29	S. Rafael, 3	Prensador			
8521	369	Perez Moltó. Alfredo	32	Idem, 6	Jornalero			
7852	370	Perez Peidro. Camilo	30	Idem, 4	Idem		Si	Si
1078	371	Perez Perez. Antonio	56	Molinar	Idem			
11171	372	Perez Reig. Bautista	40	Idem	Idem		Si	Si
11172	373	Perez Sempere. José	64	Sta. Marta, 6	Carpintero			
6059	374	Perez Valor. Pascual	62	Sta. Rita, 10	Jornalero			

NUM. DE ORDEN
de la inscripcion general

92
12
111
31
31
60
84
91
95
31
26
13
111
46
111
31
31
91
74
46
111
111
111
18
23
111
117
18
12
36
46
97
7
3
11
3
1
8
8
3
8
11
3
2
11
3
1
1
8
3
9
2
11
1
2
6
11
11
9
11
4

SABE		NUM. DE ORDEN	APELLIDOS y nombres de los electores	Edad	DOMICILIO	PROFESION	SABE		
Leer	Escribir						de la ins- cripcion general	en la Seccion	Si es ó no elec- gible para cargos concejales
		9205	375 Perez Verdú, Juan	31	Sta. Rita, 2	Tinterero		Si	Si
		1293	376 Pericás Llacer, Francisco	72	Sta. Marta, 14	Jornalero			
Si	Si	11173	977 Perlasia Miñana, Evaristo	53	Sta. Rita, 12	Pintor		Si	Si
		3183	378 Pina Bernabeu, Simeon	42	Sta. Marta, 27	Cerrajero			
		3184	379 Piqueres Pla, Vicente	41	Sta. Rita, 31	Carpintero			
Si	Si	6072	330 Pla Sanz, Miguel	41	Idem, 4	Tejedor			
Si	Si	8424	381 Poblet Ferrer, Juan	54	Idem, 3	Comisionista		Si	Si
		9155	382 Pons Domenech, Rafael	29	Sembenet alto	Labrador		Si	Si
		9506	383 Prado Llobregat, Angel del	29	Sta. Rita, 14	Jornalero			
		3188	384 Puig Domenech, Antonio	54	Sta. Marta, 22	Idem			
		2642	385 Ramos Aura, Vicente	38	S. Rafael, 8	Idem		Si	Si
		1309	386 Reig Cardona, Cristóbal	42	Sta. Marta, 22	Operario fábrica			
		11174	387 Reig Escausell, Juan	31	Idem, 16	Tejedor			
		4647	388 Reig Lopez, Camilo	53	Idem, 24	Idem			
Si	Si	11175	389 Reig Sellés, Vicente	45	S. Rafael, 10	Idem			
		3198	390 Ripoll Ripoll, Antonio	62	Idem, 9	Operario fábrica			
		3199	391 Ripoll Sempere, Rafael	95	Sta. Marta, 29	Jornalero			
		9167	392 Rodriguez Garcia, Camilo	30	S. Rafael, 7	Tejedor		Si	Si
		7447	393 Rodriguez Perez, Camilo	33	Idem, 14	Panadero			
		4656	394 Rodriguez Perez, Ignacio	66	Sta. Marta, 5	Albañil			
		11177	395 Romá Castelló, Lorenzo	48	Idem, 15	Jornalero			
		11178	396 Sabater Pons, José	30	Sta. Rita, 5	Papelero		Si	Si
		11179	397 Sala Balaguer, Fernando	44	Sta. Marta, 12	Tejedor			
Si	Si	1835	398 Samper Lopez, José	40	Idem, 53	Maquinista			
		2313	399 Samper Payá, Francisco	47	Molinar	Jornalero			
Si	Si	11180	400 Sanchiz Sanchiz, José	23	Sta. Marta, 14	Idem			
		11766	401 Sancho Carbonell, Miguel	34	Idem, 3	Prensador		Si	Si
		1802	402 Sancho Grau, Ramon	37	Sta. Rita, 2	Jornalero		Si	Si
		1203	403 Sancho Miralles, Angel	37	S. Rafael, 6	Empleado		Si	Si
		3683	404 Sancho Sala, Tomás	50	Sta. Rita, 31	Idem		Si	Si
Si	Si	4667	405 Sanjuan Mira, Bautista	45	S. Rafael, 7	Tejedor			
		9768	406 Sanjuan Mira, José	58	Molinar	Propietario			
		7119	407 Sanjuan Mira, Salvador	35	S. Rafael, 6	Fundidor			
Si	Si	384	408 Sanjuan Mira, Vicente	39	Idem, 7	Jornalero			
Si	Si	3209	409 Santonja Jordá, Miguel	68	Sembenet alto	Labrador			
		11181	410 Santonja Moltó, Antonio	30	Idem	Idem		Si	Si
		3210	411 Santonja Sempere, Antonio	65	Sta. Marta, 33	Idem			
Si	Si	1816	412 Sanz Cascant, Vicente	48	Sta. Rita, 6	Conserge		Si	Si
		12400	413 Sanz Espí, Antonio	26	Sta. Marta, 18	Jornalero			
Si	Si	3688	414 Satorre Carbonell, Santiago	52	Sta. Rita, 27	Fabricante		Si	Si
		11183	415 Seguí Abad, Rafael	35	Sta. Marta, 6	Jornalero			
		8316	416 Seguí Abad, Rafael	35	Idem, 12	Idem			
		8533	417 Segura Domenech, Benjamin	37	Sta. Rita, 31	Electricista		Si	Si
		3696	413 Segura Domenech, Romualdo	42	Idem, 31	Encuadernador	Si	Si	Si
		8765	419 Sellés Candela, Juan	62	Sta. Marta, 26	Jornalero			
Si	Si	2777	420 Sellés Rabasa, Manuel	54	Molinar	Idem		Si	Si
Si	Si	11184	421 Sempere Blanquer, Carlos	31	Sta. Rita, 10	Tejedor		Si	Si
		3223	422 Sempere Gosalbez, Rafael	61	Sta. Marta, 35	Operario fábrica			
		1479	423 Sempere Perez, Rafael	32	Sta. Rita, 9	Jornalero		Si	Si
		1839	424 Sempere Torres, José	41	Sembenet bajo	Operario fábrica		Si	Si
Si	Si	8218	425 Sempere Vilaplana, Rafael	32	Sta. Marta, 15	Idem			
		3714	426 Sempere Vitoria, Alejandro	41	Sta. Rita, 9	Tejedor		Si	Si
		9247	427 Serra Blanes, Jorge	30	S. Rafael	Jornalero			
Si	Si	2790	428 Serra Dominguez, José	82	Sta. Marta, 32	Idem			
		11185	429 Serra Payá, Antonio	35	Sta. Rita, 14	Idem			
		1845	430 Serra Payá, Rafael	40	S. Rafael, 9	Herrero		Si	Si
		3239	431 Serra Ripoll, Joaquin	66	Idem, 9	Labrador			
		2793	432 Silvestre Aura, Antonio	46	Sta. Marta, 19	Tejedor			
		6570	433 Silvestre Blesa, José	57	Sta. Rita, 16	Jornalero		Si	Si
		11186	434 Silvestre Gimeno, Francisco	31	Sta. Marta, 6	Operario fábrica			
		11187	435 Silvestre Martí, Francisco	35	Sta. Rita, 28	Jornalero		Si	Si
Si	Si	9551	436 Silvestre Mira, Francisco	56	Sta. Marta, 7	Operario fábrica			
		11188	437 Simó Sanchez, Eliseo	27	Idem, 17	Tejedor			
Si	Si	4201	438 Sirvent Cots, Anselmo	39	Sta. Rita, 13	Encuadernador		Si	Si

10
11
12
13
14
15
16
17
18

NUM. DE ORDEN		APELLIDOS y nombres de los electores	Edad	DOMICILIO	PROFESION	SABE	
de la inscripción general	en la Sección					Si es o no elegible para cargos concejales	Leer
11189	439	Sirvent Estebe. Francisco	33	Sta. Marta, 10	Jornalero	»	»
11199	440	Sirvent Ivars. Vicente	45	Idem, 30	Tintorero	»	»
3243	441	Solbes Pascual. Cayetano	56	Idem, 4	Comerciante	Si	Si
11191	442	Solbes Sapena. Bautista	32	S. Rafael, 13	Idem	»	»
8222	443	Soler Colomina. Ramon	42	S. Mateo, 28	Operario fábrica	»	»
3246	444	Soler Llacer. Miguel	39	Molinar	Papelero	»	»
11988	445	Soler Mora. Antonio	32	Sta. Marta, 16	Tejedor	»	»
3719	446	Soler Perez. Leopoldo	73	Sta. Rita, 34	Médico	»	»
9720	447	Soler Valor. José	41	Idem, 34	Empleado	»	»
3623	448	Terol Botí. Simeon	77	Idem, 40	Propietario	Si	Si
9761	449	Terol Sanz. Virgilio	32	Idem, 40	Dependiente	»	»
6875	450	Torregrosa Carbonell. Francisco	34	Sta. Marta, 11	Tejedor	»	»
11194	451	Torregrosa Carbonell. José	29	Idem, 28	Jornalero	»	»
3252	452	Torregrosa Pastor. José	59	Idem, 29	Albañil	»	»
3734	453	Torregrosa Sanchez. José	46	Idem, 28	Tejedor	»	»
11197	454	Vaello Ases. Francisco	72	S. Rafael, 7	Jornalero	»	»
4707	455	Valor Puig. Vicente	46	Sta. Rita, 7	Papelero	»	»
3259	456	Valor Reig. Miguel	38	Sta. Marta, 6	Tejedor	»	»
11198	457	Valor Ripoll. Camilo	30	Sta. Rita, 28	Carpintero	»	»
11199	458	Valls Botella. Rafael	27	Idem, 10	Tejedor	»	»
5177	459	Valls Garcia. Antonio	65	Sta. Marta, 18	Jornalero	Si	»
11200	460	Valls Lauri. Jaime	46	Sembenet alto	Idem	»	»
9762	461	Valls Martinez. José	52	Sta. Rita, 20	Idem	»	»
3267	462	Verdú Botella. Francisco	47	Sta. Marta, 16	Idem	»	»
2365	463	Verdú Mataix. Rafael	49	Idem, 22	Zapatero	»	»
6605	464	Verdú Pastor. Antonio	47	Sta. Rita, 29	Fabricante	Si	Si
	465	Verdú Payá. Antonio	27	Idem, 29	Estudiante	»	»
	466	Viana Cortés. José	48	Idem, 12	Jornalero	»	»
	467	Vidal Orozco. José	40	Sembenet alto	Idem	»	»
	468	Mila Pascual. Camilo	37	Sta. Marta, 28	Tejedor	»	»
2367	469	Vila Santulario. José Maria	52	Idem, 11	Cortante	»	»
2368	470	Vilaplana Andrés. Blas	76	Sta. Rita, 8	Jornalero	»	»
11204	471	Vilaplana Gil. José	38	Molinar	Idem	Si	Si
4227	472	Vilaplana Gisbert. José	49	Sta. Rita, 3	Dependiente	»	»
3770	473	Vilaplana Juliá. Enrique	58	Idem, 11	Ingeniero	»	»
2323	474	Vilaplana Matarredona. Salvador	54	Sta. Marta, 19	Corredor	Si	Si
11205	475	Vilaplana Miralles. Camilo	27	Idem, 7	Cochero	»	»
11206	476	Vilaplana Payá. José	60	Idem, 61	Labrador	»	»
6619	477	Vilaplana Perez. Antonio	56	Idem, 28	Empleado	»	»
9424	478	Vicedo Moltó. José	30	Sta. Rita, 8	Dependiente	»	»
10479	479	Vitoria Mataix. Camilo	54	Sta. Marta, 5	Tejedor	Si	Si
3282	480	Vitoria Reig. Bernardino	65	Idem, 9	Corredor	»	»
12496	481	Valls Belda. Gonzalo	25	Idem, 18	Tejedor	Si	Si
12497	482	Vitoria Quiles. Luis	25	Sta. Rita, 13	Dependiente	»	»

El Secretario,

Carmelo Calvo.

Alicante 15 de Julio de 1902.

El Presidente,

José Atienza.

NUM. DE
de la inscripción general

11207
1042
10005
9469
3301
8
11208
11209
3792
8229
3309
11210
11211
2404
6185
6186
3316
11212
11213
11215
3345
7832
955
11216
12498
3325
8232
11217
11218
3327
9665
9648
10003
11219
11220
12401
2332
11221
11222
9370
2874
3335
6934
11224
11225
11226
11227
11229
1957
11230
507
3338
8239
5135

AÑO 1902

CENSO ELECTORAL

PROVINCIA DE ALICANTE

Ayuntamiento de Alcoy

Seccion 10.^a

Imp. Carratalá-Bailón, 10-Alicante.

NUM. DE ORDEN	APELLIDOS y nombres de los electores	Edad	DOMICILIO	PROFESION	SABE	
					Leer	Escribir
11207	1 Abad Albors. Antonio	27	S. Mauro, 43	Ebanista	»	Si Si
1042	2 Abad Botella. José	39	S. Francisco, 64	Litógrafo	»	Si Si
10005	3 Abad Carbonell. José	26	Idem, 34	Jornalero	»	» »
9469	4 Abad Carbonell. Juan	28	Idem, 34	Presbítero	»	Si Si
3301	5 Abad Carbonell. Miguel	45	S. Mauro, 11	Fabricante	Si	Si Si
8	6 Abad Ferrandiz. Francisco	35	S. Francisco, 18	Tejedor	»	Si Si
11208	7 Abad Gironés. Fernando	86	Idem, 61	Jornalero	»	» »
11209	8 Abad Jordá. Desiderio	29	Idem, 72	Idem	»	» »
3792	9 Abad Merin. Gonzalo	37	S. Mauro, 45	Dependiente	»	Si Si
8229	10 Abad Monllor. Francisco	53	S. Francisco, 1	Propietario	»	Si Si
3309	11 Abad Pastor. Domingo	64	M. Torregrosa, 17	Idem	Si	Si Si
11210	12 Abad Pastor. Federico	68	Idem, 17	Idem	»	Si Si
11211	13 Abad Perez. Enrique	26	S. Francisco, 8	Jornalero	»	Si Si
2404	14 Albero Botella. Agustín	48	Idem, 37	Idem	»	Si Si
6185	15 Albero Botella. Isidro	44	Idem, 41	Idem	»	Si Si
6186	16 Alberola Segura. Camilo	41	M. Torregrosa, 21	Dependiente	»	Si Si
3316	17 Alcaraz Garrigós. Antonio	78	S. Francisco, 30	Jornalero	»	» »
11212	18 Alós Botella. Francisco	36	Idem, 46	Batanero	»	Si Si
11213	19 Amat Gisbert. Enrique	28	Idem, 68	Tejedor	»	Si Si
11215	20 Aracil Alcaraz. Estanislao	30	S. Mauro, 23	Idem	»	Si Si
3345	21 Aracil Alcaraz. Santiago	33	Idem, 13	Dependiente	»	Si Si
7832	22 Aracil Colomer. Jorge	31	Idem, 3	Tejedor	»	Si Si
955	23 Aracil Perez. Manuel	41	S. Francisco, 17	Escribiente	»	Si Si
11216	24 Aura Gironés. Julio	26	M. Torregrosa, 14	Dependiente	»	Si Si
12498	25 Abad Blanes. Francisco	25	S. Francisco, 61	Jornalero	»	» »
3325	26 Badia Anton. Camilo	66	Idem, 45	Zapatero	Si	Si Si
8232	27 Badia Espí. José	33	S. Mauro, 43	Idem	»	Si Si
11217	28 Badia Grau. Julio	28	S. Francisco, 47	Idem	»	Si Si
11218	29 Balaguer Bellido. Antonio	26	S. Mauro, 44	Fundidor	»	Si Si
3327	30 Balaguer Bellido. Miguel	35	Idem, 3	Cerrajero	»	» »
9665	31 Balaguer Bellido. Santiago	26	S. Francisco, 10	Fundidor	»	Si Si
9648	32 Baldó Peidro. Salvador	35	Idem, 52	Dependiente	»	Si Si
10003	33 Bañó Albero. Francisco	62	Pagos	Labrador	»	» »
11219	34 Bañó Fuster. Antonio	26	Idem	Idem	»	» »
11220	35 Barberá Blanes. José	40	S. Francisco, 54	Tejedor	»	Si Si
12401	36 Barrachina Garcia. Enrique	45	Idem, 60	Fundidor	»	» »
2332	37 Bas Blanes. Bautista	58	Idem, 42	Moldero	»	Si Si
11221	38 Belda Ferrero. Gregorio	27	Canal Alta	Labrador	»	» »
11222	39 Belda Ferrero. Enrique	26	Idem	Idem	»	» »
9870	40 Belda Ferrero. José	30	Idem	Idem	»	Si Si
2874	41 Belda Rico. Antonio	39	Idem	Idem	»	» »
3335	42 Berenguer Navarro. Guillermo	41	S. Francisco, 14	Corredor	Si	Si Si
6934	43 Berenguer Sempere. Miguel	31	Idem, 18	Tejedor	»	Si Si
11224	44 Bernabeu Pastor. Francisco	45	S. Mauro, 4	Albañil	»	» »
11225	45 Blanes Barrachina. Antonio	45	S. Francisco, 23	Operario fábrica	»	Si Si
11226	46 Blanes Carbonell. Leopoldo	27	Idem, 27	Estudiante	»	Si Si
11227	47 Blanes Colomer. José	31	Idem, 39	Cajista	»	Si Si
11229	48 Blanes Gosálbez. Francisco	34	S. Mauro, 2	Comerciante	»	Si Si
1957	49 Blanes Perez. José	63	S. Francisco, 39	Cajista	»	Si Si
11230	50 Blanes Sanjuan. Vicente	44	Canal baja	Labrador	»	» »
507	51 Blanes Sanz. Vicente	57	S. Mauro, 45	Camarero	»	» »
3338	52 Blanes Serra. Antonio	43	S. Francisco, 33	Batanero	»	Si Si
8239	53 Blanes Terol. Leonardo	32	S. Lorenzo, 17	Presbítero	»	Si Si
5135	54 Blanquer Ferrer. Francisco	37	S. Mauro, 14	Chocolatero	»	Si Si

11
12
13
14
15
16
17

NUM. DE ORDEN	APELLIDOS y nombres de los electores		Edad	DOMICILIO	PROFESION	SABE		NUM. DE	
	de la inscripción general	en la Sección				Si es o no elegible para cargos concejiles	Leer		Escribir
1483	55	Blanquer Reig. Melchor	67	S. Francisco 72	Empleado	»	Si	Si	3408
11231	56	Blasco Baladas. Pascual	72	S. Mauro, 4	Escribiente	»	Si	Si	3409
5530	57	Boronat Garcia. Vicente	47	M. Torregrosa, 18	Conserje	»	Si	Si	9472
3345	58	Boronat Soler. Antonio	77	S. Lorenzo, 18	Propietario	Si	Si	Si	5814
3874	59	Boronat Terol. Desiderio	47	S. Francisco, 8	Fundidor	Si	Si	Si	8258
2907	60	Boronat Vilaplana. Isidro	57	Regadio	Labrador	Si	Si	Si	8379
11375	61	Botella Abad. José	57	S. Francisco, 61	Operario fábrica	»	»	»	11251
3351	62	Botella Domenech. Desiderio	61	Idem, 60	Fundidor	»	Si	Si	12501
3352	63	Botella Grau. Fernando	41	Idem, 56	Tejedor	»	Si	Si	3409
7839	64	Botella Jover. Camilo	33	S. Mauro, 11	Dependiente	»	Si	Si	3413
8364	65	Botella Perez. Antonio	36	Idem, 45	Cerrajero	»	Si	Si	3414
7221	66	Botella Prats. Jorge	32	M. Torregrosa, 5	Idem	»	»	»	1066
76	67	Botella Reig. Juan	41	S. Lorenzo, 10	Dependiente	Si	Si	Si	3416
8243	68	Botella Sella. José	37	S. Mauro, 23	Idem	»	Si	Si	3785
8245	69	Botí Botella. Vicente	31	Idem, 2	Idem	»	Si	Si	3966
11232	70	Bou Perez. Juan	26	S. Francisco, 9	Barbero	»	Si	Si	8260
11233	71	Brotans Bufor. José	36	Pagos	Labrador	»	»	»	11252
11234	72	Buch Soler. José	39	S. Francisco, 63	Jornalero	»	Si	Si	11253
84	73	Busquier Pich. Fernando	55	M. Torregrosa, 4	Cortante	»	Si	Si	3418
12499	74	Blanes Serra. Vicente	25	Canal baja	Jornalero	»	»	»	3417
12500	75	Bobi Botella. Rafael	55	S. Mauro, 2	Dependiente	»	Si	Si	11254
2469	76	Calbo Castelló. Blas	57	M. Torregrosa, 28	Empleado	»	Si	Si	2922
7892	77	Camallonga Cortés. Francisco	35	Idem, 7	Comerciante	»	Si	Si	11256
11235	78	Camallonga Roca. Francisco Vicente	35	S. Francisco, 60	Labrador	»	»	»	6992
11236	79	Candela Botella. Rafael	26	Idem, 31	Jornalero	»	»	»	11256
3767	80	Candela Gosalbez. José	56	M. Torregrosa, 4	Comerciante	»	Si	Si	3425
11237	81	Candela Pascual. José	27	Idem, 4	Dependiente	»	Si	Si	10007
11586	82	Candela Valor. Antonio	31	S. Francisco, 67	Jornalero	»	»	»	3426
3367	83	Cantó Agulló. Eduardo	61	Idem, 48	Presbítero	»	Si	Si	8265
3368	84	Cantó Agulló. Eugenio	58	Idem, 32	Fabricante	»	Si	Si	11257
9171	85	Cantó Cantó. Juan	32	S. Mauro, 25	Cerrajero	Si	Si	Si	2982
11238	86	Cantó Claver. José	34	Idem, 5	Dependiente	»	Si	Si	11258
3371	87	Cantó Gosalbez. Antonio	50	Idem, 1	Médico	»	Si	Si	2045
3374	88	Carbonell Balaguer. Rafael	37	Idem, 18	Litógrafo	»	Si	Si	3436
11240	89	Carbonell Bertomeu. Juan	48	Canal alta	Jornalero	»	»	»	3442
7763	90	Carbonell Llacer. José	61	S. Francisco, 70	Tejedor	»	»	»	10737
3382	91	Carbonell Miralles. Miguel	62	S. Lorenzo, 25	Corredor	»	Si	Si	3440
14068	92	Carbonell Sanus. Francisco	27	S. Francisco, 42	Papelero	»	Si	Si	3451
8255	93	Carbonell Terol. Camilo	31	Idem, 62	Dependiente	»	Si	Si	1573
11241	94	Carbonell Terol. Enrique	28	S. Lorenzo, 4	Idem	»	Si	Si	11230
5307	95	Carchano Boronat. Agustin	41	S. Mauro, 31	Hilador	»	Si	Si	1140
2925	96	Casa Peidro. Francisco	37	M. Torregrosa, 3	Jornalero	»	Si	Si	11261
8256	97	Casamitjana Perez. Pablo	28	Idem, 9	Propietario	Si	Si	Si	345
11242	98	Casanova Miralles. José	37	S. Mauro, 45	Camarero	»	Si	Si	636
8257	99	Casasempere Lloreñs. Alfonso	32	S. Lorenzo, 4	Propietario	»	Si	Si	11263
9173	100	Casasempere Satorre. Enrique	32	M. Torregrosa, 17	Jabonero	»	Si	Si	8272
11243	101	Cascant Peidro. Francisco	32	S. Francisco, 36	Zapatero	»	»	»	4434
11244	102	Castañer Baldó. José	27	Idem, 5	Dependiente	»	Si	Si	1582
3388	103	Castañer Miralles. José	57	Idem, 5	Corredor	»	Si	Si	3460
11244	104	Castelló Coloma. Miguel	27	Pagos	Jornalero	»	»	»	7510
4115	105	Cebriá Simó. Francisco	47	S. Francisco, 30	Idem	»	»	»	8273
11245	106	Cerdá Ferri. Manuel	46	Llacunes	Labrador	»	»	»	11264
3393	107	Cerdá Gadea. Agustin	49	S. Mauro, 31	Tejedor	»	»	»	11265
3294	108	Coderch Castelló. Tadeo	46	M. Torregrosa, 6	Sombrerero	»	Si	Si	3008
3396	109	Coloma Garcia. Victoriano	45	Idem, 2	Practicante	»	Si	Si	8274
11246	110	Colomer Rodríguez. Francisco	27	S. Francisco, 34	Escribiente	»	Si	Si	11266
7674	111	Colomer Sarrió. Francisco	57	Idem, 34	Jornalero	»	Si	Si	3467
9784	112	Colomina Pascual. Antonio	30	S. Lorenzo, 4	Comerciante	»	Si	Si	3468
103	113	Cortell Carbonell. Miguel	58	M. Torregrosa, 4	Corredor	»	Si	Si	3472
11247	114	Cortell Monzó. Miguel	78	Idem, 4	Jornalero	»	»	»	6360
115	115	Cartés Deltell. Vicente	57	S. Francisco, 68	Albañil	»	Si	Si	11267
11248	116	Cortés Picó. José	32	Llacunes	Jornalero	»	»	»	8276
6302	117	Cremades Miralles. Remigio	41	S. Lorenzo, 2	Relojero	Si	Si	Si	11268
11250	118	Delavirgen Delavirgen. Antonio	68	Pagos	Labrador	»	»	»	11269

SABE		NUM. DE ORDEN	APELLIDOS y nombres de los electores	Edad	DOMICILIO	PROFESION	Si es o no elegible para cargos concejiles	SABE	
Leer	Escribir							Leer	Escribir
Si	Si	3402	119 Domenech Blanes. José	53	S. Mauro, 27	Carpintero	Si	Si	Si
Si	Si	3403	120 Domenech Blanes. Vicente	57	Idem, 27	Tejedor	Si	Si	Si
Si	Si	9472	121 Domenech Boti. Jorge	30	Idem, 27	Idem	Si	Si	Si
Si	Si	5814	122 Domenech Tafalla. Miguel	47	S. Francisco, 7	Jornalero	Si	Si	Si
Si	Si	8258	123 Dominguez Sempere. Vicente	48	Idem, 31	Panadero	Si	Si	Si
Si	Si	8379	124 Durá Sanchiz. Manuel	36	S. Mauro, 39	Jornalero	Si	Si	Si
Si	Si	11251	125 Domenech Boti. Camilo	25	Idem, 27	Tejedor	Si	Si	Si
Si	Si	12501	126 Egea Boluda. Bautista	27	S. Francisco, 70	Jornalero	Si	Si	Si
Si	Si	3409	127 Escoin Carrió. Pedro	42	M. Torregrosa, 8	Médico	Si	Si	Si
Si	Si	3413	128 Espi Ultrich. Federico	41	S. Francisco, 73	Empleado	Si	Si	Si
Si	Si	3414	129 Espinos Juliá. José	50	S. Mauro, 17	Carpintero	Si	Si	Si
Si	Si	1066	130 Esteve Botella. Juan	76	S. Francisco, 21	Jornalero	Si	Si	Si
Si	Si	3416	131 Esteve Coloma. Victoriano	35	Idem, 39	Dependiente	Si	Si	Si
Si	Si	3785	132 Esteve Jordá. Juan	45	S. Mauro, 5	Empleado	Si	Si	Si
Si	Si	3966	133 Esteve Jordá. Vicente	56	Regadio	Labrador	Si	Si	Si
Si	Si	8260	134 Esteve Miró. Joaquin	40	Idem	Idem	Si	Si	Si
Si	Si	11252	135 Esteve Payá. José	32	S. Francisco, 3	Practicante	Si	Si	Si
Si	Si	11253	136 Falcó Armiñana. Antonio	35	Idem, 72	Tejedor	Si	Si	Si
Si	Si	3418	137 Farches Payá. Rafael	62	S. Lorenzo, 12	Propietario	Si	Si	Si
Si	Si	3417	138 Farches Mollá. Eugenio	34	Idem, 12	Presbítero	Si	Si	Si
Si	Si	11254	139 Ferrandiz Balaguer. Joaquin	35	Llacunes	Labrador	Si	Si	Si
Si	Si	2922	140 Ferrandiz Grau. Miguel	52	Idem	Idem	Si	Si	Si
Si	Si	11256	141 Ferrandiz Senabra. José	67	Idem	Sirviente	Si	Si	Si
Si	Si	6992	142 Ferrandiz Terol. Leopoldo	35	M. Torregrosa, 23	Dependiente	Si	Si	Si
Si	Si	11256	143 Ferrandiz Terol. Santiago	27	Idem, 23	Idem	Si	Si	Si
Si	Si	3425	144 Ferri Espi. Francisco	46	S. Lorenzo, 8	Guarnicionero	Si	Si	Si
Si	Si	10007	145 Francés Calbo. Miguel	27	S. Francisco, 35	Dependiente	Si	Si	Si
Si	Si	3426	146 Francés Garcia. Francisco	45	Idem, 23	Carpintero	Si	Si	Si
Si	Si	8265	147 Gadea Terol. Antonio	32	Idem, 30	Jornalero	Si	Si	Si
Si	Si	11257	148 Gadea Tomás. Roque	74	Idem	Sillero	Si	Si	Si
Si	Si	2982	149 Galbis Satorre. Vicente	48	Llacunes	Jornalero	Si	Si	Si
Si	Si	11258	150 Garcia Barrachina. Vicente	41	S. Mauro, 29	Operario fábrica	Si	Si	Si
Si	Si	2045	151 Garcia Bernabeu. José	54	S. Francisco, 41	Sastre	Si	Si	Si
Si	Si	3436	152 Garcia Mataix. Antonio	34	S. Lorenzo, 6	Panadero	Si	Si	Si
Si	Si	3442	153 Garcia Sempere. Camilo	47	S. Mauro, 14	Pintor	Si	Si	Si
Si	Si	10737	154 Garcia Vitoria. Eduardo	41	S. Francisco, 28	Dependiente	Si	Si	Si
Si	Si	3440	155 Garcia Vitoria. Enrique	62	S. Lorenzo, 6	Panadero	Si	Si	Si
Si	Si	3451	156 Gimeno Cantó. Antonio	43	S. Francisco, 57	Hilador	Si	Si	Si
Si	Si	1573	157 Giner Ferrer. Modesto	40	Idem, 18	Jornalero	Si	Si	Si
Si	Si	11260	158 Giner Segur. Domingo	46	Pagos	Labrador	Si	Si	Si
Si	Si	1140	159 Gironés Navarro. Jorge	27	S. Francisco, 70	Tejedor	Si	Si	Si
Si	Si	11261	160 Gisbert Carbonell. Enrique	30	Idem, 54	Idem	Si	Si	Si
Si	Si	3456	161 Gisbert Francés. Antonio	42	S. Mauro, 5	Albañil	Si	Si	Si
Si	Si	636	162 Gisbert Gadea. Enrique	39	S. Francisco, 43	Confitero	Si	Si	Si
Si	Si	11263	163 Gisbert Gisbert. Julio	37	Idem, 6	Jornalero	Si	Si	Si
Si	Si	8272	164 Gisbert Gisbert. Miguel	31	Idem, 73	Idem	Si	Si	Si
Si	Si	4484	165 Gisbert Grau. Nicolás	42	Idem, 64	Confitero	Si	Si	Si
Si	Si	1582	166 Gisbert Jordá. Santiago	38	S. Mauro, 98	Tejedor	Si	Si	Si
Si	Si	3460	167 Gisbert Lopez. Francisco	43	Idem, 37	Fabricante	Si	Si	Si
Si	Si	7510	168 Gisbert Lopez. José	39	Idem, 37	Idem	Si	Si	Si
Si	Si	8273	169 Gisbert Lopez. Miguel	31	Idem, 37	Presbítero	Si	Si	Si
Si	Si	11264	170 Gisbert Pastor. Francisco	34	Idem, 43	Tejedor	Si	Si	Si
Si	Si	11265	171 Gisbert Ridaura. Salvador	31	Idem, 7	Electricista	Si	Si	Si
Si	Si	3008	172 Gisbert Sempere. Antonio	39	Canal baja	Labrador	Si	Si	Si
Si	Si	8274	173 Gisbert Valls. Camilo	33	S. Mauro, 12	Abogado	Si	Si	Si
Si	Si	11266	174 Gisbert Vañó. Juan	42	Canal baja	Labrador	Si	Si	Si
Si	Si	3467	175 Gisbert Vilaplana. Camilo	66	S. Mauro, 12	Fabricante	Si	Si	Si
Si	Si	3468	176 Gomez Blanés. Francisco	60	S. Lorenzo, 18	Médico	Si	Si	Si
Si	Si	3472	177 Gosalbez Abad. Rufino	48	S. Francisco, 33	Jornalero	Si	Si	Si
Si	Si	6360	178 Gosalbez Abad. Santiago	50	S. Mauro, 10	Cerrajero	Si	Si	Si
Si	Si	11267	179 Gosalbez Alborch. Santiago	27	Idem, 10	Idem	Si	Si	Si
Si	Si	8276	180 Gosalbez Just. Rafael	38	S. Francisco, 20	Abogado	Si	Si	Si
Si	Si	11268	181 Gosalbez Llorens. Antonio	29	M. Torregrosa, 26	Jornalero	Si	Si	Si
Si	Si	11269	182 Gosalbez Peidro. Rafael	27	S. Francisco, 22	Abogado	Si	Si	Si

1
12
13
14
15
16
17

NUM. DE ORDEN	de la inscripción general	en la Sección	APELLIDOS y nombres de los electores	Edad	DOMICILIO	PROFESION	Si es o no elegible para cargos concejales	SABE	
								Leer	Escribir
2098	183		Grau Gisbert. Gerónimo	69	S. Francisco	Propietario	»	»	»
3480	184		Grau Pascual. Jorge	55	Idem, 64	Jornalero	»	Si	Si
10008	185		Grau Perez. Jorge	29	Idem, 69	Idem	»	Si	Si
12502	186		Garcia Gisbert. Silverio	25	Idem, 18	Procurador	»	Si	Si
8277	187		Hellin Gimeno. Luis	49	S. Mauro, 4	Sastre	»	Si	Si
11270	188		Hilario Sirera. José	70	S. Francisco, 65	Jornalero	»	»	»
3487	189		Ivañez Peidro. Eeugnio	48	Idem, 60	Tejedor	»	»	»
8279	190		Jordá Boti. Miguel	33	M. Torregrosa, 2	Comerciante	»	Si	Si
6356	191		Jordá Cantó. Eugenio	34	S. Francisco, 62	Presbitero	»	Si	Si
6357	192		Jordá Cantó. José	36	Idem, 62	Idem	»	Si	Si
10969	193		Jordá Carbonell. Antonio	62	Idem, 4	Jornalero	»	»	»
3491	194		Jordá Francés. José	52	Idem, 46	Albañil	»	Si	Si
11271	195		Jordá Jordá. Camilo	62	S. Mauro, 29	Tejedor	»	»	»
3494	196		Jordá Jordá. Juan	52	S. Francisco, 66	Molinero	»	»	»
11272	197		Jordá Monllor. Isidro	37	Llacunes	Labrador	»	»	»
8281	198		Jordá Monllor. José	37	Canal alta	Idem	»	»	»
8280	199		Jordá Mullor. Francisco	40	Regadio	Idem	»	Si	Si
11273	200		Jordá Pastor. Manuel	50	S. Mauro, 45	Dependiente	»	Si	Si
3988	201		Jordá Perez. José	47	Idem, 10	Empleado	»	Si	Si
3992	202		Jordá Vitoria. Rafael	45	S. Francisco, 68	Jornalero	»	Si	Si
3894	203		Juan Alexandre. José	62	S. Lorenzo, 25	Idem	»	»	»
11274	204		Juan Amorós. Antonio	32	Canal alta	Idem	»	»	»
11275	205		Juan Amorós. Gabriel	42	Idem	Idem	»	»	»
11276	206		Juan Bernabeu. Matias	72	Idem	Labrador	»	»	»
3501	207		Juan Blanquer. Vicente	36	S. Francisco, 21	Sastre	»	»	»
3504	208		Juliá Francés. Miguel	59	Idem, 56	Carpintero	Si	Si	Si
5999	209		Juliá Peidro. José	34	Idem, 57	Idem	»	Si	Si
10010	210		Juliá Vilaplana. José	28	Idem, 54	Idem	»	Si	Si
8283	211		Juliá Vilaplana. Miguel	33	S. Mauro, 35	Presbítero	Si	Si	Si
12503	212		Juliá Peidro. Miguel	25	S. Francisco, 56	Carpintero	»	Si	Si
1144	213		Lillo Santamaria. Salvador	57	Llacunes	Labrador	»	»	»
11277	214		Linares Hernandez. Antonio	53	Canal baja	Idem	»	»	»
8284	215		Lapesino Gomez. Clemente	51	M. Torregrosa, 6	Sombrerero	»	Si	Si
9177	216		Lopez Merita. Daniel	32	S. Francisco, 30	Ebanista	»	Si	Si
3509	217		Lopez Muñoz. Francisco	70	Idem, 30	Cerrajero	»	»	»
5922	218		Lopez Oleina. Francisco	59	S. Mauro, 25	Idem	»	Si	Si
3510	219		Lopez Oleina. Modesto	54	S. Francisco, 21	Propietario	Si	Si	Si
219	220		Llacer Cantó. Federico	52	S. Mauro, 2	Conserje	»	Si	Si
8730	221		Llacer Ferrando. José	62	S. Francisco, 52	Papelero	»	»	»
3517	222		Llacer Pascual. José	63	Idem, 49	Carpintero	Si	Si	Si
5141	223		Llopis Bernabeu. José	77	M. Torregrosa, 23	Jornalero	»	»	»
1632	224		Llopis Giner. José	34	S. Mauro, 33	Idem	»	Si	Si
2131	225		Llopis Pascual. Juan	44	S. Francisco, 71	Idem	»	»	»
11279	226		Llopis Pastor. Eduardo	44	S. Mauro, 13	Hojalatero	»	Si	Si
11280	227		Llopis Payá. Antonio	37	S. Francisco, 54	Carpintero	»	»	»
4502	228		Llorens Climent. Vicente	48	Idem, 60	Idem	»	»	»
11281	229		Llorens Martinez. Santiago	72	Idem, 5	Jornalero	»	»	»
11282	230		Lloria Reig. Roque	51	S. Lorenzo, 14	Botero	Si	Si	Si
6808	231		Maiques Ripoll. Francisco	37	S. Francisco, 74	Operario fábrica	»	Si	Si
1165	232		Marti Cebada. Benito	45	S. Mauro, 6	Abogado	Si	Si	Si
5952	233		Marti Miralles. Eliseo	37	S. Lorenzo, 2	Barbero	»	Si	Si
2530	234		Martinez Bayarri. Eduardo	40	M. Torregrosa, 2	Sombrerero	»	Si	Si
3541	235		Martinez Plá. Vicente	41	S. Mauro, 20	Jornalero	»	Si	Si
3544	236		Masanet Satorre. Rafael	39	S. Lorenzo, 25	Zapatero	»	Si	Si
11284	237		Mataix Gisbert. Francisco	29	Idem, 17	Jornalero	»	Si	Si
4515	238		Mataix Gisbert. Jorge	48	S. Francisco, 52	Tejedor	»	Si	Si
3445	239		Mataix Jordá. Francisco	58	S. Lorenzo, 17	Jornalero	»	Si	Si
9810	240		Mataix Moya. Jorge	29	S. Francisco, 32	Dependiente	»	Si	Si
11285	241		Mataix Soler. Santiago	36	Idem, 76	Abogado	»	Si	Si
6421	242		Mataix Valls. Rafael	44	Idem, 73	Jornalero	»	Si	Si
4031	243		Matarredona Pastor. Eduardo	58	S. Mauro, 39	Fabricante	Si	Si	Si
9767	244		Matarredona Perez. Miguel	28	Idem, 39	Dependiente	»	Si	Si
9224	245		Matarredona Valor. Enrique	30	S. Francisco, 55	Idem	»	Si	Si
7005	246		Mira Carbonell. Francisco	34	Idem, 19	Electricista	»	Si	Si

NUM. DE de la inscripción general

3557
11287
11278
3558
6703
11289
11290
3095
11292
9104
3096
3097
3098
3099
8503
9298
3563
9177
3564
10011
11291
11292
597
310
218
549
976
311
807
454
357
829
11293
11294
11295
219
357
829
11296
11297
11298
358
829
12504
829
1130
1131
1132
359
829
1133
12
69
83
3
35
35
75
22
27

SABE		NUM. DE ORDEN	APELLIDOS y nombres de los electores	Edad	DOMICILIO	PROFESION	SABE	
Leer	Escribir						de la ins- cripcion general	en la Seccion
»	»	3557	247 Mira Carbonell, Jorge	37	M. Torregrosa, 4	Músico	»	Si Si
»	»	11287	248 Mira Cortés, Ramon	34	Canal alta	Labrador	»	» »
»	»	11278	249 Mira Perez, Joaquin	37	S. Francisco, 8	Corredor	»	Si Si
»	»	3558	250 Mira Sempere, José	62	Idem, 8	Idem	Si	Si Si
»	»	6703	251 Miralles Abad, Pedro	32	S. Mauro, 31	Papelero	»	Si Si
»	»	11289	252 Miralles Llorens, Enrique	28	S. Francisco, 45	Dependiente	»	Si Si
»	»	11290	253 Miralles Montava, Jorge,	27	Idem, 23	Hojalatero	»	Si Si
»	»	3093	254 Miró Blanes, Isidro	63	Canal baja	Labrador	Si	» »
»	»	11292	255 Miró Blanes, Rafael	31	Regadío	Idem	»	» »
»	»	9104	256 Miró Cardenal, Enrique	31	S. Mauro, 26	Escultor	»	Si Si
»	»	3096	257 Miró Colomina, José	47	Regadío	Labrador	»	» »
»	»	3097	258 Miró Esteve, Antonio	47	Llacunes	Idem	»	» »
»	»	3098	259 Miró Gisbert, Antonio	42	Regadío	Idem	»	» »
»	»	3099	260 Miró Gisbert, Ramon	46	Canal alta	Idem	»	Si Si
»	»	8508	261 Miró Jordá, Miguel	52	S. Mauro, 4	Jornalero	»	Si Si
»	»	9295	262 Miró Laporta, Vicente	31	S. Lorenzo, 9	Médico	Si	Si Si
»	»	3563	263 Miró Llacer, Francisco	61	S. Francisco, 59	Empleado	Si	Si Si
»	»	9179	264 Miró Llopis, Antonio	31	Canal alta	Jornalero	»	Si Si
»	»	3564	265 Miró Miró, Vicente	46	S. Mauro, 4	Tejedor	»	Si Si
»	»	10013	266 Miró Pascual, Tomás	27	S. Francisco, 40	Presbitero	»	Si Si
»	»	11293	267 Miró Payá, Vicente	41	Regadío	Labrador	»	» »
»	»	11294	268 Miró Serra, José	34	Canal baja	Idem	»	Si Si
»	»	5972	269 Miró Soler, José	38	S. Mauro, 16	Tejedor	»	Si Si
»	»	3106	270 Miró Vicens, Casto	39	Canal baja	Labrador	»	Si Si
»	»	2186	271 Moltó Botella, Romualdo	41	S. Francisco, 3	Pianista	»	Si Si
»	»	5493	272 Moltó Compañy, Eugenio	41	M. Torregrosa, 4	Zapatero	»	Si Si
»	»	9768	273 Moltó Giner, Antonio	28	S. Francisco, 29	Abogado	»	Si Si
»	»	3114	274 Moltó Jordá, Matias	53	Pagos	Labrador	»	» »
»	»	8079	275 Moltó Molina, Francisco	34	S. Francisco, 3	Tejedor	»	» »
»	»	4544	276 Moltó Ortiz, Isidro	36	Idem, 63	Idem	»	Si Si
»	»	3571	277 Moltó Rico, Antonio	58	Idem, 29	Abogado	Si	Si Si
»	»	8292	278 Mollá Ivorra, Salvador	64	Canal alta	Labrador	»	» »
»	»	11295	279 Mompó Miralles, José	32	S. Francisco, 52	Fundidor	»	» »
»	»	11296	280 Mompó Miralles, Rafael	36	S. Mauro, 45	Operario fábrica	»	Si Si
»	»	11297	281 Monllor Calbo, Miguel	45	Canal baja	Labrador	»	Si Si
»	»	2197	282 Monllor Cortuá, Enrique	44	S. Lorenzo, 27	Sastre	»	Si Si
»	»	3576	283 Monllor Llorens, Salvador	48	S. Francisco 62	Procurador	Si	Si Si
»	»	8295	284 Monllor Perez, José	54	Idem, 56	Operario fábrica	»	» »
»	»	11298	225 Monserrat Cabrera, Francisco	52	Idem, 60	Tintorero	»	» »
»	»	9275	286 Morales Gracia, Jorge	31	Idem, 35	Panadero	»	» »
»	»	272	287 Morató Pascual, Gonzalo	37	M. Torregrosa, 1	Comerciante	»	Si Si
»	»	11299	288 Moser Giner, Federico	42	S. Mauro, 7	Fundidor	»	Si Si
»	»	11300	289 Moya Segura, Francisco	71	S. Lorenzo, 14	Propietario	»	Si Si
»	»	11302	290 Mullor Santonja, José	30	S. Francisco, 56	Tintorero	»	Si Si
»	»	11303	291 Muntó Cantó, Camilo	27	Idem, 38	Tejedor	»	Si Si
»	»	3585	292 Muntó Mataix, José	30	S. Mauro, 15	Escribiente	»	Si Si
»	»	8296	293 Muntó Mataix, Ricardo	38	Idem, 15	Presbitero	»	Si Si
»	»	12504	294 Muntó Perez, José	25	M. Torregrosa, 5	Jornalero	»	Si Si
»	»	8297	295 Nadal Cots, Vicente	50	Llacunes	Labrador	»	» »
»	»	11305	296 Nadal Cots, Vicente	27	Idem	Idem	»	» »
»	»	11306	297 Orduña Viguera, Emilio	47	S. Mauro, 45	Profesor	»	Si Si
»	»	7712	298 Orquin Vila, Baldomero	31	S. Francisco, 17	Barbero	»	Si Si
»	»	3588	299 Orquin Vila, Rafael	31	Idem, 74	Idem	»	Si Si
»	»	9769	300 Orts Espi, Vicente	47	Canal baja	Labrador	»	» »
»	»	11307	301 Pacheco Caiquelas, Francisco	41	S. Francisco, 64	Dependiente	»	Si Si
»	»	1234	302 Pascual Andrés, Gilberto	55	Idem, 16	Propietario	Si	Si Si
»	»	6912	303 Pascual Armiñana, Santiago	34	Idem, 60	Zapatero	»	» »
»	»	8301	304 Pascual Blanes, Antonio	58	Idem, 40	Presbitero	Si	Si Si
»	»	300	305 Pascual Jordá, Miguel	61	M. Torregrosa, 23	Idem	»	Si Si
»	»	3593	306 Pascual Jordá, Virgilio	62	S. Francisco, 20	Propietario	»	Si Si
»	»	3594	307 Pascual Laporta, Eugenio	62	Idem, 37	Idem	Si	Si Si
»	»	7566	308 Pascual Maiques, Modesto	46	S. Mauro, 1	Idem	»	Si Si
»	»	2227	309 Pascual Vives, José	55	Idem, 13	Fabricante	»	Si Si
»	»	2794	310 Pastor Candela, Antonio	27	M. Torregrosa, 1	Dependiente	»	Si Si

1
12
13
14
15
16
17

NUM. DE ORDEN	de la inscripción general	en la Sección	APELLIDOS y nombres de los electores	Edad	DOMICILIO	PROFESION	SABE		NUM. DE ORDEN	
							Si es o no elegible para cargos concejiles	Leer		Escribir
6666	311		Pastor Carbonell. José	35	S. Francisco, 9	Fundidor	»	Si	Si	11328
2232	312		Pastor Perez. Jorge	39	S. Mauro, 16	Sombreroero	»	Si	Si	3664
7716	313		Payá Aznar. Francisco	44	S. Francisco, 6	Dependiente	»	Si	Si	11379
11310	314		Payá Barrachina. Francisco	27	Pagos	Labrador	»	»	»	11330
4592	315		Payá Espí. Emilio	47	S. Mauro, 23	Tejedor	»	»	»	11331
4100	316		Payá García. Miguel	35	S. Francisco. 25	Comerciante	»	Si	Si	11332
8306	317		Payá García. Vicente	46	Canal alta	Labrador	»	»	»	11334
5045	318		Payá Ilario. Antonio	38	S. Mauro, 31	Empleado	»	Si	Si	6530
8200	319		Payá Moltó. Isidro	72	Pagos	Labrador	»	»	»	327
11311	320		Payá Monllor. Emilio	27	S. Francisco, 11	Barbero	»	»	»	8681
2707	321		Payá Moya. Camilo	35	M. Torregrosa, 21	Dependiente	»	»	»	8332
11312	322		Payá Serra. Francisco	35	S. Mauro, 31	Carretero	»	»	»	9764
11313	323		Peidro Espí. José	27	Idem, 20	Tejedor	»	Si	Si	9553
3161	324		Peidro Fuentes. José	37	S. Francisco, 33	Empleado	»	Si	Si	3671
3610	325		Peidro García. Enrique	53	Idem, 72	Idem	»	Si	Si	11335
10015	326		Peidro Jordá. Ricardo	30	Idem, 72	Jornalero	»	»	»	11336
11314	327		Peidro Linares. Antonio	27	Canal alta	Labrador	»	»	»	3687
11315	328		Peidro Linares. Francisco	27	Idem	Idem	»	»	»	5100
10016	329		Peidro Llach. Enrique	27	S. Francisco, 72	Cerrajero	»	»	»	4156
3613	330		Peidro Mallol. José	48	Idem, 22	Dependiente	»	Si	Si	7068
8308	331		Peidro Moltó. José	70	S. Mauro, 45	Corredor	»	Si	Si	11337
3162	332		Peidro Moltó. Vicente	62	Canal alta	Labrador	Si	»	»	3684
2245	333		Peidro Payá. Tomás	46	S. Francisco, 10	Empleado	»	Si	Si	3686
8322	334		Peidro Perez. Antonio	39	Idem, 6	Tejedor	»	Si	Si	11338
11316	335		Peidro Perez. José	30	S. Mauro, 29	Idem	»	Si	Si	3207
3616	336		Pellicer Casali. Ramon	37	M. Torregrosa, 4	Comerciante	»	Si	Si	3687
9617	337		Penades Llin. Miguel	39	Idem, 6	Idem	Si	Si	Si	6544
3618	338		Perea Gimenez. Juan	44	S. Lorenzo, 23	Dentista	»	Si	Si	8107
3621	339		Perez Abad. Francisco	46	S. Francisco, 62	Panadero	»	Si	Si	11339
11754	340		Perez Alfonso. Antonio	43	Idem, 70	Portero	»	Si	Si	11340
11317	341		Perez Balaguer. Enrique	27	S. Mauro, 15	Tejedor	»	Si	Si	11341
3624	342		Perez Botella. Isidro	45	S. Lorenzo, 14	Dependiente	»	Si	Si	3691
11318	343		Perez Botella. Ramon	29	S. Francisco, 38	Escribiente	»	Si	Si	3692
11319	344		Perez Cantó. Emilio	27	S. Mauro, 16	Maestro	»	Si	Si	11342
3626	345		Perez Claver. Ramon	44	M. Torregrosa, 3	Barbero	»	Si	Si	5129
2256	346		Perez Espinós. Cristobal	62	S. Francisco, 72	Jornalero	»	»	»	4170
8313	347		Perez Espinós. Eugenio	65	Idem, 72	Propietario	Si	Si	Si	9571
6508	348		Perez Garcia. Eugenio	52	M. Torregrosa, 8	Papelero	»	Si	Si	2315
1278	349		Perez Garnica. Agustin	48	S. Mauro, 11	Empleado	»	Si	Si	11343
3631	350		Perez Gisbert. Antonio	56	Idem, 16	Maestro	»	Si	Si	11344
11320	351		Perez Gisbert. Antonio	29	S. Francisco, 50	Cerrajero	Si	Si	Si	9735
3633	352		Perez Gosalbez. Agustin	52	S. Mauro, 21	Propietario	»	Si	Si	11345
4107	353		Perez Jordá. Antonio	54	Idem, 18	Tejedor	»	Si	Si	11346
1281	354		Perez Jordá. Miguel	59	S. Francisco, 73	Escribiente	»	Si	Si	7021
3641	355		Perez Llopis. Camilo	50	Idem, 5	Carpintero	»	Si	Si	7877
3643	356		Perez Lloret. Jaime	49	M. Torregrosa, 22	Chocolatero	Si	»	»	2705
345	357		Perez Muntó. Santiago	60	S. Mauro, 43	Cerrajero	»	»	»	2706
3640	358		Perez Pastor. Julio	41	Idem, 1	Empleado	»	Si	Si	7578
8313	359		Perez Payá. Camilo	51	M. Torregrosa, 24	Tejedor	»	»	»	6124
8314	360		Perez Payá. José	47	S. Francisco, 68	Jornalero	»	»	»	11347
2653	361		Perez Sanz. Juan	40	Idem, 35	Idem	»	»	»	8330
8316	362		Perez Seguí. Juan Bautista	68	Idem, 38	Idem	»	Si	Si	2716
8317	363		Perez Valor. Camilo	45	S. Lorenzo, 3	Farmacéutico	Si	Si	Si	4202
3655	364		Perez Vañó. Isidoro	60	S. Mauro, 17	Jornalero	»	»	»	8614
11322	365		Perez Verdú. Antonio	27	Idem, 18	Músico	»	Si	Si	7656
11323	366		Perez Vilaplana. Miguel	42	S. Francisco, 36	Jornalero	»	»	»	5551
3620	367		Perlasiá Miñana. Higinio	49	S. Lorenzo, 27	Platero	»	Si	Si	6873
11324	368		Pla Rios. Francisco	36	S. Francisco, 36	Tejedor	»	»	»	10018
11325	369		Planes Abad. Silverio	27	S. Lorenzo, 23	Dependiente	»	Si	Si	3722
12505	370		Pastor Candela. Enrique	25	M. Torregrosa, 17	Idem	»	Si	Si	3726
12506	371		Perez Espinos. Isidoro	25	S. Mauro, 17	Carpintero	»	Si	Si	3727
12507	372		Perez Julia. Juan	25	S. Francisco, 72	Idem	»	Si	Si	11848
11327	373		Raduan Casamitjana. José	47	S. Lorenzo, 7	Banquero	»	Si	Si	5158
3320	374		Raduan Casamitjana. Juan	32	M. Torregrosa, 9	Propietario	»	Si	Si	8332

SABE		NUM. DE ORDEN	APELLIDOS y nombres de los electores	Edad	DOMICILIO	PROFESION	SABE	
Leer	Escribir						de la ins- cripcion general	en la Seccion
Si	Si	11328	375 Raduan Casamitjana. Rafael	27	M. Torregrosa, 9	Abogado	Si	Si
Si	Si	3664	376 Reig Aguilar. Santiago	44	S. Francisco, 32	Idem	Si	Si
Si	Si	11379	377 Reig Cardona. Manuel	53	Idem, 3	Carpintero	Si	Si
Si	Si	11330	378 Reig Cardona. Manuel	53	Idem, 3	Operario fábrica	Si	Si
Si	Si	11331	379 Reig Garrido. José	27	Idem, 3	Dependiente	Si	Si
Si	Si	11332	380 Reig Garrido. Ramon	28	Idem, 3	Dependiente	Si	Si
Si	Si	11332	380 Reig Pastor. José	40	S. Lorenzo, 23	Ebanista	Si	Si
Si	Si	11334	381 Reig Valor. Enrique	31	M. Torregrosa, 16	Comerciante	Si	Si
Si	Si	6530	382 Richart Reig. Salvador	45	Idem, 17	Zapatero	Si	Si
Si	Si	827	383 Ripoll Cantó. Rafael	49	Pagos	Labrador	Si	Si
Si	Si	8681	384 Ripoll Gisbert. José	31	S. Francisco, 41	Jornalero	Si	Si
Si	Si	8332	385 Ripoll Pastor. Miguel	55	Canal baja	Labrador	Si	Si
Si	Si	9764	386 Ripoll Payá. Miguel	29	Idem	Idem	Si	Si
Si	Si	9553	387 Ripoll Perez. Camilo	31	S. Mauro, 17	Empleado	Si	Si
Si	Si	3671	388 Riva Riva. Gregorio de la	52	Idem, 2	Comerciante	Si	Si
Si	Si	11335	389 Rodes Giner. Ramon	27	S. Francisco, 39	Broncista	Si	Si
Si	Si	11336	390 Rodes Sellés. Ramon	54	Idem, 44	Idem	Si	Si
Si	Si	3687	391 Roig Jordá. Juan	55	Idem, 23	Operario fábrica	Si	Si
Si	Si	5100	392 Romá Abad. Vicente	36	Idem, 23	Tejedor	Si	Si
Si	Si	4156	393 Romeu Bou. Bautista	44	S. Lorenzo, 7	Comerciante	Si	Si
Si	Si	7068	394 Sanchiz Lorente. Agustin	34	Idem, 25	Platero	Si	Si
Si	Si	11337	395 Sanjuan Garcia. Angel	27	S. Francisco, 72	Sombrerero	Si	Si
Si	Si	3684	396 Sanjuan Garcia. Antonio	69	Idem, 7	Jornalero	Si	Si
Si	Si	3686	397 Santonja Blanquer. Juan	55	S. Mauro, 9	Carpintero	Si	Si
Si	Si	11338	398 Santonja Boronat. Antonio	36	Regadio	Jornalero	Si	Si
Si	Si	3207	399 Santonja Esteve. Antonio	34	Idem	Labrador	Si	Si
Si	Si	3687	400 Santonja Ferrandiz. Gregorio	76	S. Mauro, 9	Carpintero	Si	Si
Si	Si	6544	401 Santonja Sancho. Jorge	41	M. Torregrosa, 25	Jornalero	Si	Si
Si	Si	8107	402 Sanus Carbonell. Miguel	34	S. Mauro, 23	Carpintero	Si	Si
Si	Si	11339	403 Sanz Dualde. Remigio	31	Idem, 24	Dependiente	Si	Si
Si	Si	11340	404 Sanz Dualde. Santiago	30	Idem, 24	Empleado	Si	Si
Si	Si	11341	405 Sanz Vicens. Camilo	57	S. Francisco, 36	Tejedor	Si	Si
Si	Si	3691	406 Satorre Valor. Tomás	68	Idem, 65	Tintorero	Si	Si
Si	Si	3692	407 Seguí Llacer. Francisco	44	Idem, 19	Propietario	Si	Si
Si	Si	11342	408 Seguí Molines. Gregorio	42	Idem, 63	Jornalero	Si	Si
Si	Si	5129	409 Seguí Sanz. Vicente	66	S. Mauro, 7	Carpintero	Si	Si
Si	Si	4170	410 Seguí Silvestre. Rafael	64	Idem, 33	Cochero	Si	Si
Si	Si	9571	411 Segura Candela. Rafael	30	S. Francisco, 50	Jornalero	Si	Si
Si	Si	2315	412 Segura Llorens. José	47	Idem, 74	Fogonero	Si	Si
Si	Si	11343	413 Sellés Mullor. Salvador	35	Idem, 70	Cerrajero	Si	Si
Si	Si	11344	414 Sellés Sanz. Jaime	36	Idem, 33	Zapatero	Si	Si
Si	Si	9735	415 Sempere Bernabeu. Vicente	32	S. Mauro, 22	Tejedor	Si	Si
Si	Si	11345	416 Sempere Blanquer. Félix	28	S. Lorenzo, 12	Camarero	Si	Si
Si	Si	11346	417 Sempere Carbonell. Camilo	28	M. Torregrosa, 14	Jornalero	Si	Si
Si	Si	7021	418 Sempere Gil. Antonio	35	S. Francisco, 69	Comerciante	Si	Si
Si	Si	7877	419 Sempere Jordá. Camilo	57	M. Torregrosa	Jornalero	Si	Si
Si	Si	2705	420 Sempere Llopis. Camilo	52	S. Francisco, 4	Comerciante	Si	Si
Si	Si	2706	421 Sempere Llopis. José	52	Idem, 55	Cerrajero	Si	Si
Si	Si	7578	422 Sempere Oltra. Remigio	35	Idem, 60	Carpintero	Si	Si
Si	Si	6124	423 Sempere Valor. Antonio	44	Idem, 42	Tejedor	Si	Si
Si	Si	11347	424 Serra Payá. Rafael	36	S. Lorenzo, 18	Jornalero	Si	Si
Si	Si	8330	425 Serra Plá. Santiago	36	Llacunes	Labrador	Si	Si
Si	Si	2716	426 Silvestre Sanz. Mauro	41	S. Francisco, 49	Carpintero	Si	Si
Si	Si	4202	427 Sodar Blanes. Enrique	50	S. Lorenzo, 7	Propietario	Si	Si
Si	Si	8614	428 Soler Llacer. Francisco	31	Idem, 14	Cerrajero	Si	Si
Si	Si	7656	429 Soler Mollá. Ramon	42	S. Mauro, 18	Fogonero	Si	Si
Si	Si	5551	430 Sorolla Garcia. Antonio	34	S. Francisco, 54	Cajista	Si	Si
Si	Si	6873	431 Terol Abad. Miguel	36	S. Lorenzo, 9	Dependiente	Si	Si
Si	Si	10018	432 Terol Barceló. Francisco	27	S. Mauro, 43	Operario fábrica	Si	Si
Si	Si	3722	433 Terol Botí. Ricardo	62	S. Lorenzo, 18	Fabricante	Si	Si
Si	Si	3726	434 Terol Gosalbez. Olegario	36	Idem, 25	Propietario	Si	Si
Si	Si	3727	435 Terol Gosalbez. Timoteo	44	Idem, 19	Idem	Si	Si
Si	Si	11848	436 Tester Mullor. Francisco	33	S. Francisco, 70	Cerrajero	Si	Si
Si	Si	5158	437 Tomás Mataix. Lorenzo	70	S. Mauro, 23	Tejedor	Si	Si
Si	Si	8332	438 Tomás Matarredona. José	39	S. Francisco, 54	Papelero	Si	Si

1
12
13
14
15
16
17

NUM. DE ORDEN	de la inscripción general	en la Sección	APELLIDOS y nombres de los electores	Edad	DOMICILIO	PROFESION	SABE	
							Si es o no elegible para cargo concejil	Leer / Escribir
11349	439		Tortosa Sanjuan. Miguel	51	S. Francisco, 52	Zapatero	»	Si Si
12508	440		Terol Candela. Ricardo	25	S. Lorenzo, 18	Dependiente	»	Si Si
3256	441		Valor Blanes. Vicente	60	Llacunes	Labrador	Si	» »
4703	442		Valor Carbonell. Antonio	34	S. Francisco, 60	Jornalero	»	» »
7324	443		Valor Casa. Ricardo	64	M. Torregrosa, 2	Propietario	»	Si Si
1575	444		Valor Gisbert. José	58	Canal baja	Labrador	»	» »
11350	445		Valor Jordá. Antonio	53	S. Francisco, 19	Propietario	Si	Si Si
3839	446		Valor Jordá. Antonio	36	Llacunes	Labrador	Si	» »
9776	447		Valor Moltó. Antonio	28	Idem	Idem	»	» »
8334	448		Valor Moltó. Blas	50	Idem	Idem	»	» »
8335	449		Valor Reig. José	42	S. Lorenzo, 27	Presbítero	»	Si Si
11351	450		Valor Segura. Jorge	30	S. Francisco, 53	Jornalero	»	» »
11352	451		Valor Segura. Tomás	35	S. Mauro, 8	Fabricante	»	Si Si
8336	452		Valor Vañó. Vicente	35	Canal baja	Labrador	»	» »
9744	453		Valls Antolí. Camilo	37	S. Francisco, 52	Jornalero	»	Si Si
9745	454		Valls Dominguez. Francisco	52	Idem, 31	Idem	»	» »
9352	455		Valls Garcia. Francisco	32	Idem, 36	Carpintero	»	Si Si
3746	456		Valls Lario. Rafael	65	Idem, 72	Jornalero	»	» »
3748	457		Valls Vilaplana. Agustin	57	S. Mauro, 25	Fabricante	»	Si Si
3265	458		Vañó Jordá. José	54	Llacunes	Labrador	»	» »
3266	459		Vañó Jordá. Juan	46	Idem	Idem	»	» »
8121	460		Montura Maset. Juan	42	S. Francisco, 80	Marmolista	»	» »
11353	461		Verdú Domenech. José	59	Canal baja	Labrador	»	» »
11354	462		Verdú Gosalbet. José	27	Idem	Jornalero	»	» »
3753	463		Verdú Monllor. Francisco	52	S. Francisco, 77	Fabricante	»	Si Si
8338	464		Verdú Perez. Carlos	32	Idem, 26	Farmacéutico	Si	Si Si
11355	465		Verdú Sanjuan. José	37	Canal alta	Labrador	»	» »
3751	466		Verdú Valero. Pascual	65	S. Francisco, 65	Perdrador	»	Si Si
3284	467		Vives Montesinos. Miguel	36	Regadio	Jornalero	»	» »
	468		Vicens Abad. Antonio	56	S. Francisco, 12	Propietario	Si	Si Si
	469		Vicens Moltó. Antonio	28	Idem, 12	Dependiente	»	Si Si
	470		Vicens Sempere. Enrique	42	Idem, 24	Barbero	»	Si Si
	471		Vidal Rico. Anastasio	50	Canal alta	Labrador	»	Si Si
3762	472		Vilaplana Abad. Camilo	49	S. Francisco, 56	Carpintero	»	Si Si
3572	473		Vilaplana Miró. Tomás	22	Idem, 56	Tintorero	»	Si Si
2077	474		Vilaplana Pascual. Francisco	45	S. Mauro, 14	Papelero	»	Si Si
6608	475		Visedo Vicedo. Salvador	58	Idem, 18	Jornalero	»	» »
3778	476		Vitoria Gosalbez. Dimas	60	S. Francisco, 79	Fabricante	Si	Si Si
11357	477		Vitoria Llorens. Francisco	27	Idem, 79	Dependiente	»	Si Si
8343	478		Vives Esteve. Francisco	34	S. Lorenzo, 9	Comerciante	»	Si Si

Alicante 15 de Julio de 1902.

El Secretario,

Carmelo Calvo.

El Presidente,

José Atienza.

AYUDANTE
NUM. DE
de la inscripción general

3312
6185
7269
3800
3801
9777
3803
11351
8695
3811
3812
7031
11359
9186
11360
3818
7441
3819
5708
6195
9822
11361
11362
1939
6203
11363
11364
7752
11365
2425
488
8354
10723
3839
6215
3845
8913
2880
11367
3851
3852
6223
11368
9713
11869
5730
11370
3864
11371
11372
11373
7886
9724
8466

AÑO 1902

CENSO ELECTORAL

PROVINCIA DE ALICANTE

Ayuntamiento de Alcoy

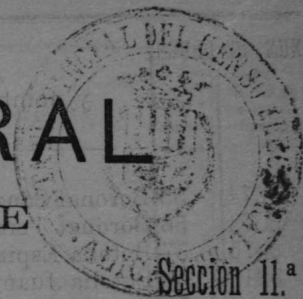

Imp. Carratalá - Bailén, 10 - Alicante.

NUM. DE ORDEN	APELLIDOS y nombres de los electores	Edad	DOMICILIO	PROFESION	SABE		
					de la inscripción general	en la Sección	
					Si es o no elegible para cargos concejales	Leer	Escribir
3312	1 Abad Reig. Antonio	41	A. Aracil, 15	Tejedor			
6185	2 Alberola Segura. Francisco	47	Barbacana, 12	Comerciante			
7269	3 Albors Albors. Miguel	34	Idem, 8	Jornalero		Si	Si
3800	4 Albors Cantó. Camilo	52	A. Aracil, 27	Litógrafo	Si	Si	Si
3801	5 Albors Monllor. Rigoberto	60	P. Alfonso, XII	Propietario	Si	Si	Si
9777	6 Albors Raduan. Enrique	29	A. Aracil, 6	Dependiente		Si	Si
3803	7 Albors Raduan. Francisco	35	P. Alfonso XIII	Idem		Si	Si
11351	8 Alcaraz Valcanera. José	43	A. Aracil, 4	Empleado		Si	Si
8695	9 Alemañy Martinez. Emilio	35	Barbacana, 6	Tejedor			
3811	10 Antolí Carbonell. José	47	S. Jorge, 22	Jornalero			
3812	11 Antolí Sanchiz. Felix	53	A. Miranda, 12	Estanquero	Si	Si	Si
7031	12 Aparici Espí. Fulgencio	36	Orberá, 4	Dependiente		Si	Si
11359	13 Aracil Aznar. Rafael	27	A. Aracil, 7	Idem		Si	Si
9186	14 Aracil Botella. Antonio	39	S. Jorge, 6	Idem		Si	Si
11360	15 Aracil Botella. Jorge	34	Idem, 22	Idem		Si	Si
3818	16 Aracil Carbonell. Anselmo	42	A. Aracil, 16	Fabricante	Si	Si	Si
7441	17 Aracil Carbonell. Baldomero	33	Idem. 16	Ingeniero	Si	Si	Si
3819	18 Aracil Carbonell. Romualdo	38	Idem, 18	Dependiente		Si	Si
5708	19 Aracil Casa. Camilo	62	Barbacana, 4	Jornalero			
6195	20 Aracil Casa. Santiago	57	Orberá, 3	Dependiente		Si	Si
9822	21 Aracil Jordá. Antonio	70	S. Jorge, 27	Labrador		Si	Si
11361	22 Aracil Matarredona. Andrés	35	Idem, 2	Hilador		Si	Si
11362	23 Aracil Poblet. José	27	A. Aracil, 12	Dependiente		Si	Si
1939	24 Atienza Perez. Pascual	41	Idem, 20	Comerciante		Si	Si
6203	25 Aura Berenguer. Antonio	53	Idem, 5	Papelero		Si	Si
11363	26 Aura Carbonell. Emilio	30	Barbacana, 3	Jornalero			
11364	27 Aura Gisbert. Francisco	32	C. Belloch, 3	Empleado			
7752	28 Aznar Mataix. Agustín	35	Barbacana, 12	Tejedor		Si	Si
11365	29 Aznar Serra. Jorge	47	A. Aracil, 26	Industrial		Si	Si
2425	30 Balaguer Pascual. Pedro	62	Barbacana, 2	Jornalero			
488	31 Baldó Catalá. Francisco	58	Idem, 27	Idem			
8354	32 Barceló Brutinel. Adolfo	36	A. Aracil, 20	Propietario		Si	Si
10723	33 Barceló Gisbert. José	28	Idem, 18	Idem	Si	Si	Si
3839	34 Barceló Maciá. Vicente	68	Idem, 18	Idem	Si	Si	Si
6215	35 Barceló Valor. Rafael	38	Idem, 1	Abogado	Si	Si	Si
3845	36 Belda Bernacer. Juan	49	Idem, 3	Comerciante	Si	Si	Si
8913	37 Belda Femenia. José	32	Barbacana, 11	Jornalero			
2880	38 Bellvert Santacreu. Francisco	48	Idem, 14	Tejedor			
11367	39 Benavent Sanchez. Francisco	29	A. Aracil, 13	Empleado		Si	Si
3851	40 Benet Martínez. Antonio	52	Sta. Lucia 4	Cochero			
3852	41 Berenguer Boronat. Agustin	45	C. Belloch, 3	Carpintero			
6223	42 Bernabeu Picó. Francisco	38	Barbacana, 23	Tejedor			
11368	43 Blanes Blanes. Joaquin	42	Idem, 17	Jornalero			
9713	44 Blanes Bou. Isidro	31	Idem, 15	Idem			
11869	45 Blanes Miró. Cristobal	31	Idem, 28	Tejedor			
5730	46 Blanes Miró. José	34	Idem, 7	Idem			
11370	47 Blanes Morte. Francisco	41	C. Belloch, 7	Albañil			
3864	48 Blanes Vilaplana. Eduardo	66	P. Alfonso XII		Si	Si	Si
11371	49 Blanquer Peidro. José	72	C. Belloch, 3	Carpintero		Si	Si
11372	50 Blasca Pausa. Rafael	62	Barbacana, 8	Jornalero			
11373	51 Boluda Esteve. José	67	A. Aracil, 11	Barbero		Si	Si
7886	52 Boronat Espinós. Juan	36	Idem, 18	Propietario	Si	Si	Si
9724	53 Boronat Llopis. Antonio	30	Barbacana, 5	Barbero			
8466	54 Boronat Perez. Francisco	34	A. Aracil, 10	Dependiente		Si	Si

12
13
14
15
16
17

NUM. DE ORDEN	APELLIDOS y nombres de los electores		Edad	DOMICILIO	PROFESION	SABE		NUM. DE ORDEN	
	de la inscripcion general	en la Seccion				Si es o no elegible para cargos concejiles	Leer		Escribir
11374	55	Boronat Sanz. Eduardo	28	S. Jorge, 16	Dependiente	»	Si	Si	4388
3874	56	Boronat Terol. José	60	Idem, 16	Comerciante	Si	Si	Si	10924
3875	57	Botella Espinós. Ramon	73	P. Alfonso XII	Propietario	Si	Si	Si	3928
9212	58	Botella Juan. Antonio	30	Barbacana, 23	Tejedor	»	»	»	8377
6237	59	Botella Juan. Agustin	44	Idem, 32	Idem	»	»	»	12512
7522	60	Botella Llorens. Lorenzo	34	Idem, 33	Idem	»	»	»	11391
9015	61	Botella Llorens. Miguel	30	A. Aracil, 12	Propietario	»	Si	Si	1069
6248	62	Botella Miralles. Miguel	65	Lauria, 3	Jornalero	»	Si	Si	11392
11376	63	Botella Peidro. Bautista	30	C. Belloch, 1	Carpintero	»	»	»	3420
8363	64	Botella Perez. Antonio	62	A. Aracil, 20	Industrial	Si	»	»	11393
11377	65	Botella Perez. Enrique	28	S. Jorge, 6	Cerrajero	»	Si	Si	11394
3869	66	Botella Perez. Francisco	30	Barbacana, 9	Fundidor	»	Si	Si	7771
9016	67	Botella Perez. Francisco	27	P. Alfonso XII	Dependiente	»	Si	Si	8383
3845	68	Botella Perez. Joaquin	28	A. Aracil, 20	Idem	»	Si	Si	2039
3882	69	Botella Vert. Rosendo	32	S. Jorge, 20	Idem	»	Si	Si	11397
6254	70	Botí Candela. Antonio	36	Barbacana, 18	Tejedor	»	»	»	9651
78	71	Botí Vilaplana. Antonio	77	A. Aracil, 26	Propietario	Si	Si	Si	1413
12509	72	Baldó Ivorra. Ricardo	25	Barbacana, 27	Operario fábrica	»	»	»	11398
12510	73	Blanes Miró. Rafael	25	Idem, 7	Tejedor	»	»	»	3954
11378	74	Calabuig Bernabeu. Félix	27	S. Jorge, 5	Jornalero	»	»	»	12402
6261	75	Calabuig Perez. Juan	58	Idem, 5	Cerrajero	»	Si	Si	9496
3889	76	Candela Candela. José Ignacio	55	A. Aracil, 17	Dependiente	»	Si	Si	627
5770	77	Candela Monllor. Manuel	52	Orberá, 13	Idem	»	Si	Si	11399
11379	78	Candela Pastor. José	27	A. Aracil, 17	Idem	»	Si	Si	14381
1738	79	Cantó Carbonell. Miguel	66	Barbacana, 30	Empleado	»	Si	Si	5860
11380	80	Cantó Gisbert. Evaristo	38	A. Aracil, 11	Propietario	»	Si	Si	2074
3892	81	Carbonell Armiñana. Francisco	51	Idem, 12	Comerciante	»	Si	Si	9593
11239	82	Carbonell Aura. Francisco	27	Idem, 11	Empleado	»	Si	Si	8385
6172	83	Carbonell Balaguer. Francisco	30	Idem, 13	Litógrafo	»	Si	Si	3908
4388	84	Carbonell Botella. José	70	Orberá, 2	Jornalero	»	Si	Si	3003
11381	85	Carbonell Clemente. Desiderio	31	A. Aracil, 31	Tejedor	»	»	»	11400
6295	86	Carbonell Esteve. Agustin	35	Barbacana, 19	Carpintero	»	»	»	11401
11382	87	Carbonell Gandia. Alfredo	27	Idem, 20	Operario fábrica	»	»	»	3971
11383	88	Carbonell Masiá. Francisco	41	Idem, 10	Jornalero	»	»	»	3972
1998	89	Carbonell Pascual. Rafael	37	A. Aracil, 5	Propietario	Si	Si	Si	3975
3898	90	Carbonell Reig. Ricardo	51	C. Belloch, 4	Dependiente	»	Si	Si	11042
11384	91	Carbonell Sarañana. Adolfo	27	A. Aracil, 12	Idem	»	Si	Si	11403
3899	92	Carbonell Vilaplana. Francisco	62	Idem, 11	Jornalero	»	Si	Si	8387
92	93	Casa Garcia. Carlos	75	C. Belloch, 5	Idem	»	»	»	11404
3903	94	Casamitjana Raduan. Antonio	48	A. Aracil, 4	Cajero	»	Si	Si	8389
11385	95	Cascant Vallés. Vicente	60	Barbacana, 23	Comerciante	»	»	»	11405
6702	96	Catalina Elda. Enrique	33	S. Jorge, 3	Carretero	»	»	»	11406
7332	97	Cerdá Beneito. Agustin	61	Barbacana, 29	Jornalero	»	»	»	11407
1523	98	Cerdan Brú. José	69	Idem, 4	Papelerero	»	»	»	1115
6287	99	Cervera Berenguer. Rafael	62	Idem, 18	Jornalero	»	»	»	11408
11386	100	Circar Luna. Vicente	52	Idem, 3	Idem	»	»	»	11410
8931	101	Claramut Creus. José	32	Idem, 25	Zapatero	»	Si	Si	11411
11387	102	Coderch Payá. Ricardo	55	A. Aracil, 22	Jornalero	»	Si	Si	9500
8936	103	Coderch Peidro. Carlos	32	C. Belloch, 5	Cajista	»	Si	Si	11310
8937	104	Coderch Peidro. José	41	Idem, 5	Dependiente	»	»	»	5890
3914	105	Coloma Lopez. José	71	Idem, 3	Jornalero	»	»	»	1693
11389	106	Coloma Valor. Vicente	28	Idem, 3	Idem	»	»	»	10390
11390	107	Colomer Torregrosa. Hermenegildo	32	Sta. Lucia, 8	Tejedor	»	»	»	12403
10531	108	Colomina Juliá. Vicente	35	Barbacana, 27	Telefonista	»	Si	Si	1981
8363	109	Colomina Raduan. Emilio	38	A. Aracil, 12	Ingeniero	Si	Si	Si	12404
6299	110	Corbi Calafi. Miguel	62	Barbacana, 21	Jornalero	»	»	»	8282
3919	111	Cort Claur. Vicente	79	A. Aracil, 15	Empleado	»	Si	Si	6855
8374	112	Cort Merita. José	33	Idem, 26	Ingeniero	»	Si	Si	12513
10021	113	Cortés Egea. Enrique	28	P. Alfonso, XII	Carretero	Si	Si	Si	6391
3921	114	Cortés Morant. José	61	S. Jorge, 7	Jornalero	»	»	»	6992
8976	115	Cots Bodi. Casimiro	36	Sta. Lucia, 10	Carretero	»	»	»	11414
3922	116	Cots Bodi. Rafael	48	S. Jorge, 20	Jornalero	»	Si	Si	8392
12511	117	Colomina Blanes. Miguel	25	Barbacana, 30	Fundidor	»	»	»	9788
3926	118	Domenech Garrido. Antonio	54	C. Belloch, 5	Cerrajero	Si	Si	Si	6998

SABE		NUM. DE ORDEN		APELLIDOS y nombres de los electores	Edad	DOMICILIO	PROFESION	SABE		
Leer	Escribir	de la ins- cripcion general	en la Seccion					Si es o no ele- gible para cargos concejiles	Leer	Escribir
Si	Si	4388	119	Domenech Llopis. Francisco	40	A. Aracil, 14	Fabricante	»	Si	Si
Si	Si	10924	120	Domenech Parra. Gonzalo	27	C. Belloch, 5	Jornalero	»	»	»
Si	Si	3928	121	Domenech Reig. Salvador	52	S. Jorge, 4	Idem	»	Si	Si
»	»	8377	122	Dominguez Samper. Francisco	32	Orberá, 15	Idem	»	Si	Si
»	»	12512	123	Domenech Parra. Pablo	25	C. Belloch, 5	Idem	»	Si	Si
»	»	11391	124	Esplugues Belda. Bartolomé	44	Barbacana, 31	Cerrajero	Si	Si	Si
Si	Si	1069	125	Faus Garcia. Gonsalo	36	A. Aracil, 19	Profesor	»	Si	Si
Si	Si	11392	126	Ferrandiz Botella. Jaime	60	C. Belloch, 7	Jornalero	»	»	»
»	»	3420	127	Ferrandiz Botella. José	57	Orberá, 6	Idem	Si	Si	Si
»	»	11393	128	Ferrandiz Valls. Jaime	28	C. Belloch, 7	Idem	»	»	»
Si	Si	11394	129	Ferrer Galiana. José	48	Barbacana, 21	Idem	»	»	»
Si	Si	7771	130	Ferrer Mallol. Jose	58	Idem, 21	Operario fábrica	»	»	»
Si	Si	8383	131	Ferrer Payá. Rafael	42	A. Aracil, 31	Labrador	»	»	»
Si	Si	2039	132	Francés Gimeno. Leopoldo	47	Idem, 30	Fabricante	Si	Si	Si
Si	Si	11397	133	Gadea Crespo. Antonio	72	Barbacana, 22	Jornalero	»	»	»
»	»	9651	134	Gadea Domenech. Rafael	49	Idem, 38	Albañil	»	»	»
Si	Si	1413	135	Garcia Aura. Mariano	33	A. Aracil, 11	Comerciante	»	Si	Si
»	»	11398	136	Garcia Perez. José	40	Barbacana, 10	Operario fábrica	»	»	»
»	»	3954	137	Garcia Ripoll. Vicente	47	A. Aracil, 32	Industrial	»	Si	Si
»	»	12402	138	Garcia Sempere. José	45	C. Belloch, 5	Papelero	»	Si	Si
Si	Si	9496	139	Gil Gosalbez. Juan	28	Barbacana, 9	Jornalero	»	»	»
Si	Si	627	140	Gilabert Llorens. Bautista	44	Idem, 4	Idem	»	»	»
Si	Si	11399	141	Gilabert Oliver. Bautista	27	Idem, 26	Comerciante	»	»	»
Si	Si	14381	142	Giner Reig. José	46	C. Belloch, 6	Empleado	»	Si	Si
Si	Si	5860	143	Giner Uris. Antonio	47	Barbacana, 24	Tejedor	»	»	»
Si	Si	2074	144	Gisbert Boronat. Camilo	32	P. Alfonso XII	Fabricante	»	Si	Si
Si	Si	9593	145	Gisbert Lopez. Rafael	48	A. Aracil, 11	Jornalero	»	Si	Si
Si	Si	8385	146	Gisbert Llopis. Blas	51	C. Belloch, 5	Idem	»	Si	Si
Si	Si	3908	147	Gisbert Moltó. Antonio	56	Sta. Ana, 1	Carpintero	»	Si	Si
Si	Si	3003	148	Gisbert Molto. Francisco	42	Barbacana, 15	Jornalero	»	»	»
»	»	11400	149	Gisbert Monllor. Antonio	28	Sta. Ana, 1	Carpintero	»	Si	Si
»	»	11401	150	Gisbert Monllor. José	27	Idem, 1	Idem	»	»	»
»	»	3971	151	Gisbert Peidro. José	85	Idem, 1	Jornalero	»	»	»
»	»	3972	152	Gisbert Perez. Camilo	56	A. Aracil, 24	Propietario	Si	Si	Si
Si	Si	3975	153	Gisbert Terol. Juan	43	P. Alfonso XII	Idem	Si	Si	Si
Si	Si	11042	154	Gisbert Vila. Salvador	28	Barbacana, 19	Jornalero	»	»	»
Si	Si	11403	155	Gosalbez Bono. José	43	Lauria, 3	Propietario	»	Si	Si
Si	Si	8387	156	Gonzales Fernandez. Francisco	52	A. Aracil, 4	D. B. España	»	Si	Si
»	»	11404	157	Gonzales Florido. Juan	37	Idem, 4	Empleado	»	Si	Si
Si	Si	8389	158	Gosalbez Tormo. José	54	Idem, 28	Dependiente	»	Si	Si
»	»	11405	159	Gras Moba. Emilio	32	Barbacana, 22	Papelero	»	»	»
»	»	11406	160	Grau Mira. Francisco	32	A. Aracil, 33	Carretero	»	Si	Si
»	»	11407	161	Grau Perez. Enrique	27	S. Jorge, 8	Fundidor	»	Si	Si
»	»	1115	162	Guillem Alcaraz. Guillermo	72	Barbacana, 30	Jornalero	»	»	»
»	»	11408	163	Guillem Falcó. Miguel	70	S. Jorge, 5	Idem	»	Si	Si
»	»	11410	164	Herrero Lucas. José	27	Barbacana, 6	Tejedor	»	»	»
Si	Si	11411	165	Hita Risueño. Leoncio de	42	Idem, 18	Escribiente	»	Si	Si
Si	Si	9500	166	Ilario Vilaplana. Gonzalo	28	Idem, 7	Operario fábrica	»	»	»
Si	Si	11310	167	Ivañez Domenech. Joaquin	64	Idem, 15	Jornalero	»	»	»
»	»	5890	168	Jordá Antolí. Agustin	49	A. Aracil, 5	Carpintero	»	»	»
»	»	1693	169	Jordá Baeza. Federico	46	S. Jorge, 22	Dependiente	»	Si	Si
»	»	10390	170	Jordá Jordá. Remigio	27	Barbacana, 16	Jornalero	»	»	»
»	»	12403	171	Jordá Valor. José	62	A. Aracil, 22	Músico	»	Si	Si
Si	Si	1981	172	Juan Jordá. Rafael	44	S. Jorge, 3	Tejedor	»	Si	Si
Si	Si	12404	173	Juan Pastor. Enrique	92	A. Aracil, 15	Jornalero	»	»	»
»	»	8282	174	Juan Segura. José	66	S. Jorge, 22	Dependiente	»	Si	Si
Si	Si	6855	175	Juliá Martinez. Francisco	85	Barbacana, 2	Operario fábrica	»	»	»
Si	Si	12513	176	Jordá Pascual. Jorge	25	Idem, 30	Jornalero	»	»	»
Si	Si	6391	177	Laliga Climent. Remigio	46	A. Aracil, 30	Empleado	»	Si	Si
»	»	6992	178	Laporta Aura. Camilo	62	Idem, 24	Panadero	Si	Si	Si
»	»	11414	179	Laporta Hellin. Julio	30	Jorge, 4	Músico	»	Si	Si
Si	Si	8392	180	Laporta Vilaplana. Desiderio	33	Aracil, 15	Dependiente	»	Si	Si
»	»	9788	181	Laporta Vilaplana. Enrique	28	Sta. Elena, 24	Panadero	»	Si	Si
Si	Si	6998	182	Lillo Jordá. Isidro	49	Barbacana, 20	Jornalero	»	»	»

12

13

14

15

16

17

18

NUM. DE ORDEN		APELLIDOS y nombres de los electores	Edad	DOMICILIO	PROFESION	SABE		NUM. DE ORDEN
de la ins- cripcion general	en la Seccion					Si es o no el- gible para cargos concejales	Leer Escribir	
11415	183	Lopez Cantó. José	56	Barbacana, 9	Jornalero	»	»	9083
7422	184	Llacer Cantó. Aureliana	65	Idem, 8	Tejedor	»	»	8408
9195	185	Llacer Francés. Juan	30	A. Aracil, 14	Fabricante	»	Si Si	9202
11416	186	Llacer Ivañez. Rafael	29	Barbacana, 8	Tejedor	»	»	11438
11417	187	Llacer Payá. Francisco	54	A. Aracil, 24	Dependiente	»	Si Si	8300
11418	188	Llacer Segura. José	86	C. Belloch, 5	Jornalero	»	»	9465
223	189	Lledó Verdú. Miguel	50	S. Jorge	Idem	»	»	9921
8398	190	Llopis Seguí. Vicente	44	Idem, 19	Cochero	»	»	8157
2134	191	Llopis Vilaplana. Francisco	35	A. Aracil, 24	Dependiente	»	Si Si	759
4947	192	Llorens Clement. Salvador	52	Barbacana, 33	Jornalero	»	»	4090
6410	193	Llorens Lillo. José	57	Idem, 5	Idem	»	»	8413
693	194	Margarit Blanes. Francisco	48	Idem	Operario fábrica	»	»	11439
3538	195	Marti Martí. Antonio	46	Idem, 20	»	»	»	1733
9889	196	Marti Molina. Bautista	45	S. Jorge, 20	Tejedor	»	»	7925
10023	197	Masiá Cabrera. Guillermo	27	P. Alfonso XII	Dependiente	»	Si Si	11440
9790	198	Masiá Cabrera. José	29	Idem	Idem	»	Si Si	8415
5452	199	Masiá Carchano. Francisco	52	Barbacana, 6	Tejedor	»	»	8518
1149	200	Masiá García. Antonio	65	Sta. Elena, 3	Cantero	Si	Si Si	11441
4019	201	Masiá Moltó. Francisco	58	A. Aracil, 12	Comerciante	»	Si Si	6494
4020	202	Masiá Moltó. Miguel	64	P. Alfonso XII	Fabricante	Si	Si Si	11442
11420	203	Masiá Moltó. Pedro	45	Idem	Viajante	»	Si Si	9797
6416	204	Masiá Perez. Rafael	43	S. Jorge, 22	Cantero	»	Si Si	11443
11421	205	Masiá Pons. Antonio	37	A. Aracil, 3	Abogado	»	Si Si	4127
11422	206	Mataix Bartolomé. Enrique	27	Barbacana, 3	Tejedor	»	»	9841
4022	207	Mataix Jordá. Carlos	47	A. Aracil, 16	Dependiente	Si	Si Si	11756
4025	208	Mataix Mira. Rafael	72	Idem, 28	Propietario	Si	Si Si	8420
11433	209	Mataix Moya. Eduardo	27	Barbacana, 21	Jornalero	»	»	11444
4027	210	Mataix Nebot. Rafael	49	A. Aracil, 28	Fabricante	»	Si Si	4118
6420	211	Mataix Peidro. Jorge	50	Barbacana, 21	Tejedor	»	»	3776
4029	212	Matarredona Colomina. Francisco	64	S. Jorge, 3	Jornalero	»	»	4122
4032	213	Matarredona Tomás. Federico	58	C. Belloch, 6	Idem	»	Si Si	4123
4033	214	Matarredona Valor. Francisco	40	S. Jorge, 6	Dependiente	»	Si Si	2262
11424	215	Matarredona Valor. Julio	28	Idem, 6	Jornalero	»	»	804
11425	216	Matarredona Verdú. José	38	Barbacana, 24	Operario fábrica	»	»	11445
3553	217	Merin Reig. Bautista	45	A. Aracil, 12	Fabricante	Si	Si Si	2276
11426	218	Merin Reig. José	41	S. Jorge, 6	Jornalero	»	Si Si	4129
5964	219	Mira Mira. Bautista	42	Barbacana, 17	Vinatero	»	»	11446
6428	220	Mira Pastor. Santiago	64	Idem, 22	Jornalero	»	»	5084
9343	221	Mira Ribera. Pascual	36	Idem, 32	Idem	»	»	11447
10036	222	Miralles Barceló. Virgilio	29	Idem, 32	Tejedor	»	Si Si	8423
11427	223	Miralles Beneito. Saturnino	27	Idem, 9	Albañil	»	»	2228
11428	224	Miralles Coloma. Nicolás	70	Idem, 24	Jornalero	»	»	8427
6431	225	Miralles Llacer. Francisco	66	Idem 27	Idem	Si	»	12514
11429	226	Miralles Moltó. Eduardo	59	P. Alfonso XII	Grabador	»	Si Si	4139
11291	227	Miralles Pascual. Miguel	46	S. Jorge, 5	Jornalero	»	»	11449
11430	228	Miró Masiá. Timoteo	47	A. Aracil, 3	Dependiente	»	Si Si	8993
4046	229	Miró Moltó. Santiago	61	P. Alfonso XII	Fabricante	Si	Si Si	7259
11431	230	Moltó Botella. José	48	A. Aracil, 6	Médico	Si	Si Si	5095
7199	231	Moltó Compañy. Rafael	30	Barbacana, 32	Electricista	»	»	2284
11432	232	Mompó Andani. Santiago	50	A. Aracil, 33	Fundidor	»	Si Si	11449
7108	233	Montava Llacer. Camilo	35	S. Jorge, 4	Tejedor	»	Si Si	8428
11432	234	Monter Blanquer. Ramon	39	A. Aracil, 29	Comerciante	»	Si Si	9616
12211	235	Mora Garcia. Miguel	30	Idem, 33	Fundidor	»	Si Si	4151
271	236	Morales Payá. Salvador	46	Barbacana. 15	Papelero	»	Si Si	3195
6448	237	Morant Samper. Paulino	41	S. Jorge, 20	Carpintero	»	Si Si	828
11434	238	Moser Giner. Enrique	46	C. Belloch, 3	Empleado	»	Si Si	11450
9791	239	Moya Domenech. Joaquin	70	A. Aracil, 17	Platero	Si	Si Si	11451
9792	240	Mullor Esteve. Francisco	27	S. Jorge, 15	Jornalero	Si	Si Si	7017
4054	241	Mullor Esteve. Rafael	42	Barbacana, 6	Idem	»	»	3674
11435	242	Muntó Garcia. Miguel	82	Idem, 31	Idem	»	»	11450
4035	243	Muntó Gonzalez. Santiago	37	A. Aracil, 24	Dependiente	»	»	11872
11437	244	Muntó Pascual. Leonardo	35	Idem, 5	Propietario	»	Si Si	1799
6765	245	Muntó Pascual. Santiago	36	Barbacana. 35	Jornalero	»	»	4157
1123	246	Nadal Seguí. Juan Bautista	42	Orberá, 11	Profesor	Si	Si	11458

SABE		NUM. DE ORDEN	APELLIDOS y nombres de los electores	Edad	DOMICILIO	PROFESION	Si es o no apto para cargos concejiles	SABE	
Leer	Escribir							Leer	Escribir
		9083	247 Navarro Cerdá. Francisco	45	Barbacana, 26	Jornalero			
		8408	248 Nebot Sapena. Miguel	62	S. Jorge, 6	Escultor		Si	Si
Si	Si	9202	249 Nebot Segura. Joaquin	31	A. Aracil, 31	Marmolista		Si	Si
		11438	250 Pardo Reig. Jerónimo	27	Barbacana, 27	Operario fábrica			
Si	Si	8300	251 Pardo Reig. José	32	A. Aracil, 1	Sombrerero			
		9465	252 Pascual Carbonell. Francisco	35	Barbacana, 32	Cerrajero			
		9921	253 Pascual Masiá. Gonzalo	27	Idem, 30	Fundidor			
		8157	254 Pascual Verdú. Francisco	33	Idem, 31	Operario fábrica			
Si	Si	759	255 Pastor Botella. Rafael	45	Idem, 8	Papelero			
		4090	256 Pastor Carbonell. Antonio	46	A. Aracil, 13	Industrial		Si	Si
		8413	257 Pastor Espí. Simeon	38	Barbacana, 5	Jornalero			
		11439	258 Pastor Gisbert. Francisco	32	S. Jorge, 20	Dependiente		Si	Si
		1733	259 Pastor Romero. Miguel	48	Barbacana, 30	Tejedor			
		7925	260 Payá Moltó. Adolfo	32	A. Aracil, 5	Industrial		Si	Si
Si	Si	11440	261 Payá Moltó. José	39	Barbacana, 5	Operario fábrica			
Si	Si	8415	262 Payá Perez. José	41	P. Alfonso XII	Fabricante	Si	Si	Si
		8518	263 Payá Torregrosa. Eduardo	37	Barbacana, 18	Operario fábrica			
Si	Si	11441	264 Peidro Iznardo. Joaquin	36	Idem, 5	Jornalero			
Si	Si	6494	265 Peidro Miralles. Rafael	42	Idem, 6	Idem			
Si	Si	11442	266 Peidro Vidal. Francisco	61	A. Aracil, 15	Idem			
Si	Si	9797	267 Perez Barceló. Carlos	29	Idem, 18	Industrial	Si	Si	Si
Si	Si	11443	268 Perez Barceló. Enrique	32	Idem, 1	Idem	Si	Si	Si
Si	Si	4127	269 Perez Barceló. Francisco	35	Idem, 1	Idem		Si	Si
		9841	270 Perez Castañer. Blas	52	Barbacana, 4	Empleado		Si	Si
Si	Si	11756	271 Perez Cortés. Enrique	29	Idem, 14	Tejedor			
Si	Si	8420	272 Perez Domínguez. Miguel	50	S. Jorge, 22	Fundidor		Si	Si
		11444	273 Perez Ferrandis. Rafael	39	Barbacana, 15	Operario fábrica			
Si	Si	4118	274 Perez Garcia. José	44	S. Jorge, 16	Fundidor		Si	Si
		3776	275 Perez Grau. Antonio	50	Idem, 20	Profesor	Si		
		4122	276 Perez Jordá. Enrique	64	A. Aracil, 1	Propietario	Si	Si	Si
Si	Si	4123	277 Perez Jordá. Joaquin	64	Idem, 11	Idem	Si	Si	Si
Si	Si	2262	278 Perez Jordá. Rafael	62	Idem, 3	Idem	Si	Si	Si
		804	279 Perez Masiá. Camilo	50	Idem, 11	Jornalero			
		11445	280 Perez Orquin. Bautista	56	C. Belloch, 11	Carpintero			
Si	Si	2276	281 Perez Satorre. Modesto	55	Sta. Elena, 13	Dependiente		Si	Si
Si	Si	4129	282 Perez Soler. Francisco	62	Idem, 10	Propietario	Si	Si	Si
		11446	283 Perez Verdú. Joaquin	27	Idem, 10	Presbítero		Si	Si
		5084	284 Perez Vilaplana. Antonio	40	Barbacana, 17	Operario fábrica			
		11447	285 Picapeo Ferrandis. Enrique	29	Sta. Elena, 27	Dependiente		Si	Si
Si	Si	8423	286 Picher Matarredona. Federico	33	Idem, 24	Cerrajero			
		2228	287 Pons Pons. Vicente	32	Barbacana, 27	Fundidor		Si	Si
		8427	288 Pujol Poal. Pedro	43	S. Jorge, 6	Jornalero		Si	Si
		12514	289 Perez Peidro. Francisco	25	Idem	Carpintero		Si	Si
Si	Si	4139	290 Raduan Casamitjana. Enrique	52	Sta. Elena, 20	Comerciante	Si	Si	Si
		11449	291 Ramon Abad. Francisco	27	Barbacana, 4	Papelero			
Si	Si	8993	292 Ramos Ferri. Cándido	30	Idem, 26	Operario fábrica			
Si	Si	7259	293 Ramos Ferri. Enrique	32	Idem, 26	Carpintero			
Si	Si	5095	294 Ramos Verdú. Francisco	40	Sta. Elena, 29	Cerrajero		Si	Si
		2284	295 Reig Garcia. Pablo	47	Idem, 29	Dependiente		Si	Si
Si	Si	11449	296 Reig Miralles. Ramon	27	Idem, 15	Cochero			
Si	Si	8428	297 Reig Moltó. Enrique	35	Idem, 13	Idem			
Si	Si	9616	298 Reig Valor. Agustin	29	Lauria, 3	Dependiente		Si	Si
Si	Si	4151	299 Ridaura Abad. Antonio	38	Sta. Elena, 9	Propietario	Si	Si	Si
Si	Si	3195	300 Ripoll Espinós. Rafael	60	S. Jorge, 22	Jornalero			
Si	Si	828	301 Ripoll Gisbert. Francisco	92	Barbacana, 2	Idem			
Si	Si	11450	302 Ripoll Payá. Vicente	67	Idem, 29	Operario fábrica			
Si	Si	11451	303 Ripoll Perez. Gonzalo	28	S. Jorge, 22	Dependiente		Si	Si
Si	Si	7017	304 Rodes Masanet. Francisco	36	Sta. Ana, 19	Fundidor	Si	Si	Si
		3674	305 Rodes Sellés. Salvador	48	S. Jorge, 20	Broncista		Si	Si
		11450	306 Romá Campos. Tomás	40	A. Aracil, 12	Jornalero		Si	Si
		11872	307 Romá Gomis. Jaime	29	S. Jorge, 21	Idem			
Si	Si	1799	308 Romá Llorens. Pascual	68	Barbacana, 42	Labrador			
		4157	309 Ruiz Teresa. Ramon	45	A. Aracil, 24	Litógrafo		Si	Si
Si	Si	11453	310 Sales Seguí. Battista	31	Barbacana, 27	Tejedor			

12
13
14
15
16
17

NUM. DE ORDEN	APELLIDOS y nombres de los electores		Edad	DOMICILIO	PROFESION	Si es o no elegible para cargos municipales	SABE	
	de la inscripcion general	en la Seccion					Leer	Escribir
2298	311	Samper Segura. Francisco	42	Sta. Elena, 7	Comerciante	»	Si	Si
4159	312	Sancho Nicolás. Vicente	47	Idem, 30	Idem	»	Si	Si
11454	313	Sancho Roig. Remigio	31	Idem, 30	Jornalero	»	»	»
7069	314	Sancho Satorre. Salvador	34	Idem, 35	Cerrajero	»	»	»
11455	315	Santamaria. Matias	47	Barbacana, 6	Operario fábrica	»	»	»
11456	316	Santamaria Bellvert. Pedro	72	Idem, 23	Dependiente	»	»	»
1347	317	Santonja Llorca. José	37	S. Jorge, 15	Jornalero	»	»	»
9050	318	Santonja Olcina. Jorge	30	Barbacana, 19	Tejedor	»	»	»
7443	319	Sanz Olcina. Antonio	55	Sta. Elena, 11	Militar	»	Si	Si
6728	320	Sapena Sanz. Agustin	36	Sta. Lucia, 8	Tejedor	»	»	»
1776	321	Segui Alemañy. Joaquin	35	Barbacana, 11	Albañil	»	»	»
8438	322	Segui Aura. Rafael	70	Idem, 14	Tejedor	»	»	»
1233	323	Segui Carbonell. Francisco	32	Idem, 4	Carbonero	»	»	»
11457	324	Segura Molina. Vicente	27	Orberá, 13	Jornalero	»	Si	Si
11458	325	Segura Ribera. Rafael	70	Barbacana, 9	Carpintero	»	»	»
8442	326	Segura Segura. Angelino	52	Sta. Lucia, 2	Litografo	»	Si	Si
6556	327	Sellés Aura. Francisco	57	Barbacana, 10	Jornalero	Si	»	»
4169	328	Sellés Aura. José	56	C. Benloch, 5	Idem	»	»	»
7121	329	Sellés Aura. José	38	Barbacana, 8	Tejedor	»	»	»
11459	330	Sempere Ferrandiz. Antonio	50	Idem, 9	Cerrajero	»	»	»
11460	331	Sempere Jordá. José	47	A. Aracil, 22	Idem	»	»	»
11461	332	Sempere Mullor. José	27	S. Jorge, 8	Jornalero	»	»	»
6837	333	Sempere Pascual. Francisco	52	A. Aracil, 7	Abogado	Si	Si	Si
12241	334	Sempere Roca. Francisco	31	Barbacana, 30	Albañil	»	»	»
8444	335	Sempere Santonja. Joaquin	43	A. Aracil, 25	Sastre	»	»	»
4185	336	Sempere Santonja. Vicente	48	Idem, 25	Albañil	»	»	»
4685	337	Sempere Verdú. Isidro	37	S. Jorge, 2	Tejedor	»	Si	Si
4190	338	Serra Francés. José	79	A. Aracil, 2	Jornalero	»	Si	Si
4184	339	Serra Gisbert. Francisco	60	S. Jorge, 17	Idem	»	»	»
11462	340	Serra Gozalbez. Miguel	27	A. Aracil, 29	Carpintero	»	Si	Si
4195	341	Serra Lopez. Federico	32	Idem, 30	Dependiente	Si	»	»
4196	342	Serra Lopez. José	40	Idem, 32	Industrial	Si	Si	Si
409	343	Seva Martinez. Estanislao	44	Barbacana, 9	Jornalero	»	»	»
11463	344	Sibera Ribera. Rafael	67	Idem, 9	Carpintero	Si	»	»
11464	345	Soler Carbonell. José	27	P. Alfonso, XII	Abogado	»	Si	Si
9869	346	Soler Moya. Daniel	27	Barbacana, 3	Tejedor	»	»	»
11465	347	Soriano Albalat. José	57	P. Alfonso XII	Jornalero	»	»	»
12515	348	Sellés Aura. Francisco	25	C. Belloch, 6	Carpintero	»	»	»
12516	349	Serra Mullor. Francisco	25	A. Aracil, 33	Carretero	»	»	»
9492	350	Terol Barceló. Leopoldo	30	Idem, 18	Dependiente	»	Si	Si
11466	351	Terol Lluch. Andres	38	Barbacana, 14	Jornalero	»	»	»
4208	352	Tomas Blanes. Vicente	35	Idem, 5	Albañil	»	»	»
11467	353	Tomas Pastor. Federico	33	Idem, 22	Papelero	»	»	»
11469	354	Tomas Pastor. Rafael	62	Idem, 6	Albañil	»	»	»
8120	355	Tormo Garcia. José	30	C. Belloch, 7	Sombrerero	»	»	»
4210	356	Tormo Olcina. Vicente	60	A. Aracil, 15	Cochero	»	»	»
7942	357	Tort Pascual. Federico	33	Lauria, 3	Propietario	»	Si	Si
12517	358	Tormo Olcina. Enrique	25	A. Aracil, 15	Dependiente	»	Si	Si
4213	359	Uris Sempere. Vicente	52	Idem, 30	Jornalero	»	»	»
11469	360	Valera Ojeda. Antonio	51	Lauria, 3	Dependiente	»	Si	Si
7300	361	Valor Gisbert. Antonio	36	Barbacana, 26	Jornalero	»	»	»
4214	362	Valor Jordá. José	41	S. Jorge, 22	Propietario	»	Si	Si
11470	363	Valor Zaragoza. Miguel	31	Barbacana, 23	Comerciante	»	Si	Si
9057	364	Valor Zaragoza. Pedro	36	Idem, 13	Tejedor	»	»	»
11471	365	Verdú Chiquillo. Emilio	29	A. Aracil, 6	Jornalero	»	Si	Si
906	366	Verdú Garcia. Antonio	62	Idem, 6	Idem	»	»	»
11472	367	Vicens Alborns. Miguel	44	C. Belloch, 3	Cochero	»	»	»
11667	368	Vicente Clemente. Fernando	40	A. Aracil, 35	Dependiente	»	Si	Si
4226	369	Vilaplana Gisbert. Blas	44	Idem, 17	Dependiente	»	Si	Si
9800	370	Vilaplana Miralles. Francisco	27	Idem, 35	Cochero	»	»	»
8548	371	Vilaplana Pascual. Antonio	38	Barbacana, 31	Papelero	»	»	»
11473	372	Vilaplana Pascual. José	37	Idem, 8	Jornalero	»	»	»
7306	373	Vilaplana Pascual. José	35	Idem, 31	Tejedor	»	»	»
11474	374	Vilaplana Sempere. Antonio	42	S. Jorge, 22	Presbitero	»	Si	Si

NUM. DE ORDEN	de la inscripcion general	en la Seccion
6622	3	3
12518	3	3
4237	3	3
4238	3	3
11475	3	3
12519	3	3

NUM. DE ORDEN		APELLIDOS y nombres de los electores	Edad	DOMICILIO	PROFESION	SABE	
de la ins- cripcion general	en la Seccion					Si es o no ele- gible para cargos concejales	Si Leer Escribir
6622	375	Vilaplana Valor. Vicente	42	A. Aracil, 21	Cochero	Si	Si
12518	376	Verdú Chiquillo. Rafael	25	Idem, 6	Jornalero	»	»
4237	377	Zaragoza Linares. Joaquin	52	Idem, 19	Propietario	Si	Si
4238	378	Zaragoza Linares. Pedro	58	Idem, 21	Presbítero	Si	Si
11475	379	Zaragoza Llacer. Joaquin	27	Idem, 19	Dependiente	»	Si
12519	380	Zaragoza Llacer. José	25	Idem, 12	Idem	»	Si

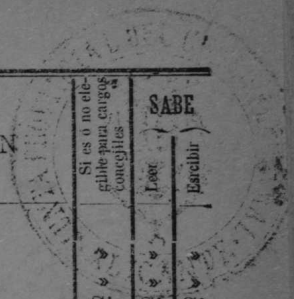

Alicante 15 de Julio de 1902.

El Secretario,
Carmelo Calvo

El Presidente,
José Atienza.

12
13
14
15
16
17
18

NUM. DE INSCRIPCIÓN	APPELLIDOS Y NOMBRES DE LOS ALIADOS	FECHA	MUNICIPIO	PROVINCIA
3790
470
3794
5230
11476
11477
3790
3082
7119
11479
11480
1442
6785
3823
11481
11482
958
4756
10020
4758
8349
11483
8351
8352
12520
3328
11484
8912
11485
3836
7036
11487
3847
11488
8357
8853
3857
11490
11491
11492
5268
3862
6886
3867
11493
8369
9781
1483
512
2913
3881
6643
12521
12522

Alcaldía Municipal de...

...

...

Ayuntamiento

NUM. DE C...

de la inscripción general

- 3790
- 470
- 3794
- 5230
- 11476
- 11477
- 3790
- 3082
- 7119
- 11479
- 11480
- 1442
- 6785
- 3823
- 11481
- 11482
- 958
- 4756
- 10020
- 4758
- 8349
- 11483
- 8351
- 8352
- 12520
- 3328
- 11484
- 8912
- 11485
- 3836
- 7036
- 11487
- 3847
- 11488
- 8357
- 8853
- 3857
- 11490
- 11491
- 11492
- 5268
- 3862
- 6886
- 3867
- 11493
- 8369
- 9781
- 1483
- 512
- 2913
- 3881
- 6643
- 12521
- 12522

AÑO 1902

CENSO ELECTORAL

PROVINCIA DE ALICANTE

Ayuntamiento de Alcoy

Imp. Carratalá - Bailén, 10 - Alicante.

Sección 12.

NUM. DE ORDEN	APELLIDOS y nombres de los electores		Edad	DOMICILIO	PROFESION	Si es o no elegible para cargos concejiles	SABE	
	de la inscripción general	en la Sección					Leer	Escribir
3790	1	Abad Beviá. Antonio	70	Oliver, 3	Jornalero			
470	2	Abad Ejea. José	73	Tintes	Idem			
3794	3	Abad Payá. Isidro	68	O. Jordá, 1	Idem		Si	Si
5230	4	Agulló Oleina. Ramon	54	Alzamora, 22	Molinero			
11476	5	Albert Donat. Francisco	37	Idem, 8	Jornalero			
11477	6	Alberch Jover. Manuel	40	Idem, 1	Tejedor			
3790	7	Albors Blanes. Rafael	38	Oliver, 4	Carpintero			
3082	8	Albors Pascual. Joaquin	59	Alzamora, 1	Jornalero			
7119	9	Aliaga Prats. Vicente	52	Idem, 25	Empleado			
11479	10	Alonso de Medina. Rafael	81	Idem, 48	Propietario			
11480	11	Alventosa Grau. Salvador	40	Idem, 22	Jornalero		Si	Si
1442	12	Aracil Casa. Jose	61	Idem, 8	Idem			
6785	13	Aracil Colomer. Miguel	32	Oliver, 8	Presbítero	Si	Si	Si
3823	14	Aracil Llorens. Juan	49	Alzamora, 28	Jornalero			
11481	15	Aracil Reig. Juan	29	Idem, 28	Idem			
11482	16	Armiñana Abad. José	77	Idem, 22	Idem			
958	17	Armiñana Perseguer. José	40	Tintes	Empleado			
4756	18	Arques Llorens. Juan	38	Idem	Labrador		Si	Si
10020	19	Arques Llorens. Salvador	29	Alzamora, 28	Jornalero			
4758	20	Arques Mira. Juan	67	Tintes	Labrador			
8349	21	Arques Perez. Antonio	29	Idem	Idem			
11483	22	Aura Ejea. Rafael	34	Alzamora, 28	Ebanista		Si	Si
8351	23	Aura Gisbert. Antonio	33	Idem, 1	Jornalero			
8352	24	Aura Gisbert. Francisco	42	Idem, 8	Idem			
12520	25	Agulló Pascual. Blas	25	Idem, 22	Idem			
3328	26	Balaguer Carbonell. Emilio	47	Idem, 42	Fundidor			
11484	27	Balaguer Solbes. Francisco	38	Idem, 22	Jornalero		Si	Si
8912	28	Baldó Ivorra. Francisco	32	Idem, 22	Albañil			
11485	29	Baldó Peidró. Antonio	28	H. Mayor	Jornalero			
3836	30	Baldó Vilaplana. Salvador	62	Idem	Labrador			
7036	31	Barberá Tortosa. José	47	Alzamora, 22	Jornalero		Si	Si
11487	32	Bataller Ballester. Bautista	68	Idem, 26	Idem			
3847	33	Beltrá Company. Antonio	42	H. Mayor	Labrador			
11488	34	Bernabeu Bernabeu. Gervasio	32	Alzamora, 2	Jornalero			
8357	35	Bernabeu Mas. Jaime	44	O. Jordá, 5	Operario Fábrica			
8853	36	Bernabeu Pastor. Francisco	75	H. Mayor	Labrador			
3857	37	Bernabeu Soler. Baldomero	50	Alzamora, 3	Carretero			
11490	38	Blanes Gisbert. José	27	Idem, 18	Cerrajero			
11491	39	Blanes Perez. Rafael	27	Idem, 28	Labrador			
11492	40	Blanes Reig. Antonio	44	Idem, 13	Carretero			
5268	41	Blanes Sanjuan. Francisco	62	Idem, 3	Pastor			
3862	42	Blanes Torregrosa. Francisco	50	Idem, 18	Jornalero			
6886	43	Blanes Valor. Tomás	35	Tintes	Carretero			
3867	44	Balaguer Payá. Vicente	66	Alzamora, 2	Propietario		Si	Si
11493	45	Blanquer Segura. Francisco	36	Tintes	Carretero		Si	Si
8369	46	Blanquer Sellés. Vicente	58	Oliver, 4	Batanero		Si	Si
9781	47	Blanquer Sempere. José	28	H. Mayor	Carretero			
1483	48	Bonet Segui. Miguel	53	Alzamora	Jornalero			
512	49	Boronat Jordá. Francisco	43	O. Jordá, 17	Idem			
2913	50	Botella Montagud. Agustin	62	Idem	Labrador			
3881	51	Botella Sempere. Vicente	77	Oliver, 7	Idem			
6643	52	Brotos Ferrandiz. José	34	Alzamora, 18	Albañil			
12521	53	Balaguer Miralles. Emilio	25	Idem, 42	Jornalero		Si	Si
12522	54	Blanquer Reig. Francisco	25	Oliver, 4	Idem			

1
14
15
1
1
1

NUM. DE ORDEN		APELLIDOS y nombres de los electores	Edad	DOMICILIO	PROFESION	Si es o no elegible para cargos concejiles	SABE		NUM. DE de la ins- cripcion general
de la ins- cripcion general	en la Seccion						Lect	Escribir	
8367	55	Calatayud Castelló. Lorenzo	57	Alzamora, 1	Jornalero	»	»	»	11515
537	56	Cantó Boronat. José	38	H. Mayor, 26	Idem	»	Si	Si	11516
5302	57	Cantó Moya. Miguel	57	Alzamora, 28	Papelero	»	»	»	11517
11492	58	Cantó Vilaplana. Luis	27	Oliver, 17	Jornalero	»	Si	Si	8395
9313	59	Carbonell Botí. Joaquin	51	Alzamora, 33	Idem	»	»	»	4000
6271	60	Carbonell Carbonell. Ricardo	52	O. Jordá, 14	Empleado	»	Si	Si	11518
11495	61	Carbonell Gisbert. Miguel	39	Alzamora, 33	Batanero	»	Si	Si	9101
551	62	Carbonell Perez. Mignel	69	Idem, 42	Jornalero	»	»	»	11519
11496	63	Cardenal Segura. Enrique	31	Idem, 28	Idem	»	Si	Si	4002
9976	64	Catalá Santonja. Andrés	28	Alzamora, 7	Foguerial	»	»	»	2054
3913	65	Coloma Garcia. Pascual	40	Oliver, 13	Empleado	»	Si	Si	4005
2502	66	Coloma Gisbert. Luis	66	O. Jordá, 5	Carretero	»	»	»	8734
8807	67	Compañy Perez. Antonio	37	Alzamora, 3	Albañil	»	»	»	11520
11498	68	Cortés Ejea. José	32	Idem, 35	Cochero	»	»	»	8399
2508	69	Cortés Morant. Francisco	52	O. Jordá, 8	Operario fábrica	»	»	»	11521
11499	70	Cremades Miralles. Enrique	47	Alzamora, 22	Idem	»	»	»	9178
8378	71	Domenech Pardo. José	47	Idem, 36	Carpintero	»	»	»	3071
8640	72	Domenech Serra. Joaquin	39	Idem, 23	Jornalero	»	»	»	4034
1540	73	Dominguez Ferrandiz. Vicente	50	Tintes	Labrador	»	»	»	9197
10946	74	Dominguez Jover. Francisco	27	Alzamora, 20	Jornalero	»	»	»	9198
4845	75	Dominguez Oltra. Francisco	58	Idem, 29	Idem	»	»	»	11524
585	76	Dominguez Valls. Francisco	51	Idem, 20	Cabrero	»	»	»	4039
3931	77	Escrache Pastor. Francisco	52	Idem, 42	Corredor	Si	Si	Si	5470
11500	78	Esplugues Moltó. Vicente	47	Oliver, 6	Jornalero	»	»	»	11525
11501	79	Esteve Boronat. Rafael	37	Alzamora, 11	Idem	»	»	»	4044
9483	80	Esteve Boronat. Vicente	32	Idem, 1	Carretero	»	»	»	3102
2964	81	Esteve Jordá. Francisco	62	Oliver, 6	Jornalero	»	»	»	8405
11502	82	Esteve Segura. Antonio	29	H. Mayor	Idem	»	»	»	11526
3937	83	Esteve Vilaplana. Vicente	63	Alzamora, 11	Carretero	»	»	»	717
11503	84	Ferrandiz Bou. Domingo	27	Oliver, 4	Jornalero	»	Si	Si	11527
7046	85	Ferrandiz Gisbert. Francisco	35	Tintes	Idem	»	Si	Si	263
8382	86	Ferrandiz Solbes. Vicente	65	Alzamora, 38	Idem	»	»	»	4050
3942	87	Ferrer Cardona. Francisco	42	H. Mayor	Labrador	»	»	»	4062
11596	88	Frances Castelló. Francisco	32	Tintes	Jornalero	»	»	»	11528
7961	89	Frances Espi. José	33	Alzamora, 27	Idem	»	»	»	5498
3919	90	Gadea Perez. Francisco	32	Oliver, 9	Empleado	»	»	»	11529
619	91	Galiana Perez. Francisco	42	Alzamora, 1	Jornalero	»	»	»	11530
5366	92	Gandia Cort. Rafael	37	Tintes	Idem	»	»	»	4068
12290	93	Garcia Moltó. Antonio	42	O. Jordá, 3	Idem	»	»	»	4070
11505	94	Garcia Mullor. Miguel	53	Idem, 16	Idem	»	»	»	9201
2530	95	Garcia Verdú. Rafael	42	Alzamora, 26	Tejedor	»	Si	Si	7060
11506	96	Gil Catalá. José	54	Idem, 3	Jornalero	»	»	»	11531
7400	97	Giner Beltrá. José	58	Tintes	Empleado	»	Si	Si	11532
3957	98	Giner Blanes. José	79	Alzamora, 33	Propietario	Si	»	»	4077
8161	99	Giner Blanes. Vicente	74	Idem, 22	Jornalero	»	»	»	6458
3458	100	Gisbert Frances. Mauro	64	Tintes	Dependiente	»	Si	Si	11533
4885	101	Gisbert Jordá. Antonio	70	H. Mayor	Labrador	Si	Si	Si	9203
11507	102	Gisbert Jordá. Francisco	39	Tintes	Idem	»	Si	Si	11534
2966	103	Gisbert Llorens. Francisco	54	Alzamora, 6	Jornalero	»	»	»	11957
11508	104	Gisbert Ureña. Rafael	43	Idem, 22	Idem	»	»	»	11535
5388	105	Gisbert Pastor. Rafael	52	H. Mayor	Labrador	»	»	»	7063
11509	106	Gisbert Payá. Gregorio	62	O. Jordá, 8	Idem	»	Si	Si	748
11510	107	Gisbert Plá. Francisco	28	Idem, 8	Carretero	»	»	»	4084
11511	108	Gomez Escrich. José	27	Alzamora, 47	Jornalero	»	Si	Si	5524
3977	109	Gomez Salvador. José	55	Idem, 47	Corredor	Si	Si	Si	4085
3888	110	Gonzalez Segura. Rafael	34	Idem, 8	Jornalero	»	»	»	9130
7997	111	Guillem Bastan. Francisco	52	O. Jordá, 3	Idem	»	»	»	4086
11512	112	Jordá Garcia. José	38	H. Mayor	Idem	»	»	»	8414
8650	113	Jordá Mullor. José	64	Idem	Idem	»	»	»	6481
1127	114	Jordá Perez. Francisco	34	Idem	Labrador	»	Si	Si	4095
11513	115	Jordá Senabre. Miguel	32	Oliver, 7	Jornalero	»	»	»	4096
8989	116	Jordá Santamaria. Vicente	47	H. Mayor	Labrador	»	»	»	7995
11514	117	Jordá Serra. Antonio	55	O. Jordá, 16	Jornalero	»	»	»	8414
8391	118	Jover Segura. Juan	32	Oliver, 1	Labrador	»	Si	Si	11536

SABE		NUM. DE ORDEN	APELLIDOS y nombres de los electores	Edad	DOMICILIO	PROFESION	SABE		
Leer	Escribir						de la inscripción general	en la Sección	Si es o no elegible para cargos concejiles
»	»	11515	119 Juanico Coll. Francisco	35	Alzamora, 35	Jornalero	»	Si	Si
»	Si	11516	120 Linares Linares. Vicente	68	Oliver, 4	Labrador	»	»	»
»	»	11517	121 Lopez Perez. Eugenio	27	Tintes	Cerrajero	»	Si	Si
»	Si	8395	122 Llacer Albero. José	41	Alzamora, 44	Cochero	»	»	»
»	»	4000	123 Llacer Bou. Camilo	74	Idem, 3	Jornalero	»	»	»
»	Si	11518	124 Llacer Cardenal. Antonio	27	Idem, 3	Idem	»	»	»
»	Si	9101	125 Llacer Oliver. Nicolás	31	O. Jordá, 4	Operario fábrica	»	Si	Si
»	»	11519	126 Llopis Gisbert. Juan	62	Alzamora, 14	Jornalero	»	»	»
»	Si	4002	127 Llopis Romá. Federico	52	Tintes	Idem	»	»	»
»	»	2054	128 Llorca Torregrosa. José	60	O. Jordá, 10	Carretero	»	»	»
»	Si	4005	129 Llorens Candela. Salvador	52	Alzamora, 16	Idem	Si	Si	Si
»	»	8734	130 Llorens Mullor. Antonio	32	Oliver, 11	Jornalero	»	»	»
»	»	11520	131 Llorens Prats. Francisco	42	Alzamora, 22	Labrador	»	»	»
»	»	8399	132 Llorens Vilaplana. Antonio	40	O. Jordá, 4	Idem	»	»	»
»	»	11521	133 Manuel Vazques. Mariano	61	Alzamora	Armero	»	Si	Si
»	»	9178	134 Matarredona Abad. Pablo	30	Idem, 30	Jornalero	»	Si	Si
»	»	3071	135 Matarredona Ivañez. Antonio	52	Idem, 22	Idem	»	»	»
»	»	4034	136 Mengual Dominguez. Joaquin	62	Idem, 8	Idem	»	»	»
»	»	9197	137 Miralles Mira. Rafael	29	O. Jordá, 4	Carretero	»	»	»
»	»	9198	138 Miralles Monllor. Rafael	30	Alzamora, 6	Jornalero	»	»	»
»	»	11524	139 Miralles Santonja. Antonio	28	Idem, 1	Idem	»	»	»
»	»	4039	140 Miralles Santonja. Rafael	42	Idem, 26	Operario fábrica	»	»	»
Si	Si	5470	141 Miralles Verdú. Virgilio	61	Idem, 25	Tejedor	»	»	»
»	»	11525	142 Miró Blanes. Joaquin	46	H. Mayor	Labrador	»	»	»
»	»	4044	143 Miró Martinez. Vicente	44	Alzamora, 25	Jornalero	»	»	»
»	»	3102	144 Miró Mullor. José	50	Idem, 22	Idem	»	»	»
»	»	8405	145 Miró Payá. Miguel	35	Idem, 31	Carretero	»	»	»
»	»	11526	146 Miró Reig. José	32	Tintes	Jornalero	»	»	»
»	»	717	147 Molines Selles. Francisco	47	Idem	Tintorero	»	»	»
Si	Si	11527	148 Moltó Moltó. Francisco	52	Alzamora, 2	Vigilante	»	»	»
Si	Si	263	149 Moltó Payá. Miguel	47	Idem, 25	Dependiente	Si	Si	Si
»	»	4050	150 Moltó Trenzano. Francisco	51	Oliver, 11	Guardia	»	Si	Si
»	»	4062	151 Moncho Climent. Daniel	52	Alzamora, 28	Barbero	»	Si	Si
»	»	11528	152 Montaner Samba. José	38	H. Mayor	Labrador	»	»	»
»	»	5498	153 Montava Anduix. Antonio	42	Alzamora, 3	Jornalero	»	»	»
»	»	11529	154 Morales Payá. Francisco	42	O. Jordá, 8	Carretero	»	Si	Si
»	»	11530	155 Moya Jordá. Francisco	48	Alzamora, 46	Carpintero	»	Si	Si
»	»	4068	156 Moya Reig. José	72	Oliver, 2	Labrador	»	»	»
»	»	4070	157 Moya Valor. José	44	Idem, 2	Tejedor	»	»	»
»	»	9201	158 Moya Valor. Juan	30	Idem, 2	Idem	»	»	»
Si	Si	7060	159 Moya Valor. Vicente	32	Idem, 2	Idem	»	Si	Si
»	»	11531	160 Nadal Cervera. Vicente	45	Alzamora, 22	Jornalero	»	»	»
Si	Si	11532	161 Nadal Gisbert. José	48	H. Mayor	Cerrajero	»	»	»
»	»	4077	162 Olcina Gisbert. Antonio	71	Tintes	Labrador	»	»	»
»	»	6458	163 Olcina Gisbert. José	52	Oliver, 5	Carretero	»	»	»
Si	Si	11533	164 Olcina Reig. Tomás	37	O. Jordá, 16	Jornalero	»	Si	Si
Si	Si	9203	165 Olcina Valls. Francisco	41	Alzamora, 32	Comerciante	»	Si	Si
Si	Si	11534	166 Olcina Vilaplana. Camilo	41	Tintes	Jornalero	»	Si	Si
»	»	11957	167 Ortiz Garrigós. Francisco	40	Alzamora, 22	Operario fábrica	»	»	»
»	»	11535	168 Pascual Gisbert. José	28	O. Jordá, 34	Carretero	»	»	»
»	»	7063	169 Pascual Gisbert. Vicente	32	Idem, 2	Idem	»	»	»
Si	Si	748	170 Pascual Jordá. Francisco	41	Idem, 9	Labrador	»	Si	Si
»	»	4084	171 Pascual Miró. Francisco	69	H. Mayor	Idem	Si	»	»
Si	Si	5524	172 Pascual Perez. Vicente	62	Idem	Idem	»	»	»
Si	Si	4085	173 Pascual Picher. Vicente	39	Alzamora, 42	Cerrajero	»	»	»
»	»	9130	174 Pascual Seguí. Fernando	34	Tintes	Cantero	»	»	»
»	»	4086	175 Pascual Seguí. Ramon	42	Alzamora, 28	Tintorero	»	»	»
»	»	8414	176 Pastor Payá. Miguel	48	Idem, 3	Jornalero	»	»	»
»	»	6481	177 Pastor Sempere. Camilo	46	Oliver, 6	Batanero	»	Si	Si
Si	Si	4095	178 Payá Arques. José	62	Alzamora, 24	Empleado	»	»	»
»	»	4096	179 Payá Arques. Rafael	52	Idem, 35	Jornalero	»	»	»
»	»	7995	180 Payá Coloma. Rafael	31	H. Mayor	Cantero	»	Si	Si
»	»	8414	181 Payá Coloma. Vicente	35	Idem	Jornalero	»	»	»
Si	Si	11536	182 Payá Colomer. Antonio	27	Idem	Tejedor	»	»	»

1
1
1
1
1
1

NUM. DE ORDEN	de la inscripción general	en la Sección	APELLIDOS y nombres de los electores	Edad	DOMICILIO	PROFESION	SABE	
							Si es o no elegible para cargos concejiles	Leer
1249	183		Payá Dominguez. Vicente	62	H. Mayor	Labrador	»	»
4103	184		Payá Jativa. José	22	Alzamora, 24	Jornalero	»	»
6885	185		Payá Payá. Tomás	46	Idem, 21	Carretero	»	»
10026	186		Payá Reig. Antonio	28	Idem, 35	Cerrajero	»	»
4105	187		Payá Valls. Francisco	55	Idem, 23	Jornalero	»	»
8416	188		Peidro Abad. Jorge	32	Idem, 46	Hilador	»	»
5061	189		Peidro Sempere. Francisco	37	Idem, 20	Jornalero	»	»
5060	190		Peidro Sempere. Francisco	82	Idem, 20	Idem	»	»
8418	191		Pellicer Estornell. Ramon	34	Idem, 22	Cocheo	»	»
5063	192		Perez Gisbert. Rafael	38	Oliver, 15	Tejedor	»	»
3637	193		Perez Juliá. José	42	Alzamora, 34		»	»
9297	194		Perez Llorens. Francisco	60	Idem, 29	Labrador	»	»
11537	195		Perez Martinez. José	27	Tintes	Dependiente	»	»
8421	196		Perez Olcina. Vicente	34	H. Mayor	Labrador	Si	Si
2735	197		Perez Parra. German	37	Alzamora, 34	Tejedor	»	»
6516	198		Perez Sanz. Enrique	44	Idem, 5	Cantero	Si	Si
11538	199		Perez Sarrió. Ramon	45	Idem, 11	Jornalero	Si	Si
4136	200		Pons Castañer. Agustin	43	Tintes	Tintorero	»	»
8426	201		Prats Gadea. Vicente	32	Alzamora, 3	Jornalero	Si	Si
11539	202		Quiles Barberá. Rafael	34	Idem, 22	Papelero	»	»
7065	203		Quiles Espí. Emilio	50	Idem, 22	Carpintero	»	»
11540	204		Reig Agulló. Ramon	56	Oliver, 2	Labrador	»	»
6722	205		Reig Boronat. José	32	Alzamora, 4	Constructor	»	»
4141	206		Reig Cardona. Juan	67	Idem, 22	Jornalero	»	»
4145	207		Reig Olcina. Juan	42	H. Mayor	Carrero	»	»
11541	208		Reig Pascual. Antonio	27	Alzamora, 22	Cocheo	»	»
11542	209		Reig Pascual. Facundo	27	O. Jordá, 15	Jornalero	»	»
4146	210		Reig Pascual. Juan	37	Oliver, 7	Operario fábrica	»	»
4148	211		Reig Segura. José	56	H. Mayor	Labrador	»	»
1028	212		Reig Sempere. Miguel	27	O. Jordá, 12	Jornalero	»	»
11544	213		Ribes Masiá. Ramon	42	Alzamora, 22	Idem	Si	Si
8212	214		Ripoll Miralles. Francisco	31	Oliver, 15	Albañil	»	»
7934	215		Rodes Masanet. José	31	Alzamora	Broncista	Si	Si
10029	216		Rovira Merita. Joaquin	49	H. Mayor	Propietario	Si	Si
6533	217		Saez Mollá. Ricardo	49	Oliver, 2	Jornalero	»	»
11545	218		Sancho Nicolás. Salvador	64	Alzamora, 28	Constructor	»	»
4160	219		Sancho Satorre. Jorge	34	Idem, 2	Carpintero	»	»
11546	220		Sanjoaquin. Rafael	59	Idem, 6	Jornalero	»	»
11547	221		Sanjoaquin Dominguez. Evaristo	32	Idem, 6	Idem	»	»
11548	222		Sanjosé. Blas	32	O. Jordá, 15	Carretero	»	»
11549	223		Sanjuan Sanjuan. Joaquin	37	Alzamora, 22	Jornalero	»	»
8759	224		Santonja Barceló. Miguel	30	Idem, 2	Dependiente	»	»
11550	225		Santonja Bernabeu. José	27	H. Mayor	Albañil	»	»
9949	226		Santonja Blanquer. José	32	O. Jordá, 12	Carpintero	»	»
9491	227		Santonja Nadal. Antonio	30	Alzamora, 28	Jornalero	»	»
1810	228		Sanz Dualde. Joaquin	35	Tintes	Dependiente	»	»
4172	229		Segura Cardenal. Miguel	40	Alzamora, 9	Carpintero	Si	Si
4174	230		Segura Jordá. Juan	59	Idem, 27	Labrador	Si	Si
5137	231		Segura Llorens. Vicente	39	Tintes	Idem	»	»
7071	232		Segura Mompó. José	32	Alzamora, 35	Carbonero	Si	Si
11551	233		Segura Sempere. Vicente	32	Tintes	Tintorero	»	»
4181	234		Selles Miralles. Francisco	47	Alzamora, 35	Jornalero	Si	Si
1552	235		Sempere Miralles. Salvador	42	H. Mayor	Labrador	»	»
5137	236		Sempere Perez. Francisco	48	Tintes	Idem	»	»
11378	237		Sempere Perez. José	61	H. Mayor	Idem	»	»
1553	238		Sempere Sempere. Vicente	30	Tintes	Carretero	»	»
4189	239		Sempere Vilaplana. Antonio	52	H. Mayor	Labrador	»	»
18219	240		Senabre Llorens. Vicente	34	Idem	Jornalero	Si	Si
11554	241		Serra Blanes. Tomás	32	Tintes	Idem	»	»
11555	242		Serra Dominguez. Vicente	59	Alzamora, 22	Idem	»	»
11556	243		Serra Payá, Antonio	31	Tintes	Cantero	»	»
9799	244		Sirvent Monllor. Manuel	57	Alzamora, 26	Idem	»	»
6578	245		Soler Miralles. Rafael	37	O. Jordá, 1	Operario fábrica	»	»
4206	246		Soler Palmer. Antonio	36	Tintes	Tejedor	Si	Si

NUM. DE de la inscripción general

8448
1859
5154
12523
6586
4207
11557
8450
426
11558
11559
11560
11561
2809
12405
8452
11562
4218
8453
5200
8454
5201
11563
6617
448
11564
1898

SABE Leer Escribir	NUM. DE ORDEN		APELLIDOS y nombres de los electores	Edad	DOMICILIO	PROFESION	SABE					
	de la ins- cripcion general	en la Seccion					Leer	Escribir				
»	»	»	8448	247	Soler Palmer. Miguel	32	Tintes	Jornalero	»	»	Si	Si
»	»	»	1859	248	Soler Pericás. José	69	Alzamora, 3	Idem	»	»	Si	Si
»	»	»	5154	249	Soto Martinez. Juan	52	Tintes	Idem	»	»	Si	Si
»	»	»	12523	250	Soler Palmer. José	25	Idem	Tejedor	»	»	Si	Si
»	»	»	6586	251	Terol Carbonell. Francisco	42	Idem	Idem	»	»	Si	Si
»	»	»	4207	252	Tomás Blanes. José	39	Alzamora, 25	Carpintero	»	»	»	»
»	»	»	11557	253	Tomás Pascual. Francisco	27	Idem, 28	Molinero	»	»	»	»
»	»	»	8450	254	Tormos Pascual. Rafael	32	Oliver, 2	Idem	»	»	Si	Si
»	»	»	426	255	Torregrosa Guijarro. José	48	Alzamora, 4	Cochero	»	»	Si	Si
»	»	»	11558	256	Torregrosa Masiá. José	27	Idem, 4	Idem	»	»	Si	Si
»	»	»	11559	257	Transfiguración. Salvador	62	Idem, 22	Jornalero	»	»	»	»
»	»	»	11560	258	Uris Perez. José	27	Idem, 35	Idem	»	»	»	»
»	Si	Si	11561	259	Uris Prats. José	52	Idem, 35	Idem	»	»	»	»
»	»	»	2809	260	Valor Payá. Eugenio	46	Oliver, 2	Tejedor	»	»	»	»
»	Si	Si	12405	261	Valor Serra. José	35	Idem, 4	Jornalero	»	»	»	»
»	Si	Si	8452	262	Valor Vilaplana. Rafael	61	Idem, 8	Idem	»	»	Si	Si
»	Si	Si	11562	263	Verdú Barrachina. José	73	O. Jordá, 15	Idem	»	»	»	»
»	Si	Si	4218	264	Verdú Silvestre. Rafael	47	Idem, 6	Vinatero	»	»	Si	Si
»	»	»	8453	265	Vilaplana Blanes. Tomás	51	H. Mayor	Labrador	»	»	»	»
»	»	»	5200	266	Vilaplana Gisbert. Rafael	37	Alzamora, 25	Jornalero	»	»	»	»
»	»	»	8454	267	Vilaplana Gisbert. Tomás	35	Idem, 28	Carretero	»	»	»	»
»	»	»	5201	268	Vilaplana Gisbert. Vicente	49	O. Jordá, 11	Idem	»	»	»	»
»	»	»	11563	269	Vilaplana Llacer. Miguel	39	Idem, 3	Jornalero	»	»	»	»
»	»	»	6617	270	Vilaplana Llorens. Antonio	49	H. Mayor	Empleado	»	»	Si	Si
»	»	»	448	271	Vilaplana Ortiz. Camilo	42	Idem	Labrador	»	»	»	»
»	»	»	11564	272	Vilaplana Santonja. Antonio	92	Idem, 11	Idem	»	»	»	»
»	»	»	1898	273	Vilaplana Sempere. Francisco	40	Oliver, 6	Papelero	»	»	»	»

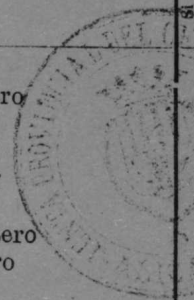

Alicante 15 de Julio de 1902.

El Secretario,
Carmelo Calvo.

El Presidente,
José Atienza

12
14
15
16
17
18

1898
1899
1900
1901
1902
1903
1904
1905
1906
1907
1908
1909
1910
1911
1912
1913
1914
1915
1916
1917
1918
1919
1920
1921
1922
1923
1924
1925
1926
1927
1928
1929
1930
1931
1932
1933
1934
1935
1936
1937
1938
1939
1940
1941
1942
1943
1944
1945
1946
1947
1948
1949
1950
1951
1952
1953
1954
1955
1956
1957
1958
1959
1960
1961
1962
1963
1964
1965
1966
1967
1968
1969
1970
1971
1972
1973
1974
1975
1976
1977
1978
1979
1980
1981
1982
1983
1984
1985
1986
1987
1988
1989
1990
1991
1992
1993
1994
1995
1996
1997
1998
1999
2000

18
14
15
10
11
10

Ayud

NUM. DE

de la ins-
cripcion
general

6905
8180
11565
11566
1921
11567
11568
940
10590
8457
6183
8459
6187
6189
6190
6191
6192
2407
6931
940
7270
950
6794
5706
1936
11569
11570
11571
1937
6204
2422
2423
11572
6210
6213
4286
492
8028
9471
6225
6226
62
11573
6227
11228
11574
11575
506
11576
506
6229
6230
1481
9803

AÑO 1902

CENSO ELECTORAL

PROVINCIA DE ALICANTE

Ayuntamiento de Alcoy

Imp. Carratalá-Bailén, 10-Alicante.

Sección 13^a

NUM. DE ORDEN	de la inscripción general	en la Sección	APELLIDOS y nombres de los electores	Edad	DOMICILIO	PROFESION	Si es o no elegible para cargo concejil	SABE	
								Leer	Escribir
6905	1		Abad Botella. José	46	S. José, 24	Dependiente	»	Si	Si
8180	2		Abad Castañer. Santiago	60	S. Juan, 29	Tejedor	»	Si	Si
11565	3		Abad Enguix. Agustin	42	E. Irlés, 1	Empleado	»	Si	Si
11566	4		Abad Garrigós. Jorge	27	S. José, 13	Jornalero	»	»	»
1921	5		Abad Guillem. Francisco	50	Idem, 25	Dependiente	»	Si	Si
11567	6		Abad Juardo. Francisco	28	Idem, 62	Jornalero	»	»	»
11568	7		Abad Moltó. Antonio	58	S. Juan, 40	Tejedor	»	»	»
940	8		Abad Moltó. Camilo	58	S. José, 13	Jornalero	»	»	»
10590	9		Abad Pastor. Miguel	44	Idem, 1	Tejedor	Si	Si	Si
8457	10		Abad Perez. José	28	S. Juan, 29	Dependiente	»	Si	Si
6183	11		Agulló Perez. Santiago	38	Fuente S. Juan, 1	Papelero	»	»	»
8459	12		Alberola Larré. Ramon	36	S. Juan, 16	Empleado	»	Si	Si
6187	13		Albors Cantó. Antonio	57	Idem, 3	Jornalero	»	Si	Si
6189	14		Albors Cantó. Rafael	50	Idem, 3	Idem	»	Si	Si
6190	15		Albors Cantó. Salvador	42	Idem, 3	Idem	»	Si	Si
6191	16		Albors Cantó. Santiago	54	Idem, 3	Empleado	»	Si	Si
6192	17		Albors Cantó. Vicente	65	Idem, 3	Jornalero	»	Si	Si
2407	18		Albors Miralles. Jorge	52	E. Irlés, 21	Idem	»	»	»
6931	19		Alemañy Corbi. Rafael	84	Idem, 10	Idem	»	Si	Si
940	20		Alós Botella. José	36	S. José, 68	Operario fábrica	»	»	»
7270	21		Alós Morales. Salvador	34	Fuente S. Juan, 3	Albañil	»	»	»
950	22		Amat Masiá. Enrique	61	S. José, 24	Jornalero	»	»	»
6794	23		Andres Gosalbez. Modesto	56	S. Juan, 40	Operario fábrica	»	Si	Si
5706	24		Antoli Carbonell. Juan	34	Idem, 24	Ebanista	»	Si	Si
1936	25		Aracil Casa. Joaquin	44	S. José, 31	Dependiente	Si	Si	Si
11569	26		Aracil Llopis. Jorge	27	S. Juan, 6	Operario fábrica	»	Si	Si
11570	27		Armiñana Grau. Francisco	64	S. José, 56	Empleado	»	Si	Si
11571	28		Armiñana Mallol. Agustin	39	Idem, 58	Impresor	Si	Si	Si
1937	29		Atienza Egido. José	49	Idem, 37	Comerciante	Si	Si	Si
6204	30		Aura Egea. Miguel	41	E. Irlés, 3	Maquinista	»	Si	Si
2422	31		Aznar Borrell. Miguel	42	S. Juan, 24	Jornalero	»	»	»
2423	32		Aznar Satorre. Miguel	78	Idem, 34	Idem	»	»	»
11572	33		Barberá Ferri Miguel	41	S. José, 4	Idem	»	»	»
6210	34		Barberá Moltó. Santiago	52	Idem, 10	Labrador	»	»	»
6213	35		Barceló Monllor. Rafael	68	Idem, 29	Procurador	Si	Si	Si
4286	36		Barceló Seguí. Pedro	42	E. Irlés, 10	Tejedor	»	Si	Si
492	37		Belda Navarro. Bautista	49	S. José, 6	Papelero	»	»	»
8028	38		Benavent Perez. José	33	S. Juan, 15	Jornalero	»	Si	»
9471	39		Bernabeu Armiñana. Gonzalo	30	S. José, 17	Dependiente	»	Si	Si
6225	40		Bernabeu Sanjuan. José	72	E. Irlés, 12	Jornalero	»	»	»
6226	41		Blanes Blanes. Tomás	52	S. Juan, 19	Idem	»	»	»
62	42		Blanes Blanquer. Tomás	38	Idem, 30	Dependiente	»	Si	Si
11573	43		Blanes Carbonell. Arturo	29	S. José, 28	Idem	»	Si	Si
6227	44		Blanes Gisbert. Rafael	64	Idem, 54	Jornalero	Si	Si	Si
11228	45		Blanes Gosalbez. Antonio	27	S. Juan, 11	Cerrajero	»	Si	Si
11574	46		Blanes Ivañez. Francisco	30	S. José, 1	Jornalero	»	»	»
11575	47		Blanes Jordá. Isidro	31	S. Juan, 6	Carretero	»	»	»
506	48		Blanes Miralles. Antonio	35	Idem, 30	Camarero	»	Si	Si
11576	49		Blanes Miró. José	42	Fuente S. Juan, 5	Empleado	»	Si	Si
506	50		Blanes Payá. Antonio	27	S. Juan, 26	Estudiante	»	Si	Si
6229	51		Blanes Payá. Tomás	72	Idem, 20	Jornalero	»	»	»
6230	52		Blanes Ripoll. José	59	S. José, 27	Operario fábrica	»	»	»
1481	53		Blanes Santonja. Antonio	52	S. Juan, 26	Empleado	»	Si	Si
9803	54		Blanes Vilaplana. Rafael	27	S. José, 54	Jornalero	»	»	»

1
1
1
1
1

NUM. DE ORDEN	de la inscripción general	en la Sección	APELLIDOS y nombres de los electores	Edad	DOMICILIO	PROFESION	SABE	
							Si es o no elegible para cargos concejiles	Leer Escribir
11579	55		Blasco Riera. Enrique	31	S. José, 24	Ebanista	»	»
5277	56		Bornay Garcia. Vicente	47	E. Irlés, 24	Operario fábrica	»	»
9014	57		Boronat Payá. José	31	S. José, 9	Presbítero	»	»
6825	58		Boronat Payá. Rafael	25	Idem, 9	Dependiente	»	»
6840	59		Boronat Terol. Vicente	52	Idem, 18	Fabricante	Si	Si Si
11580	60		Boronat Vilaplana. Diego	46	S. Juan, 21	Dependiente	»	»
513	61		Borrell Domenech. Joaquin	31	Idem, 7	Tejedor	»	»
6244	62		Botella Berenguer. Diego	39	S. José, 58	Dependiente	Si	Si Si
6245	63		Botella Berenguer. Miguel	42	Idem, 58	Idem	Si	Si Si
7041	64		Botella Juliá. José	38	Fuente S. Juan, 1	Cerrajero	Si	Si Si
8488	65		Botella Juliá. Miguel	46	Idem, 1	Idem	Si	Si Si
8242	66		Botella Lloret. José	43	S. Juan, 4	Carpintero	»	»
11693	67		Botella Mira. Francisco	35	S. José, 54	Jornalero	»	»
8469	68		Botella Miralles. Diego	52	Idem, 52	Idem	»	»
2454	69		Botella Miralles. Miguel	70	Idem, 58	Propietario	Si	Si Si
6249	70		Botella Payá. José	80	Idem, 66	Papelero	»	»
11581	71		Botella Perez. Fernando	37	S. Juan, 37	Hojalatero	»	»
8365	72		Botella Vert. Nicolás	29	S. José, 54	Dependiente	»	»
11059	73		Botí Candela. Camilo	28	S. Juan, 3	Tejedor	»	»
11582	74		Bou Aroja. José	82	Idem, 21	Jornalero	»	»
12406	75		Brotos Cortés. Joaquin	32	S. José, 64	Idem	»	»
11583	76		Brotos Payá. Juan Bautista	54	S. Juan, 14	Idem	»	»
12524	77		Barberá Verdú. Agustin	25	S. José, 10	Idem	»	»
12525	78		Bellvert Perotin. Bautista	25	E. Irlés, 13	Tejedor	»	»
12526	79		Blanes Balaguer. Emilio	25	S. Juan, 29	Idem	»	»
1584	80		Cabanes Belda. Bautista	53	S. José, 60	Jornalero	»	»
1012	81		Cabanes Bernabeu. Joaquin	60	S. Juan, 23	Idem	»	»
11585	82		Cabrera Tormos. Juan	27	Idem, 13	Panadero	»	»
9804	83		Camallonga Cervera. Vicente	34	E. Irlés, 12	Empleado	»	»
6699	84		Candela Abad. Rafael	39	Idem, 8	Jornalero	»	»
8923	85		Candela Mullor. José	33	S. José, 37	Dependiente	»	»
6264	86		Candela Perez. Eduardo	52	S. Juan, 9	Papelero	Si	Si Si
9266	87		Canet Jordá. Rafael	52	Idem, 14	Perchador	»	»
1980	88		Cantó Claver. Francisco	35	S. José, 35	Empleado	»	»
7597	89		Cantó Espinos. Francisco	33	S. Juan, 10	Operario fábrica	»	»
11407	90		Carbonell Bas. Eugenio	27	S. José, 62	Corredor	»	»
3376	91		Carbonell Casamitjana. Fabian	52	E. Irlés, 6	Empleado	»	»
6279	92		Carbonell Oliver. Isidro	48	S. Juan, 40	Tejedor	»	»
6280	93		Carbonell Reig. Francisco	57	S. Irlés, 6	Jornalero	»	»
8474	94		Carbonell Terol. Desiderio	27	ú José, 31	Idem	»	»
9806	95		Carbonell Terol. José	38	Idem, 56	Dependiente	»	»
3899	96		Cardenal Gisbert. Francisco	62	Idem, 23	Idem	»	»
11587	97		Carrero Pascual. Ramon	56	Fuente S. Juan, 1	Papelero	»	»
6284	98		Casasempere Botella. José	54	E. Irlés, 2	Dependiente	Si	Si Si
2003	99		Casasempere Llorens. José	48	S. Juan, 3	Idem	Si	Si Si
11588	100		Carratalá Navarro. Miguel	33	E. Irlés, 26	Albañil	»	»
11589	101		Cerdá Senabre. Manuel	40	S. José, 44	Confitero	»	»
10031	102		Cervera Borrell. Vicente	27	E. Irlés, 4	Zapatero	»	»
6647	103		Cervera Lloret. Vicente	58	Idem, 4	Empleado	»	»
11590	104		Cloment Carbonell. Arturo	27	Fuente S. Juan, 7	Tejedor	»	»
6289	105		Clemente Gonzalez. Nicolás	35	S. Juan, 5	Jornalero	»	»
5797	106		Coloma Ribes. José	37	E. Irlés, 1	Hilador	»	»
11388	107		Coloma Santonja. José	33	Idem, 38	Jornalero	»	»
6295	108		Colomer Carbonell. Ricardo	46	S. Juan, 7	Tejedor	»	»
11591	109		Compañy Monllor. Franciso	53	S. José, 35	Jornalero	Si	Si Si
3398	110		Compañy Silvestre. Joaquin	52	S. Juan, 24	Dependiente	»	»
2227	111		Cortés Morant. Carlos	44	S. José, 4	Tejedor	»	»
12527	112		Crespo Peidro. Francisco	26	S. Juan, 24	Dependiente	»	»
6305	113		Crespo Peidro. Francisco	46	E. Irlés, 16	Carpintero	»	»
8715	114		Dauder Blanes. Vicente	51	Idem, 20	Albañil	»	»
11592	115		Davó Aparisi. Mauro	42	Idem, 22	Fundidor	»	»
1055	116		Domenech Casa. Agustin	42	S. Juan, 21	Perchador	»	»
6309	117		Domenech Gisbert. Francisco	58	Fuente S. Juan, 7	Albañil	»	»
7310	118		Domenech Masiá. José	65	S. José, 3	Fundidor	»	»

NUM. DE	de la inscripción general
6311	
8480	
1547	
9405	
9037	
6317	
10032	
11594	
6941	
4860	
3422	
11595	
1070	
11597	
610	
2981	
3483	
8266	
11599	
7048	
11599	
11600	
343	
11601	
2050	
3483	
633	
2052	
2292	
6342	
7901	
8480	
7282	
11603	
8437	
3447	
2537	
8488	
6348	
9238	
11604	
9497	
8490	
11605	
6855	
11606	
6352	
11607	
11608	
8491	
6354	
6355	
11611	
6361	
6362	
6364	
9212	
9805	
9245	
3988	
11612	
12528	

SABE de la inscripción general	SABE en la Sección	NUM. DE ORDEN	APELLIDOS y nombres de los electores	Edad	DOMICILIO	PROFESION	SABE	
							Si es o no elegible para cargos concejiles	Leer
»	»	8479	119 Domenech Valor. Federico	32	Fuente S. Juan, 7	Tejedor	»	»
»	»	6314	120 Domingo Izquierdo. Ramon	86	E. Irlles, 17	Jornalero	Si	Si Si
»	Si Si	8480	121 Dominguez Grás. Vicente	46	S. José, 40	Albañil	»	»
»	Si Si	1547	122 Espi Boti. José	42	Idem, 40	Tejedor	»	»
»	Si Si	9403	123 Espinós Jordá. Antonio	29	S. Juan, 26	Dependiente	»	»
»	Si Si	9037	124 Espluguez Sancho. Vicente	32	Idem, 21	Papelero	»	»
»	Si Si	6317	125 Esteve Blanquer. Francisco	62	Idem, 38	Operario fábrica	»	»
»	Si Si	10032	126 Esteve Peidro. José	28	Idem, 38	Carpintero	»	»
»	Si Si	11594	127 Fauli Clement. Miguel	29	Idem, 28	Tejedor	»	»
»	Si Si	6941	128 Ferrandiz Garcia. José	32	Idem, 11	Jornalero	»	»
»	Si Si	4860	129 Ferrandiz Vilaplana. Agustin	40	E. Irlles, 24	Idem	»	»
»	Si Si	3423	130 Ferrer Dominguez. José	40	S. Juan, 24	Comerciante	»	»
»	»	11595	131 Ferrer Sellés Vicente	58	Fuente S. Juan, 4	Jornalero	»	»
»	Si Si	1070	132 Figuerola Picó. José	52	S. José, 38	Idem	»	»
»	Si Si	11597	133 Gadea Ivorra. José	27	Idem, 20	Idem	»	»
»	Si Si	616	134 Gadea Martinez. José	52	Idem, 20	Idem	»	»
»	Si Si	2981	135 Galbis Botella. Francisco	78	S. Juan, 40	Tejedor	»	»
»	Si Si	3483	136 Galbis Gimeno. Miguel	34	Idem, 30	Carpintero	»	»
»	»	8266	137 Galbis Silvestre. Miguel	32	S. José, 62	Tejedor	»	»
»	»	11598	138 Garcia Armela. Ricardo	35	S. Juan, 15	Cerrrajero	»	»
»	Si Si	7048	139 Garcia Barrachina. Agustin	33	E. Irlles, 17	Tejedor	»	»
»	Si Si	11599	140 Garcia Cortés. Vicente	42	S. Juan, 26	Operario fábrica	»	»
»	»	11600	141 Garcia Domenech. Antonio	39	E. Irlles, 19	Tejedor	»	»
»	Si Si	3434	142 Garcia Frances. Miguel	62	S. José, 38	Carpintero	»	»
»	Si Si	11601	143 Garcia Martinez. Antonio	37	S. Juan, 4	Tejedor	»	»
»	»	2050	144 Garcia Martinez. Elías	48	S. José, 25	Profesor	»	»
»	»	3483	145 Garcia Payá Pablo	41	Idem, 52	Operario fábrica	»	»
»	Si Si	6338	146 Garcia Peidro. Salvador	44	Idem, 21	Fabricante	Si	Si Si
»	Si Si	2052	147 Garcia Ripoll. Leopoldo	40	Idem, 60	Escribiente	»	»
»	»	2292	148 Garrido Ferrandiz. José	70	S. Juan, 23	Jornalero	»	»
»	»	6342	149 Garrigós Perez. Luis	43	Idem, 32	Dependiente	»	»
»	Si Si	7901	150 Gil Alabau. German	35	S. José, 31	Comerciante	»	»
»	»	8486	151 Giner Cebrian. José	32	Idem, 17	Procurador	»	»
»	Si Si	7282	152 Giner Cebrián. Maximino	33	Idem, 17	Abogado	»	»
»	»	11603	153 Giner Domenech. Eduardo	27	S. Juan, 30	Jornalero	»	»
»	Si Si	8437	154 Giner Domenech. Enrique	31	Idem, 30	Carpintero	»	»
»	Si Si	3447	155 Giner Ferrandiz. Agustin	56	S. José, 70	Idem	Si	»
»	»	2537	156 Giner Ferri. Francisco	41	S. Juan, 31	Tejedor	»	»
»	Si Si	8488	157 Giner Miralles. Enrique	57	Idem, 30	Carpintero	»	»
»	Si Si	6345	158 Giner Plá. José	69	S. José, 17	Escribano	Si	Si Si
»	Si Si	9238	159 Girones Ferrando. Camilo	31	Idem, 2	Tejedor	»	»
»	Si Si	11604	160 Gisbert Colomina. Andrés	27	S. Juan, 18	Jornalero	»	»
»	»	9497	161 Gisbert Colomina. Eduardo	30	Idem, 18	Idem	»	»
»	Si Si	8490	162 Gisbert Colomina. Francisco	33	Idem, 18	Idem	»	»
»	Si Si	11605	163 Gisbert Corbí. Jorge	56	E. Irlles, 11	Propietario	»	»
»	Si Si	6855	164 Gisbert Ferri. Juan	36	S. José, 9	Dependiente	Si	Si Si
»	»	11606	165 Gisbert Guillen. Vicente	31	S. Juan, 20	Jornalero	»	»
»	Si Si	6352	166 Gisbert Jordá. Tomás	66	Idem, 18	Idem	»	»
»	Si Si	11607	167 Gisbert Mezquida. Vicente	61	Idem, 20	Idem	»	»
»	»	11608	168 Gisbert Miró. Camilo	27	S. José, 27	Dependiente	»	»
»	Si Si	11609	169 Gisbert Miró. Rigoberto	28	Idem, 27	Idem	»	»
»	Si Si	8491	170 Gisbert Miró. Silverio	30	Idem, 27	Idem	»	»
»	»	6354	171 Gisbert Moltó. José	45	S. Juan, 12	Comerciante	Si	Si Si
»	Si Si	6355	172 Gisbert Pastor. Silverio	59	S. José, 27	Dependiente	»	»
»	Si Si	11611	173 Gosalbez Grau. José	67	S. Juan, 6	Jornalero	»	»
»	Si Si	6361	174 Gosalbez Llopis. Manuel	48	E. Irlles, 7	Escribano	Si	Si Si
»	»	6363	175 Gosalbez Pascual. Eugenio	58	S. Juan, 11	Escribiente	»	»
»	Si Si	6364	176 Gosalbez Pascual. Miguel	67	Idem, 11	Presbitero	»	»
»	Si Si	9212	177 Gras Gironés. Miguel	54	S. José, 24	Jornalero	»	»
»	Si Si	9809	178 Grau Pascual. Francisco	44	Idem, 54	Cantero	»	»
»	Si Si	9242	179 Guillem Armiñana. Salvador	29	Idem, 11	Tejedor	»	»
»	Si Si	3985	180 Guillem Martínez. Miguel	42	E. Irlles, 26	Jornalero	»	»
»	»	11612	181 Guillem Miró. Rafael	36	Idem, 6	Cerrrajero	»	»
»	»	12528	182 Gonzalbez Pascual. José	25	S. Juan, 6	Jornalero	»	»

14
15
16
17
18

NUM. DE ORDEN de la inscripción general	en la Sección	APELLIDOS y nombres de los electores	Edad	DOMICILIO	PROFESION	SABE	
						Si es ó no elegible para cargos concejiles	Leer Escribir
3016	183	Iglesias Martí. Enrique	36	S. José, 60	Fundidor	Si	Si Si
10009	184	Igual Catalá. Vicente	28	Idem, 33	Fabricante	»	Si Si
3485	185	Igual Cervera. Vicente	52	Idem, 33	Idem	»	Si Si
8494	186	Ilario Company. Juan	55	E. Irlés, 3	Tejedor	»	Si Si
11613	187	Ivañes Tomás. Eduardo	28	S. Juan, 23	Vaquero	»	» »
9766	188	Ivorra Carbonell. Eugenio	29	S. José, 26	Abogado	»	Si Si
6368	189	Ivorra Castelló. José	52	E. Irlés, 17	Sastre	»	Si Si
8194	190	Ivorra Mollá. Bautista	35	Idem, 15	Comerciante	»	Si Si
188	191	Jó Puig. Felipe	85	Idem, 5	Propietario	Si	Si Si
6370	192	Jordá Carbonell. Antonio	59	S. Juan, 36	Zapatero	»	» »
11614	193	Jordá Castelló. Vicente	27	Fuente S. Juan, 6	Jornalero	»	» »
6371	194	Jordá Francés. Lorenzo	46	S. José, 64	Carpintero	Si	Si Si
6377	195	Jordá Miralles. Agustin	38	E. Irlés, 19	Tejedor	»	Si Si
7979	196	Jordá Perez. Santiago	52	S. Juan, 33	Empleado	»	Si Si
11615	197	Jornet Orquin. Manuel	34	S. José, 5	Jornalero	»	» »
6384	198	Jover Durá. Francisco	72	Idem, 29	Idem	»	» »
3503	199	Juan Moltó. José	50	S. José, 44	Fogonero	»	» »
5900	200	Juliá Espi. Jaime	56	E. Irlés, 24	Tejedor	»	» »
8499	201	Juliá Juliá. Santiago	32	Idem, 12	Idem	»	Si Si
6395	202	Latorre Ivañez. José Maria	42	S. José, 13	Veterinario	Si	Si Si
6399	203	Linares Martínez. José	66	S. Juan, 25	Comerciante	Si	Si Si
3512	204	Lucas Perez. José	76	S. José, 44	Jornalero	»	» »
3514	205	Lucas Vicent. Camilo	44	Idem, 44	Tejedor	»	» »
11616	206	Lurbe Portell. Antonio	27	Fuente S Juan, 1	Jornalero	»	» »
3515	207	Llacer Abad. Juan	42	E. Irlés, 22	Cerrajero	»	Si Si
11617	208	Llacer Aura. Miguel	27	S. Juan, 40	Maestro	»	Si Si
7492	209	Llacer Ripoll. Francisco	42	Fuente S. Juan, 6	Operario fábrica	»	» »
11618	210	Lledó Esplá. Manuel	27	S. José, 10	Albañil	»	» »
8843	211	Llopis Mataix. Rafael	33	E. Irlés, 22	Tejedor	»	Si Si
4003	212	Llopis Perez. Ramon	40	S. José, 33	Viajante	»	Si Si
5935	213	Llopis Vicens. Francisco	46	S. Juan, 2	Jornalero	»	» »
2135	214	Llorca Gisbert. Camilo	52	S. José, 35	Idem	»	» »
5937	215	Llorca Gisbert. Rafael	52	S. Juan, 18	Idem	»	Si Si
7102	216	Llorca Pascual. José	35	S. José, 22	Dependiente	»	Si Si
6411	217	Llorens Moltó. Antonio	41	Idem, 27	Fabricante	»	Si Si
11619	218	Lloret Linares. Manuel	32	S. Juan, 4	Dependiente	»	Si Si
8501	219	Lloret Marset. Miguel	42	Fuente S. Juan, 6	Jornalero	»	» »
3532	220	Lloret Sebastiá. Santiago	55	S. José, 48	Papelero	»	Si Si
12529	221	Lloret Perez. Rafael	25	Idem, 48	Carpintero	»	Si Si
7195	222	Martí Guillem. Miguel	36	S. Juan, 5	Idem	»	Si Si
1661	223	Martí Pascual. Joaquin	46	S. José, 72	Dependiente	Si	Si Si
4507	224	Martinez Mira. Francisco	36	dem, 72	Jornalero	»	» »
240	225	Masanet Monllor. José	65	S. Juan, 18	Idem	»	Si Si
7356	226	Masiá Gimeno. Rafael	35	E. Irlés, 3	Tejedor	»	Si Si
1655	227	Masiá Gisbert. José	66	S. José, 30	Corretero	»	» »
10665	228	Masiá Jordá. Antonio	28	Idem, 6	Jornalero	»	Si Si
11620	229	Masiá Pascual. José	28	Idem, 30	Maestro	»	Si Si
6418	230	Mataix Jordá. Ramon	53	E. Irlés, 2	Panadero	Si	Si Si
6419	231	Mataix Mullor. Vicente	37	S. Juan, 8	Cerrajero	»	» »
2157	232	Mataix Vilella. Francisco	39	S. José, 9	Dependiente	»	Si Si
11621	233	Matarredona Antolí. Antonio	71	Fuente S. Juan, 2	Tejedor	»	» »
7560	234	Matarredona Blanquer. Domingo	32	Idem, 2	Jornalero	»	» »
6762	235	Matarredona Garcia. Vicente	56	Idem, 8	Tejedor	»	» »
2627	236	Merita Vilaplana. Salvador	56	S. Juan, 10	Operario fábrica	»	Si Si
6424	237	Mestre Martí. Fidel	43	Idem, 1	Comerciante	Si	Si Si
11622	238	Mira Lloret. Ricardo	27	Idem, 24	Dependiente	»	Si Si
4035	239	Mira Payá. Francisco	53	S. José, 44	Jornalero	»	Si Si
10991	240	Miralles Cabrera. José	31	S. Juan, 25	Tejedor	»	Si Si
6432	241	Miralles Moltó. Constantino	60	Idem, 10	Papelero	»	Si Si
1186	242	Miralles Oliver. José	44	Idem, 10	Corredor	»	Si Si
4532	243	Miralles Peidro. Agustin	42	Idem, 11	Tejedor	»	» »
11623	244	Miró Jordá. José	59	Idem, 28	Operario fábrica	»	» »
5422	245	Miró Payá. Francisco	31	Idem, 5	Jornalero	»	Si Si
10024	246	Miró Payá. Manuel	28	Idem, 21	Hojalatero	»	Si Si

11624
818
6439
5002
11626
11627
11301
9503
6452
11628
6498
5510
6498
6661
6461
291
11629
11630
5518
11631
11309
11632
11633
8090
11734
6477
6478
11635
7064
10037
3579
6479
11636
6482
8515
6023
6484
11637
9825
11638
8511
5047
1738
4112
2246
6030
12344
8523
11640
11641
6499
6500
11642
6601
5720
2723
5348
9403
6509
7511
6510
8528
11643

SABE			NUM. DE ORDEN	en la Seccion	APELLIDOS y nombres de los electores	Edad	DOMICILIO	PROFESION	SABE		
Si	Si	Si							de la inscripcion general	Si es o no elegible para cargos concejiles	Si
Si	Si	Si	11624	247	Miró Peidro. Miguel	40	E. Irlles, 4	Comerciante	Si	Si	Si
Si	Si	Si	8189	248	Moltó Antolí. Francisco	36	S. José, 62	Ebanista	Si	Si	Si
Si	Si	Si	6439	249	Moltó Botella. Alejandro	47	E. Irlles, 16	Tejedor	Si	Si	Si
Si	Si	Si	5002	250	Montava Antolí. Vicente	51	S. José, 48	Idem	Si	Si	Si
Si	Si	Si	11626	251	Mayo Perez. Juan	52	Fuente S. Juan, 6	Idem	Si	Si	Si
Si	Si	Si	11627	252	Mullor Esteve. José	29	E. Irlles, 9	Cochero	Si	Si	Si
Si	Si	Si	11301	253	Mullor Martinez. Alejandro	35	S. Juan, 2	Tejedor	Si	Si	Si
Si	Si	Si	9503	254	Mullor Santonja. Guillermo	30	S. José, 52	Jornalero	Si	Si	Si
Si	Si	Si	6452	255	Muñoz Giner. Agustin	58	Idem, 66	Maestro obras	Si	Si	Si
Si	Si	Si	11628	256	Nadal Segui. Joaquin	35	Idem, 2	Jornalero	Si	Si	Si
Si	Si	Si	6498	257	Navarro Mira. Antonio	42	E. Irlles, 3	Idem	Si	Si	Si
Si	Si	Si	5510	258	Neri Pascual. Francisco	52	S. José, 10	Albañil	Si	Si	Si
Si	Si	Si	6498	259	Olcina Gisbert. José	52	Fuente S. Juan, 4	Jornalero	Si	Si	Si
Si	Si	Si	6661	260	Olcina Matarredona. Francisco	39	S. Juan, 16	Papelero	Si	Si	Si
Si	Si	Si	6461	261	Oltra Carbonell. Joaquin	49	Idem, 40	Hilador	Si	Si	Si
Si	Si	Si	291	262	Orquin Gras. Bautista	59	E. Irlles, 5	Cortante	Si	Si	Si
Si	Si	Si	11629	263	Orquin Llobregat. Bautista	27	Idem, 5	Idem	Si	Si	Si
Si	Si	Si	11630	264	Ortiz Such. José	31	S. Juan, 15	Papelero	Si	Si	Si
Si	Si	Si	5518	265	Orts Espí. Francisco	54	E. Irlles, 24	Jornalero	Si	Si	Si
Si	Si	Si	11631	266	Pascual Cantó. José	27	S. Juan, 27	Dependiente	Si	Si	Si
Si	Si	Si	11309	267	Pascual Mora. José	62	S. José, 9	Empleado	Si	Si	Si
Si	Si	Si	11632	268	Pascual Pascual. Rafael	47	Idem, 38	Tejedor	Si	Si	Si
Si	Si	Si	11633	269	Pascual Pascual. Ricardo	27	Fuente S. Juan, 8	Jornalero	Si	Si	Si
Si	Si	Si	8090	270	Pascual Perez. José	34	S. José, 9	Papelero	Si	Si	Si
Si	Si	Si	11734	271	Pascual Vidal. Miguel	69	Idem, 1	Jornalero	Si	Si	Si
Si	Si	Si	6477	272	Pascual Vives. Rafael	61	S. Juan, 27	Fabricante	Si	Si	Si
Si	Si	Si	6478	273	Pastor Arcaina. José	61	S. José, 60	Papelero	Si	Si	Si
Si	Si	Si	11635	274	Pastor Barberá. Vicente	62	S. Juan, 37	Labrador	Si	Si	Si
Si	Si	Si	7064	275	Pastor Candela. Eduardo	33	S. José, 25	Fabricante	Si	Si	Si
Si	Si	Si	10037	276	Pastor Carbonell. Enrique	37	E. Irlles, 5	Escribiente	Si	Si	Si
Si	Si	Si	3579	277	Pastor Ferri. Roque	60	S. José, 68	Labrador	Si	Si	Si
Si	Si	Si	6479	278	Pastor Ilario. Salvador	44	S. Juan, 26	Corredor	Si	Si	Si
Si	Si	Si	11636	279	Pastor Perez. Miguel	30	S. José, 68	Operario fábrica	Si	Si	Si
Si	Si	Si	6482	280	Payá Abad. Agustin	57	Idem, 50	Fabricante	Si	Si	Si
Si	Si	Si	8515	281	Payá Botella. Francisco	30	S. Juan, 36	Carretero	Si	Si	Si
Si	Si	Si	6023	282	Payá Botí. Santizgo	50	S. José, 9	Operario fábrica	Si	Si	Si
Si	Si	Si	6484	283	Payá Dominguez. Francisco	55	S. Juan, 13	Jornalero	Si	Si	Si
Si	Si	Si	11637	284	Payá Gisbert. Enrique	27	Idem, 13	Carretero	Si	Si	Si
Si	Si	Si	9825	225	Payá Jordá. Antonio	44	S. José, 8	Jornalero	Si	Si	Si
Si	Si	Si	11638	286	Payá Miralles. Eduardo	36	S. Juan, 24	Operario fábrica	Si	Si	Si
Si	Si	Si	11639	287	Payá Miralles. José	49	S. José, 70	Tejedor	Si	Si	Si
Si	Si	Si	8511	288	Payá Payá. Joaquin	33	S. Juan, 13	Carretero	Si	Si	Si
Si	Si	Si	5047	289	Payá Payá. José	52	S. José, 54	Jornalero	Si	Si	Si
Si	Si	Si	1738	290	Payá Serra. Rafael	46	S. Juan, 2	Tejedor	Si	Si	Si
Si	Si	Si	4112	291	Peidro Pascual. Vicente	38	Idem, 40	Idem	Si	Si	Si
Si	Si	Si	2246	292	Peidro Peidro. Francisco	53	S. José, 18	Dependiente	Si	Si	Si
Si	Si	Si	6030	293	Peidro Peidro. Rafael	65	Idem, 29	Jornalero	Si	Si	Si
Si	Si	Si	12340	294	Peidro Peidro. Rafael	28	Idem, 29	Litógrafo	Si	Si	Si
Si	Si	Si	8523	295	Peidro Santonja. Eugenio	65	S. Juan, 23	Empleado	Si	Si	Si
Si	Si	Si	11640	296	Peidro Sempere. Rafael	48	E. Irlles, 17	Molinero	Si	Si	Si
Si	Si	Si	11641	297	Peiró Belda. Julio	27	Fuente S. Juan, 4	Albañil	Si	Si	Si
Si	Si	Si	6499	298	Pellicer Vilaplana. Miguel	52	E. Irlles, 19	Tejedor	Si	Si	Si
Si	Si	Si	6500	299	Penades Jordá. Francisco	51	Idem, 9	Panadero	Si	Si	Si
Si	Si	Si	11642	300	Penades Vert. Francisco	27	Idem, 9	Dependiente	Si	Si	Si
Si	Si	Si	6601	301	Peña Peidro. Francisco	44	Fuente S. Juan, 4	Hilador	Si	Si	Si
Si	Si	Si	5720	302	Perez Abad. José	46	E. Irlles, 14	Operario fábrica	Si	Si	Si
Si	Si	Si	2729	303	Perez Casa. Jorge	42	Fuente S. Juan, 4	Tejedor	Si	Si	Si
Si	Si	Si	5348	304	Perez Castañer. Francisco	54	S. Juan, 23	Papelero	Si	Si	Si
Si	Si	Si	9405	305	Perez Francés. José	30	Idem, 3	Dependiente	Si	Si	Si
Si	Si	Si	6509	306	Perez Jordá. Eduardo	55	S. José, 56	Ebanista	Si	Si	Si
Si	Si	Si	7517	307	Perez Jordá. José	66	S. Juan, 33	Tejedor	Si	Si	Si
Si	Si	Si	6510	308	Perez Jordá. Vicente	69	Idem, 28	Idem	Si	Si	Si
Si	Si	Si	8525	309	Perez Laporta. Enrique	33	S. José, 23	Carpintero	Si	Si	Si
Si	Si	Si	11643	310	Perez Llorens. Andrés	29	Idem, 4	Jornalero	Si	Si	Si

14
15
16
17
18

NUM. DE ORDEN		APELLIDOS y nombres de los electores	Edad	DOMICILIO	PROFESION	SABE		
de la ins- cripcion general	en la Seccion					Si es ó no ele- gible para cargos concejales	Leer	Escribir
342	311	Perez Mas. Santiago	52	S. Juan, 5	Cerrajero	Si	»	»
5075	312	Perez Masiá. Jorge	38	J. José, 54	Tejedor	»	Si	Si
11644	313	Perez Pascual. Francisco	55	Idem, 20	Tejero	Si	Si	Si
6512	314	Perez Pascual. José	51	Idem, 66	Carpintero	»	»	»
8422	315	Perez Pastor. Manuel	32	E. Irlés, 20	Molinero	»	Si	Si
11645	316	Perez Perez. José	38	Idem, 19	Tejedor	»	Si	Si
6513	317	Perez Pericás. José	62	Idem, 28	Carpintero	Si	Si	Si
9488	318	Perez Picó. Antonio	30	Idem, 21	Idem	»	Si	Si
11646	319	Perez Sirvent. Carlos	27	S. Juan, 1	Dependiente	»	Si	Si
1777	320	Perotin Benabeu. Enrique	36	Idem, 19	Tejedor	»	Si	Si
11648	321	Picureli Casa. Arturo	34	E. Irlés, 28	Cerrajero	»	Si	Si
11649	322	Picureli Esteve. Eduardo	28	S. Juan, 23	Calderero	»	»	»
11650	323	Pons Reig. Carlos	30	S. José, 10	Barbero	»	»	»
6521	324	Pons Reig. José	40	Idem, 9	Idem	»	Si	Si
9314	325	Ponsoda Vilaplana. José	28	S. Juan, 25	Albañil	»	»	»
6524	326	Querol Martí. Rafael	55	Idem, 1	Comerciante	Si	Si	Si
10017	327	Querol Perez. Francisco	28	Idem, 1	Dependiente	»	Si	Si
11651	328	Ripoll Abad. Antonio	42	S. José, 29	Cerrajero	»	»	»
8431	329	Romá Abad. Francisco	32	E. Irlés, 12	Maquinista	»	Si	Si
11652	330	Ruiz Servia. Francisco	36	S. Juan, 23	Ebanista	»	Si	Si
12530	331	Rodes Masanet. Enrique	25	S. José, 24	Vigilante	»	Si	Si
3203	332	Sanchis Sanchis. Laureano	40	S. Juan, 32	Operario fábrica	»	»	»
2304	333	Santa Bañon. Pedro	79	E. Irlés, 6	Maestro	»	Si	Si
9422	334	Santa Carbonell. Rafael	40	Idem, 6	Propietario	»	Si	Si
11653	335	Santonja Abad. José	67	S. Juan, 32	Jornalero	»	»	»
4164	336	Santonja Miralles. José	62	S. José, 23	Propietario	Si	Si	Si
6833	337	Sanus Aura. Rafael	32	Idem, 26	Presbítero	»	Si	Si
5646	338	Sanz Ferrando. Rafael	52	Idem, 46	Fabricante	»	Si	Si
6550	339	Sanz Nadal. José	77	E. Irlés, 8	Jornalero	»	Si	Si
11654	340	Sastre Barber. Francisco	32	S. José, 37	Cartero	»	Si	Si
11655	341	Sastre Barber. José	28	Idem, 37	Jornalero	»	»	»
11653	342	Sastre Martinez. José	66	Idem, 37	Idem	»	»	»
11657	343	Seguí Albors. Rafael	28	S. Juan, 36	Operario fábrica	»	Si	Si
4169	344	Seguí Nadal. Miguel	36	Idem, 23	Empleado	»	Si	Si
11658	345	Seguí Santonja. Francisco	27	Idem, 19	Albañil	»	»	»
8997	346	Seguí Santonja. Juan	32	S. José, 4	Operario fábrica	»	Si	Si
5611	347	Segura Arques. Francisco	42	S. Juan, 21	Jornalero	»	Si	Si
1365	348	Segura Domenech. Tomás	42	Idem, 8	Dependiente	»	Si	Si
11659	349	Sellés Baldó. Juan	28	Fuente S. Juan, 3	Cochero	»	»	»
6558	350	Sempere Abad. Camilo	66	S. Juan, 17	Corredor	»	Si	Si
8326	351	Sempere Breviá. Francisco	54	S. José, 44	Albañil	»	»	»
6117	352	Sempere Colomer. Francisco	52	S. Juan, 16	Tintorero	»	Si	Si
3999	353	Sempere Juliá. Rafael	72	S. José, 54	Tejedor	»	»	»
402	354	Sempere Moltó. Rafael	83	E. Irlés, 17	Camarero	»	Si	Si
9377	355	Sempere Pastor. Miguel	41	S. José, 20	Propietario	»	Si	Si
7444	356	Sempere Sempere. Antonio	45	Idem, 34	Carretero	»	»	»
8757	357	Sempere Valor. Camilo	32	E. Irlés, 3	Tejedor	»	»	»
6566	358	Sempere Valor. Francisco	43	S. Juan, 18	Idem	»	Si	Si
2787	359	Sempere Valor. José	32	S. José, 44	Papelero	»	Si	Si
6567	360	Sempere Valor. Luis	53	S. Juan, 14	Tejedor	»	Si	Si
6569	361	Serra Payá. José	42	E. Irlés, 18	Vinatero	»	Si	Si
410	362	Silvestre Gironés. José	62	S. José, 22	Corredor	»	Si	Si
2794	363	Silvestre Llacer. José	49	Fuente S. Juan, 4	Operario fábrica	»	»	»
8538	364	Simó Silvestre. Rafael	37	S. Juan, 12	Fundidor	»	Si	Si
5642	365	Sirera Parra. Salvador	42	S. José, 10	Jabonero	»	Si	Si
11661	366	Soler Gadea. Joaquin	80	S. Juan, 23	Jornalero	»	»	»
6575	367	Soler Garcia. Miguel	73	S. José, 5	Idem	»	»	»
8540	368	Soler Jover. Miguel	40	Idem, 5	Idem	»	»	»
11662	369	Soler Llopis. Antonio	65	E. Irlés, 13	Empleado	»	Si	Si
8577	370	Soler Martinez. Rosendo	42	S. Juan, 34	Tejedor	»	Si	Si
6274	371	Soler Tormos. Salvador	35	Idem, 36	Guarnicionero	»	Si	Si
8582	372	Solroca Gosalbez. Camilo	52	E. Irlés, 1	Panadero	»	»	»
8583	373	Solroca Laporta. Juan	52	S. Juan, 6	Carpintero	»	Si	Si
9508	374	Soriano Merita. Agustín	29	Fuente S. Juan, 3	Jornalero	»	»	»

NUM. DE O	de la ins- cripcion general
11663	
12531	
5153	
8119	
9161	
6593	
11664	
6597	
6596	
4228	
2807	
2356	
11665	
10040	
6601	
10041	
7025	
9088	
11666	
9229	
7304	
6609	
6612	
11668	
7026	
3766	
1894	
11669	
11670	
3277	
6619	
8615	
5203	
3279	
8549	
11671	
9230	
4235	

SABE	NUM. DE ORDEN		APELLIDOS y nombres de los electores	Edad	DOMICILIO	PROFESION	SABE	
	de la ins- cripcion general	en la Seccion					Leer	Escribir
Si	»	»	11663 375 Soriano Merita. Vicente	29	Fuente S. Juan, 3	Tejedor	»	»
»	Si	Si	12531 376 Sanus Aura. Enrique	25	S. José, 26	Jornalero	»	»
Si	Si	Si	5153 977 Terol Valor. Romualdo	47	Idem, 56	Dependiente	»	»
»	»	»	8119 378 Tormos Garcia. Gonzalo	28	S. Juan, 13	Tejedor	»	»
»	Si	Si	9151 379 Tormos Garcia. José	54	Idem, 13	Papelero	»	»
Si	Si	Si	6593 330 Torres Monserrat. Juan	57	Idem, 7	Zapatero	»	»
Si	Si	Si	11664 381 Trives Bufete. Remigio	60	Idem, 15	Jornalero	»	»
»	Si	Si	6597 382 Valor Agulló. Camilo	42	E. Irlas, 28	Pintor	»	»
»	Si	Si	6596 383 Valor Blanes. Francisco	62	S. Juan, 10	Carretero	»	»
»	Si	Si	4228 384 Valor Carbonell. Leopoldo	30	S. José, 37	Dependiente	»	»
»	Si	Si	2807 385 Valor Jordá. Vicente	32	Idem, 8	Comerciante	»	»
»	»	»	2356 386 Valor Peidro. Silvestre	62	Idem, 37	Dependiente	»	»
»	»	»	11665 387 Valor Sarañana. Rafael	26	S. Juan, 17	Estudiante	»	»
»	Si	Si	10040 388 Valor Serra. Tomás	27	S. José, 44	Labrador	»	»
»	»	»	6601 389 Valor Vilaplana. Antonio	77	Idem, 66	Propietario	Si	»
Si	Si	Si	10041 390 Verdú Herrero. José	26	Idem, 2	Operario fábrica	»	»
»	Si	Si	7025 391 Verdú Pascual. Jorge	34	Idem, 20	Jornalero	»	»
»	»	»	9088 392 Verdú Plasa. Francisco	36	Fuente S. Juan, 8	Cochero	»	»
»	Si	Si	11666 393 Verdú Santonja. Ricardo	42	S. José, 35	Jornalero	»	»
»	Si	Si	9229 394 Vicens Garcia. Gonzalo	36	S. Juan, 9	Tejedor	»	»
»	Si	Si	7304 395 Vicens Garcia. Serafin	32	E. Irlas, 21	Idem	»	»
»	»	»	6609 396 Vicens Perez. Santiago	64	Idem, 21	Idem	»	»
»	Si	Si	6612 397 Vila Jordá. José	50	S. Juan 24	Jornalero	»	»
»	Si	Si	11668 398 Vilaplana Botella. Gonzalo	26	S. José, 42	Dependiente	»	»
»	»	»	7026 399 Vilaplana Garcia. Santiago	32	Idem, 33	Jornalero	»	»
Si	Si	Si	3766 400 Vilaplana Gisbert. Carlos	36	S. Juan, 31	Hilador	»	»
»	Si	Si	1894 401 Vilaplana Masiá. Vicente	75	E. Irlas, 11	Labrador	»	»
»	Si	Si	11669 402 Vilaplana Miralles. Antonio	26	S. Juan, 6	Fundidor	»	»
»	Si	Si	11670 403 Vilaplana Miralles. Francisco	27	Idem, 6	Papelero	»	»
»	Si	Si	3277 404 Vilaplana Miró. Francisco	52	S. José, 15	Jornalero	»	»
»	»	»	6619 405 Vilaplana Olcina. Francisco	35	S. Juan, 15	Contratista	»	»
»	»	»	8615 406 Vilaplana Payá. Alejandro	34	S. José, 52	Cerrajero	»	»
»	Si	Si	5203 407 Vilaplana Rodriguez. Domingo	33	E. Irlas, 26	Jornalero	»	»
»	Si	Si	3279 408 Vilaplana Sellés. Bautista	46	Idem, 20	Tejedor	»	»
»	»	»	8549 409 Vilaplana Tomás. Juan	52	Idem, 23	Comerciante	»	»
»	Si	Si	11671 410 Vicedo Garcia. José	32	S. Juan, 16	Carretero	»	»
»	Si	Si	9230 411 Vitoria Torregrosa. Salvador	29	E. Irlas, 24	Zapatero	»	»
»	Si	Si	4235 412 Vives Sanz. Ramon	38	S. José, 52	Operario fábrica	»	»

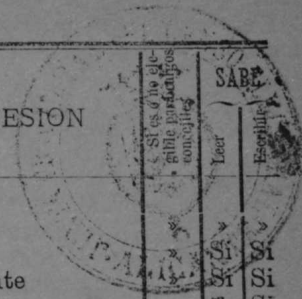

Alicante 15 de Julio de 1902.

El Secretario,
Carmelo Calvo.

El Presidente,
José Atienza.

1
1
1
1
1

Ayunta

NUM. DE O

de la ins-
cripcion
general

- 11672
- 468
- 4259
- 11673
- 11674
- 11675
- 7074
- 9588
- 2395
- 11676
- 9291
- 1004
- 8552
- 11678
- 2399
- 4271
- 11679
- 4742
- 8555
- 8556
- .9184
- 9397
- 2417
- 4274
- 11680
- 4277
- 4278
- 4279
- 8461
- 11681
- 8696
- 4755
- 12532
- 4281
- 8559
- 11682
- 4285
- 1462
- 11683
- 11684
- 11685
- 2881
- 2883
- 2878
- 11686
- 11687
- 4179
- 11688
- 5265
- X 2441
- 54
- 4296
- 4784
- 4678

AÑO 1902

CENSO ELECTORAL

PROVINCIA DE ALICANTE

Ayuntamiento de Alcoy

Sección 14^a

Imp. Carratalá - Bullón, 10 - Alicante

NUM. DE ORDEN	APELLIDOS y nombres de los electores	Edad	DOMICILIO	PROFESION	SABE	
					Si es o no legible para censar concejiles	Leer Escr. libr.
11672	1 Abad Abad. Agustin	30	S. Mateo, 50	Tejedor		
468	2 Abad Abad. José	52	Idem, 37	Albañil	Si	Si
4259	3 Abad Abad. Miguel	35	Idem, 35	Tejedor		
11673	4 Abad Aparici. José	45	Idem, 84	Idem		
11674	5 Abad Cabrera. Antonio	27	Idem, 37	Jornalero		
11675	6 Abad Carbonell. Antonio	30	Idem, 88	Empleado	Si	Si
7074	7 Abad Carbonell. Camilo	32	Idem, 80	Tejedor	Si	Si
9588	8 Abad Castañer. José	46	Idem, 13	Idem		
2395	9 Abad Gironés. Francisco	82	Idem, 52	Jornalero	Si	Si
11676	10 Abad Gironés. Salvador	32	Idem, 56	Tejedor		
9291	11 Abad Masiá. Eduardo	30	Idem, 72	Perchador		
1004	12 Abad Masiá. Fabian	28	Idem, 72	Batanero	Si	Si
8552	13 Abad Mullor. Agustin	31	Idem, 9	Idem	Si	Si
11678	14 Abad Reig. Enrique	27	Idem, 9	Prensador		
2399	15 Abad Sanz. José	41	Idem, 104	Tejedor	Si	Si
4271	16 Abad Tormos. Camilo	64	Idem, 72	Idem		
11679	17 Abad Torregrosa. Juan	37	Idem, 18	Idem		
4742	18 Agulló Sala. Ramon	48	Idem, 7	Hilador		
8555	19 Alberola Montiel. José	58	Idem, 4	Papelero		
8556	20 Albors Reig. Ramon	42	Idem, 8	Albañil		
9184	21 Aliaga Cabanes. Francisco	31	Idem, 90	Tejedor	Si	Si
9397	22 Andrés Pascual. Rodulfo	38	Idem, 28	Zapatero		
2417	23 Antolí Abad. Antonio	62	Idem, 110	Jornalero	Si	Si
4274	24 Antolí Abad. Enrique	39	Idem, 41	Tejedor		
11680	25 Antolí Blanquer. Rafael	31	Idem, 100	Idem		
4277	26 Antolí Boronat. Ramon	52	Idem, 58	Idem		
4278	27 Aparici Abad. Roque	38	Idem, 98	Idem	Si	Si
4279	28 Aparici Carbonell. Vicente	54	Idem, 82	Idem		
8461	29 Aracil Poblet. Emilio	36	Idem, 14	Cerrajero	Si	Si
11681	30 Aracil Poblet. Juan	29	Idem, 14	Idem	Si	Si
8696	31 Aracil Santonja. Rafael	63	Idem, 42	Jornalero		
4755	32 Armiñana Llopis. Antonio	44	Idem, 83	Tejedor	Si	Si
12532	33 Abad Gisbert. Francisco	25	Idem, 7	Idem		
4281	34 Badia Payá. Antonio	44	Idem, 53	Hilador	Si	Si
8559	35 Bañon Abad. Rafael	53	Idem, 42	Jornalero		
11682	36 Barberá David. Antonio	36	Idem, 1	Periodista	Si	Si
4285	37 Barberá Moltó. Jorge	52	Idem, 43	Albañil		
1462	38 Bardisa Seguí. Francisco	38	Idem, 26	Jornalero		
11683	39 Barrachina Alcaraz. Francisco	55	Idem, 27	Hilador	Si	Si
11684	40 Barrachina Botella. Eugenio	30	Idem, 27	Idem	Si	Si
11685	41 Belda Sancho. Ricardo	36	Idem, 29	Tejedor	Si	Si
2881	42 Benito Piqueres. Ignacio	50	Idem, 5	Jornalero		
2883	43 Berenguer. Cabrera. José	37	Idem, 62	Tintorero		
2878	44 Berenguer Gisbert. Miguel	62	Idem, 17	Papelero		
11686	45 Berenguer Martí. Rafael	29	Idem, 19	Albañil		
11687	46 Berenguer Sempere. Luis	27	Idem, 17	Tejedor	Si	Si
4179	47 Berenguer Vilaplana. José	63	Idem, 36	Idem		
11688	48 Bernabeu Martí. Alejandro	43	Idem, 58	Idem		
5265	49 Bernabeu Quilis. Mariano	46	Idem, 23	Idem		
2441	50 Bernabeu Santonja. Francisco	80	Idem, 72	Albañil		
54	51 Bernabeu Soler. Vicente	56	Idem, 54	Labrador		
4296	52 Bernabeu Vilaplana. Vicente	68	Idem, 38	Tejedor		
4784	53 Blanes Miró. Francisco	44	Idem, 31	Idem		
4678	54 Blanes Molló. Antonio	36	Idem, 35	Vinatero	Si	Si

1
1
1
1

NUM. DE ORDEN de la inscripción general	en la Sección	APELLIDOS y nombres de los electores	Edad	DOMICILIO	PROFESION	SABE		NUM. DE ORDEN de la inscripción general
						Si es ó no elegible para cargos concejiles	Leer Escribir	
8136	55	Blanes Verdú. Francisco	32	S. Mateo, 28	Tejedor	»	»	9031
9816	56	Blanes Verdú. Rafael	44	Idem, 118	Jornalero	»	»	9822
11689	57	Blasco Ferri. Bernardo	40	Idem, 20	Zapatero	»	»	4389
11690	58	Bolufer Salvador. Cristóbal	34	Idem, 26	Empleado	»	»	10043
9817	59	Bonastre Borrás. Juan	31	Idem, 11	Cortante	»	Si Si	7605
8901	60	Boronat Valor. Tomás	32	Idem, 110	Operario fábrica	»	»	9718
11691	61	Borrás Domenech. Francisco	29	Idem, 96	Tejedor	»	Si Si	9223
12158	62	Bosch Azuara. Camilo	42	Idem, 33	Comerciante	»	Si Si	8569
11692	63	Botella Garcia. Bernardo	29	Idem, 104	Papelero	»	»	122
11694	64	Botella Silvestre. Francisco	58	Idem, 44	Abogado	»	Si Si	2034
11695	65	Botella Valls. Antonio	35	Idem, 46	Fundidor	»	Si Si	10033
11696	66	Botí Bas. Alejandro	27	Idem, 60	Tejedor	»	»	4407
7533	67	Botí Bas. Ramon	32	Idem, 92	Tintorero	»	»	7553
4313	68	Botí Pascual. Antonio	62	Idem, 60	Batanero	»	»	3948
11696	69	Bou Ferrandiz. Vicente	41	Idem, 26	Jornalero	»	»	951C
12533	70	Bernabeu Albors. Vicente	25	Idem, 54	Idem	»	Si Si	4409
12534	71	Botella Valls. Desiderio	25	Idem, 7	Idem	»	Si Si	2042
10064	72	Cabrera Peidro. Cornelio	27	Idem, 76	Tejedor	»	Si Si	6696
2466	73	Cabrera Vilaplana. Francisco	58	Idem, 58	Operario fábrica	»	»	8159
8562	74	Calafi Lario. Rafael	32	Idem, 37	Tejedor	»	»	4730
11698	75	Cambra Briet. José	50	Idem, 26	Papelero	»	Si Si	11710
11999	76	Cambra Ribelles. José	27	Idem, 26	Carpintero	»	»	11712
4812	77	Candela Gosalbez. Jorge	59	Idem, 9	Tejedor	»	Si Si	7335
9266	78	Candela Pastor. Evaristo	30	Idem, 64	Idem	»	»	4419
9742	79	Candela Perez. Agustin	30	Idem, 68	Idem	»	»	9125
11700	80	Candela Perez. Miguel	27	Idem, 68	Idem	»	»	11713
12408	81	Candido. Francisco	49	Idem, 2	Operario fábrica	»	Si Si	4079
4231	82	Cantó Antolí. José	52	Idem, 96	Tejedor	»	»	11714
8563	83	Cantó Antolí. Rafael	42	Idem, 98	Idem	»	»	11715
4337	84	Cantó Verges. Pedro	52	Idem, 104	Empleado	»	Si Si	2998
11701	85	Carbonell Cabrera. Francisco	42	Idem, 98	Jornalero	»	»	4431
8708	86	Carbonell Garcia. Miguel	46	Idem, 42	Idem	»	»	11717
10221	87	Carbonell Olcina. Antonio	29	Idem, 100	Idem	»	»	5868
9757	88	Carbonell Pascual. Rafael	50	Idem, 39	Hilador	»	»	9835
9513	89	Carbonell Roig. Baldomero	29	Idem, 106	Tejedor	»	»	3462
11702	90	Carbonell Roig. Camilo	35	Idem, 41	Idem	»	Si Si	2084
7082	91	Carbonell Roig. Enrique	35	Idem, 90	Idem	»	Si Si	4435
4346	92	Carbonell Sanz. Camilo	59	Idem, 29	Idem	»	Si Si	11718
11703	93	Carbonell Sempere. Vicente	31	Idem, 9	Idem	»	Si Si	4436
9457	94	Carchano Giner. Rafael	27	Idem, 74	Comerciante	»	Si Si	8726
2924	95	Casa Gisbert. Francisco	54	Idem, 70	Tejedor	»	»	10054
11704	96	Casa Miralles. Joaquin	31	Idem, 13	Idem	»	Si Si	11719
11705	97	Casa Miralles. Juan	29	Idem, 13	Idem	»	Si Si	11720
4828	98	Castañer Mataix. Vicente	57	Idem, 38	Jornalero	»	»	4732
6290	99	Clement Segura. José	32	Idem, 19	Tejedor	»	»	11721
4362	100	Clement Terol. Rafael	54	Idem, 100	Idem	»	Si Si	11722
12409	101	Coloma Alcaraz. Vicente	33	Idem, 42	Jornalero	»	»	11723
11766	102	Coloma Ribes. Vicente	52	Idem, 4	Hilador	»	»	7145
8566	103	Colomer Carbonell. Eduardo	52	Idem, 25	Papelero	»	Si Si	11724
4364	104	Colomer Carbonell. Eugenio	38	Idem, 25	Tejedor	»	»	4896
11707	105	Colomer Oltra. Felipe	50	Idem, 47	Hilador	»	Si Si	11725
3937	106	Colomer Perez. Miguel	73	Idem, 104	Jornalero	»	»	12537
4367	107	Colomina Gisbert. Bautista	52	Idem, 98	Tejedor	»	Si Si	3014
7089	108	Compañy Cantó. José	34	Idem, 110	Idem	»	»	4443
109	109	Compañy Mora. Camilo	37	Idem, 110	Idem	»	»	11726
8808	110	Conca Mira. José	32	Idem, 39	Idem	»	Si Si	9563
7944	111	Corbi Abad. Nadal	40	Idem, 46	Operario fábrica	»	Si Si	4448
9820	112	Cortés Barrachina. Francisco	29	Idem, 84	Tejedor	»	Si Si	193
4381	113	Cortés Ivañez. Tomás	65	Idem, 110	Papelero	»	Si Si	4455
4383	114	Cortés Pons. Francisco	74	Idem, 60	Propietario	Si	»	6709
2510	115	Cortés Verdó. Miguel	49	Idem, 44	Jornalero	»	Si Si	5896
11709	116	Cremades Bernabeu. Mateo	46	Idem, 42	Carpintero	»	Si Si	11828
12535	117	Cantó Llorens. David	25	Idem, 104	Carretero	»	»	4459
12536	118	Carbonell Roig. Fernando	25	Idem, 29	Tejedor	»	»	8175

19

5
10

SABE Leer	SABE Escribir	NUM. DE ORDEN de la ins- cripcion general	en la Seccion	APELLIDOS y nombres de los electores	Edad	DOMICILIO	PROFESION	SABE	
								Leer	Escribir
		9031	119	Diaz Torres. Enrique	32	S. Mateo, 70	Hilador		
		9822	120	Dolzà Garcia. Francisco	29	Idem, 66	Comerciante	Si	Si
		4389	121	Domenech Pascual. Francisco	52	Idem, 25	Papelero		
Si	Si	10043	122	Dominguez Mayor. José	27	Idem, 33	Jornalero		
Si	Si	7605	123	Enrique Toledo. Teodoro	36	Idem, 88	Tejedor		
		9718	124	Espí Abad. Camilo	31	Idem, 96	Idem		
Si	Si	9923	125	Esteve Gandia. Roque	32	Idem, 30	Idem		
Si	Si	8569	126	Fadraque Antonio. José	32	Idem, 94	Prensador	Si	Si
		122	127	Fenollar Lucàs. Francisco	62	Idem, 18	Jornalero		
Si	Si	2034	128	Ferrando Monerris. José	64	Idem, 56	Idem		
Si	Si	10033	129	Ferrero Candela. José	28	Idem, 92	Jornalero		
		4407	130	Ferri Oltra. Miguel	44	Idem, 19	Papelero		
		7553	131	Frau Tomás. Antonio	38	Idem, 72	Tejedor	Si	Si
		3948	132	Fuster Romá. José	42	Idem, 28	Vinatero		
Si	Si	9510	133	Gadea Calafí. Rafael	29	Idem, 49	Papelero		
		4409	134	Gadea Jordá. Bautista	55	Idem, 106	Jornalero		
Si	Si	2042	135	Gadea Martínez. Andrés	47	Idem, 6	Panadero		
Si	Si	6696	136	Galbis. Silvestre. Francisco	49	Idem, 48	Tejedor	Si	Si
		8159	137	Gandia Saes. Eusebio	52	Idem, 102	Empleado	Si	Si
		4730	138	Garcia Cascant. Francisco	52	Idem, 94	Idem	Si	Si
Si	Si	11710	139	Garcia Domenech. Francisco	29	Idem, 19	Albañil		
		11712	140	Garcia Ripoll. Andrés	90	Idem, 36	Jornalero		
Si	Si	7335	141	Garcia Santonja. Camilo	52	Idem, 39	Zapatero		
		4419	142	Garcia Segura. Bautista	38	Idem, 96	Fundidor		
		9125	143	Garcia Serra. Miguel	31	Idem, 39	Fogonero	Si	Si
		11713	144	Gimeno Aracil. Santiago	27	Idem, 27	Tejedor		
Si	Si	4079	145	Gisbert Benavet. José	69	Idem, 11	Jornalero		
		11714	146	Gisbert Bernabeu. Rafael	27	Idem, 24	Tejedor		
		11715	147	Gisbert Colomer. Antonio	62	Idem, 110	Idem		
Si	Si	2998	148	Gisbert Garcia. Francisco	42	Idem, 39	Idem	Si	Si
		4431	149	Gisbert Llopis. Antonio	52	Idem, 36	Papelero	Si	Si
		11717	150	Gisbert Martí. Francisco	79	Idem, 102	Jornalero		
		5868	151	Gisbert Miralles. Francisco	42	Idem, 102	Albañil	Si	Si
		9835	152	Gisbert Miralles. Francisco	30	Idem, 11	Tejedor		
		3462	153	Gisbert Miró. Antonio	33	Idem, 52	Jornalero	Si	Si
Si	Si	2084	154	Gisbert Perez. Santiago	42	Idem, 16	Fabricante	Si	Si
Si	Si	4435	155	Gisbert Rodriguez. Rafael	40	Idem, 8	Tejedor		
Si	Si	11718	156	Gisbert Santonja. Agustin	42	Idem, 58	Idem		
Si	Si	4436	157	Gisbert Torregrosa. Francisco	56	Idem, 3	Vinatero	Si	Si
Si	Si	8726	158	Gisbert Vicens. Carlos	32	Idem, 98	Tejedor	Si	Si
		10054	159	Gisbert Vicens. Jorge	27	Idem, 100	Idem		
Si	Si	11719	160	Gomez Candela. Victoriano	31	Idem, 92	Hilador		
Si	Si	11720	161	Gomez Dolzà. Juan	35	Idem, 70	Ebanista	Si	Si
		4732	162	Gosalbez Antolí. Tomás	57	Idem, 40	Empleado	Si	Si
		11721	163	Gosalbez Jover. José	33	Idem, 35	Cerrajero		
Si	Si	11722	164	Gosalbez Juliá. Antonio	48	Idem, 13	Tejedor	Si	Si
		11723	165	Gosalbez Silvestre. José	27	Idem, 8	Idem	Si	Si
		7145	166	Guerola Barceló. Francisco	34	Idem, 52	Hilador		
Si	Si	11724	167	Guerola Barceló. Rafael	27	Idem, 52	Idem		
		4896	168	Guerola Benavent. Francisco	68	Idem, 52	Papelero		
Si	Si	11725	169	Guillem Carbonell. Vicente	47	Idem, 84	Jornalero		
		12537	170	Gisbert Santos. Antonio	25	Idem, 86	Papelero	Si	Si
Si	Si	3014	171	Hernandez Llopis. José	45	Idem, 15	Zapatero	Si	Si
		4443	172	Herrero Miró. Tomás	62	Idem, 27	Tejedor		
		11726	173	Ilario Ivañez. Miguel	37	Idem, 56	Hilador	Si	Si
Si	Si	9563	174	Iniesta Cervera. José	29	Idem, 100	Tintorero		
Si	Si	4448	175	Ivorra Congost. Enrique	57	Idem, 36	Empleado	Si	Si
Si	Si	193	176	Jordá Botella. José	62	Idem, 80	Operario fábrica		
Si	Si	4455	177	Jordá Cantó. Miguel	68	Idem, 64	Propietario	Si	Si
		6709	178	Jordá Giner. Jorge	37	Idem, 47	Operario fábrica		
Si	Si	5896	179	Jordá Gironés. Jorge	43	Idem, 68	Tejedor		
Si	Si	11828	180	Jordá Juliá. José	29	Idem, 100	Papelero	Si	Si
		4459	181	Jordá Lopez. Blas	42	Idem, 12	Panadero	Si	Si
		8175	182	Jordá Llorens. José	32	Idem, 104	Hilador	Si	Si

1
1
1
1

NUM. DE ORDEN	APELLIDOS y nombres de los electores		Edad	DOMICILIO	PROFESION	SABE	
	de la inscripción general	en la Sección				Si es o no elegible para cargos concejiles	Leer
4464	183	Jordá Nebot. Santiago	53	S. Mateo, 58	Carpintero	»	Si Si
9518	184	Jordá Pascual. José	29	Idem, 98	Tejedor	»	Si Si
1729	185	Jorda Vallcanera. Miguel	46	Idem, 42	Jornalero	»	» »
17100	186	Jover Gisbert. Vicente	35	Idem, 94	Tejedor	»	» »
4927	187	Juan Merin. José	39	Idem, 6	Idem	»	» »
1730	188	Juan Ribera. Primo	35	Idem, 27	Jornalero	»	Si Si
19711	189	Juan Valdés. Valentin	31	Idem, 7	Empleado	»	Si Si
6949	190	Juan Valls. Vicente	34	Idem, 18	Albañil	»	Si Si
8837	191	Juan Verdú. Francisco	35	Idem, 110	Tejedor	»	» »
5427	192	Juliá Valls. José	55	Idem, 31	Idem	»	» »
5243	193	Juliá Vilaplana. Camilo	28	Idem, 13	Idem	»	» »
4469	194	Juliá Vilaplana. José	42	Idem, 13	Idem	»	Si Si
4470	195	Juliá Vilaplana. Pedro	36	Idem, 13	Idem	»	Si Si
2538	196	Jordá Santonja. Francisco	25	Idem, 80	Fogonero	»	Si Si
11731	197	Laporta Gisbert. Francisco	28	Idem, 16	Dependiente	»	Si Si
13034	198	Laporta Pascual. Enrique	38	Idem, 49	Tejedor	»	Si Si
4997	199	Laporta Tort. Francisco	87	Idem, 18	Papelero	»	Si Si
4472	200	Laporta Valor. Francisco	52	Idem, 16	Pintor	»	Si Si
5432	201	Lopez Morató. Manuel	49	Idem, 24	Papelero	»	Si Si
1732	202	Lucas Gisbert. Miguel	31	Idem, 104	Fogonero	»	Si Si
13043	203	Lucas Gisbert. Rafael	37	Idem, 39	Operario Fábrica	»	» »
4477	204	Llacer Abad. Virgilio	42	Idem, 110	Tejedor	»	» »
4431	205	Llacer Jordá. Antonio	62	Idem, 13	Jornalero	»	Si Si
9697	206	Llacer Perez. José	31	Idem, 45	Tejedor	»	» »
5438	207	Llacer Reig. Francisco	52	Idem, 78	Papelero	»	» »
3520	208	Lliu Torró. Vicente	41	Idem, 4	Idem	»	Si Si
4939	209	Llopis Aracil. Rafael	64	Idem, 43	Jornalero	»	Si Si
1831	210	Llopis Aura. José	56	Idem, 46	Tejedor	»	» »
12129	211	Llopis Olcina. Miguel	50	Idem, 23	Idem	»	» »
8844	212	Llopis Seguí. José	32	Idem, 102	Jornalero	»	Si Si
0076	213	Llopis Seguí. Rafael	27	Idem, 102	Idem	»	» »
14494	214	Llopis Valor. José	42	Idem, 86	Idem	»	» »
4495	215	Llopis Valor. Juan	41	Idem, 86	Idem	»	Si Si
7935	216	Llorca Fuster. Joaquin	55	Idem, 106	Albañil	»	Si Si
4497	217	Llorca Fuster. José	62	Idem, 35	Jornalero	»	» »
7104	218	Llorca Martinez. Vicente	36	Idem, 110	Tejedor	»	» »
6860	219	Llorens Arques. Antonio	34	Idem, 58	Tintorero	»	» »
4501	220	Llorens Carbonell. Vicente	53	Idem, 2	Empleado	»	Si Si
8531	221	Llorens Gisbert. José	32	Idem, 15	Albañil	»	Si Si
1743	222	Llorens Masiá. Rafael	64	Idem, 15	Idem	»	» »
12539	223	Llorca Compañy. Santiago	25	Idem, 106	Tejedor	»	» »
12609	224	Marti Botella. Blas	44	Idem, 48	Maestro	»	Si Si
8503	225	Marti Garrigós. José	42	Idem, 84	Tejedor	»	Si Si
8652	226	Martinez Ferrandiz. Miguel	32	Idem, 110	Idem	»	» »
10046	227	Martinez Mira. José	29	Idem, 68	Idem	»	» »
11734	228	Martinez Miró. Miguel	58	Idem, 98	Idem	»	» »
9979	229	Martinez Peidro. Miguel	29	Idem, 98	Idem	»	» »
1735	230	Martinez Satorre. Alejandro	32	Idem, 41	Idem	»	Si Si
14509	231	Martinez Sempere. Ramon	49	Idem, 48	Papelero	»	» »
4510	232	Masiá Pastor. Juan	80	Idem, 25	Tejedor	»	» »
4512	233	Masiá Perez. Antonio	47	Idem, 50	Comerciante	»	Si Si
4513	234	Masiá Roca. Jorge	52	Idem, 56	Tejedor	»	Si Si
2623	235	Mataix Masanet. Camilo	42	Idem, 37	Idem	»	» »
4419	236	Matarredona Mataix. Antonio	45	Idem, 46	Comerciante	»	» »
4524	237	Merita Soler. Francisco	52	Idem, 34	Papelero	»	Si Si
4525	238	Merita Soler. José	62	Idem, 8	Carbonero	»	Si Si
1523	239	Merita Vila. Rafael	30	Idem, 8	Comerciante	»	Si Si
11668	240	Mira Domenech Bautista	43	Idem, 94	Fogonero	»	Si Si
3086	241	Miralles Casanova. Antonio	46	Idem, 96	Tejedor	»	» »
9824	242	Miralles Coloma. Francisco	31	Idem, 38	Jornalero	»	Si Si
8585	243	Miró Benavent. Rafael	47	Idem, 100	Tejedor	»	» »
4535	244	Miró Blanes. Francisco	47	Idem, 70	Idem	»	Si Si
11736	245	Molina Llobregat. Damian	28	Idem, 31	Papelero	»	» »
9582	246	Molina Miralles. Tomás	32	Idem, 78	Albañil	»	Si Si

NUM. DE	de la inscripción general
475	
858	
1221	
858	
799	
1173	
1174	
455	
1174	
416	
1174	
1174	
1174	
456	
271	
1174	
1100	
502	
221	
1174	
1174	
747	
1174	
1174	
1175	
60	
458	
1175	
504	
859	
409	
409	
711	
270	
820	
975	
686	
77	
874	
460	
1175	
874	
711	
860	
3	
1175	
461	
982	
650	
1175	
1175	
1175	
1175	
124	
1174	
463	
463	
1175	
1174	
55	
293	
46	
1175	

SABE		NUM. DE ORDEN	APELLIDOS y nombres de los electores	Edad	DOMICILIO	PROFESION	SABE	
Leer	Escribir						Leer	Escribir
Si	Si	4734	247 Moltó Pascual. Rafael	45	S. Mateo, 13	Empleado	Si	Si
Si	Si	8587	248 Moltó Silvestre. José	51	Idem, 44	Escribiente	Si	Si
»	»	12217	249 Montava Ivars. José	49	Idem, 8	Fundidor	»	»
»	»	8589	250 Montava Ilacer. José	32	Idem, 110	Tejedor	»	»
»	»	7994	251 Montava Martinez. Jorge	50	Idem, 27	Empleado	Si	Si
Si	Si	11739	252 Mora Abad. José	51	Idem, 27	Jornalero	»	»
Si	Si	11740	253 Mora Garcia. Joaquin	42	Idem, 84	Papelero	»	»
Si	Si	4556	254 Morales Perseguer. Vicente	42	Idem, 106	Tejedor	»	»
»	»	11741	255 Mullor Esteve. José	86	Idem, 84	Jornalero	»	»
»	»	4162	256 Mullor Martinez. José	45	Idem, 92	Tejedor	»	Si Si
»	»	11742	257 Nacher Pascual. Gonzalo	28	Idem, 41	Jornalero	»	Si Si
Si	Si	11743	258 Nacher Soler. Francisco	62	Idem 41	Idem	»	»
Si	Si	11744	259 Nicolás Escañy. Joaquin	34	Idem, 39	Idem	»	Si Si
Si	Si	4565	260 Nomdedeu Navarro. Fernando	71	Idem, 11	Idem	Si	Si Si
Si	Si	2712	261 Olcina Balaguer. Antonio	49	Idem, 43	Idem	»	»
Si	Si	11745	262 Olcina Matarredona. Antonio	37	Idem, 39	Panadero	»	Si Si
Si	Si	11001	263 Olmedo Hernandez. Ramon	46	Idem, 70	Tejedor	»	Si Si
Si	Si	5022	264 Oltra Lucas. Vicente	55	Idem, 19	Jornalero	»	»
Si	Si	2216	265 Orquin Asensi. Bautista	35	Idem, 102	Idem	»	Si Si
Si	Si	11746	266 Pascual Aracil. Rafael	28	Idem, 23	Papelero	»	Si Si
»	»	11747	267 Pascual Garnica. José	36	Idem, 46	Escribiente	»	Si Si
»	»	7470	268 Pascual Palaci. Ramon	60	Idem, 42	Hilador	»	»
Si	Si	11748	269 Pascual Perez. Eduardo	31	Idem, 100	Papelero	»	»
»	»	11749	270 Pastor Blanquer. Vicente	39	Idem, 80	Albañil	»	»
»	»	11750	271 Pastor Jordá. José	30	Idem, 104	Tejedor	»	Si Si
»	»	600	272 Pastor Jordá. Pedro	44	Idem, 17	Idem	»	»
Si	Si	4581	273 Pastor Miró. Jorge	52	Idem, 38	Operario fábrica	»	»
»	»	11751	274 Pastor Sempere. Miguel	44	Idem, 96	Hilador	»	»
»	»	5041	275 Pastor Tomás. Francisco	65	Idem, 34	Jornalero	»	»
Si	Si	8597	276 Payá Balaguer. Miguel	35	Idem, 110	Tejedor	»	Si Si
»	»	4097	277 Payá Domenech. Francisco	100	Idem, 47	Labrador	»	»
»	»	4098	278 Payá Fenollar. Antonio	57	Idem, 47	Jornalero	»	»
Si	Si	7113	279 Payá Fenollar. Tomás	35	Idem, 108	Albañil	»	»
Si	Si	2704	280 Payá Moltó. Rafael	49	Idem, 45	Tejedor	»	»
»	»	8201	281 Payá Orts. José	29	Idem, 92	Albañil	»	Si Si
»	»	9755	282 Payá Orts. Vicente	28	Idem, 40	Idem	»	»
»	»	6866	283 Payá Perez. Leonardo	34	Idem, 22	Comerciante	»	Si Si
Si	Si	770	284 Payá Reig. Rafael	30	Idem, 102	Hilador	»	»
Si	Si	8748	285 Payá Reig. Santiago	35	Idem, 7	Tejedor	»	»
»	»	4602	286 Payá Serra. Tomás	45	Idem, 94	Pastor	»	»
»	»	11752	287 Peidro Aracil. Francisco	41	Idem, 17	Tejedor	»	»
Si	Si	8749	288 Peidro Asunción. Miguel	32	Idem, 5	Cantero	»	Si Si
Si	Si	7114	289 Peidro Botella. Antonio	37	Idem, 9	Jornalero	»	»
»	»	8600	290 Peidro Cabrera. Vicente	34	Idem, 52	Tejedor	»	Si Si
»	»	323	291 Peidro Carbonell. Enrique	37	Idem, 108	Vinatero	»	»
»	»	11753	292 Peidro Sanchez. Antonio	36	Idem, 9	Tejedor	»	»
»	»	4613	293 Perez Abad. José	48	Idem, 40	Cortante	»	Si Si
Si	Si	9827	294 Perez Alemañy. Rafael	29	Idem, 47	Tejedor	»	»
»	»	6503	295 Perez Botella. Rafael	41	Idem, 94	Papelero	»	Si Si
»	»	11755	296 Perez Brotons. Severino	33	Idem, 26	Jornalero	»	»
Si	Si	11757	297 Perez Gisbert. Lorenzo	47	Idem, 84	Tejedor	»	»
Si	Si	11758	298 Perez Herrera. Fabian	34	Idem, 6	Hilador	»	Si Si
»	»	11759	299 Perez Juliá. Juan	46	Idem, 62	Tejedor	»	Si Si
»	»	11760	300 Perez Lopez. Francisco	27	Idem, 62	Idem	»	»
Si	Si	12410	301 Perez Masanet. Francisco	30	Idem, 110	Panadero	»	»
Si	Si	11761	302 Perez Pascual. Santiago	37	Idem, 27	Batanero	»	»
Si	Si	4626	303 Perez Peidro. Federico	36	Idem, 60	Jornalero	»	»
Si	Si	4631	304 Perez Perez. Santiago	57	Idem, 78	Papelero	»	Si Si
Si	Si	11762	305 Picureli Botella. Luis	27	Idem, 54	Carpintero	»	»
Si	Si	11763	306 Pons Mompó. Vicente	54	Idem, 27	Jornalero	»	»
»	»	5578	307 Puig Morant. Angel	46	Idem, 88	Hilador	»	»
Si	Si	2932	308 Reig Pastor. Santiago	34	Idem, 70	Tapicero	»	Si Si
»	»	4648	309 Reig Peidro. Francisco	55	Idem, 92	Operario fábrica	»	»
Si	Si	11764	310 Reig Sancho. Vicente	45	Idem, 48	Tejedor	»	Si Si

1
1
1
1

NUM. DE ORDEN de la inscripción general	en la Sección	APELLIDOS y nombres de los electores	Edad	DOMICILIO	PROFESION	SABE	
						Si es o no elegible para cargos concejales	Leer Escribir
11765	311	Rodriguez Carchano. Desiderio	28	S. Mateo, 21	Tejedor	»	Si Si
4154	312	Romá Pascual. Joaquin	52	Idem, 23	Idem	»	» »
7260	313	Romá Verdú. Enrique	33	Idem, 46	Carpintero	»	Si Si
2758	314	Sanjuan Mira. Domingo	41	Idem, 39	Idem	»	» »
9700	315	Santamaria Alcaraz. José	32	Idem, 76	Molinero	»	Si Si
5124	316	Sanz Espinós. Juan	56	Idem, 84	Tejedor	»	» »
5606	317	Sanz Pascual. Francisco	40	Idem, 16	Dependiente	»	Si Si
6552	318	Sanz Pascual. Gonzalo	32	Idem, 16	Idem	»	Si Si
8532	319	Sanz Pascual. José	52	Idem, 16	Idem	»	Si Si
4671	320	Sanz Vilaplana. Antonio	54	Idem, 18	Propietario	Si	Si Si
4672	321	Satorre Carbonell. Alejandro	45	Idem, 82	Tejedor	»	» »
11767	322	Satorre Giner. Rosendo	40	Idem, 82	Idem	»	Si Si
12411	323	Satorre Llorens. Francisco	29	Idem, 84	Jornalero	»	» »
4673	324	Satorre Monllor. Francisco	69	Idem, 84	Albañil	»	» »
11768	325	Segui Albors. Bautista	27	Idem, 24	Jornalero	»	Si Si
4177	326	Segura Sapena. Vicente	63	Idem, 32	Idem	»	Si Si
11769	327	Sempere Arques. Sebastian	28	Idem, 100	Tejedor	»	Si Si
4880	328	Sempere Camarasa. Sebastian	69	Idem, 106	Jornalero	»	» »
8610	329	Sempere Gil. Francisco	33	Idem, 14	Pintero	»	Si Si
5831	330	Sempere Segura. Antonio	47	Idem, 106	Tejedor	»	Si Si
12412	331	Sempere Valor. Francisco	32	Idem, 96	Albañil	»	» »
4683	332	Sempere Valor. José	36	Idem, 96	Tejedor	»	» »
3743	333	Sempere Vidal. Antonio	62	Idem, 30	Pintero	»	Si Si
4686	334	Serra Beltra. Antonio	39	Idem, 108	Tejedor	»	Si Si
8329	335	Serra Miró. Rafael	41	Idem, 78	Jornalero	»	» »
3231	336	Serra Sempere. Rafael	52	Idem, 37	Idem	»	» »
2791	337	Serra Vaello. Vicente	41	Idem, 39	Labrador	»	» »
11770	338	Silvestre Mataix. Francisco	27	Idem, 46	Jornalero	»	Si Si
5644	339	Sirvent Bas. Bautista	33	Idem, 20	Tintorero	»	» »
10896	340	Sirvent Bas. Tomás	55	Idem, 9	Idem	»	» »
4672	341	Sobrino Prieto. Leoncio	48	Idem, 108	Operario fábrica	»	» »
8613	342	Soler Aracil. Joaquin	35	Idem, 47	Idem	»	Si Si
7382	343	Soler Reig Bautista	32	Idem, 36	Comerciante	»	Si Si
11772	344	Soler Reig. Bautista	28	Idem, 70	Carpintero	»	Si Si
11773	345	Soriano Camarena. Antonio	36	Idem, 74	Carretero	»	» »
8155	346	Terol Mira. Francisco	62	Idem, 37	Tejedor	»	» »
6318	347	Terol Oleina. Francisco	42	Idem, 106	Idem	»	» »
9283	348	Torregrosa Espi. Santiago	30	Idem, 17	Idem	»	» »
9982	349	Torregrosa Gisbert. Rafael	27	Idem, 64	Borrero	»	» »
9304	350	Torró Monter. Miguel	44	Idem, 7	Papelero	»	» »
12540	351	Terol Garcia. Manuel	25	Idem, 34	Tejedor	»	» »
11774	352	Valero Ribera. Tomás	32	Idem, 108	Carpintero	»	Si Si
432	353	Valor Payá. José	53	Idem, 56	Jornalero	»	» »
4705	354	Valor Payá. Tomás	60	Idem, 21	Idem	Si	» »
11775	355	Valor Pedró Camilo	40	Idem, 52	Tejedor	»	Si Si
11776	356	Vallés Garcia. Vicente	47	Idem, 110	Albañil	»	Si Si
9572	357	Valls Boti. Francisco	29	Idem, 5	Tejedor	»	Si Si
11777	358	Valls Ivañez. Eugenio	27	Idem, 4	Jornalero	»	» »
6631	359	Valls Ivars. Antonio	58	Idem, 5	Empleado	»	Si Si
6632	360	Valls Ivars. Francisco	69	Idem, 36	Hilador	»	» »
8616	361	Valls Llacer. José	62	Idem, 4	Papelero	»	» »
7126	362	Valls Merita. Rafael	33	Idem, 19	Tejedor	»	Si Si
2829	363	Vera Perez. Antonio	78	Idem, 88	Carbonero	»	» »
4717	364	Verdú Domenech. Mauro	50	Idem, 60	Tejedor	»	» »
11778	365	Verdú Lopez. Cirilo	32	Idem, 39	Cocheo	»	» »
438	366	Verdú Serra. José	46	Idem, 112	Albañil	»	» »
7455	367	Victoriano Sanz. José	38	Idem, 62	Papelero	»	Si Si
11779	368	Vidal Espí. Bartolomé	39	Idem, 36	Comerciante	»	Si Si
9110	369	Vidal Juan. Andrés	36	Idem, 8	Tejedor	»	Si Si
11780	370	Vila Llacer. Antonio	27	Idem, 35	Idem	»	» »
7129	371	Vilonova Mira, Pascual	49	Idem, 106	Empleado	»	Si Si
6841	372	Vilanova Ortuño. Bautista	38	Idem, 8	Hilador	»	» »
11781	373	Vilaplana Casasempere. Francisco	32	Idem, 34	Tejedor	»	» »
4228	374	Vilaplana Gisbert. José	74	Idem, 33	Carretero	»	» »

NUM. DE
de la inscripción
general

11783
1047
11784
5207
3281

NUM. DE ORDEN	Y nombres de los electores	DOMICILIO	PROFESION
8281	Victoria Ballea Santiago	San Pedro de Macoris	Comerciante
8282	Victoria Ballea Jose	San Pedro de Macoris	Comerciante
8283	Victoria Ballea Santiago	San Pedro de Macoris	Comerciante
8284	Victoria Ballea Jose	San Pedro de Macoris	Comerciante
8285	Victoria Ballea Santiago	San Pedro de Macoris	Comerciante
8286	Victoria Ballea Jose	San Pedro de Macoris	Comerciante
8287	Victoria Ballea Santiago	San Pedro de Macoris	Comerciante
8288	Victoria Ballea Jose	San Pedro de Macoris	Comerciante
8289	Victoria Ballea Santiago	San Pedro de Macoris	Comerciante
8290	Victoria Ballea Jose	San Pedro de Macoris	Comerciante

Agente IS de Lino de + B

El Presidente
 José Alvarez

El Secretario
 Carmelo Gallo

Ayuntamiento
 NUM. DE
 de la ins-
 cripcion
 general

- 11785
- 11786
- 1852
- 6784
- 8620
- 11787
- 4744
- 8623
- 8129
- 4750
- 2411
- 9307
- 4763
- 4754
- 9187
- 4757
- 11788
- 11789
- 12541
- 9802
- 4734
- 11790
- 4766
- 14213
- 11791
- 7249
- 4772
- 11792
- 11793
- 10697
- 4771
- 11794
- 2887
- 5729
- 2955
- 8628
- 4786
- 4789
- 10048
- 8629
- 8137
- 4792
- 4795
- 11795
- 8630
- 9062
- 4799
- 5799
- 5749
- 6256
- 12542
- 7953
- 11796
- 4813

AÑO 1902

CENSO ELECTORAL

PROVINCIA DE ALICANTE

Ayuntamiento de Alcoy

Sección 15ª

Imp. Carratalá - Bailén, 10 - Alicante

NUM. DE ORDEN	APELLIDOS y nombres de los electores		Edad	DOMICILIO	PROFESION	SABE	
	de la inscripción general	en la Sección				Si es o no elegible para cargos concejiles	Leer
11785	1	Abad Barrachina. Rafael	29	Sto. Domingo, 28	Tejedor	»	Si Si
11786	2	Abad Sala. Ramon	37	Idem, 15	Idem	»	Si Si
1852	3	Abad Silvestre. Rafael	59	Idem, 28	Jornalero	»	Si Si
6784	4	Agulló Picó. Francisco	37	Idem, 19	Idem	»	» »
8620	5	Albareda Beltran. Rafael	76	Idem, 17	Cantero	»	Si Si
11787	6	Albareda Botella. José	27	Idem, 17	Idem	»	Si Si
4744	7	Albero Gisbert. Vicente	71	Riquer bajo	Labrador	»	Si Si
8623	8	Albres Medina. Genaro	32	Idem	Jornalero	»	» »
8129	9	Alemaný Corbí. Antonio	36	Sto Domingo, 25	Idem	»	» »
4750	10	Andrés Monerris. Enrique	44	Idem, 25	Tejedor	»	» »
2411	11	Anduix Guillem. Antonio	63	Sangre, 4	Labrador	»	» »
9307	12	Anduix Pascual. Santiago	31	Idem, 18	Operario fábrica	»	» »
4763	13	Antimo. Federico	47	Sto. Domingo, 11	Tejedor	»	» »
4754	14	Antolí Blanquer. Miguel	40	Idem, 31	Idem	»	Si Si
9187	15	Arques Llorens. Vicente	32	Riquer bajo	Labrador	»	» »
4757	16	Arques Mira. Antonio	55	Idem	Idem	»	» »
11788	17	Aura Pascual. Francisco	42	Sto. Domingo, 20	Tejedor	»	» »
11789	18	Aura Vera. Anselmo	27	Idem, 17	Idem	»	» »
12541	19	Arques Perez. José	25	Riquer bajo	Labrador	»	» »
9802	20	Balaguer Morales. Francisco	28	Sto. Domingo, 15	Jornalero	»	Si Si
4734	21	Baldó Trelis. Juan	48	Sangra, 11	Tejedor	»	Si Si
11790	22	Barberá Carbonell. Eugenio	62	Sto. Domingo, 1	Jornalero	»	» »
4766	23	Barberá Perez. Bautista	59	Sangre, 4	Operario fábrica	»	» »
14213	24	Barberá Ribera. Miguel	44	Sto. Domingo, 4	Jornalero	»	» »
11791	25	Barceló Barceló. Francisco	42	Riquer bajo	Propietario	»	Si Si
7249	26	Bardisa Seguí. José	46	Sto. Domingo, 11	Operario fábrica	»	» »
4772	27	Barrachina Garcia. Bautista	47	Idem, 27	Jornalero	»	» »
11792	28	Barrachina Valor. Bautista	40	Idem, 17	Idem	»	Si Si
11793	29	Belda Vilaplana. José	42	Sangre, 24	Tejedor	»	» »
10697	30	Beneito Vañó. Antonio	44	Sto. Domingo, 7	Operario fábrica	»	» »
4771	31	Berenguer Gisbert. Luis	60	Riquer bajo	Dependiente	»	» »
11794	32	Bernabeu Gadea. Vicente	83	Sto. Domingo, 1	Jornalero	»	» »
2887	33	Bernabeu Picó. José	45	Riquer bajo	Idem	»	» »
5729	34	Bernacer Pascual. Blas	36	Sto. Domingo, 8	Tintorero	»	Si Si
2955	35	Blanes Abad. Juan	46	Riquer bajo	Jornalero	»	» »
8628	36	Blanes Boronat. José	42	Sangre, 15	Idem	»	» »
4786	37	Blanes Miró. Francisco	51	Riquer bajo	Labrador	»	» »
4789	38	Blanes Santonja. José	64	Sangre, 13	Jornalero	»	» »
10048	39	Blanes Sempere. Francisco	27	Riquer bajo	Labrador	»	» »
8629	40	Blanquer Blanquer. Francisco	33	Idem alto	Idem	»	» »
8137	41	Blanquer Blanquer. José	35	Idem bajo	Idem	»	» »
4792	42	Blanquer Gisbert. Rafael	37	Idem alto	Idem	»	» »
4795	43	Blanquer Santonja. Rafael	62	Idem	Idem	»	» »
11795	44	Blanquer Santonja. Tomás	32	Idem	Idem	»	Si Si
8630	45	Borrell Domenech. José	36	Sangre, 17	Jornalero	»	» »
9062	46	Botella Botí. José	66	Idem, 3	Idem	»	» »
4799	47	Botella Montagut. Rafael	56	Riquer alto	Labrador	»	» »
5799	48	Botella Reig. Francisco	45	Sto. Domingo, 3	Papelero	»	Si Si
5749	49	Botí Vilaplana. Federico	54	Idem, 2	Conserje	»	Si Si
6256	50	Bravo Llorens. Vicente	30	Sangre, 20	Papelero	»	» »
12542	51	Blanes Martin. Amadeo	25	Riquer bajo	Jornalero	»	» »
7953	52	Cabello Lopez. Vicente	31	Sangre, 12	Carpintero	»	» »
11796	53	Cabrera Satorre. Ramon	38	Sto. Domingo, 24	Tejedor	»	» »
4819	54	Candela Brotons. José	61	Sangre, 24	Jornalero	»	» »

1
1
1

NUM. DE ORDEN		APELLIDOS y nombres de los electores	Edad	DOMICILIO	PROFESION	Si es o no elegible para cargos concejiles	SABE		NUM. DE de la ins- cripcion general
de la ins- cripcion general	en la Seccion						Leer	Escribir	
4313	55	Candela Moltó. José	38	Sangre, 15	Tejedor	»	»	»	3474
11797	56	Cantó Catalá. Francisco	67	Sto. Domingo, 22	Jornalero	»	»	»	4899
8633	57	Cantó Coloma. Lorenzo	35	Sangre, 13	Carpintero	»	»	»	11105
8634	58	Cantó Gadea. Antonio	34	Idem, 14	Operario fábrica	»	»	»	11832
11798	59	Cantó Mullor. Francisco	27	Sto. Domingo, 22	Ebanista	»	»	»	11823
11799	60	Carbonell Frau. Antonio	52	Idem, 25	Tejedor	»	Si	Si	8647
3896	61	Carbonell Gisbert. José	39	Idem, 4	Operario fábrica	»	Si	Si	8648
5306	62	Carbonell Segui. Francisco	52	Sangre, 28	Jornalero	»	»	»	4907
2000	63	Carbonell Sempere. Tadeo	62	Idem, 20	Operario fábrica	»	»	»	4909
4822	64	Cardenal Segura. José	37	Riquer bajo	Jornalero	»	Si	Si	11824
4823	65	Cardenal Valor. Francisco	66	Idem	Dependiente	»	Si	Si	1596
4824	66	Casa Cebriela. Camilo	62	Sangre, 9	Operario fábrica	»	»	»	11825
4829	67	Castellano Pascual. Miguel	63	Sto. Domingo, 22	Jornalero	»	»	»	11826
1392	68	Cerdá Fenollá. José	42	Idem, 6	Tejedor	»	Si	Si	7238
11801	69	Cerdá Segura. Diego	35	Riquer alto	Jornalero	»	»	»	6372
11802	70	Cerdá Tecles. Diego	67	Idem	Idem	»	»	»	4916
5794	71	Coderch Peidro. Jorge	37	Sto. Domingo, 10	Cajista	»	Si	Si	6380
4832	72	Coloma Bornay. Vicente	65	Riquer bajo	Labrador	»	»	»	669
11803	73	Coloma Ribes. Antonio	35	Idem alto	Jornalero	»	»	»	1617
9743	74	Company Comenches. Francisco	68	Sangre, 13	Idem	»	»	»	11827
5320	75	Company Gadea. José	52	Sto. Domingo, 1	Empleado	»	Si	Si	11828
5322	76	Constans Calatayud. José	57	Riquer alto	Labrador	»	»	»	1829
11805	77	Corbí Peidro. Camilo	29	Sto. Domingo, 31	Carpintero	»	»	»	4925
4837	78	Corbí Peidro. Rafael	58	Idem, 31	Idem	»	Si	Si	6385
11806	79	Cortés Figuerola. Bautista	55	Sangre, 23	Labrador	»	»	»	9028
4380	80	Cortés Gandía. Enrique	46	Sto. Domingo, 6	Tejedor	»	»	»	11830
11807	81	Cortés Jordá. José	28	Idem, 18	Idem	»	»	»	8572
9099	82	Cortés Jordá. Vicente	34	Idem, 26	Jornalero	»	»	»	4936
2948	83	Cortés Llopis. José	53	Idem, 18	Tejedor	»	»	»	4942
8639	84	Cortés Masiá. Camilo	52	Idem, 2	Empleado	»	Si	Si	4008
11808	85	Cremades Llopis. Ramon	36	Idem, 29	Tejedor	»	»	»	11832
11249	86	Delavirgen Abad. Rafael	38	Idem, 19	Panadero	»	Si	Si	11833
11810	87	Domenech Ferri. Francisco	30	Sangre, 8	Jornalero	»	»	»	4949
2953	88	Domenech Pascual. Francisco	43	Idem, 22	Operario fábrica	»	»	»	12546
7091	89	Domenech Picó. Blas	32	Idem, 18	Labrador	»	»	»	694
2950	90	Espí Cantó. Camilo	55	Riquer bajo	Jornalero	»	»	»	7106
11813	91	Espí Masiá. José	40	Sto. Domingo, 17	Idem	»	»	»	11834
5350	92	Esteve Moltó. Juan	61	Riquer bajo	Labrador	»	»	»	2613
7684	93	Ferrandiz Botella. Rafael	35	Sangre, 17	Panadero	»	»	»	9890
11814	94	Ferrandiz Gisbert. Rafael	45	Sto. Domingo, 4	Jornalero	»	»	»	4957
4859	95	Ferrandiz Oltra. Vicente	70	Sangre, 19	Idem	»	»	»	8658
9252	96	Ferrer Cardona. Enrique	30	Riquer bajo	Labrador	»	»	»	8655
8642	97	Ferrer Cardona. José	34	Idem	Idem	»	»	»	10267
11815	98	Ferri Pons. Rafael	29	Idem	Jornalero	»	Si	Si	11835
4863	99	Gadea Blanquer. Jorge	66	Sto. Domingo, 8	Albañil	»	»	»	11836
10052	100	Gadea Frasés. José	27	Sangre, 17	Jornalero	»	»	»	3078
11816	101	Gadea Perez. José	52	Idem, 17	Idem	»	»	»	8507
4866	102	Garcés Aura. Ramon	56	Idem, 11	Idem	»	»	»	3404
4869	103	Garcia Gil. José	57	Idem, 3	Barbero	»	»	»	8658
8644	104	Garcia Nomdedeu. José	32	Idem, 3	Jornalero	»	»	»	11837
11817	105	Garcia Pastor. Francisco	27	Sto. Domingo, 13	Idem	»	»	»	2170
11818	106	Garcia Pastor. Ramon	32	Idem, 18	Idem	»	»	»	11838
2993	107	Garrigós Perucho. Antonio	38	Idem, 9	Tejedor	»	»	»	4976
9608	108	Garrigós Torregrosa. Jaime	30	Idem, 21	Papelero	»	»	»	4979
11819	109	Gimeno Botella. Juan	32	Sangre, 13	Tejedor	»	»	»	11839
9342	110	Gironés Cabrera. José	44	Idem, 16	Jornalero	»	»	»	8659
11820	111	Gisbert Barceló. Antonio	31	Riquer bajo	Propietario	»	Si	Si	11840
9239	112	Gisbert Barceló. Francisco	31	Sangre, 20	Jornalero	»	»	»	4982
4878	113	Gisbert Benavent. Asensio	78	Idem, 16	Idem	Si	»	»	11841
4882	114	Gisbert Francés. Bautista	47	Riquer bajo	Idem	Si	»	»	4983
7144	115	Gisbert Miró. Francisco	32	Idem alto	Idem	»	»	»	11842
10824	116	Gisbert Payá. Juan	40	Sto. Domingo, 13	Carpintero	»	Si	Si	4985
11821	117	Gisbert Peidro. Agustin	41	Sangre, 26	Tejedor	»	»	»	4986
5645	118	Gomis Pardo. Francisco	40	Riquer alto	Jornalero	»	Si	Si	4987

SABE	NUM. DE ORDEN	APELLIDOS y nombres de los electores	Edad	DOMICILIO	PROFESION	SABE		
						de la ins- cripcion general	en la Seccion	
Leer	Escribir					Si es o no ele- gible para cargos concejales	Leer	Escribir
	3474	119 Gosalbes Carbonell. Santiago	42	Sto. Domingo, 26	Tejedor		Si	Si
	4895	120 Gosalbes Llopis. José	55	Idem, 5	Papelero			
	11105	121 Gras Jordá. Miguel	27	Idem, 28	Dependiente		Si	Si
	11832	122 Guijarro Arques. Victoriano	72	Sangre, 26	Jornalero			
	11823	123 Ignacio (Expósito). Leon	29	Sto. Domingo, 11	Cerrajero			
Si	8647	124 Ilario Company. Francisco	42	Idem, 5	Tejedor		Si	Si
Si	8648	125 Ilario Vilaplana. Rafael	34	Sangre, 3	Idem			
	4907	126 Insa Monllor. Juan	40	Riquer bajo	Labrador			
	4909	127 Ivañez Marin. Manuel	52	Sangre, 9	Jornalero			
Si	11824	128 Ivañez Sanchiz. Manuel	32	Idem, 9	Idem			
Si	1596	129 Ivañez Trelis. Simeon	60	Sto. Domingo, 24	Tejedor		Si	Si
	11825	130 Ivorra Olcina. Francisco	37	Idem, 9	Carretero			
	11826	131 Jordá Antolí. Vicente	41	Sangre, 12	Tejedor			
Si	7238	132 Jordá Girones. Enrique	34	Riquer bajo	Tintorero		Si	Si
	6372	133 Jordá Gisbert. José	42	Sto. Domingo, 27	Papelero		Si	Si
	4916	134 Jordá Peidro. Miguel	42	Sangre, 10	Tejedor			
Si	6380	135 Jordá Perez. Francisco	77	Sto. Domingo, 2	Labrador		Si	Si
	669	136 Jordá Perez. Rafael	54	Sangre, 9	Idem		Si	Si
	1617	137 Jordá Sempere. Vicente	82	Sto. Domingo, 28	Jornalero		Si	Si
	11827	138 Jordá Tomás. Camilo	41	Idem, 27	Tejedor			
Si	11828	139 Jorge Molto. Francisco	37	Sangre, 12	Idem			
	1829	140 Jover Serra. Rafael	37	Sto. Domingo, 31	Idem			
	4925	141 Jover Valls. Tomás	52	Sangre, 2	Carpintero			
Si	6385	142 Juan Montava. Sebastian	52	Sto. Domingo, 26	Albañil			
	9023	143 Juan Rabasa. José	31	Idem, 11	Jornalero			
	11830	144 Juan Rabasa. Juan	27	Idem, 17	Idem			
	8572	145 Linares Jordá. Rafael	27	Idem, 16	Carretero			
	4936	146 Lopez Soler. Vicente	40	Idem, 3	Tejedor			
	4942	147 Llopis Jordá. Rafael	66	Sangre, 10	Jornalero			
Si	4008	148 Llorens Gisbert. Miguel	44	Riquer bajo	Idem		Si	Si
Si	11832	149 Llorens Gisbert. Vicente	27	Sangre, 1	Idem		Si	Si
Si	11833	150 Llorens Martinez. Francisco	75	Sto. Domingo, 19	Papelero			
	4949	151 Llorens Vilaplana. Francisco	55	Riquer alto	Labrador			
	12543	152 Llorens Figuerola. José	25	Sangre, 17	Operario fábrica			
	694	153 Martí Garrigós. Luis	46	Idem, 22	Tejedor			
	7106	154 Martí Pascual. Saturnino	37	Idem, 12	Jornalero			
	11834	155 Martín Sanchez. Eusebio	44	Sto. Domingo, 7	Idem		Si	Si
	2613	156 Martínez Escobedo. Agustin	41	Idem, 17	Operario fábrica		Si	Si
	9890	157 Martínez Molina. Francisco	63	Idem, 13	Jornalero			
	4957	158 Martínez Satorre. Francis co	49	Idem, 24	Cerrajero			
	8658	159 Martínez Satorre. Pascual	51	Idem, 22	Jornalero			
	8655	160 Martínez Torregrosa. José	30	Sangre, 1	Tejedor		Si	Si
	10267	161 Masanet Mas. Andrés	30	Idem, 4	Labrador			
Si	11835	162 Masiá Jordá. Francisco	27	Sto. Domingo, 8	Papelero		Si	Si
	11836	163 Micó Payá. Joaquin	50	Sangre, 9	Labrador			
	3078	164 Mira Espí. Victoriano	37	Riquer alto	Jornalero			
	8507	165 Mira Moltó. Miguel	32	Sto. Domingo, 18	Hilador			
	3404	166 Mira Ribera. Ramon	32	Riquer bajo	Empleado		Si	Si
	8658	167 Miralles Ilario. Antonio	31	Sto. Domingo, 20	Tejedor			
	11837	168 Miralles Santonja. Camilo	27	Riquer alto	Jornalero			
	2170	169 Miralles Santonja. Francisco	41	Sangre, 17	Papelero			
	11838	170 Miralles Santonja. José	45	Riquer alto	Jornalero			
	4976	171 Miralles Santonja. José	35	Idem	Idem			
	4979	172 Miró Blanes. Antonio	42	Idem	Idem			
	11839	173 Miró Blanes. Francisco	66	Idem	Idem			
	8659	174 Miró Blanes. Isidro	42	Sangre, 13	Albañil			
Si	11840	175 Miró Blanes. José	49	Riquer alto	Labrador			
	4982	176 Miró Gisbert. Félix	55	Sto. Domingo, 24	Jornalero			
	11841	177 Miró Llorens. Santiago	27	Idem, 23	Idem			
	4983	178 Miró Masiá. Eugenio	63	Idem, 23	Papelero			
	11842	179 Miró Payá. Jaime	30	Riquer alto	Jornalero			
Si	4985	180 Molina Aura. Gregorio	76	Sto. Domingo, 9	Operario fábrica		Si	Si
	4986	181 Molina Belda. Francisco	58	Sangre, 12	Papelero			
Si	4987	182 Molina Ferri. Blas	41	Idem, 17	Tejedor		Si	Si

1
1
1

NUM. DE ORDEN	APELLIDOS y nombres de los electores		Edad	DOMICILIO	PROFESION	Si es o no elegible para cargos concejiles	SABE	
	de la ins- cripcion general	en la Seccion					Leer	Escribir
4989	183	Molina Sanchez. Manuel	40	Sangre, 24	Papelero	»	»	»
11843	184	Molina Valls. José	27	Idem, 12	Zapatero	»	»	»
11844	185	Moltó Ferri. Isidro	37	Idem, 19	Albañil	»	Si	Si
2187	186	Moltó Garcia. Miguel	44	Sto. Domingo, 14	Tejedor	»	»	»
3568	187	Moltó Gisbert. Antonio	42	Sangre, 12	Idem	»	»	»
10847	188	Moltó Gisbert. Francisco	31	Idem. 18	Idem	»	»	»
11845	189	Moltó Jordá. Angel	48	Idem, 10	Hojalatero	»	»	»
4992	190	Moltó Miralles. José	57	Sto. Domingo, 10	Operario fábrica	»	»	»
4542	191	Moltó Miró. Antonio	72	Idem, 13	Tejedor	»	»	»
4993	192	Moltó Miró. Miguel	72	Sangre, 16	Jornalero	»	»	»
8663	193	Mompó Perez. Baltasar	35	Sto. Domingo, 15	Idem	»	»	»
11846	194	Monerris Gañez. Joaquin	49	Sangre, 7	Operario fábrica	»	Si	Si
11025	195	Monllor Aura. Rafael	30	Riquer bajo	Dependiente	»	Si	Si
3120	196	Monllor Ferrando. Agustin	46	Sto. Domingo, 17	Batanero	»	»	»
5003	197	Montava Martinez. Francisco	50	Idem, 29	Tejedor	»	Si	Si
7200	198	Mora Escalapes. Eduardo	38	Idem, 15	Jornalero	»	Si	Si
5011	199	Moya Jordá. Rafael	49	Riquer bajo	Idem	»	»	»
11847	200	Monllor Giner. Rafael	42	Idem	Labrador	»	»	»
11848	201	Nadal Payá. Joaquin	35	Riquer alto	Jornalero	»	»	»
5013	202	Nadal Payá. José	43	Idem	Idem	»	»	»
8619	203	Olcina Llorens. José	40	Sangre, 3	Vinatero	»	»	»
11849	204	Olcina Miró. Francisco	38	Riquer bajo	Labrador	»	»	»
5020	205	Olcina Vilaplana. Tomás	45	Riquer alto	Idem	»	Si	Si
11850	206	Ortiz Garrigós. Joaquin	27	Sangre, 20	Fogueril	»	Si	Si
11851	207	Pardo Candela. Joaquin	30	Idem, 21	Peluquero	»	Si	Si
11852	208	Pascual Abad. Francisco	56	Idem, 8	Jornalero	»	»	»
5027	209	Pascual Armiñana. Camilo	38	Idem, 25	Tejedor	»	»	»
5470	210	Pascual Bosch. José	72	Sto. Domingo, 24	Idem	»	»	»
6972	211	Pascual Miralles. Jorge	32	Idem, 24	Idem	»	»	»
5035	212	Pascual Miralles. Rafael	45	Sangre, 28	Idem	»	»	»
5032	213	Pascual Miralles. Vicente	44	Idem, 15	Idem	»	»	»
11853	214	Pascual Miró. Antonio	77	Sto. Domingo, 10	Labrador	»	»	»
11854	215	Pascual Richart. Bautista	75	Sangre, 8	Jornalero	»	»	»
11855	216	Pascual Sempere. Miguel	30	Riquer bajo	Labrador	»	»	»
11856	217	Pascual Silvestre. José	36	Sangre, 4	Jornalero	»	»	»
6474	218	Pascual Talens. Ramon	43	Idem, 5	Idem	»	»	»
8680	219	Pastor Blanquer. Rafael	32	Idem, 17	Tejedor	»	»	»
10057	220	Pastor Blanquer. Ricardo	27	Idem, 10	Sombrerero	»	»	»
1727	221	Pastor Jordá. Antonio	36	Idem, 22	Tejedor	»	»	»
11857	222	Pastor Sempere. José	34	Riquer alto	Jornalero	»	»	»
7471	223	Pastor Sempere. Vicente	42	Sangre, 19	Idem	»	»	»
11858	224	Pastor Soler. Francisco	28	Sto. Domingo, 26	Fogonero	»	»	»
11860	225	Payá Monllor. José	27	Riquer alto	Jornalero	»	»	»
8670	226	Payá Payá. Vicente	40	Sto. Domingo, 8	Idem	»	»	»
319	227	Payá Reig. Francisco	41	Sangre, 3	Tejedor	»	»	»
5051	228	Payá Sempere. Vicente	64	Riquer bajo	Labrador	»	»	»
5052	229	Payá Valor. José	62	Idem alto	Jornalero	»	»	»
3608	230	Payá Vilanova. Isidro	40	Sangre, 18	Tejedor	»	»	»
11861	231	Peidro Aixeres. Antonio	27	Sto. Domingo, 3	Ebanista	»	»	»
5053	232	Peidro Badía. Miguel	62	Idem. 3	Albañil	»	»	»
8094	233	Peidro Fuertes. Francisco	34	Idem, 16	Carpintero	»	Si	Si
8671	234	Peidro Garcia. José	52	Idem, 26	Papelero	»	»	»
11862	235	Peidro Gil. Matías	35	Sangre, 23	Tejedor	»	»	»
9840	236	Peidro Miralles. Miguel	28	Sto. Domingo, 31	Operario fábrica	»	Si	Si
7205	237	Peidro Pascual. Rafael	37	Idem, 82	Idem	»	»	»
11863	238	Peidro Satorre. Francisco	46	Riquer bajo	Labrador	»	»	»
11864	239	Perez Abad. Antonio	47	Sto. Domingo, 23	Tejedor	»	»	»
8674	240	Perez Brotons. José	32	Idem, 10	Albañil	»	Si	Si
5057	241	Perez Carbonell. Miguel	44	Idem, 10	Fundidor	»	»	»
8675	242	Perez Castañer. José	50	Idem, 28	Jornalero	»	»	»
5069	243	Perez Cortés. Rafael	27	Idem, 17	Tejedor	»	»	»
337	244	Perez Gisbert. Santiago	32	Sangre, 16	Jornalero	»	»	»
8676	245	Perez Miralles. Santiago	33	Idem, 21	Operario fábrica	»	»	»
1286	246	Perez Morales. Camilo	79	Sto. Domingo, 10	Albañil	»	»	»

NUM. DE
de la ins-
cripcion
general

4136
1186
2279
5088
5089
5090
1299
5093
10085
3191
9842
5099
11871
9256
9546
4655
11873
2661
5105
7480
6540
3685
1807
840
5113
5114
8634
6765
10055
11874
6100
6123
11875
9843
11876
11877
9535
11870
5132
11879
3220
4183
11880
5133
5632
5133
11881
5141
11882
11883
5140
10060
7163
11866
6733
4693
6733
1866
8683
8893
6683
1188

SABE		NUM. DE ORDEN	APELLIDOS y nombres de los electores	Edad	DOMICILIO	PROFESION	SABE	
Leer	Escribir						de la ins-cripcion general	en la Seccion
		4136	247 Perez Vañó. José	42	Riquer alto	Labrador		
		11867	248 Perez Verdú. José	69	Sangre, 21	Jornalero		
Si	Si	2279	249 Picó Baldó. Virgilio	30	Idem, 7	Tejedor		
		5088	250 Pons Llorens. José	49	Sto. Domingo, 19	Jornalero		
		5089	251 Pons Moltó. José	63	Riquer bajo	Idem		
		5090	252 Pons Moltó. Miguel	62	Sto. Domingo, 30	Idem		
		1299	253 Ponsoda Vilaplana. Juan	34	Idem, 15	Idem		
		5093	254 Quereda Hernandez. Francisco	52	Sangre, 14	Empleado	Si	Si
		10085	255 Reig Pastor. Francisco	27	Riquer alto	Labrador		
		3191	256 Reig Trelis. Miguel	43	Sangre, 17	Tejedor		
		9842	257 Rico Moltó. Antonio	54	Sto. Domingo, 28	Jornalero		
Si	Si	5099	258 Ripoll Belda. Pedro	59	Sangre, 25	Idem		
Si	Si	11871	259 Ripoll Crespo. José	32	Sto. Domingo, 8	Tejedor		
		9256	250 Ripoll Matias. Remigio	29	Sangre, 25	Jornalero		
Si	Si	9546	261 Rodriguez Llopis. Francisco	27	Idem, 13	Tejedor		
Si	Si	4655	262 Rodriguez Llopis. José	38	Sto. Domingo, 13	Idem	Si	Si
		11873	263 Romá Solbez. Vicente	71	Idem, 28	Operario fábrica		
		2661	264 Rovira Gosalbez. Santiago	42	Idem, 33	Comerciante	Si	Si
		5105	265 Rovira Puchol. Jaime	76	Idem	Propietario	Si	Si
		7480	266 Sanfelis. Matias de	40	Idem, 23	Tejedor		
		6540	267 Santacruz Segura. Rafael	40	Riquer bajo	Operario fábrica	Si	Si
		3685	268 Santamaria Llacer. Santiago	54	Sto. Domingo, 12	Maestro	Si	Si
Si	Si	1807	269 Santonja Abad. José	28	Sangre, 20	Operario fábrica		
Si	Si	840	270 Santonja Gisbert. Francisco	64	Riquer bajo	Labrador	Si	Si
Si	Si	5113	271 Santonja Gisbert. José	52	Idem alto	Jornalero		
		5114	272 Santonja Gisbert. Mateo	62	Sto. Domingo, 27	Papelero		
		5116	273 Santonja Jordá. Manuel	51	Riquer alto	Labrador	Si	Si
		8684	274 Santonja Masiá. Blas	34	Idem	Jornalero		
		6765	275 Santonja Miró. José	32	Sangre, 16	Tejedor		
		10059	276 Santonja Payá. Antonio	27	Riquer alto	Jornalero		
		11874	277 Santonja Payá. José	31	Idem	Idem		
		6106	278 Santonja Payá. Miguel	37	Riquer bajo	Labrador		
		6123	279 Sanz Abad. Antonio	52	Sto. Domingo, 3	Carpintero	Si	Si
		11875	280 Seguí Aura. Francisco	28	Idem, 9	Tejedor		
		9843	381 Segui Llacer. Vicente	28	Riquer bajo	Fabricante		
		11876	282 Segura Borrrell. Francisco	61	Sangre, 11	Jornalero		
		11877	283 Segura Cardenal. Enrique	27	Riquer alto	Idem		
		9533	284 Segura Cardenal. Rosendo	28	Idem	Idem		
		11876	285 Segura Pascual. Francisco	72	Idem	Labrador		
		5132	286 Segura Pascual. Joaquin	69	Idem	Jornalero		
		11879	287 Sellés Mullor. Emilio	30	Sangre, 19	Cerrajero		
		3226	288 Sempere Miró. Miguel	42	Idem, 18	Tejedor		
		4183	289 Sempere Payá. Joaquin	62	Riquer alto	Labrador		
		11880	290 Sempere Santonja. Francisco	30	Idem	Jornalero		
		5138	291 Sempere Sempere. Antonio	68	Riquer bajo	Labrador		
		5632	292 Sempere Sempere. Antonio	38	Idem alto	Jornalero		
		5139	293 Sempere Sempere. José	72	Idem bajo	Labrador		
		11881	294 Sempere Valor. Antonio	31	Idem	Idem		
		5141	295 Serra Sempere. Antonio	56	Idem alto	Idem		
		11882	296 Serra Valor. José	31	Sto. Domingo, 16	Jornalero	Si	Si
Si	Si	11884	297 Silvestre Gironés. Antonio	29	Idem, 21	Tejedor		
		5146	298 Silvestre Valls. Antonio	51	Idem, 5	Idem		
		5148	299 Sirvent Garcia. Francisco	69	Sangre, 15	Jornalero	Si	Si
Si	Si	10060	300 Solbez Carbonell. Enrique	27	Idem, 11	Idem		
		7168	301 Solbez Carbonell. Ricardo	34	Idem, 11	Idem		
		11866	302 Solbez Solbes. José	38	Sto. Domingo, 7	Carretero		
		6733	303 Solbez Vidal. José	35	Idem, 22	Operario fábrica		
Si	Si	4695	304 Soler Ivañez. Carlos	48	Idem, 20	Comerciante	Si	Si
		6734	305 Soler Vicens. José	34	Sto. Domingo, 2	Empleado	Si	Si
		1860	306 Terol Gomez. Antonio	45	Riquer bajo	Propietario	Si	Si
		8688	307 Tomás Santonja. José	31	Idem alto	Jornalero	Si	Si
		8893	308 Tortosa Francés. Victoriano	29	Sto. Domingo, 2	Operario fábrica		
		6680	309 Torregrosa Carbonell. Bautista	42	Sangre, 10	Tejedor	Si	Si
		11887	310 Torregrosa Grau. Francisco	58	Idem, 7	Papelero		

1
1
1

NUM. DE ORDEN	de la inscripción general	en la Sección	APELLIDOS y nombres de los electores	Edad	DOMICILIO	PROFESION	Si es ó no electible para cargos concejiles		SABE	
							Leer	Escribir.		
892	311		Torregrosa Juliá. Antonio	41	Sto. Domingo, 28	Tejedor	»	»	»	»
8333	312		Torregrosa Peidro. José	31	Riquer bajo	Albañil	»	»	»	»
11889	313		Torregrosa Perez. José	27	Sangre, 7	Jornalero	»	»	»	»
11195	314		Torregrosa Ribes. Ricardo	51	Sto. Domingo, 7	Operario fábrica	»	»	»	»
10002	315		Trelis Cabrera. Antonio	27	Sangre, 20	Tejedor	»	Si	Si	Si
1873	316		Vaello Ivorra. Ramon	42	Idem, 8	Cerrajero	»	»	»	»
7172	317		Valor Albors. Francisco	34	Riquer alto	Jornalero	»	»	»	»
5165	318		Valor Miró. Francisco	62	Idem	Labrador	»	»	»	»
5668	319		Valor Miró. Francisco	52	Idem	Idem	Si	Si	Si	Si
5171	320		Valor Sanz. José	63	Sto. Domingo, 22	Jornalero	»	»	»	»
5172	321		Valor Segura. Rafael	47	Sangre, 18	Labrador	»	»	»	»
4708	322		Valor Vicens. Camilo	69	Sto. Domingo, 12	Jornalero	»	»	»	»
11889	323		Valls Balaguer. Francisco	73	Sangre, 2	Labrador	Si	Si	Si	Si
5176	324		Valls Calafi. José	41	Sto. Domingo, 7	Tejedor	»	»	»	»
11890	325		Valls Garcia. Enrique	36	Idem, 8	Carpintero	»	Si	Si	Si
5178	326		Valls Garcia. Vicente	52	Idem, 5	Idem	»	»	»	»
5179	327		Valls Miralles. Francisco	62	Idem, 21	Jornalero	»	»	»	»
5180	328		Valls Miralles. Ignacio	55	Idem, 21	Idem	»	»	»	»
5181	329		Valls Perez. Andrés	42	Idem, 12	Idem	»	»	»	»
8690	330		Valls Santamaria. Francisco	30	Idem, 21	Idem	»	»	»	»
2816	331		Valls Seguí. Francisco	49	Sto. Domingo, 23	Tejedor	»	Si	Si	Si
2818	332		Valls Seguí. Silvestre	63	Sangre, 17	Idem	»	Si	Si	Si
8691	333		Valls Vilaplana. Rafael	48	Sto. Domingo, 7	Jornalero	Si	Si	Si	Si
7883	334		Verdú Botella. Joaquin	41	Riquer bajo	Labrador	»	»	»	»
11891	335		Verdú Domenech. Mariano	33	Sangre, 19	Operario fábrica	»	»	»	»
5187	336		Verdú Domenech. Santiago	41	Idem, 16	Tejedor	»	»	»	»
11040	337		Verdú Guillen. Francisco	42	Sto. Domingo, 29	Barbero	»	»	»	»
5189	338		Verger Alemany. Joaquin	56	Idem, 13	Tornero	»	»	»	»
5191	339		Vicens Ferrandiz. Antonio	66	Idem, 8	Pastor	»	»	»	»
4223	340		Vicens Ginés. José	41	Riquer bajo	Jornalero	»	»	»	»
5192	341		Vicens Mataix. Cristobal	61	Sangre 8	Idem	»	»	»	»
3272	342		Vicent Giner. Francisco	45	Sto. Domingo, 1	Empleado	»	Si	Si	Si
5684	343		Vicent Mollá. Camilo	42	Idem, 9	Papelero	»	Si	Si	Si
4222	344		Vicent Sirera. José	66	Sangre, 22	Labrador	»	»	»	»
11894	345		Vidal Fenollar. José	52	Riquer alto	Jornalero	»	»	»	»
2011	346		Villanova Domenec. Vicente	36	Sto. Domingo, 10	Zapatero	»	»	»	»

Alicante 15 de Julio de 1902.

El Secretario,

Carmelo Calvo

El Presidente,

José Atienza

Ayunta

NOM. DE O

de la ins-
cripcion
general

- 937
- 7176
- 10062
- 11895
- 11896
- 11897
- 4264
- 2394
- 11898
- 3305
- 11677
- 9907
- 7463
- 3311
- 941
- 7325
- 9830
- 2853
- 9721
- 12006
- 2405
- 4746
- 11899
- 8694
- 7946
- 4575
- 2415
- 9801
- 7218
- 9248
- 9849
- 12544
- 12545
- 5717
- 12414
- 6932
- 11900
- 9585
- 4783
- 8698
- 19901
- 4292
- 11902
- 10063
- 7884
- 4784
- 4297
- 9077
- 11903
- 9714
- 8700
- 8702
- 2910
- 7952

AÑO 1902

CENSO ELECTORAL

PROVINCIA DE ALICANTE

Ayuntamiento de Alcoy

Sección 16.^a

Imp. Carratalá - Ballén, 10 - Alicante.

NUM. DE ORDEN de la inscripción general	en la Sección	APELLIDOS y nombres de los electores	Edad	DOMICILIO	PROFESION	SABE	
						Si es o no elegible para cargo concejil	Leer Escribir
937	1	Abab Antoli. Salvador	89	Sta. Isabel, 41	Tejedor	»	»
7176	2	Abad Armifiñana. Evaristo	35	C. Santa, 25	Cerrajero	»	»
10062	3	Abad Cabrera. Jose	26	Purisimas, 28	Tejedor	»	Si Si
11895	4	Abad Candela. Francisco	62	C. Santa, 35	Papelero	»	»
11896	5	Abad Carbonell. Miguel	33	Idem, 23	Operario fábrica	»	»
11897	6	Abad Carbonell. Ramon	28	Idem, 31	Papelero	»	»
4264	7	Abad Ferrandiz. Angel	53	Sta. Isabel, 19	Idem	»	Si Si
2394	8	Abad Garcia. Romualdo	46	C. Santa, 5	Carpintero	»	»
11898	9	Abad Llacer. Santiago	28	Sta. Isabel, 2	Tejedor	»	»
3305	10	Abad Masiá. Francisco	42	Idem, 2	Idem	»	»
11677	11	Abad Miró. Camilo	29	Idem, 19	Idem	»	»
9907	12	Abad Pascual. Salvador	32	Idem, 12	Idem	»	»
7463	13	Abad Pastor. Antonio	38	C. Santa, 23	Idem	»	Si Si
3311	14	Abad Perez. Salvador	40	Idem, 25	Idem	»	»
941	15	Abad Sanchiz. Lorenzo	66	Sta. Isabel, 11	Idem	»	»
7325	16	Abad Sanz. Salvador	32	Idem, 12	Empleado	»	Si Si
9330	17	Abad Tormos. Jorge	29	C. Santa, 25	Tejedor	»	Si Si
2353	18	Abad Valor. Agustin	47	Sta. Isabel, 33	Idem	»	Si Si
9721	19	Agulló Cano. Agustin	28	C. Santa, 15	Jornalero	»	»
12006	20	Albero Martorell. Remigio	28	Idem, 31	Idem	»	»
2405	21	Albero Valls. Francisco	49	Idem, 17	Idem	»	»
4746	22	Alberola Planelles. Francisco	55	Idem, 25	Comerciante	Si	Si Si
11899	23	Alcaraz Blasco. Juan Bautista	27	Mariola	Labrador	»	»
8694	24	Alcaraz Castelló. José	66	Idem	Idem	»	»
7946	25	Andrés Terraes. Pascual	31	Sta. Isabel, 44	Jornalero	»	»
4575	26	Antoli Abad. Francisco	48	C. Santa, 6	Operario fábrica	»	Si Si
2415	27	Aracil Carbonell. Vicente	47	Sta. Isabel, 3	Jornalero	»	»
9801	28	Asensi Company. José	29	C. Santa, 23	Albañil	»	»
7218	29	Aura Payá. Vicente	27	Mariola	Labrador	»	»
9248	30	Aura Sempere. José	33	C. Santa, 17	Tejedor	»	Si Si
9849	31	Aznar Vives. Jacinto	57	Idem, 12	Operario fábrica	»	»
12544	32	Abad Luiones. Enrique	25	Sta. Isabel, 21	Tejedor	»	Si Si
12545	33	Abad Moltó. Emilio	25	C. Santa, 35	Idem	»	»
5717	34	Baeza Sala. Salvador	66	Idem, 22	Jornalero	»	»
12414	35	Barber Quiles. José	38	Idem, 15	Barbero	»	Si Si
6932	36	Barberá Pastor. Francisco	32	Idem, 18	Hilador	»	»
11900	37	Bataller Tormos. Vicente	35	Idem, 20	Empleado	»	Si Si
9585	38	Berenguer Garcia. Agustin	29	Sta. Isabel, 16	Tejedor	»	Si Si
4783	39	Bernabé Valls. Francisco	41	Idem, 5	Maquinista	»	»
8698	40	Bernabeu Abad. Antonio	36	C. Santa, 13	Albañil	»	»
19901	41	Bernabeu Perez. Alejandro	46	Idem, 11	Empleado	»	Si Si
4292	42	Bernabeu Picó. Joaquin	52	Idem, 31	Labrador	»	»
11902	43	Bernabeu Santonja. Francisco	27	Idem, 31	Papelero	»	»
10063	44	Bernabeu Santonja. Vicente	29	Idem, 31	Tejedor	»	»
7884	45	Bernat Garrigós. Tomás	47	Sta. Isabel, 7	Operario fábrica	»	Si Si
4784	46	Blanes Martinez. José	56	C. Santa, 23	Jornalero	»	Si Si
4297	47	Blanquer Boti. Juan	49	Idem, 13	Tejedor	»	Si Si
9077	48	Blanquer Segura. José	32	Idem, 20	Labrador	»	»
11903	49	Blasco Calvo. Ramon	27	Idem, 24	Operario fábrica	»	»
9714	50	Blasco Calvo. Vicente	27	Idem, 20	Idem	»	»
8700	51	Boronat Ivañez. Rafael	34	Sta. Isabel, 21	Cerrajero	»	»
8702	52	Borrell Espinos. Joaquin	31	Idem, 20	Tejedor	»	»
2910	53	Borrell Moneris. Rafael	60	C. Santa, 10	Idem	»	»
7952	54	Botella Garcia. Bautista	32	Sta. Isabel, 21	Idem	»	Si Si

1
1

NUM. DE ORDEN de la inscripción general	en la Sección	APELLIDOS y nombres de los electores	Edad	DOMICILIO	PROFESION	Si es ó no el- gible para cargos concejales	SABE	
							Leer	Escribir
8361	55	Botella Garcia. Enrique	31	C. Santa, 23	Tejedor	»	Si	Si
11904	56	Botella Garcia. Rafael	27	Sta. Isabel, 21	Idem	»	»	»
4798	57	Botella Moltó. José	36	Idem, 18	Idem	»	»	»
4801	58	Botí Martorell. Rafael	70	C. Santa, 11	Operario fábrica	»	»	»
11905	59	Botí Montaner. José	51	Idem, 1	Fogonero	»	»	»
8140	60	Bou Pascual. Vicente	34	Sta. Isabel, 1	Operario fábrica	»	»	»
1007	61	Bou Solbes. José	49	Idem, 18	Idem	Si	»	»
1980	62	Breviá Aura. José	50	Idem, 39	Tejedor	»	»	»
11906	63	Brotos Torres. Antonio	30	C. Santa, 21	Comerciante	»	Si	Si
12546	64	Barberá Martinez. Manuel	25	Idem, 23	Tejedor	»	Si	Si
12547	65	Breviá Lillo. Salvador	25	Sta. Isabel, 29	Idem	»	»	»
8705	66	Cabanes Casanova. Enrique	34	Idem, 20	Idem	»	»	»
4320	67	Cabrera Abad. Agustin	36	Idem, 12	Idem	»	»	»
6891	68	Cabrera Carbonell. Miguel	44	Idem, 6	Empleado	»	Si	Si
2916	69	Cabrera Colomina. Pedro	36	Idem, 10	Tejedor	»	»	»
11907	70	Cabrera Llopis. Ricardo	27	Idem, 27	Idem	»	Si	Si
4804	71	Cabrera Olcina. Antonio	51	Idem 16	Idem	»	»	»
9536	72	Cabrera Olcina. Francisco	49	Idem, 27	Idem	»	»	»
4806	73	Cabrera Ridaura. José	80	Idem, 16	Idem	»	»	»
2811	74	Candela Brotos. Pablo	56	C. Santa, 33	Idem	»	»	»
24070	75	Candela Carbouell. Manuel	45	Sta. Isabel, 25	Idem	»	»	»
11908	76	Candela Miró. Francisco	73	Idem, 25	Idem	»	»	»
11909	77	Carbonell Cabrera. Angel	34	C. Santa, 3	Idem	»	Si	Si
6870	78	Carbonell Cabrera. Antonio	45	Idem, 25	Idem	»	»	»
6276	79	Carbonell Gandia. Francisco	48	Sta. Isabel, 1	Idem	»	Si	Si
11910	80	Carbonell Peidro. Federico	39	Idem, 14	Jornalero	»	Si	Si
11911	81	Carbonell Perez. Antonio	47	Idem, 4	Tejedor	»	Si	Si
11912	82	Carbonell Roig. José	39	Idem, 21	Idem	»	Si	Si
11913	83	Carbonell Reig. Modesto	32	Idem, 27	Idem	»	Si	Si
11914	84	Casa Gisbert. Juan	68	Idem, 13	Idem	»	Si	Si
11915	85	Casa Miralles. Juan	27	Idem, 13	Jornalero	»	»	»
7486	86	Castañer Juliá. José	45	C. Santa, 6	Empleado	»	Si	Si
11916	87	Castañer Masiá. Vicente	42	Idem, 20	Operario fábrica	»	»	»
11917	88	Castelló Calbo. Antonio	42	Llacunes	Jornalero	»	»	»
11918	89	Castelló Cortell. Antonio	51	C. Santa, 15	Tejedor	»	»	»
11919	90	Cerdá Ferri. José	62	Idem, 23	Labrador	»	»	»
11920	91	Cerdá Porta. Ramon	31	Idem, 23	Jornalero	»	»	»
7085	92	Clement Perez. Antonio	35	Sta. Isabel, 5	Tejedor	»	»	»
11922	93	Clement Perez. Jorge	27	Idem, 5	Jornalero	»	»	»
564	94	Colomina Ferri. Miguel	46	C. Santa, 21	Tejedor	»	Si	Si
5319	95	Colomina Soler. Vicente	39	Sta. Isabel, 18	Batanero	»	»	»
4369	96	Comenches. Palacios. Vicente	65	C. Santa, 7	Labrador	»	»	»
4376	97	Corbi Ferrer. Tomás	47	Sta. Isabel, 5	Jornalero	»	»	»
11804	98	Corbí Guillem. Jorge	37	Idem, 19	Tejedor	»	»	»
11923	99	Corbí Momblanch. José	52	Idem, 9	Idem	»	»	»
4838	100	Cortés Borrell. Vicente	62	C. Santa, 29	Papelero	»	»	»
1049	101	Cortés Morant. Vicente	62	Idem, 16	Operario fábrica	»	»	»
8712	102	Cortés Payá. Francisco	37	Sta. Isabel, 2	Tejedor	»	»	»
11924	103	Cortés Perez. Vicente	27	C. Santa, 16	Papelero	»	»	»
11713	104	Cortés Soler. José	49	Idem, 12	Idem	»	»	»
11925	105	Cortés Vilaplana. Francisco	27	Idem, 4	Operario fábrica	»	»	»
4831	106	Cremades Matarredona. Rafael	45	Sta. Isabel, 16	Jornalero	»	»	»
11926	107	Chafer Garcia. Francisco	37	Idem, 33	Dependiente	»	»	»
12548	108	Candela Pastor. Antonio	25	C. Santa, 33	Tejedor	»	»	»
11811	109	Domenech Ferri. Vicente	27	Sta. Isabel, 5	Jornalero	»	»	»
11927	110	Domenech Masiá. Antonio	62	C. Santa, 31	Albañil	»	»	»
6311	111	Domenech Novella. José	34	Idem, 5	Tejedor	»	Si	Si
6705	112	Domenech Olcina. Antonio	40	Idem, 31	Tintorero	»	»	»
2515	113	Donat Prats. Ramon	72	Sta. Isabel, 1	Jornalero	Si	»	»
8259	114	Egea Boluda. José	32	C. Santa, 4	Comerciante	»	Si	Si
2516	115	Egea Gosalbez. José	44	Sta. Isabel, 18	Tejedor	»	»	»
9515	116	Fenollar Aura. Eduardo	30	Idem, 23	Albañil	»	»	»
7683	117	Fernandez Bou. José	29	Idem, 18	Tejedor	»	»	»
4404	118	Ferrandiz Vicent. Jorge	35	C. Santa, 20	Idem	»	»	»

NUM. DE ORDEN	de la inscripción general	de la inscripción general
1084		
8264		
11928		
11929		
1091		
11930		
11931		
4427		
8270		
182		
631		
7095		
4880		
11932		
7193		
7975		
4892		
11933		
4903		
11934		
8727		
8495		
11938		
7002		
4452		
11936		
11937		
4912		
8834		
2567		
8068		
7710		
12305		
11938		
11939		
2001		
11940		
9540		
6902		
4466		
11941		
11278		
11942		
4480		
11943		
11944		
11945		
2607		
11948		
8736		
6711		
7439		
7379		
12415		
3066		
11949		
7505		
8740		
4024		
1178		
5963		
8184		
4530		
2634		

Si es o no elegible para cargos concejiles	SABE		NUM. DE ORDEN	de la inscripcion gen al	en la Seccion	APELLIDOS y nombres de los electores	Edad	DOMICILIO	PROFESION	Si es o no elegible para cargos concejiles	SABE	
	Leer	Escribir									Leer	Escribir
»	Si	Si	1084	119	Ferrando Grau. Manuel	42	Sta. Isabel, 21	Tejedor	»	»	»	
»	»	»	8264	120	Fuster Romá. Francisco	34	Mariola	Jornalero	»	»	»	
»	»	»	11928	121	Gabaldó Sanchez. Manuel	72	Sta. Isabel, 12	Idem	»	»	»	
»	»	»	11929	122	Garcia Llorens. Francisco	41	C. Santa, 25	Idem	»	»	»	
»	»	»	1091	123	Garcia Santacreu. Miguel	42	Idem, 9	Operario fábrica	»	»	»	
Si	»	»	11930	124	Garcia Santacreu. Rafael	44	Idem, 8	Idem	»	»	»	
»	»	»	11931	125	Garcia Verdú. Vicente	27	Idem, 2	Albañil	»	»	»	
»	Si	Si	4427	126	Garrigós Perucho. Manuel	50	Sta. Isabel, 12	Tejedor	»	»	»	
»	Si	Si	8270	127	Gimeno Cantó. Delfin	31	C. Santa, 1	Sombrerero	»	Si	Si	
»	»	»	182	128	Giner Lledó. Antonio	42	Idem, 31	Tejedor	»	»	»	
»	»	»	631	129	Giner Ponsoda. José	57	Idem, 4	Labrador	»	»	»	
»	»	»	7095	130	Gironés Silvestre. Antonio	35	Sta. Isabel, 20	Tejedor	»	»	»	
»	»	»	4880	131	Gisbert Benavent. Tadeo	74	C. Santa, 4	Jornalero	»	»	»	
»	Si	Si	11932	132	Gisbert Jover. José	32	Sta. Isabel, 16	Idem	»	Si	Si	
»	»	»	7193	133	Gisbert Llopis. José	43	C. Santa, 15	Operario fábrica	»	»	»	
»	Si	Si	7975	134	Gisbert Peidro. Rafael	35	Idem, 12	Papelero	»	»	»	
»	»	»	4892	135	Gisbert Peret. Antonio	47	Sta. Isabel, 15	Tejedor	»	Si	Si	
»	»	»	11933	136	Gisbert Tormos. Francisco	33	C. Santa, 5	Jornalero	»	»	»	
»	»	»	4903	137	Guillem Oliver. José	54	Idem, 15	Tejedor	»	Si	Si	
»	»	»	11934	138	Hernandez Balaguer. José	47	Sta. Isabel, 5	Tintorero	»	»	»	
»	»	»	8727	139	Ilario Botella. Francisco	47	C. Santa, 3	Operario fábrica	»	Si	Si	
»	»	»	8495	140	Ilario Vilaplana. Tadeo	32	Idem, 31	Tejedor	»	»	»	
»	Si	Si	11938	141	Ivañez Bou. Antonio	46	Idem, 2	Idem	»	»	»	
»	»	»	7002	142	Jaen. Juan	37	Idem, 20	Idem	»	»	»	
»	»	»	4452	143	Jordá Candela. Juan	46	Sta. Isabel, 22	Idem	»	»	»	
»	Si	Si	11936	144	Jordá Herrero. Antonio	27	Idem, 7	Idem	»	»	»	
»	Si	Si	11937	145	Jordá Jordá. Camilo	37	Idem, 7	Idem	»	»	»	
»	Si	Si	4912	146	Jordá Jordá. José	57	C. Santa, 23	Carretero	»	»	»	
»	Si	Si	8834	147	Jordá Jordá. Miguel	39	Sta. Isabel, 7	Tejedor	»	»	»	
»	Si	Si	2567	148	Jordá Jordá. Rafael	47	Idem, 33	Papelero	»	Si	Si	
»	»	»	8068	149	Jordá Milá. José	27	C. Santa, 31	Operario fábrica	»	»	»	
»	Si	Si	7710	150	Jordá Miralles. Santiago	34	Idem, 6	Idem	»	Si	Si	
»	»	»	12305	151	Jordá Moltó. Francisco	27	Sta. Isabel, 10	Jornalero	»	Si	Si	
»	»	»	11938	152	Jordá Moltó. José	27	Idem, 3	Idem	»	»	»	
»	»	»	11939	153	Jordá Valls. Antonio	72	C. Santa, 6	Operario fábrica	»	Si	Si	
»	»	»	2001	154	Jordá Valls. Mauro	33	Sta. Isabel, 35	Carpintero	»	Si	Si	
»	»	»	11940	155	Jordá Vega. Antonio	28	C. Santa, 23	Carretero	»	»	»	
»	»	»	9540	156	Jover Gisbert. Ramon	31	Sta. Isabel, 18	Tejedor	»	»	»	
»	Si	Si	6902	157	Jover Segura. Miguel	32	Idem, 20	Jornalero	»	Si	Si	
»	»	»	4466	158	Juan Merin. Manuel	51	Idem, 45	Tejedor	»	»	»	
»	»	»	11941	159	Linares Hernandez. Rafael	38	Idem, 5	Jornalero	»	»	»	
»	»	»	11278	160	Llacer Albero. Tadeo	33	C. Santa, 6	Idem	»	»	»	
»	»	»	11942	161	Llacer Candela. Eugenio	31	Idem, 9	Tejedor	»	»	»	
»	»	»	4480	162	Llacer Terol. Manuel	52	Idem, 25	Idem	»	»	»	
»	»	»	11943	163	Llacer Terol. Manuel	28	Sta. Isabel, 4	Idem	»	»	»	
»	»	»	11944	164	Llopis Gisbert. Antonio	47	C. Santa, 16	Idem	»	Si	Si	
»	»	»	11945	165	Llopis Gonzales. José Maria	35	Idem, 4	Operario fábrica	»	Si	Si	
»	»	»	2607	166	Llorens Sanz. Rafael	43	Mariola	Idem	»	»	»	
»	»	»	11948	167	Marsell Valls. Fernando	27	C. Santa, 18	Tejedor	»	»	»	
»	»	»	8736	168	Martí Mataix. Juan	31	Idem, 20	Tintorero	»	»	»	
»	»	»	6711	169	Martinet Compañy. José	44	Idem, 3	Jornalero	»	»	»	
»	»	»	7439	170	Martinez Abad. Juan	43	Idem, 17	Papelero	»	»	»	
»	»	»	7379	171	Martinez Llacer. Juan	72	Idem, 15	Idem	»	»	»	
»	»	»	12415	172	Martinez Satorre. Antonio	28	Sta. Isabel, 6	Tejedor	»	Si	Si	
»	»	»	3066	173	Martinez Tomás. Miguel	30	Idem, 11	Idem	»	»	»	
»	Si	Si	11949	174	Martinez Vidal. Agustin	72	Idem, 21	Jornalero	»	»	»	
»	»	»	7505	175	Masiá Perez. Vicente	31	C. Santa, 1	Tejedor	»	Si	Si	
»	»	»	8740	176	Mataix Casasempere. Ricardo	32	Idem, 2	Idem	»	»	»	
»	Si	Si	4024	177	Mataix Matarredona. Ramon	72	Idem, 1	Idem	»	»	»	
»	»	»	1178	178	Matarredona Garcia. José	43	Sta. Isabel, 23	Idem	»	»	»	
»	»	»	5963	179	Mira Aracil. Antonio	39	Idem, 7	Idem	»	Si	Si	
»	»	»	8184	180	Mira Girones. Francisco	32	Idem, 17	Idem	»	Si	Si	
»	»	»	4530	181	Mira Payá. José	56	Idem, 7	Comerciante	»	Si	Si	
»	»	»	2634	182	Miralles Breviá. Miguel	39	Idem, 11	Tejedor	»	»	»	

1
1

NUM. DE ORDEN <small>de la inscripción general</small>	en la Sección	APELLIDOS y nombres de los electores	Edad	DOMICILIO	PROFESION	SABE		NUM. DE <small>de la inscripción general</small>
						<small>Si es o no elegible para cargos concejiles</small>	<small>Leer Escribir</small>	
2635	183	Miralles Gosalbez. José	77	Sta. Isabel, 11	Tejedor	»	»	4615
4969	184	Miralles Masiá. Bautista	72	C. Santa, 8	Jornalero	Si	»	1196
4973	185	Miralles Oliver. Francisco	58	Idem, 13	Operario fábrica	»	Si Si	11970
2687	186	Miró Anton. Romualdo	42	Sta. Isabel, 14	Dependiente	»	Si Si	12416
4534	187	Miró Benavent. Jorge	46	Idem, 9	Carretero	»	»	11971
11951	188	Miró Verdú. Eduardo	27	C. Santa, 13	Tejedor	»	»	8205
5490	189	Miró Vilaplana. José	33	Sta. Isabel, 14	Labrador	»	»	11972
11952	190	Miró Vilaplana. Romualdo	27	Idem, 14	Carretero	»	Si Si	5070
3108	191	Molina Pons. Bartolomé	74	C. Santa, 2	Jornalero	»	Si Si	11973
3109	192	Molina Reig. José	72	Sta. Isabel, 7	Idem	»	»	11974
4991	193	Moltó Castelló. Miguel	58	Mariola	Labrador	»	Si Si	1287
9273	194	Moltó Ortiz. Alejandro	40	Sta. Isabel, 9	Tejedor	»	Si Si	6052
8742	195	Moltó Ortolá. Rafael	31	C. Santa, 25	Operario fábrica	»	Si Si	8753
11952	196	Moltó Valor. Francisco	27	Mariola	Labrador	»	»	4733
7155	197	Moltó Valor. Vicente	30	Idem	Jornalero	»	»	4635
11953	198	Momblanch Satorre. Emilio	27	Sta. Isabel, 1	Carpintero	»	»	11975
4274	199	Momblach Satorre. Rafael	32	Idem, 9	Idem	»	Si Si	8754
6907	200	Mompó Jordá. Rafael	33	Idem, 5	Tejedor	»	»	7755
2663	201	Monllor Candela. Mauro	42	C. Santa, 29	Idem	»	»	10068
11954	202	Montava Montiel. José	27	Sta. Isabel, 6	Idem	»	»	11976
11955	203	Mora Tomás. José	43	C. Santa, 10	Idem	»	Si Si	11977
7157	204	Morales Garcia. Santiago	35	Idem, 21	Idem	»	Si Si	10067
11956	205	Morales Perseguer. Lorenzo	57	Idem, 5	Idem	»	»	8604
6659	206	Moya Ripoll. Gonzalo	35	Idem, 5	Carpintero	»	»	5277
3587	207	Muntó Soler. Antonio	35	Idem, 3	Empleado	»	Si Si	4643
9245	208	Nadal Nadal. Ramon	39	Sta. Isabel, 5	Operario fábrica	»	»	11978
8082	209	Navarro Beneito. Carlos	40	C. Santa, 11	Barbero	»	»	3189
4564	210	Nomdedeu Botella. Antonio	38	Idem, 7	Tejedor	»	Si Si	11979
9673	211	Ortells Moltó. Bartolomé	29	Sta. Isabel, 45	Jornalero	»	»	11380
8195	212	Ortiz Guillem. José	35	C. Santa, 19	Tintorero	»	»	11381
11958	213	Ortiz Guillem. Miguel	37	Idem, 25	Operario fábrica	»	»	12549
6462	214	Palacio Pascual. Francisco	52	Sta. Isabel, 25	Jornalero	»	»	9852
5029	215	Pascual Gonzalez. José	47	C. Santa, 25	Tejedor	»	Si Si	11982
1723	216	Pascual Maiques. José	39	Sta. Isabel, 1	Idem	»	»	11545
9850	217	Pascual Miralles. Enrique	35	C. Santa, 27	Dependiente	»	Si Si	11983
11959	218	Pascual Miralles. Juan	50	Sta. Isabel, 13	Tejedor	»	Si Si	5097
9041	219	Pascual Santamaria. Juan	30	C. Santa, 31	Idem	»	»	4652
3143	220	Pascual Sanz. Francisco	47	Sta. Isabel, 7	Idem	»	Si Si	2654
11960	221	Pascual Sanz. Joaquin	51	Idem, 7	Idem	»	»	11984
11961	222	Pascual Segura. Antonio	29	Idem, 31	Vaquero	»	»	7503
1244	223	Pascual Sempere. Juan	42	Idem, 1	Albañil	»	»	9854
11962	224	Pastor Boronat. Rafael	27	Mariola	Labrador	»	»	4660
4578	225	Pastor Ferri. Francisco	62	Sta. Isabel, 1	Jornalero	»	»	8758
5526	226	Pastor Gisbert. Rafael	47	Mariola	Labrador	»	Si Si	2754
4582	227	Pastor Moltó. Francisco	34	C. Santa, 13	Idem	»	»	7329
5042	228	Payá Arques. Cristobal	36	Idem, 25	Tejedor	»	Si Si	11985
8745	229	Payá Blanes. Francisco	32	Sta. Isabel, 29	Carretero	»	»	8015
11963	230	Payá Blanes. Miguel	52	Idem, 29	Jornalero	Si	Si Si	4663
4590	231	Payá Claver. Antonio	47	Idem, 4	Tejedor	»	Si Si	5111
8199	232	Payá Deltell. Antonio	40	C. Santa, 29	Idem	»	Si Si	7389
11964	233	Payá Gisbert. Miguel	56	Sta. Isabel, 29	Carretero	»	»	11986
8747	234	Payá Jordá. Camilo	36	C. Santa, 23	Tejedor	»	»	4669
11965	235	Payá Jordá. Jorge	27	Idem, 23	Idem	»	»	8760
3154	236	Payá Jordá. José	41	Sta. Isabel, 1	Tintorero	»	»	9258
5048	237	Payá Peidro. Blas	64	C. Santa, 35	Tejedor	»	»	3221
8599	238	Payá Reig. José	38	Sta. Isabel, 27	Idem	»	»	9269
8006	239	Peidro Abad. José	49	Idem, 47	Idem	»	»	11987
11966	240	Peidro Cabrera. Julian	27	Idem, 16	Jornalero	»	»	6766
3115	241	Peidro Compañy. Vicente	66	Idem, 16	Tejedor	»	»	1828
5057	242	Peidro Moltó. Vicente Juan	56	C. Santa, 1	Idem	»	Si Si	9280
11967	243	Peidro Mullor. José	43	Sta. Isabel, 4	Empleado	»	Si Si	4682
6495	244	Peidro Mullor. Rafael	44	Idem, 6	Tejedor	»	»	8108
11968	245	Peidro Pons. Andrés	27	Idem, 4	Idem	»	»	5213
8612	246	Peña Calderon. Eduardo	47	C. Santa, 1	Carpintero	»	Si Si	5138

SABE Leer Escribir	NUM. DE ORDEN de la inscripción general en la Sección	APELLIDOS y nombres de los electores	Edad	DOMICILIO	PROFESION	SABE	
						Leer	Escribir
»	4615	247 Peña Moltó. José	43	Sta. Isabel, 21	Tejedor	»	»
»	11969	248 Perales Molines. Bautista	44	C. Santa, 11	Labrador	»	»
Si	11970	249 Perez Abad. Nicolás	72	Sta. Isabel, 9	Papelero	»	»
Si	12416	250 Perez Alfonso. Miguel	41	C. Santa, 23	Jornalero	»	»
»	11971	251 Perez Barceló. Vicente	27	Sta. Isabel, 19	Idem	»	»
»	8205	252 Perez Bosch. Vicente	33	C. Santa, 23	Pintor	»	»
»	11972	253 Perez Compañy. Enrique	54	Idem, 9	Albañil	»	»
Si	5070	254 Perez Espí. José	39	Sta. Isabel, 5	Empleado	»	»
Si	11973	255 Perez Gisbert. Tomás	29	Idem, 5	Tejedor	»	»
»	11974	256 Perez Mullor. Salvador	27	C. Santa, 23	Jornalero	»	»
Si	1287	257 Perez Payá. Jorge	41	Sta. Isabel, 11	Tejedor	»	»
Si	6052	258 Perez Perez. Miguel	50	C. Santa, 11	Operario fábrica	»	»
Si	8753	259 Perez Perez. Santiago	39	Idem, 3	Tejedor	»	»
»	4733	260 Perez Satorre. Francisco	76	Idem, 3	Idem	»	»
»	4635	261 Perez Sempere. Rafael	56	Sta. Isabel, 1	Empleado	»	»
»	11975	262 Picó Abad. Alejandro	69	Idem, 7	Jornalero	»	»
Si	8754	263 Picó Llorens. Ramon	33	Mariola	Labrador	»	»
»	7755	264 Plá Bordera. Ramon	51	Idem	Jornalero	»	»
»	10068	265 Plá Gracia. Juan	38	Idem	Labrador	»	»
»	11976	266 Plá Vicedo. Bautista	27	Idem	Idem	»	»
Si	11977	267 Plá Vicedo. Ramon	30	Idem	Idem	»	»
Si	10067	268 Pons Abad. Francisco	28	Sta. Isabel, 17	Tejedor	»	»
»	8604	269 Pons Abad. José	34	Idem, 17	Idem	»	»
»	5277	270 Pons Abad. Miguel	31	Idem, 15	Idem	»	»
Si	4643	271 Pons Botella. Vicente	55	Idem, 20	Idem	»	»
»	11978	272 Pons Cortés. José	41	Idem, 6	Idem	»	»
»	3189	273 Poveda Rodrigo. Tomás	55	C. Santa, 1	Jornalero	»	»
Si	11979	274 Poveda Serra. Isidro	27	Idem, 1	Idem	»	»
»	11380	275 Poveda Serra. Vicente	28	Idem, 1	Idem	»	»
»	11381	276 Pujalte Carbonell. Calixto	61	Sta. Isabel, 12	Carpintero	»	»
»	12549	277 Pons Abad. Santiago	25	Idem, 17	Tejedor	»	»
»	9852	278 Reig Antoli. Vicente	29	Idem, 7	Operario fábrica	»	»
Si	11982	279 Reig Marti. Miguel	27	C. Santa, 20	Idem	»	»
»	11545	280 Reig Tormos. Juan	27	Idem, 25	Idem	»	»
Si	11983	281 Rico Claver. Bautista	30	Idem, 31	Albañil	»	»
Si	5097	282 Rico Moltó. Juan	42	Idem, 29	Tejedor	»	»
»	4652	283 Rico Soler. Matías	33	Sta. Isabel, 10	Jornalero	»	»
Si	2654	284 Ridaura Bernabeu. Salvador	70	C. Santa, 10	Idem	»	»
»	11984	285 Ridaura Pla. Gonzalo	27	Sta. Isabel, 27	Idem	»	»
»	7503	286 Ripoll Compañy. Bautista	36	Idem, 14	Idem	»	»
»	9854	287 Romá Alemañy. Emilio	29	Idem, 21	Idem	»	»
»	4660	288 Romá Llorca. Juan	65	Idem, 21	Guarda	»	»
»	8758	289 Romá Verdú. Vicente	32	C. Santa, 33	Carpintero	»	»
Si	2754	290 Rosa. Rafael de la	39	Idem, 9	Jornalero	»	»
»	7329	291 Rosas Colomer. Vicente	68	Idem, 8	Labrador	»	»
Si	11985	292 Rosas Soler. Lorenzo	30	Idem, 8	Tejedor	»	»
»	8015	293 Rosas Soler. Manuel	33	Idem, 8	Idem	»	»
Si	4663	294 Sanfrancisco Abad. Vicente	33	Sta. Isabel, 5	Papelero	»	»
Si	5111	295 Sanjuan Crespo. José	52	Mariola	Labrador	»	»
Si	7389	296 Santacreu Segura. Vicente	35	C. Santa, 37	Tejedor	»	»
»	11986	297 Santamaria Richart. José	63	Idem, 8	Operario fábrica	»	»
»	4669	298 Santonja Gisbert. Rafael	77	Sta. Isabel, 16	Maquinista	»	»
»	8760	299 Santonja Llacer. José	34	C. Santa, 4	Operario fábrica	»	»
»	9258	300 Santonja Payá. Francisco	34	Sta. Isabel, 2	Jornalero	»	»
»	3221	301 Segura Mira. Vicente	37	Idem, 14	Pastor	»	»
»	9269	302 Sempere Abad. Francisco	30	Mariola	Jornalero	»	»
»	11987	303 Sempere Abad. Tomás	27	Idem	Idem	»	»
»	6766	304 Sempere Abad. Vicente	35	Idem	Labrador	»	»
»	1828	305 Sempere Aznar. Miguel	56	Sta. Isabel, 22	Tejedor	»	»
Si	9280	306 Sempere Bernabeu. Miguel	31	Idem, 22	Idem	»	»
Si	4682	307 Sempere Llopis. José	60	Idem, 43	Idem	»	»
»	8108	308 Sempere Llorens. José	32	C. Santa, 19	Carretero	»	»
»	5213	309 Sempere Muntó. Martin	62	Idem, 37	Propietario	»	»
Si	5138	310 Sempere Payá. Vicente	57	Mariola	Labrador	»	»

1
1

NUM. DE ORDEN		APELLIDOS y nombres de los electores	Edad	DOMICILIO	PROFESION	Si es o no elegible para cargos concejiles	SABE	
de la ins- cripcion general	en la Seccion						Leer	Escribir
1840	311	Sempere Torres. Rafael	44	Sta. Isabel, 7	Operario Fábrica	»	Si	Si
4684	312	Sempere Valor. Rafael	52	Idem, 10	Empleado	»	Si	Si
8769	313	Serra Masiá. Francisco	36	C. Santa, 2	Tejedor	»	Si	Si
11885	314	Sirvent Asensi. José	31	Idem, 14	Papelero	»	»	»
5147	315	Sirvent Bas. Vicente	49	Sta. Isabel, 19	Tintorero	»	Si	Si
3244	316	Soler Aguilar. Santiago	66	Idem, 3	Tejedor	»	»	»
4696	317	Soler Jover. Francisco	51	Idem, 1	Carpintero	»	»	»
11989	318	Tecles Sanchez. Emilio	27	C. Santa, 18	Idem	»	»	»
11990	319	Terol Carbonell. Julio	32	Idem, 37	Operario Fábrica	»	»	»
1861	320	Terol Llacer. Andrés	62	Idem, 17	Trapero	»	»	»
11991	321	Terol Peidro. Francisco	28	C. Santa, 1	Camarero	»	Si	Si
7171	322	Torregrosa Espi. Miguel	34	Sta. Isabel, 19	Tejedor	»	Si	Si
11992	323	Torró Morales. José	32	C. Santa, 17	Albañil	»	»	»
5164	324	Valor Blanes. Rafael	52	Mariola	Labrador	»	»	»
3257	325	Valor Miralles. José	52	C. Santa, 8	Tejedor	»	»	»
11993	326	Valor Payá. Rafael	42	Sta. Isabel, 1	Jornalero	»	»	»
11994	327	Valor Vañó. Juan	33	Mariola	Labrador	»	Si	Si
11995	328	Valor Verdú. José	31	Sta. Isabel, 2	Carpintero	»	»	»
5175	329	Valls Belda. Blas	35	C. Santa, 18	Molinero	»	»	»
11996	330	Valls Botella. Silvestre	27	Sta. Isabel, 18	Jornalero	»	»	»
11997	331	Valls Ferrandiz. José	27	C. Santa, 35	Tejedor	»	»	»
6603	332	Valls Garcia. Rafael	49	Sta. Isabel, 6	Idem	»	»	»
3777	333	Valls Valls. Rafael	46	C. Santa, 23	Idem	»	»	»
5182	334	Valls Vilaplana. Agustin	27	Idem, 1	Operario fábrica	»	»	»
11998	335	Valls Vilaplana. Antonio	37	Sta. Isabel, 13	Tejedor	»	Si	Si
8775	336	Vañó Beneito. Francisco	36	Mariola	Jornalero	»	»	»
9855	337	Verdú Alcaraz. Francisco	29	C. Santa, 24	Operario fábrica	»	»	»
5186	338	Verdú Domenech. Mariano	65	Idem, 24	Labrador	»	»	»
5681	339	Verdú Peidro. Santiago	43	Sta. Isabel, 4	Tejedor	»	»	»
11999	340	Verdú Sempere. Miguel	37	C. Santa, 6	Idem	»	»	»
8778	341	Vicens Miralles. Francisco	40	Sta. Isabel, 9	Idem	»	»	»
12000	342	Vidal Vert. Francisco	43	Idem, 6	Idem	»	»	»
5198	343	Vilaplana Blanes. Tomás	53	Mariola	Labrador	»	»	»
9856	344	Vilaplana Boronat. Tomás	28	Idem	Idem	»	Si	Si
12001	345	Vilaplana Sempere. Vicente	42	C. Santa, 29	Papelero	»	Si	Si
920	346	Vilaplana Silvestre. Agustin	49	Sta. Isabel, 15	Empleado	»	Si	Si
12002	347	Vilaplana Silvestre. José	44	C. Santa, 29	Tejedor	»	»	»
6929	348	Vilaplana Silvestre. Juan	33	Idem, 4	Idem	»	Si	Si
8777	349	Vicedo Sanjuan. Francisco	33	Mariola	Cantero	»	»	»

Alicante 15 de Julio de 1902.

El Secretario,

Carmelo Calvo.

El Presidente,

José Atienza.

Ayuntamiento

NUM. DE C

de la ins-
cripcion
general

- 12003
- 12004
- 12417
- 3795
- 12005
- 6182
- 5232
- 5234
- 5236
- 7584
- 9858
- 12007
- 24
- 5710
- 6881
- 5243
- 5245
- 8462
- 12009
- 10114
- 5250
- 12010
- 1456
- 12011
- 3833
- 1457
- 490
- 11486
- 12012
- 4768
- 5256
- 12013
- 12014
- 8791
- 2438
- 12015
- 12016
- 12017
- 3846
- 12019
- 8465
- 12021
- 8035
- 6277
- 6745
- 12022
- 5245
- 4802
- 5287
- 12023
- 5760
- 12550
- 5291
- 8921

AÑO 1902

CENSO ELECTORAL

PROVINCIA DE ALICANTE

Ayuntamiento de Alcoy

Seccion 17.^a

Imp. Carratalá - Bailén, 10 - Alicante.

NUM. DE ORDEN	APELLIDOS y nombres de los electores		Edad	DOMICILIO	PROFESION	SABE	
	de la inscripción general	en la Seccion				Si es o no elegible para cargos concejiles	Leer Escrth
12003	1	Abad Vicente. Botella	36	S. Jaime, 48	Hilador	»	Si Si
12004	2	Abad Colomer. José	28	Idem, 7	Tejedor	»	» »
12417	3	Abad Payá. Vicente	38	Purísima, 38	Operario fábrica	»	» »
3795	4	Abad Peidro. Antonio	45	S. Jaime, 22	Jornalero	»	» »
12005	5	Abad Sanjuan. Luis	66	S. Roque, 15	Idem	»	Si Si
6182	6	Agulló Perez. José	46	Purísima, 18	Pintor	»	Si Si
5232	7	Albors Barrachina. Blas	48	Idem, 2	Comerciante	»	Si Si
5234	8	Albors Botí. Francisco	32	S. Jaime, 29	Albañil	»	Si Si
5236	9	Aleixandre Sanjuan. Miguel	70	S. Roque, 19	Idem	»	» »
7584	10	Andres Llorca. Vicente	38	S. Jaime, 21	Jornalero	»	» »
9858	11	Andres Seguí. Pascual	46	Idem, 8	Idem	»	» »
12007	12	Anduix Ivars. Antonio	58	S. Roque, 25	Idem	»	» »
24	13	Aparici Carbonell. Antonio	62	Purísima, 9	Idem	»	» »
5710	14	Aracil Perez. Eugenio	52	Idem, 22	Carretero	Si	Si Si
6831	15	Aracil Soler. Bautista	49	Idem, 5	Operario fábrica	»	» »
5243	16	Armengol Querol. Manuel	72	S. Roque, 6	Cerrajero	»	» »
5245	17	Arques Brotons. Antonio	72	S. Jaime, 19	Jornalero	»	» »
8462	18	Aura Gosalbes. Isidro	68	Idem, 41	Zapatero	»	» »
12009	19	Aura Munto. Isidro	32	Idem, 41	Idem	»	» »
10114	20	Balaguer Montblanch. Camilo	32	Idem, 6	Jornalero	»	» »
5250	21	Balaguer Perez. Rafael	42	Idem, 10	Idem	»	» »
12010	22	Balaguer Valor. Francisco	44	Idem, 31	Idem	»	» »
1456	23	Balaguer Vilaplana. José	38	Purísima, 4	Fundidor	»	» »
12011	24	Baldó Lloret. Vicente	72	S. Roque, 23	Pastor	»	» »
3833	25	Baldó Payá. Vicente	35	Idem, 15	Idem	»	» »
1457	26	Baldó Peidro. Santiago	40	S. Jaime, 20	Albañil	»	» »
490	27	Barberá Calatayud. José	42	Idem, 5	Jornalero	»	» »
11486	28	Barberá Calatayud. Tomás	30	Idem, 24	Idem	»	» »
12012	29	Barceló Martí. Francisco	34	Purísima, 9	Tintorero	»	» »
4768	30	Barceló Martí. Vicente	38	Idem, 9	Jornalero	»	» »
5256	31	Barrachina Alcaraz. Miguel	63	S. Jaime, 15	Idem	»	» »
12013	32	Barrachina Brotons. Rafael	42	Purísima, 9	Idem	»	Si Si
12014	33	Barrachina Juan. Francisco	28	S. Roque, 26	Operario fábrica	»	» »
8791	34	Bataller Ferrandiz. Vicente	29	Idem, 15	Jornalero	»	» »
2438	35	Bataller German. Camilo	73	Idem, 15	Idem	»	» »
12015	36	Belda Francés. José	47	S. Jaime, 15	Albañil	»	» »
12016	37	Benavent Benavent. José	38	S. Roque, 19	Tintorero	»	» »
12017	38	Beneito Miralles. Joaquin	34	S. Jaime, 7	Jornalero	»	» »
3846	39	Berenguer Carbonell. Miguel	67	Idem, 14	Tejedor	»	» »
12019	40	Bernabeu Tomás. Carlos	38	Idem, 43	Labrador	»	» »
8465	41	Blanes Matarredona. Rafael	51	Idem, 2	Empleado	»	» »
12021	42	Bonhome Gadea. Carlos	46	Purísima, 9	Corredor	»	» »
8035	43	Botella Francés. Miguel	48	S. Jaime, 5	Jornalero	»	» »
6277	44	Botella Juan. Francisco	35	Idem, 2	Panadero	»	» »
6745	45	Botella Prats. Vicente	37	S. Roque, 26	Papelero	»	» »
12022	46	Botí Llacer. José	27	S. Jaime, 23	Tejedor	»	» »
5245	47	Botí Miralles. Francisco	66	Idem, 23	Idem	»	» »
4802	48	Botí Ribes. Gabriel	52	Purísima, 13	Jornalero	»	Si Si
5287	49	Bou Egea. Rafael	40	S. Roque, 1	Cerrajero	Si	Si Si
12023	50	Bravo Valls. Jaime	42	Purísima, 28	Zapatero	»	» »
5760	51	Brotons Morant. José	81	S. Jaime, 39	Jornalero	»	» »
12550	52	Borrell Vilaplana. Francisco	25	Idem, 38	Idem	»	» »
5291	53	Cabanes Casanova. Roque	41	Idem, 44	Zapatero	»	» »
8921	54	Cabanes Cerdá. Vicente	53	Idem, 3	Jornalero	»	» »

NUM. DE ORDEN de la ins- cripcion general	en la Seccion	APELLIDOS y nombres de los electores	Edad	DOMICILIO	PROFESION	SABE		NUM. DE O...
						Si es ó no ele- gible para cargos concejales	Leer	
12024	55	Camarasa Pons. Benito	42	S. Roque, 16	Labrador	»	»	12052
12025	56	Camarasa Pons. Rafael	31	Idem, 16	Idem	»	»	5378
12026	57	Camarasa Tomás. Benito	31	Idem, 16	Idem	»	»	638
5997	58	Candela Botella. Ramon	62	Idem, 34	Papelero	»	»	5348
5298	59	Candela Nicolau. Francisco	45	S. Jaime, 32	Jornalero	»	Si Si	3461
540	60	Cantó Nadal. José	50	Purísima, 28	Idem	»	»	5395
2476	61	Carbonell Botí. Camilo	52	S. Jaime, 1	Tejedor	»	»	5401
7223	62	Carbonell Juliá. Camilo	36	Idem, 10	Idem	»	»	7052
13027	63	Carbonell Romá. Antonio	29	Purísima, 10	Tintorero	»	»	12053
12028	64	Carbonell Vitoria. Camilo	27	S. Jaime, 1	Papelero	»	»	9672
12029	65	Carchano Abad. Francisco	27	Purísima, 18	Jornalero	»	»	5876
12030	66	Carchano Abad. Juan	29	Idem, 18	Idem	»	»	12419
9177	67	Castelló Alberó. José	39	Idem, 5	Idem	»	»	1407
12031	68	Castelló Alberó. Ramon	30	S. Jaime, 26	Idem	»	»	12054
1522	69	Catala Navarro. Vicente	38	P. Herreros, 7	Operario fábrica	»	»	12055
11921	70	Cisterner Albert. Vicente	57	S. Jaime, 51	Peon caminero	»	Si Si	1409
12032	71	Climent Miró. Antonio	37	S. Roque, 24	Jornalero	»	»	5410
5316	72	Colomer Carbonell. José	50	S. Jaime, 11	Idem	»	Si Si	8331
8811	73	Cortés Llorens. José	44	Idem, 51	Tejedor	»	»	12056
8812	74	Cortés Llorens. Vicente	32	Idem, 27	Idem	»	Si Si	8952
577	75	Cortés Verdú. Francisco	49	Idem, 37	Idem	»	»	12057
12033	76	Crespo Perez. Antonio	44	Purísima, 18	Albañil	»	»	1075
581	77	Domenech Borrell. Cristóbal	48	Idem, 3	Barbero	»	Si Si	189
5339	78	Domenech Gisbert. Rafael	55	S. Jaime, 38	Labrador	»	Si Si	8333
589	79	Domenech Navarro. Juan	46	S. Roque, 11	Jornalero	»	»	8066
5638	80	Domenech Rico. José	51	Purísima, 4	Empleado	»	Si Si	5899
12034	81	Domenech Vicens. José	27	Idem, 4	Albañil	»	»	3018
591	82	Dominguez Montagud. Antonio	68	Idem, 14	Operario fábrica	»	»	5422
12035	83	Dominguez Torregrosa. Santiago	32	Idem, 14	Tejedor	»	»	12058
12036	84	Espí Cebriela. Bautista	30	Idem, 8	Idem	»	»	9534
12418	85	Espí Cebriela. José	30	S. Jaime, 51	Jornalero	»	»	7239
12037	86	Espí Gadea. José	41	Idem, 55	Idem	»	»	5424
5346	87	Espinos Bernabeu. Genaro	57	Idem, 25	Labrador	»	»	12059
9606	88	Espinos Mora. Bernardino	27	Idem, 21	Tejedor	»	»	12060
12038	89	Espinos Mora. Miguel	58	Idem, 30	Idem	»	Si Si	204
12039	90	Espinos Peidro. Daniel	36	Idem, 33	Ambulante	»	»	12062
8821	91	Esteve Jordá. Roque	31	Purísima, 16	Tejedor	»	»	8336
6321	92	Esteve Picó. José	57	S. Jaime, 2	Carretero	»	»	2121
8940	93	Falcó Cambra. Francisco	40	Purísima, 5	Albañil	»	»	5431
9560	94	Fernandez Cervera. Bautista	28	S. Roque, 25	Dependiente	»	Si Si	8840
5354	95	Fernandez Gozalbez. Francisco	62	Idem, 25	Jornalero	»	»	9039
12040	96	Ferrandiz Alemañy. Francisco	30	Purísima, 17	Idem	»	»	12063
9290	97	Ferrandiz Cervera. Eduardo	32	S. Roque, 36	Idem	»	»	12064
12041	98	Ferrandiz Tomás. Pascual	29	S. Jaime, 17	Idem	»	»	5434
1556	99	Ferrer Peidro. Vicente	50	Idem, 33	Idem	»	»	12065
9864	100	Ferrero Ferri. José	36	Idem, 24	Idem	»	»	4432
5358	101	Ferri Verdú. Antonio	37	Purísima, 10	Sombrerero	»	»	5436
5359	102	Figuerola Blanes. Camilo	52	Idem, 7	Jornalero	»	»	2627
12042	103	Francés Torró. Francisco	62	S. Jaime, 31	Labrador	»	»	9940
6649	104	Gadea Abad. Vicente	31	Purísima, 8	Jornalero	»	»	2597
12043	105	Gadea Aracil. Jorge	42	S. Jaime, 27	Albañil	»	»	12066
8826	106	Gadea Compañy. Francisco	32	S. Roque, 33	Idem	»	»	5933
7191	107	Gadea Martínez. Francisco	50	Purísima	Empleado	»	Si Si	12067
12094	108	Gadea Oltra. José	31	S. Jaime, 33	Labrador	»	»	5442
2533	109	Gallar Navalón. Pascual	53	Idem, 21	Jornalero	»	Si Si	12068
12044	110	Gandia Ivañez. Arturo	30	S. Roque, 26	Idem	»	»	12072
9385	111	Gandia Ivañez. Rafael	30	Purísima, 32	Idem	»	»	12069
1086	112	Garcia Cabrera. Vicente	62	S. Roque, 14	Idem	»	»	6657
6335	113	Garcia Escrivá. Vicente	56	Idem, 1	Operario fábrica	»	»	12070
12046	114	Garcia Perez. Carlos	36	S. Jaime, 11	Carpintero	»	»	12071
12047	115	Garcia Pons. José	57	Purísima, 14	Tejedor	»	»	1159
12049	116	Gargori Esteve. Vicente	52	S. Jaime, 13	Papelero	»	Si Si	9442
12050	117	Gisbert Compañy. Vicente	31	S. Roque, 29	Jornalero	»	»	12073
12051	118	Gisbert Ferrer. Vicente	52	Idem, 25	Idem	»	»	6809

SABE		NUM. DE ORDEN	APELLIDOS y nombres de los electores	Edad	DOMICILIO	PROFESION	Si es o no electible para cargos copagos	SABE	
Leer	Escribir							Leer	Escribir
		12052	119 Gisbert Francés Antonio	31	S. Jaime, 21	Carpintero		Si	Si
		5378	120 Gisbert Francés. Jorge	53	Idem, 28	Jornalero	Si		
		638	121 Gisbert Jordá. Antonio	52	Purisima, 9	Tejedor		Si	Si
		5348	122 Gisbert Juliá. Elias	40	S. Jaime, 36	Jornalero			
Si	Si	3461	123 Gisbert Marsell. Rafael	48	S. Roque, 2	Cerrajero			
		5395	124 Gisbert Ripoll. Miguel	62	S. Jaime, 16	Tejedor		Si	Si
		5401	125 Gisbert Valor. Vicente	52	Idem, 6	Vinatero		Si	Si
		7052	126 Gisbert Vilaplana. Antonio	30	Idem, 28	Jornalero			
		12053	127 Gonzalez Agulló. Ramon	33	Purisima, 10	Zapatero		Si	Si
		9672	128 Gonzalez Agulló. Vicente	43	Idem, 18	Jornalero			
		5976	129 Gosalbez Calafi. Francisco	53	P. Herreros, 6	Tejedor			
		12419	130 Gosalbez Gosalbez. Camilo	63	Purisima, 16	Operario fábrica			
		1407	131 Gras Perez. Bernardo	37	S. Roque 25	Carpintero			
		12054	132 Grau Monllor. Francisco	60	Purisima, 39	Jornalero			
		12055	133 Guerola Perez. Miguel	27	S. Jaime, 55	Idem			
Si	Si	1409	134 Guillem Gisbert. Francisco	47	Idem, 16	Tejedor			
		5410	135 Guillem Molines. Antonio	53	Purisima, 11	Papelero			
Si	Si	8831	136 Guillem Sanchez. José	36	Idem, 5	Jornalero			
		12056	137 Guillem Sempere. Antonio	27	Idem, 11	Idem			
Si	Si	8952	138 Ivañez Climent. Salvador	47	S. Jaime, 8	Idem			
		12057	139 Ivorra Mulio. José	52	Idem, 42	Dependiente			
		1075	140 Ivorra Sempere. Antonio	23	Purisima, 4	Tejedor		Si	Si
Si	Si	189	141 Jordá Barberá. Francisco	52	Idem, 22	Jornalero		Si	Si
Si	Si	8833	142 Jordá Domenech. Miguel	44	Idem, 11	Idem			
		8066	143 Jordá Falcó. Vicente	32	S. Jaime, 38	Papelero		Si	Si
Si	Si	5899	144 Jordá Girones. Antonio	29	Idem, 41	Tejedor		Si	Si
		3018	145 Jordá Jordá. Miguel	73	Purisima, 11	Idem			
		5422	146 Jordá Llopis. José	52	S. Jaime, 42	Albañil			
		12058	147 Jordá Llorens. Francisco	31	Purisima, 30	Idem			
		9564	148 Jordá Matarredona. Francisco	28	Idem, 4	Tejedor			
		7239	149 Jordá Miró. José	33	S. Jaime, 35	Operario fábrica			
		5424	150 Jordá Perez. Francisco	62	Purisima, 18	Tejedor		Si	Si
		12059	151 Jordá Peres. Rafael	68	Idem, 17	Jornalero			
		12060	152 Jordá Soler. Salvador	44	Idem, 18	Idem			
Si	Si	204	153 Jorge Sanchiz. Juan	57	S. Jaime, 33	Tejedor			
		12062	154 Juan Calatayud. Salvador	27	Idem, 33	Maquinista		Si	Si
		8336	155 Juan Pastor. Francisco	34	S. Roque, 29	Operario fábrica			
		2121	156 Juliá Sempere. Salvador	26	S. Jaime, 17	Jornalero			
		5431	157 Lopez Bernabeu. Miguel	55	Idem, 53	Cerrajero	Si	Si	Si
Si	Si	8840	158 Lopez Colomina. Vicente	37	Idem, 40	Empleado		Si	Si
		9039	159 Lopez Perez Miguel	31	Idem, 53	Cerrajero			
		12063	160 Lucas Castañer. José	51	Idem, 20	Labrador			
		12064	161 Llacer Botella. Juan	28	P. Herreros, 2	Albañil		Si	Si
		5434	162 Llacer Botella. Rafael	59	S. Jaime, 29	Tejedor			
		12065	163 Llacer Mataix. Antonio	62	S. Roque, 17	Jornalero			
		4482	164 Llacer Matarredona. Antonio	36	S. Jaime, 33	Albañil			
		5436	165 Llacer Mullor. José	52	Idem, 55	Jornalero			
		2627	166 Llacer Perihuel. Rafael	37	Idem, 39	Idem			
		9940	167 Llopis Crespo. Joaquin	29	Purisima, 12	Operario fábrica			
		2597	168 Llopis Jordá. Vicente	48	S. Roque, 11	Labrador			
		12066	169 Llopis Juliá. Antonio	29	Purisima, 36	Operario fábrica		Si	Si
		5933	170 Llopis Miralles. José	64	S. Jaime, 46	Tejedor		Si	Si
Si	Si	12067	171 Llopis Vicens. Eugenio	27	Idem, 46	Idem		Si	Si
		5442	172 Llopis Vilaplana. Francisco	79	Idem, 42	Propietario	Si		
Si	Si	12068	173 Llorca Llacer. Pedro	42	Purisima, 9	Pintor		Si	Si
		12072	174 Lloria Llopis. Jorge	35	Idem, 36	Operario fábrica			
		12069	175 Llorca Santamaria. José	32	S. Roque, 4	Jornalero		Si	Si
		6657	176 Llorens Abad. Miguel	32	Idem, 29	Operario fábrica		Si	Si
		12070	177 Llorens Candela. Francisco	63	Purisima, 16	Jornalero		Si	Si
		12071	178 Llorens Gadea. Francisco	34	Idem, 3	Operario fábrica		Si	Si
		1159	179 Llorens Lopez. Rafael	46	Idem, 16	Tejedor			
Si	Si	9442	180 Marset Vilaplana. Rafael	46	Idem, 15	Idem			
		12073	181 Martí Carbonell. José	42	Idem, 4	Empleado		Si	Si
		6809	182 Martínez Jordá. Rafael	35	Idem, 16	Tejedor		Si	Si

NUM. DE ORDEN	de la inscripción general	en la Sección	APELLIDOS y nombres de los electores	Edad	DOMICILIO	PROFESION	Si es o no elegible para cargos concejiles	SABE	
								Leer	Escribir
12074	183		Martinez Sellés. Miguel	27	S. Jaime, 23	Hilador	»	»	»
3065	184		Martinez Sempere. Francisco	51	Idem, 21	Tejedor	»	»	»
8847	185		Martinez Vilaplana. Tomás	56	Idem, 23	Jornalero	»	»	»
12075	186		Masiá Casa. Rafael	33	S. Roque, 15	Tejedor	»	»	»
10986	187		Masiá Gimeno. Santiago	31	S. Jaime, 24	Idem	»	»	»
8848	188		Masiá Peidro. Antonio	35	Idem, 38	Carpintero	»	»	»
8849	189		Masiá Sanz. Camilo	39	Purísima, 22	Operario fábrica	»	»	»
244	190		Masiá Sanz. Francisco	60	S. Roque, 37	Jornalero	Si	Si	Si
1776	191		Masiá Sanz. Rafael	52	Idem, 33	Operario fábrica	»	»	»
4026	192		Mataix Monllor. Francisco	38	S. Jaime, 19	Dependiente	»	Si	Si
246	193		Mataix Santonja. José	38	Purísima, 9	Operario fábrica	»	»	»
708	194		Mengual Pastor. Rafael	68	Idem, 28	Tejedor	»	Si	Si
12076	195		Merino Merino. Juan	40	S. Roque, 35	Jornalero	»	»	»
7247	196		Miguel Miró. Enrique	33	Purísima, 10	Tintorero	»	Si	Si
6170	197		Miguel Mora. Ignacio	52	Idem, 32	Empleado	»	Si	Si
5465	198		Mira Gonzalbez. Santiago	41	S. Jaime, 27	Panadero	»	»	»
255	199		Miralles Anton. Francisco	48	Purísima, 16	Tejedor	»	Si	Si
5466	200		Miralles Arques. Rafael	62	S. Jaime, 14	Panadero	»	»	»
9293	201		Miralles Cabrera. Carlos	30	S. Roque, 27	Tejedor	»	»	»
1675	202		Miralles Calbo. Antonio	33	Idem, 36	Idem	»	»	»
4038	203		Miralles Fayos. Rafael	72	Idem, 27	Jornalero	»	»	»
9867	204		Miralles Jordá. Rafael	56	S. Jaime, 24	Tejedor	»	Si	Si
12077	205		Miralles Pelat. Camilo	32	S. Roque, 25	Jornalero	»	»	»
2172	206		Miralles Vilaplana. Miguel	47	S. Jaime, 44	Tejedor	»	»	»
12078	207		Miró Candela. Francisco	27	S. Roque, 26	Idem	»	»	»
12079	208		Miró Pastor. Rafael	32	S. Jaime, 35	Idem	»	Si	Si
12080	209		Molina Abad. José	27	Idem, 6	Idem	»	»	»
12082	210		Molina Francés. José	39	Idem, 9	Jornalero	»	»	»
12083	211		Molina Miralles. Francisco	30	Idem, 7	Albañil	»	»	»
1196	212		Moltó Barberá. Casimiro	51	Purísima, 22	Tejedor	»	Si	Si
1687	213		Moltó Castelló. Rafael	36	Idem, 16	Tintorero	»	»	»
9295	214		Moltó Garcia. Santiago	32	S. Jaime, 32	Tejedor	»	Si	Si
11737	215		Moltó Guillem. Francisco	61	P. Herreros, 7	Jornalero	»	»	»
12086	216		Moltó Perez. José	62	S. Roque, 29	Labrador	»	»	»
12087	217		Moltó Reig. Miguel	29	S. Jaime, 13	Jornalero	»	»	»
12088	218		Montava Sellés. José	27	Idem, 40	Tejedor	»	»	»
12089	219		Montava Torregrosa. José	52	S. Roque, 15	Jornalero	»	»	»
728	220		Mora Llorens. Alejandro	52	S. Jaime, 39	Labrador	»	»	»
4069	221		Moya Samper. Federico	57	Purísima, 16	Empleado	»	Si	Si
12090	222		Mulió Oriola. José	38	Idem, 16	Jornalero	»	Si	Si
6630	223		Mullor Gisbert. Antonio	38	S. Jaime, 40	Tejedor	Si	Si	Si
2021	224		Mullor Soler. Francisco	41	Idem, 13	Jornalero	»	»	»
12551	225		Miguel Domenech. Enrique	25	Purísima, 32	Tejedor	»	Si	Si
12552	226		Moya Abad. Eduardo	25	Idem, 16	Idem	»	Si	Si
8863	227		Nadal Frau. Francisco	46	S. Jaime, 6	Cerrajero	»	»	»
12091	228		Noguera Moya. Pascual	27	Purísima, 12	Comerciante	»	Si	Si
5997	229		Olcina Castañer. Vicente	52	S. Jaime, 19	Jornalero	»	»	»
12092	230		Olcina Gironés. Vicente	42	Idem, 11	Tejedor	»	»	»
12214	231		Olcina Gisbert. Francisco	73	Idem, 4	Molinero	»	»	»
5998	232		Olcina Matarredona. Enrique	42	Idem, 2	Idem	»	»	»
10163	233		Olcina Ribes. Francisco	33	Purísima, 8	Dependiente	»	»	»
5516	234		Oltra Carbonell. Matias	42	Idem, 36	Tejedor	»	Si	Si
12420	235		Oltra Gadea. Francisco	27	S. Jaime, 33	Labrador	»	»	»
9407	236		Orquin Asensi. Carlos	30	Idem, 4	Carpintero	»	»	»
3589	237		Orta Rodriguez. Vicente	42	Idem, 32	Tejedor	»	Si	Si
9408	238		Ortells Moltó. Emilio	30	Idem, 24	Idem	»	Si	Si
13096	239		Palacio Perez. Vicente	45	Purísima, 5	Papelero	»	»	»
5026	240		Pascual Abad. Francisco	56	Idem, 14	Jornalero	»	»	»
1722	241		Pascual Insa. Rafael	66	S. Jaime, 38	Idem	»	»	»
10081	242		Pascual Lloret. Manuel	27	Purísima, 4	Operario fábrica	»	»	»
6973	243		Pascual Pascual. Tadeo	33	S. Jaime, 28	Papelero	»	»	»
6824	244		Pascual Segui. Francisco	35	S. Roque, 33	Albañil	»	»	»
10082	245		Pascual Semper. Francisco	28	Purísima, 14	Jornalero	»	»	»
12097	246		Pascual Tecles. José	31	S. Roque, 22	Idem	»	»	»

NUM. DE	de la inscripción general
4039	
1242	
12098	
12099	
9163	
12100	
6488	
6025	
12101	
12102	
5538	
6667	
12103	
12104	
5542	
12106	
5543	
6543	
8751	
799	
12107	
12108	
5556	
2733	
12109	
10084	
12110	
5559	
12112	
12114	
5566	
8873	
7014	
12422	
12115	
10298	
8975	
9383	
5579	
10437	
7808	
6525	
12117	
5581	
8878	
9302	
12118	
7869	
12119	
12120	
12233	
12121	
9874	
5600	
10086	
12122	
12123	
5605	
8879	
12125	
12126	
12126	
9912	
5612	

SABE		NUM. DE ORDEN	APELLIDOS y nombres de los electores	Edad	DOMICILIO	PROFESION	SABE	
Leer	Escribir						de la inscripcion general	en la Seccion
		4089	247 Pascual Valls. Francisco	32	Purísima, 13	Cochero		
		12421	248 Pastor Juan. Juan	68	S. Roque, 15	Jornalero		
		12098	249 Pastor Orts. Camilo	33	S. Jaime, 31	Labrador		
		12099	250 Pastor Seguí. Francisco	31	Idem, 37	Jornalero		
		9163	251 Pastor Valls. Juan	32	Purísima, 19	Operario fábrica		
		12100	252 Payá Colomina. Francisco	27	S. Jaime, 7	Jornalero		
		6488	253 Payá Oliver. Cristobal	46	Idem, 40	Tejedor	Si	Si
Si	Si	6025	254 Payá Sempere. Francisco	34	Idem, 43	Albañil		
		12101	255 Payá Sempere. Vicente	40	Idem, 7	Labrador		
Si	Si	12102	256 Peidro Reig. Mignel	29	S. Roque, 21	Idem		
		5538	257 Peidro Sanz. Salvador	32	S. Jaime, 37	Jornalero		
Si	Si	6667	258 Peidro Torregrosa. José	35	S. Roque, 5	Carretero		
		12103	259 Peidro Vicent. Francisco	52	S. Jaime, 46	Jornalero		
Si	Si	12104	250 Perez Abad. José	75	Idem, 24	Idem		
		5542	261 Perez Antoli. Antonio	45	Idem, 27	Operario fábrica	Si	Si
		12106	262 Perez Bañó. Antonio	61	Purísima, 7	Cantero		
Si	Si	5543	263 Perez Belda. José	59	S. Roque, 3	Fabricante	Si	Si
		6543	264 Perez Bou. Bautista	66	S. Jaime, 13	Propietario		
		8751	265 Perez Cantó. Bautista	39	Purísima, 5	Zapatero		
		799	266 Perez Girones. Lucas	53	S. Jaime, 39	Tejedor		
		12107	267 Perez Gisbert. Santiago	42	Purísima, 20	Albañil	Si	Si
Si	Si	12108	268 Perez Llorens. Jorge	32	S. Jaime, 35	Jornalero		
		5556	269 Perez Mullor. Miguel	35	S. Roque, 33	Tejedor		
		2733	270 Perez Nadal. Vicente	42	S. Jaime, 24	Jornalero		
		12109	271 Perez Pascual. Emilio	57	Idem, 13	Idem		
Si	Si	10084	272 Perez Perez. Bautista	25	Idem, 5	Cortante		
		12110	273 Perez Perez. Rafael	45	S. Roque, 5	Fabricante	Si	Si
		5559	274 Perez Perez. Vicente	32	S. Jaime, 5	Cortante		
		12112	275 Perez Reig. Rafael	32	S. Roque, 21	Jornalero		
Si	Si	12114	276 Perez Valls. Pascual	52	S. Jaime, 40	Labrador	Si	Si
		5566	277 Perez Vidal. Camilo	40	Idem, 31	Jornalero		
Si	Si	8873	278 Pericás Miró. Enrique	32	P. Herreros, 4	Tejedor	Si	Si
		7014	279 Picó Baldó. Ricardo	37	Purísima, 10	Idem		
		12422	280 Picó Bonet. Carlos	48	S. Jaime, 25	Jornalero		
		12115	331 Plá Bartolomé. Pascual	42	Idem, 24	Carpintero		
		10298	282 Pons Laliga. Bautista	62	Purísima, 9	Idem		
		8975	283 Prats Montaud. Juan	53	P. Herreros, 3	Jabonero		
		9383	284 Ramos Cabanes. Mariano	30	S. Roque, 31	Tejedor		
Si	Si	5579	285 Reig Abad. José	57	Idem, 27	Idem		
Si	Si	10437	286 Reig Alberto. Ruperto	37	Purísima, 19	Jornalero		
Si	Si	7808	287 Reig Molina. Miguel	67	S. Jaime, 15	Idem		
		6525	288 Reig Pascual. Ramon	70	Idem, 19	Tejedor		
Si	Si	12117	289 Reig Perez. José	27	Idem, 14	Operario fábrica		
Si	Si	5581	290 Reig Sempere. Mauro	37	S. Roque, 27	Idem		
		8878	291 Ripol Gisbert. Camilo	62	Purísima, 40	Panadero	Si	Si
Si	Si	9302	292 Samper Miralles. Rafael	32	Idem, 28	Operario fábrica		
		12118	293 Senabre Sanz. José	66	Idem, 16	Jornalero		
		7869	294 Sanchis Alberó. Roque	46	Idem, 30	Idem		
		12119	295 Sanchis Oleina. Antonio	52	S. Jaime, 45	Labrador		
		12120	296 Sancho Agulló. Pascual	49	P. Herreros, 7	Jornalero		
		12233	297 Santacreu Santacreu. José	27	S. Jaime, 43	Operario fábrica	Si	Si
Si	Si	12121	298 Santacreu Torres. José	36	P. Herreros, 6	Albañil		
		9874	299 Santacreu Torres. Enrique	28	Purísima, 27	Cerrajero	Si	Si
		5600	300 Santamaria Alcaraz. Francisco	46	Idem, 1	Molinero	Si	Si
Si	Si	10086	301 Santamaria Llorens. Lorenzo	28	S. Roque, 65	Labrador		
Si	Si	12122	302 Santamaria Sempere. Camilo	31	Purísima, 8	Tejedor		
		12123	303 Santamaria Torregrosa. Miguel	27	S. Jaime, 14	Jornalero	Si	Si
		5605	304 Sanz Espi. Pedro	70	Idem, 39	Idem		
		8879	305 Sanz Valls. Bruno	44	Idem, 4	Empleado		
		12123	306 Sarañana Perez. Fernando	52	Purísima, 5	Papelero		
		12125	307 Seguí Mezquita. Vicente	27	S. Jaime, 51	Jornalero		
		12126	308 Seguí Santacreu. Vicente	72	Idem, 25	Idem		
		9912	309 Seguí Santonja. Francisco	27	Idem, 6	Carpintero	Si	Si
		5612	310 Segura Blanes. José	50	Idem, 55	Dependiente	Si	Si

NUM. DE ORDEN	de la ins- cripcion gen. al	en la Seccion	APELLIDOS y nombres de los electores	Edad	DOMICILIO	PROFESION	SABE	
							Si es o no ele- gible para cargos concejiles	Leer Escribir
5613	311		Segura Masiá. José	65	Purísima, 24	Jornalero	»	»
5615	312		Segura Perez. Francisco	50	S. Jaime, 6	Albañil	»	»
12127	313		Segura Sellés. José	27	Idem, 55	Jornalero	»	»
6557	314		Sellés Garcia. Santiago	46	S. Roque, 36	Tejedor	»	»
12128	315		Sellés Pascual. José	43	S. Jaime, 34	Comerciante	»	»
5621	316		Sempere Abad. José	59	Idem, 20	Albañil	»	»
6559	317		Sempere Blanquer. Rafael	31	Idem, 7	Jornalero	»	»
12129	318		Sempere Castañer. Miguel	27	S. Roque, 1	Tejedor	»	»
12130	319		Sempere Castelló. José	45	Purísima, 34	Papelero	»	»
5623	320		Sempere Colomer. Eugenio	49	S. Jaime, 44	Empleado	»	»
5118	321		Sempere Gomez. Joaquin	48	Idem, 18	Operario fábrica	»	Si Si
5627	322		Sempere Grau. Joaquin	78	Idem, 18	Jornalero	»	»
12131	323		Sempere Lopez. Roque	52	S. Roque, 25	Idem	»	»
7076	324		Sempere Perez. Camilo	28	S. Jaime, 39	Operario fábrica	»	»
5690	325		Sempere Sancho. Miguel	42	Idem, 38	Empleado	»	»
10315	326		Sempere Sempere. Salvador	41	S. Roque, 22	Jornalero	»	»
5635	327		Sempere Sempere. Vicente	55	S. Jaime, 40	Cantero	Si	Si Si
9025	328		Serra Llorens. José	61	Purísima, 5	Jornalero	»	»
2792	329		Severino Miralles. Rafael	42	S. Roque, 7	Tejedor	»	»
8889	330		Sirvent Bas. Antonio	62	Idem, 25	Jornalero	»	»
12134	331		Sirvent Ferrando. Francisco	45	Purísima, 35	Tejedor	»	»
5149	332		Solbes Seguí. Joaquin	38	S. Jaime, 10	Jornalero	»	»
12135	333		Soler Climent. Alberto	32	S. Roque, 4	Idem	»	»
5648	334		Soler Garrido. Vicente	41	Idem, 35	Operario fábrica	»	»
5650	335		Soler Morales. Rafael	78	S. Jaime, 4	Jornalero	»	»
2336	336		Soler Torregrosa. Camilo	62	Purísima, 4	Carretero	»	Si Si
12136	337		Sorolla Garcia. Alfonso	42	Idem, 12	Sastre	»	Si Si
12137	338		Sorolla Garcia. José	27	P. Herreros, 44	Sombrerero	»	»
12138	339		Sorolla Garcia. Juan	43	Idem, 4	Idem	»	Si Si
7265	340		Taboada. Tomás	39	S. Jaime, 41	Tejedor	»	»
6581	341		Tarrasó Ortola. José	51	Idem, 46	Jornalero	»	Si Si
5654	342		Terol Vilaplana. Miguel	72	Idem, 19	Papelero	»	»
2801	343		Tester Blanquer. Enrique	39	Idem, 15	Tejedor	»	Si Si
8893	344		Tortosa Francés. Rafael	31	Idem, 25	Operario fábrica	»	»
9303	345		Torregrosa Alós. Francisco	56	Idem, 10	Tejedor	»	»
5660	346		Trelis Gisbert. Vicente	62	Idem, 15	Idem	»	»
894	347		Trelis Sanz. Francisco	46	Purísima, 36	Borrero	»	»
12139	348		Uris Sempere. Manuel	52	Idem, 5	Zapatero	»	»
5661	349		Vaello Iborra. Francisco	48	S. Roque, 10	Cerrajero	Si	Si Si
8171	350		Valor Abad. Miguel	35	S. Jaime, 23	Operario fábrica	»	»
7342	351		Valor Baldó. José	32	Idem, 7	Hilador	»	»
12140	352		Valor Blanes. José	52	Idem, 33	Tejedor	»	Si Si
1874	353		Valor Blasco. Bautista	41	Idem, 15	Idem	»	»
1879	354		Valls Garcia. Joaquin	72	Idem, 20	Jornalero	»	»
2817	355		Valls Seguí. Rafael	56	Idem, 40	Tejedor	»	Si Si
12142	356		Verdú Garcia. Mauro	27	S. Roque, 17	Camarero	»	Si Si
11897	357		Verdú Peidro. Enrique	35	Idem, 29	Tejedor	»	Si Si
7658	358		Vicens Perez. José	41	Idem, 14	Jornalero	»	Si Si
11893	359		Vidal Espi. Rafael	28	S. Jaime, 41	Comerciante	»	Si Si
5196	360		Vilaplana Benito. Antonio	38	S. Roque, 31	Tejedor	»	»

Alicante 15 de Julio de 1902.

El Secretario,
Carmelo Calvo.

El Presidente,
José Atienza.

Ayuntamiento

NUM. DE C

de la ins-
cripcion
general

6177
10328
474
8458
12145
9363
952
9013
9573
327
8909
12146
12147
12149
12150
8544
12151
9880
8790
8914
12152
9310
5725
12153
9311
8915
12018
12154
12155
12156
2895
10071
2897
12157
7275
5739
5740
7184
6243
5280
12159
6746
12160
12161
7840
5754
5785
5757
5762
12555
12554
12555
12165
6698

AÑO 1902

CENSO ELECTORAL

PROVINCIA DE ALICANTE

Ayuntamiento de Alcoy

Imp. Carratalá - Bailén, 10 - Alicante

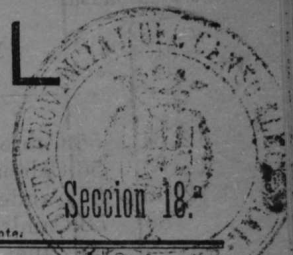

NUM. DE ORDEN de la inscripción general	en la Sección	APELLIDOS y nombres de los electores	Edad	DOMICILIO	PROFESION	SABE		
						Si es o no el que sabe para cargo concejil	Leer	Escribir
6177	1	Abad Blanquer. Camilo	52	S. Agustin, 42	Cerrajero	Si	Si	Si
10328	2	Abad Morales. Juan	34	Idem, 9	Ebanista	»	Si	Si
474	3	Abad Sanz. Vicente	35	V. Agosto, 7	Jornalero	»	Si	Si
8458	4	Agulló Villanova. Vicente	36	Idem, 5	Papelero	»	Si	Si
12145	5	Alcaráz Perez. José	42	Idem, 36	Jornalero	»	»	»
9363	6	Alós Botella. Eugenio	32	Idem, 6	Tejedor	»	Si	Si
952	7	Andauix Llacer. Jaime	71	Idem, 39	Idem	»	»	»
9013	8	Aracil Matarredona. Camilo	32	S. Agustin, 10	Cerrajero	»	Si	Si
9573	9	Armiñana Moya. Bautista	30	V. Agosto, 49	Operario fábrica	»	Si	Si
327	10	Armiñana Nadal. José	60	S. Agustin, 25	Pintor	»	Si	Si
8909	11	Aura Noguera. Cristobal	61	Idem, 36	Jornalero	»	»	»
12146	12	Badia Roig. Rafael	27	Idem, 29	Tejedor	»	»	»
12147	13	Baeza Peidro. Ginés	67	Idem, 29	Jornalero	»	»	»
12149	14	Baldó Peidro. Felipe	28	V. Agosto, 56	Idem	»	»	»
12150	15	Bañó Abad. Juan	53	S. Agustin, 35	Idem	»	Si	Si
8544	16	Bañó Sempere. José	32	Idem, 4	Panadero	»	Si	Si
12151	17	Barberá Cerda. Fernando	27	Idem, 31	Jornalero	»	»	»
9880	18	Barceló Domenech. José	41	Idem, 17	Idem	»	»	»
8790	19	Blas Santonja. Antonio	43	V. Agosto, 49	Empleado	»	Si	Si
8914	20	Beltrá Santonja. Jorge	35	A. Agustin, 41	Operario fábrica	»	»	»
12152	21	Bellvert Garcia. Bautista	61	V. Agosto, 45	Jornalero	»	»	»
9310	22	Bellvert Ponsoda. José	30	Idem, 45	Albañil	»	»	»
5725	23	Benavent Cabrera. Guillermo	58	S. Agustin, 4	Jornalero	»	Si	Si
12153	24	Benavent Gomis. Francisco	28	Idem, 4	Idem	»	Si	Si
9311	25	Beneito Segura. José	55	V. Agosto, 24	Albañil	»	»	»
8915	26	Bernabeu Abad. Ricardo	31	Idem, 43	Operario fábrica	»	»	»
12018	27	Bernabeu Bernabeu. José	29	Idem, 13	Papelero	»	»	»
12154	28	Bernaser Pascual. Manuel	28	Idem, 38	Operario Fábrica	»	»	»
12155	29	Blanes Blanes. Antonio	34	Idem, 33	Jornalero	»	»	»
12156	30	Blanes Jordá. Antonio	35	Idem, 1	Idem	»	»	»
2895	31	Blanes Reig. Vicente	47	S. Agustin, 23	Idem	»	»	»
10071	32	Blanes Sellés. Fernando	27	V. Agosto, 23	Hilador	»	Si	Si
2897	33	Blanes Valor. José	32	Idem, 18	Labrador	»	»	»
12157	34	Blanquer Aleixandre. Rigoberto	28	Idem, 14	Dependiente	»	Si	Si
7275	35	Blasco Ferri. Bautista	37	S. Agustin, 2	Jornalero	Si	Si	Si
5739	36	Bordera Gisbert. Francisco	60	Idem, 37	Tejedor	»	»	»
5740	37	Bordera Llacer. José	36	Idem, 37	Idem	»	Si	Si
7184	38	Borrell Ferrandiz. Joaquin	52	V. Agosto, 30	Jornalero	»	»	»
6243	39	Bosch Climent. Luis	42	Idem, 15	Papelero	»	Si	Si
5280	40	Bosch Soriano. Santiago	42	Idem, 15	Jornalero	»	»	»
12159	41	Botella Abad. Pedro	27	Idem, 19	Tejedor	»	»	»
6746	42	Botella Jordá. Francisco	32	Idem, 3	Operario fábrica	»	»	»
12160	43	Botella Perez. Vicente	51	S. Agustin, 27	Cantero	»	»	»
12161	44	Botí Mira. José	27	Idem, 8	Tejedor	»	»	»
7840	45	Botí Vila. Rafael	33	Idem, 30	Jornalero	»	»	»
5754	46	Bou Molina. Joaquin	42	Idem, 14	Tintorero	»	Si	Si
5785	47	Bravo Garcia. Santiago	38	Idem, 25	Albañil	»	Si	Si
5757	48	Briet Montaud. Pascual	52	Idem, 8	Idem	»	Si	Si
5762	49	Buch Miralles. Francisco	47	V. Agosto, 17	Prensador	»	Si	Si
12553	50	Bañó Asencio. José	25	Idem, 1	Albañil	»	»	»
12554	51	Bosch Moltó. Emilio	25	S. Agustin, 31	Tejedor	»	»	»
12555	52	Botella Peidro. Enrique	25	V. Agosto, 35	Operario fábrica	»	»	»
12163	53	Cabanes Abad. Eduardo	29	V. Agustin, 17	Jornalero	»	»	»
6698	54	Cabrera Brotons. José	32	V. Agosto, 8	Tejedor	»	Si	Si

NUM. DE ORDEN	APELLIDOS y nombres de los electores		Edad	DOMICILIO	PROFESION	Si es o no elegible para cargos concejiles	SABE		NUM. DE de la inscripcion general
	de la inscripcion general	en la Seccion					Leer	Escribir	
12164	55	Cabrera Llopis. Blas	28	S. Agustin, 10	Operario fábrica	»	»	»	5862
12165	56	Calabuig Ferri. Antonio	51	Idem, 4	Jornalero	»	Si	Si	5863
12166	57	Candela Abad. Federico	27	Idem, 1	Idem	»	Si	Si	9574
86	58	Candela Sanchiz. José	52	V. Agosto, 49	Idem	»	»	»	4421
1019	59	Canet Jordá. José	66	S. Agustin, 18	Labrador	»	»	»	9926
7222	60	Cañete Piqueres. Joaquin	36	Idem, 13	Papelero	»	Si	Si	5862
5777	61	Carbonell Balaguer. Miguel	51	Idem, 16	Camarero	»	»	»	12190
12168	62	Carbonell Gonzalez. Francisco	30	V. Agosto, 32	Albañil	»	»	»	4427
5778	63	Carbonell Llopis. José	38	Idem, 25	Tejedor	»	»	»	5865
12169	64	Carbonell Matarredona. Miguel	52	S. Agustin, 18	Operario fábrica	»	»	»	639
12171	65	Carbonell Perez. Evaristo	31	Idem, 28	Idem	»	»	»	8948
12423	66	Catalá Martinez. Isidro	55	Idem, 24	Jornalero	»	»	»	7190
7189	67	Colomer Carbonell. Antonio	37	Idem, 8	Tejedor	»	Si	Si	10252
563	68	Colomer Carbonell. Federico	41	Idem, 9	Idem	»	Si	Si	5878
11174	69	Comenches Garcia. Vicente	27	V. Agosto, 37	Operario fábrica	»	Si	Si	12192
7279	70	Compañy Sirera. Vicente	27	Idem, 9	Idem	»	Si	Si	12193
5800	71	Corbi Ferrer. José	62	S. Agustin, 23	Labrador	Si	»	»	12194
9625	72	Corbi Guillem. Carlos	28	V. Agosto, 17	Tejedor	»	»	»	12195
12175	73	Corbi Moya. Miguel	37	Idem, 1	Jornalero	»	Si	Si	12556
8738	74	Corbi Peidro. Rafael	33	S. Agustin, 32	Carpintero	»	»	»	9035
5803	75	Cortés Anduix. José	54	Idem, 43	Jornalero	»	»	»	9036
5804	76	Cortés Botella. Camilo	59	V. Agosto, 55	Herrero	»	Si	Si	8953
11708	77	Cortés Perez. Francisco	52	Idem, 10	Albañil	»	»	»	9577
12176	78	Cortés Segui. José	27	S. Agustin, 43	Jornalero	»	»	»	5894
12177	79	Cremades Aznar. Enrique	27	Idem, 36	Operario fábrica	»	»	»	12196
5332	80	Cremades Soler. Antonio	62	Idem, 36	Idem	»	»	»	9193
12178	81	Chiuchilla Montava. Vicente	36	V. Agosto, 36	Tejedor	»	Si	Si	12197
1054	82	Dauder Garcia. José	44	Idem, 2	Dependiente	»	Si	Si	9955
5808	83	Davó Payá. Francisco	51	Idem, 12	Carpintero	»	Si	Si	9578
6307	84	Domenech Calabuig. Domingo	70	S. Agustin, 41	Jornalero	»	»	»	8956
12179	85	Domenech Cantó. Miguel	41	Idem, 6	Operario fábrica	»	»	»	5897
12180	86	Domenech Gosalbez. José	62	V. Agosto, 15	Idem	Si	Si	Si	6840
12124	87	Domenech Gosalbez. José	46	Idem, 28	Jornalero	»	Si	Si	12426
1536	88	Domenech Gosalbez. Miguel	52	Idem, 15	Tejedor	»	»	»	3906
5812	89	Domenech Jordá. José	48	S. Agustin, 11	Operario fábrica	»	»	»	12061
7228	90	Domenech Juliá. José	35	V. Agosto, 44	Maquinista	»	Si	Si	206
8817	91	Domenech Mora. Francisco	62	Idem, 33	Jornalero	»	Si	Si	5910
12181	92	Domenech Picó. Francisco	44	Idem, 43	Tejedor	»	Si	Si	5911
12182	93	Domenech Picó. Vicente	30	S. Agustin, 33	Papelero	»	Si	Si	12198
7544	94	Domenech Vilaplana. Miguel	43	Idem, 28	Jornalero	»	»	»	5923
6628	95	Espi Miralles. Miguel	47	V. Agosto, 7	Hilador	»	Si	Si	5925
6167	96	Espi Segura. José	47	Idem, 26	Empleado	»	Si	Si	222
12183	97	Estela Francés. Santiago	48	Idem, 7	Dependiente	»	Si	Si	3521
6319	98	Esteve Miralles. Antonio	43	Idem, 50	Jornalero	»	»	»	1629
3933	99	Esteve Pascual. Serafin	46	Idem, 32	Tejedor	»	Si	Si	5990
5827	100	Esteve Sempere. José	43	Idem, 6	Jornalero	»	»	»	1635
10092	101	Esteve Sirvent. Emilio	27	S. Agustin, 17	Pintor	»	Si	Si	1958
4402	102	Fenollar Peidro. Antonio	40	V. Agosto, 9	Operario fábricr	»	»	»	10981
12184	103	Ferrer Agulló. Andres	52	Idem, 48	Carretero	»	»	»	9670
1075	104	Ferrer Gomez. Bernardo	32	Idem, 50	Tejedor	»	Si	Si	1649
5829	105	Gadea Garcia. Manuel	52	S. Agustin, 20	Comerciante	Si	Si	Si	8959
10094	106	Gadea Vicent. Manuel	27	Idem, 20	Presbítero	»	Si	Si	2145
12185	107	Galiana Cabero. Santiago	40	Idem, 40	Papelero	»	»	»	232
11186	108	Garcia Catala. Miguel	44	V. Agosto, 25	Jornalero	»	»	»	4954
8844	109	Garcia Franc's. Vicente	37	Idem, 8	Tejedor	»	Si	Si	12199
11259	110	Garcia Gisbert. Pascual	27	Idem, 39	Jornalero	»	Si	Si	3285
5846	111	Garcia Llorens. Miguel	51	S. Agustin, 41	Operario fábrica	»	»	»	8511
12186	112	Garcia Moltó. Lucas	31	V. Agosto, 28	Jornalero	»	»	»	10098
10379	113	Garcia Montava. Emilio	27	Idem, 29	Idem	»	»	»	12200
12188	114	Garcia Montava. Rafael	63	Idem, 29	Idem	»	»	»	12201
12425	115	Garcia Montava. Rafael	35	Idem, 35	Idem	»	»	»	5966
12189	116	Garcia Perez. Francisco	42	Idem, 32	Tejedor	»	Si	Si	1183
7526	117	Garcia Perez. Jorge	36	Idem, 6	Carpintero	»	Si	Si	5967
8056	118	Garcia Perez. Jorge	32	Idem, 8	Dependiente	»	Si	Si	1189
					Tejedor	»	»	»	

NUM. DE ORDEN		APELLIDOS y nombres de los electores	Edad	DOMICILIO	PROFESION	SABE		
de la inscrip- cion general	en la Seccion					Si es ó no ele- gible para cargos concejiles	Leer	Escribir
	5862	119 Garcia Perez. Miguel	47	V. Agosto, 6	Sastre		Si	Si
	5863	120 Garcia Sanchez. Salvador	74	S. Agustin, 33	Fogonero		Si	Si
Si	9574	121 Garcia Sellés. Bautista	30	Idem, 10	Comerciante			
Si	4421	122 Garcia Verdú. Emilio	56	V. Agosto, 1	Papelero			
	9926	123 Garcia Verdú. Salvador	32	S. Agustin, 33	Fogonero		Si	Si
	5862	124 Gisbert Botella. Rafael	60	V. Agosto, 10	Jornalero			
Si	12190	125 Gisbert Garrigós. Vicente	46	S. Agustin, 38	Pastor			
	4427	126 Gisbert Gil. Fernando	44	V. Agosto, 8	Tejedor		Si	Si
	5865	127 Gisbert Jordá. Francisco	66	Idem, 32	Vinatero			
	639	128 Gisbert Jordá. Nicolás	37	Idem, 23	Litógrafo		Si	Si
	8948	129 Gisbert Miralles. Eugenio	31	Idem, 39	Tejedor		Si	Si
	7190	130 Gisbert Pascual. Francisco	35	Idem, 7	Idem			
	10252	131 Gomis Seguí. Marcelino	39	S. Agustin, 13	Jornalero			
Si	5878	132 Gosalbez Cabrera. Miguel	39	V. Agosto, 25	Empleado		Si	Si
Si	12192	133 Gosalbez Perez. Emilio	29	S. Agustin, 11	Tejedor		Si	Si
Si	12193	134 Gras Perez. Ramon	42	Idem, 10	Idem			
	12194	135 Grau Garcia. Francisco	45	V. Agosto, 6	Empleado		Si	Si
	12195	136 Grau Garcia. José	27	Idem, 12	Jornalero		Si	Si
	12556	137 Garcia Sellés. Miguel	25	S. Agustin, 17	Idem			
Si	9035	138 Javaloyes Compañy. Francisco	30	Idem, 34	Albañil			
	9036	139 Javaloyes Javaloyes. Francisco	62	Idem, 47	Jornalero			
	8953	140 Jordá Abad. Tadeo	46	Idem, 1	Tejedor		Si	Si
Si	9577	141 Jordá Balaguer. Juan	32	V. Agosto, 17	Idem		Si	Si
	5894	142 Jordá Carbonell. Salvador	62	S. Agustin, 21	Papelero			
	12196	143 Jordá Espí. José	32	Idem, 38	Operario fábrica			
	9193	144 Jordá Espí. Pedro	31	V. Agosto, 44	Albañil			
	12197	145 Jordá Gironés. Ramon	27	Idem, 34	Tejedor			
Si	9955	146 Jordá Guillem. Tomás	67	Idem, 44	Idem			
Si	9578	147 Jordá Ivars. Eduardo	29	S. Agustin, 33	Jornalero		Si	Si
Si	8956	148 Jordá Ivars. Enrique	36	Idem, 33	Idem		Si	Si
	5897	149 Jordá Ivars. Miguel	38	Idem, 29	Pintor		Si	Si
	6840	150 Jordá Lopez. Rafael	34	V. Agosto, 12	Panadero		Si	Si
Si	12426	151 Jordá Segura. Juan	34	S. Agustin, 24	Labrador		Si	Si
Si	3906	152 Jordá Torres. Pascual	68	V. Agosto, 44	Albañil		Si	Si
	12061	153 José Estruch. Fernando	31	Idem, 5	Zapatero			
	206	154 Juliá Espí. Isidro	65	S. Agustin, 17	Tejedor			
Si	5910	155 Juliá Jordá. Antonio	55	Idem, 23	Panadero		Si	Si
Si	5911	156 Juliá Jordá. Tadeo	53	Idem, 28	Tejedor			
Si	12198	157 Lopez Merita. Conrado	28	Idem, 34	Procurador		Si	Si
Si	5923	158 Lopez Olcina. José	68	Idem, 34	Cerrajero	Si	Si	Si
	5925	159 Llacer Gironés. Antonio	70	Idem, 39	Albañil		Si	Si
Si	222	160 Llacer Peidro. Francisco	33	V. Agosto, 9	Panadero		Si	Si
Si	3521	161 Llodrá Fuster. Antonio	40	S. Agustin, 6	Tejedor		Si	Si
Si	1629	162 Llopis Abad. José	41	Idem, 11	Cantero		Si	Si
	5990	163 Llopis Botella. Rafael	52	V. Agosto, 42	Operario fábrica			
Si	1635	164 Llopis Perez. Francisco	69	Idem, 24	Papelero			
	1958	165 Llopis Verdú. Francisco	60	S. Agustin, 38	Conserje			
Si	10981	166 Llorens Gadea. Prudencio	26	V. Agosto, 56	Tintorero		Si	Si
	9670	167 Llorens Santamaria. José	48	Idem, 45	Labrador			
	1649	168 Llorens Soler. Alejandro	68	Idem, 24	Operario fábrica			
Si	8959	169 Lloria Armiñana. Jorge	74	S. Agustin, 32	Jornalero		Si	Si
Si	2145	170 Martí Miralles. Rafael	51	V. Agosto, 14	Idem		Si	Si
Si	232	171 Martí Vives. Ramon	60	Idem, 18	Operario fábrica			
	4954	172 Martinez Espinós. José	53	Idem, 35	Tejedor			
	12199	173 Martinez Tomás. Santiago	30	S. Agustin, 40	Idem			
Si	3285	174 Mataix Mullor. Santiago	52	Idem, 14	Empleado			
Si	8511	175 Matarredona Ramos. José	31	Idem, 8	Labrador		Si	Si
	10098	176 Miguel Miró. Remigio	28	V. Agosto, 34	Operario fábrica			
	12200	177 Mira Aracil. Remigio	27	S. Agustin, 4	Jornalero		Si	Si
	12201	178 Miralles Bañon. Joaquín	28	Idem, 31	Cantero		Si	Si
	5966	179 Miralles Estalrich. Camilo	70	V. Agosto, 27	Vinatero	Si		
Si	1183	180 Miralles Ferrando. Vicente	59	Idem, 25	Tejedor			
Si	5967	181 Miralles Martinez. Lorenzo	42	Idem, 14	Papelero		Si	Si
Si	1189	182 Miralles Samper. Miguel	55	S. Agustin, 38	Empleado		Si	Si

NUM. DE ORDEN	APELLIDOS y nombres de los electores		Edad	DOMICILIO	PROFESION	Si es o no elegible para cargos concejiles	SABE	
	de la inscripcion general	en la Seccion					Leer	Escribir
6434	183	Miralles Verdú. José	56	S. Agustin, 6	Tejedor	»	Si	Si
12203	184	Miró Mataix. Enrique	29	V. Agosto, 40	Jornalero	»	»	»
12204	185	Miró Mataix. Francisco	27	Idem, 40	Albañil	»	»	»
8971	186	Miró Pascual. Juan	33	Idem, 55	Jornalero	»	»	»
10100	187	Miró Santacruz. Antonio	28	S. Agustin, 22	Idem	»	»	»
2078	188	Miró Sempere. Antonio	53	Idem, 22	Idem	»	»	»
12081	189	Molina Ferrer. Francisco	28	Idem, 17	Labrador	»	»	»
12205	190	Molina Miralles. Tadeo	27	V. Agosto, 20	Albañil	»	»	»
12206	191	Molina Valdés. Vicente	35	Idem, 22	Sombrerero	»	Si	Si
5974	192	Moltó Castelló. Matias	34	S. Agustin, 26	Cantero	»	»	»
12085	193	Moltó Perez. Antonio	54	V. Agosto, 16	Hilador	»	»	»
12207	194	Moltó Perez. Enrique	27	S. Agustin, 16	Carpintero	»	Si	Si
12208	195	Moltó Perez. Gregorio	36	V. Agosto, 8	Barbero	»	Si	Si
1203	196	Moltó Tomás. José	42	S. Agustin, 18	Jornalero	»	»	»
12209	197	Monllor Candela. Enrique	42	V. Agosto, 8	Tejedor	»	Si	Si
10854	198	Monllor Peidro. José	27	S. Agustin, 8	Idem	»	»	»
2203	199	Montoya Acedrán. Antonio	42	Idem, 40	Jornalero	»	»	»
5502	200	Morá Cabrera. Rafael	41	V. Agosto, 29	Albañil	»	»	»
9292	201	Morales Mullor. Salvador	28	S. Agustin, 5	Papelero	»	»	»
9182	202	Morant Semper. Vicente	33	V. Agosto, 7	Carpintero	»	Si	Si
12212	203	Monte Santamaria. Cristobal	48	S. Agustin, 19	Albañil	»	»	»
12213	204	Moya Gisbert. Francisco	47	V. Agosto, 36	Tejedor	»	»	»
2208	205	Moya Miralles. José	46	S. Agustin, 7	Carpintero	»	Si	Si
5994	206	Muntó Botella. Francisco	44	V. Agosto, 14	Escribiente	»	Si	Si
5996	207	Olcina Boronat. Antonio	65	Idem, 12	Carpintero	»	»	»
4702	208	Olcina Compañy. Antonio	39	Idem, 55	Jornalero	»	»	»
12215	209	Olcina Matarredona. Emilio	28	Idem, 30	Molinero	»	»	»
12216	210	Olcina Matarredona. José	27	Idem, 30	Idem	»	»	»
5999	211	Olcina Vilaplana. Francisco	38	Idem, 18	Cerrajero	»	»	»
1713	212	Ortells Martin. Bartolomé	54	Idem, 25	Papelero	»	Si	Si
1715	213	Ortuño Mayor. Francisco	57	S. Agustin, 30	Jornalero	»	»	»
12557	214	Olcina Constans. Antonio	25	V. Agosto, 12	Carpintero	»	Si	Si
3286	215	Pascual Blanes. Francisco	62	Idem, 3	Jornalero	»	Si	Si
6006	216	Pascual Garcia. Miguel	40	Idem, 49	Albañil	»	»	»
6007	217	Pascual Gisbert. Jorge	62	S. Agustin, 19	Presbítero	»	Si	Si
8867	218	Pascual Gonzalez. Rafael	39	V. Agosto, 45	Tejedor	»	»	»
6472	219	Pascual Guardiola. Felipe	47	S. Agustin, 56	Idem	»	Si	Si
4563	220	Pascual Navarro. Antonio	42	V. Agosto, 34	Idem	»	»	»
8982	221	Pascual Payá. Salvador	34	S. Agustin, 43	Albañil	»	»	»
9147	222	Pascual Perez. Romualdo	40	V. Agosto, 7	Jornalero	»	Si	Si
12218	223	Pascual Vilaplana. Enrique	27	Idem, 16	Hilador	»	»	»
8984	224	Pastor Esteve. Camilo	47	Idem, 17	Jornalero	»	»	»
9466	225	Pastor Jordá. Daniel	32	S. Agustin, 17	Carpintero	»	Si	Si
6020	226	Pastor Romero. Santiago	52	V. Agosto, 15	Operario fábrica	»	»	»
6022	227	Payá Botí. Francisco	62	Idem, 33	Albañil	Si	Si	Si
4593	228	Payá Gisbert. Agustin	50	Idem, 10	Jornalero	»	Si	Si
12219	229	Payá Jordá. Antonio	27	Idem, 43	Tejedor	»	»	»
3155	230	Payá Moltó. Francisco	52	Idem, 43	Idem	»	»	»
1157	231	Payá Payá. Francisco	49	Idem, 7	Jornalero	»	Si	Si
9584	232	Payá Sempere. Rafael	29	Idem, 38	Escultor	»	Si	Si
12220	233	Payá Serrano. Antonio	66	Idem, 18	Papelero	»	»	»
9870	234	Peidro Pascual. Antonio	48	Idem, 22	Tejedor	»	»	»
7454	235	Peidro Pascual. Antonio	32	Idem, 33	Dependiente	»	»	»
1269	236	Peidro Peidro. Antonio	52	Idem, 33	Jornalero	»	»	»
5062	237	Peidro Sempere. Vicente	35	Idem, 28	Idem	»	»	»
4604	238	Peiró Abad. José	43	Idem, 25	Hilador	»	Si	Si
6719	239	Peiró Abad. Ramon	32	Idem, 15	Idem	»	»	»
12105	240	Perez Balaguer. Antonio	44	Idem, 6	Papelero	»	Si	Si
12222	241	Perez Botí. Santiago	48	Idem, 5	Propietario	»	Si	Si
3627	242	Perez Espinós. Francisco	48	S. Agustin, 5	Empleado	»	Si	Si
7640	243	Perez Garcia. Francisco	36	V. Agosto, 15	Fundidor	»	»	»
9945	244	Perez Gonzalez. Enrique	27	S. Agustin, 1	Panadero	»	Si	Si
9332	245	Perez Llacer. Jorge	30	V. Agosto, 13	Hojalatero	»	Si	Si
6045	246	Perez Llopis. Engenio	59	Idem, 51	Jornalero	»	Si	Si

NUM. DE	de la ins- cripcion general
12223	12223
227	227
4636	4636
12224	12224
12225	12225
5567	5567
5068	5068
6069	6069
6080	6080
8990	8990
1786	1786
12226	12226
6077	6077
12227	12227
12558	12558
12559	12559
12560	12560
12231	12231
9570	9570
6089	6089
1321	1321
12232	12232
5584	5584
12561	12561
7481	7481
3233	3233
6099	6099
6100	6100
6542	6542
10442	10442
6101	6101
8933	8933
10102	10102
9877	9877
6110	6110
8880	8880
9051	9051
12233	12233
12234	12234
6111	6111
1367	1367
6177	6177
7577	7577
12238	12238
12239	12239
12240	12240
9644	9644
6274	6274
6121	6121
9901	9901
12241	12241
12131	12131
861	861
871	871
1841	1841
12242	12242
4191	4191
2321	2321
12243	12243
401	401
1381	1381
12244	12244
9331	9331

SABE		NUM. DE ORDEN	APELLIDOS y nombres de los electores	Edad	DOMICILIO	PROFESION	Si es o no elegible para cargos concejiles	SABE	
Leer	Escribir							Leer	Escribir
Si	Si	12223	247 Perez Martinez. Rafael	27	S. Agustin, 5	Operario fábrica	»	Si	Si
»	»	2273	248 Perez Perez. Rafael	58	Idem, 22	Jornalero	»	»	»
»	»	4636	249 Perez Sempere. Tomás	35	V. Agosto, 32	Broncista	»	»	»
»	»	12224	250 Perez Torres. José	27	S. Agustin, 1	Cerrajero	»	Si	Si
»	»	12225	251 Pericás Camús. Santiago	28	Idem, 8	Operario fábrica	»	»	»
»	»	5567	252 Pericás Candela. Manuel	73	Idem, 29	Jornalero	»	Si	Si
»	»	5068	253 Picher Gironés. José	62	V. Agosto, 34	Idem	»	»	»
»	»	6069	254 Picher Gironés. Pablo	57	Idem, 26	Conserje	»	Si	Si
Si	Si	6080	255 Picher Grau. Urbano	48	Idem, 6	Cerrajero	»	»	»
»	»	8990	256 Picher Ivañez. José	36	Idem, 20	Papelero	»	»	»
»	»	1786	257 Pina Albert. Francisco	72	S. Agustin, 32	Propietario	»	»	»
Si	Si	12226	258 Pina Pons. Francisco	27	Idem, 32	Jornalero	»	»	»
Si	Si	6075	259 Pla Sirvent. José	48	V. Agosto, 15	Empleado	»	»	»
»	»	12227	260 Planes Abad. Rafael	72	S. Agustin, 14	Cerrajero	»	Si	Si
Si	Si	12558	261 Perez Abad. Eugenio	25	V. Agosto, 51	Idem	»	Si	Si
»	»	12559	262 Perez Gosalbez. Emilio	75	S. Agustin, 1	Dependiente	»	»	»
»	»	12560	263 Picher Espí. Pablo	25	V. Agosto, 25	Tejedor	»	Si	Si
»	»	12231	264 Ramos Verdú. Enrique	34	Idem, 1	Cerrajero	»	Si	Si
»	»	9570	265 Reig Ferrandiz. José	29	S. Agustin, 9	Tejedor	»	»	»
Si	Si	6089	266 Reig Sanchiz. Vicente	72	Idem, 40	Jornalero	»	»	»
»	»	1321	267 Ribes Juan. Vicente	54	Idem, 21	Cantero	»	»	»
»	»	12232	268 Ribes Soler. Vicente	27	Idem, 21	Tejedor	»	»	»
Si	Si	5584	269 Rico Moltó. Camilo	48	V. Agosto, 55	Idem	»	Si	Si
Si	Si	12561	270 Romeu Vilaplana. Bautista	25	S. Agustin, 18	Dependiente	»	Si	Si
»	»	7481	271 Sabater Pastor. José	56	Idem, 21	Papelero	»	»	»
»	»	3233	272 Samper Vilaplana. Camilo	62	Idem, 36	Molinero	»	»	»
»	»	6099	273 Sanjuan Vilaplana. Blas	54	V. Agosto, 40	Jornalero	»	Si	Si
»	»	6100	274 Sanjuan Vilaplana. Francisco	43	Idem, 40	Tejedor	Si	Si	Si
»	»	6542	275 Santonja Gisbert. Santiago	46	S. Agustin, 7	Sastre	»	Si	Si
Si	Si	10449	276 Santonja Llacer. Antonio	33	V. Agosto, 43	Jornalero	»	»	»
»	»	6107	277 Santonja Perez. Mauro	54	Idem, 5	Empleado	»	Si	Si
Si	Si	8932	278 Santonja Rovira. Tadeo	47	Idem, 5	Jornalero	»	Si	Si
Si	Si	10102	279 Sanz Bordera. José	29	S. Agustin, 42	Idem	»	»	»
»	»	9875	280 Sanz Compañy. Jorge	29	Idem, 36	Operario fábrica	»	»	»
Si	Si	6110	281 Sanz Garcia. Juan	69	Idem, 42	Papelero	Si	»	»
»	»	8880	282 Satorre Carbonell. Ezequiel	42	V. Agosto, 16	Tejedor	»	Si	Si
Si	Si	9051	283 Seguí Picó. José	31	S. Agustin, 37	Jornalero	»	Si	Si
»	»	12235	284 Seguí Sellés. Antonio	42	Idem, 15	Tintorero	»	»	»
»	»	12236	225 Seguí Verdú. Antonio	32	Idem, 31	Albañil	»	»	»
Si	Si	12237	286 Segura Fenollar. Salvador	55	V. Agosto, 1	Batanero	»	Si	Si
»	»	6115	287 Segura Masiá. Francisco	64	Idem, 9	Empleado	»	Si	Si
»	»	1367	288 Segura Pascual. José	81	Idem, 26	Labrador	Si	Si	Si
Si	Si	6173	289 Sellés Arnau. Jaime	61	S. Agustin, 32	Empleado	Si	»	»
»	»	7577	290 Sellés Botella. Eduardo	30	Idem, 16	Cajista	»	Si	Si
Si	Si	12238	291 Sellés Cucarella. Santiago	27	Idem, 38	Operario fábrica	»	»	»
Si	Si	12239	292 Sellés Garcia. José	31	Idem, 18	Tintorero	»	»	»
»	»	12240	293 Sellés Palmer. Santiago	27	Idem, 32	Jornalero	»	»	»
»	»	9646	294 Sempere Castañer. Eusebio	28	Idem, 35	Tejedor	»	»	»
Si	Si	6274	295 Sempere Miró. Rafael	43	Idem, 16	Empleado	»	Si	Si
Si	Si	6121	296 Sempere Reig. Francisco	51	V. Agosto, 43	Operario fábrica	»	Si	Si
»	»	9901	297 Sempere Reig. José	37	Idem, 20	Jornalero	»	»	»
»	»	12242	298 Sempere Sancho. Leandro	36	S. Agustin, 21	Albañil	»	»	»
»	»	12132	299 Sempere Sanz. Rafael	42	Idem, 5	Tejedor	»	Si	Si
»	»	862	300 Sempere Segura. Miguel	36	V. Agosto, 48	Idem	»	»	»
»	»	870	301 Sempere Silvestre. Vicente	36	Idem, 48	Tintorero	»	»	»
Si	Si	1843	302 Sempere Valor. Vicente	50	S. Agustin, 3	Tejedor	»	»	»
»	»	12243	303 Sempere Vilaplana. Pedro	55	V. Agosto, 55	Albañil	»	»	»
Si	Si	4190	304 Sempere Vitoria. Antonio	51	S. Agustin, 16	Escribiente	»	Si	Si
Si	Si	2820	305 Serra Blanes. Blas	44	V. Agosto, 13	Cerrajero	»	Si	Si
Si	Si	12244	306 Serra Blanes. Rafael	44	S. Agustin, 29	Labrador	»	Si	Si
»	»	409	307 Serralta Gomis. Vicente	48	Idem, 1	Jornalero	»	»	»
Si	Si	1383	308 Serralta Santacreu. Joaquin	52	V. Agosto, 45	Pastor	»	»	»
Si	Si	12245	309 Sifré Mérida. Ventura	57	Idem, 45	Tintorero	»	»	»
Si	Si	9335	310 Sirvent Asensi. Antonio	32	Idem, 19	Papelero	»	Si	Si

NUM. DE ORDEN	en la Seccion	APELLIDOS y nombres de los electores	Edad	DOMICILIO	PROFESION	SABE	
						Si es o no elegible para cargos concejiles	Leer Escribir
6127	311	Soler Armiñana. Francisco	44	V. Agosto, 46	"	"	"
12246	312	Soler Gosalbez. Salvador	62	Idem, 48	Jornalero	"	"
11192	313	Soler Jerez. Manuel	33	Idem, 5	Tejedor	"	"
3246	314	Soler Llana. Miguel	49	S. Agustin, 34	Carpintero	"	Si Si
5152	315	Soler Moya. Eugenio	36	V. Agosto, 7	Tejedor	"	Si Si
9002	316	Soler Segura. Francisco	37	S. Agustin, 8	Operario fábrica	"	Si Si
7299	317	Solroca Gosalbez. José	32	Idem, 14	Carpintero	"	Si Si
9026	318	Terol Seguí. José	30	V. Agosto, 24	Tejedor	"	Si Si
12247	319	Torregrosa Bañó. Miguel	35	Idem, 41	Labrador	"	"
893	320	Torregrosa Vilaplana. Jorge	72	S. Agustin, 18	Jornalero	"	"
9493	321	Torres Bovaira. José	28	Idem, 16	Idem	"	Si Si
9001	322	Trelis Gisbert. Pedro	62	V. Agosto, 36	Tejedor	"	"
12248	323	Velebona Calmuntia. José	32	Idem, 20	Jornalero	"	Si Si
5167	324	Valor Miró. José	52	Idem, 16	Idem	Si	"
9094	325	Valor Pla. Julio	30	Idem, 7	Papelero	"	Si Si
5671	326	Valor Peidro. Rafael	43	Idem, 11	Empleado	"	Si Si
5672	327	Valor Perez. Rafael	62	Idem, 15	Tejedor	"	"
6599	328	Valor Reig. Rafael	42	S. Agustin, 4	Idem	"	Si Si
7365	329	Valls Jordá. Eugenio	38	Idem	Albañil	"	Si Si
10104	330	Valls Villanova. José	28	Idem, 41	Tejedor	"	"
5184	331	Vañó Sempere. Francisco	36	Idem, 4	Panadero	"	"
6148	332	Verdú Peidro. Francisco	37	Idem, 18	Cerrajero	"	Si Si
9903	333	Vicens Enguix. José	38	V. Agosto, 45	Jornalero	"	"
10003	334	Vilaplana Miralles. Juan	29	S. Agustin, 8	Tejedor	"	Si Si
12250	335	Vilaplana Perez. Bautista	27	Idem, 8	Sombrerero	"	Si Si
6459	336	Vilaplana Perez. José	50	V. Agosto, 4	Labrador	"	"
6162	337	Vilaplana Samper. Francisco	48	S. Agustin, 34	Operario fábrica	"	Si Si
12251	338	Vilaplana Silvestre. Rafael	44	V. Agosto, 17	Tejedor	"	Si Si
4727	339	Vinardez Fernandez. Leon	62	S. Agustin, 17	Comerciante	"	Si Si

Alicante 15 de Julio de 1902.

El Secretario,

Carmelo Calvo

El Presidente,

José Atienza

conceptos		SABE	
	Leer	Escribir	
»	»	»	»
»	»	»	»
»	»	»	»
Si	Si	Si	Si
Si	Si	Si	Si
Si	Si	Si	Si
Si	Si	Si	Si
Si	Si	Si	Si
»	»	»	»
»	»	»	»
Si	Si	Si	Si
»	»	»	»
Si	Si	Si	Si
»	»	»	»
Si	Si	Si	Si
Si	Si	Si	Si
»	»	»	»
Si	Si	Si	Si
Si	Si	Si	Si
»	»	»	»
Si	Si	Si	Si
Si	Si	Si	Si
Si	Si	Si	Si
Si	Si	Si	Si

1001
 1002
 1003
 1004
 1005
 1006
 1007
 1008
 1009
 1010
 1011
 1012
 1013
 1014
 1015
 1016
 1017
 1018
 1019
 1020
 1021
 1022
 1023
 1024
 1025
 1026
 1027
 1028
 1029
 1030
 1031
 1032
 1033
 1034
 1035
 1036
 1037
 1038
 1039
 1040
 1041
 1042
 1043
 1044
 1045
 1046
 1047
 1048
 1049
 1050



Ayud

NUM. DE

de la ins-
cripcion
general

- 12252
- 6842
- 5231
- 1463
- 10201
- 12253
- 12254
- 485
- 9309
- 8910
- 10070
- 5258
- 5259
- 5728
- 8236
- 12255
- 3858
- 12256
- 5731
- 5733
- 12257
- 12258
- 12259
- 5271
- 5736
- 8797
- 7474
- 2908
- 12260
- 9314
- 12261
- 12262
- 8798
- 12563
- 12564
- 12565
- 8038
- 8919
- 12167
- 12266
- 12268
- 12269
- 12267
- 12268
- 9310
- 5783
- 12269
- 5786
- 11270
- 10090
- 12271
- 12272
- 8933
- 12273



AÑO 1902

CENSO ELECTORAL

PROVINCIA DE ALICANTE

Ayuntamiento de Alcoy

Imp. Carratalá - Bailén, 10 - Alicante

Sección 19ª

NUM. DE ORDEN de la inscripción general	en la Sección	APELLIDOS y nombres de los electores	Edad	DOMICILIO	PROFESION	SABE	
						Si es o no elegible para cargos concejales	Leer Escribir
12252	1	Albero Jordá. José	27	Barchell	Jornalero	»	»
6842	2	Albero Martorell. José	34	P. Portal Nuevo, 10	Cerrajero	»	Si Si
5231	3	Albors Anduix. Vicente	45	Polop bajo	Labrador	»	Si Si
1463	4	Albors Cantó. José	56	P. Portal Nuevo, 8	Corredor	»	Si Si
10201	5	Alcaraz Linares. José	35	Idem, 8	Jornalero	»	»
12253	6	Alcaraz Verdú. Mariano	37	Salt tierras	Labrador	»	»
12254	7	Aracil Jordá. Francisco	27	Cotes alto	Jornalero	»	»
485	8	Aura Sempere. Isidro	60	Sto. Tomás, 30	Operario fábrica	»	»
9309	9	Aznar Vila. Tomás	32	Idem, 14	Cortante	»	Si Si
8910	10	Baeza Ivañez. Lorenzo	32	Idem, 20	Jornalero	»	»
10070	11	Belda Albero. Joaquin	27	Barchell	Labrador	»	»
5258	12	Belda Miró. Rafael	37	Polop alto	Idem	»	»
5259	13	Belda Rico. José	60	Barchell	Idem	Si	Si Si
5728	14	Bernabeu Pastor. Tomás	62	Cotes alto	Idem	»	Si Si
8236	15	Bernabeu Picó. Andrés	31	D.ª Saurina	Empleado	»	Si Si
12255	16	Blanes Cots. Antonio	30	Cotes alto	Labrador	»	»
3858	17	Blanes Gisbert. Antonio	36	Polop bajo	Idem	Si	Si Si
12256	18	Blanes Gisbert. Joaquin	27	Idem	Idem	»	»
5731	19	Blanes Ripoll. Rafael	58	Sto. Tomás, 13	Comerciante	»	Si Si
5733	20	Blanes Sanjuan. Joaquin	58	Polop bajo	Labrador	»	»
12257	21	Blanes Valor. Francisco	50	S. Gregorio	Cantero	»	»
12258	22	Blanes Valor. Rafael	55	Salt tierras	Labrador	»	»
12259	23	Blanes Valor. Rafael	27	Idem	Idem	»	»
5271	24	Blanes Valor. Salvador	56	Cotes alto	Idem	Si	Si Si
5736	25	Blanquer Giner. Francisco	65	Idem	Idem	»	»
8797	26	Bodi Castelló. Antonio	37	Polop alto	Idem	»	Si Si
7474	27	Boronat Cantó. Francisco	31	D.ª Saurina, 11	Tejedor	»	Si Si
2908	28	Boronat Vilaplana. Rafael	44	Salt tierras	Labrador	»	»
12260	29	Botella Canet. Vicente	65	Salt edificios	Operario fábrica	»	Si Si
9314	30	Botella Llorens. Francisco	30	Sangre, 23	Tejedor	»	»
12261	31	Botella Pardo. Emilio	29	Salt edificios, 28	Dependiente	»	Si Si
12262	32	Botí Briet. Vicente	29	Sto. Tomás, 31	Tejedor	»	»
8798	33	Bou Martinez. José	56	Barchell	Jornalero	»	»
12563	34	Belda Misó. Antonio	25	Salt tierras	Labrador	»	»
12564	35	Belda Pastor. Antonio	25	Idem	Idem	»	»
12565	36	Blanes Cots. Salvador	25	Cotes alto	Jornalero	»	»
8038	37	Cabrera Cortell. Camilo	30	S. Gregorio, 8	Operario fábrica	»	»
8919	38	Calatayud Llorens. José	41	Sto. Tomás, 12	Confitero	»	»
12167	39	Candela Pastor. Santiago	27	Idem, 29	Dependiente	»	Si Si
12264	40	Cantó Esteve. Francisco	66	Polop bajo	Labrador	»	»
12265	41	Cantó Esteve. Isidro	52	Idem	Jornalero	»	»
12266	42	Cantó Pascual. José	27	Idem	Labrador	»	»
12267	43	Carbonell Expósito. Vicente	61	D.ª Saurina, 9	Jornalero	»	»
12268	44	Carbonell Borrell. Rafael	42	Sto. Tomás, 8	Carpintero	»	»
9316	45	Carbonell Miralles. Tomás	51	Idem, 29	Dependiente	»	Si Si
5781	46	Cardenal Valor. Francisco	46	Idem, 23	Papelero	»	»
12269	47	Casa Peidro. Julio	31	S. Gregorio, 7	Tejedor	»	Si Si
5786	48	Casasempere Botella. Rafael	66	Sto. Tomás, 33	Fabricante	Si	Si Si
11270	49	Casasempere Moltó. Gregorio	27	Idem, 33	Pianista	»	Si Si
10090	50	Casasempere Moltó. Rafael	28	Idem, 33	Idem	»	Si Si
12271	51	Catalá Andrés. Ignacio	31	P. Portal Nuevo, 1	Jornalero	»	»
12272	52	Catalá Catalá. Vicente	81	S. Gregorio, 7	Idem	»	»
8931	53	Catalá Perez. Joaquin	32	D.ª Saurina, 3	Comerciante	»	Si Si
12273	54	Catalá Perez. Vicente	31	Polop bajo	Jornalero	»	»

NUM. DE ORDEN	APELLIDOS y nombres de los electores		Edad	DOMICILIO	PROFESION	SABE	
	de la inscripcion general	en la Seccion				Si es o no elegible para cargos concejales	Leer
5879	55	Catalá Soler. Tomás	41	D.ª Saurina, 2	Jornalero		
12274	56	Cebriá Llorens. Vicente	35	P. Portal Nuevo, 16	Idem		
12275	57	Cerdá Perez. Carlos	28	Cotes alto	Labrador		
12276	58	Cerdá Perez. Manuel	33	Idem	Idem		
3908	59	Ciudad Borja. Diego	42	P. Portal Nuevo, 14	Zapatero		
9319	60	Clemente Botí. José	31	S. Gregorio, 2	Carpintero		
12277	61	Coderch Castelló. Miguel	58	D.ª Saurina	Sastre		
7043	62	Coloma Valor. Francisco	35	Sto. Tomás, 17	Jornalero		
6296	63	Colomina Ferrí. Francisco	67	D.ª Saurina, 9	Idem		
12427	64	Colomina Grau. Francisco	59	S. Gregorio, 4	Labrador		
7675	65	Compañy Cantó. Antonio	37	Sto. Tomás, 31	Tejedor		
11278	66	Compañy Domenech. Joaquin	37	D.ª Saurina	Jornalero		
12279	67	Compañy Ivañez. Francisco	39	Polop bajo	Idem		
7226	68	Cortés Perez. Camilo	32	P. Portal Nuevo, 8	Herrero		
12280	69	Cortés Villanova. Salvador	50	Sto. Tomás, 9	Operario fábrica		
11084	70	Delavirgen Abad. Antonio	44	P. Portal Nuevo, 8	Tejedor		
12281	71	Diez Matarredona. Francisco	29	D.ª Saurina, 16	Jornalero		
5338	72	Domenech Domenech. Francisco	47	Polop alto, 46	Idem		
8815	73	Domenech Domenech. José	57	Barchell	Guarda		
4845	74	Dominguez Oltra. Joaquin	48	Sto. Tomás, 11	Batanero		
5815	75	Durá Sanchiz. Juan	44	D.ª Saurina, 6	Platero		
8939	76	Espí Cantó. José	71	S. Gregorio	Batanero		
6316	77	Espí Matarredona. Enrique	46	D.ª Saurina, 15	Panadero		
5822	78	Espinós Vilaplana. Domingo	37	Idem, 6	Médico		
603	79	Esteve Jordá. Juan	56	Salt tierras	Labrador		
12282	80	Esteve Payá. Julio	28	D.ª Saurina, 7	Barbero		
606	81	Esteve Sempere. Vicente	52	Cotes alto	Labrador		
12566	82	Esteve Blanes. Juan	25	Salt tierras	Idem		
12283	83	Fenollar Domenech. Francisco	55	Barchell	Jornalero		
12284	84	Fenollar Mompó. José	27	Idem	Idem		
12285	85	Ferrando Catalá. Bautista	29	Sto. Tomás, 17	Idem		
8263	86	Ferrando Ferrando. José	54	Cotes alto	Labrador		
12286	87	Ferrando Seguí. José	26	Idem	Jornalero		
11287	88	Ferrer Castelló. Miguel	39	Barchell	Idem		
5356	89	Ferri Alos. Joaquin	57	Polop alto	Labrador		
9561	90	Ferri Picó. José	29	Idem	Idem		
12288	91	Ferri Picó. Rafael	27	Idem	Idem		
5837	92	Francés Garcia. Santiago	68	D.ª Saurina, 16	Jornalero		
8825	93	Francés Perez. Antonio	36	Polop alto	Labrador		
7231	94	Francés Silvestre. Emilio	36	D.ª Saurina, 16	Barbero		
9324	95	Francés Silvestre. Santiago	31	Idem, 1	Idem		
133	96	Gadea Arques. Enrique	38	Sto. Tomás, 10	Tejedor		
7310	97	Garcia Aura. Isidro	77	D.ª Saurina, 1	Jornalero		
6994	98	Garcia Boronat. Francisco	35	Idem, 13	Pintor		
12289	99	Garcia Calatayud. Eugenio	38	Idem, 5	Empleado		
3435	100	Garcia Jordá. Francisco	42	Sto. Tomás, 7	Comerciante		
5348	101	Garcia Miralles. José	45	S. Gregorio, 12	Carpintero		
7235	102	Garcia Perez. Rafael	34	Sto. Tomás, 29	Idem		
12291	103	Garcia Perez. Silvestre	29	Idem, 31	Tejedor		
12292	104	Garcia Tormos. Ramon	62	Idem, 31	Jornalero		
7905	105	Gil Alabau. Luis	35	D.ª Saurina	Cochero		
12293	106	Giner Frases. Rafael	52	Polop bajo	Jornalero		
2995	107	Gironés Silvestre. Agustin	45	S. Gregorio	Tejedor		
12294	108	Gisbert Blanquer. Francisco	27	Polop alto	Labrador		
5863	109	Gisbert Garcia. Miguel	48	S. Gregorio, 11	Papelero		
5359	110	Gisbert Gisbert. Gregorio	42	Barchell	Labrador		
5380	111	Gisbert Gisbert. José	54	Polop alto	Idem		
5381	112	Gisbert Jordá. Francisco	39	Idem	Jornalero		
8828	113	Gisbert Jordá. José	36	Polop bajo	Labrador		
5382	114	Gisbert Jordá. Tomás	48	Barchell	Idem		
12295	115	Gisbert Masiá. Vicente	44	Polop bajo	Pastor		
5386	116	Gisbert Miró. Isidro	45	Barchell	Labrador		
5387	117	Gisbert Miró. José	47	Polop bajo	Idem		
1106	118	Gisbert Payá. Antonio	44	Idem	Idem		

NUM. DE	de la inscripcion general
7908	
5398	
5398	
12296	
8830	
12297	
12298	
12299	
12300	
12301	
12302	
12303	
9291	
8832	
191	
10389	
12112	
4911	
4912	
12304	
12306	
4918	
12317	
12108	
12309	
12310	
8838	
9349	
12311	
12312	
12313	
5429	
3039	
5919	
12318	
12310	
3589	
5939	
10077	
5919	
1649	
5950	
12319	
12319	
8969	
9580	
3859	
12319	
4969	
12322	
9899	
8969	
8859	
5479	
5479	
1232	
1232	
5479	
5479	
10079	
2639	
10089	
5979	
12322	

SABE		NUM. DE ORDEN	APELLIDOS y nombres de los electores	Edad	DOMICILIO	PROFESION	SABE	
Leer	Escribir						de la inscripción general	en la Sección
		7908	119 Gisbert Payá. José	52	Sto. Tomás, 22	Albañil		
		5391	120 Gisber Payá. Tomás	54	Barchell	Labrador		
		5398	121 Gisbert Sempere. Vicente	50	Idem	Idem		
		12296	122 Gisbert Serra. José	20	Polop bajo	Idem		
Si	Si	8330	123 Gisbert Valor. Francisco	36	Idem	Idem		
Si	Si	12297	124 Gisbert Valor. José	42	Idem	Idem		
Si	Si	12298	125 Gisbert Vañó. Vicente	27	Salt tierras	Idem		
Si	Si	12299	126 Gomis Catala. Bautista	27	S. Gregorio, 7	Jornalero	Si	Si
		12300	127 Gonzalez Agulló. Antonio	29	P. Portal Nuevo, 16	Idem		
Si	Si	12301	128 Gras Perez. Manuel	39	D.ª Saurina, 4	Zapatero	Si	Si
		12302	129 Guillem Ferrandiz. Miguel	40	Sto. Tomás, 26	Tejedor		
		12303	130 Guillem Jover. Francisco	56	Salt tierras	Jornalero		
		9291	131 Guillem Verdú. Antonio	30	Polop alto	Idem	Si	Si
		8832	132 Ivorra Ferrandiz. José	36	Salt tierras	Labrador		
		191	133 Jordá Bernabeu. Salvador	45	Idem	Maquinista		
		10389	134 Jordá Calatayud. Antonio	79	Sto. Tomás, 14	Jornalero		
		12112	135 Jordá Cardona. Francisco	94	Idem, 8	Portero		
Si	Si	4911	136 Jordá Guillem. Salvador	60	Salt edificios, 58	Tejedor	Si	Si
		4912	137 Jordá Jordá. José	32	Idem	Molinero		
		12304	138 Jordá Martinez. Francisco	42	Cotes bajo	Peon caminero		
		12306	139 Jordá Moltó. José	28	Idem alto	Labrador	Si	Si
		4918	140 Jordá Perez. José	50	Idem	Idem	Si	Si
Si	Si	12317	141 Jover Albors. Francisco	54	P. Portal Nuevo, 12	Jornalero		
Si	Si	12108	142 Jover Vicedo. Tomás	59	Polop bajo	Idem		
Si	Si	12309	143 Juan Serra. Vicente	34	Salt edificios	Idem		
Si	Si	12310	144 Laporta Blanes. Francisco	28	S. Gregorio 12	Operario fábrica	Si	Si
		8838	145 Laporta Calabuig. José	48	Salt edificios	Papelero	Si	Si
		9349	146 Linares Cantó. Miguel	32	Sto Tomás, 19	Dentista	Si	Si
Si	Si	12311	147 Linares Cantó. Modesto	28	Idem, 19	Barbero	Si	Si
		12312	148 Linares Coloma. Joaquin	61	Salt tierras	Jornalero		
		12313	149 Linares Colomina. Francisco	31	Idem edificios	Idem		
		5429	150 Linares Jordá. Antonio	56	Polop bajo	Labrador		
		3039	151 Linares Jordá. Francisco	50	Barchell	Jornalero	Si	Si
		5919	152 Linares Soriano. Modesto	53	Sto. Tomás, 19	Barbero	Si	Si
Si	Si	12315	153 Lorente Tomás. José	44	Barchell	Jornalero	Si	Si
		12316	154 Lozano Palazon. Anastasio	48	D.ª Saurina	Sastre	Si	Si
		3539	155 Llacer Pascual. Rafael	41	Idem, 1	Fundidor	Si	Si
		5939	156 Llorens Domenech. Vicente	42	Idem	Tejedor	Si	Si
		10077	157 Llorens Perez. Antonio	30	Cotes alto	Labrador		
		5914	158 Llorens Perez. Rafael	38	Idem	Idem		
Si	Si	1643	159 Llorens Serralta. Vicente	49	Barchell	Molinero	Si	Si
Si	Si	5950	160 Mairena Ardiña. Miguel	38	Sto. Tomaa, 27	Comerciante	Si	Si
		12317	161 Martí Domenech. Francisco	27	Polop alto	Labrador		
Si	Si	12318	162 Martí Navarro. Joaquin	46	Idem	Idem	Si	Si
Si	Si	8964	163 Martinez Aranda. José	38	D.ª Saurina, 13	Jornalero	Si	Si
Si	Si	9580	164 Mataix Selva. Tomás	30	Sto. Tomás, 14	Sastre		
Si	Si	3852	165 Micó Beneito. José	36	Salt tierras	Jornalero		
Si	Si	12319	166 Mira Balaguer. Vicente	72	Sto. Tomás, 21	Portero		
		4966	167 Miralles Estarlich. Isidro	63	Salt Tierras	Jornalero	Si	Si
		12320	168 Miralles Miró. Juan	34	Idem	Idem	Si	Si
		9891	169 Miralles Pastor. José	31	Sto. Tomás, 25	Dependiente		
Si	Si	8969	170 Miralles Peidro. Francisco	56	D.ª Saurina, 15	Carpintero	Si	Si
		8854	171 Miró Esteve. Francisco	35	Polop bajo	Labrador		
		5472	172 Miró Esteve. Juan	46	Salt tierras	Tejedor	Si	Si
Si	Si	5473	173 Miró Esteve. Tomás	43	Barchell	Labrador		
		12321	174 Miró Giner. José	27	Idem	Idem	Si	Si
Si	Si	12322	175 Miró Gisbert. Francisco	52	Idem	Idem	Si	Si
Si	Si	5475	176 Miró Gisbert. José	39	Idem	Idem	Si	Si
Si	Si	5476	177 Miró Gisbert. Rosendo	52	Polop alto	Idem		
		10079	178 Miró Jordá. Francisco	27	Barchell	Idem		
		2639	179 Miró Jordá. José	47	Idem	Idem	Si	Si
		10080	180 Miró Miró. Tomás	27	Polop bajo	Jornalero	Si	Si
		5971	181 Miró Mullor. José	46	Cotet alto	Labrador		
Si	Si	12323	182 Miró Pascual. Rafael	30	Sto. Tomás, 5	Comerciante	Si	Si

NUM. DE ORDEN	APELLIDOS y nombres de los electores		Edad	DOMICILIO	PROFESION	SABE			NUM. DE O
	de la ins- cripcion general	en la Seccion				Si es ó no ele- gible para cargos conceptos	Leer	Escribir	
8483	183	Miró Payá. Tomás	77	Barchell	Jornalero	Si	Si	Si	8100
8856	184	Miró Peiró. Antonio	33	Salt tierra	Idem	»	»	»	2282
5484	185	Miró Peiró. José	39	Idem	Idem	»	»	»	355
5486	186	Miro Perez. Joaquin	64	Sto. Tomás, 23	Idem	Si	Si	Si	6075
5487	187	Miró Perez. Tomás	47	Polop bajo, 4	Labrador	»	»	»	9299
12324	188	Molina Valls. Santiago	37	Sto. Tomás, 29	Tejedor	»	»	»	5575
3111	189	Moltó Garcia. Vicente	62	Idem, 10	Idem	»	»	»	3185
12325	190	Monllor Agulló. Eduardo	27	Idem, 27	Hilador	»	»	»	5574
2652	191	Monllor Garcia. Carmelo	46	Barchell	Jornalero	»	»	»	12567
12326	192	Monllor Selles. Joaquin	33	Idem	Labrador	»	»	»	12348
2203	193	Montes Gandia. José	48	Salt edificios	Jornalero	»	Si	Si	6038
6161	194	Mora Guillem. Ramon	56	S. Gregorio	Empleado	»	Si	Si	6084
12327	195	Mora Maestre. Fernando	29	Idem, 10	Confitero	»	Si	Si	9300
5990	196	Mora Reig. Vicente	49	Cotes alto, 47	Labrador	»	»	»	6526
2665	197	Munllor Castañer. José	41	S. Gregorio, 8	Empleado	»	Si	Si	7811
12328	198	Mollor Colomina. José	37	D.ª Saurina	Jornalero	»	Si	Si	5583
5509	199	Muntó Planas. Miguel	54	S. Gregorio, 2	Fundidor	»	Si	Si	12349
280	200	Navarro Blanquer. Enrique	44	D.ª Saurina, 1	Empleado	»	Si	Si	7078
12329	201	Navarro Ramon. Antonio	49	S. Gregorio, 10	Sombrerero	»	Si	Si	9334
5519	202	Orts Gil. Miguel	62	Salt tierras	Jornalero	»	»	»	12350
11308	203	Pacheco Michares. José	29	Sto. Tomás, 7	Idem	»	»	»	6039
5520	204	Palmer Vilaplana. José	63	Salt edificios	Idem	»	»	»	12351
745	205	Pascual Abad. Rafael	39	S. Gregorio, 5	Idem	»	Si	Si	12352
5521	206	Pascual Cásera. José	64	Salt tierras	Labrador	»	»	»	5598
6715	207	Pascual Giner. Vicente	31	Idem edificios	Jornalero	»	»	»	12353
12230	208	Pascual Gisbert. Francisco	27	Cortes alto	Labrador	»	Si	Si	1342
12331	209	Pascual Lopez. José	69	Sto. Tomás, 5	Jornalero	»	»	»	4167
6019	210	Pascual Miró. Rafael	53	Cortes alto	Labrador	»	Si	Si	6111
9895	211	Pascual Perez. Antonio	27	S. Gregorio, 12	Carpintero	»	Si	Si	12354
12332	212	Pascual Solbes. Bautista	36	Polop bajo	Jornalero	»	»	»	2766
9896	213	Pastor Espi. José	29	D.ª Saurina	Idem	»	Si	Si	6112
5525	214	Pastor Gisbert. Diego	56	Polop alto	Labrador	»	»	»	5608
10087	215	Pastor Gisbert. Diego	27	Idem	Idem	»	»	»	6870
6825	216	Pastor Gisbert. Francisco	32	Idem bajo	Idem	»	»	»	6114
309	217	Pastor Jordá. Vicente	52	Salt edificios	Jornalero	»	»	»	12355
12333	218	Pastor Lopez. José Maria	27	Barchell	Labrador	»	»	»	12356
4091	219	Pastor Llacer. Eduardo	66	S. Gregorio, 17	Dependiente	»	Si	Si	12357
12334	220	Pastor Pastor. José	54	Barchell	Labrador	»	Si	Si	9547
12335	221	Pastor Pastor. Miguel	43	P. Portal Nuevo	Comerciante	»	Si	Si	12358
9772	222	Pastor Vilaplana. José	30	D.ª Saurina	Dependiente	»	Si	Si	9877
12336	223	Payá Abad. Rufino	35	Idem, 14	Cerrajero	»	Si	Si	12359
6769	224	Payá Pascual. Francisco	35	Cortes alto	Labrador	»	»	»	9902
7553	225	Payá Pascual. Vicente	28	Idem	Idem	»	»	»	8885
12337	226	Payá Pastor. Blas	39	Barchell	Jornalero	»	»	»	5633
12338	227	Peidro Gonzalez. Antonio	29	Sto. Tomás, 21	Dependiente	»	Si	Si	5634
6025	228	Peidro Gonzalez. Joaquin	40	Idem, 21	Cajista	»	Si	Si	7213
12339	229	Peidro Miró. Antonio	37	Polop alto	Labrador	»	»	»	1841
8870	230	Peidro Miró. Tomás	29	Idem	Idem	»	»	»	10459
2721	231	Peidro Sanjuan. José	63	S. Gregorio, 12	Empleado	»	Si	Si	12482
784	232	Peidro Sempere. Miguel	37	Salt edificios	Molinero	»	Si	Si	4191
6037	233	Perez Candela. Francisco	54	S. Gregorio, 3	Comerciante	»	Si	Si	12360
12341	234	Perez Candela. Rafael	27	D.ª Saurina, 15	Batanero	»	Si	Si	8887
1283	235	Perez Jordá. Rafael	37	Cortes alto	Labrador	»	»	»	3240
4124	236	Perez Olcina. José	47	Idem	Idem	»	»	»	1001
12343	237	Perez Orts. Angelino	33	Idem	Jornalero	»	»	»	12361
7571	238	Perez Peidro. Salvador	58	D.ª Saurina, 15	Corredor	»	Si	Si	5641
6056	239	Perez Santonja. Rafael	57	Cortes alto	Labrador	»	»	»	12362
12344	240	Perez Sempere. Salvador	62	Barchell	Idem	»	»	»	5613
12345	241	Perez Sempere. Vicente	30	Idem	Jornalero	»	»	»	9336
6011	242	Perez Vilaplana. Tomás	49	Cortes alto	Labrador	»	»	»	9337
1779	243	Picó Bernabeu. Francisco	40	Barchell	Molinero	»	»	»	6133
12346	244	Picó Bernabeu. Ricardo	27	Salt tierras	Idem	»	»	»	6134
12347	245	Picó Llorens. Bautista	35	Polop bajo	Labrador	»	»	»	5153
5086	246	Picó Monllor. Francisco	39	D.ª Saurina, 9	Jornalero	»	»	»	12363

SABE		NUM. DE ORDEN	APELLIDOS y nombres de los electores	Edad	DOMICILIO	PROFESION	SABE	
Leer	Escribir						de la inscripccion general	en la Seccion
Si	Si	8100	247 Plá Molina. Juan	31	Polop alto	Jornalero		
		2282	248 Planelles Moltó. Francisco	34	D.ª Saurina, 2	Comerciante		
		355	249 Planes Abad. Santiago	48	Sto. Tomás, 25	Operario fábrica	Si	Si
Si	Si	6075	250 Planes Pastor. Silverio	59	S. Gregorio, 8	Carpintero	Si	Si
		9299	251 Ponsoda Bou. Alejandro	32	Polop bajo	Labrador		
		5575	252 Ponsoda Bon. Lorenzo	80	Idem	Idem		
		3185	253 Ponsoda Bou. Lorenzo	45	Barchell	Idem		
		5574	254 Ponsoda Bou. José	36	Idem	Idem		
		12567	255 Pastor Espi. Remigio	25	D.ª Saurina	Jornalero	Si	Si
		12348	256 Reig Abad. Roque	29	S. Gregorio, 8	Dependiente	Si	Si
Si	Si	6038	257 Reig Albors. Antonio	46	Idem, 2	Jornalero		
Si	Si	6084	258 Reig Jordá. José	54	Cotes alto	Idem		
Si	Si	9300	259 Reig. Pastor. José	32	Idem	Labrador		
		6526	260 Reig Samper. Francisco	41	Sto. Tomás, 15	Operario fábrica		
Si	Si	7811	261 Reig Vilaplana. Francisco	35	Pololop alto	Labrador		
Si	Si	5583	262 Rico Ferri. Emilio	41	Idem bajo	Idem		
Si	Si	12349	263 Rico Rico. Miguel	31	Idem alto	Idem		
Si	Si	7078	264 Rodes Reig. Bautista	37	Sto. Tomás, 7	Broncista		
Si	Si	9334	265 Rodrigo Saez. Bautista	36	S. Gregorio, 10	Sombrerero	Si	Si
		12350	266 Romá Verdú. Francisco	37	Sto. Tomás, 25	Panadero		
		6089	267 Sanjuan Martinez. José	46	Salt edificios	Jornalero		
		12351	268 Sanjuan Moltó. José	29	Barchell	Labrador		
Si	Si	12352	269 Sansolí Perez. Ricardo	27	D.ª Saurina, 2	Cortante	Si	Si
		5598	270 Santacreu Torres. Francisco	44	Sto. Tomás, 31	Carpintero		
Si	Si	12353	271 Santonja Agulló. Miguel	32	Polop alto, 31	Labrador		
		1342	272 Antonja Boronat. José	38	Barchell	Idem		
		4167	273 Sanz Cascant. Antonio	56	S. Gregorio, 6	Empleado	Si	Si
Si	Si	6111	274 Sanz Jordá. José	52	Sto. Tomás, 27	Cartero	Si	Si
Si	Si	12354	275 Sanz Segura. José	27	S. Gregorio, 5	Cocheo	Si	Si
		2766	276 Satorre Barrachina. Miguel	46	Salt tierra	Maquinista		
Si	Si	6112	277 Seguí Ribes. José	42	Cotes alto	Labrador		
		5608	278 Seguí Ribes. Juan	64	S. Gregorio	Albañil		
		6870	279 Segura Domenech. Joaquin	49	Idem, 3	Empleado	Si	Si
		6114	280 Segura Jordá. Antonio	51	Sto. Tomás, 5	Albañil		
		12355	281 Sellés Baldó. Gaspar	27	D.ª Saurina, 2	Cocheo		
		12356	282 Sempere Gisbert. Rafael	50	Polop bajo	Labrador		
Si	Si	12357	283 Sempere Jordá. Camilo	31	Sto. Tomás, 31	Tejedor		
Si	Si	9547	284 Sempere Moltó. José	79	Salt tierra	Jornalero		
Si	Si	12358	285 Sempere Payá. Antonio	69	Polop alto	Pastor		
Si	Si	9877	286 Sempere Payá. Rafael	27	Barchell	Labrador	Si	Si
Si	Si	12359	287 Sempere Ramos. Emilio	27	Sto. Tomás, 20	Operario fábrica		
		9902	288 Sempere Segura. José	43	Barchell, 4	Labrador		
		8885	289 Sempere Segura. Rafael	34	Idem	Jornalero		
		5633	290 Sempere Sempere. José	53	Salt tierra	Labrador		
Si	Si	5634	291 Sempere Sempere. Juan	72	Barchell	Jornalero		
Si	Si	7213	292 Sempere Torres. Santiago	34	Sto. Tomás, 81	Zapatero	Si	Si
		1841	293 Sempere Valor. Carlos	38	D.ª Saurina, 3	Empleado	Si	Si
		10459	294 Senabre Masanet. José	31	Sto. Tomás, 20	Jornalero		
Si	Si	12482	295 Senabre Senabre. Rafael	27	Idem, 20	Empleado		
Si	Si	4191	296 Serra Aura. Emilio	41	D.ª Saurina, 12	Dependiente	Si	Si
Si	Si	12360	297 Serra Baldó. José	31	Barchell	Jornalero		
Si	Si	8887	298 Serra Miró. Francisco	48	Idem	Labrador	Si	Si
		3240	299 Serra Valor. Blas	38	Polop bajo	Idem	Si	Si
		1001	300 Serra Valor. Francisco	27	Idem	Jornalero		
		12361	301 Silvestre Alberó. Juan	28	Barchell	Idem		
Si	Si	5641	302 Silvestre Navarro. Juan	59	Idem	Labrador		
		12362	303 Silvestre Perales. Carlos	50	S. Gregorio	Carretero		
		5613	304 Sirvent Asensi. Francisco	39	Salt edificios	Jornalero		
		9336	305 Soler Boluda. José	39	D.ª Saurina, 14	Idem	Si	Si
		9337	306 Soler Mollá. Francisco	32	Sto. Tomás, 1	Barbero	Si	Si
		6133	307 Soler Mora. Agustin	36	P. Portal Nuevo, 4	Comerciante		
		6134	308 Soler Quilés. Domingo	52	Sto. Tomás, 6	Idem	Si	Si
		5153	309 Soler Solbes. Francisco	43	Barchell	Labrador		
		12363	310 Soler Verdú. Salvador	69	Polop bajo	Pastor		

B

Habiendo
á continuacion
puesto en
nicipales,
inmediato
Alicante

Num. de orden

De la ins- cripcion General.	En la sec- cion.
------------------------------------	---------------------

Habiendo
se inserta

» | »

» | »

91 | »
93 | »
159 | »
174 | »
263 | »

1 | »
20 | »
89 | »
97 | »
132 | »
195 | »
208 | »
310 | »
311 | »

DEBE DECIR

DICE

De la ins- cripción General.
En la sec- ción.
Num. de orden



BOLETIN EXTRAORDINARIO

CORRESPONDIENTE AL LUNES 29 DE SEPTIEMBRE DE 1902

Junta provincial del Censo electoral de Alicante

CIRCULAR

Habiéndose observado varias erratas en las listas electorales definitivas, publicadas últimamente, se insertan á continuación las rectificaciones correspondientes, á fin de que los señores Alcaldes, de conformidad con lo dispuesto en el párrafo 4.º del art. 16 de la ley de 26 de Junio de 1890, den conocimiento de ellas á las Juntas municipales, haciendo además fijar al público una copia de la referida lista rectificada por espacio de los tres días inmediatos á su recibo, archivándose el original.

Alicante 29 de Septiembre de 1902.—El Presidente, José Atienza.—El Secretario, Carmelo Calvo.

Num. de orden	DICE	DEBE DECIR
	Alberola Mompalao José	Alberola Mompalao José
	Blasco Uris José	Blasco Uris José
	Masía Llarín Antonio	Masía Llarín Antonio

ALCOY

Habiendo omitido en las listas electorales la inscripción de Compañy Vitoria. Antonio y Soler Moya. Santiago, se insertan en el «Boletín de erratas, para que sean considerados como electores.

DISTRITO 1.º—SECCIÓN 13.ª

Compañy Vitoria, Antonio.—25—San Juan, 24—Dependiente—No, Si, Si.

DISTRITO 2.º—SECCIÓN 18.ª

Soler Moya, Santiago.—25—Virgen Agosto, 7—Carpintero—No, Si, Si.

SECCIÓN 1.ª

91	Fulgado Martí. Vicente	Fulgado Martí. Vicente
93	Frau Serrano. Santiago	Frax Serrano. Santiago
159	Llorent Negroles. Bartolomé	Lloret Negroles. Bartolomé
174	Miralles Albert. Francisco	Miralles Abad. Francisco
263	Sendra Estruco. José	Sendra Estruc. José

SECCIÓN 2.ª

1	Abad Uris. Rafael	Abad Uris. Rafael
20	Aparisi Martinez. Evaristo	Aparici Martinet. Evaristo
89	Castañer Masía. Juan	Cartañer Masía. Juan
97	Colomina Perez. Fulgencio	Colomina Perez. Fulgencio
132	Francez Santonja. Vicente	Frances Santonja. Vicente
195	Llorca Llopis. Enrique	Lloria Llopis. Enrique
203	Mas Llaca. Francisco	Mas Llacer. Francisco
310	Perez Peidro. Bautista	Perez Jordá. Santiago
311	Perez Peidro. Bautista—89—Virgen María, 189	Perez Peidro. Bautista—25—Virgen Maria, 89

Num. de orden	En la sección.	DICE	DEBE DECIR	Num. de orden

SECCIÓN 3.ª

55	»	Belda Ferrer. Francisco	Belda Ferrero. Francisco
91	»	Breviá Jordá. José	Briva Jordá. José
108	»	Carbonell Cabrera. Antonio	Carbonell Cabrera. Antonio
318	»	Payá Pascual. Rafael	Payá Pascual. Rafael
380	»	Sanchez Pascual. José	Sancho Pascual. José

SECCIÓN 4.ª

51	»	Blaquer Santonja. Nadal	Blanquer Santonja. Nadal
153	»	Jordá Pascual. Santiago	Jordá Pascual. Francisco
185	»	Mauer Gayá. José	Mañez Gayá. José
291	»	Reig Segura. Raque	Reig Segura. Roque
306	»	Roselló Ferminia. José	Roselló Femenia. José
318	»	Santonja Domenech. Rafael	Santonja Dominguez. Rafael

SECCIÓN 5.ª

29	»	Bañó Mora. Rafael	Bañó Aura. Rafael
123	»	Ferrandiz Panades. Vicente	Ferrandiz Penades. Vicente
198	»	Maues Gayá. Jesús	Mañez Gayá. Jesús
273	»	Pastor Montó. Juan	Pastor Muntó. Juan
312	»	Payá Vall. Tomás	Payá Valls. Tomás
319	»	Richart Perez. Ferrando	Richart Rerez. Fernando
368	»	Soler Mollá. Gonzalo	Soler Moya. Gonzalo

SECCIÓN 6.ª

7	»	Abad Ridaura. Rafael	Abad Tormos. Rafael
121	»	Gisbert Pascual. Tomás	Gisbert Pastor. Tomás
224	»	Palomar Fayos. Bautista	Palomares Fayos. Bautista

SECCIÓN 7.ª

9	»	Alberola Mampó. José	Alberola Mompó. José
10	»	Alberola Campó. Manuel	Alberola Mompó. Manuel
31	»	Blanco Uris. José	Blasco Uris. José
193	»	Mas Ilario. Antonio	Masiá Ilario. Antonio
226	»	Montoya Montiel. Jorge	Montava Montiel. Jorge

SECCIÓN 8.ª

30	»	Belda Bernabú. José	Belda Bernabeu. José
38	»	Blanes Cimet. Francisco	Blanes Clement. Francisco
116	»	Carbonell Salus. Enrique	Carbonell Sanus. Enrique
288	»	Moltó Jordá. Lorenzo	Moltó Jordá. Lázaro
311	»	Peidro Fuertes. Emilio	Peidro Fuertes. Eugenio
378	»	Santonja Carbonell. Jorge	Sanus Carbonell. Jorge

SECCIÓN 9.ª

77	»	Cató Vila. José	Cantó Vila. José
84	»	Catá Montava. José	Casa Montava. José
98	»	Climent Baez. Manuel	Climient Baeza. Manuel
231	»	Lauro Serrano. Mauro	Lario Serrano. Mauro
278	»	Matarredona Abril. Félix	Matarredona Abad. Félix
468	»	Mila Pascual. Camilo	Vila Pascual. Camilo

SECCIÓN 10.ª

26	»	Badia Anton. Camilo	Badía Antolí. Camilo
75	»	Bobi Botella. Rafael	Botí Botella. Rafael
128	»	Espí Ultrich. Federico	Espí Ulrich. Federico
215	»	Lepesino Gomez. Clemente	Lopesino Gomez. Clemente
232	»	Martí Cebada. Benito	Martí Cabada. Benito
324	»	Peidro Fuentes. José	Peidro Fuertes. José
342	»	Perez Botella. Isidro	Perez Botella. Isidoro
460	»	Montura Marset. Juan	Ventura Marset. Juan

Num. de orden	De la inscripción general.
100	
159	
177	
184	
236	
244	
44	
100	
104	
181	
182	
251	
282	
330	
115	
120	
179	
8	
32	
83	
1	
54	
286	
19	
161	
203	
244	
34	
189	
197	
195	
369	
509	
566	
529	
253	
256	
399	
454	
456	

Num. de orden	En la sección...	DICE	DEBE DECIR	Num. de orden	En la sección...	DICE	DEBE DECIR

SECCIÓN 11.ª

100	»	Ciscar Luna. Vicente	Ciscar Luna. Vicente	241	»	Ciscar Luna. Vicente	241
159	»	Gras Moba. Emilio	Gras Moya. Emilio	252	»	Gras Moya. Emilio	252
177	»	Laliga Climent. Remigio	Laliga Clemente. Remigio	264	»	Laliga Clemente. Remigio	264
184	»	Llacer Cantó. Aureliana	Aura Cantó. Aureliano	272	»	Aura Cantó. Aureliano	272
236	»	Merales Payá. Salvador	Morales Payá. Salvador	1235	»	Morales Payá. Salvador	1235
244	»	Muntó Pascual. Leonardo	Muntó Pascual. Leopoldo	300	»	Muntó Pascual. Leopoldo	300

SECCIÓN 12.ª

44	»	Blaguer Payá. Vicente	Blanquer Payá. Vicente	271	»	Blanquer Payá. Vicente	271
----	---	-----------------------	------------------------	-----	---	------------------------	-----

SECCIÓN 13.ª

100	»	Carratalá Navarro. Miguel	Catalá Navarro. Miguel	013	»	Catalá Navarro. Miguel	013
104	»	Cloment Carbonell. Arturo	Clement Carbonell. Arturo	735	»	Clement Carbonell. Arturo	735
181	»	Guillem Miró. Rafael	Guillem Miró. José	212	»	Guillem Miró. José	212
182	»	Gonzalbes Pascual. José	Gosalbez Pascual. José	30	»	Gosalbez Pascual. José	30
251	»	Mayo Perez. Juan	Moya Perez. Juan	217	»	Moya Perez. Juan	217
282	»	Payá Botí. Santizgo	Payá Botí. Santiago	232	»	Payá Botí. Santiago	232
330	»	Ruiz Servia. Francisco	Ruiz Sirera. Francisco	120	»	Ruiz Sirera. Francisco	120

SECCIÓN 14.ª

115	»	Cortés Verdó. Miguel	Cortés Verdú. Miguel	312	»	Cortés Verdú. Miguel	312
120	»	Dolzà Garcia. Francisco	Dolzà Graciá. Francisco	305	»	Dolzà Graciá. Francisco	305
179	»	Jordá Girones. Jorge	Jordá Girones. José	322	»	Jordá Girones. José	322

SECCIÓN 15.ª

8	»	Albres Medina. Genaro	Albres Molina. Genaro	1011	»	Albres Molina. Genaro	1011
---	---	-----------------------	-----------------------	------	---	-----------------------	------

SECCIÓN 16.ª

32	»	Abad Luiones. Enrique	Abad Girones. Enrique	915	»	Abad Girones. Enrique	915
83	»	Carbonell Reig. Modesto	Carbonell Roig. Modesto	2327	»	Carbonell Roig. Modesto	2327

SECCIÓN 17.ª

1	»	Abad Vicente. Botella	Abad Botella. Vicente	100	»	Abad Botella. Vicente	100
54	»	Cabanes Cerdá. Vicente	Camarasa Cerdá. Vicente	128	»	Camarasa Cerdá. Vicente	128
286	»	Reig Alberto. Ruperto	Reig Albero. Ruperto	328	»	Reig Albero. Ruperto	328

SECCIÓN 18.ª

19	»	Blas Santonja. Antonio	Bas Santonja. Antonio	306	»	Bas Santonja. Antonio	306
161	»	Llodrá Fuster. Antonio	Llodrá Fuster. Antonino	429	»	Llodrá Fuster. Antonino	429
203	»	Monte Santamaría. Cristóbal	Morte Santamaría. Cristóbal	473	»	Morte Santamaría. Cristóbal	473
244	»	Perez Gonzalez. Enrique	Perez Gosalbez. Enrique	423	»	Perez Gosalbez. Enrique	423

SECCIÓN 19.ª

34	»	Belda Misó. Antonio	Belda Miró. Antonio	30	»	Belda Miró. Antonio	30
189	»	Moltó Garcia. Vicente	Molto Graciá. Vicente	113	»	Molto Graciá. Vicente	113
197	»	Mora Reig. Vicente	Moya Reig. Vicente	306	»	Moya Reig. Vicente	306

Penáguila.—DISTRITO 1.º—SECCIÓN ÚNICA

195	»	Llorens Domenech. José	Llorens Domenech. José	61	»	Llorens Domenech. José	61
369	»	Martinez Torresella. Daniel	Martinez Torresella. Daniel	99	»	Martinez Torresella. Daniel	99
509	»	Martinez Torresella. José María	Martinez Torresella. José María	4	»	Martinez Torresella. José María	4
566	»	Martinez Torresella. Francisco	Martinez Torresella. Francisco	4	»	Martinez Torresella. Francisco	4

DISTRITO 2.º—SECCIÓN ÚNICA

529	»	Compañy Bernardino. José	Compañy Barrachina. José	203	»	Compañy Barrachina. José	203
253	»	Ortinz Llorens. José	Ortiz Llorens. José	208	»	Ortiz Llorens. José	208
256	»	Ortinz Domenech. Joaquin	Ortiz Domenech. Joaquin	208	»	Ortiz Domenech. Joaquin	208
399	»	Picó Linares. Ramon	Picó Llinares. Ramon	28	»	Picó Llinares. Ramon	28
454	»	Picó Linares. Joaquin	Picó Llinares. Joaquin	81	»	Picó Llinares. Joaquin	81
456	»	Picó Linares. Tomás	Picó Llinares. Tomás	81	»	Picó Llinares. Tomás	81

Num. de orden	En la sección	DICE	DEBE DECIR	Num. de orden	En la sección	DICE	DEBE DECIR

Muchamiel.—DISTRITO 1.º—CASA CONSISTORIAL.—SECCIÓN ÚNICA

241	»	Pladelles Martinez. Francisco	Planelles Martinez. Francisco	001	»		
252	»	Pattor Ruzafa. José Matias	Pastor Ruzafa. José Matias	158	»		
264	»	Passor Anton. José	Pastor Anton. José	177	»		
272	»	Pastor Just. Sósé	Pastor Just. José	184	»		
1235	»	Poveda Anton. Manuel	Poveda Anton. José	286	»		
306	»	Ramon Pagés. José	Ramos Pagés. José	244	»		

DISTRITO 2.º—ESCUELA PÚBLICA DE NIÑOS.—SECCIÓN ÚNICA

551	»	Ferradniz Gomez. José	Ferrandiz Gomez. José	44	»		
1083	»	Gadeu Arnau. Francisco	Gadea Arnau. Francisco	100	»		
1247	»	Gomez Ramos. Vicente	Gomis Ramos. Vicente	104	»		
612	»	Ivorra Forner. Garcia	Ivorra Forner. Francisco	181	»		
613	»	Ivorra Forner. Franciser	Ivorra Forner. Francisco	182	»		
735	»	Poveda Lloret. Manuel	Poveda Lloret. Manuel	251	»		
2153	»	Rosas Ramirez. Martin	Pozas Ramirez. Martin	282	»		

Callosa de Ensarriá.—DISTRITO 1.º—SALA CAPITULAR.—SECCIÓN ÚNICA

30	»	Berengner Mayor. Gaspar	Berengner Mayor. Gaspar	380	»		
517	»	Berenguer Savall. Esteban	Berenguer Saval. Esteban	115	»		
2218	»	Blanquer Savall. Daniel	Blanquer Saval. Daniel	120	»		
120	»	Favires Ronda. Alejandro	Favieres Ronda. Alejandro	170	»		
212	»	Lapera Ivorra. José	Lapera Ivorra. Miguel	180	»		
266	»	Perez Galina. Vicente	Perez Galiana. Vicente	179	»		
389	»	Savall Ronda. Salvador	Savall Plana. Salvador	179	»		
425	»	Sellé Lapera. Vicente	Sellés Lapera. Vicente	179	»		

DISTRITO 2.º—ESCUELA.—SECCION ÚNICA

1011	»	Blanquer Galiana. Francisco	Blanquer Galiana. Francisco	32	»		
771	»	Pingcerver Crespo. Bernardino	Puigcerver Crespo. Bernardino	32	»		
915	»	Subieta Soler. Antonio	Subiela Soler. Antonio	32	»		
2357	»	Sanchis Menaches. Antonio	Sanchis Menaches. Antonio	32	»		
2394	»	Selles Peana. Ramon	Sellés Plana. Ramon	32	»		

Benisa.—DISTRITO 1.º—SECCIÓN 1.ª

109	»	Cardona Ginesta. Alfredo—32—Jalon—No, No, No	Cardona Ginestar. Alfredo—32—Carretera—No, Si, Si	32	»		
128	»	Cortells Morales. Joaquin	Castell Morales. Joaquin	32	»		
328	»	Mas Giner. Francisco	Mas Ginestar. Francisco	32	»		
347	»	Morant Pineda. Diego	Morent Pineda. Diego	32	»		
366	»	Ortolá Roldan. José María—Jornalero	Ortolá Roldan. José María—Barbero—No, Si, Si	32	»		
429	»	Ronda Saurá. José	Ronda Saubá. José—No, Si, Si	32	»		
473	»	Torres Castellés. Carlos	Torres Castellés. Carlos	32	»		
483	»	Vives Ivars. Ricardo	Vicente Ivars. Ricardo	32	»		

DISTRITO 1.º—SECCIÓN 2.ª

20	»	Ausina Crespo. Teodoro—Llens	Crespo Ausina. Teodoro—Llens	34	»		
113	»	Crespo Nane. Jaime	Crespo Nave. Jaime	180	»		
306	»	Ivars Santacruz. Silvestre	Ivars Santacreu. Silvestre	107	»		

DISTRITO 2.º—SECCION ÚNICA

61	»	Bertomeu Ginés. Juan	Bertomeu Giner. Juan	105	»		
99	»	Cardona Cabrera. Antonio—37	Cardona Cabrera. Antonio—67	300	»		

Bolulla.—DISTRITO 2.º—ESCUELA DE NIÑOS.—SECCIÓN ÚNICA

4	1	Arbona Molina. Francisco	Arbona Molines. Francisco	300	»		
---	---	--------------------------	---------------------------	-----	---	--	--

Relación de los electores que perteneciendo al primer distrito de la Sala Capitular, se hallan inscriptos en la lista del segundo, Escuela de Niños.

263	—	6—Blanquer Guardiola. Francisco—35—Era, 6—Labrador—Si, No, No		353	»		
266	—	17—Ferrer Ferrer. Vicente—34—Mayor, 3—Jornalero—Si, Si, Si		358	»		
52	—	20—Ferrer Ferrer. Joaquin—70—Idem, 30—Idem—Si, No, No		360	»		
81	—	30—Ferrer Gregori. Vicente—75—Placeta, 2—Idem—Si, No, No		454	»		

Num. de orden	De la inscripción general
86	
198	
285	
338	
313	
3	
287	
251	
255	
39	
331	
279	
13	
19	
23	
656	
93	
660	
664	
179	
213	
668	
290	
682	
579	
688	
547	
325	
25	
37	
47	
34	
344	
30	
69	
82	
381	
251	
114	
354	
356	
119	
338	
152	
162	
157	
166	
244	
274	
291	
364	

Num. de orden	DICE	DEBE DECIR
---------------	------	------------

- 86 — 43 — Ferrer Morant. José — 42 — Era, 2 — Labrador — Si, No, No
- 198 — 99 — Montiel Guardiola. Antonio — 67 — Idem, 19 — Jornalero — Si, No, No
- 285 — 100 — Montiel Guardiola. Vicente — 33 — B. Arrabal, 11 — Idem — Si, No, No
- 338 — 114 — Morant Ferrer. Antonio — 29 — Mayor, 34 — Idem — Si, Si, Si
- 313 — 86 — Lloret Cabrera. Jaime — 40 — Placetas, 1 — Albañil — Si, Si, Si

Relación de los electores que perteneciendo al segundo distrito Escuela de Niños, se encuentran inscritos en la lista del primero Sala Capitular.

- 3 — 1 — Arbona Guardiola. Francisco — 41 — A. Arrabal, 1 — Jornalero — Si, No, No
- 287 — 11 — Blanquer Ferrer. Vicente — 32 — Idem, 20 — Idem — Si, Si, Si
- 251 — 18 — Ferrer Ferrer. Francisco — 34 — Idem, 42 — Idem — Si, Si, Si
- 255 — 26 — Ferrer Morant. Vicente — 36 — Valencia, 20 — Idem — Si, No, No
- 39 — 43 — Ferrer Vaquer. Antonio — 48 — Palera, 11 — Idem — Si, No, No
- 331 — 54 — Ferrer Ferrer. Francisco — 28 — Valencia, 6 — Idem — Si, No, No
- 279 — 86 — Montiel Ferrer. Pedro — 33 — A. Arrabal, 4 — Idem — Si, Si, Si

Beniardá. — DISTRITO 1.º — CASA CAPITULAR. — SECCIÓN ÚNICA

- | | | | |
|----|---|--------------------------|--------------------------|
| 13 | » | Box Ribes. Rafael | Bou Ribes. Rafael |
| 19 | » | Juan Rives. Gregorio | Juan Ribes. Gregorio |
| 23 | » | Llorens Cuadern. Vicente | Llorens Cuadern. Vicente |

Calpe. — DISTRITO 1.º — CASAS CONSISTORIALES. — SECCIÓN ÚNICA

- | | | | |
|-----|-----|---|---|
| 656 | 14 | Aqsina Oliver. Miguel | Ausina Oliver. Miguel |
| 93 | 59 | Castelló Crespo. José | Castells Crespo. José |
| 660 | 69 | Cabrera Ten. Vicente | Cabrera Tur. Vicente |
| 664 | 80 | Ferrer Portes. Jaime | Ferrer Perles. Jaime |
| 179 | 112 | Ivars Bertomeu. Juan — 71 — Mola — No, No, No | Ivars Bertomeu. Juan — 58 — Ermita Vieja — Si, Si, Si |
| 213 | 141 | Manrí Timoner. Gaspar — 35 | Mauri Timoner. Gaspar — 42 |
| 668 | 230 | Pastor Pastor. Jacinto | Pastor Pastor. Francisco |
| 290 | 186 | Pasror Sala. Miguel | Pastor Sala. Miguel |

DISTRITO 2.º — PLAZA DE LA CONSTITUCIÓN. — SECCIÓN ÚNICA

- | | | | |
|-----|-----|-----------------------------------|-----------------------------------|
| 682 | 9 | Avarques Sala. Francisco | Avargues Sala. Jacinto |
| 579 | 50 | Crespo Pastor. Pedro — No, Si, Si | Crespo Pastor. Pedro — Si, Si, Si |
| 688 | 96 | García Martí. Lucas | García Martí. Juan |
| 547 | 144 | Morahues Avargues. José Ramon | Moragues Avargues. José Ramón |

Alcolecha. — DISTRITO 1.º — SALA CAPITULAR. — SECCIÓN ÚNICA

- | | | | |
|-----|---|---|--|
| 325 | » | Arques Casanova. Bautista — S. José | Arques Casanova. Bautista — Rosario, 37 |
| 25 | » | Baldó Catalá. Fernando — 61 | Baldó Catalá. Fernando — 52 |
| 37 | » | Bernabeu Bernabeu. Vicente — 53 | Bernabeu Bernabeu. Vicente — 70 |
| 47 | » | Bernabeu Mollá. Vicente — Rosario, 12 | Bernabeu Mollá. Vicente — S. Antonio, 4 |
| 34 | » | Bardisa Buades. Vicente — Nueva, 8 | Bardisa Buades. Vicente — Rosario, 3 |
| 344 | » | Baldó Ivorra. Vicente — 36 — Beniafé | Baldó Ivorra. Vicente — 27 — Beniafé, 5 |
| 30 | » | Baldó Catalá. Vicente — S. Miguel, 3 | Baldó Catalá. Vicente — S. Joaquín, 1 |
| 69 | » | Catalá Alemañ. Vicente | Catalá Alemañ. Vicente |
| 82 | » | Catalá Cerdá. Jaime — 26 — Nueva, 14 | Catalá Cerdá. Jaime — 36 — P. Constitución, 9 |
| 381 | » | Catalá Gadea. Miguel — 29 | Catalá Gadea. Miguel — 25 |
| 251 | » | Catalá Fener. José — Nueva, 19 — No, No | Catalá Ferrer. José — Rosario — Si, Si |
| 114 | » | Espinós Bernabeu José — S. José, 13 | Espinós Bernabeu. José — S. Antonio, 9 |
| 354 | » | Espinosa. Emilio — Pla Siret | Espinosa. Emilio — Rosario, 41 |
| 356 | » | Espí Giner. Antonio — No, No | Espí Giner. Antonio — Si, Si |
| 119 | » | Gadea Ivañez. Miguel — S. Miguel, 20 | Gadea Ivañez. Miguel — Rosario |
| 338 | » | García García. Carmelo | García García. Camilo |
| 152 | » | Ivorra Mollá. Antonio — Guardia rural | Ivorra Mollá. Antonio — Jornalero |
| 162 | » | Ivorra Soler. Vicente — Nueva, 9 | Ivorra Soler. Vicente — Agnon |
| 157 | » | Ivorra Mollá. Vicente — S. Miguel, 10 | Ivorra Mollá. Vicente — Rosario, 29 |
| 166 | » | Lloret Catalá. José — Palacio, 36 | Lloret Catalá. José — Rosario, 43 |
| 244 | » | Mollá Arques. Vicente — S. Antonio, 9 | Mollá Arques. Vicente — Rosario, 39 |
| 274 | » | Picó Picó. Vicente de José — Rosario, 30 | Picó Picó. Vicente de José — S. Joaquín, 5 |
| 291 | » | Picó Picó. Ricardo — Rosario, 26 — Labrador | Picó Picó. Ricardo — S. Joaquín, 5 — Jornalero |
| 364 | » | Sanchiz Aracil. Miguel — Trinquète | Sanchiz Aracil. Miguel — S. Antonio, 1 |

Num. de orden	En la inscripción General	En la sección	DICE		DEBE DECIR		En la inscripción General	En la sección
DISTRITO 2.º - PALACIO. - SECCIÓN ÚNICA								
3	»		Aracil Arques. José - Nueva, 27	Aracil Arques. José - Calvario, 4				
29	»		Baldó Catalá. Vicente de Desamparados - S. José, 19	Baldó Catalá. Vicente de Desamparados - P. Palacio, 1			38	»
297	»		Bernabeu Ivorra. Joaquin Miguel - S. Miguel, 10	Bernabeu Ivorra. Joaquin Miguel - S. José, 28			102	»
18	»		Baldó Agulló. José - Beniafé, 6	Baldó Agulló. José - S. Miguel			646	»
271	»		Baldó Ivorra. Salvador - S. Joaquin, 8	Baldó Ivorra. Salvador - Calvario, 7			229	»
366	»		Planes Picó. Jaime - 26 - Palacio	Blanes Picó. Jaime - 36 - P. Palacio, 12			256	»
280	»		Catalá Grau. José - P. Palacio, 5	Catalá Grau. José - S. José, 14			516	»
272	»		Casanova Lloret. Salvador - Rosario, 7 - Jornalero	Casanova Lloret. Salvador - S. José, 13 - Guarda rural			522	»
334	»		Casanova Lloret. Miguel - S. José	Casanova Lloret. Miguel - Nueva, 5			600	»
241	»		García García. José - P. Palacio, 1	García García. José - Nueva, 9			699	»
316	»		García Arques. Juan Bautista - Nueva, 22	García Arques. Juan Bautista - S. Miguel, 16			424	»
266	»		Gadea Cabrera. Vicente - P. Constitución, 18	Gadea Cabrera. Vicente - S. José, 27				
146	»		Ivorra Giner. Benito - P. Constitución, 46	Ivorra Giner. Benito - Calvario			1144	»
303	»		Ivorra Catalá. Modesto - Palacio, 10 - Labrador	Ivorra Catalá. Modesto - S. José, 10 - Jornalero			160	»
374	»		Ivorra Fuster. Vicente - S. José	Ivorra Fuster. Vicente - S. Miguel, 2			249	»
178	»		Mollá Lloret. Vicente - Calvario, 2	Mollá Lloret. Vicente - Nueva, 27				
180	»		Mollá Oliver. José - Rosario, 3	Mollá Oliver. José - Nueva, 8			572	»
191	»		Pérez Aracil. Rafael - No, No	Pérez Aracil. Rafael - Si, Si			1310	»
204	»		Picó García. Vicente - Nueva, 15	Picó García. Vicente - Calvario, 9			671	»
341	»		Picó Catalá. Miguel - S. José	Picó Catalá. Miguel - S. Miguel, 6			1319	»
218	»		Sellés Soler. Francisco - S. José, 9	Sellés Soler. Francisco - Calvario, 2			1291	»
276	»		Sanchis Aracil. José - P. Constitución, 14	Sanchis Aracil. José - S. José, 18				
Alfafara. - DISTRITO ÚNICO. - SECCIÓN ÚNICA								
22	»		Benito Calatayud. Vicente	Beneito Calatayud. Vicente			46	»
227	»		Colomer Dominguez. Lorenzo	Colomer Belda. Lorenzo			51	»
238	»		Ribera Benito. Nicolás	Ribera Beneito. Nicolás			137	»
241	»		Satorres Motó. Estanislao	Satorres Moltó. Estanislao			175	»
Lorcha. - DISTRITO 1.º - CASA CONSISTORIAL. - SECCIÓN ÚNICA								
37	»		Banet Cloquell. Joaquin	Bonet Cloquell. Joaquin			483	»
454	»		Cloquell Cloquell. Salvador (Leal)	Cloquell Cloquell. Salvador (Sant)			65	»
503	»		Camps Palmer. Federico	Cloquell Palmer. Federico			501	»
512	»		Puig Ruiz. Domingo	Pinedo Ruiz. Domingo			350	»
489	»		Vidal Gilaber. Bautista	Vidal Gilabert. Bautista				
DISTRITO 2.º - CALLE DE LA IGLESIA. - SECCIÓN ÚNICA								
541	»		Cervera Clquell. Vicente	Cervera Cloquell. Vicente			574	»
474	»		Gonzalbez Rsig. Juan	Gonzalbez Reig. Juan			401	»
Alcalalí. - DISTRITO DE SALA CAPITULAR. - SECCIÓN ÚNICA								
454	»		Castell Boscho. Bautista	Cortell Boscá. Bautista			12	»
427	»		Ferrer Gil. José Manuel	Ferrer Gil. José María			127	»
428	»		Morel Ferrer. Cosme	Morell Ferrer. Damián			138	»
DISTRITO ESCUELA DE NIÑAS. - SECCIÓN ÚNICA								
433	»		Caballero Escobido. Andrés	Caballero Escoda. Andrés			30971	»
457	»		Ferrer Cant. Vicente	Ferrer Canet. Vicente				
Benitachell. - DISTRITO 1.º - SALA CAPITULAR. - SECCIÓN ÚNICA								
168	»		Llorta Lloret. Bruno	Llorca Lloret. Bruno			3077	»
DISTRITO 2.º - CALLE DE LA VENTA, NÚM. 18. - SECCIÓN ÚNICA								
142	»		Lobet Pastor. José	Llobell Pastor. José			3079	»
214	»		Pascual Catalá. Juan de Joaquin	Pascual Catalá. Juan de José			2040	»
Llíber. - DISTRITO 1.º - SALA CAPITULAR. - SECCIÓN ÚNICA								
313	»		Vidal Mengual. Juan Bautista	Vidal Sirerol. Juan Bautista			2613	»
Senija. - DISTRITO SALA CAPITULAR. - SECCIÓN ÚNICA								
275	»		Perez Berenguer. Joaquin	Peris Berenguer. Joaquin			1513	»
261	»		Perez Perez. Juan	Peris Perez. Juan			1977	»
							1978	»
							2544	»
							3013	»
							2188	»
							2552	»

Núm. de orden	DICE	DEBE DECIR
---------------	------	------------

Vergel.—DISTRITO ELECTORAL DE NIÑOS.—SECCIÓN ÚNICA

38	»	Bosch Camará. Vicente	Bosch Camaró. Vicente
102	»	Carpi Morell. Martinez	Morell Carpi. Matías
646	»	Lopez Piquet. Antonio	Lopez Poquet. Antonio
229	»	Moll Sendra. Antonio	Mallol Sendra. Antonio
256	»	Moll Cabrera. Leonardo	Mallol Cabrera. Leonardo
516	»	Soldevilla Cholvi. Joaquin	Soldevila Cholvi Joaquin
522	»	Soldevilla Pi. Miguel	Soldevila Pi. Miguel
600	»	Soldevilla Cholvi. Francisco	Soldevila Cholvi. Francisco
699	»	Soldevilla Cholvi. J. Bautista	Soldevila Cholvi. J. Bautista
424	»	Torrens Salor. Juan Bautista	Torrens Salort. Juan Bautista

Albatera.—DISTRITO 1.º—SECCIÓN ÚNICA.—CASA CONSISTORIAL

1144	»	Beruá Cerdan. Cayetano	Berná Cerdan. Cayetano
160	»	Gurierrez Serna. Manuel	Gutierrez Serna. Manuel
249	»	Quinto Martinez. Tomás	Quinto Martínez. Tomás

DISTRITO 2.º—SECCIÓN ÚNICA.—CASA PÓSITO

572	»	Morante Martinez. Erancisco	Morante Martinez. Francisco
1310	»	Pujalte Gonzales. José	Pujalte Gonzalez. José
671	»	Quinto Quesada. Domingo	Quinto Quesada. Domingo
1319	»	Ramon Salgado. Antonio	Ramon Delgado. Antonio
1291	»	Alarcón Hernandez. Vicente	Alcocer Hernandez. Vicente

Benijofar.—DISTRITO ÚNICO.—CASA CONSISTORIAL.—SECCIÓN ÚNICA

46	»	Ferrandez Ors. José	Fernandez Ors. José
51	»	Ferriz Perez. Angel	Ferri Perez. Angel
137	»	Ries Pastor. Manuel	Rico Pastor. Manuel
175	»	Valero Mescoses. Tomás	Valero Mascarós. Tomás

Benejuzar.—DISTRITO 1.º—CASAS CONSISTORIALES.—SECCIÓN ÚNICA

483	»	Bernabeu Sala. Filomeno	Bertomeu Sala. Filomeno
65	»	Ferrandiz Gomis. Vicente	Ferrandez Gomez. Vicente
501	»	Moreno Torres. Antonio	Moreno Terres. Antonio
350	»	Ruiz Villena. Francisco	Ruiz Vilella. Francisco

DISTRITO 2.º—CAJA ESCUELA DE NIÑOS.—SECCIÓN ÚNICA

574	»	Clement Ibañez. Agustin	Clemente Ibañez. Agustin
401	»	Velasco Torres. Lorenzo	Velasco Terres. Loronzo

Daya Nueva.—SECCIÓN ÚNICA

12	»	Bascuñana Cutianes. Antonio	Bascuñana Culiañes. Antonio
127	»	Rivera Ferri. Antonio	Rivera Ferrie. Antonio
138	»	Vazquez Castaño. Francisco	Vazquez Hernandez. Francisco

Crevillente.—DISTRITO 2.º—TRINIDAD.—SECCIÓN 1.ª

3097	»	Hurtado Bernal. Manuel	Hurtado Bernad. Manuel
------	---	------------------------	------------------------

DISTRITO 2.º—TRINIDAD.—SECCIÓN 2.ª

3077	»	Asensio Galvan. Francisco	Asencio Galvañ. Francisco
3079	»	Carrero Rantero. Francisco	Carreres Rantero. Francisco
2040	»	Monera Martinez. José	Monuera Martínez. José
2613	»	Martinez Bernal. Felipe	Martínez Bernad. Felipe

DISTRITO 4.º—SAN JOSÉ.—SECCIÓN 1.ª

1513	»	Gonzalvez Manchon. Francisco	Gozalves Manchon. Francisco
1977	»	Gonzalvez Mas. Salvador	Gozalves Mas. Salvador
1978	»	Gonzalvez Manchon. Juan	Gozalvez Manchon. Juan
2544	»	Gonzalvez Davó. Francisco	Gozalvez Davó. Francisco
3013	»	Gonzalvez Manchon. Antonio	Gozalves Manchon. Antonio
2188	»	Valera Euprá. Vicente	Valero Duprá. Vicente
2552	»	Sovirno Manchon. Francisco	Soriano Manchon. Francisco

Num. de orden	En la sección...	DICE	DEBE DECIR	Num. de orden
Jijona. — DISTRITO 1.º — SECCIÓN 1.ª				
9	»	Arques Serra. Lozano	Arques Serra. Lorenzo	28
212	»	Miguel Candela. Francisco	Miquel Candela. Francisco	102
220	»	Miguel Segura. Angel	Miquel Segura. Angel	616
271	»	Rovira Mas. José	Rovira Mora. José	220
SECCIÓN 2.ª				
185	»	Mira Miguel. José	Mira Miquel. José	210
186	»	Miguel Coloma. Fernando	Miquel Coloma. Fernando	222
DISTRITO 2.º — SECCIÓN 1.ª				
270	»	Sevilla Ramon. Antonio	Sevilla Ramos. Antonio	200
SECCIÓN 2.ª				
307	»	Serra Filliol. Vicente	Selva Filliol. Vicente	114
DISTRITO 3.º — SECCIÓN 1.ª				
55	»	Villa (domililio)	Arrabal, 7.	1310
63	»	Villa 25.	Arrabal, 25.	672
145	»	Ivanz Mira. Joaquin	Ivañez Mira. Joaquin	1810
189	»	Miguel Soler. Antonio	Miquel Soler. Antonio	671
190	»	Almas (domicilio)	Arrabal, 17.	1810
207	»	Picó Miguel. José	Picó Miquel. José	1201
239	»	Sirvent Miguel. Antonio	Sirvent Miquel. Antonio	1201
SECCIÓN 2.ª				
196	»	Miguel Garrigós. José	Miquel Garrigós. José	46
<p>El número 232, Puyo García. Enrique, correspondiente á la segunda sección del primer distrito, debe desaparecer del censo por estar acordada su exclusión por la Junta provincial del Censo á virtud de reclamación en forma, según consta en el Boletín oficial de la provincia, correspondiente al día 3 de Mayo del actual año.</p>				
Castalla. — DISTRITO 1.º — AYUNTAMIENTO. — SECCIÓN 2.ª — ESCUELA DE NIÑAS				
1087	9	Braxo Fuster. Antonio	Bravo Fuster. Antonio	488
DISTRITO 2.º — CONVENTO — SECCIÓN 3.ª — CONVENTO				
384	15	Bernabeu Durá. Matias Auselmo	Bernabeu Durá. Matias Anselmo	62
145	96	Goill Bernabeu. Joaquin	Guill Bernabeu. Joaquin	501
507	126	Juan Heradas. Tomás	Juan Herades. Tomás	650
1535	260	Sempere Mira. Antonio	Sempere Mira. Antonio	401
DISTRITO 2.º — CONVENTO — SECCIÓN 4.ª — PLAZA DE TOROS				
1630	56	Cetdá Domenech. Francisco	Cerdá Domenech. Francisco	12
Tibi. — DISTRITO 1.º — SALA CAPITULAR. — SECCIÓN ÚNICA				
60	»	Cardenal Estalella. Santiago — No, Si, Si	Cardenal Estalella. Santiago — Si, Si, Si	127
181	»	Pastor Bernabeu. Bonifacio	Pastor Bernabé Bonifacio	128
DISTRITO 2.º — ESCUELA PÚBLICA DE NIÑAS. — SECCIÓN ÚNICA				
35	»	Bernabeu Ridaura. Robero	Bernabeu Ridaura. Roberto	3077
83	»	Carbonell Perez. Carmelo	Carbonell Jerez. Carmelo	8070
141	»	Miró Morató. José	Mira Morató. José	8070
Petrel. — DISTRITO 1.º — CASAS CONSISTORIALES. — SECCIÓN ÚNICA				
109	»	Beltre Rico. Vicente	Beltrá Rico. Vicente	2040
160	»	Guillem Valls. Francisco	Guillen Valls. Francisco	2040
DISTRITO 2.º — PÓSITO. — SECCIÓN ÚNICA				
110	»	Cortés Mollá. Lucercio	Cortés Mollá. Lucrecio	1218
245	»	Miralles Brotons. Juan	Miralles Brotons. Juan	1277
283	»	Mavarro Estevan. Antonio	Navarro Estevan. Antonio	1278
332	»	Payá Reig. Vicens	Payá Reig. Vicente	1425
468	»	Tedes Pons. Cristóbal	Tecles Pons. Cristóbal	2019

En la sección...	De la inscripción general.	Num. de orden
1071	22	
1786	34	
2372	43	
1325	11	
1895	24	
1968	26	
1477	32	
2307	39	
728	30	
2457	35	
945		
1545		
2253		
2178		
1200		
302		
347		
107		
116		
71		
102		
105		
289		
369		
410		
120		
444		
18		
66		
128		
328		
436		
497		
3010		
2755		
2614		
2762		

Num. de orden	En la sección.	DICE	DEBE DECIR	Num. de orden	En la sección.	DICE	DEBE DECIR
---------------	----------------	------	------------	---------------	----------------	------	------------

Pinoso.—DISTRITO 1.º—SALA CAPITULAR.—SECCIÓN 1.ª

1071	225	Lledó Lopez. Genaro	Lledó Perez. Genaro	653			
1786	346	Polo Deltell. Jotó	Polo Deltell. José	671			
2372	439	Tendero Vidal. Emilio	Tendero Vidal. Eliodoro				

SECCIÓN 2.ª

1325	111	Esteve Duré. Joaquín	Esteve Durá. Joaquín				
1895	240	Mira Fernández. Demetrio	Mira Ferrandiz. Demetrio				
1968	265	Navarro Rico. Florencio	Navarro Rico. Florentino				
1477	325	Rech Ibañez. Luis	Rech Yañez. Luis				
2307	396	Verdú Escandell. Hermenegildo	Verdú Gonzalvez. Hermenegildo				

DISTRITO 2.º—ESCUELA.—SECCIÓN ÚNICA

728	306	Picó Yañez. PasSual	Picó Yañez. Pascual				
2457	357	Quilez Rojos. Florencio	Quilez Rojas. Florencio				

DISTRITO 3.º—IGLESIA.—SECCIÓN 1.ª

945	54	Cascales Gozalvez. Pedro	Cascales Gonzalves. Pedro				
1545	82	Deltell Gimenez. José	Deltell Gimeno. José				
2253	138	Yañez Tormo. Antenor—No, No, No	Yañez Tormo. Antenor—No, Si, Si				
2178	216	Marhuenda Picó. Victoriano	Marhuenda Picó. Victorino				
1200	269	Rico Cutillas. Antonio	Riquelme Cutillas. Antonio				

SECCIÓN 2.ª

302	156	Fayá Perez. Enrique	Payá Perez. Enrique				
347	207	Quilez Vicent. Tomás	Quilez Vicente. Tomás				

Novelda.—DISTRITO 1.º—SECCIÓN 1.ª

107	»	Diaz Sanchez. Pedro	Diez Sanchez. Pedro				
116	»	Delgado Aznar. José	Delgado Azuar. José				

SECCIÓN 2.ª

71	»	Campo Gomez. Antonio	Campos Gomez. Antonio				
102	»	Domenech Aban. Carlos	Domenech Abad. Carlos				
105	»	Damazgo Orengo. Francisco	Domarco Orengo. Francisco				
289	»	Palacio Blanes. Francisco	Palacios Blanes. Francisco				
369	»	Sala Pomares. Manuel	Sala Palomares. Manuel				

DISTRITO 2.º—SECCIÓN 1.ª

410	»	Seguro Escobedo. José	Segura Escobedo. José				
-----	---	-----------------------	-----------------------	--	--	--	--

SECCIÓN 2.ª

120	»	Cantó Gonzalez. José	Cantó Gonzalez. José				
444	»	Salazar Murguruzaga. Angel	Salazar Murguruzaga. Angel				

DISTRITO 3.º—SECCIÓN 1.ª

18	»	Alted Amat de Amorós. José	Alted Abad de Amorós. José				
66	»	Bensito Navarro. Francisco	Beneito Navarro. Francisco				
128	»	Cortés Garcia. Vicente	Garcia Cortés. Vicente				

SECCIÓN 2.ª

328	»	Maciá Soasano. José	Maciá Sansano. José				
436	»	Perez Expósito. Julson	Perez Expósito. Julian				
497	»	Torregrosa Algarra Társilo	Tortosa Algarra. Társilo				

Aspe.—DISTRITO 1.º—SECCIÓN 1.ª

3010	»	Abat Candela. Juan	Atart Candela. Juan				
2755	»	Alenda Lopez. José	Alberola Lopez. José				
2614	»	Bonmatí Bolarinos. Antonio	Bonmati Bolorinos. Antonio				
2762	»	Brufal Sollardo. Francisco Javier	Brufal Gallardo. Francisco Javier				

Num. de orden	En la sección	DEBE DECIR	DICE	En la sección	DEBE DECIR
SECCIÓN 2.ª - DISTRITO 1.º					
653	»	Lopez Arco. Francisco	Lopez Areco. Francisco		
671	»	Lopez Castrovede. Miguel	Lopez Castroverde. Miguel		
DISTRITO 2.º - SECCIÓN 1.ª					
2534	»	Carreras Martin. Pedro	Carreres Martin. Pedro		
689	»	Martinez Gonzalo. Joaquin	Martinez Gonzalez. Joaquin		
444	»	Almodovar Cremades. Leonicio	Almodovar Cremades. Leocricio		
SECCIÓN 2.ª					
1368	»	Cuenca Cremades. Antonio	Cuenca Cremades. Eugenio		
DISTRITO 3.º - SECCIÓN 2.ª					
1675	»	Asensio Botella. José	Asensi Botella. José		
Monforte. - DISTRITO 1.º - CASAS CONSISTORIALES. - SECCIÓN ÚNICA					
1185	»	Benito Agulló. José - No elegible	Benito Agulló. José - Elegible		
105	»	Candela Vicente. José - No elegible	Candela Vicente. José - Elegible		
Orihuela. - DISTRITO 1.º - CASAS CONSISTORIALES. - SECCIÓN 1.ª - CASAS CONSISTORIALES					
492	»	Sarabia Selem. Manuel	Sarabia Llelma. Manuel		
SECCIÓN 2.ª					
358	»	Puchres Tomás. Manuel	Puchaes Tomás. Manuel		
SECCIÓN 3.ª					
65	»	Cayo Arzoni. José	Cayo Arronis. José		
DISTRITO 2.º - SECCIÓN 2.ª					
445	»	Salona Perez. Manuel	Saplana Perez. Manuel		
SECCION 3.ª					
131	»	Estudiante	Abogado		
327	»	Gortau-pene Miralles. Pedro	Portau-pene Miralles. Pedro		
DISTRITO 3.º - SECCION 2.ª					
365	»	Perez Balarote. Manuel	Perez Balazote. Manuel		
SECCION 3.ª					
169	»	Lopez Bosique. Francisco	Lopez Rosique. Francisco		
285	»	Bombal Belmonte. José	Rambal Belmonte. José		
365	»	Sarmiento Niguer. Eleuterio	Sarmiento nigues. Eleuterio		
DISTRITO 4.º - SECCION 1.ª					
60	»	Cañata Murcia. Antonio	Cañete Murcia. Antonio		
300	»	Motillas Marin. Odulio	Matilla Marin. Odulio		
301	»	Motillas Marin. Ricardo	Matilla Marin. Ricardo		
DISTRITO 5.º - SECCION 1.ª					
214	»	Garcia Ortuño. Carlos	Garcia Ortuño. Carlos		
270	»	Lajarra Tora. José	Lajara Tora. José		
SECCION 3.ª					
342	»	Nortes Jueces. Pedro	Nortes Juares. Pedro		
Sagra. - DISTRITO ÚNICO. - SECCIÓN ÚNICA					
187	»	Esteve Catalá. Vicente	Estela Catalá. Vicente		
83	»	Fermenia Puchol. Joaquin	Femenia Puchol. Joaquin		
88	»	Fermenia Puchol. Francisco	Femenia Puchol. Francisco		
89	»	Fermenia Mut. Agustin	Femenia Mut. Agustin		
92	»	Fermenia Puchol. Vicente	Femenia Puchol. Vicente		
96	»	Fermenia Ferragud. Gregorio	Femenia Ferragud. Gregorio		
98	»	Fermenia Puchol. José Joaquin	Femenia Puchol. José Joaquin		

Num. de orden	En la sección
191	»
178	»
194	»
80	»
115	»
122	»
194	»
183	»
199	»
Hab	
Francisco,	
cisco, Vid	
Vidal. Fer	
Vidal Nad	
tían, Vida	
Facundo,	
Catalá. Er	
Frau. José	
Número de	
De la ins-	
cripción	
General.	
130	»
187	»
234	»
138	»
140	»
141	»
143	»
144	»
145	»
146	»
148	»
189	»
151	»
152	»
154	»
156	»
158	»
160	»
161	»
163	»
164	»
165	»
166	»
167	»
168	»
169	»
170	»
171	»
172	»
174	»

Núm. de orden	En la sección	DICE	DOMICILIO	DEBE DECIR	
				DEBE DECIR	DEBE DECIR
Tormos.—DISTRITO ÚNICO.—SECCIÓN ÚNICA					
191	»	Campos Vicens. Joaquin		Camps Vicens. Joaquin	
178	»	Morant Torrent. Luis		Morant Torrens. Luis	
194	»	Olivares Peretó. Miguel		Oliver Peretó. Miguel	
80	»	Perelli Bañuls. José Andrés		Perelló Bañuls. José Andrés	
115	»	Torrens Sendra. Bernardino		Torres Sendra. Bernardino	
122	»	Torrens Sendra. Francisco Vicente		Torres Sendra. Francisco Vicente	
194	»	Torrens Ballester. Vicente		Torres Ballester. Vicente	
183	»	Torrens Pereti. José		Torrens Peretó. José	
199	»	Torrens Pereti. Joaquin		Torrens Peretó. Joaquin	

Vall de Alcalá

Habiéndose omitido en las listas electorales la inscripción de Serra Camps. Vicente, Serra Camps Francisco, Segura Nadal. Carlos, Vidal Masanet. Andrés, Vidal Picornell. Inocencio, Vidal Picornell. Francisco, Vidal Mengual. Rosendo, Vidal Segura. Joaquin, Vidal Giner. Vicente, Vidal Mengual. José, Vercher Vidal. Fernando, Vercher Frau. Vicente, Vercher Cortell. José, Vidal Miralles. Fernando, Vercher Vidal. Marcelo, Vidal Nadal. Rosendo, Vidal Vidal. Andrés, Vidal Lledó. Vicente, Vidal Montaner. Francisco, Vidal Vidal. Sebastián, Vidal Nadal. José, Vidal Mengual. Francisco, Vidal Ballester. Pascual, Vidal Sirera. Joaquin, Vidal Sirera. Facundo, Vidal Ballester. José Antonio, Vidal Catalá. Pascual, Vidal Nadal. Pascual, Vidal Mengual. Camilo, Vidal Catalá. Enrique, Vidal Alemany. Francisco Vicente, Vidal Sirera. José Andrés, Vidal Masanet. Joaquin, Vercher Frau. José Maria, se insertan en el *Boletín* de erratas, para que sean considerados como electores.

SECCIÓN ÚNICA

Número de orden	En la Sección	APELLIDOS Y NOMBRES de los electores	Edad	DOMICILIO	PROFESIÓN	Sabe		
						Leer	Escribir	Las o no sabe las o no sabe en algún caso particular
130	140	Serra Camps. Vicente	41	Mayor	Labrador	Si	No	No
137	141	Serra Camps. Francisco	83	Idem	Idem	Si	Si	Si
234	142	Segura Nadal. Carlos	27	Idem	Idem	Si	Si	Si
138	143	Vidal Masanet. Andrés	81	Abajo	Idem	Si	No	No
140	144	Vidal Picornell. Inocencio	54	Abajo	Labrador	Si	Si	Si
141	145	Vidal Picornell. Francisco	61	Idem	Idem	Si	No	No
143	146	Vidal Mengual. Rosendo	65	Medio	Idem	Si	No	No
144	147	Vidal Segura. Joaquin	53	Idem	Idem	Si	No	No
145	148	Vidal Giner. Vicente	43	Idem	Idem	Si	Si	Si
146	149	Vidal Mengual. José	75	Idem	Idem	Si	No	No
148	150	Vercher Vidal. Fernando	42	Idem	Idem	Si	No	No
189	151	Vercher Frau. Vicente	35	Plaza	Idem	Si	No	No
151	152	Vercher Cortell. José	51	Idem	Idem	Si	No	No
152	153	Vidal Miralles. Fernando	72	Medio	Idem	Si	No	No
154	154	Vercher Vidal. Marcelo	42	Calvario	Idem	Si	No	No
156	155	Vidal Nadal. Rosendo	38	Beniaya	Idem	Si	No	No
158	156	Vidal Vidal. Andrés	72	Idem	Idem	Si	No	No
160	157	Vidal Lledó. Vicente	59	Idem	Idem	Si	No	No
161	158	Vidal Montaner. Francisco	60	Idem	Idem	Si	No	No
163	159	Vidal Vidal. Sebastian	67	Idem	Idem	Si	No	No
164	160	Vidal Nadal. José	43	Idem	Idem	Si	No	No
165	161	Vidal Mengual. Francisco	61	Idem	Idem	Si	No	No
166	162	Vidal Ballester. Pascual	70	Idem	Idem	Si	No	No
167	163	Vidal Sirera. Joaquin	45	Idem	Idem	Si	No	No
168	164	Vidal Sirera. Facundo	37	Idem	Idem	Si	No	No
169	165	Vidal Ballester. José Antonio	66	Idem	Idem	Si	No	No
170	166	Vidal Catalá. Pascual	64	Idem	Idem	Si	No	No
171	167	Vidal Nadad. Pascual	45	Idem	Idem	Si	No	No
172	168	Vidal Mengual. Camilo	34	Idem	Idem	Si	No	No
174	169	Vidal Catalá. Enrique	60	Idem	Idem	Si	Si	Si

Número de orden	En la Sección	APELLIDOS Y NOMBRES de los electores	Edad	DOMICILIO	PROFESIÓN	Si es ó no elegible por sus caracteres electorales		
						Si	No	No
202	170	Vidal Alemañy. Francisco Vicente	36	Labrador	Labrador	Si	No	No
219	171	Vidal Sirera. José Andrés	31	Idem	Idem	Si	No	No
228	172	Vidal Masanet. Joaquin	30	Idem	Idem	Si	No	No
230	173	Vercher Frau. José Maria	42	Postigos	Idem	Si	No	No

Num. de orden	En la sección	APELLIDOS Y NOMBRES	Edad	DOMICILIO	PROFESIÓN	Si es ó no elegible por sus caracteres electorales		
						Si	No	No
		DEBE DECIR						

Vall de Laguart.—DISTRITO 1.º—FLEIS.—SECCIÓN ÚNICA

17	»	Ballester Mortó. Vicente		Ballester Moltó. Vicente				
187	»	Mas Mengual. Cabiell		Mas Mengual. Federico				
232	»	Biera Mengual. Vicente		Riera Mengual. Vicente				
209	»	Riera Caber. Pascual		Riera Barber. Pascual				
231	»	Biena Oliver. Carlos		Riera Oliver. Carlos				

DISTRITO 2.º—CAMPELL.—SECCIÓN ÚNICA

193	»	Perez Sopez. Eduardo		Perez Lopez. Eduardo				
194	»	Perez Forner. Vicente		Perez Ferrer. Vicente				

Benidorm.—DISTRITO 1.º—CASAS CONSISTORIALES.—SECCIÓN ÚNICA

992	»	Grau Orts. Bautista—No, No, No		Grau Orts. Bautista—No, Si, Si				
99	»	Ivars Perez. Jaime—No, Si, Si		Ivars Perez. Jaime—No, No, No				
157	»	Molines Borrel. Miguel		Molines Borrell. Miguel				
202	»	Orts Llorea. José		Orts Llorca. José				

DISTRITO 2.º—JUZGADO MUNICIPAL.—SECCIÓN ÚNICA

1011	»	Berenguer Francés. Ramon		Bertomeu Francés. Ramon				
931	»	Devesa Devesa. Fernando		Devesa Devesa. Vicente				
448	»	Galindo Ripoll. Bernardo—No, No, No		Galindo Ripoll. Bernardo—Si, Si, Si				
1088	»	Juan Touso. Luis—Colls		Juan Tonso. Luis—Campo				
1031	»	Terol Llorca. Vicenre		Terol Llorca. Vicente				

Finestrat.—DISTRITO 1.º—SALA.—SECCIÓN ÚNICA

295	»	Llinares Sebastián. Vicente		Llinares Sebastián. Vicente				
296	»	Llórca Aranjuez. Jaime		Llórca Aragonés. Jaime				

DISTRITO 2.º—IGLESIA.—SECCIÓN ÚNICA

245	»	Llinares Enodal. Francisco		Llinares Escoda. Francisco				
247	»	Llinares Llorca. Jacinto—Piñol		Llinares Llorca. Jacinto—Peña				
248	»	Juan Llinares. Soler—Traloses		Llinares Soler. Juan—Trascasas				

Relleu.—DISTRITO 1.º—SALÓN DE SESIONES.—SECCIÓN ÚNICA

1213	381	Perez Rocbones. Pedro Juan		Perez Rabaza. Pedro Juan				
215	224	García Cantó de Manuel		García Cantó. Manuel				

DISTRITO 2.º—ESCUELA DE NIÑOS.—SECCIÓN ÚNICA

1116	112	Domenech Belda. Joaquin		Domenech Baldó. Joaquin				
1132	114	Domenech Gozalbez. José Bautista		Domenech Gosálbez. Juan Bautista				
1236	153	Fenollar Misó. Francisco		Fenollar Miró. Francisco				
967	183	Gonzalbez Javaloyes. Cosme		Gozalbez Javaloyes. Cosme				
1120	185	Gonzalbes Font. Antonio		Gozalbez Font. Antonio				
1121	186	Gonzalbez Font. Miquel		Gozalbez Font. Miquel				
1122	187	Gonzalbez Santamaria. Cosme		Gozalbez Santamaria. Cosme				
1252	320	Rico Cantó. Isidro		Pico Cantó. Isidro				
727	356	Séva Miró. Mariano		Serra Miró. Mariano				

Sella.—CASA CONSISTORIAL.—SECCIÓN ÚNICA

651	129	García Cerdá. José		García Cerdá. Tomás José				
653	160	Ortín Vidal. Eusebio		Ortiz Vidal. Eusebio				

Num. de or	De la ins-crip-ción general
311	1
384	2
87	
222	
246	
40	
153	
193	
205	
217	
144	
157	
160	
281	
415	
434	
6	
54	
394	
434	
435	

Num. de orden		DICE	DEBE DECIR
---------------	--	------	------------

DISTRITO 2.º—ESCUELA DE NIÑOS.—SECCIÓN ÚNICA

311	190	Perez Expósito. Teodoro	Eugenio Expósito. Teodoro
384	239	Soler Orts. Juan	Soler Ots. Juan

Benejama.—DISTRITO 1.º—CASA CONSISTORIAL.—SECCIÓN ÚNICA

87	»	F.ancés Soriano. Vicente	Francés Soriano. Vicente
222	»	Perez Camies. Andrés	Perez Camús. Andrés
246	»	Si era Bellod. Ginés	Sirera Bellod. Ginés

DISTRITO 2.º—ESCUELA DE NIÑAS.—SECCIÓN ÚNICA

40	»	Barceló Sierra. Francisco	Barceló Sirera. Francisco
153	»	Petez Crespo. Francisco	Perez Crespo. Francisco
193	»	Sanchiz Francés. Juan	Sanchis Francés. Juan
205	»	Sauchis Alvarez. Miguel	Sanchis Alvarez. Miguel
217	»	Torres Tortell. Antonio	Torres Cortell. Antonio

Biar.—DISTRITO 1.º—CASAS CONSISTORIALES.—SECCIÓN ÚNICA

144	»	Fernandez Guill. Gaspar	Hernandez Guill. Gaspar
157	»	Gil Ferrer. José	Guill Ferrer. José
160	»	Garcia Iruretaguavena. Manuel	Garcia Iruretagoyena. Manuel
281	»	Ortiz Hernandez. Cristobal	Ortin Hernandez. Cristobal
415	»	Vicente Bellod. Fausto	Vicent Bellod. Fausto
434	»	Vicente Sanjuan. Fausto	Vicent Sanjuan. Fausto

DISTRITO 2.º—CASA PÓSITO

6	»	Azarin Roman. Vicente	Azorí Roman. Vicente
54	»	Camarasa Vicente. Cristobal	Camarasa Vicent. Cristobal
394	»	Richart Mataix. Roman	Richart Mataix. Ramon
434	»	Unca Samper. Bartolomé	Urrea Samper. Bartolomé
435	»	Villar Azorin. Felipe	Vilar Azorí. Felipe

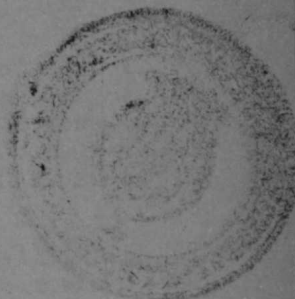

DEBE DECIR		DICE		Núm. de orden	
				De la	De la
				orden	orden
				de	de
				los	los
				numeros	numeros
				de	de
				los	los
				ordenes	ordenes
DISTRITO 2.º—ESCUELA DE NIÑOS.—SECCIÓN ÚNICA					
Engenio Expósito Teodoro		Perez Expósito Teodoro		811	100
Soler Ota Juan		Soler Ota Juan		884	939
DISTRITO 1.º—CASA CONSTITUCIONAL.—SECCIÓN ÚNICA					
Francés Soriano Vicente		Francés Soriano Vicente		87	9
Perez Gamboa Andrés		Perez Gamboa Andrés		92	9
Sirera Bellod Gines		Sirera Bellod Gines		249	9
DISTRITO 2.º—ESCUELA DE NIÑAS.—SECCIÓN ÚNICA					
Barceló Sierra Francisco		Barceló Sierra Francisco		40	9
Perez Crespo Francisco		Perez Crespo Francisco		153	9
Sanchis Frandé Juan		Sanchis Frandé Juan		192	9
Sanchis Alvarez Miguel		Sanchis Alvarez Miguel		205	9
Tortés Corbell Antonio		Tortés Corbell Antonio		217	9
DISTRITO 1.º—CASA CONSTITUCIONAL.—SECCIÓN ÚNICA					
Hernandez Guill Gaspar		Hernandez Guill Gaspar		144	9
Guill Forter José		Guill Forter José		157	9
García Paratroyevan Manuel		García Paratroyevan Manuel		160	9
Ota Hernandez Cristóbal		Ota Hernandez Cristóbal		281	9
Vicente Bellod Ranso		Vicente Bellod Ranso		415	9
Vicente Sanjuan Ranso		Vicente Sanjuan Ranso		434	9
DISTRITO 2.º—CASA PÓSTO					
Azorí Roman Vicente		Azorí Roman Vicente		0	9
Gameras Vicente Cristóbal		Gameras Vicente Cristóbal		54	9
Richard Mataix Roman		Richard Mataix Roman		391	9
Urea Samped Barloome		Urea Samped Barloome		434	9
Villar Azorí Felipe		Villar Azorí Felipe		452	9

ALICANTE.—Imp. de Such, Seta y Comp. San Fernando 7

Nom de l'ordre	
De l'ordre	De l'année
100	100
101	101
102	102
103	103
104	104
105	105
106	106
107	107
108	108
109	109
110	110
111	111
112	112
113	113
114	114
115	115
116	116
117	117
118	118
119	119
120	120
121	121
122	122
123	123
124	124
125	125
126	126
127	127
128	128
129	129
130	130
131	131
132	132
133	133
134	134
135	135
136	136
137	137
138	138
139	139
140	140
141	141
142	142
143	143
144	144
145	145
146	146
147	147
148	148
149	149
150	150
151	151
152	152
153	153
154	154
155	155
156	156
157	157
158	158
159	159
160	160
161	161
162	162
163	163
164	164
165	165
166	166
167	167
168	168
169	169
170	170
171	171
172	172
173	173
174	174
175	175
176	176
177	177
178	178
179	179
180	180
181	181
182	182
183	183
184	184
185	185
186	186
187	187
188	188
189	189
190	190
191	191
192	192
193	193
194	194
195	195
196	196
197	197
198	198
199	199
200	200

811	100	Per
884	238	Per
87		Per
252		Per
218		Si
40		Pa
133		Per
133		Per
205		Per
217		Per
141		Per
127		Per
100		Per
881		Per
415		Per
434		Per
6		Per
47		Per
204		Per
434		Per
135		Per



