



ARXIU MUNICIPAL D'ALCOI

REGISTRE DE CÈDULES DE  
VEÏNATGE (1862-1931)

1918-1936

Signatura: 2110/002

ES.030092.AMA.002110\_002



Fig. 2110/2

Cédulas pessoais : documen-  
tação variada.



002110/002



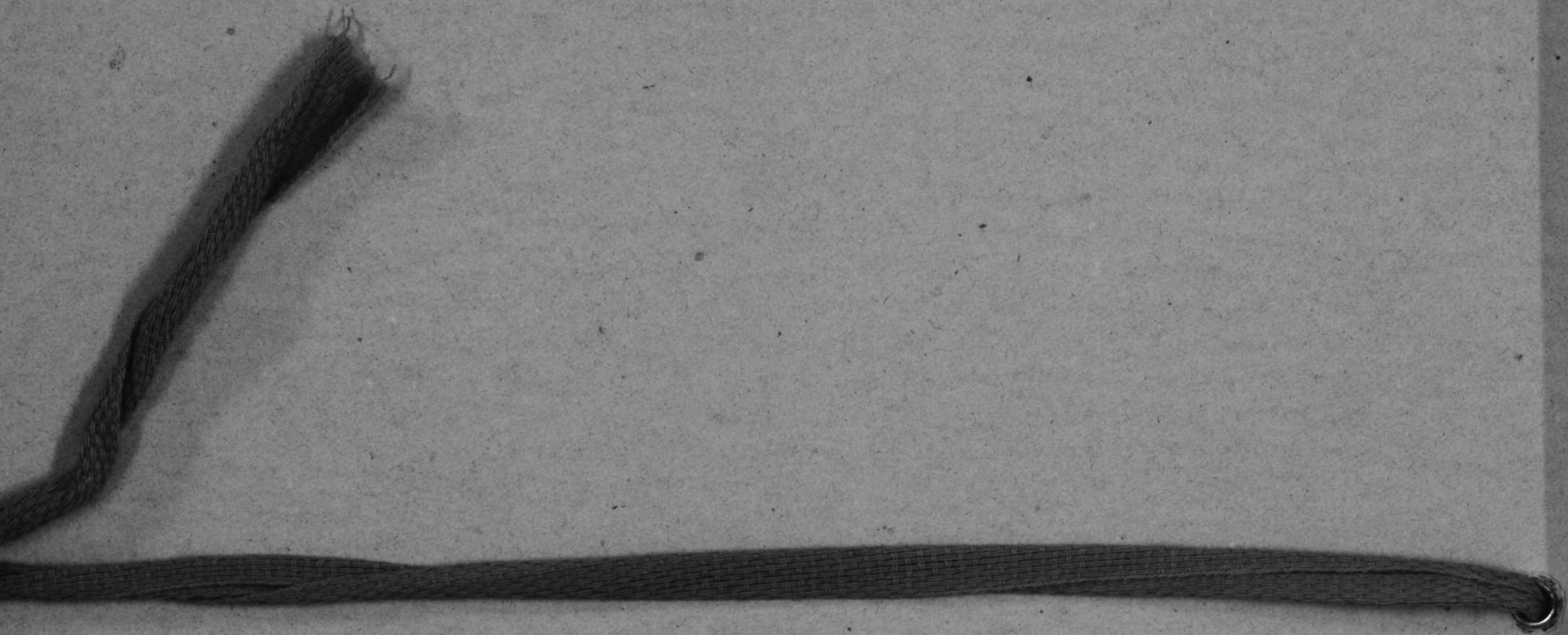
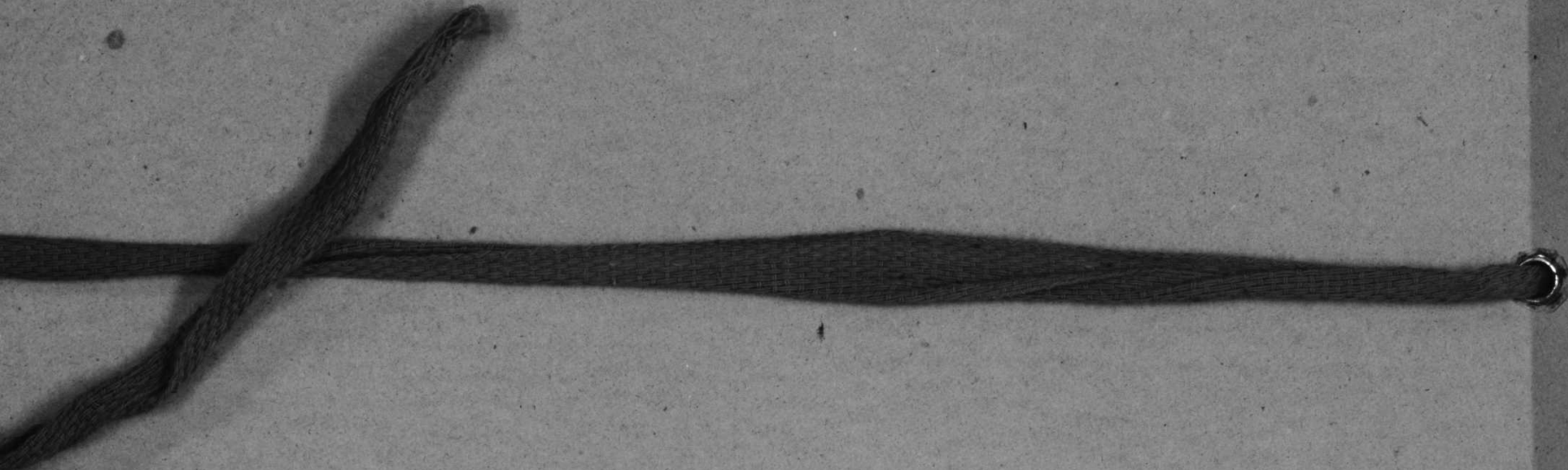

**ASSUMPT**

\_\_\_\_\_  
Ja  
\_\_\_\_\_  
\_\_\_\_\_  
\_\_\_\_\_  
\_\_\_\_\_



## AJUNTAMENT D'ALCOI

CODI

SIGNATURA 2110/2

Nº EXP. \_\_\_\_\_

ANY 1918-1923

# EXPEDIENT

ASSUMPTE: Cédulas personales, documentación  
variada.

- Reducciones

- edictos

- orden del impuesto

- sueldos empleados públicos y bancarios.

- listas sujeción de impuestos de  
cédulas....



Por  
que pr  
impres  
pel pa

Número  
"  
"  
"

La  
gos c  
horas  
da, q  
ca pr  
El  
ñalad  
subas

Lo  
rados

*Ca*  
*p.p.*

*[Handwritten signature]*

*[Handwritten signature]*

Por la presente se invita a los Sres. Impresores de esta ciudad a que propongan precio para el suministro al Excmo. Ayuntamiento de los impresos que a continuación se expresan, y cuyos modelos y clase de papel para los mismos quedan de manifiesto en el Negociado 4.º

I M P R E S O S  
=====

- Número 1 - 15.500 cédulas, de las clases que expresa la adjunta nota.  
" 2 - 13.000 hojas declaratorias.  
" 3 - 20200 cuadernos a 5 pliegos para los dos padrones.  
" 4 - 500 edictos instalación industrial

Las proposiciones, con la cédula personal deberán presentarse en pliegos cerrados, cuya apertura se verificara el día 7 del actual a las 12 horas, en las Casas Consistoriales, ante la Comisión municipal de Hacienda, que verificara el acto la adjudicación del servicio a quien ofrezca precio mas bajo.

El rematante quedará obligado a terminar y entregar los impresos señalados con el número 2 dentro de los cinco días siguientes al de esta subasta y los restantes impresos dentro de los veinte días

Alcoy 5 de marzo de 1918.



Los que suscriben impresores, vecinos de esta ciudad, quedamos enterados de la presente convocatoria.

Cecilio Vilaplana J. P. O. Evaristo Botella  
p. p. Ant. Vilaplana

Juanacel Vilaplana  
Ignacio Martí Agustín Domínguez

J. Martí Vilaplana Carlos Perer  
Galileo P. J. No. Ant. Lovolla

Por la presente se invita a los señores. Impresores de esta ciudad a que presenten para el concurso el modelo. Asimismo de los trabajos que se han de ejecutar y cuyos modelos y planos de pa- del para los alambres pueden verse en el expediente 42.

BASES

- Número 1 - 47.500 copias de las clases que expresa la adjunta nota.
- 2 - 15.000 copias de las clases que expresa la adjunta nota.
- 3 - 5.000 copias de las clases que expresa la adjunta nota.
- 4 - 2.000 copias de las clases que expresa la adjunta nota.
- 5 - 1.000 copias de las clases que expresa la adjunta nota.

Las proposiciones, con la tabla personal deberá presentarse en ofi- con arreglo a las reglas que se adjuntan al día 7 del actual a las 12 horas en la casa consistorial, ante la Comisión municipal de Habi- de, que verificará el caso la adjudicación del servicio a quien ofrezca el precio más bajo.

El contratista deberá entregar los trabajos con el plazo de los días siguientes al de esta subasta y los trabajos dentro de los veinte días siguientes de marzo de 1916.

Los que autorizan impreso, vecinos de esta ciudad, quedamos enterados de la presente convocatoria.

*(Faint, illegible signatures and text, possibly representing the names of the authorized signatories or witnesses.)*



IMPRESA FRATERNIDAD

ALCOY

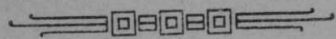

El que suscribe, impresor, se compromete servir al Ayuntamiento por el precio de trescientas noventa y cuatro pesetas los impresos siguientes,

15.500 Cédulas

13.000 Hojas declaratorias

200 Cuadernos de 1º folios para padrones

500 Cédulas Instalaciones

Alcoy 7 de Marzo 1918

P. O. Juanito Botella

Aprobado  
[Signature]



CEB

Camil

Imp

Obj

nr 1. -

" 2. -

" 3. -

" 4. -



LIBRERÍA

Camilo Vilaplana Jordá

Imprenta -- Papelería  
Objetos de Escritorio



Alcoy 7 Marzo de 1918

El que suscribe se compromete a servir al Excmo. Ayuntamiento, los impresos que comprende la presente subasta, y que al pie se detallan, y con arreglo a las condiciones para la misma establecidas, por el precio de Pesetas Cuatrocientas veinticinco.

CAMILO VILAPLANA J.  
P. P. *Camilo Vilaplana*

- Nº 1. - 15.500 Cédulas
- " 2. - 13.000 Hojas declaratorias
- " 3. - 200 Cuadernos para padrón
- " 4. - 500 Edictos instalación industrial

CED

LIBRERIA

Camilo Vilaplana Jorda

Imprenta - Papeleria  
Objetos de Escritorio

May 7 Marzo de 1919

1919

El que suscribe se compromete a  
suministrar de buena y puntual manera  
los materiales de papeleria y de escritorio  
que se le pida para el negocio de  
esta Libreria y Papeleria.

CAMILO VILAPLANA J.



- 1. - 1000 Libros
- 2. - 1200 Hojas de papel
- 3. - 500 Hojas de papel
- 4. - 500 Hojas de papel







# IMPUESTO DE CÉDULAS PERSONALES

Ayuntamiento de .....

Año de 19 .....

Diputación provincial de .....

Núm. ....

Hoja de pedido de cédulas que para su extensión y cobranza del impuesto en el año en curso hace el expresado Ayuntamiento a la excelentísima Diputación provincial, por medio del Comisionado designado al efecto D. ....

Sucesor de Such, Serra y C.<sup>ta</sup> - Alicante

CLASE DE CÉDULA	TARIFA PRIMERA.—Por rentas de trabajo						TARIFA SEGUNDA.—Por contribuciones directas						TARIFA TERCERA.—Por alquileres de fincas que no se destinen a industria fabril o comercial									
	Número de cédulas	Importe de cada cédula	Importe de las cédulas por clases	Recargo de soltería	N.º de las gravadas con recargo de soltería	Importe de dicho recargo de soltería	Importe total de las cédulas TARIFA 1.ª	Número de cédulas	Importe de cada cédula	Importe de las cédulas por clases	Recargo de soltería	N.º de las gravadas con recargo de soltería	Importe de dicho recargo de soltería	Importe total de las cédulas TARIFA 2.ª	Número de cédulas	Importe de cada cédula	Importe de las cédulas por clases	Recargo de soltería	N.º de las gravadas con recargo de soltería	Importe de dicho recargo de soltería	Importe total de las cédulas TARIFA 3.ª	
		Pesetas	Pesetas	Ptas.	Pesetas	Pesetas	Pesetas		Pesetas	Pesetas	Ptas.	Pesetas	Pesetas	Pesetas		Pesetas	Pesetas	Pesetas	Ptas.	Pesetas	Pesetas	
1.ª		1.000		600				1.000			600					1.000			600			
Especial cónyuge..		200		»	»	»		200		»	»	»	»		200		»	»	»	»	»	
2.ª		750		450				860		516					750		450					
Especial cónyuge..		150		»	»	»		172		»	»	»	»		150		»	»	»	»	»	
3.ª		500		275				430		236'50					400		220					
Especial cónyuge..		100		»	»	»		86		»	»	»	»		80		»	»	»	»	»	
4.ª		350		175				398		199					300		150					
Especial cónyuge..		70		»	»	»		79'60		»	»	»	»		60		»	»	»	»	»	
5.ª		250		112'50				280		126					200		90					
Especial cónyuge..		50		»	»	»		56		»	»	»	»		40		»	»	»	»	»	
6.ª		210		94'50				175		70					100		40					
Especial cónyuge..		42		»	»	»		35		»	»	»	»		20		»	»	»	»	»	
7.ª		190		76				97		33'95					70		24'50					
Especial cónyuge..		38		»	»	»		19'40		»	»	»	»		»		»	»	»	»	»	
8.ª		120		48				73		25'55					»		»	»	»	»	»	
Especial cónyuge..		24		»	»	»		»		»	»	»	»		»		»	»	»	»	»	
9.ª		63		22'05				»		»	»	»	»		»		»	»	»	»	»	
Especial cónyuge..		12'60		»	»	»		»		»	»	»	»		»		»	»	»	»	»	
10.ª		50		17'50				»		»	»	»	»		»		»	»	»	»	»	
11.ª		40		12				»		»	»	»	»		»		»	»	»	»	»	
12.ª																						
13.ª																						
14.ª																						
15.ª A																						
15.ª B																						
16.ª																						
Especial hijos menores. (Art. 226, Letra H).....		1																				
TOTALES.....								1			»	»	»		1				»	»	»	

## RESUMEN

	Número de cédulas	IMPORTE — Pesetas	Recargo de soltería — Pesetas	TOTAL GENERAL — Pesetas
Tarifa 1.ª				
» 2.ª				
» 3.ª				
Totales				

(1) .....

a de ..... de 19 .....

El Alcalde,

(2) .....

(1) Recibí o entregué.  
 (2) El Comisionado u Oficial del Negociado.  
 NOTA — Esta hoja se extenderá por duplicado, quedándose un ejemplar, con el recibí del Comisionado, en la Diputación, y otro para éste firmado por el Jefe del Negociado con el entregué.







Por no haberse presentado licitados en la 1.ª subasta  
envece para el 17 del actual,

Por la presente se invita a los Sres. Impresores de esta ciudad  
a que propongan precio para <sup>en segunda licitación</sup> el suministro al Excmo. Ayuntamiento de  
120 cuadrenillos para padrón vecinos / modelo.  
12.000 hojas declaratorias para padrón vecinos / modelo.

Las proposiciones, con la cédula personal y último talón de con-  
tribución, <sup>20 salomán, raciones de</sup> deberán presentarse en pliegos cerrados, cuya apertura  
se verificará el día <sup>29</sup> 17 del actual a las 12 horas, en las Casas Con-  
sistoriales, ante la Comisión de Hacienda, que verificará en el  
acto la adjudicación del servicio a quien ofrezca precio más bajo.

Alcoy 13 de noviembre de 1919.

*Juan Martí*

Los que suscriben, impresores, vecinos de esta ciudad, quedamos  
enterados de la presente convocatoria.

*Esteban Jorda*

*Severista Botella*

*Carlo Perer*  
*Ant. Solla*

*Ymael Vilaplana*

*J. Martí Vilaplana*

CAMILO VILAPLANA J.  
P. P. *Ant. Vilaplana*



Faint, illegible text, possibly bleed-through from the reverse side of the page.

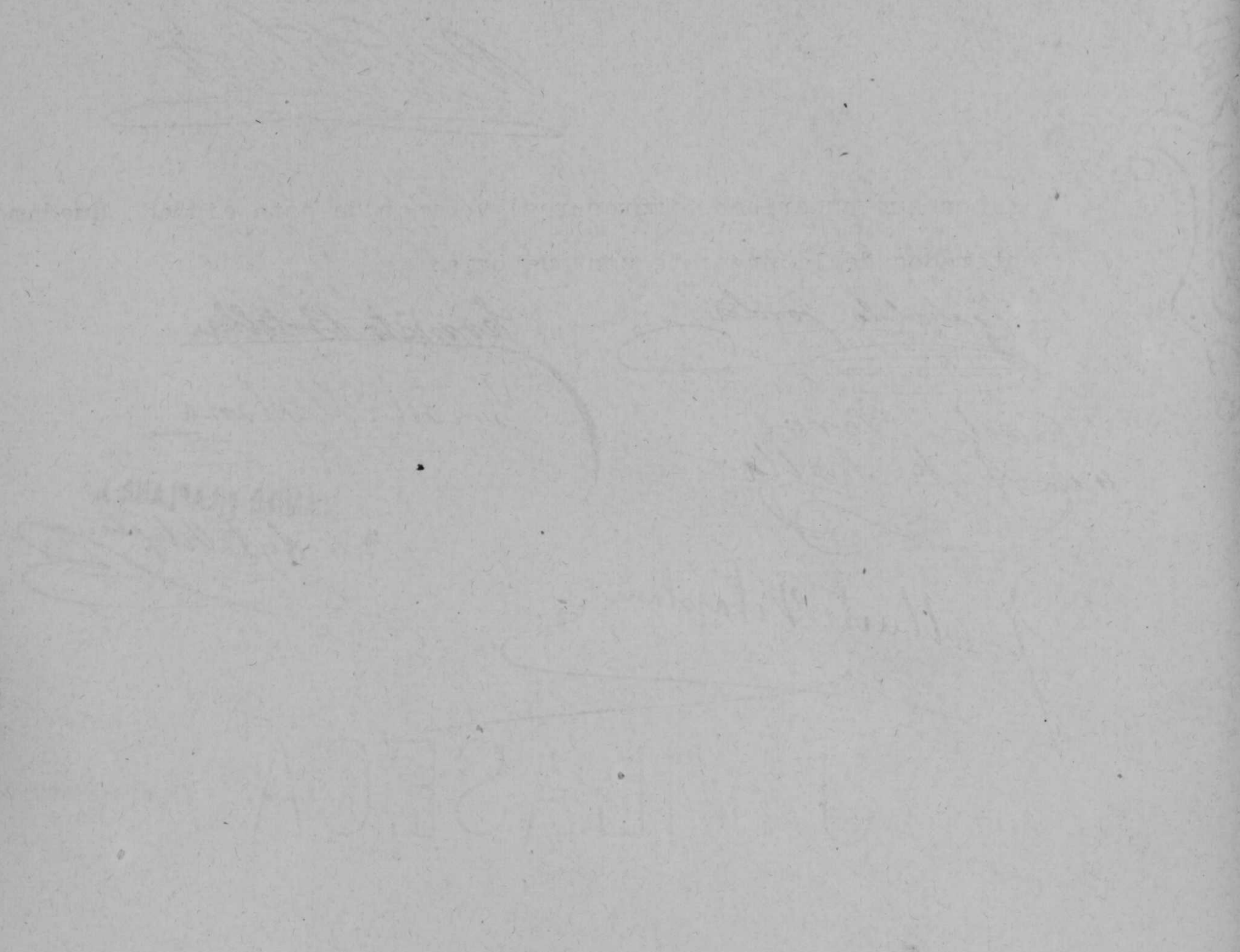

- Nº 1
- " 2
- " 3
- " 4
- " 5
- " 6
- " 7
- " 8
- " 9
- " 10
- " 11
- " 12

pl  
la  
da  
cf  
se  
es

t  
C  
P.P.  
S  
Ca  
jo  
Vda.



Por la presente se invita a los Sres. Impresores de esta ciudad a que propongan precio para el suministro al Excmo Ayuntamiento de los impresos que a continuación se expresan, cuyos modelos y clase de papel para los mismos quedan de manifiesto en el negociado 4º.

- |      |   |
|------|---|
| Nº 1 | 15.000 cédulas de las clases que expresa la adjunta nota. |
| " 2  | 13.000 hojas declaratorias cédulas.                       |
| " 3  | 200 cuadernos a cinco pliegos para los dos padrones.      |
| " 4  | 500 certificados conducta                                 |
| " 5  | 6.000 recibos canon Alcantarillado.                       |
| " 6  | 1.500 recibos canon sobre Aguas.                          |
| " 7  | 1.000 recibos arrendamiento aguas.                        |
| " 8  | 600 oficios multa jornada mercantil.                      |
| " 9  | 300 convocatorias actos indeterminados.                   |
| " 10 | 500 convocatorias Comisión Ensanche                       |
| " 11 | 500 oficios sobre licencias Comisión Ensanche.            |
| " 12 | 1.000 oficios sobre Estadística.                          |

Las proposiciones, con la cédula personal, deberán presentarse en pliegos cerrados, cuya apertura se verificará el día 17 del actual a las 12 horas, en las Casas Consistoriales, ante la Comisión de Hacienda, que verificará en el acto la adjudicación del servicio a quien ofrezca precio más bajo.

El rematante quedará obligado a terminar y entregar los impresos señalados con el número 2 dentro de los ocho días siguientes al de esta subasta y los restantes impresos dentro de los veinticinco días.

Alcoy 15 de abril de 1919.

Los que suscriben impresores, vecinos de esta ciudad, quedamos enterados de la presente convocatoria.

Camilo Vilaplana  
 p.p. Ant. Vilaplana  
 Juan Vilaplana  
 Carlos Ferrer  
 p.p. Ant. Sorolla  
 Vda. e hijos de Julio Puig  
 P.P. Marcos Puig

J. Martí Vilaplana  
 Agustín Arminañes  
 Teobaldo Jorda



Ym ac  
ministra

Buena

ha hecho

que se

en el p

por la

Las och

con las

en la

Dio

por an

Como Sr.

Josmael Vilaplana, Gerente Ad-  
ministrador de la tipografía "La  
Buena Prensa", se compromete  
a hacer todos los impresos  
que se hallen de manifiesto  
en el pliego de la Subasta  
por la cantidad de trescientos  
ochenta y nueve pesetas  
con las condiciones observadas  
en la referida Subasta.

Dios guarde a V. V. mu-  
chos años.

A los 17 Abril 1919

Josmael Vilaplana

Excmo. Sr. Alcalde Presidente del Ayuntamiento



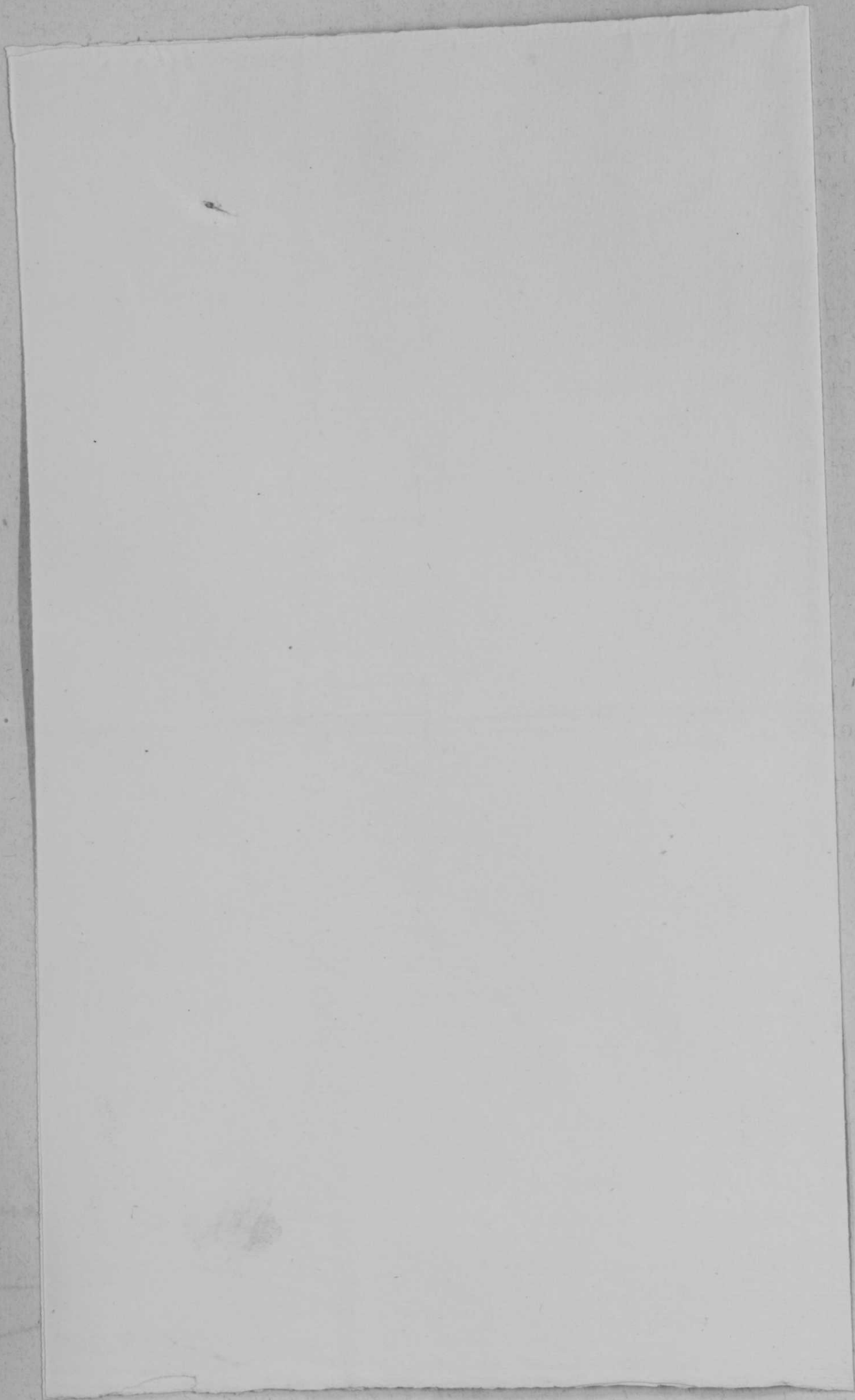



2

3

1



*From*

CAMILO  
P. P. *Av*

*Guaya*



Por la presente se invita a los Sres. Impresores de esta ciudad a que propongan precio para el suministro al Excmo. Ayuntamiento de 1.000 ejemplares de Reglamentos para el régimen de los mercados con inclusión del papel necesario, de 10 Kgs. clase C., tamaño en 4<sup>o</sup>, cubiertas color, impresas <sup>s/</sup> modelo.

Las proposiciones, con la cédula personal y último talón de contribución, deberán presentarse en pliegos cerrados, cuya apertura se verificará el día 21 del actual a las doce horas, en las Casas Consistoriales, ante las Comisiones de Hacienda y Policía de Abastos, que verificará en el acto la adjudicación del servicio a quien ofrezca precio más bajo.

El rematante quedará obligado a terminar y entregar los citados Reglamentos dentro de los 20 días siguientes al de la adjudicación de esta subasta.

Alcoy, 19 de agosto de 1919.

*Ignacio Martí*

Los que suscriben, impresores, vecinos de esta ciudad, quedamos enterados de la presente convocatoria.

*Jonas Vilaplana*      *Evranisto Botella*      *Vda e hijos de Julio Puig*

CAMILO VILAPLANA J.  
P. P.

*Aut. Vilaplana*  
*Ignacio Martí*

*Enrique J. P. P.*      *Horacio P. P.*  
*Carlos Perera*      *Martí Vilaplana*  
*po Aut. Botella*



LIBR  
Camilo Vilap

Imprenta --

Objetos de



*Expe  
to pa  
dici  
pre*



LIBRERÍA

Camilo Vilaplana Jordá

Imprenta -- Papelería

Objetos de Escritorio



Alcoy 21 Agosto de 1919

Sr. Presidente de la Comisión de  
Hacienda del Excmo. Ayuntamiento

El que suscribe se compromete a servir al  
Excmo. Ayuntamiento los 1000 Ejms. "Reglamen-  
to para el régimen de mercados", con arreglo a las con-  
diciones estipuladas para la presente subasta, por el  
precio de 225 pesetas.

CAMILO VILAPLANA J.

P. P.

Aut. Vilaplana



LIBRERIA

Camilo Vilaplana Jordà

Imprenta - Papeleria  
Objetos de Escritorio

1919

May 21 Agosto de 1919

Dr. Presidente de la Comisión de  
Hacienda del Excmo Ayuntamiento

El que encargo se compraron a ser por el  
Excmo Ayuntamiento los 4000 ejemplares "Reglamento  
to para el ejercicio de un cargo" en un solo tomo con  
diversos capítulos para la presente subasta, por el  
precio de 225 pesetas.

CAMILO VILAPLANA J.

P. P.

Camilo Vilaplana

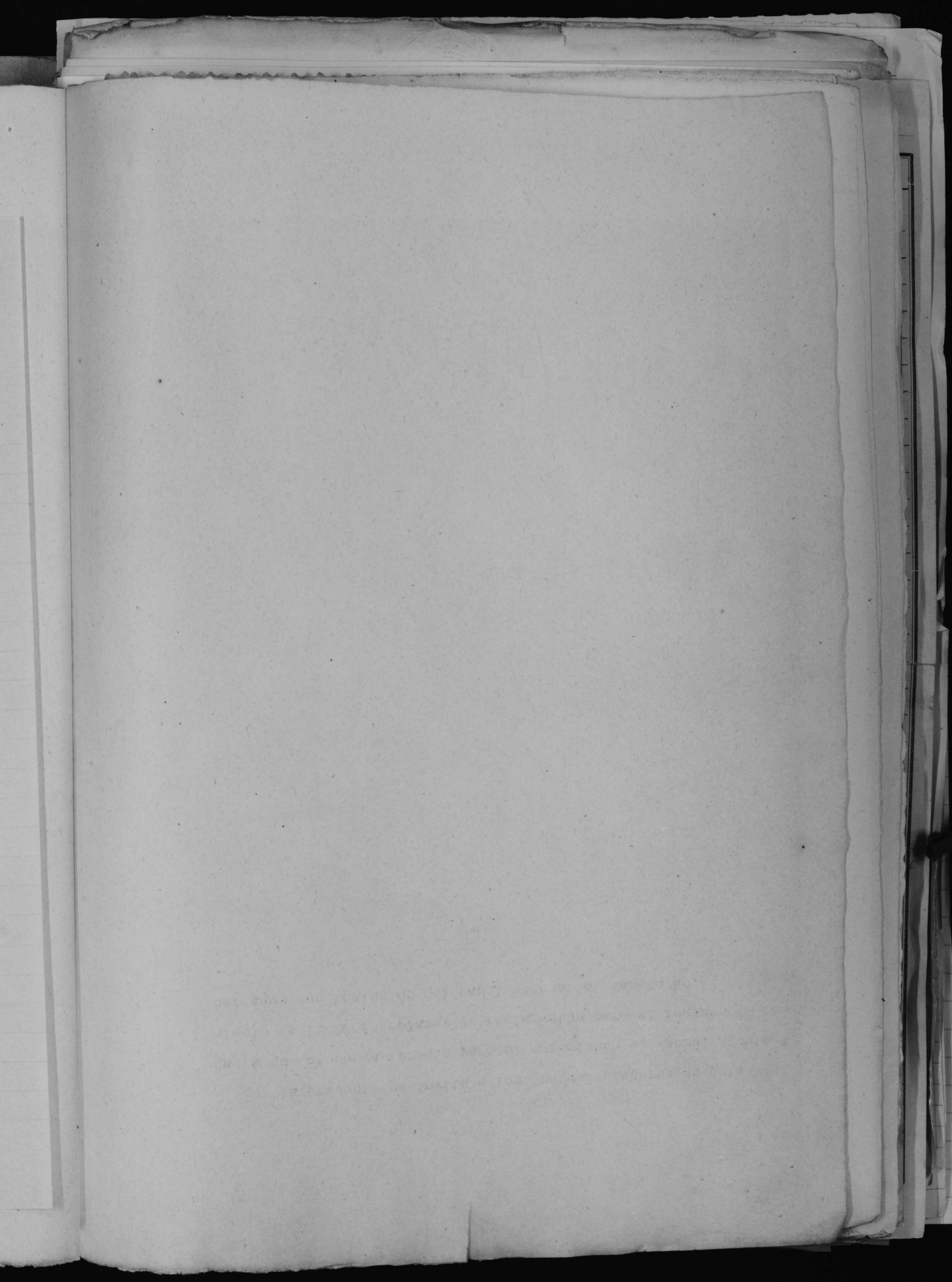



Por la presente se invita a los Sres. Impresores de esta ciudad a que propongan precio para el suministro al Excmo. Ayuntamiento de 1.000 ejemplares de reglamentos para el régimen de los mercados con inclusión del papel necesario, tamaño en 4º.

Por no haberse presentado licitador en la primera subasta convocada para el día 17 del actual, por la presente se invita a los Sres. Impresores de esta ciudad a que propongan precio, en segunda licitación, para el suministro al Excmo. Ayuntamiento de

120 cuadernillos para Padrón vecinos / modelo.

12.000 hojas declaratorias para Padrón vecinos / modelo.

~~500 certificaciones de vecindad.~~

20 talonarios raciones leche de a 100 hojas / modelo.

Las proposiciones, con la cédula personal y último talon de contribución, deberán presentarse en pliegos cerrados, cuya apertura se verificará el día 29 del actual a las 12 horas, en las Casas Consistoriales, ante la Comisión de Hacienda, que verificará en el acto la adjudicación del servicio a quien ofrezca precio mas bajo.

Alcoy 28 de noviembre de 1919.

*Antonio Martí*

Los que suscriben, impresores, vecinos de esta ciudad, quedamos enterados de la presente convocatoria.

*Ysonael Vilaplana*

CAMILO VILAPLANA  
P.P. *Ante Vilaplana*

*Carlos Peris*  
*pu. Ant. Soler*

*Levanito Botella*

*Cebaldo Jorda*

*J. Martí Vilaplana*  
*Agustín Arminans*



Faint, illegible text, possibly bleed-through from the reverse side of the page.

*[Faint handwritten signature]*

*[Faint handwritten text, possibly a name or address]*

L  
Camilo  
Impre  
Objeto

*W. 1.-*  
*W. 2.-*  
*" 2.-*

LIBRERÍA

Camilo Vilaplana Jordá

Imprenta -- Papelería  
Objetos de Escritorio



Alcoy 29 de Noviembre de 1919

El que suscribe, se compromete a servir al Excmo. Ayuntamiento, los impresos que comprende la presente subasta y que al pie se relacionan, con arreglo a las condiciones para la misma fijadas, por el precio de Pesetas Doscientas ochenta y cinco. #285#

CAMILO VILAPLANA

P. P. Aut. Vilaplana

- n.º 1. - 12.000 Hojas, base del Padrón Nuevo
- n.º 2. - 120 Cuadernos tres, padron vecinos "
- " 3. - 20. Balnearios en 6.º de 100 hojas "

ana  
B

LIBRERIA

Camilo Vilaplana Jordá

Imprenta -- Papelaria

Objetos de Escritorio

1879

*Camilo Vilaplana Jordá*

*El que suscribe se compromete a  
servir de buena fe y puntualmente a  
los señores que le pidan o encargos de  
librería, papelería, objetos de escritorio,  
y demás artículos de su ramo.*

*Camilo Vilaplana Jordá*

*En 1.º de Mayo de 1879 en el Hotel de  
España de esta ciudad.*



39

slane  
B



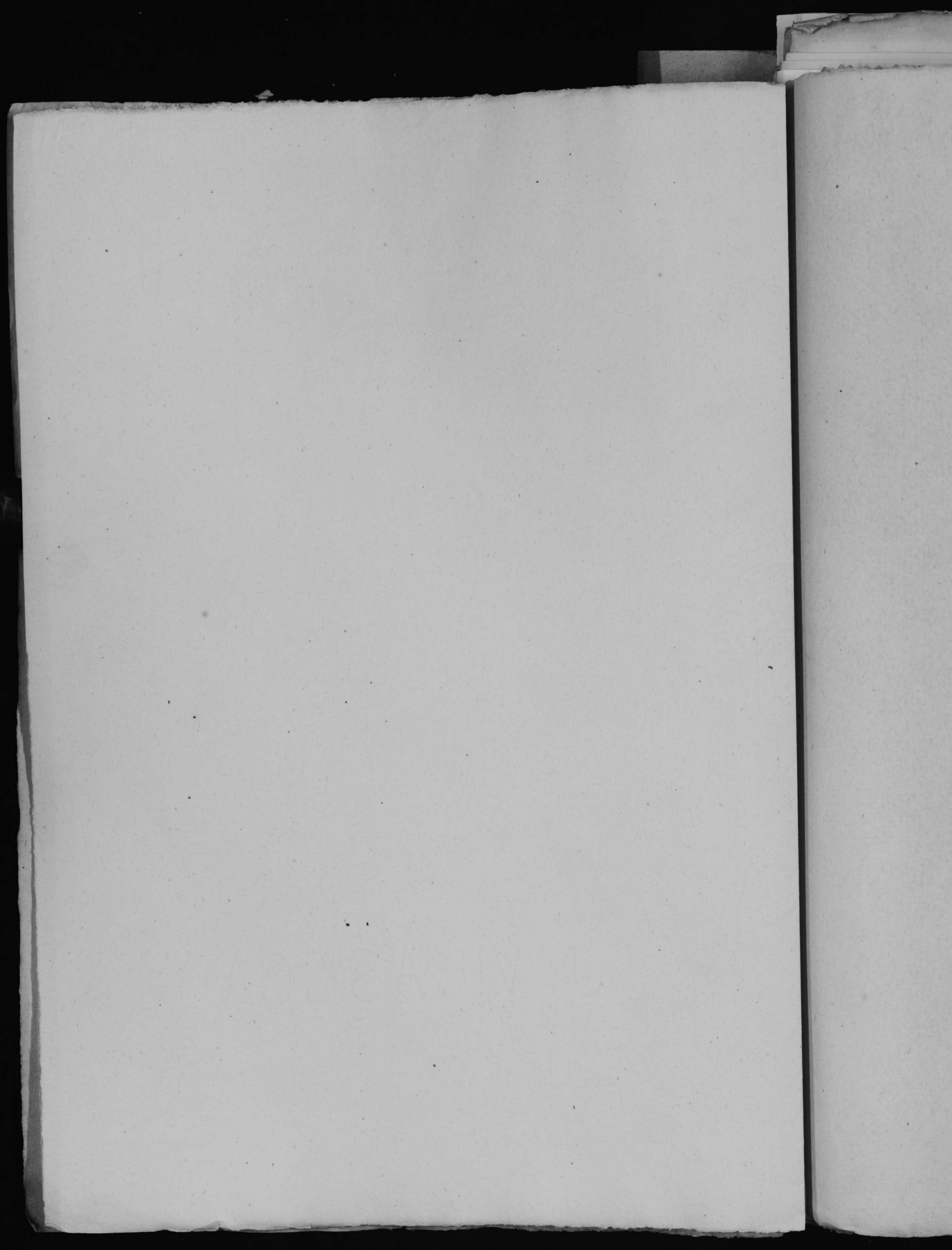

d  
de  
se

m 39

s

*W*

*P*

*1*

*aplana*

*1*



a  
lo  
de

Número  
"

1270

en  
tu  
mu  
de

so  
al  
di

en

P. E.

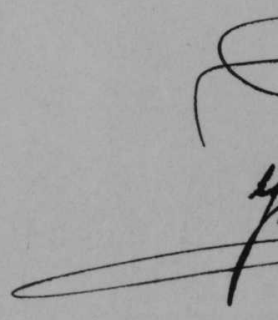

3



Por la presente se invita a los Sres. Impresores de esta ciudad a que propongan precio para el suministro al Excmo. Ayuntamiento de los impresos que a continuación se expresan y cuyos modelos y clase de papel para los mismos quedan de manifiesto en el Negociado 4º.

I M P R E S O S

- Número 1.- 15.500 cédulas, de las clases que expresa la adjunta nota.  
" 2.- 13.000 hojas declaratorias.  
" 3.- 200 cuadernos a 5 pliegos para los dos padrones.

1270 Las proposiciones, con la cédula personal, deberán presentarse en pliegos cerrados, cuya apertura se verificará el día 18 del actual a las 12 horas, en las Casas Consistoriales, ante la Comisión municipal de Hacienda, que verificará el acto de la adjudicación del servicio a quien ofrezca precio más bajo.

El rematante quedará obligado a terminar y entregar los impresos señalados con el número 2 dentro de los cinco días siguientes al de esta subasta y los restantes impresos dentro de los veinte días.

Alcoy <sup>32</sup> 15 de junio de <sup>4</sup> 1921.

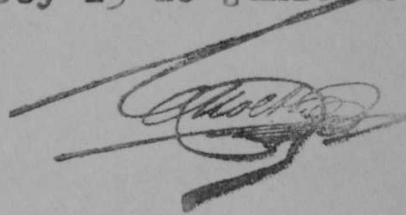

Los que suscriben, impresores, vecinos de esta ciudad, quedamos enterados de la presente convocatoria.

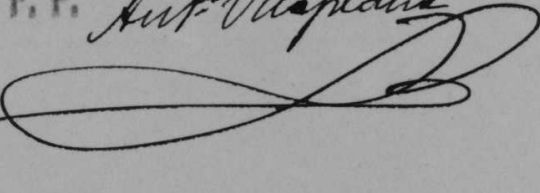
CAMILO VILAPLANA J.  
P. P. *Aut. Vilaplana*  

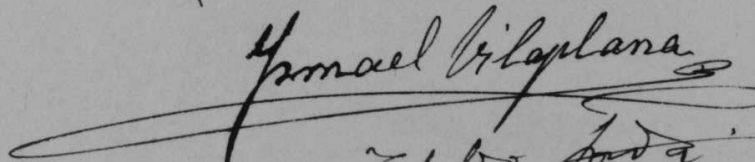
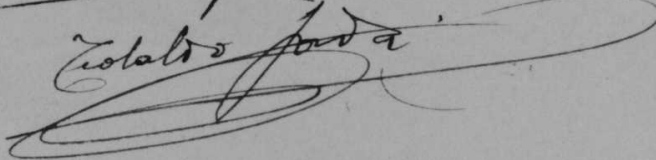
*Ymael Vilaplana*  
*Esteban Jorda*  
  

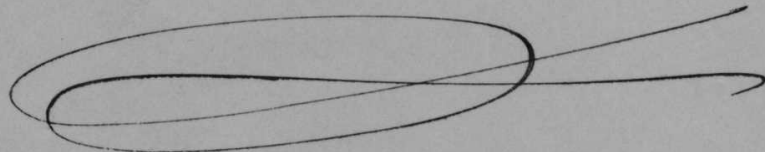
P. O. Victor Arminiana  

*José Gíbert*  
P. O.  
*Sanctiago Botella*  
TIPOGRAFÍA  
LA BUENA PRENSA  
ALCOY

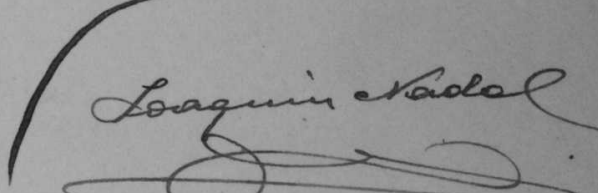
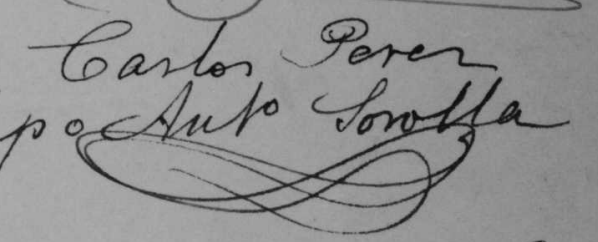
*Evranito Botella*  
*Leaquin Nadal*  
*Carlos Perer*  
p. o. *Aut. Botella*  
  

*J. Martí Vilaplana*  



Faint, illegible text, likely bleed-through from the reverse side of the page.

IMPRE  
**CAM**  
Objetos d

IMPRESA Y PAPEL  
Ismael Dil  
Mosén Torregros  
ALCOY

se compra  
Subasta q  
de Lección

Excmo G



IMPRESA

LIBRERÍA

ENCUADERNACIÓN

# CAMILO VILAPLANA JORDÀ

Objetos de escritorio

TELÉFONO 395

Modelación impresa

*Alcoy 18 de Junio de 1921*

IMPRESA Y PAPELERIA

Ismael Vilaplana

Mosén Torregrosa, 21

ALCOY

*El que suscribe, impresor de esta Ciudad,  
se compromete a confeccionar los impresos, según la  
Subasta que ha de verificarse hoy, por la cantidad  
de Cincuenta y nueve pesetas.*

*Alcoy 18 Junio 1921*

*Ismael Vilaplana*

*Excmo Sr. Ayuntamiento de esta Ciudad.*



IMPRESA  
**CAMINO**  
Objetos de

*mi  
ros  
al  
tas*

*nº 1.-  
" 2.-  
" 3.-*



IMPRESA

LIBRERÍA

ENCUADERNACIÓN

# CAMILO VILAPLANA JORDÀ

Objetos de escritorio

TELÉFONO 395

Modelación impresa

*Alcoy 18 de Junio de 1921*

*Sr. Presidente de la Comisión de Hacienda  
del Excmo. Ayuntamiento de  
esta ciudad.*

*El que suscribe se compromete a su-  
ministrar al Excmo. Ayuntamiento, los impre-  
sos que comprende la presente subasta y que  
al pie se relacionan, por el precio de prese-  
tas Seiscientas cincuenta.*

CAMILO VILAPLANA

P. P. *Aut. Vilaplana*

- n.º 1.- 15.500 Cédulas*
- " 2.- 13.000 Hojas declaratorias*
- " 3.- 200 Cuadernos padrón*



ENCUADERNACIÓN

LIBRERÍA

IMPRENTA

# CAMILO VILAPLANA JORDÁ

Modelación impresa

TELÉFONO 385

Objetos de escritorio

May 18 de Junio de 1931

Al Sr. Presidente del Comité de Honor  
del Banco Agrario de España  
en Madrid

El que suscribe se complace en  
reunir en el Banco Agrario de España  
los que con el objeto de  
elaborar el programa de  
la Asociación Agraria

Camilo Vilaplana Jordá

En la ciudad de Madrid  
a 15 de Mayo de 1931





Número

"

"

T  
LA

P.O.

*[Handwritten signature]*

*[Handwritten signature]*

*[Handwritten signature]*

Por la presente se invita a los Sres. Impresores de esta ciudad a que propongan precio para el suministro al Excmo. Ayuntamiento de los impresos que a continuación se expresan y cuyos modelos y clase de papel para los mismos quedan de manifiesto en el Negociado 4.º de estas oficinas.

IMPRESOS

- Número 1.- 15.135 cédulas, de las clases que expresa la adjunta nota.  
" 2.- 13.000 hojas declaratorias.  
" 3.- 200 cuadernos a 5 pliegos para los dos padrones.

Las proposiciones, con la cédula personal y talón de contribución, deberán presentarse en pliegos cerrados, cuya apertura se verificará el día 23 del actual, a las 12 horas, en las Casas Consistoriales, ante la Comisión municipal de Hacienda, que verificará el acto de la adjudicación del servicio a quien ofrezca precio mas bajo.

El rematante quedará obligado a terminar y entregar los impresos señalados con el número 2 dentro de los cinco días siguientes al de esta subasta, y los restantes dentro de los veinte días.

Alcoy 17 de Marzo de 1923

*Rafael Gijón*

Los que suscriben, impresores, vecinos de esta ciudad, quedamos enterados de la presente convocatoria.

TIPOGRAFIA  
LA BUENA PRENSA  
ALCOY  
P. O. J. Botella

*Carlos Perera*  
*Ant. Sorolla* y *Martí Vilaplana*  
*Teodoro Jordá* y *Agustín Amador*  
*José Vilaplana* y *José*



dad  
mie  
mod  
en

Número 1  
" 2  
" 3  
" 4

bu  
se  
Co  
ri  
ca  
  
pr  
gu  
tr  
ve

da  
*Can*  
*no*



TIPOGRAFIA  
LA BUENA P  
ALCOY  
P. O. Santa

P. O. *Ca*

Por la presente se invita a los Sres. Impresores de esta ciudad a que propongan precio para el suministro al Excmo. Ayuntamiento de los impresos que a continuacion se expresan y cuyos modelos y clase de papel para los mismos quedan de manifiesto en los Negociados Central y 4.º de estas oficinas.

### I M P R E S O S

- Número 1.- 15.500 cédulas, de las clases que expresa la adjunta nota.  
" 2.- 13.000 hojas declaratorias.  
" 3.- 200 cuadernos a 5 pliegos para los dos padrones.  
" 4.- 150 bienios.

Las proposiciones, con la cédula personal y talón de contribucion, deberán presentarse en pliegos cerrados, cuya apertura se verificara el día 6 del actual a las 12 horas, en las Casas Consistoriales, ante la Comision municipal de Hacienda, que verificara el acto de la adjudicacion del servicio a quien ofrezca precio mas bajo.

El rematante quedará obligado a terminar y entregar los impresos señalados con el numero 2 dentro de los cinco días siguientes al de esta subasta, el señalado con el numero 4 dentro de los diez días, y los restantes impresos dentro de los veinte días.

Alcoy 4 de Mayo de 1922

Los que suscriben, impresores, vecinos de esta ciudad, quedamos enterados de la presente convocatoria.

*Carlos Perera*  
*por Ant. Solla*



*Agustín Arminiana*

*J. Martí Vilaplana*

*Joaquín Nadal*

*Enmael Vilaplana*

TIPOGRAFÍA  
LA BUENA PRENSA  
ALCOY

*P.O. Santiago Botella*

*P.O. Covadita Botella*

CAMILO VILAPLANA J.  
P.P. *Ante Vilaplana*



LIBRE  
**Car**  
OBJETO

comps  
pres  
prie  
misi  
circ



LIBRERÍA ... IMPRENTA ... PAPELERÍA

**Camilo Vilaplana Jordà**

OBJETOS DE ESCRITORIO ..... TELÉFONO NÚM. 395

**Alcoy** 23 de Marzo de 1925

Sr. Presidente de la Comisión de Haciendas  
del Excmo. Ayuntamiento

El que suscribe, impresor de esta ciudad, se compromete a servir al Excmo. Ayuntamiento los impresos que comprende la presente subasta, y que al pie se detallan, con arreglo a las condiciones para la misma establecidas, por el precio de Ptas. Cuatrocientas cincuenta #

CAMILO VILAPLANA

Aut. Vilaplana



LIBRERIA ... IMPRENTA ... PAPELERIA  
**Camilo Vilaplana Jordá**

DEPARTAMENTO DE ECONOMÍA ...  
TELÉFONO N.º 333

*[Faint, mostly illegible handwritten text, possibly bleed-through from the reverse side of the page.]*

*[Faint, mostly illegible handwritten text, possibly bleed-through from the reverse side of the page.]*

L15

Camilo

IMPRENTA

Ismael

M. To

TEL

*[Handwritten note:]*  
Ysm  
clomiliad  
que aon  
la adq  
"Cesula  
y 150  
elichos  
pesetas.

LIBRERÍA

Camilo Vilaplana Jordá

IMPRESA Y PAPELERÍA

Ismael Vilaplana

M. Torregrosa, 21

TELÉFONO 415

Alcoy de ..... de 192

Excmo. Ayuntamiento de esta Ciudad

Ismael Vilaplana Miró, Impresor, vecino de Alcoy, domiciliado en la calle M. Torregrosa nº 21, según cedula que acompaña, y enterado del pliego de condiciones para la adquisición de 12000 hojas "Patron de Celdulas" = 1500 "Celdulas Personales" = 200 cuadernos "Cenas Habilitacion" y 150 "Bienes". El que suscribe se obliga a imprimir dichos trabajos por el precio de setecientos diez y seis pesetas.

Alcoy 6 de Mayo de 1922

Ismael Vilaplana



IMPRESA Y PAPELERIA  
Samuel D. Delgado

M. Torregrosa, 21  
TELÉFONO 416

de 1923

Ll  
Camilo  
A

m  
s  
glo  
s

LIBRERÍA

Camilo Vilaplana Jordá

ALCOY

Sr. Presidente de la Comisión de Hacienda  
del Excmo. Ayuntamiento de esta ciudad

El que suscribe, impresor de esta ciudad, se compromete a servir al Excmo. Ayuntamiento los impresos que comprende la presente subasta y con arreglo a las condiciones para la misma establecidas por el precio de \$ Ptas cuatrocientos ochenta \$

Alcoy 6 Mayo de 1922

CAMILO VILAPLANA J.

P. P. Aut. Vilaplana

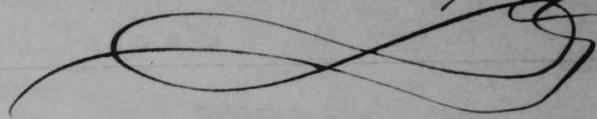



LIBRERIA

Camilo Vilaplana Borda

ALCOY

Mr. Presidente de la Comision de Hacienda  
del Excmo. Ayuntamiento de este pueblo

El que tiene el honor de dirigirme a este pueblo de Alcoy  
con el fin de que se acuerde la compra de un  
par de libros para la biblioteca municipal y con  
este fin me permito dirigirme a usted para que  
se acuerde la compra de los libros que se  
encuentran en el catalogo adjunto.

Camilo Vilaplana  

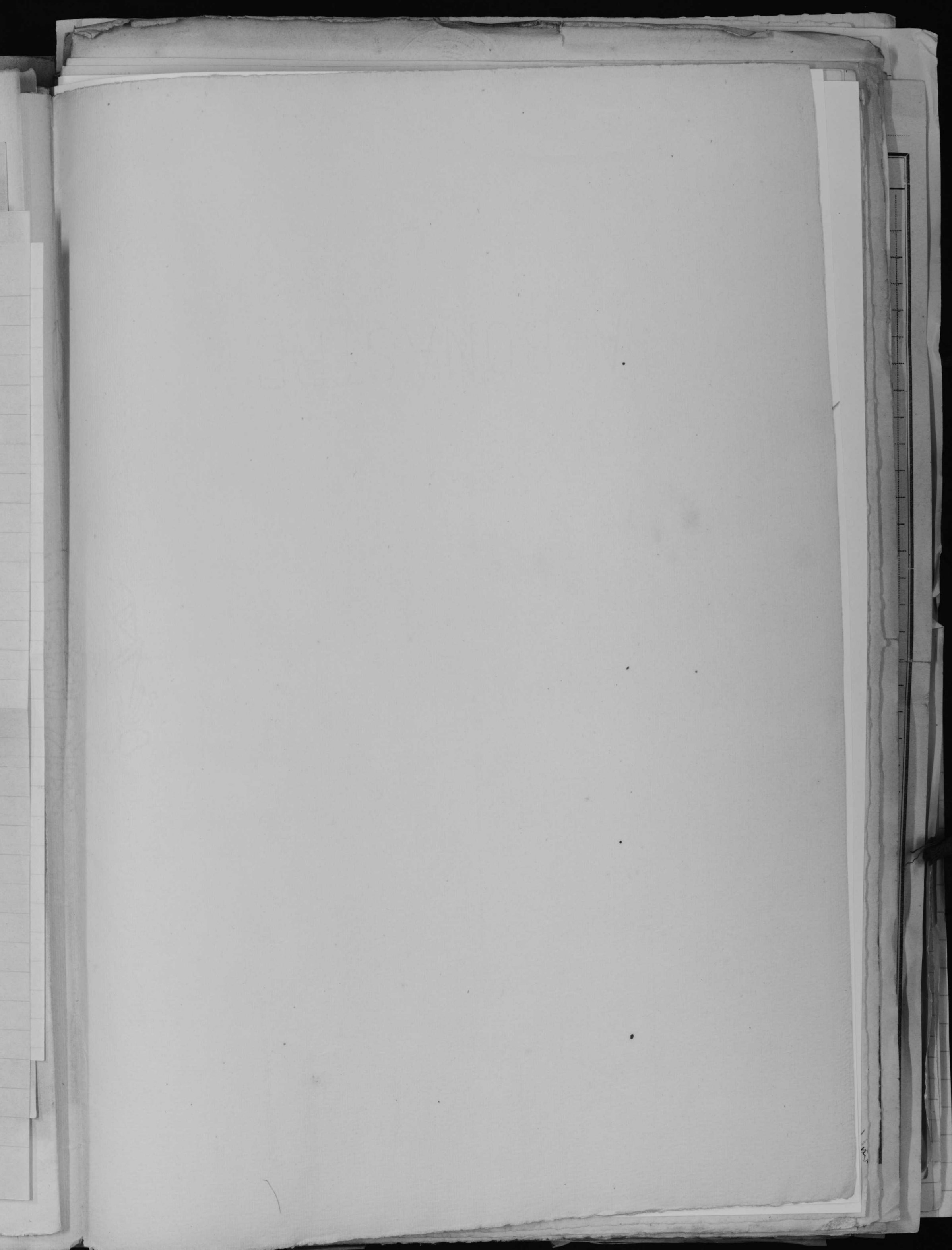



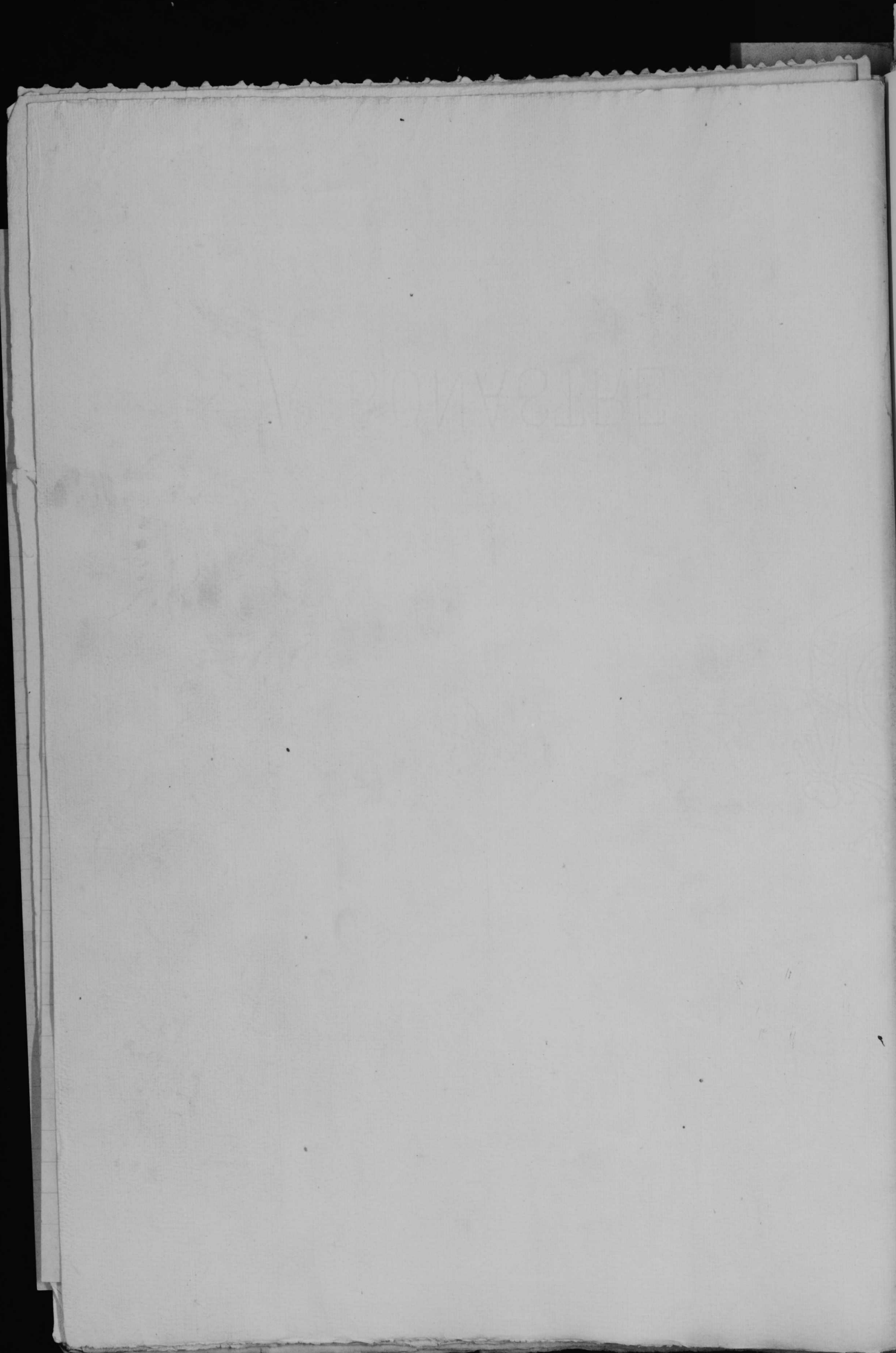





**ASSUMPT:**

---

---

---

---

---



# AJUNTAMENT D'ALCOI

CODI

SIGNATURA 2110/2

Nº EXP. \_\_\_\_\_

ANY 1924

## EXPEDIENT

ASSUMPTE: \_\_\_\_\_

\_\_\_\_\_  
\_\_\_\_\_  
\_\_\_\_\_  
\_\_\_\_\_  
\_\_\_\_\_





ALUNTAMENT D'ALCOI

SIGNATURA  
N.º EXP.  
AÑO

CODI

EXPEDIENT

ASSUMPTI

\_\_\_\_\_

\_\_\_\_\_

\_\_\_\_\_

\_\_\_\_\_

\_\_\_\_\_

Ordinaria 13 febrero 1924.- Con las Comisiones.

P. A. del G.

Francisco Bander

Col. 1

I N F O R M E

Las Comisiones de Hacienda y Contabilidad y de Vecinamiento, alojamientos y bagajes, reunidas en el día de hoy, bajo la presidencia del Sr. Alcalde presidente del Ayuntamiento que ordenó la oportuna y legal convocatoria, dicen: Que vista la circular publicada por el Excmo. Sr. Gobernador Civil de la provincia en el Boletín oficial n.º 25 correspondiente al 30 del pasado mes de Enero, se ha posesionado de la justicia y razón que asiste a las ordenes emanadas de la dignísima autoridad que está al frente de la provincia, y deseando secundarlas en la medida necesaria, se permiten consultar al Ayuntamiento acuerde se trabaje sin demora en la formación de todos los padrones necesarios para la cobranza de los arbitrios que en el año 1924-25 han de constituir los ingresos municipales, satisfaciendose los gastos que se ocasionen con cargo a lo que en el próximo presupuesto se figura, para esta atención, dedicando especial atención a que el padrón de cédulas esté terminado antes de primero del mes de Abril.

Igualmente se acordó proponer que el personal que debe dedicarse al reparto de hojas, base del padrón de cédulas, sea designado por la Comisión de personal de este Ayuntamiento la que exáminará las peticiones que a este efecto se presenten.

El Ayuntamiento no obstante, dado su más claro y recto criterio, acordará lo que estime más pertinente.

Alcoy 12 de Febrero de 1924.

*Ordinaria 13 febrero 1924. - Con las Comisiones.*

*P. A. del A.*

*Francisco Bander*

*Piñete Soler*  
*Al. Velanova*  
*E. Morn. Juan Vitorio*  
*Rafael Bander*  
*Juan Molló Vitorio*



Juan de Torres

Victoria Torres

José Carbó

José María

Manuel Carbó

Diego Carbó

Antonio Carbó

Antonio Carbó

Faint, mostly illegible text, likely bleed-through from the reverse side of the page.

Faint, illegible text at the bottom of the page, possibly bleed-through or very light handwriting.

IMP  
PLAZ

AYUNTAMI  
27 de Fe

presupue  
servido  
de que s  
esa Alca  
16.0  
13.0  
2

en todo



**IMPRESA JOAQUÍN NADAL**  
 PLAZA SAN JORGE. ALCOY TELÉFONO, 814

AYUNTAMIENTO DE ALCOY  
 27 de Febrero de 1924

Por la presente tengo el gusto de incluir presupuesto detallado de los trabajos de imprenta que se han servido el comunicarme, los cuales me comprometo en hacerlos, caso de que se falle a mi favor, bajo las condiciones estipulados en esa Alcaldía.

16.000 Cédulas personales clasificadas.....	Ptas.	177
13.000 Hojas de apadronamientos.....	„	148
200 Pliegos coleccionados a 5 hojas.....	„	70

Total Ptas.....395

Sin mas queda completamente agradecido,  
 en todo por la atención guardada a este S. S.

q. s. m. e.

*J. Nadal*

*Pres. de la Comisión de Hacienda del Excmo Ayuntamiento de Alcoy*









El abajo firmado, impresor, y al corriente en el pago de la contribución industrial según recibo del último trimestre que acompaña se compromete a servir los impresos objeto de la presente subasta, o sean:

12.000 hojas del Padrón de cédulas

1.000 pliegos barba para el Libro Padrón y

16.000 cédulas personales

todo por el precio de 400 pesetas.

Alcoy 29 Febro. 1924

Agustín Armiñana

Pres. de la Comisión de Hacienda  
del Excmo Ayuntamiento de Alcoy



1. 117

Victoria Springs

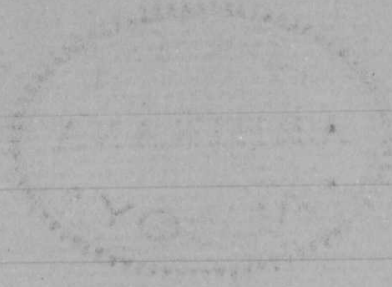

*[Faint, illegible handwriting]*

*[Faint, illegible handwriting]*

*[Faint, illegible handwriting]*

*[Faint, illegible handwriting]*

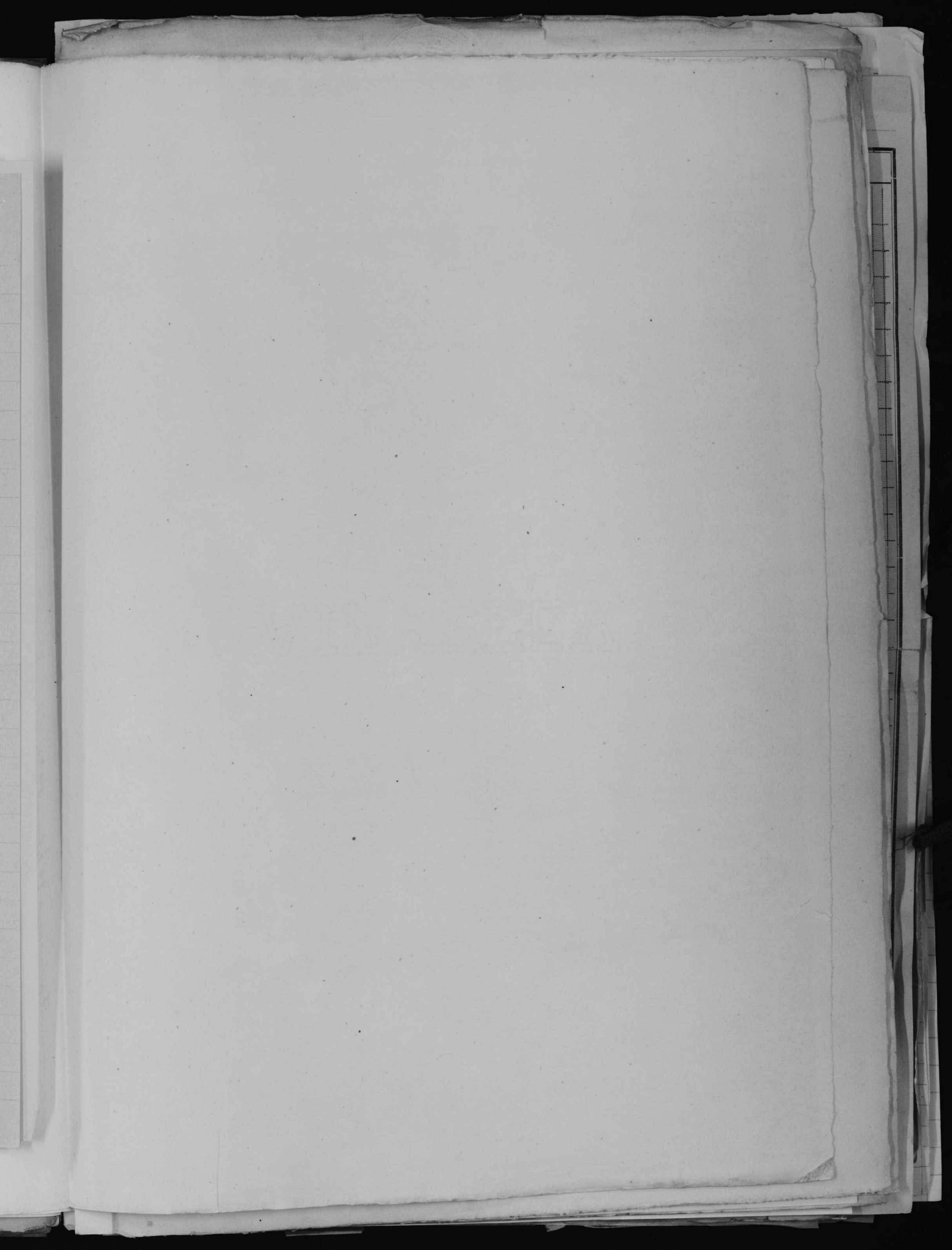



a  
l  
d

Número  
"  
"

en  
tu  
si  
ci  
se  
es

*[Faint handwritten text in cursive script]*

Por la presente se invita a los Sres. Impresores de esta Ciudad a que propongan precio para el suministro del Excmo. Ayuntamiento de los impresos que a continuación se expresan y cuyos modelos y clase de papel para los mismos quedan de manifiesto en el Negociado 4º.

I M P R E S O S

Número 1.- 16.000 cédulas, de las clases que expresa la adjunta nota.  
" 2.- 13.000 hojas declaratorias.

" 3.- 200 cuadernos a 5 pliegos para los dos padrones.

Las proposiciones, con la cédula personal, deberán presentarse en pliegos cerrados, cuyo apertura se verificará el día 29 del actual a las 12,30 horas, en las Casas Consistoriales, ante la Comisión municipal de Hacienda, que verificará, el acto de la adjudicación del servicio a quien ofrezca precio mas bajo.

El rematante quedará obligado a terminar y entregar los impresos señalados con el número 2 dentro de los cinco días siguientes al de esta subasta y los restantes impresos dentro de los veinte días.

Alcoy 22 de febrero de 1924.



*E. M...*

Los que suscriben, Impresores, vecinos de esta Ciudad, quedamos enterados de la presente convocatoria.

*E. J...*

*Ante Vilaplana*

*J. Botella*

*Joaquín Vádel*

*José Vilaplana*

*Juan Red*

*Emilio J...*

*Carlos Ferrer*  
*por Ante Loulla*

*Agustín Arminana*

*Arturo Borrasat*

*Ernesto Botella*



Faint, illegible text at the top of the page, possibly bleed-through from the reverse side.

Second block of faint, illegible text, appearing as ghostly impressions of handwriting.

A large, faint, circular scribble or signature, possibly a stylized initial or a decorative flourish.

Third block of faint, illegible text, continuing the ghostly impressions from the reverse side.

A collection of several faint, illegible signatures and scribbles scattered across the lower half of the page.

A vertical strip of paper on the right side of the page, featuring a single handwritten signature in cursive script: *Pictodactylus*.

~~Pedido cédulas 1924-25~~

Pedido cédulas 1924-25.  
=====

1 <sup>a</sup> .....	5
1 <sup>a</sup> especial .....	5
2 <sup>a</sup> .....	5
2 <sup>a</sup> especial .....	5
3 <sup>a</sup> .....	5
3 <sup>a</sup> especial .....	5
4 <sup>a</sup> .....	10
4 <sup>a</sup> especial .....	10
5 <sup>a</sup> .....	50
6 <sup>a</sup> ..	75
7 <sup>a</sup> .....	550
8 <sup>a</sup> .....	600
9 <sup>a</sup> ..	1200
9 <sup>a</sup> especial .....	75
10 <sup>a</sup> .....	1000
11 <sup>a</sup> .....	11900
11 <sup>a</sup> especial .....	500

-----  
16000  
-----



*Handwritten signature*

- 1: .....
- 1: .....
- 2: .....
- 2: .....
- 3: .....
- 3: .....
- 4: .....
- 4: .....
- 5: .....
- 5: .....
- 6: .....
- 6: .....
- 7: .....
- 7: .....
- 8: .....
- 8: .....
- 9: .....
- 9: .....
- 10: .....
- 10: .....
- 11: .....
- 11: .....
- 12: .....

10000

Pedido cédulas 1921-22.

=====

1 <sup>a</sup> .....	5 =	10
1 <sup>a</sup> especial.....	5 =	10
2 <sup>a</sup> .....	5 =	20
2 <sup>a</sup> especial.....	5 =	20
3 <sup>a</sup> .....	5 =	15
3 <sup>a</sup> especial.....	5 =	15
4 <sup>a</sup> .....	10 =	20
4 <sup>a</sup> especial.....	10 =	20
5 <sup>a</sup> .....	50 =	50
6 <sup>a</sup> .....	75 =	75
7 <sup>a</sup> .....	400 =	500
8 <sup>a</sup> .....	600 =	500
9 <sup>a</sup> .....	1200 =	1.000
9 <sup>a</sup> especial.....	75 =	75
10 <sup>a</sup> .....	1000 =	800
11 <sup>a</sup> .....	11550 =	10.000
11 <sup>a</sup> especial.....	500 =	100
Total... 15500		<del>6000</del>



Faint, illegible text at the top of the page, possibly bleed-through from the reverse side.

Table with multiple rows and columns, containing faint, illegible text. The text appears to be a list or ledger with some numerical values and possibly names or descriptions. The text is mirrored across the page, suggesting it is bleed-through from the reverse side.

Vertical text on the right side of the page, possibly a signature or a list of items, also appearing to be bleed-through or faint handwriting.





Por la  
propongan  
sos que a  
los mismo

Numero 1 . 150 eua  
Numero 2 . 13.000

Las pro  
cerrados  
horas en  
el acto

El rema  
lados co  
sean los  
que se u

Los q  
dos de!

*Jama*

*J. M.*

*Carb*  
*pro*

*Tecla*

*José*

Por la presente se invita a los Sres Impresores de esta ciudad a que propongan precio para el suministro al Excmo. Ayuntamiento de los impresos que a continuación se expresan y cuyos modelos y clase de papel para los mismos quedan de manifiesto en el Negociado 4º

I M P R E S O S .  
=====H=====

- Numero 1. 150 cuadernillos para padrón vecinos / modelo. s # 5 pliegos cada uno
- Numero 2. 13.000 hojas declaratorias para padrón vecinos modelo.

Las proposiciones con la cédula personal deberán presentarse en pliegos cerrados, cuya apertura se verificara el día 15 del actual a las 12.30 horas en las Casas Consistoriales y ante esta Alcaldia que verificara el acto de la adjudicación del servicio a quien ofrezca precio mas bajo.

El rematante quedará obligado a terminar y entregar los impresos señalados con el número 2, el día 22 del actual y los restantes impresos o sean los del número 1, dentro de los 30 días a contar desde el día en que se verifique la subasta.

Alcay 13 de Noviembre 1924.

*E. Abós.*

Los que suscriben, impresores, vecinos de esta ciudad, quedamos enterados de la presente convocatoria.

*Jornal Vilaplana*

*J. Martí Vilaplana*

*Carlo Ferrer  
pro Ant. Sorolla*

*Leolinda Jordá*

*José Botella*

P. O.  
*di Artur Peromat.  
Rogelio Abós*

*Agustín Arminiano  
P.P. Victor Arminiano*

*[Signature]*

*R. Josa*

*E. Botella*

*Ant. Vilaplana*





con ce  
en 22  
en la  
tracen

7 13.0

So

Exemo

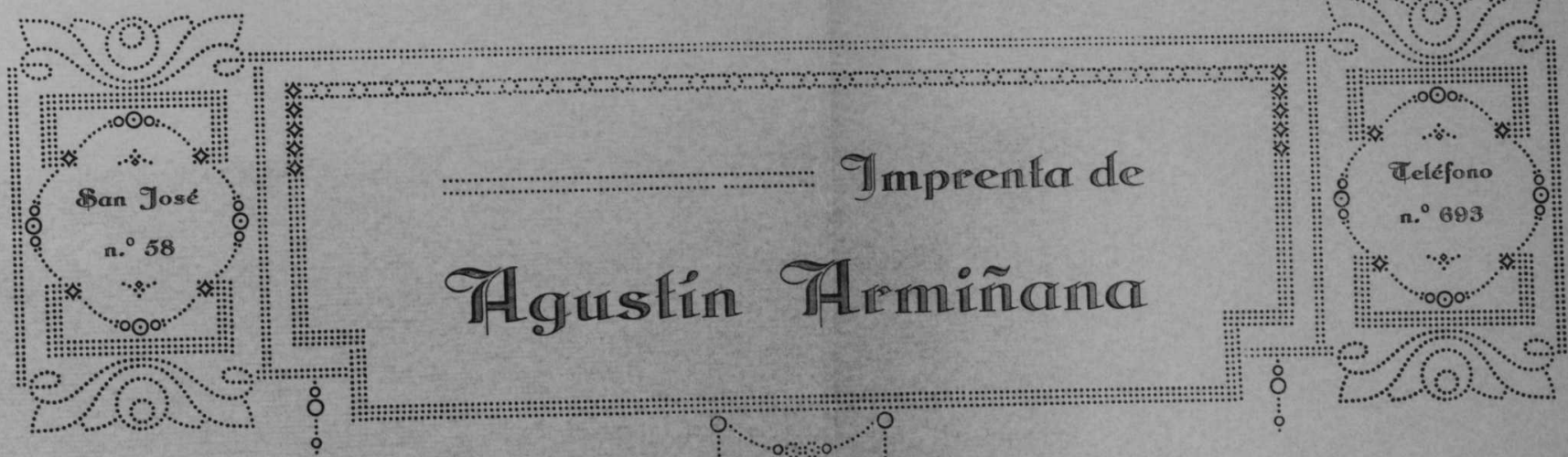

Alcoy 18 de Feb. de 1924

El abajo firmado, impresor de esta localidad, con cédula personal n.º 1223, expedida por esa alcaldía en 22 de Feb. del corriente año y estando al corriente en la contribución industrial, se compromete a hacer los impresos de la presente subasta, o sean 190 cuadernillos para el Padron Municipal en papel de barba 1.<sup>a</sup> y 13.000 hojas para el reparto, al tamaño pedido por la cantidad ciento noventa y cinco pesetas

Agustín Armiñana

son 125 Ptas.

Excmo. Ayuntamiento de Alcoy





Imprenta de  
Agustín Hermida



Agosto 12 de 1851

El abajo firmante, impresor de esta localidad,  
concedo por el presente a V. S. el uso de la  
maquina de escribir que se encuentra en  
su poder, para que pueda imprimir en ella  
los documentos que V. S. necesite, a fin  
de facilitar el trabajo de V. S.

En fe de lo cual, firmo y sello en esta ciudad  
de San José, a los 12 dias del mes de Agosto  
de 1851.

Agosto 12 de 1851

Hermida, Agustín

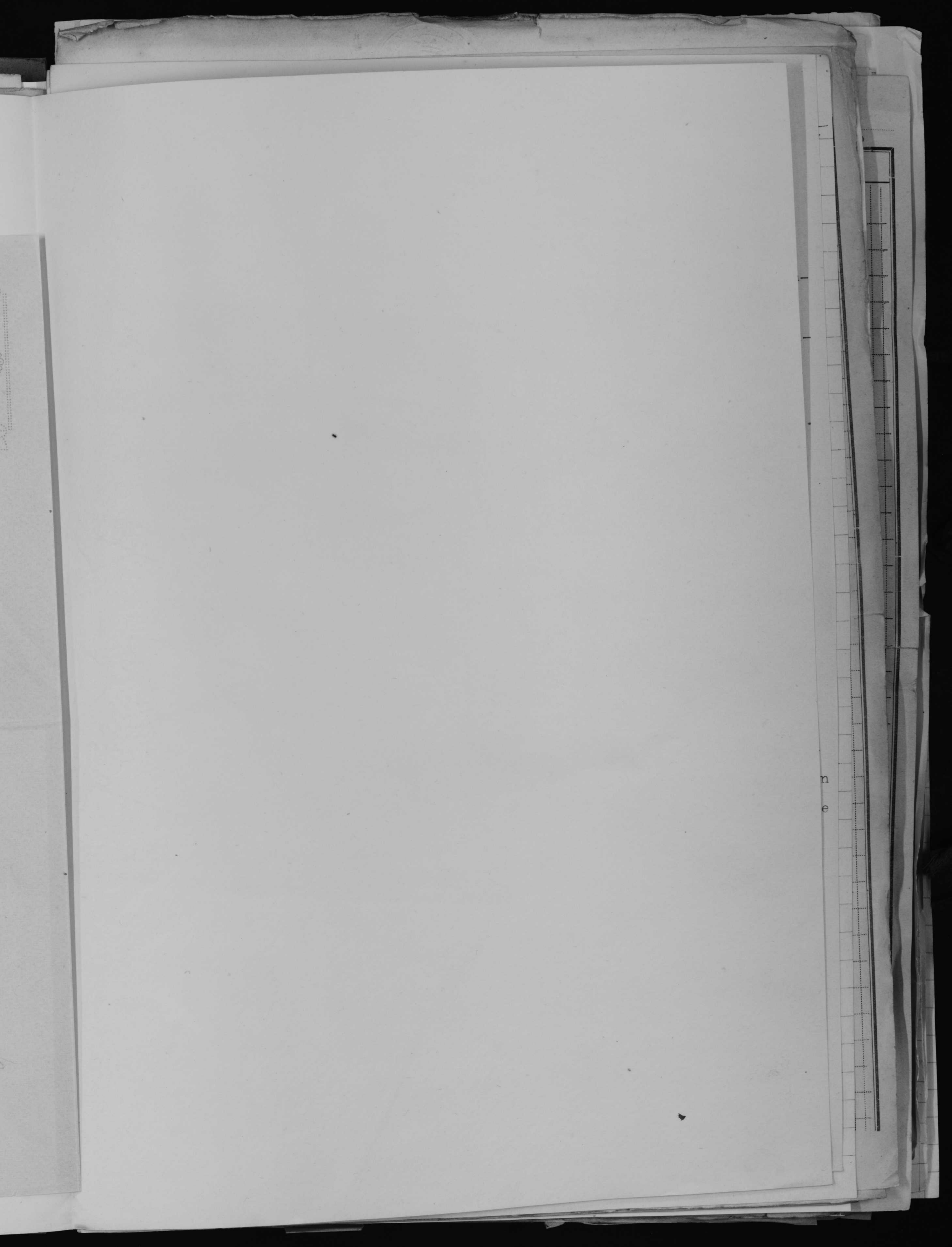



En la  
ce de  
del S  
frasc  
para  
15  
13  
Le  
ción  
apert  
sulta  
PR  
cient  
SE  
Y TE  
nover  
E  
sion  
co p  
sent  
Y  
term  
cald

ACTA DE SUBASTA.

En la ciudad de Alcoy a las doce horas y treinta minutos del día quince de Noviembre de mil novecientos veinticuatro, bajo la Presidencia del Sr. Alcalde Don Enrique Albors Raduan, con asistencia de mí el infrascrito Secretario, se procedió a la celebración de subasta privada para la adjudicación al mejor postor de los impresos siguientes.

150 cuadernillos padrón vecinos segun modelo a 5 pliegos cada uno.

13.000 hojas declaratorias para padrón vecinos segun modelo.

Leido dicho anuncio, el Sr. Alcalde declaró habierta la licitación por término de media hora transcurrida la cual, se procedió a la apertura de tres únicos pliegos presentados durante la misma, que resultaron contener las siguientes proposiciones.

PRIMERA.= Don José Botella Martín, ofreciendo la cantidad de doscientas cuarenta y ocho.

SEGUNDA.= Don Antonio Vilaplana, ofreciendo doscientas pesetas.

Y TERCERA.= Don Agustin Armiñana, ofreciendo la cantidad de ciento noventa y cinco pesetas.

El Sr. Alcalde, visto el anterior resultado acordó adjudicar provisionalmente esta subasta por el precio ofrecido de ciento noventa y cinco pesetas por estimar ser esta la proposición mas ventajosa de las presentadas.

Y no habiendose formulado protesta ni reclamación alguna se dió por terminado el acto extendiéndose la presente acta que firman el Sr. Alcalde y el rematante de que yo el Secretario certifico.

EL rematante.



Agustín Armiñana  



Relacion  
que a conti

Relacion de los formales devengados por los escritores  
que a continuacion



Relación de

- X D. José Contreras
- X » Francisco P.
- X » Emilio Ba
- X » Luis Govea
- X » Alfredo Go
- X » Joaquín A
- X » Tidorio Pén
- X » Francisco Ce
- X » Rafael Pa
- X » Francisco E
- m » Ismael Co
- X » José Julia
- X » José Francisco
- X » Ricardo Ce
- M » Jorge Jorge
- M » Manuel M
- M » Jorge Ser
- M » Blas Pén
- X » Francisco G
- X » José Heron
- X » José Amoro
- X » Ernesto Be
- M » Enrique P
- M » Tomás Val
- X » Rafael E
- X » Luis Gome
- X » Querubín
- X » Enrique Co
- M » Alfredo R
- X » Emilio Pén
- X » Luis Pav
- X » Alfonso P
- X » Jesús Ll
- X » José Bla
- X » Luis Gove
- m » Enrique



Relación de Sueldos del Banco Hispano Americano de Alcaz

H. Mod 30

X	D. José Contreras Martín	11000	
X	" Francisco Pius Cajal	7500	
X	" Emilio Barbachina Trañes	6500	
X	" Luis Torres Marín	4100	
X	" Alfredo Gosalbes Julia	3250	
X	" Joaquín Amoros Abad	3250	
X	" Isidoro Pérez Legua	3300	
X	" Francisco Contreras Martín	3000	
X	" Rafael Payá Gosalbes	2650	
X	" Francisco Pareja Casanova	2600	
m	" Ismael Company Martí	2600	No
X	" José Julia Abad	2600	
X	" José Ferrazano Giner	2400	
X	" Ricardo Carbonell Vilaplana	2400	
Al	" Jorge Jorge Ibars	2250	No
Al	" Manuel Martí Vallalta	2200	No
Al	" Jorge Serra Llacer	2150	
Al	" Blas Pérez Cantó	2100	No
X	" Francisco Guillen Montllor	1875	
X	" José Hernández Gomis	1875	
X	" José Amoros Abad	1850	
X	" Ernesto Berenguer Espi	1800	
Al	" Enrique Pérez Ferrandiz	1800	No
Al	" Tomás Valls Gadea	1800	No
X	" Rafael Posenal Gadea	1800	
X	" Luis Gómez Llaçer	1800	
X	" Querubín Valls Colomer	1800	
X	" Enrique Espinós Pérez	1750	
Al	" Alfredo Rodríguez Carbonell	1600	No
X	" Emilio Pérez Nadal	1600	
X	" Luis Pareja Casanova	1450	
X	" Alfonso Blanes Molit	1400	
X	" Jesús Llopis Montllor	1300	
X	" José Blanes Lempere	1300	
X	" Luis Gosalbes Vitoria	1200	
m	" Enrique Cantó Tanió	1200	No







RELACION de los sueldos que anualmente perciben los Empleados de esta Dependencia.

~~~~~

| <u>NOMBRES y CARGOS</u>       | <u>))))))))))))))))))))))))))))))</u> | <u>SUELDOS</u> |      |
|-------------------------------|---------------------------------------|----------------|------|
| X D. Jaime Bertrán Borasteros | Director                              | 12.500         |      |
| X " Evaristo Pérez Botella    | Interventor                           | 10.000         |      |
| X " Enrique Pascual Vilaplana | Cajero -                              | 7.500          |      |
| X " Rafael Pérez Espinós      | Oficial-Secretario -                  | 6.000          | cara |
| X " Rafael Garcia Albors      | " 4º                                  | 5.000          |      |
| X " Octavio Terol Pérez       | Auxiliar 1º                           | 4.000          | cara |
| " Juan Sansano Lascorz        | Escribiente -                         | 3.000          | cara |
| " Joaquín Serrano Garcia      | " -                                   | 3.000          |      |
| X " Rafael Domenech Pérez     | Ayudante de Caja                      | 3.500          |      |
| X " Francisco Vicent Payá     | Cobrador                              | 3.000          |      |
| X " Juan Vitoria Arques       | "                                     | 2.500          |      |
| X " Isidoro Pérez Gómez       | "                                     | 2.000          |      |
| X " Ramón Rodriguez Peralta   | Portero                               | 2.750          |      |
| " Fermín Menchero Núñez       | Ordenanza -                           | 2.250          |      |
| X " Quintín Yusta Garcia      | "                                     | 2.000          |      |
| " Francisco Moltó Zaragoza    | " -                                   | 2.000          | cara |

ALCOY 23 de Agosto de 1924.

El Director,  
*[Signature]*

6501 = 10000

65 = 58.50





RELACION DE LOS EMPLEADOS QUE PRESTAN SUS SERVICIOS EN LA SUCURSAL  
 DEL BANCO ESPAÑOL DE CREDITO DE ESTA PLAZA; con expresion del domicilio de  
 cada uno de ellos y haberes anuales que disfrutan.

RELACION DE LOS EMPLEADOS QUE PRESTAN SUS SERVICIOS EN LA SUCURSAL  
 DEL BANCO ESPAÑOL DE CREDITO DE ESTA PLAZA, con expresion del domicilio de  
 cada uno de ellos y haberes anuales que disfrutan.

|       |                                   |       |         |                           |
|-------|-----------------------------------|-------|---------|---------------------------|
| - Don | ARTURO TORAL CANTOS.....          | ptas. | 6.000,- | Calle Goya, nº 2          |
| - id  | ENRIQUE GOSALBEZ GISBERT.....     | id    | 3.500,- | id San Nicolas, nº 39     |
| - id  | MARINO BLANES GINER.....          | id    | 2.500,- | id Carmen, nº 39          |
| - id  | RAFAEL GISBERT <b>SEGUI</b> ..... | id    | 1.800,- | id Santa Rita, nº 15      |
| - id  | RAMON RODES GINER.....            | id    | 1.800,- | id Carmen, nº 39          |
| - id  | ANDRES BARRACHINA TERRADES.....   | id    | 2.000,- | id Carmen, 27- 2º         |
| - id  | ALFONSO PUIG ROMERO.....          | id    | 900,-   | id San Lorenzo, 21        |
| - id  | JOAQUIN UÑAC MARTINEZ.....        | id    | 3.250,- | id Goya, nº 2             |
| - id  | JOSE FERRANDIZ MARTIN.....        | id    | 1.200,- | id Venerable Ridaura, 11  |
| - id  | JOSE SEMPERE FAUS.....            | id    | 1.200,- | id Carmen nº 33           |
| - id  | SANTIAGO SECURA LLACER.....       | id    | 600,-   | Partida Algar.            |
| - id  | RAFAEL DOMENECH BOTELLA.....      | id    | 600,-   | Plaza Maestro Faus, 2     |
| - id  | MARIAS BELIO AYALA.....           | id    | 3.250,- | Calle Goya, nº 2          |
| - id  | ANTONIO BOTELLA FERLUS.....       | id    | 2.000,- | id Pintor Casanova, 16/18 |
| - id  | FRANCISCO MOLTO ESTEVE.....       | id    | 1.500,- | id San Francisco, nº 24   |
| - id  | JOSE GOSALBEZ GISBERT.....        | id    | 900,-   | id San Nicolas, 39        |
| - id  | EVELIO AYELA MOLLA.....           | id    | 2.500,- | id San Miguel, 6-1º       |
| - id  | JOSE MORAN MOYA.....              | id    | 600,-   | id Mosen Torregrosa, 21   |
| - id  | JOSE LLACER CANDELA.....          | id    | 1.500,- | id San Francisco, 6.      |
| - id  | ENRIQUE ROIG CAPLLIURE.....       | id    | 360,-   | id San Mateo, 84.         |
| - id  | EDUARDO CANTO RIPOLL.....         | id    | 1.500,- | id San Miguel, 56         |











V 2 1857 W 2

Handwritten notes on the right margin, including a large '9' and some illegible scribbles.

24/12

30

BIENT



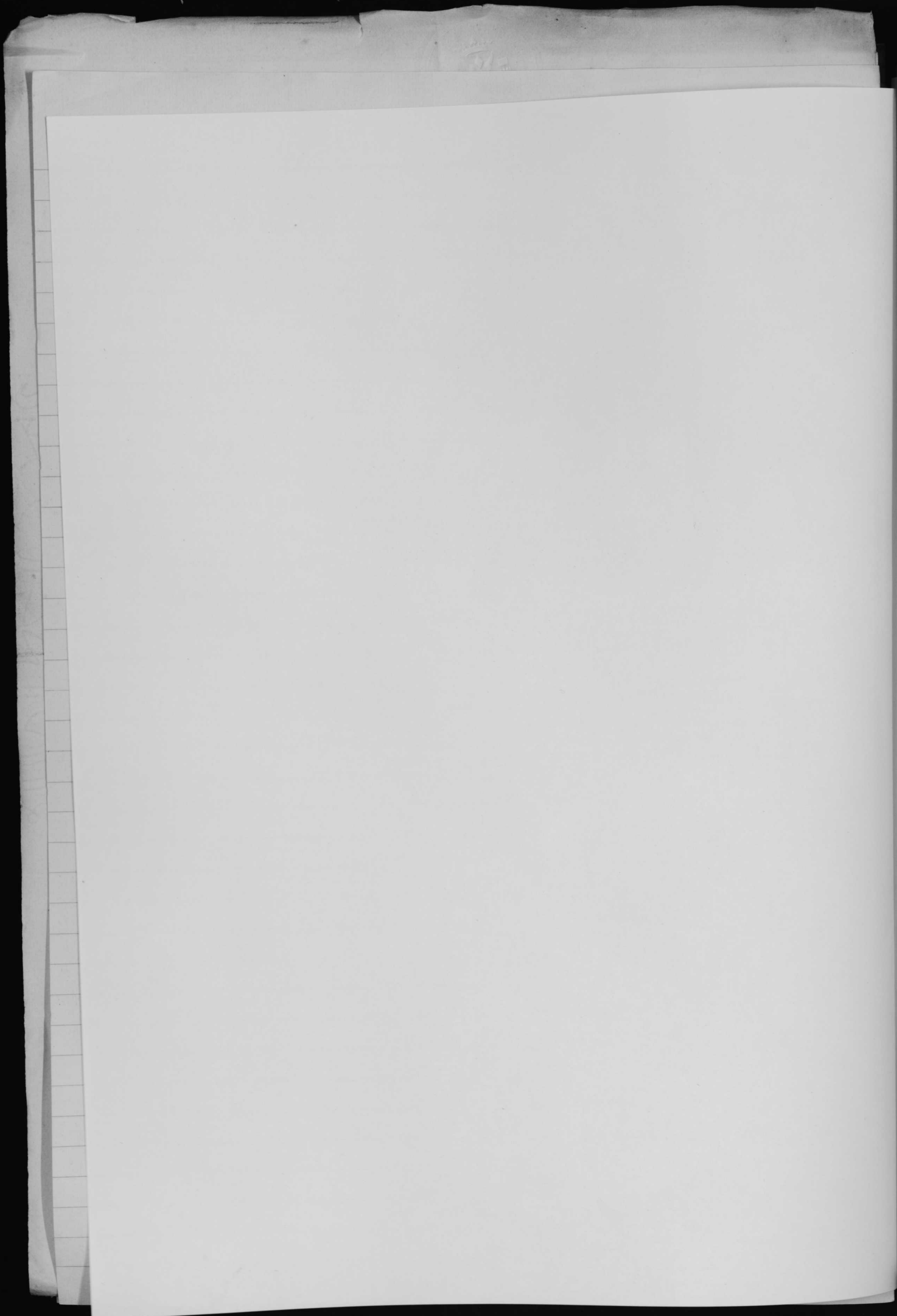

2110/2

30



# AJUNTAMENT D'ALCOI

CODI

SIGNATURA 2110/2

Nº EXP. \_\_\_\_\_

ANY 1925

# EXPEDIENT

ASSUMPTE: \_\_\_\_\_  
\_\_\_\_\_  
\_\_\_\_\_  
\_\_\_\_\_  
\_\_\_\_\_





ALUNTIAMENT D'ALCOI

SIGNATURA 2110

N. EXP.

ANNI 1967

CODI

EXPEDIENT

ASSUMPTI:

---

---

---

---

---

---

Por la presente se invita a los Sres. Impresores de esta Ciudad a que propongan precio para el suministro del Excmo. Ayuntamiento de los impresos que a continuación se expresan y cuyos modelos y clase de papel para los mismos quedan de manifiesto en el Negociado 4º.

I M P R E S O S

- Número 1.- 13.000 hojas declaratorias para el Padrón de Cédulas.
- " 2.- 200 cuadernos a 5 pliegos para los dos padrones.

Las proposiciones con la cédula personal corriente y el talón de la contribución del último trimestre, deberán presentarse en pliegos cerrados, cuya apertura se verificará el día 19 del actual a las 12'30 horas, en las Casas Consistoriales, ante el Sr. Secretario de la Corporación que verificará el acto de la adjudicación del servicio a quien ofrezca precio mas bajo.

El rematante quedará obligado a terminar y entregar los impresos señalados con el número dentro de los cinco días siguientes al de esta subasta y el marcado con el número 2 dentro de los veinte días.

Alcoy 15 de Octubre de 1925



*Marqués de San Jorge de Alcoy*

Los que suscriben, impresores, vecinos de esta Ciudad, quedamos enterados de la presente convocatoria.

*Ant. Vilaplana*

*José Botella*

P.P. de Bautista Llorca

*E. Sola*

*Agustín Arminante*

*Arturo Barrena*

*J. Martí Vilaplana*

*Leobaldo Jorja*

*Carlos Perez y Ant. Sorolla*

*Jonás Vilaplana*



Faint, illegible text at the top of the page, possibly bleed-through from the reverse side.

# WISCONSIN

Faint, illegible text below the title, possibly bleed-through from the reverse side.



Faint, illegible text in the lower middle section of the page.

Faint, illegible text in the lower section of the page.

Faint, illegible text in the lower section of the page.

Faint, illegible text in the lower section of the page.

ACTA DE SUBASTA.

=====

En la ciudad de Alcoy a las doce horas y treinta minutos del día veintitres de Junio de mil novecientos veinticinco, bajo la Presidencia del Sr. Alcalde Don Enrique Albors Raduan, con asistencia de mí el infrascrito Secretario, se procedió a la celebración de subasta privada para la adjudicación al mejor postor de los impresos siguientes.

12.930 Cédulas de las clases que se expresa en la adjunta nota.

Leído dicho anuncio, el Sr. Alcalde declaró abierta la licitación por término de media hora trascurrido la cual, se procedió a la apertura de cinco unicos pliegos presentados durante la misma, que resultaron contener las siguientes proposiciones.

PRIMERA.- Don Antonio Vila-plana, ofreciendo hacer dichos impresos por ciento treinta y cinco pesetas.

SEGUNDA.- Don Santiago Botella, por La Buena Prensa, por la cantidad de noventa pesetas.

TERCERA.- Don Evaristo Botella Asensi, por la cantidad de ciento ochenta y siete pesetas.

CUARTA.- Don Bautista Llorca por la cantidad de doscientas cuarenta y cinco pesetas.

QUINTA.- Don Arturo Boronat por la cantidad de doscientas setenta pesetas.

El Sr. Alcalde visto el anterior resultado acordó adjudicar provisionalmente esta subasta por el precio ofrecido de noventa pesetas por estimar ser esta la proposición mas ventajosa de las presentadas.

Y no habiendo formulado protesta ni reclamación alguna se dió por terminado el acto extendiéndose la presente acta que firman



el Sr. Alcalde y el rematante de que yo el Secretario certifico.



El rematante.

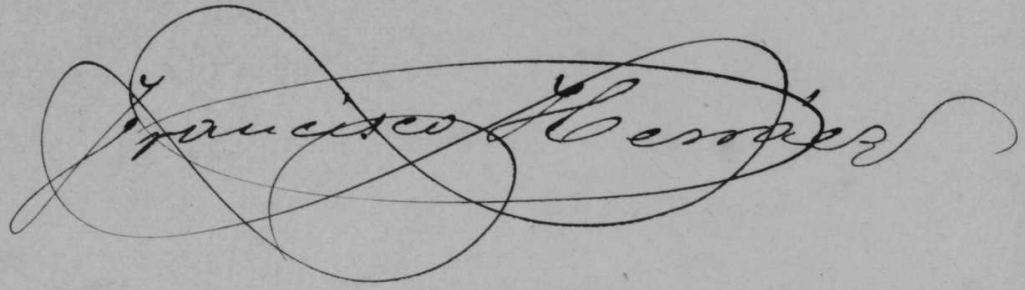

No pudiendo cumplir la present subasta, renuncio a ella  
en el día de hoy.

Alcega 24 Junio 1925.

El Rematante.

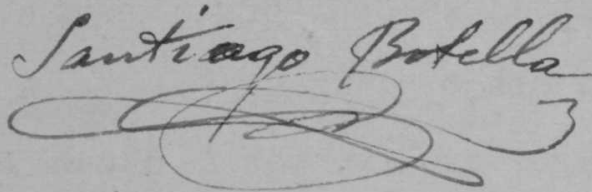







1712

Handwritten text on the right edge of the page, including a large 'C' and some illegible characters.



Por el presente se invita a los Sres. Impresores de esta Ciudad a que propongan precio para el suministro del Excmo. Ayuntamiento, del impreso que a continuación se expresa y cuyo modelo y clase de papel para el mismo queda de manifiesto en el Negociado Cuarto.

IMPRESO.  
=====

12.930 Cédulas, de las clases que expresa la adjunta nota.

Las proposiciones, deberan presentarse en pliegos cerrados, cuya apertura se verificará el dia 23 de los corrientes a las 12'30 horas, en las Casas Consistoriales ante el Sr. Alcalde y Secretario que verificaran el acto de la adjudicación del servicio a quien ofrezca precios mas bajos.

El rematante quedará obligado a terminar y entregar el impreso dentro de los seis dias siguientes al de esta subasta.

Alcoy 20 de Junio de 1925.



*[Handwritten signature]*

Los que suscriben, impresores vecinos de esta Ciudad, quedamos enterados de la presente convocatoria.

*[Handwritten signatures and stamps]*

Ant. Vilaplana  
 P. O. Santiago Botella  
 Gerardo Botella  
 Agustín Armistiza  
 Gerardo Vilaplana  
 Carlos Perez  
 pro. Ant. Lott  
 Esteban Jor  
 Arturo Boronat  
 J. J. J.  
 Bautista Llorca  
 P. P.  
 J. Juse

*[Circular stamp: BUENA PRENSA ALCOY]*



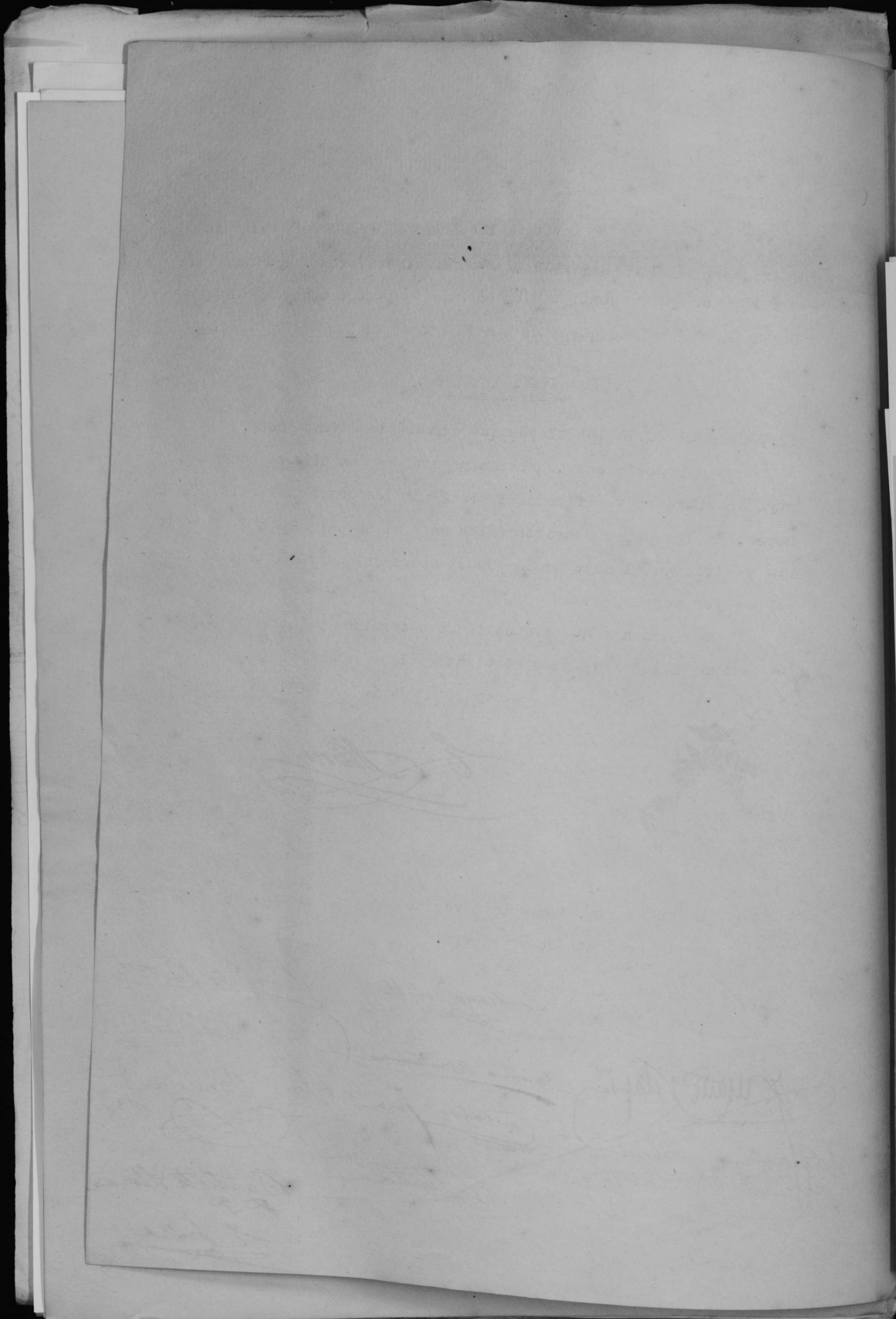

Ar  
T  
I  
A  
L  
E  
A  
A  
E

# La Buena Prensa

- Antonio Vileplana (Plaza de la Constitución)
- Teobaldo Jordá (Anselmo Aracil 2 )
- Ismael Vileplana (Mosen Torregrosa 21)
- Agustín Armifana (San José )
- La Buena Prensa (P. Casanova)
- Evaristo Botella (Plaza del Fosal)
- Antonio Sorolla (El Serpis)
- Arturo Boronet (San José )
- Enrique Insa (Purísima 1) *a. v. i. d. o.*

1  
nio 1925

Cédulas

en el

90 ptas.



57

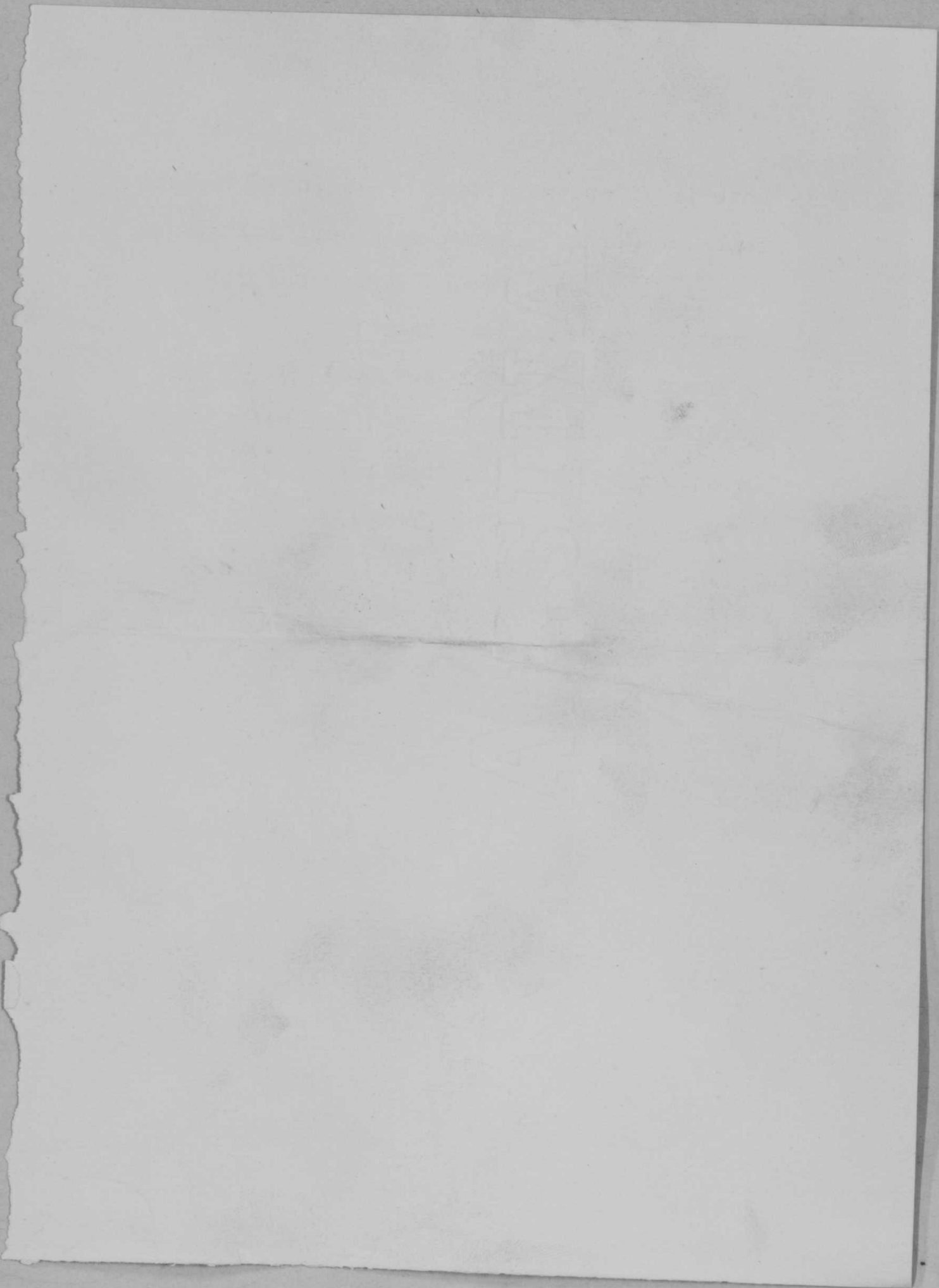

1

El que suscribe, impresor establecido en esta ciudad y al corriente en el pago de la contribucion industrial, segun se acredite por el recibo y cedula que se adjuntan, se compromete a suministrar al Excmo. Ayuntamiento las 12930 cedulas objeto de esta subasta y con arreglo a las condiciones para la misma establecidas, por el precio de Ciento treinta y cinco Pesetas

Alcoy, 23 de Junio de 1925

Ante Vilaplana

135

90



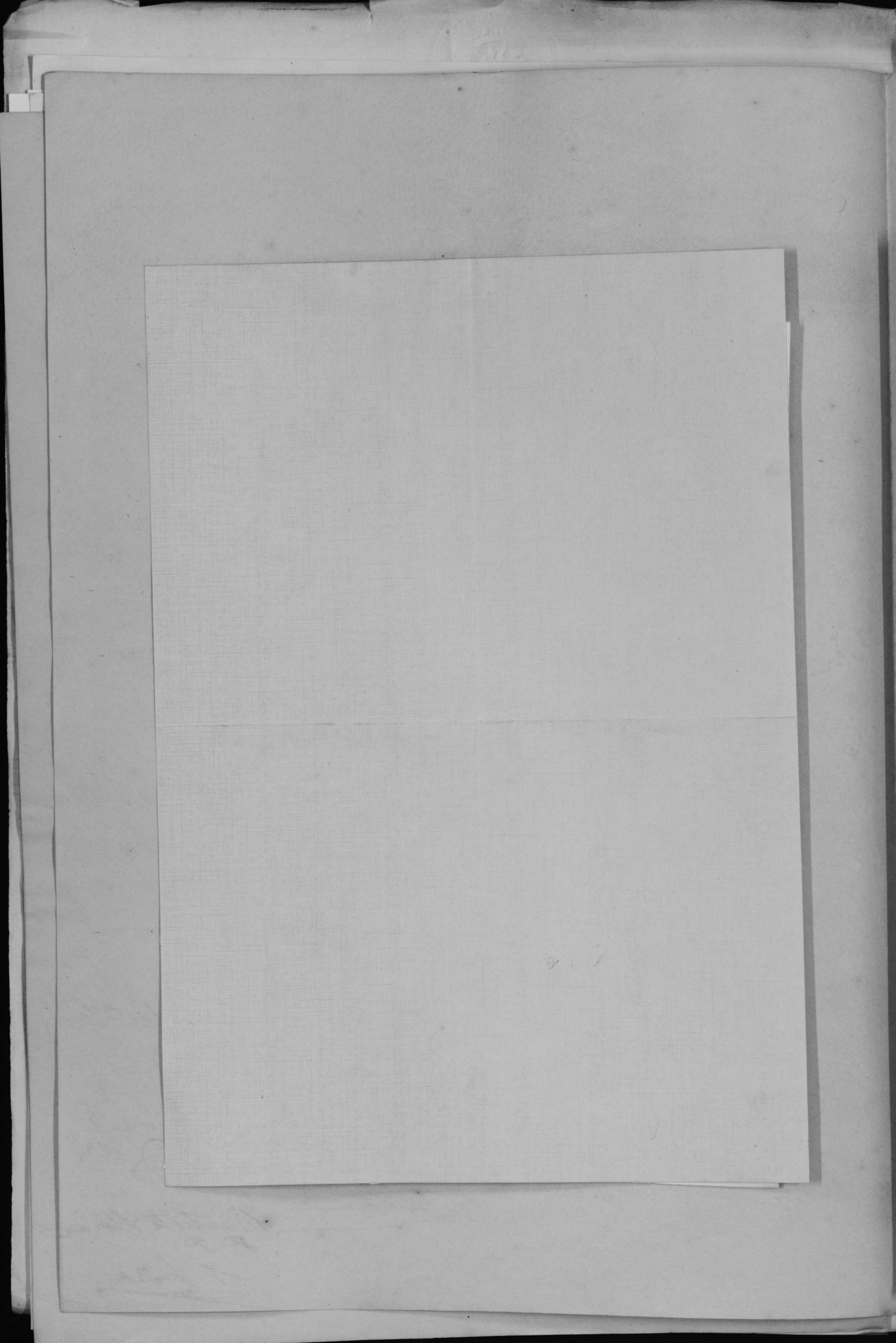

Pr  
para  
cia de

La Buena Prensa

Pintor Casanova, 24

Alcoy 29 junio 1925 las

Preimpuesto de los impresos de Cédulas  
para la subasta que tendrá lugar en el  
día de hoy en el Negociado cuantía = 90 ptas.

P. O.  
Santiago Botella

90



La Banca Prusca

Prator Casanova, 24

Prato 23 June 1851

Principale de la banque de Prusse  
pour la débite par les papiers de  
la banque de Prusse = 10 p. 100

Prator Casanova



Imprenta Comercial

Arturo Boronaf

BAUTISTA LLORCA

Alcoy 22 de A 1922



IMP. "FRATERNIDAD"

E. BOTELLA ASENSI

PLAZA DEL MAESTRO JORDÁ, 2

MEMBRETES  
FACTURAS  
MEMORANDUMS  
CIRCULARES  
RECIBOS, FOLLETOS  
PERIÓDICOS  
REVISTAS, ETC.

las

Alcoy 23 de Junio de 1922

El que suscribe, impresor, se compromete  
a servir al Excmo Ayuntamiento, por el precio de  
ciento ochenta y siete pesetas los impresos siguientes.  
Dose mil novecientas treinta cédulas de  
segundas clases, en las condiciones de subasta,  
Juanito Botella

187



MEMBRAS  
 FACTOS  
 MEMORANDOS  
 CIRCULARES  
 RECIBOS, FOLLETOS  
 PERIÓDICOS  
 REVISTAS, ETC.

IMP. "FRATERNIDAD"  
**F. BOTELLA ASENSI**



PLAZA DEL MAESTRO JORDA, 2

Madrid 23 de junio de 1927

*[Faint, illegible handwritten text]*

Im

de

Imprenta Comercial

Arturo Boronat

Alcoy 23 de Junio de 1925

Excmo Sr.

Me comprometo a hacer las 12.930 cédulas  
de diferentes clases por el valor de 270 pts

Arturo Boronat

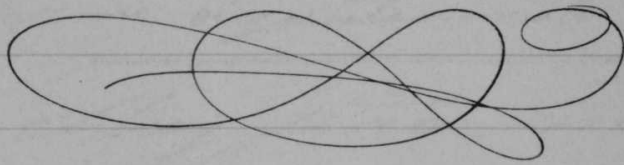

270



Imprenta Comercial

Plano Boreal

Alcogol de 1920

*[Faint, illegible handwritten text]*

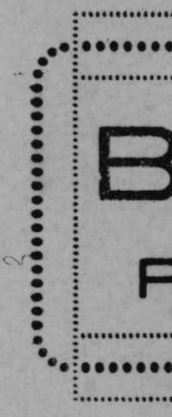

2



**BAUTISTA LLORCA**  
 Purísima, 1      IMPRENTA      ALCOY

23 de Junio de 1925

Sr. Presidente de la Comisión de Hacienda  
 del Excmo. Ayuntamiento Alcoy

Muy señor mío:

El abajo firmado se comprometo  
 a servir al Excmo. Ayuntamiento las  
 1.000 Cédulas Personales, aproximadamente,  
 en negro y fondo, el color que se  
 desee, por el precio de 245 ptas.,  
 siendo su entrega de el 10 al 15 del  
 próximo mes.

De V. affmo y ss

J. L. L. m.  
**P.P. de Bautista Llorca**

*Bautista Llorca*

245



BAUTISTA LORCA

ALCOY

IMPRESA

Primera, 1

5 de febrero de 1927

*Señor Bautista Lorca*  
*Alcoy*

R. P. de Bautista Lorca







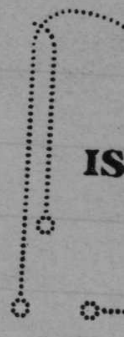

Et quae  
pres  
se  
prim  
"Pach  
made  
barba  
stad  
treint

Mo  
J  
Jas



IMPRENTA Y PAPELERÍA  
**ISMAEL VILAPLANA**  
 MOSÉN TORREGROSA, 21  
 TELÉFONO, 806

El que suscribe, im-  
 presor en esta ciudad,  
 se compromete a im-  
 primir las 12000 hojas  
 "Padrim" y los 200  
 cuadernillos papel  
 barba, por la canti-  
 dad de Doscientas  
treinta y nueve pesos.

Hoy 19 Octubre 1925

Ismael Vilaplana









# Instr

Se ha  
en 31 de  
solteras y  
así como  
de forma

- 1.º
- clare cul
- 2.º
- ticulos 1
- 3.º
- 4.º

En lo  
rán nota,  
ma edad  
de dichas

Las r  
Colegios  
Casas de  
Cuid

Academi  
nota el d  
facilitar  
se hará

No s  
tierra y t  
instituto  
sujetos a

Tam  
Los  
esté firm  
interes  
le facilit  
el inscri

Cua  
pedirá lo  
incomple  
cipal, y

Tod  
Agente

Los  
Los  
blicos e  
distribui  
auxilio

# Instrucciones para los Sres. Agentes repartidores

Se han de inscribir en los correspondientes boletines individuales, todos los varones que, en 31 de Diciembre de 1924, tengan cumplidos VEINTITRES AÑOS de edad y las mujeres solteras y viudas que reúnan iguales condiciones, tanto presentes como ausentes, unos y otras, así como las casadas que tengan los requisitos que menciona el apartado B) del Real decreto de formación del Censo, y que son:

- 1.º Cuando viva separada de su marido a virtud de sentencia firme de divorcio, que declare culpable al esposo.
- 2.º Cuando judicialmente se haya declarado la ausencia del marido con arreglo a los artículos 184 y 185 del Código Civil.
- 3.º Cuando el marido sufra pena de interdicción civil impuesta por sentencia firme.
- 4.º Cuando ejerza la tutela del marido loco o sordomudo.

En los Hoteles, fondas, casas de huéspedes, posadas, casas de dormir, ventas, etc. tomarán nota, no solo de los varones de VEINTITRES Y MAS AÑOS y de las hembras de la misma edad correspondientes a la familia de sus dueños, sino también de los varones y hembras de dichas condiciones que haya en ellos en calidad de HUÉSPEDES PERMANENTES.

Las mismas notas tomarán en los Coventos, Residencias, o Casas de religiosos, y en los Colegios, Academias, Seminarios y demás establecimientos análogos y en los Hospitales y Casas de Salud.

Cuidarán de advertir a los Directores o Jefes de Hospitales, Casas de Salud, Colegios, Academias o Seminarios, al distribuir los boletines de inscripción, que se haga constar por nota el domicilio del inscripto en los que lo tengan en el término municipal, con el objeto de facilitar el cotejo necesario para evitar la duplicación de la inscripción. En los de los forasteros se hará constar esta circunstancia.

No se inscribirán las clases e individuos de tropa que sirvan en los Ejércitos de mar o tierra y tampoco los que se encuentren en condiciones semejantes dentro de otros Cuerpos o institutos armados, dependientes del Estado, de la Provincia o del Municipio, siempre que estén sujetos a disciplina militar.

Tampoco se inscribirán las dueñas y pupilas de casas de mal vivir.

Los Agentes procurarán de que no falte ningún dato en los boletines, y de que cada uno, esté firmado por la persona que en él se inscribe, y en los casos en que no pueda firmar el interesado por no saber o por estar ausente, el Agente Repartidor lo llenará con los datos que le facilite la familia del inscripto, firmándolo por autorización a causa de no poder hacerlo el inscripto.

Cuando en alguna casa o cuarto estuviese ausente toda la familia el Agente Repartidor pedirá los datos a los vecinos o porteros de la casa y si estos no los conocieran o los diesen incompletos se pondrá el caso en conocimiento del Alcalde para obtenerlos del padrón municipal, y firmando el Agente el boletín, hará constar dicha circunstancia.

Todos los boletines individuales llevarán, además de la firma del individuo inscripto, la del Agente repartidor.

Los datos de inscripción se referirán al día 10 del corriente mes de Mayo.

Los porteros de las casas y los que de alguna manera tengan caracter de funcionarios públicos están obligados a facilitar a los Agentes repartidores las noticias que les pidan para distribuir los boletines, recogerlos y, en su caso, llenarlos. Los que se negaren a prestar este auxilio a los Agentes repartidores incurrirán en la responsabilidad a que haya lugar.



Año  
1897







AS

—  
—  
—  
—  
—



# AJUNTAMENT D'ALCOI

CODI

SIGNATURA 2110/2

Nº EXP. \_\_\_\_\_

ANY 1926

# EXPEDIENT

**ASSUMPTE:** \_\_\_\_\_  
\_\_\_\_\_  
\_\_\_\_\_  
\_\_\_\_\_  
\_\_\_\_\_





ALJUNTAMENT D'ALCOI

*[Handwritten signature]*  
SIGNATURA

\_\_\_\_\_ N.º DE

*[Handwritten number]*  
\_\_\_\_\_ DIA

CODI

EXPEDIENT

ASSUMPTES

---

---

---

---

---

---

*[Handwritten notes on the right margin]*  
P. 1

5111 - 6021

Por la presente se invita a los Sres. Impresores de esta ciudad a que propongan precio para el suministro del Excmo. Ayuntamiento de los impresos que a continuación se expresan y cuyos modelos y clase de papel para los mismos quedan de manifiesto en el Negociado 4º

IMPRESOS  
=====

- Número 1.- 120 cuadernos a 5 pliegos para el padrón de Cédulas.
- " 2.- 90 cuadernos a 5 pliegos para la Lista Cobratoria.

Las proposiciones con la cédula personal corriente y el talón de la contribución del último trimestre, deberán presentarse en pliegos cerrados, cuya apertura se verificará el día 19 del actual a las 12 30 horas, en las Casas Consistoriales, ante el Sr. Secretario de la Corporación que verificará el acto de la adjudicación del servicio a quien ofrezca precio más bajo.

El rematante quedará obligado a terminar y entregar los impresos señalados con el número 1 el día 27 del actual y el marcado con el número 2 el día 13 de Marzo próximo.

Alcoy 17 de Febrero de 1926



*Marqués de San Jorge de Alcoy*

Los que suscriben, impresores, vecinos de esta ciudad, quedamos enterados de la presente convocatoria.

*J. Martí Vilaplana*  
*Carlos Ferrer*  
*por Anso Gual*  
 P. P. *Victor Arminñana*

P. O. *Santiago Botella*

P. P. *S. Ferrer*

*Serafín Botella*

*Ymael Vilaplana*

*Teodoro Ferrer*

*Arturo Boronat*



Cédula clase 1<sup>a</sup>, n.º 405 expedida en 7-7-925  
R. contrib. industrial 2.ª trimestre n.º 1035.

*[Signature]*

Deten

n.º 1.-

" 2.-

Cédula clase 4<sup>a</sup>, n.º 22.405 expedida en 7-7-915  
R. contrib. industrial 2.º trimestre n.º 1035.

El que suscribe, impresor establecido en esta ciudad, se compromete a servir al Excmo. Ayuntamiento los impresos que comprende la presente subasta, que al pie se detallan, y con arreglo a las condiciones para la misma estipuladas por el precio de 279 Ptas.

Aleoy, 19 de Febrero de 1926.

J. Vilaplana

Detalle:

n.º 1. - 120 cuadernos de 5 pliegos Padron Cédulas  
" 2. - 90 " " 5 " Lista cobratoria









PROV  
=====

N O T A de las Cédulas personales que con arreglo a lo dispuesto en el artículo 30 de la Instrucción de 4 de Noviembre de 1925 y a la clasificación hecha en el libro padrón correspondiente al actual año 1926 se hace por este Ayuntamiento a la Diputación provincial, cuyo número, tarifa y clases de las mismas es el que a continuación se expresa:

TARIFA 1ª.

|                                 |        |              |    |
|---------------------------------|--------|--------------|----|
| Clase 6ª.....                   | 2.-    | Conyuge..... | 2  |
| " 8ª.....                       | 4.-    | " .....      | 4  |
| " 9ª.....                       | 12.-   | " .....      | 10 |
| " 9ª.Solteria..                 | 1.     |              |    |
| " 10ª.....                      | 12.-   | " .....      |    |
| " 11ª.....                      | 19.    |              |    |
| " 11ª.Solteria..                | 3.     |              |    |
| " 12ª.....                      | 40.    |              |    |
| " 12ª Solteria..                | 4.     |              |    |
| " 13ª.....                      | 30.    |              |    |
| " 13ª Solteria..                | 2.     |              |    |
| " 14ª.....                      | 24.    |              |    |
| " 14ª Solteria..                | 2.     |              |    |
| " 15ª.....                      | 49.    |              |    |
| " 15ª Solteria..                | 5.     |              |    |
| " 16ª.....                      | 49.    |              |    |
| " 16ª Solteria..                | 1.     |              |    |
| " Especial menores 23 años..... | 3.320. |              |    |

TARIFA 2ª.

|               |      |              |   |
|---------------|------|--------------|---|
| Clase 2ª..... | 1.-  | Conyuge..... | 1 |
| " 3ª.....     | 1.-  | " .....      | 1 |
| " 4ª.....     | 9.-  | " .....      | 7 |
| " 5ª.....     | 10.- | " .....      | 7 |



|       |                            |                    |
|-------|----------------------------|--------------------|
| Clase | 5 <sup>a</sup> .Solteria   | 1.                 |
| "     | 6 <sup>a</sup> .....       | 9.- Conyuge..... 8 |
| "     | 7 <sup>a</sup> .....       | 11.- " ..... 11    |
| "     | 8 <sup>a</sup> .....       | 38.                |
| "     | 9 <sup>a</sup> .Solteria   | 3.                 |
| "     | 9 <sup>a</sup> .....       | 60                 |
| "     | 9 <sup>a</sup> .Solteria   | 1                  |
| "     | 10 <sup>a</sup> .....      | 130                |
| "     | 10 <sup>a</sup> .Solteria. | 5                  |
| "     | 11 <sup>a</sup> .....      | 125                |
| "     | 11 <sup>a</sup> .Solteria  | 6                  |
| "     | 12 <sup>a</sup> .....      | 650                |
| "     | 12 <sup>a</sup> .Solteria  | 13                 |
| "     | 13 <sup>a</sup> .....      | 160.               |

TARIFA 3<sup>a</sup>.

|       |                           |        |
|-------|---------------------------|--------|
| Clase | 7 <sup>a</sup> .....      | 20.    |
| "     | 8 <sup>a</sup> .....      | 55.    |
| "     | 8 <sup>a</sup> .Solteria  | 1.     |
| "     | 9 <sup>a</sup> .....      | 445.   |
| "     | 9 <sup>a</sup> .Solteria  | 11.    |
| "     | 10 <sup>a</sup> .....     | 136.   |
| "     | 10 <sup>a</sup> .Solteria | 4.     |
| "     | 11 <sup>a</sup> .....     | 51.    |
| "     | 11 <sup>a</sup> .Solteria | 1.     |
| "     | 12 <sup>a</sup> .....     | 34.    |
| "     | 13 <sup>a</sup> .....     | 17620. |
| "     | 13 <sup>a</sup> .Solteria | 702:   |

Alcoy 6 de Julio de 1926.

El Alcalde,

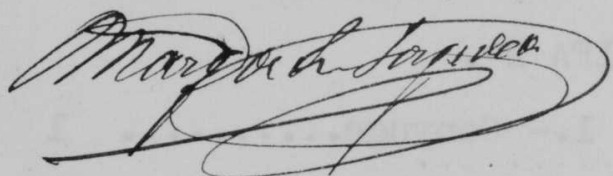

El Secretario,

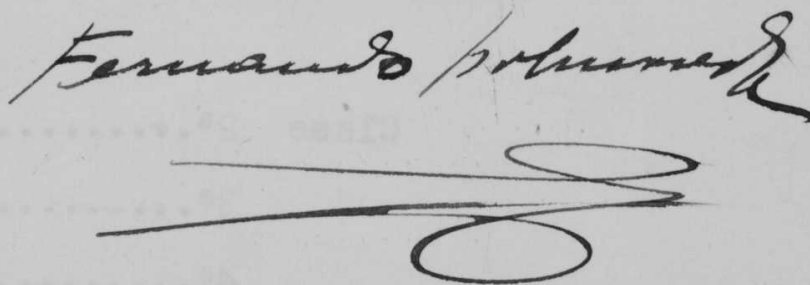

## Marifa 1<sup>a</sup>

|                      |                                       |                     |              |
|----------------------|---------------------------------------|---------------------|--------------|
| Clase 6 <sup>a</sup> | 2 a 2'10                              | pesetas, total      | 420 Pts.     |
| "                    | "                                     | Comunaje 2 a 42     | " " 84'00"   |
| "                    | 8 <sup>a</sup>                        | 4 a 120             | " " 480'00"  |
| "                    | "                                     | Comunaje 4 a 24     | " " 96'00"   |
| "                    | 9 <sup>a</sup>                        | 12 a 63             | " " 756'00"  |
| "                    | "                                     | Comunaje 10 a 12'60 | " " 126'00"  |
| "                    | "                                     | Solteria 1 a 25'05  | " " 85'05" — |
| "                    | 10 <sup>a</sup>                       | 12 a 50             | " " 600'00"  |
| "                    | 11 <sup>a</sup>                       | 18 a 40             | " " 720'00"  |
| "                    | "                                     | Solteria 3 a 12     | " " 36'00" — |
| "                    | 12 <sup>a</sup>                       | 40 a 18'75          | " " 750'00"  |
| "                    | "                                     | Solteria 4 a 5'62   | " " 22'48" — |
| "                    | 13 <sup>a</sup>                       | 20 a 11'25          | " " 337'50   |
| "                    | "                                     | Solteria 2 a 2'81   | " " 5'62" —  |
| "                    | 14 <sup>a</sup>                       | 24 a 8'25           | " " 198'00   |
| "                    | "                                     | Solteria 2 a 2'06   | " " 4'12" —  |
| "                    | 15 <sup>a</sup>                       | 47 a 5'63           | " " 264'61   |
| "                    | "                                     | Solteria 5 a 1'12   | " " 5'60" —  |
| "                    | 16 <sup>a</sup>                       | 42 a 2'25           | " " 94'50    |
| "                    | "                                     | Solteria 1 a 0'45   | " " 0'45" —  |
| "                    | especial menores 27 años 3,310 a 1111 | "                   | " 3310'00    |

## Marifa 2<sup>a</sup>

|                      |                |                     |               |
|----------------------|----------------|---------------------|---------------|
| Clase 2 <sup>a</sup> | 1 a 860        | pesetas, total      | 860'00 Pts.   |
| "                    | "              | Comunaje 1 a 116    | " " 516'00"   |
| "                    | 3 <sup>a</sup> | 1 a 430             | " " 430'00"   |
| "                    | "              | Comunaje 1 a 236'50 | " " 236'50"   |
| "                    | 4 <sup>a</sup> | 9 a 398             | " " 3582'00"  |
| "                    | "              | Comunaje 7 a 199    | " " 1396'00"  |
| "                    | 5 <sup>a</sup> | 10 a 280            | " " 2800'00"  |
| "                    | "              | Solteria 1 a 126    | " " 126'00" — |
| "                    | 6 <sup>a</sup> | 9 a 175             | " " 1575'00"  |
| "                    | "              | Comunaje 8 a 70     | " " 560'00"   |
| "                    | 7 <sup>a</sup> | 11 a 97             | " " 1067'00"  |
| "                    | "              | Comunaje 11 a 33'95 | " " 373'45"   |



|                      |                 |              |       |               |
|----------------------|-----------------|--------------|-------|---------------|
| Clase 8 <sup>a</sup> | 38 a' 72        | peretas      | Total | 2,774'00 Pts, |
| "                    | " Solteria      | 2 a' 25'55   | "     | 66'65 "       |
| "                    | 9 <sup>a</sup>  | 60 a' 41'25  | "     | 2,475'00 "    |
| "                    | " Solteria      | 1 a' 14'43   | "     | 14'43 "       |
| "                    | 10 <sup>a</sup> | 130 a' 26'25 | "     | 2,352'50 "    |
| "                    | " Solteria      | 5 a' 7'87    | "     | 29'35 "       |
| "                    | 11 <sup>a</sup> | 125 a' 12'75 | "     | 1,597'75 "    |
| "                    | " Solteria      | 6 a' 2'18    | "     | 19'08 "       |
| "                    | 12 <sup>a</sup> | 640 a' 6'00  | "     | 3,840'00 "    |
| "                    | " Solteria      | 12 a' 1'20   | "     | 15'60 "       |
| "                    | 13 <sup>a</sup> | 160 a' 2'25  | "     | 360'00 "      |

Marifa 3<sup>a</sup>

|                      |                 |                   |       |                          |
|----------------------|-----------------|-------------------|-------|--------------------------|
| Clase 7 <sup>a</sup> | 20 a' 70        | peretas           | Total | 1,400'00 Pts,            |
| "                    | 8 <sup>a</sup>  | 55 a' 37'50       | "     | 2,062'50 "               |
| "                    | " Solteria      | 1 a' 17'12        | "     | 17'12 "                  |
| "                    | 9 <sup>a</sup>  | 445 a' 22'50      | "     | 10,012'50 <del>445</del> |
| "                    | " Solteria      | 11 a' 6'45        | "     | 74'25 "                  |
| "                    | 10 <sup>a</sup> | 136 a' 11'25      | "     | 1,530'00 "               |
| "                    | " Solteria      | 4 a' 2'81         | "     | 11'24 "                  |
| "                    | 11 <sup>a</sup> | 51 a' 5'25        | "     | 267'65 "                 |
| "                    | " Solteria      | 1 a' 1'05         | "     | 1'05 "                   |
| "                    | 12 <sup>a</sup> | 34 a' 2'25        | "     | 76'50 "                  |
| "                    | 13 <sup>a</sup> | 17,520 a' 1'12'50 | "     | 19,710'00 "              |
| "                    | " Solteria      | 702 a' 0'22'50    | "     | 157'95 "                 |

PROVINCIA DE ALICANTE.

AYUNTAMIENTO DE ALCOY.

NOTA de las Cédulas personales que con arreglo a lo dispuesto en el artículo 30 de la Instrucción de 4 de Noviembre de 1925 y a la clasificación hecha en el libro padrón correspondiente al actual año 1926 se hace por este Ayuntamiento a la Diputación provincial, cuyo número, tarifa, y clases <sup>1 e importe</sup> de las mismas es el que a continuación se expresa:

TARIFA 1ª.

|                                 |                  |    |
|---------------------------------|------------------|----|
| Clase 6ª.....                   | 2.- Conyuge..... | 2  |
| " 8ª.....                       | 4.- ".....       | 4  |
| " 9ª.....                       | 12.- ".....      | 10 |
| " 9ª. Soltería..                | 1.               |    |
| " 10ª.....                      | 12.- "           |    |
| " 11ª.....                      | 18 = 18          |    |
| " 11ª. Soltería..               | 3.               |    |
| " 12ª.....                      | 40.              |    |
| " 12ª Soltería..                | 4.               |    |
| " 13ª.....                      | 30.              |    |
| " 13ª Soltería..                | 2.               |    |
| " 14ª.....                      | 24.              |    |
| " 14ª Soltería..                | 2.               |    |
| " 15ª.....                      | 49.              |    |
| " 15ª Soltería..                | 5.               |    |
| " 16ª.....                      | 49.              |    |
| " 16ª Soltería..                | 1.               |    |
| " Especial menores 23 años..... | 3.310.           |    |

TARIFA 2ª.

|               |                  |   |
|---------------|------------------|---|
| Clase 2ª..... | 1.- Conyuge..... | 1 |
| " 3ª.....     | 1.- ".....       | 1 |
| " 4ª.....     | 9.- ".....       | 7 |
| " 5ª.....     | 10.- ".....      | 7 |



|       |                            |                    |
|-------|----------------------------|--------------------|
| Clase | 5 <sup>a</sup> .Solteria   | 1.                 |
| "     | 6 <sup>a</sup> .....       | 9.- Conyuge..... 8 |
| "     | 7 <sup>a</sup> .....       | 11.- " ..... 11    |
| "     | 8 <sup>a</sup> .....       | 38.                |
| "     | 9 <sup>a</sup> .Solteria   | 3.                 |
| "     | 9 <sup>a</sup> .....       | 60                 |
| "     | 9 <sup>a</sup> .Solteria   | 1                  |
| "     | 10 <sup>a</sup> .....      | 130                |
| "     | 10 <sup>a</sup> .Solteria. | 5                  |
| "     | 11 <sup>a</sup> .....      | 125                |
| "     | 11 <sup>a</sup> .Solteria  | 6                  |
| "     | 12 <sup>a</sup> .....      | 650                |
| "     | 12 <sup>a</sup> .Solteria  | 13                 |
| "     | 13 <sup>a</sup> .....      | 160.               |

TARIFA 3<sup>a</sup>.

|       |                           |       |
|-------|---------------------------|-------|
| Clase | 7 <sup>a</sup> .....      | 20.   |
| "     | 8 <sup>a</sup> .....      | 55.   |
| "     | 8 <sup>a</sup> .Solteria  | 1.    |
| "     | 9 <sup>a</sup> .....      | 445.  |
| "     | 9 <sup>a</sup> .Solteria  | 11.   |
| "     | 10 <sup>a</sup> .....     | 136.  |
| "     | 10 <sup>a</sup> .Solteria | 4.    |
| "     | 11 <sup>a</sup> .....     | 51.   |
| "     | 11 <sup>a</sup> .Solteria | 1.    |
| "     | 12 <sup>a</sup> .....     | 34.   |
| "     | 13 <sup>a</sup> .....     | 1720. |
| "     | 13 <sup>a</sup> .Solteria | 702.  |

*ifaltados como que he  
quedado expuesto al  
público.  
deshonramiento de tener  
nada por estar los recibidos  
Puedo despreciar*

Alcoy 6 de Julio de 1926.

El Alcalde,

El Secretario,



*Margarita Torres*

*Fernando...*

*[Signature]*





Ordinaria. C. por manente de 12 Agosto 1926. - S. informada en  
sentido favorable, acordando su suscripción a la Excmo. Diputa-  
ción para su resolución.

AYUNTAMIENTO DE ALCOY

Entrada 1.<sup>o</sup> de Agosto de 1926  
Al Negociado H.<sup>o</sup>

*Ordinaria. C. permanente de 12 Agosto 1926. - S. informa en sentido favorable, acordando su admision a la Excm. Diputa-  
cion para su resolucion.*

AYUNTAMIENTO DE ALCOY

Entrada 1.º do Agosto de 1926

N.º 2041 Al Negociado 4.º

*P. A. de la G.  
Fernando Pulmarol*



Iltmo. Sr.

Consuelo Domenech Llopis, de 55 años de edad, soltera, con domicilio en la calle Laporta nº. 3, a V. S. con el debido respeto expone: Que en el Padrón de cédulas personales que esa Alcaldia tiene expuesto al público por termino de quince dias, me han aplicado cédula personal de Tarifa 2ª.- Clase 9ª., sin duda considerandome como socio de la razón social "Hijos de Salvador Domenech", Y como la recurrente no forma parte de dicha razón social y no tiene bienes que puedan justificar la aplicación por parte de esa Alcaldia, de la clase de cédula ya mencionada.

S U P L I C A se atienda esta justa reclamación, clasificándola debidamente, lo cual será gracia que no duda alcanzar de la rectitud de juicio que informa a esa Excm. Corporación Municipal, la vida de cuyos individuos guarde Dios muchos años.

Alcoy 31 de Julio de 1926.

*Consuelo Domenech*

Iltmo. Sr. Alcalde Constitucional de esta Ciudad

ALCOY.



El 2º de Abril 97 por = 2º = 12º

Ordnancia C. permanente de 12 Agosto 1926. - Se informa en  
interés favorable, acordando su admisión a la Escena. AYUNTAMIENTO DE ALCOY  
Deputación para su resolución. Entrada 2 de Agosto de 1926

*Ordinaria C. permanente de 12 Agosto 1926. - Se informa en  
unidas favorable, acordando su admisión a la C. C. en su  
Deputación para su resolución.*

*P. A. de la C.*

*Fernando Valera*

AYUNTAMIENTO DE ALCOY

Entrada de Agosto de 1926

N.º 2053

Al Negociado H.º



Enrique Peidro Juan, mayor de edad, casado, vecino de esta ciudad, con cédula personal que acompaña, a V. S. atentamente expongo: Que con motivo de desempeñar el cargo de Presidente de la Sociedad de socorros mutuos "El Trabajo" tuve necesidad de darme de alta en la contribución industrial como "venta de café" figurando como contribuyente en dicha contribución con 364 pesetas anuales, correspondiendome satisfacer por esta cuota, una cédula de clase 11.ª, tarifa 2.ª y precio 12'75 pesetas; pero al cesar en el referido cargo cursé la correspondiente baja en dicha contribución y alta el cafetero de la Sociedad Don Rafael Valor, por lo cual corresponde a este señor la cédula antes citada.

Por todo ello, acudo a V. S. en

S U P L I C A de que teniendo por presentada esta instancia, se digne dar las órdenes oportunas para que sea rectificada mi cédula personal y se me aplique la de última clase y tarifa que es la que me corresponde satisfacer como jornalero.

Gracia que espero merecer de V. S. cuya vida guarde Dios muchos años.

Alcoy 31 de Julio de 1926.

*Enrique Peidro*

Sr. Alcalde Presidente del Excmo. Ayuntamiento constitucional de

ALCOY.



SPECIAL M

Faint, illegible text, possibly bleed-through from the reverse side of the page.

Faint, illegible text, possibly bleed-through from the reverse side of the page.

WILLIAMS  
Faint, illegible text, possibly bleed-through from the reverse side of the page.

Faint, illegible text, possibly bleed-through from the reverse side of the page.





Nafal Vales brout de  
2<sup>a</sup> = 11<sup>a</sup> para y 2<sup>o</sup> blon 10<sup>a</sup>

|       |        |
|-------|--------|
| 2625  | 1275   |
| 131   | 124    |
| 2625  | 5100   |
| 7275  | 2550   |
| 2625  | 1275   |
| 54045 | 158100 |

Ordinaria C. permanente de 12 Agosto 1926. - Se informa en sentido favorable,  
acordando su remisión a la Cámara. Diputación para su resolución.

ESPECIAL MOVIL

AYU

Entrada

20/11





Vicente Boronat Aura, casado, mayor de edad, con cédula personal de 7ª clase nº 2877 a V. S. respetuosamente expone; que habiéndose informado por esa Alcaldía que le han aplicado cédula personal de Tarifa 2ª clase 6ª y a su señora esposa la de Tarifa especial y creyendo el recurrente que dichas tarifas no le corresponden por estar dado de baja en la contribución y no poseer en la actualidad ninguna clase de bienes, es por lo que RUEGA a V. S. se digne ordenar lo que proceda para que se le aplique la tarifa que en justicia le corresponda.

Gracia que no duda alcanzar del recto proceder de V. S. cuya vida guarde Dios muchos años.

Alcoy uno de agosto de mil novecientos veintiseis.

*Vicente Boronat Aura*

AYUNTAMIENTO DE ALCOY

Entrada *1º* de *Agosto* de 1926  
*20111* Al Negociado *Hº*

*Archivaria C. permanente de 12 Agosto 1926. - Se informa en sentido favorable, acordando su remisión a la Excmo. Diputación para su resolución.*

*P. A. de la C.  
Francisco Pulido*

Sr. Alcalde Presidente del Exmo. Ayuntamiento

ALCOY



En 3<sup>a</sup> = 6<sup>a</sup> para 1<sup>a</sup> 2<sup>a</sup> 3<sup>a</sup> 4<sup>a</sup> 5<sup>a</sup> 6<sup>a</sup> 7<sup>a</sup> 8<sup>a</sup> la de la mujer = 10 = 11

Vuestro Honorar... con cédula personal de 7<sup>a</sup> clase... repositivamente exponer... esas Alcabalas que se han... Tarifa de clase de 7<sup>a</sup> y en señores esposos... especial y expando el recurrente que dichas tarifas... no le corresponden por estar dado de baja en la con-... tribución y no poseer en la actualidad... de bienes... es por lo que... dar lo que proceda para que se le aplique la tarifa... que en justicia le correspondan.

Gracias que no duda... ceder de V. S. cuya vida guarde Dios muchos años... de resto de mi... veintiseis.

19710  
5675  
19765

112  
50  
56

AYUNTAMIENTO DE ALCOY



73-10-11  
710  
5675  
76625



A.O.175.331 \*

Mod 30

AYUNTAMIENTO DE ALCOY

Entrada el 1 de Octubre de 1926

N.º 2605

Al Negociado 4.º

Señor Alcalde

Mmanuel Llácer Juliá, mayor de edad y vecino de esta ciudad proveyo de cédula personal tarifa 3.ª y clase 1.ª expedida en este Ayuntamiento en el presente mes y que no presenta por haberla entregado en el Gobierno Militar de la Provincia para efectos de cuota militar de un hijo suyo a V. S. atentamente exponer: Que necesitando acreditar ante el mencionado Gobierno Militar que en el padrón de cédulas personales para el año económico 1924-25 fue clasificado con cédula de 2.ª clase por razón de la cuantía del alquiler de 750 pesetas que satisficiera y que en el correspondiente al presente año por haber cambiado de domicilio pagando como alquiler 100 pesetas anuales sin satisfacer contribución alguna ha sido clasificado con la cédula anteriormente mencionada.

Suplico atentamente a V. S. se le expida un certificado por el que pueda acreditar los extremos antes mencionados.

Gracias que no duela obtener de la autoridad de V. S. una



De 2<sup>a</sup> = 6<sup>a</sup> para y 7<sup>a</sup> clase 8<sup>a</sup> la de la mujer 11-10

vidq guardo Dios muchos años  
Alcoy 21 de Octubre de 1926  
Manuel Gálvez

Señor Alcalde Constitucional de  
esta Ciudad.

Ba

X  
X  
X



INTE

AYUNTAMIENTO DE ALCOY

Entrada A. de Septiembre de 1926

N.º 2271 Al No. de 4.º

X  
X  
X



Banco Hispano Americano - Alcoy. Relacion de Sueldos.

H. Mod 30

|   |                            |      |
|---|----------------------------|------|
| x | D. Francisco Fin Cajal     | 8000 |
| x | Luis Torres Marin          | 4100 |
| x | Francisco Contreras Martin | 3300 |



Diputación Provincial de Alicante

INTERVENCIÓN

Registrado al núm. 2161

AYUNTAMIENTO DE ALCOY

Entrada A. de Septiembre de 1926  
N.º 2271  
Alicante, 20 de Agosto de 1926

Vistas las reclamaciones que era  
 M. Saldia remite, interpuestas contra  
 el padron de cedulas personales, su-  
 rante el plazo de exposicion al pú-  
 blico por D. Jose Luol Candela, Don  
 Consuelo Domenech Lopez A. Vicente  
 Boronat Aura y D. Enrique Pedro  
 Juan, en cumplimiento de lo que pre-  
 cepta el art. 28 de la Instruccion  
 que regula la administracion y  
 cobranza del impuesto de cedulas per-  
 sonales de A. de Noviembre de 1925.  
 Considerando, que las citadas re-  
 clamaciones han sido presentadas  
 dentro del plazo reglamentario de  
 exposicion al publico y habiendose

|   |                         |      |
|---|-------------------------|------|
| x | Enrique Lente Fano      | 1600 |
| x | Liquel Libert Carbonell | 1500 |
| x | Rafael Pedro Macor      | 1100 |

1926

de









Diputación Provincial de Alicante

Relación de Sueldos

H. Mod 30

INTERVENCIÓN

Registrado al núm.

3º Que las instancias de los reclama-  
ciones de D.º Consuelo Domenech  
Llopis y D. Vicent Boronat Aina  
se remitan tambien, a era M-  
saldia, para que por el Ayun-  
tamiento se informe, la Tarifa y  
base que debe aplicarse, dada  
sus medios de vida, para en su  
vista resolver lo que fuere de

Lo que con inclusion de au-  
tendentes, se tiene el honor de  
comunicar a V. S. para su cono-  
cimiento y efectos.

Dios

|   |                             |       |
|---|-----------------------------|-------|
|   |                             | 8.000 |
|   |                             | 4.100 |
|   |                             | 3.300 |
|   |                             | 3.000 |
|   |                             | 2.550 |
|   |                             | 2.150 |
|   |                             | 2.100 |
|   |                             | 1.550 |
|   |                             | 1.400 |
|   |                             | 1.250 |
|   |                             | 1.150 |
|   |                             | 800   |
|   |                             | 3.250 |
|   |                             | 2.250 |
|   |                             | 3.000 |
|   |                             | 3.000 |
|   |                             | 2.000 |
|   |                             | 650   |
|   |                             | 0.00  |
|   |                             | 800   |
|   |                             | 900   |
|   |                             | 500   |
|   |                             | 200   |
|   |                             | 750   |
|   |                             | 1.300 |
| x | Victor Bernabeu Oracil      | 1.050 |
| x | Jorge Jorge Lora            | 2.150 |
| x | José Gaudes Macor           | 2.150 |
| x | Enrique Torres Nadal        | 2.000 |
| x | Alfredo Rodriguez Carbonell | 1.950 |
| x | Felix Castelli Macor        | 1.900 |
| x | José Torija Casanova        | 1.800 |
| x | José Blanes Ampere          | 1.650 |
| x | Enrique Gante Farió         | 1.600 |
| x | Liquel Giribert Carbonell   | 1.500 |
| x | Rafael Pineda Macor         | 1.100 |







# Banco Hispano Americano - Alcoy. Relacion de Sueldos.

H. Mod 30

|   |                                        |                           |       |
|---|----------------------------------------|---------------------------|-------|
| X | <del>Francisco Fin Casal</del>         |                           | 8000  |
| X | <del>Luis Torres Martin</del>          |                           | 4100  |
| X | <del>Francisco Bautistas Martin</del>  |                           | 3300  |
| X | <del>Rafael Taja Gosalber</del>        |                           | 3000  |
| X | <del>Manuel Marti Vallalta</del>       | no                        | 2550  |
| X | <del>Benigno Bermejo Gopi</del>        | <del>Pepi Carbonell</del> | 2150  |
| X | <del>Benigno Gopins Roda</del>         |                           | 2100  |
| X | <del>Luis Gosalber Piteira</del>       |                           | 1550  |
| X | <del>Francisco Torote Pequena</del>    |                           | 1400  |
| X | <del>José Alas Juan</del>              | no                        | 1250  |
| X | <del>Miguel Factor Factor</del>        |                           | 1150  |
| X | <del>Enrique Baraekina Baice</del>     |                           | 6800  |
| X | <del>Joaquin Amaris Abad</del>         |                           | 3250  |
| X | <del>Alfredo Gosalber Julia</del>      | no                        | 3250  |
| X | <del>Ismael Champain Marti</del>       | no                        | 3000  |
| X | <del>José Julia Abad</del>             |                           | 3000  |
| X | <del>Enrique Torres Fernandez</del>    |                           | 2300  |
| X | <del>Jesús Napis Noullor</del>         |                           | 1650  |
| X | <del>Luis Torres Aguirre</del>         |                           | 11000 |
| X | <del>Enrique Bermejo Gopi</del>        |                           | 2800  |
| X | <del>José Cruzano Giner</del>          |                           | 2800  |
| X | <del>Jorge Torres Lopez</del>          | no                        | 2500  |
| X | <del>Rafael Gasual Gades</del>         | no                        | 2200  |
| X | <del>Alfonso Blanes Motta</del>        |                           | 1750  |
| X | <del>Alfonso Carbonell Mualles</del>   | no                        | 1300  |
| X | <del>Peter Bernabeu Brazil</del>       |                           | 1050  |
| X | <del>Jorge Torres Juan</del>           |                           | 2150  |
| X | <del>Luis Torres Macon</del>           |                           | 2150  |
| X | <del>Enrique Torres Tadal</del>        |                           | 2000  |
| X | <del>Alfredo Rodriguez Carbonell</del> |                           | 1950  |
| X | <del>Felix Castelli Olaso</del>        | no                        | 1900  |
| X | <del>Luis Taja Casanova</del>          |                           | 1800  |
| X | <del>José Blanes Sempere</del>         |                           | 1650  |
| X | <del>Enrique Torres Paris</del>        | no                        | 1600  |
| X | <del>Miguel Gilbert Carbonell</del>    | no                        | 1500  |
| X | <del>Rafael Torres Macon</del>         |                           | 1100  |

1926

ou

de



|   |                             |    |       |
|---|-----------------------------|----|-------|
| X | D. Pedro Lavagosa Perez     | no | 7.50  |
| X | Ricardo Carbouell Filaplana | no | 26.75 |
| X | Blas Perez Banti            | no | 23.75 |
| X | Francisco Guillen Auller    |    | 21.75 |
| X | José Hernandez Gomis        |    | 21.50 |
| X | Guerrero Tall Palmer        |    | 20.75 |



Relación de los sueldos que perciben los  
empleados de la Sucursal del Banco Español  
de Crédito en Alcoy

|                                         | Pesetas          |
|-----------------------------------------|------------------|
| <del>Don Gabriel Heria Maura</del>      | <del>7.000</del> |
| " <del>Enrique González Gilbert</del>   | <del>3.500</del> |
| " <del>Marius Blancales Guiver</del>    | <del>2.750</del> |
| " <del>Rafael Gilbert Seguí</del>       | <del>2.000</del> |
| " <del>Ramón Rodes Guiver</del>         | <del>2.000</del> |
| " <del>Alfonso Puig Romero</del>        | <del>1.200</del> |
| " <del>Lucio Martín Herrero</del>       | <del>2.500</del> |
| " <del>José Ferrandis Martín</del>      | <del>1.500</del> |
| " <del>José Jempere Faus</del>          | <del>1.200</del> |
| " <del>Miquel Silvestre Pedró</del>     | <del>1.200</del> |
| " <del>Santiago Segura Lator</del>      | <del>720</del>   |
| " <del>Francisco Neri Juan</del>        | <del>900</del>   |
| " <del>Rafael Bonuech Botella</del>     | <del>720</del>   |
| " <del>Eugenio Baras Padilla</del>      | <del>1.000</del> |
| " <del>Antonio Botella Terlus</del>     | <del>2.250</del> |
| " <del>Andrés Barrachina Ferrades</del> | <del>2.250</del> |
| " <del>Francisco Moltó Esteve</del>     | <del>2.000</del> |
| " <del>Rafael Ferrero Corregosa</del>   | <del>600</del>   |
| " <del>Eodis Ayela Mollá</del>          | <del>2.750</del> |
| " <del>José Morán Moya</del>            | <del>1.200</del> |



~~Don José Lacer Caudela~~

Pesetas  
1.800

" ~~Enrique Raig Caplliver~~

900

~~Eduardo Canto Ripoll~~

1.800

Alcoy 8 de abril de 1926

Banco Español de Crédito  
CUCURSAL DE ALCOY

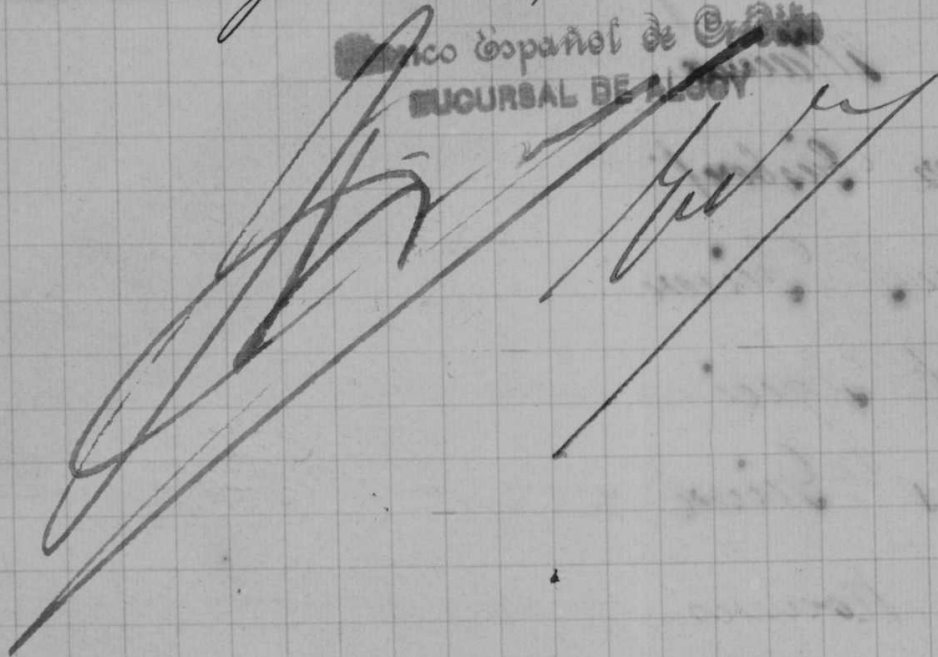



etas  
800  
900  
800

Llopis Colomer y Compñ.  
=====

- ~~Miguel Llopis Aparisi 30 %~~
- ~~Federico Colomer Carbonell 30 %~~
- ~~Antonio Vilaplana Sempere 20 %~~
- ~~Constantina Aparisi Espí 20 %~~

2802'95  
~~1209'88~~

Camilo Badia y Compñ.  
=====

- ~~Camilo Badia 30 %~~
- ~~Ricardo Carbonell 30 %~~
- ~~Angel Carbonell 30 %~~
- ~~Amalia Badia 10 %~~

1209'98

Abad y Compñ  
=

- ~~José Abad Botella 20%~~
- ~~Anselmo Aracil Carbonell 20%~~
- ~~Sixto Aracil Carbonell 20 %~~
- ~~Antonio Aracil Pascual 20 %~~
- ~~Romualdo Aracil Casasempere 20 %~~

472'48

LA ALCOYANA  
=====

98



264  
49  
410  
42

Reala  
ciben  
cuela

~~Don V~~  
~~Don J~~  
Don A  
~~Don J~~  
Don J  
~~Don V~~  
~~Don R~~  
~~Don E~~  
~~Don J~~  
~~Don E~~  
~~Don M~~  
~~Don J~~  
Don A  
~~Don A~~  
~~Don T~~  
~~Don A~~

264  
49  
410  
42

Realacion de los sueldos ó haberes anuales que per-  
ciben los Profesores y demas personal de esta Es-  
cuela Industrial.

|                                         |                                  |
|-----------------------------------------|----------------------------------|
| <del>Don Vicente Pascual Pastor</del>   | <del>-----12000 pes</del>        |
| <del>Don José Cort Merita</del>         | <del>----- 10000</del>           |
| <del>Don Adolfo Vilaplana Llorca</del>  | <del>----- 10000</del>           |
| <del>Don Joaquín Brugada y Panizo</del> | <del>----- 10000</del> <i>no</i> |
| <del>Don José Perez German</del>        | <del>----- 7000</del> <i>no</i>  |
| <del>Don Vicente Miró Laporta</del>     | <del>----- 6000</del>            |
| <del>Don Ramon Dalmau Moneau</del>      | <del>----- 6000</del>            |
| <del>Don Enrique Oltra Cedeñer</del>    | <del>----- 2500</del>            |
| <del>Don José Blanes Canet</del>        | <del>----- 2000</del>            |
| <del>Don Francisco Muñoz Valor</del>    | <del>----- 1500</del>            |
| <del>Don Miguel Abad Tormo</del>        | <del>----- 2000</del>            |
| <del>Don José Martinez Batarri</del>    | <del>----- 2500</del>            |
| <del>Don Adolfo Morrió Jordá</del>      | <del>----- 1500</del>            |
| <del>Don Antonio Masía Pons</del>       | <del>----- 5000.</del>           |
| <del>Don Francisco Sellés Pascual</del> | <del>----- 500</del>             |
| <del>Don Antonio Jordá Monllor</del>    | <del>----- 2500.</del>           |



Sucursal de Alcoy.  
-----

LAURIA, 5

*Alcoy*

espondiendo al atto.  
remitido por esa Alcal-  
fecha 3 del actual,  
os manifestarles que la  
al margen expresada,  
correspondiente a los.  
rios adscritos a esta  
uarde a V. muchos años.  
y 16 Abril 1926.

EVISION SOCIAL DEL REINO DE VALENCIA  
Sucursal de Alcoy

**El Director,**  
*Mateo Ferrnol*

Exmo. Sr. Marqués de San Jorge de Alcoy.



Realización de los sueldos ó haberes anuales que por  
caber los profesores y demás personal de esta Es-  
cuela Industrial.

|                             |       |
|-----------------------------|-------|
| Don Vicente Escobar Pastor  | 15000 |
| Don José Cort Martín        | 10000 |
| Don Adolfo Vilaplana Llorca | 10000 |
| Don Juan Martínez y Ferrás  | 10000 |
| Don José Pérez German       | 7000  |
| Don Vicente Miró Laporta    | 6000  |
| Don Ramón Salas Moya        | 6000  |
| Don Enrique Otero Colomer   | 2500  |
| Don José Blanes Giner       | 2000  |
| Don Francisco Muñoz Velasco | 1500  |
| Don Manuel Abad Ferrn       | 8000  |
| Don José Martínez Bover     | 2500  |
| Don Adolfo Miró Jordá       | 1500  |
| Don Antonio María Ferrn     | 5000  |
| Don Francisco Ferrn         | 500   |
| Don Antonio Ferrn           | 2500  |



D.  
"  
"  
"  
"  
"

Banco de España.  
-----

Sucursal de Alcoy.  
-----

LAURIA, 5



## Sucursal de Alcoy

|                                       |                    |       |           |
|---------------------------------------|--------------------|-------|-----------|
| D. Mateo Farinós Ferrer               | = 3.600            | Ptas. | <i>mw</i> |
| " <del>Rafael Cantó Monllor</del>     | = <del>3.600</del> | "     | "         |
| " Juan Pérez Albors                   | = 2.100            | "     | <i>mw</i> |
| " <del>Romaldo Moltó Garcia</del>     | = <del>1.800</del> | "     | "         |
| " <del>Ernesto Colomer Garcia</del>   | = <del>720</del>   | "     | "         |
| " <del>Antonio Beneyto Bermúdez</del> | = <del>720</del>   | "     | "         |
| " <del>Francisco Pérez Torres</del>   | = <del>2.160</del> | "     | "         |

Correspondiendo al atto.  
oficio remitido por esa Alcal-  
dia con fecha 3 del actual,  
cúmplenos manifestarles que la  
relación al margen expresada,  
es la correspondiente a los  
funcionarios adscritos a esta  
Sucursal.

Dios guarde a V. muchos años.

Alcoy 16 Abril 1926.

CAJA DE PREVISION SOCIAL DEL REINO DE VALENCIA  
Sucursal de Alcoy

El Director,  
*Mateo Farinós*

Exmo. Sr. Marqués de San Jorge de Alcoy.



[Faint, illegible text, possibly bleed-through from the reverse side of the page. The text is arranged in several paragraphs and appears to be a formal document or report.]

[A vertical strip of paper on the right edge of the page, containing some faint markings or text.]

Banco de España.

Sucursal de Alcoy.

RELACION de los sueldos que perciben los empleados de esta Oficina.

| NOMBRES.                                          | CARGOS.                       | SUELDOS.<br>Pesetas. |
|---------------------------------------------------|-------------------------------|----------------------|
| <del>Don Jaime Bertrán Borasteros</del>           | <del>Director</del>           | <del>12.500</del>    |
| <del>" Evaristo Pérez Botella</del>               | <del>Interventor</del>        | <del>10.000</del>    |
| <del>" Enrique Pascual Vilaplana</del>            | <del>Cajero</del>             | <del>7.500</del>     |
| <del>" Rafael Pérez Espinós</del>                 | <del>Oficial-Secretario</del> | <del>6.000</del>     |
| <del>" Rafael García Albors</del>                 | <del>id. 4º</del>             | <del>5.000</del>     |
| <del>" Octavio Terol Pérez <i>no</i></del>        | <del>id. 4º</del>             | <del>5.000</del>     |
| <del>" Joaquín Serrano García <i>no</i></del>     | <del>Escribiente</del>        | <del>3.000</del>     |
| <del>" José M<sup>a</sup> Castano Gallestra</del> | <del>Aspirante</del>          | <del>2.500</del>     |
| <del>" Rafael Domenech Pérez</del>                | <del>Ayudante de Caja</del>   | <del>3.500</del>     |
| <del>" Francisco Vicent Payá</del>                | <del>Cobrador</del>           | <del>3.000</del>     |
| <del>" Juan Vitoria Arques <i>no</i></del>        | <del>id.</del>                | <del>2.750</del>     |
| <del>" Isidoro Pérez Gómez</del>                  | <del>id.</del>                | <del>2.500</del>     |
| <del>" Ramón Rodríguez Peralta</del>              | <del>Portero</del>            | <del>2.750</del>     |
| <del>" Fermín Menchero Núñez</del>                | <del>Ordenanza</del>          | <del>2.250</del>     |
| <del>" Remo-José Verdú Villa <i>no</i></del>      | <del>id.</del>                | <del>2.000</del>     |
| <del>" Francisco Moltó Zaragoza</del>             | <del>id.</del>                | <del>2.000</del>     |

Alcoy 15 de Abril de 1.926.

El Director,

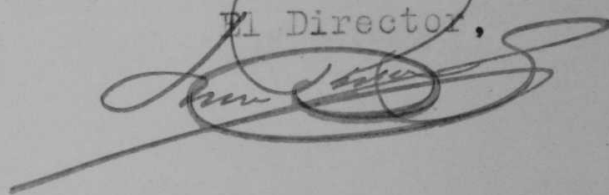









10



**AS**

\_\_\_\_\_  
\_\_\_\_\_  
\_\_\_\_\_  
\_\_\_\_\_  
\_\_\_\_\_



# AJUNTAMENT D'ALCOI

CODI

SIGNATURA 2110/2

Nº EXP. \_\_\_\_\_

ANY 1927

# EXPEDIENT

**ASSUMPTE:** \_\_\_\_\_  
\_\_\_\_\_  
\_\_\_\_\_  
\_\_\_\_\_  
\_\_\_\_\_  
\_\_\_\_\_





ALJUNTAMENT D'ALCOI

SIGNATURA \_\_\_\_\_  
N.º EXP. \_\_\_\_\_  
ANY \_\_\_\_\_

CODI

EXPEDIENT

ASSUMPTES: \_\_\_\_\_  
\_\_\_\_\_  
\_\_\_\_\_  
\_\_\_\_\_  
\_\_\_\_\_





# IMPUESTO DE CÉDULAS PERSONALES

Ayuntamiento de \_\_\_\_\_

Año de 19 \_\_\_\_\_

Diputación provincial de \_\_\_\_\_

Núm. \_\_\_\_\_

Hoja de pedido de cédulas que para su extensión y cobranza del impuesto en el año en curso hace el expresado Ayuntamiento a la excelentísima Diputación provincial, por medio del Comisionado designado al efecto D. \_\_\_\_\_

| CLASE DE CÉDULA                                  | TARIFA PRIMERA.—Por rentas de trabajo |                        |                                   |                     |                                             |                                      | TARIFA SEGUNDA.—Por contribuciones directas |                   |                        |                                   |                     |                                             | TARIFA TERCERA.—Por alquileres de fincas que no se destinan a industria fabril o comercial |                                         |                   |                        |                                   |                     |                                             |                                      |                                         |
|--------------------------------------------------|---------------------------------------|------------------------|-----------------------------------|---------------------|---------------------------------------------|--------------------------------------|---------------------------------------------|-------------------|------------------------|-----------------------------------|---------------------|---------------------------------------------|--------------------------------------------------------------------------------------------|-----------------------------------------|-------------------|------------------------|-----------------------------------|---------------------|---------------------------------------------|--------------------------------------|-----------------------------------------|
|                                                  | Número de cédulas                     | Importe de cada cédula | Importe de las cédulas por clases | Recargo de soltería | N.º de las gravadas con recargo de soltería | Importe de dicho recargo de soltería | Importe total de las cédulas TARIFA 1.ª     | Número de cédulas | Importe de cada cédula | Importe de las cédulas por clases | Recargo de soltería | N.º de las gravadas con recargo de soltería | Importe de dicho recargo de soltería                                                       | Importe total de las cédulas TARIFA 2.ª | Número de cédulas | Importe de cada cédula | Importe de las cédulas por clases | Recargo de soltería | N.º de las gravadas con recargo de soltería | Importe de dicho recargo de soltería | Importe total de las cédulas TARIFA 3.ª |
|                                                  |                                       | Pesetas                |                                   |                     |                                             |                                      |                                             |                   | Pesetas                |                                   |                     |                                             |                                                                                            |                                         |                   | Ptas.                  |                                   |                     |                                             |                                      |                                         |
| 1.ª.....                                         |                                       | 1.000                  |                                   | 600                 |                                             |                                      |                                             | 1.000             |                        | 600                               |                     |                                             |                                                                                            |                                         | 1.000             |                        | 600                               |                     |                                             |                                      |                                         |
| Especial cónyuge..                               |                                       | 200                    |                                   |                     |                                             |                                      |                                             | 200               |                        |                                   |                     |                                             |                                                                                            |                                         | 200               |                        |                                   |                     |                                             |                                      |                                         |
| 2.ª.....                                         |                                       | 750                    |                                   | 450                 |                                             |                                      | 1                                           | 860               | 860                    | 516                               |                     |                                             | 860                                                                                        |                                         | 750               |                        | 450                               |                     |                                             |                                      |                                         |
| Especial cónyuge..                               |                                       | 150                    |                                   |                     |                                             |                                      | 1                                           | 172               | 172                    |                                   |                     |                                             |                                                                                            |                                         | 150               |                        |                                   |                     |                                             |                                      |                                         |
| 3.ª.....                                         |                                       | 500                    |                                   | 275                 |                                             |                                      | 1                                           | 430               | 430                    | 236'50                            |                     |                                             | 430                                                                                        |                                         | 400               |                        | 220                               |                     |                                             |                                      |                                         |
| Especial cónyuge..                               |                                       | 100                    |                                   |                     |                                             |                                      | 1                                           | 86                | 86                     |                                   |                     |                                             | 86                                                                                         |                                         | 80                |                        |                                   |                     |                                             |                                      |                                         |
| 4.ª.....                                         |                                       | 350                    |                                   | 175                 |                                             |                                      | 7                                           | 398               | 786                    | 199                               |                     |                                             | 2786                                                                                       |                                         | 300               |                        | 150                               |                     |                                             |                                      |                                         |
| Especial cónyuge..                               |                                       | 70                     |                                   |                     |                                             |                                      | 6                                           | 79'60             | 477'60                 |                                   |                     |                                             | 477'60                                                                                     |                                         | 60                |                        |                                   |                     |                                             |                                      |                                         |
| 5.ª.....                                         |                                       | 250                    |                                   | 112'50              |                                             |                                      | 12                                          | 280               | 360                    | 126                               | 1                   | 126                                         | 3486                                                                                       |                                         | 200               |                        | 90                                |                     |                                             |                                      |                                         |
| Especial cónyuge..                               |                                       | 50                     |                                   |                     |                                             |                                      | 7                                           | 56                | 392                    |                                   |                     |                                             | 392                                                                                        |                                         | 40                |                        |                                   |                     |                                             |                                      |                                         |
| 6.ª.....                                         | 2                                     | 210                    | 420                               | 94'50               |                                             | 420                                  | 3                                           | 175               | 335                    | 70                                | 1                   | 70                                          | 595                                                                                        |                                         | 100               |                        | 40                                |                     |                                             |                                      |                                         |
| Especial cónyuge..                               | 2                                     | 42                     | 84                                |                     |                                             | 84                                   | 2                                           | 35                | 70                     |                                   |                     |                                             | 70                                                                                         |                                         | 20                |                        |                                   |                     |                                             |                                      |                                         |
| 7.ª.....                                         | 1                                     | 190                    | 190                               | 76                  |                                             | 190                                  | 12                                          | 97                | 164                    | 33'95                             |                     |                                             | 1164                                                                                       | 19                                      | 70                | 1330                   | 24'50                             |                     |                                             | 1330                                 |                                         |
| Especial cónyuge..                               | 1                                     | 38                     | 38                                |                     |                                             | 38                                   | 9                                           | 19'40             | 74'60                  |                                   |                     |                                             | 174'60                                                                                     |                                         |                   |                        |                                   |                     |                                             |                                      |                                         |
| 8.ª.....                                         | 4                                     | 120                    | 480                               | 48                  |                                             | 480                                  | 32                                          | 73                | 336                    | 25'55                             | 4                   | 102'20                                      | 2438'20                                                                                    | 41                                      |                   | 1533'50                |                                   | 1                   | 1340                                        | 1550'63                              |                                         |
| Especial cónyuge..                               | 24                                    | 24                     | 96                                |                     |                                             | 96                                   |                                             |                   |                        |                                   |                     |                                             |                                                                                            |                                         |                   |                        |                                   |                     |                                             |                                      |                                         |
| 9.ª.....                                         | 11                                    | 63                     | 693                               | 22'05               | 2                                           | 441'0                                | 56                                          |                   | 310                    |                                   | 4                   | 57'75                                       | 2367'75                                                                                    | 404                                     |                   | 9090                   |                                   | 14                  | 94'50                                       | 9184'50                              |                                         |
| Especial cónyuge..                               | 7                                     | 12'60                  | 88'20                             |                     |                                             | 88'20                                |                                             |                   |                        |                                   |                     |                                             |                                                                                            |                                         |                   |                        |                                   |                     |                                             |                                      |                                         |
| 10.ª.....                                        | 9                                     | 50                     | 450                               | 17'50               | 1                                           | 175'0                                | 120                                         |                   | 1150                   |                                   | 10                  | 78'75                                       | 3228'75                                                                                    | 164                                     |                   | 1845                   |                                   | 4                   | 11'25                                       | 1856'25                              |                                         |
| 11.ª.....                                        | 38                                    | 40                     | 1520                              | 12                  | 5                                           | 60                                   | 154                                         |                   | 963'50                 |                                   | 7                   | 22'22                                       | 1985'82                                                                                    | 48                                      |                   | 252                    |                                   | 2                   | 2'10                                        | 254'10                               |                                         |
| 12.ª.....                                        | 50                                    |                        | 937'50                            | 6                   |                                             | 337'5                                | 644                                         |                   | 3864                   |                                   | 14                  | 16'80                                       | 3880'80                                                                                    | 24                                      |                   | 54                     |                                   | 4                   | 1'80                                        | 55'80                                |                                         |
| 13.ª.....                                        | 28                                    |                        | 315                               |                     |                                             | 315                                  | 150                                         |                   | 337'50                 |                                   |                     |                                             | 337'50                                                                                     | 177'81                                  |                   | 20092'53               |                                   | 820                 | 184'50                                      | 20277'03                             |                                         |
| 14.ª.....                                        | 19                                    |                        | 156'75                            | 2                   |                                             | 160'88                               |                                             |                   |                        |                                   |                     |                                             |                                                                                            |                                         |                   |                        |                                   |                     |                                             |                                      |                                         |
| 15.ª A.....                                      | 56                                    |                        | 315'28                            | 2                   |                                             | 317'52                               |                                             |                   |                        |                                   |                     |                                             |                                                                                            |                                         |                   |                        |                                   |                     |                                             |                                      |                                         |
| 15.ª B.....                                      |                                       |                        |                                   |                     |                                             |                                      |                                             |                   |                        |                                   |                     |                                             |                                                                                            |                                         |                   |                        |                                   |                     |                                             |                                      |                                         |
| 16.ª.....                                        | 54                                    |                        | 121'50                            |                     |                                             | 121'50                               |                                             |                   |                        |                                   |                     |                                             |                                                                                            |                                         |                   |                        |                                   |                     |                                             |                                      |                                         |
| Especial hijos menores. (Art. 226, Letra H)..... | 3159                                  | 1                      | 3159                              |                     |                                             | 3159                                 | 1                                           |                   |                        |                                   |                     |                                             |                                                                                            |                                         | 1                 |                        |                                   |                     |                                             |                                      |                                         |
| <b>TOTALES.....</b>                              | <b>3445</b>                           |                        | <b>9064'23</b>                    |                     | <b>18</b>                                   | <b>1617'20</b>                       | <b>1218</b>                                 |                   | <b>24458'20</b>        |                                   | <b>41</b>           | <b>473'82</b>                               | <b>24932'02</b>                                                                            | <b>18481</b>                            |                   | <b>34201'03</b>        |                                   | <b>845</b>          | <b>307'28</b>                               | <b>34508'31</b>                      |                                         |

Sección 11 - Mod. núm. 11

## RESUMEN

|                     | Número de cédulas | IMPORTE<br>Pesetas | Recargo de soltería<br>Pesetas | TOTAL GENERAL<br>Pesetas |
|---------------------|-------------------|--------------------|--------------------------------|--------------------------|
| Tarifa 1.ª.....     | 3445              | 9064'23            | 1617'20                        | 9221'91                  |
| » 2.ª.....          | 1218              | 24458'20           | 473'82                         | 24932'02                 |
| » 3.ª.....          | 18481             | 34201'03           | 307'28                         | 34508'31                 |
| <b>Totales.....</b> | <b>23144</b>      | <b>67723'46</b>    | <b>942'82</b>                  | <b>68666'28</b>          |

(1) Recibí o entregué.  
 (2) El Comisionado u Oficial del Negociado.  
 NOTA.—Esta hoja se extenderá por duplicado, quedándose un ejemplar, con el recibí del Comisionado, en la Diputación, y otro para éste firmado por el Jefe del Negociado con el entregué.

a de de 19 \_\_\_\_\_  
 El Alcalde, \_\_\_\_\_







## Tarifa 3ª

|       |              |        |   |        |         |       |             |          |
|-------|--------------|--------|---|--------|---------|-------|-------------|----------|
| Clase | 7ª           | 19     | a | 70     | pesetas | total | 1.330       | pesetas. |
| "     | 8ª           | 40     | " | 37'50  | "       | "     | 1.500       | "        |
| "     | 8ª solteria  | 1      | " | 50'60  | "       | "     | 50'60       | "        |
| "     | 9ª           | 390    | " | 22'50  | "       | "     | 8.775       | "        |
| "     | 9ª solteria  | 14     | " | 29'25  | "       | "     | 409'50      | "        |
| "     | 10ª          | 160    | " | 11'25  | "       | "     | 1.800       | "        |
| "     | 10ª solteria | 4      | " | 14'06  | "       | "     | 56'24       | "        |
| "     | 11ª          | 46     | " | 6'25   | "       | "     | 241'50      | "        |
| "     | 11ª solteria | 2      | " | 6'30   | "       | "     | 12'60       | "        |
| "     | 12ª          | 20     | " | 2'25   | "       | "     | 45          | "        |
| "     | 12ª solteria | 4      | " | 2'70   | "       | "     | 10'80       | "        |
| "     | 13ª          | 16.960 | " | 1'1250 | "       | "     | 19.080'1250 | "        |
| "     | 13ª solteria | 820    | " | 1'35   | "       | "     | 1.107       | "        |

## Resumen

|           | Número de cédulas | Importe |      | Recargo de solteria |      | Total General |      |
|-----------|-------------------|---------|------|---------------------|------|---------------|------|
|           |                   | Pesetas | Cts. | Pesetas             | Cts. | Pesetas       | Cts. |
| Tarifa 1ª | 3445              | 9.044   | 29   | 161                 | 68   | 9.205         | 97   |
| Id. 2ª    | 1239              | 24.448  | 45   | 473                 | 68   | 24.922        | 13   |
| Id. 3ª    | 18.480            | 34.110  | 98   | 307                 | 26   | 34.418        | 24   |
| Totales.  | 23.164            | 67.603  | 72   | 942                 | 62   | 68.546        | 34   |

Atoy 17 de Marzo de 1927.

El alcalde,

El Secretario,

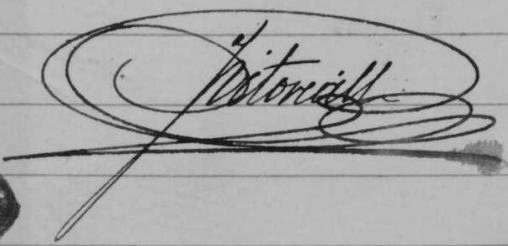
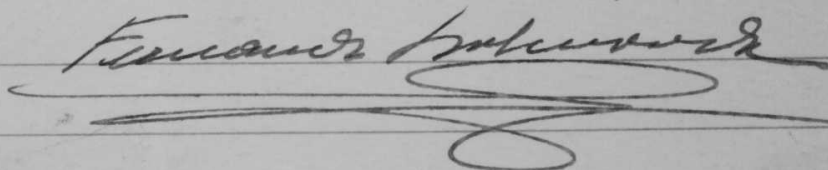



Provincia de Alicante

Ayuntamiento de Alcoy

ficado el to-  
siguientes:  
e solteria les  
que el verdade-  
lor de 315 pe-  
37'50 pesetas.  
pesetas, sien-  
cacion acorda-  
ion al publico

Nota de las cédulas personales que con arreglo a lo dispuesto en el art.º 30 de la Instrucción de H de Noviembre de 1925 y a la clasificación hecha en el Libro Padrón correspondiente al actual año 1927, se hace por este Ayuntamiento a la Diputación Provincial, cuyo número, tarifa, clases e importe de las mismas es el que a continuación se expresa:

Tarifa 1ª

| Clase    |                    |      |   | pesetas | total |              |
|----------|--------------------|------|---|---------|-------|--------------|
| 6ª       |                    | 2    | a | 210     |       | 420 pesetas. |
| "        | 6ª conyuge         | 2    | " | 42      | "     | 84 "         |
| "        | 7ª                 | 1    | " | 190     | "     | 190 "        |
| "        | 7ª conyuge         | 1    | " | 38      | "     | 38 "         |
| "        | 8ª                 | 4    | " | 120     | "     | 480 "        |
| "        | 8ª conyuge         | 4    | " | 24      | "     | 96 "         |
| "        | 9ª                 | 9    | " | 63      | "     | 567 "        |
| "        | 9ª conyuge         | 7    | " | 12'60   | "     | 88'20 "      |
| "        | 9ª solteria        | 2    | x | 85'05   | "     | 170'10 "     |
| "        | 10ª                | 8    | " | 50      | "     | 400 "        |
| "        | 10ª solteria       | 1    | " | 67'50   | "     | 67'50 "      |
| "        | 11ª                | 33   | x | 40      | "     | 1.320 "      |
| "        | 11ª solteria       | 5    | x | 52      | "     | 260 "        |
| "        | 12ª                | 44   | " | 18'75   | "     | 825 "        |
| "        | 12ª solteria       | 6    | " | 24'38   | "     | 146'28 "     |
| "        | 13ª                | 28   | x | 11'25   | "     | 315 "        |
| "        | 14ª                | 17   | " | 8'25    | "     | 140'25 "     |
| "        | 14ª solteria       | 2    | x | 10'31   | "     | 20'62 "      |
| "        | 15ª                | 54   | " | 5'63    | "     | 304'02 "     |
| "        | 15ª solteria       | 2    | x | 6'75    | "     | 13'50 "      |
| "        | 16ª                | 54   | " | 2'25    | "     | 121'50 "     |
| Especial | menores de 23 años | 3159 | " | 1'      | "     | 3.159 "      |

3445

927597

## Tarifa 2ª

| Clase | 2ª           |     | a | 860   | pesetas | Total   | 860      | pesetas |
|-------|--------------|-----|---|-------|---------|---------|----------|---------|
| "     | 2ª conyuge   | 1   | " | 172   | "       | "       | 172      | "       |
| "     | 3ª           | 1   | " | 430   | "       | "       | 430      | "       |
| "     | 3ª conyuge   | 1   | " | 86    | "       | "       | 86       | "       |
| "     | 4ª           | 7   | " | 398   | "       | "       | 2.786    | "       |
| "     | 4ª conyuge   | 6   | " | 79'60 | "       | "       | 477'60   | "       |
| "     | 5ª           | 11  | " | 280   | "       | "       | 3.080    | "       |
| "     | 5ª conyuge   | 7   | " | 56    | "       | "       | 392      | "       |
| "     | 5ª solteria  | 1   | " | 406   | "       | "       | 406      | "       |
| "     | 6ª           | 2   | " | 175   | "       | "       | 350      | "       |
| "     | 6ª conyuge   | 2   | " | 35    | "       | "       | 70       | "       |
| "     | 6ª solteria  | 1   | " | 245   | "       | "       | 245      | "       |
| "     | 7ª           | 12  | " | 97    | "       | "       | 1.164    | "       |
| "     | 7ª conyuge   | 9   | " | 19'40 | "       | "       | 174'60   | "       |
| "     | 8ª           | 28  | " | 73    | "       | "       | 2.044    | "       |
| "     | 8ª solteria  | 4   | " | 98'55 | "       | "       | 394'20   | "       |
| "     | 9ª           | 52  | " | 41'25 | "       | "       | 2.145    | "       |
| "     | 9ª solteria  | 4   | " | 55'68 | "       | "       | 222'72   | "       |
| "     | 10ª          | 110 | " | 26'25 | "       | "       | 2.887'50 | "       |
| "     | 10ª solteria | 10  | " | 34'12 | "       | "       | 341'20   | "       |
| "     | 11ª ojo      | 148 | " | 12'75 | "       | 1874'25 | 1.887'25 | "       |
| "     | 11ª solteria | 7   | " | 15'93 | "       | "       | 111'51   | "       |
| "     | 12ª          | 630 | " | 6'    | "       | "       | 3.780    | "       |
| "     | 12ª solteria | 14  | " | 7'20  | "       | "       | 100'80   | "       |
| "     | 13ª          | 150 | " | 2'25  | "       | 337'50  | 335'75   | "       |



Ayuntamiento de Alcoy  
 26-2-1925  
 Complementario





Diputación Provincial de Alicante

INTERVENCIÓN

Registrado al núm. 553

Espero de la atención de Ud. se sirva dar las órdenes oportunas para que tan luego sea abierto el periodo voluntario de cobranza de las cédulas personales, se expida certificado en el que se haga constar la fecha del mismo, como igualmente que ha sido publicado el anuncio en el "Boletín Oficial" y expuesto al público en el tablón de anuncios de ese Ayuntamiento.

Dios guarde a Ud. muchos años.

Alicante 16 de Julio de 1927.

EL PRESIDENTE,

[Signature]

Sr. Alcalde de ALCOY.

Complementos  
36-2-1927

AYUNTAMIENTO DE ALCOY

Entrada de Julio de 1927  
N.º 1107  
Al Negociado Unico

[Signature: J. Martí Vilaplana]  
[Signature: Ant. Vilaplana]

[Signature: Teodoro Jover]  
[Signature: Carlos Pover]  
[Signature: Ant. Sorolla]  
[Signature: B. Alasca]  
[Signature: J. Infante]

s Impresores de esta  
nistro del Excmo.  
ación se expresan y  
mos quedan de mani-

ción de Cédulas.  
ta Cobratoria.

nal corriente y el  
tre, deberán presen-  
e verificará el  
Casas Consistoria-  
ión que verificará  
quien ofrezca precio

nar y entregar los  
21 del actual y el  
del proximo año 1927.

de esta ciudad, que-

Mallol

0 pesetas  
2  
0  
6  
6  
7'60  
0  
2  
6  
0  
0  
0  
5  
H  
H'60  
H  
H'20  
45  
2'72  
87'50  
41'20  
87'25  
11'51  
80  
00'80  
15



Clase 2<sup>a</sup>  
" 2<sup>a</sup> conyuge  
" 3<sup>a</sup>  
" 3<sup>a</sup> conyuge  
" 4<sup>a</sup>  
" 4<sup>a</sup> conyuge  
" 5<sup>a</sup>  
" 5<sup>a</sup> conyuge  
" 5<sup>a</sup> solteria  
" 6<sup>a</sup>  
" 6<sup>a</sup> conyuge  
" 6<sup>a</sup> solteria  
" 7<sup>a</sup>  
" 7<sup>a</sup> conyuge  
" 8<sup>a</sup>  
" 8<sup>a</sup> solteria  
" 9<sup>a</sup>  
" 9<sup>a</sup> solteria  
" 10<sup>a</sup>  
" 10<sup>a</sup> solteria  
" 11<sup>a</sup> ojo  
" 11<sup>a</sup> solteria  
" 12<sup>a</sup>  
" 12<sup>a</sup> solteria  
" 13<sup>a</sup>







Diputación Provincial de Alicante  
AYUNTAMIENTO DE ALCOY

Entrada 30 de Mayo de 1927

N.º 1050

Al Negociado *Univ.*

INTERVENCIÓN

Registrado al núm. 426.

Resultando que esa Alcaldíaremite en cumplimiento de lo que preceptua el artículo 28 de la Instrucción que regula la administración y cobranza del impuesto de cédulas personales de 4 de Noviembre de 1925, las reclamaciones interpuestas contra el padrón de cédulas personales durante el plazo de exposición al público por Don Bautista Jornet Soler y Doña Lupecina Luna Llopis, respectivamente.

Resultando, que Don Bautista Jornet Soler manifiesta en su reclamación que se le ha aplicado cédula personal de la Tarifa 2ª Clase 11ª por habersele asignado una contribución que no satisface por haberse dado de baja en 26 de Mayo de 1926, de la industria que ejercía, según se justifica por el duplicado de la baja.

Resultando, que Doña Lupecina Luna Llopis manifiesta en su reclamación, que se le ha aplicado cédula personal de la Tarifa 3ª Clase 9ª por el

es Impresores de esta  
ministro del Excmo.  
uación se expresan y  
ismos quedan de mani-

drón de Cédulas.  
sta Cobratoria.

onal corriente y el  
stre, deberán presen-  
se verificará el  
s Casas Consistoria-  
ción que verificará  
quien ofrezca precio

inar y entregar los  
a 21 del actual y el  
o del proximo año 1927.

s de esta ciudad, que-  
ia.

*J. Martí Vlaplan*  
*Aut. Vlaplan*

*Tulio Jover*  
*Carlo Jover*  
*pa. Ant. Soubilla*  
*B. Lloca*  
*P. J.*  
*J. Infante*





Clase 2<sup>a</sup>  
 " 2<sup>a</sup> conyuge  
 " 3<sup>a</sup>  
 " 3<sup>a</sup> conyuge  
 " 4<sup>a</sup>  
 " 4<sup>a</sup> conyuge  
 " 5<sup>a</sup>  
 " 5<sup>a</sup> conyuge  
 " 5<sup>a</sup> solteria  
 " 6<sup>a</sup>  
 " 6<sup>a</sup> conyuge  
 " 6<sup>a</sup> solteria  
 " 7<sup>a</sup>  
 " 7<sup>a</sup> conyuge  
 " 8<sup>a</sup>  
 " 8<sup>a</sup> solteria  
 " 9<sup>a</sup>  
 " 9<sup>a</sup> solteria  
 " 10<sup>a</sup>  
 " 10<sup>a</sup> solteria  
 " 11<sup>a</sup> ojo  
 " 11<sup>a</sup> solteria  
 " 12<sup>a</sup>  
 " 12<sup>a</sup> solteria  
 " 13<sup>a</sup>

alquiler de la vivienda que ocupa siendo asi que lo abona su hijo Santiago Perez Luna, segun se acredita por el recibo que se acompaña.

Considerando, que las citadas reclamaciones han sido presentadas dentro del plazo reglamentario de exposicion al publico, y que esa Comision municipal permanente, ha remitido informe favorable, en el sentido de que las corresponde pagar á dichos recurrentes cédula de la Tarifa 3<sup>a</sup> Clase 13<sup>a</sup> y habiendose cumplido lo dispuesto en el articulo 28 de la Instruccion esta Comision provincialm permanente en sesion del dia de hoy acordó acceder á lo solicitado.

Lo que tengo el honor de comunicar a V.S. para su conocimiento el de los interesados y efectos consiguientes.

Dios guarde a V. S. muchos años

Alicante 25 de Mayo de 1927

El Presidente

*[Signature]*  
 P. A. de la C. P. P.  
 El Secretario

*[Signature]*

Señor Alcalde de  
 A L C O Y .







Diputación Provincial de Alicante

AYUNTAMIENTO DE ALICANTE

Entrada 5 de Abril de 1927

N.º 759

Al Negociado 4.º

INTERVENCIÓN

Registrado al núm. 381

Visto el padrón para el impuesto de cédulas personales de ese pueblo, correspondiente á año 1927, se observa:

1º = Que á las 5 cédulas de la Tarifa 1ª Clase 11ª con recargo de soltería á 52 pesetas cada una se les dá un valor de 270 pesetas, siendo asi que el verdadero es el de 260 pesetas.

2º = A las 150 cédulas de la Tarifa 2ª Clase 13ª se les dé un valor de 315 pesetas, siendo asi que el verdadero á 2'25 pesetas cada una es el de 337'50 pesetas.

3º = Las cédulas de la Tarifa 3ª Clase 13ª son valoradas á 1'125 pesetas, siendo asi que el verdadero valor una vez deducido el 25 % por la bonificación acordada por esta Diputacion es el de 1'13 pesetas.

En su consecuencia pues, y resultando ajustado á lo dispuesto en el R. D. de 4 de Noviembre de 1925, esta Comision provincial permanente en

ñores Impresores de esta suministro del Excmo. continuación se expresan y s mismos quedan de mani-

padrón de Cédulas. Lista Cobratoria.

personal corriente y el trimestre, deberán presentarse se verificará el las Casas Consistoria- oración que verificará o a quien ofrezca precio

terminar y entregar los día 21 del actual y el enero del proximo año 1927.

minos de esta ciudad, que- toria.

J. Martí Vilaplana  
Aut. Vilaplana

Teodoro Jover  
Carlos Jover  
Aut. Jover  
B. Lleca  
P. J. J.  
J. J. J.





Clase 2<sup>a</sup>  
 " 2<sup>a</sup> conyuge  
 " 3<sup>a</sup>  
 " 3<sup>a</sup> conyuge  
 " 4<sup>a</sup>  
 " 4<sup>a</sup> conyuge  
 " 5<sup>a</sup>  
 " 5<sup>a</sup> conyuge  
 " 5<sup>a</sup> solteria  
 " 6<sup>a</sup>  
 " 6<sup>a</sup> conyuge  
 " 6<sup>a</sup> solteria  
 " 7<sup>a</sup>  
 " 7<sup>a</sup> conyuge  
 " 8<sup>a</sup>  
 " 8<sup>a</sup> solteria  
 " 9<sup>a</sup>  
 " 9<sup>a</sup> solteria  
 " 10<sup>a</sup>  
 " 10<sup>a</sup> solteria  
 " 11<sup>a</sup> ojo  
 " 11<sup>a</sup> solteria  
 " 12<sup>a</sup>  
 " 12<sup>a</sup> solteria  
 " 13<sup>a</sup>

sesion celebrada en el dia de hoy, acordó aporbar dicho padrón y devolverlo á esa Alcaldia para que dé cumplimiento á lo ordenado en el articulo 27 del indicado R. D., entendiendose rectificado el total de 68.546'34 pesetas por el de 68.643'64 pesetas, y que durante la exposicion al publico se lleve ha efecto la rectificacion correspondiente.

Lo que con devolucion del padrón de referencia comunico á V para su cumplimiento.

Dios guarde á V. muchos años  
 Alicante 31 de Marzo de 1927.

El Presidente

*Palab*

P. A. de la C. P. P.

El Secretario.

*[Signature]*

Señor Alcalde de  
 A L C O Y.





aportar  
para que  
ulo 27 del  
el total  
esetas, y  
eve ha efec  
n de refe-

Por la presente se invita a los señores Impresores de esta ciudad a que propongan precio para el suministro del Excmo. Ayuntamiento de los impresos que a continuación se expresan y cuyos modelos y clase de papel para los mismos quedan de manifiesto en el Negociado 4º

I M P R E S O S .  
=====

- Número 1.- 120 cuadernos a 5 pliegos para el padrón de Cédulas.
- " 2.- 90 cuadernos a 5 pliegos para la Lista Cobratoria.

Las proposiciones con la cedula personal corriente y el talón de la contribución del último trimestre, deberán presentarse en pliegos cerrados, cuya apertura se verificará el día 11 del actual a las 12 30 horas en las Casas Consistoriales, ante el Sr. Secretario de la Corporación que verificara el acto de la adjudicación del servicio a quien ofrezca precio mas bajo.

El rematante quedara obligado a terminar y entregar los impresos señalados con el numero 1, el día 21 del actual y el marcado con el numero 2 el día 12 de Enero del proximo año 1927.

Alcoy a 7 de Diciembre 1926.



Los que suscriben, impresores, vecinos de esta ciudad, quedamos enterados de la presente convocatoria.

P.O.  
*Fernando Botella* *Cronista Botella*  
*Josmael Vilaplana*  
*J. Martí Vilaplana*  
*Aut. Vilaplana*

*Arturo Boroniat*  
*Agustín Arminansa Mallol*  
p.o. *Emilio Arminansa*  
*Teodoro Jové*  
*Carlos Pons*  
p.o. *Ant. Soubilla*  
*B. Lleca*  
*P. P.*  
*J. Infante*

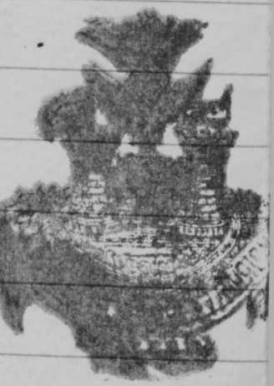

el

Medula n: 4709 expedida en h. 11-1826 B. combu,  
Bueno indubita 2: bimestre vi 1249

120  
90



Cedula n.º 4709 expedida en A. 11-1926 P. cont.  
Luzi anduria 2.º trimestre n.º 1249

El que suscribe, impresor domiciliado en esta ciudad, se compromete a servir al Excmo. Ayuntamiento los impresos que comprende la presente Subasta y que al pie se detallan, por el precio de Doscientos ochenta y nueve pesetas

Aleog, 11 Diciembre de 1926  
Ant. Vilaplana

Detalle:  
120 Cuadernos Padron Cedula  
90 " " Lista cobratoria

el

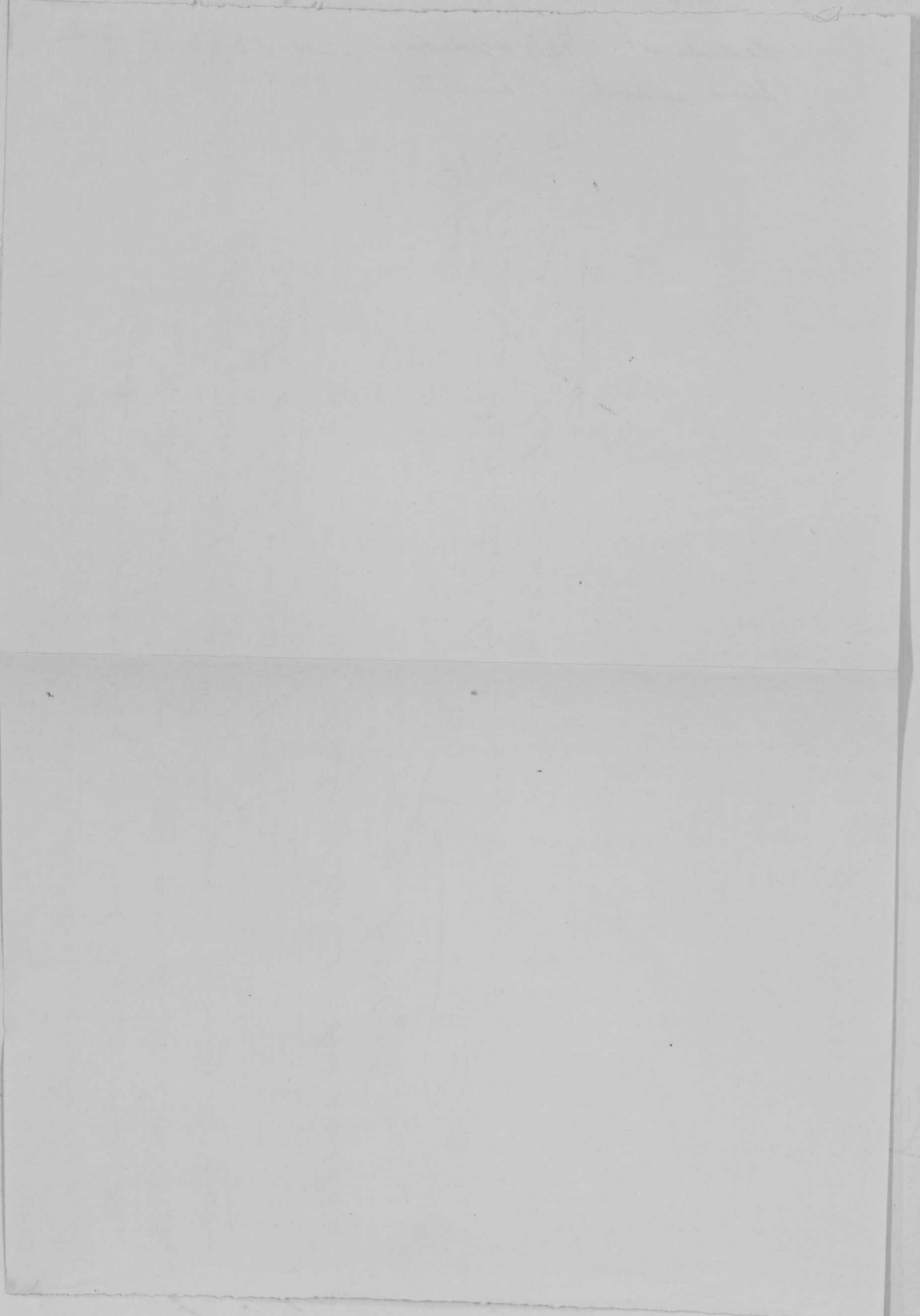



CONS-

cial

termino

por

comien-

el ar-

VITASELA



Ref

2











Tarifa 3ª

|       |             |     |   |            |       |            |
|-------|-------------|-----|---|------------|-------|------------|
| Clase | 7ª          | 19  | a | 70 pesetas | total | 1330 ptas. |
| "     | 8ª          | 40  | a | 37'50      | "     | 1500 "     |
| "     | 8ª solteria | 1   | a | 50'60      | "     | 50'60 "    |
| "     | 9ª          | 390 | a | 22'50      | "     | 8775'00 "  |
| "     | 9ª solteria | 14  | a | 29'25      | "     | 409'50 "   |
| "     |             |     |   |            | "     | 1800'00 "  |



Diputación Provincial de Alicante

INTERVENCIÓN

Registrado al núm. 920  
AYUNTAMIENTO DE ALCOY

Entrada 24 de Septiembre de 1927  
N.º 1971 Al Negociado Múico

Esta Comisión Provincial permanente en sesión celebrada en el día de hoy acordó ampliar en dos meses mas el plazo para la recaudación de las cédulas personales en periodo voluntario, de conformidad con lo dispuesto en el artículo 32 de la Instrucción de 4 de Noviembre de 1.925.

Dios guarde a V.º muchos años.

Alicante 22 de Septiembre de 1.927.

EL PRESIDENTE.

*[Firma]*

P. A. de la C. P. P.

EL SECRETARIO.

*[Firma]*

Sr. Alcalde de

ALCOY.

Nueva promesa  
 m. 12-11-1927

Carri  
Id.  
Id.  
Eo

al  
Ets.  
97  
13  
24  
34





### Tarifa 3ª

|            |              |              |   |            |       |                  |
|------------|--------------|--------------|---|------------|-------|------------------|
| Clase      | 7ª           | 19           | a | 70 pesetas | total | 1330 ptas.       |
| "          | 8ª           | 40           | a | 37'50      | "     | 1500 "           |
| "          | 8ª solteria  | 1            | a | 50'60      | "     | 50'60 "          |
| "          | 9ª           | 390          | a | 22'50      | "     | 8775'00 "        |
| "          | 9ª solteria  | 14           | a | 29'25      | "     | 409'50 "         |
| "          | 10ª          | 160          | a | 11'25      | "     | 1800'00 "        |
| "          | 10ª solteria | 4            | a | 14'06      | "     | 56'24 "          |
| "          | 11ª          | 46           | a | 6'25       | "     | 241'50 "         |
| "          | 11ª solteria | 2            | a | 6'30       | "     | 12'60 "          |
| "          | 12ª          | 20           | a | 2'25       | "     | 45'00 "          |
| "          | 12ª solteria | 4            | a | 2'70       | "     | 10'80 "          |
| "          | 13ª          | 16960        | a | 1'1250     | "     | 19080'00 "       |
| " solteria | 13ª solteria | 820          | a | 1'35       | "     | 1107'00 "        |
|            |              | <u>18480</u> |   |            |       | <u>34418'24</u>  |
|            |              |              |   |            |       | <u>307'26</u>    |
|            |              |              |   |            |       | <u>34.110'98</u> |

### Resumen

|           | Numero de cedulas | Importe |      | Recargo de solteria |      | Total General |      |
|-----------|-------------------|---------|------|---------------------|------|---------------|------|
|           |                   | Pesetas | Cts. | Pesetas             | Cts. | Pesetas       | Cts. |
| Tarifa 1ª | 3445              | 9.044   | 29   | 161                 | 68   | 9.205         | 97   |
| Id. 2ª    | 1239              | 24.448  | 45   | 473                 | 68   | 24.922        | 13   |
| Id. 3ª    | 18.480            | 34.110  | 98   | 307                 | 26   | 34.418        | 24   |
| Totales   | 23.164            | 67.603  | 72   | 942                 | 62   | 68.546        | 34   |





Provincia de Alicante

Ayuntamiento de Alcoy.

Nota de las cédulas personales que con arreglo a lo dispuesto en el art.º 30 de la Instrucción de H de Noviembre de 1925 y a la clasificación hecha en el Libro Padrón correspondiente al actual año 1927, se hace por este Ayuntamiento a la Diputación provincial, cuyo número, tarifa, clases e importe de las mismas es el que a continuación se expresa:

Tarifa 1.ª

| Clase                        | 6.ª                 | 2        | a    | 210 | pesetas | total | 420      | pesetas |
|------------------------------|---------------------|----------|------|-----|---------|-------|----------|---------|
| "                            | "                   | cónyuge  | 2    | a   | 42      | "     | 84'00    | "       |
| "                            | 7.ª                 |          | 1    | a   | 190     | "     | 190'00   | "       |
| "                            | "                   | cónyuge  | 1    | a   | 38      | "     | 38'00    | "       |
| "                            | 8.ª                 |          | 4    | a   | 120     | "     | 480'00   | "       |
| "                            | "                   | cónyuge  | 4    | a   | 24      | "     | 96'00    | "       |
| "                            | 9.ª                 |          | 9    | a   | 63      | "     | 567'00   | "       |
| "                            | "                   | cónyuge  | 7    | a   | 12'60   | "     | 88'20    | "       |
| "                            | "                   | soltería | 2    | a   | 85'05   | "     | 170'10   | "       |
| "                            | 10.ª                |          | 8    | a   | 50      | "     | 400'00   | "       |
| "                            | "                   | soltería | 1    | a   | 67'50   | "     | 67'50    | "       |
| "                            | 11.ª                |          | 33   | a   | 40      | "     | 1320'00  | "       |
| "                            | "                   | soltería | 5    | a   | 52      | "     | 270'00   | "       |
| "                            | 12.ª                |          | 44   | a   | 18'75   | "     | 825'00   | "       |
| "                            | "                   | soltería | 6    | a   | 24'38   | "     | 146'28   | "       |
| "                            | 13.ª                |          | 28   | a   | 11'25   | "     | 315'00   | "       |
| "                            | <del>soltería</del> |          | -    |     | -       |       | -        |         |
| "                            | 14.ª                |          | 17   | a   | 8'25    | "     | 140'25   | "       |
| "                            | "                   | soltería | 2    | a   | 10'31   | "     | 20'62    | "       |
| "                            | 15.ª                |          | 54   | a   | 5'63    | "     | 304'02   | "       |
| "                            | "                   | soltería | 2    | a   | 6'75    | "     | 13'50    | "       |
| "                            | 16.ª                |          | 54   | a   | 2'25    | "     | 121'50   | "       |
| Especial, menores de 13 años |                     |          | 3159 | a   | 1'      | "     | 3159'00  | "       |
|                              |                     |          | 3445 |     |         |       | 9.205'97 |         |
|                              |                     |          |      |     |         |       | 161'68   |         |
|                              |                     |          |      |     |         |       | 9.044'29 |         |





pesetas

Por el presente se invita a los señores Impresores de esta ciudad a que propongan precio para el suministro del Excmo. Ayuntamiento de los impresos que a continuación se expresan y cuyos modelos y clase de papel para los mismos quedan de manifiesto en el Negociado 1.º de estas Oficinas.

IMPRESOS.

=====

- Número 1.- 130 cuadernos de a 5 pliegos para el padrón de Cédulas
- " 2.- 90 cuadernos de a 5 pliegos para la Lista Cobratoria.

Las proposiciones con la cédula personal corriente y el talón de la contribución del último trimestre, deberán presentarse en pliegos cerrados, cuya apertura se verificará el día 22 del actual a las 12.30 horas en las Casas Consistoriales, ante el Sr. Secretario de la Corporación que verificará el acto de la adjudicación del servicio a quien ofrezca precio mas bajo.

El rematante quedará obligado a terminar y entregar los impresos señalados con el número 1, el día 10 de Enero del próximo año 1928 y el señalado con el número 2 el día 20 del indicado mes.

Alcoy 19 de Diciembre de 1927.



Los que suscriben, impresores, vecinos de esta ciudad; quedamos en terados de la presente convocatoria.

|                           |                       |                         |
|---------------------------|-----------------------|-------------------------|
| <i>J. Martí Valls</i>     | <i>Carlos Perer</i>   | <i>o. o.</i>            |
| <i>Teodoro J. J. J.</i>   | <i>por Ant. Solta</i> | <i>Enrique Botella</i>  |
| <i>P. F. de D. Flores</i> | <i>Ant. Vilaplaua</i> | <i>Enrique Botella</i>  |
| <i>J. J. J.</i>           | <i>Agustín Amador</i> | <i>Santiago Botella</i> |
| <i>Arturo Boronjat</i>    | <i>J. J. J.</i>       |                         |

De  
120  
90



El que suscribe, impresor domiciliado en esta ciudad, según se acredita por la Cédula personal y recibo de la Contribución corriente, que exhibe, se compromete a servir a este Excmo. Ayuntamiento los impresos que comprende la presente subasta, y con arreglo a las condiciones en la misma fijadas, por el precio de Doseientas ochenta y cinco pesetas —

Alcay. 22 Diciembre de 1927

José Vilaplana

Detalle:  
120 Cuadernos Padrón Cédulas  
90 " lista cobratoria "

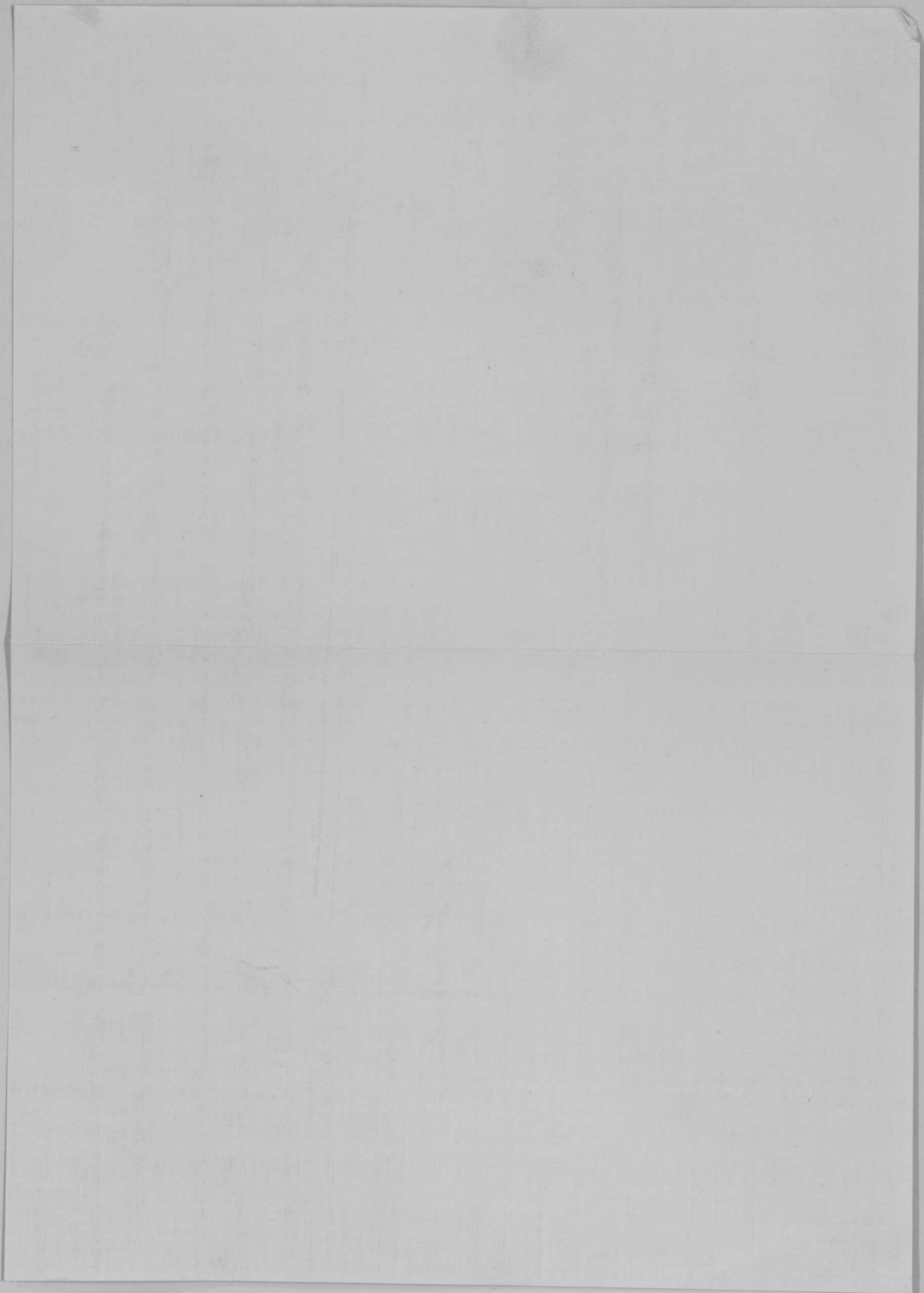





Ref



ADMINISTRACIÓN DE CORREOS DE ALCOY

Relación de los sueldos que perciben los empleados y demás personal de esta Administración.

-Personal técnico-

Table with 2 columns: Name and Sueldo anual (pesetas). Includes names like D. Carlos E. Iberra Pérez (6,000), D. Francisco Lleréns Paster (5,000), etc.

-Peatón-

Table with 2 columns: Name and Sueldo (pesetas). Includes D. Bartolomé Carcelén Tomás (1,000).

-Carteros-

Table with 2 columns: Name and Jernal (pesetas). Includes names like D. Pablo Matarredona Abad (7'00), D. Santiago Vicent Beltrán (9'00), etc.

- Carteros jubilados-

Table with 2 columns: Name and Jernal (pesetas). Includes D. Enrique Pérez Sanz (5'40), D. Francisco Sastre Barber (4'20).

Alcoy 21 de Enero de 1927
El Adm.

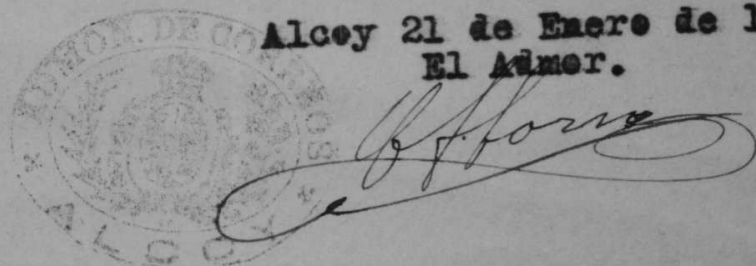



ADMINISTRACIÓN DE SERVICIOS DE ALCOY

relación de los sueldos que perciben los empleados y de-  
mas personal de esta Administración.

-Personal técnico-

| Nombre                           | Sueldo anual  |
|----------------------------------|---------------|
| D. Carlos E. Iborra Pérez        | 6.000 pesetas |
| D. Francisco Ildefonso Pastor    | 5.000         |
| D. Juan Pastor Maestro           | 5.000         |
| D. Enrique Pérez Pérez           | 5.000         |
| D. José María Segura             | 4.000         |
| D. Jacinto Faustino Pérez Garmón | 3.000         |
| D. Claudio Higinio Llácer        | 3.000         |
| D. Justo Miró Revilla            | 3.000         |

-Presos-

|                           |       |
|---------------------------|-------|
| D. Bartolomé García Tomás | 1.000 |
|---------------------------|-------|

|                             |       |
|-----------------------------|-------|
| D. José María Segura        | 4.000 |
| D. Santiago Vicente Barberá | 3.000 |
| D. Elisa Francisca Jordá    | 3.000 |
| D. Amador Laiza Botella     | 3.000 |
| D. Antonio Casado Abad      | 2.000 |
| D. Enrique Olima Jordá      | 2.000 |
| D. Eduardo Alabart Pérez    | 2.000 |
| D. Román Pascual Esteva     | 1.500 |
| D. Francisco Jordá Abad     | 1.500 |
| D. Rafael Segura Pérez      | 1.500 |
| D. Pedro Soriano Soriano    | 1.500 |

-Carteros jubilados-

|                             |       |
|-----------------------------|-------|
| D. Enrique Pérez Sáez       | 3.400 |
| D. Francisco Sastre Barberá | 4.200 |

Alcoy 21 de Enero de 1927  
El Alcaide



Relación de sueldos del personal del B. . . . .

Banco de España.  
-----

Sucursal de ALCOY.  
-----

R E L A C I Ó N nominal de los señores funcionarios que prestan servicio en esta Oficina, desde 1º del actual, con expresión de los sueldos que disfrutan.

| <u>NOMBRES</u>               | <u>CARGOS</u>           | <u>SUELDOS</u> |          |
|------------------------------|-------------------------|----------------|----------|
| D. Jaime Bertrán Borasteros. | Director.....           | 12.500         | Pesetas. |
| » Evaristo Pérez Botella.    | Interventor.....        | 11.500         | »        |
| » Enrique Pascual Vilaplana. | Cajero.....             | 7.500          | »        |
| » Rafael Pérez Espinós.      | Oficial-Secretario..... | 7.000          | »        |
| » Rafael García Albors.      | Id. 3º.....             | 6.000          | »        |
| » Octavio Terol Pérez.       | Id. 4º.....             | 5.000          | »        |
| » Pedro Tortosa Mollá.       | Auxiliar 2º.....        | 3.500          | »        |
| » Joaquín Serrano García.    | Id. 2º.....             | 3.500          | »        |
| » Rafael Domenech Pérez.     | Ayudante de Caja.....   | 3.500          | »        |
| » Francisco Vicent Payá.     | Cobrador.....           | 3.000          | »        |
| » Juan Vitoria Arques.       | Id.....                 | 2.750          | »        |
| » Isidoro Pérez Gómez.       | Id.....                 | 2.500          | »        |
| » Fermín Menchero Núñez.     | Portero.....            | 2.750          | »        |
| » Remo-José Verdú Villa.     | Ordenanza.....          | 2.000          | »        |
| » Francisco Moltó Zaragoza.  | Id.....                 | 2.000          | »        |

Alcoy 21 de Enero de 1.927.

El Director,

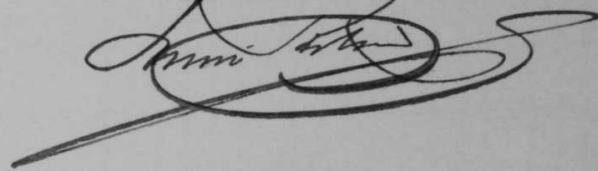





Relacion de sueldos del personal del Banco Hispano Americano a Mayo

Imp. B. H. A.-Med. 30

|                             |      |
|-----------------------------|------|
| Don Francisco Jim Cajal     | 8000 |
| Luis Carras Maino           | 4100 |
| Juanisco Benavente Martin   | 3300 |
| Rafael Faya Gosalvez        | 3000 |
| Manuel Marti Ballalta       | 2550 |
| Emesto Berenguer Gopi       | 2150 |
| Cenique Espino Perez        | 2100 |
| Luis Gosalvez Pitarin       | 1550 |
| Jose Aps Juan               | 1250 |
| Francisco Gosalvez Campaury | 1200 |
| Miguel Pastor Pastor        | 1150 |
| Amelio Barachina Traver     | 6800 |
| Joaquin Amoros Abad         | 3250 |
| Alfredo Gosalvez Lilia      | 2750 |
| Ismael Campaury Marti       | 3000 |
| Jose Lilia Abad             | 3000 |
| Cenique Perez Fernandez     | 2200 |
| Jose Rojas Mendler          | 1650 |
| Jaidoro Perez Cheura        | 4000 |
| Cenique Berenguer Gopi      | 2800 |
| Jose Cruzano Jimenez        | 2800 |
| Jose Luján Hacer            | 2500 |
| Rafael Rosal Gadea          | 2200 |
| Alfonso Blanco Hetta        | 1750 |
| Alfonso Carbonell Miralbes  | 1300 |
| Enfer Bernabén Aracil       | 1050 |
| Jose Jose Ivans             | 2750 |
| Luis Gomez Hacer            | 2150 |
| Enilio Perez Nadal          | 2000 |
| Alfredo Rodriguez Carbonell | 1850 |
| Nestor Bustillo Brown       | 1900 |
| Luis Pariza Casanova        | 1800 |
| Jose Blanco Campaury        | 1650 |
| Cenique Santa Paris         | 1600 |
| Miguel Gilbert Carbonell    | 1500 |
| Jose Anis Gilbert           | 1200 |







ALCOY

SUBDELEGACION DE HACIENDA DE

--- ALCOY ---

Relación nominal del personal afecto a la misma nombrado por Real Orden de 7 de Diciembre de 1926 y que figura en la plantilla remitida por la Oficialia Mayor del Ministerio de Hacienda:

- Don Joaquin Majan y Grande, Subdelegado. = *R.O. de 9 de octubre 1926*
- Don Tomás de Castro-Palomino y Ochoteco, Jefe de Negociado de primera.
- Don Juan Micás Taulera, Oficial de primera clase.
- Don Pascual Perez de Sarrió, Oficial de Segunda clase.
- Don Anselmo Cartamil Gonzalez, Oficial de segunda clase.
- R.O. 7-12-26* Don José Aracil Mora, Oficial de tercera clase.
- Don Arturo Perez Martinez, Oficial de tercera clase.
- Don José Serrano y Roig, Auxiliar de 1ª clase.
- Don Pedro Pelegrini y Cabrera, Auxiliar de 1ª clase.
- Don Angel Vaillo y Blasco, Auxiliar de 1ª clase,
- R.O. 2-12-26* Don Angel Gutierrez Martinez, Abogado del Estado.
- R.O. 15-12-26* Don Vicente Fuster Sirvent, Contador de 4ª clase, Oficial tercero.

SUELDOS RESPECTIVOS

- Don Joaquin Majan y Grande = Ocho mil pesetas, *y 300 de gastos de representación.*
- Don Tomas de Castro-Palomino = Ocho mil pesetas.
- Don Juan Micas Taulera = Cinco mil pesetas.
- Don Pascual Perez de Sarrió = Cuatro mil pesetas.
- Don Anselmo Cartamil Gonzalez = Cuatro mil pesetas.
- Don Jose Aracil y Mora = Tres mil pesetas.
- Don Arturo Perez Martinez = Tres mil pesetas.
- Don Jose Serrano y Roig = Dos mil quinientas y quinientas de gratificación.
- Don Pedro Pelegrini y Cabrera = Dos mil quinientas y quinientas de (gratificación)
- Don Angel Vaillo y Blasco = Dos mil quinientas.
- Don Angel Gutierrez Martinez = Seis mil pesetas.
- Don Vicente Fuster Sirvent = Tres mil pesetas.

Alcoy 11 de Enero de 1927.

EL SUBDELEGADO DE HACIENDA.



*Joaquin Majan*





BANCO HISPANO AMERICANO

DIRECCIÓN



En virtud de los deseos expresados en su atento oficio del 20 - corriente adjunto tengo el gusto - de remitir a Vd. relación de los - sueldos que percibe esta Dependencia.-

Dios guarde a Vd. muchos años.

Alcoy 22 de Enero 1927

BANCO HISPANO AMERICANO  
El Director

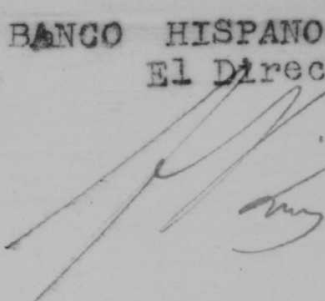

H. Mod. 263

Excmo. Sr. Alcalde Constitucional de  
Alcoy





ESCUELA INDUSTRIAL  
DE  
ALCOY

Nº 1822



Excmo. Sr.

Cumpliendo la orden de esa Alcaldía me complazco en remitirle nota detallada los haberes que corresponden al personal que presta sus servicios en esta Escuela Industrial:

|                                            |             |
|--------------------------------------------|-------------|
| D. Vicente Pascual Pastor....              | Pts. 12'500 |
| D. José Cort Merita.....                   | " 11'000    |
| D. Adolfo Vilaplana Llorca....             | " 10'000    |
| D. Joaquín Ma. de Brugada y<br>Panizo..... | " 10'000    |
| D. Vicente Miró Laporta.....               | " 7'000     |
| D. Ramón Dalmau Moncau.....                | " 7'000     |
| D. Enrique Oltra Codoñer.....              | " 3'000     |
| D. José Blanes Canet.....                  | " 2'000     |
| D. Alfonso Cort Botí.....                  | " 2'000     |
| D. José Martínez Bayarri.....              | " 3'000     |
| D. Adolfo Morrió Jordá.....                | " 2'000     |
| D. Antonio Masía Pons.....                 | " 5'000     |
| D. Francisco Sellés Pascual..              | " 2'500     |
| D. Antonio Gisbert Jordá.....              | " 2'500     |

Dios guarde a V. E. muchos años.

Alcoy 25 de Enero de 1927.

El Director.

Excmo. Sr. Alcalde Constitucional de Alcoy.





EL SUBDELEGADO DE HACIENDA  
ALCOY

RELACION DE LOS FUNCIONARIOS AFECTOS A ESTA ESTACION  
TELEGRAFICA Y SUELDOS QUE PERCIBEN:

---

|                                  |       |                 |
|----------------------------------|-------|-----------------|
| D. Arturo Colmenero Beltrán..... | 5,000 | pts. nominales. |
| , José Quinzá Miralles.....      | 4,000 | , ,             |
| , Enrique Laporta Laporta.....   | 3,000 | , ,             |
| , Jesús Raduán Pascual.....      | 3,000 | , ,             |
| , Ernesto García Llacer.....     | 3,000 | , ,             |
| , Agustín Navarro Sánchez.....   | 3,000 | , ,             |
| , Ramón Luna Sánchez.....        | 3,000 | , ,             |
| , Alejandro Giménez Crespo.....  | 2,000 | , ,             |
| , Sebastián Candela Puyo.....    | 2,000 | , ,             |
| , Cándido Pina Blanes.....       | 2,000 | , ,             |
| , José Botí Santamaría.....      | 1,500 | , ,             |
| , Evaristo Sempere Vercher.....  | 1,000 | , ,             |

---

Alcoy 20 de Enero de 1927.  
El Jefe de Telégrafos,

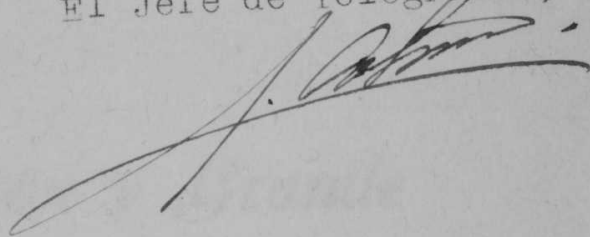





EL SUBDELEGADO DE HACIENDA

EN

ALCOY

*B. L. M.*

al Sr. Marqués de San Jorge de Alcoy, Alcalde de  
esta Ciudad, su distinguido amigo, tiene el gus-  
to de acompañarle la Relación nominal del Per-  
sonal afecto a esta Subdelegación hasta el día  
de la fecha.

*Joaquín Maján y Grande*

con este motivo tiene el gusto de testimoniarle su  
consideración personal mas distinguida.

Alcoy 11 de Enero de 1927.





2004



DEPARTMENT D'ALCOOL

NO. 113  
1927

EXPEDIENT







# AJUNTAMENT D'ALCOI

CODI

SIGNATURA 2110/R

Nº EXP. \_\_\_\_\_

ANY 1928

# EXPEDIENT

ASSUMpte: \_\_\_\_\_  
\_\_\_\_\_  
\_\_\_\_\_  
\_\_\_\_\_  
\_\_\_\_\_  
\_\_\_\_\_



ALJUNTAMENT D'ALCOI

SIGNATURA 210/2

N.º EXP. \_\_\_\_\_

ANY 1928

COPI

EXPEDIENT

ASSUMPT:

\_\_\_\_\_

\_\_\_\_\_

\_\_\_\_\_

\_\_\_\_\_

\_\_\_\_\_





1

DON CAYETANO SOLBES GARCIA, ALCALDE PRESIDENTE DEL EXCMO. AYUNTAMIENTO CONSTITUCIONAL DE ESTA CIUDAD.

INTERVENCIÓN

HAGO SABER: Que aprobado por la Comisión provincial el Padrón de cédulas personales de esta ciudad y su término para el corriente año 1928, queda expuesto al público por término de quince días en la Secretaría de este Ayuntamiento para oír reclamaciones, conforme a lo dispuesto en el artículo 27 del Real Decreto de 4 de Noviembre de 1925.

Alcay 13 de Abril de 1928.



*Cayetano Solbes Garcia*



COMISIONADO DE ESTA CIUDAD.

HAGO SABER: Que aprobado por la Comision previa-  
cial el Patron de algunas personas de esta ciudad y se cer-  
tifico para el gobierno de 1828, queda expresado en punto de  
orden de dicho dia en la secretaria de este Ayuntamiento  
para el conocimiento, conforme a lo dispuesto en el articulo  
27 de la Ley de 4 de Noviembre de 1825.  
A los 8 de Abril de 1828.

*[Handwritten signature]*



AYUNTAMIENTO DE ALCOY.

Entrada 13 de abril de 1928

*[Handwritten signature]*

Si



Por el presente se invita a los señores Impresores de esta ciudad a que propongan precio para el suministro al Excmo. Ayuntamiento de los impresos que a continuación se expresan y cuyos modelos y clase de papel para los mismos quedan de manifiesto en el Negociado 1º de estas Oficinas.

IMPRESOS.



Diputación Provincial de Alicante

INTERVENCIÓN

Registrado al núm. 419

AYUNTAMIENTO DE ALCOY.

Entrada 13 de abril de 1928  
Al Negociado Municipal

N.º 1056

Visto el padrón para el impuesto de cédulas personales confeccionado por ese Ayuntamiento para el actual año 1928; y resultando estar ajustado a lo que dispone el Real Decreto de 4 de Noviembre de 1925, esta Comisión provincial permanente en sesión celebrada en el día de hoy acordó aprobar dicho padrón y devolverlo a esa Alcaldía para que dé cumplimiento a lo ordenado en el artº 27 del indicado Real Decreto.

Lo que con devolución del padrón de referencia comunico a V. para su conocimiento y efectos procedentes.

Dios guarde a V. muchos años  
Alicante 20 de febrero 1928.

El Presidente,

*[Firma]*

P. A. de la C.P.P.  
El Secretario,

*[Firma]*

Sr. Alcalde de

*[Firma: Aleoy]*

Padrón de Cédulas

Lista Cobratoria

...riente y el talón presentarse en día 22 del actual ante el Sr. Secretario de la adjudicación

entregar los impresos el mes de Noviembre.

esta ciudad, quedamos

*[Firma: Botella]*

*[Firma: Barónat]*

*[Firma: Botella]*

*[Firma]*

R. O.

*[Firma: Jorge Semper]*

*[Firma]*

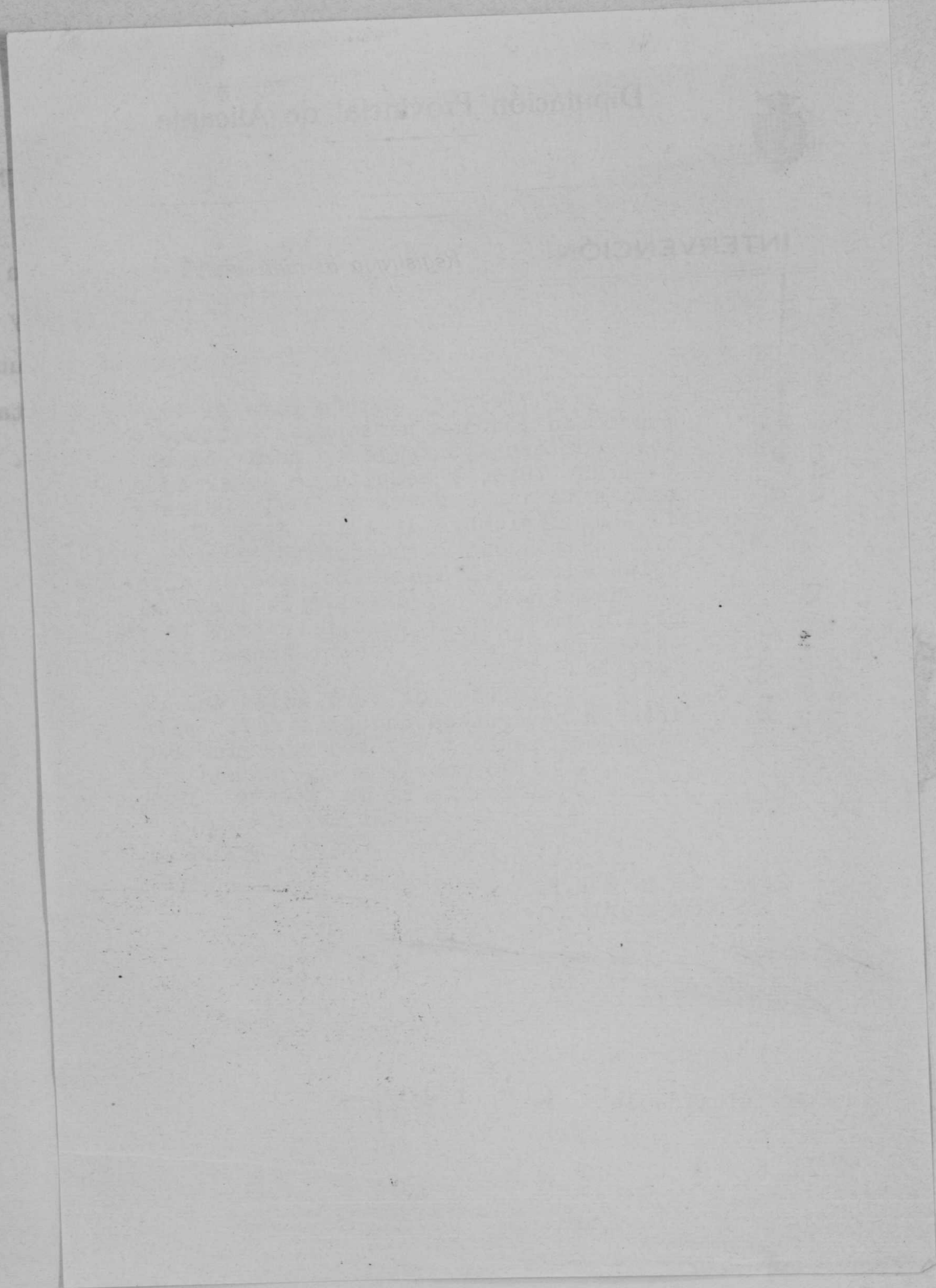

*[Handwritten signature]*

*[Handwritten signature]*



Por el presente se invita a los señores Impresores de esta ciudad a que propongan precio para el suministro al Excmo. Ayuntamiento de los impresos que a continuación se expresan y cuyos modelos y clase de papel para los mismos quedan de manifiesto en el Negociado 1º de estas Oficinas.

IMPRESOS.

- Número 1.º 130 cuadernos de a 5 pliegos para el Padrón de Cédulas  
" 2.º 90 id de a 5 pliegos para la Lista Cobratoria

Las proposiciones con la cédula personal corriente y el talón de la contribución del último trimestre, deberán presentarse en pliegos cerrados, cuya apertura se verificará el día 22 del actual a las 12'30 horas en estas Casas Consistoriales, ante el Sr. Secretario de la Corporación que verificará el acto de la adjudicación del servicio a quien ofrezca precio mas bajo.

El rematante quedará obligado a terminar y entregar los impresos señalados con el número 1, el día 6 de Noviembre próximo y el señalado con el número 2 el día 21 del indicado mes de Noviembre.

Alcoy 16 de Octubre de 1928.

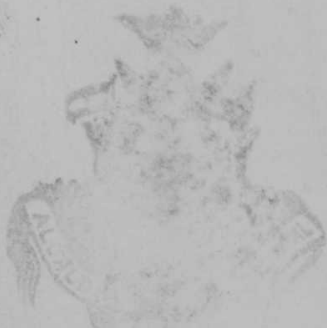

*Chapman*

Los que suscriben, impresores, vecinos de esta ciudad, quedamos enterados de la presente convocatoria.

*Josmael Vilaplana*

*Carles Ferrer*

*Ant Vilaplana*

*Excmo. Notella*

*Jos. D. D. D.*

*Bautista Llorea*

*R. O.*

*Jorge Sempere*

*Carlos Ferrer*  
*po. Ant. Llorea*

*Agustín Arriaga*

*Arturo Barón*

*Santiago Botella*

*Julio T.*

*J. Martí Vilaplana*

*[Faint, illegible handwriting on the main page]*

Debit  
150  
90



El que suscribe impresor domiciliado en esta  
ciudad según se acredite por la cédula personal y  
talon de la contribución industrial que adjunta, se  
compromete a facilitar al Excmo. Ayuntamiento  
los impresos que comprende la presente subasta  
con arreglo a las condiciones para la misma este-  
pulsadas por el precio de doscientas setenta pesetas

Alcoy, 27 Octubre de 1978  
Juan V. Velázquez

Detalle

150 Cuadernos Patron cédulas  
90 " lista cobratoria ind.

Blank page with faint bleed-through text from the reverse side.

Blank rectangular area, possibly a redaction or a separate sheet of paper pasted onto the page.

Fragment of a document on the left edge, showing a vertical list of items with some illegible text and a grid-like structure at the bottom.

Fragment of a document on the right edge, showing a vertical list of items with some illegible text.



copy

las

WALTERS



INTE

AYUNTAMIENTO DE ALCOY

Entrada 2 de Junio de 1928  
N.º 1916 Al Negociado *Mun*

SR



*Tarifa 2.ª*

|           |           |         |       |                |
|-----------|-----------|---------|-------|----------------|
| Clase 6.ª | 1 à 100 " | perutas | Total | 100. " perutas |
| " 7.ª     | 18 "      | 20. "   | "     | 1260.          |
| " 8.ª     | 24 "      | 27.50 " | "     | 1275. "        |

7875.  
351 "  
1687.50  
140.60  
210.  
18.90  
40.50  
5.40  
18967.05  
11576.00  
32086.95

**Diputación Provincial de Alicante**



**INTERVENCIÓN**

Registrado al núm. 688

AYUNTAMIENTO DE ALCOY

Entrada 2 de Junio de 1928  
N.º 1916  
Al Negociado *[Signature]*

Vistas las reclamaciones interpuestas contra el padrón de cédulas personales de esa Ciudad del actual año 1.928 por D. Anselmo Mataix Aracil y D. Miguel Grás Jordá y

Considerando que las citadas reclmaciones han sido interpuestas y justificadas dentro del plazo que determina el art.º 27 de la Instrucción de 4 de Noviembre de 1.925, y que esa Alcaldía informa en sentido favorable, por haber sido practicadas, las averiguaciones necesarias, y resultar ser cierto cuanto exponen los reclamantes, esta Comisión provincial permanente, en sesión celebrada el día 2 de los corrientes acordó acceder a lo solicitado y que por esa Alcaldía se les aplique la cédula personal que en justicia les corresponda.

Lo que tengo el gusto de comunicar a Vd. para su conocimiento y el de los interesados y efectos consiguientes.

Dios guarde a Vd. muchos años.  
Alicante 4 de Junio de 1.928.

El Presidente

*[Signature]*

P.A. de la C.P.P.  
El Secretario.

*[Signature]*

SR ALCALDE DE

ALCOY

|               |      |
|---------------|------|
| Total general |      |
| Perutas       | Cts. |
| 970877        |      |
| 2524073       |      |
| 3208695       |      |
| 6803645       |      |

1928

taris,

*[Signature]*

*[Signature]*

Se -

Exposición Provincial de Alicante



INTERVENCIÓN

Registrado al núm. 1234

En el día de hoy, en virtud de lo dispuesto en el artículo 1.º de la Ley de 1.º de Mayo de 1900, y en virtud de lo dispuesto en el artículo 1.º de la Ley de 1.º de Mayo de 1900, se ha procedido a la intervención de los libros de cuentas de la Administración Provincial de Alicante, correspondientes al ejercicio de 1900, y se ha encontrado que los mismos están correctamente llevados y conformes con el presupuesto de gastos de dicho ejercicio.

En consecuencia, se declara que los libros de cuentas de la Administración Provincial de Alicante, correspondientes al ejercicio de 1900, están correctamente llevados y conformes con el presupuesto de gastos de dicho ejercicio, y se declara que los mismos están conformes con el presupuesto de gastos de dicho ejercicio.

*Que vale como tal*

EL ALCALDE DE ALICANTE

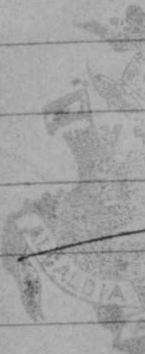



# Tarifa 2.ª

| Clase 6.ª           | 1 a   | 100 " | perutas | Total | 100. " perutas  |
|---------------------|-------|-------|---------|-------|-----------------|
| " 7.ª               | 18    | "     | 20. "   | "     | 1260.           |
| " 8.ª               | 24    | "     | 27.50   | "     | 1275. "         |
| " 9.ª               | 250   | "     | 22.50   | "     | 7875. "         |
| " 9.ª solteria      | 12    | "     | 29.25   | "     | 351. "          |
| " 10.ª              | 150   | "     | 11.25   | "     | 1687.50         |
| " 10.ª solteria     | 10    | "     | 14.06   | "     | 140.60          |
| " 11.ª              | 40    | "     | 5.25    | "     | 210.            |
| " 11.ª solteria     | 2     | "     | 6.20    | "     | 18.90           |
| " 12.ª              | 18    | "     | 2.25    | "     | 40.50           |
| " 12.ª solteria     | 2     | "     | 2.70    | "     | 5.40            |
| " 12.ª              | 16785 | "     | 1.12    | "     | 18967.05        |
| " 12.ª solteria 850 |       | "     | 1.26    | "     | 1156.00         |
|                     | 18273 | "     |         |       | <u>32086.95</u> |



|            | Número de cédulas | Importe |      | Recargo de solteria |      | Total general |      |
|------------|-------------------|---------|------|---------------------|------|---------------|------|
|            |                   | Perutas | Cts. | Perutas             | Cts. | Perutas       | Cts. |
| Tarifa 1.ª | 2573              | 9532    | 05   | 188                 | 26   | 9708          | 77   |
| Id. 2.ª    | 1256              | 25164   | 21   | 281                 | 04   | 25244         | 03   |
| Id. 3.ª    | 18272             | 12769   | 80   | 208                 | 65   | 22086         | 95   |
| Total -    | 22202             | 67456   | 16   | 777                 | 95   | 68036         | 45   |

Alicante 17 Febrero 1928

El Alcalde

El Secretario,

*[Signature]*

*[Signature]*

Se -



si6n de 20 de Febrero 1928

La Comisi6n provincial permanente acord6  
aprobar este padr6n.

El Presidente

*[Handwritten signature]*

El Secretario

*[Handwritten signature]*

Provincia

Nota

Clase

"

"

"

"

"

"

"

"

"

"

"

"

"

"

"

"

"

"

"

"

"

"

Especiales nuevos



Nota de las cédulas personales que con arreglo a lo dispuesto en el art.º 30 de la Instrucción de 4 de noviembre de 1925 y a la clasificación hecha en el Libro Padrón correspondiente al actual año 1928, se hace por este Ayuntamiento a la Diputación provincial, cuyo número, tarifa y clase e importe de las mismas es el que a continuación se expresa:

| Clase                         | Nº    | Importe | Unidad  | Total   | Importe | Unidad  |
|-------------------------------|-------|---------|---------|---------|---------|---------|
| Tarifa 1.ª                    |       |         |         |         |         |         |
| Clase 6.ª                     | 3     | 140.    | peretas | 420.    | "       | peretas |
| " 6.ª conyuge                 | 3     | 42.     | "       | 84      | "       | "       |
| " 7.ª                         | 1     | 190     | "       | 190     | "       | "       |
| " 7.ª conyuge                 | 1     | 28      | "       | 28      | "       | "       |
| " 8.ª                         | 5     | 120     | "       | 600     | "       | "       |
| " 8.ª conyuge                 | 3     | 24.     | "       | 72      | "       | "       |
| " 9.ª                         | 10    | 62      | "       | 620     | "       | "       |
| " 9.ª conyuge                 | 9     | 12.50   | "       | 113.40  | "       | "       |
| " 9.ª soltera                 | 2     | 85.05   | "       | 170.10  | "       | "       |
| " 10.ª                        | 9     | 50.     | "       | 450.    | "       | "       |
| " 10.ª Soltera                | 1     | 67.50   | "       | 67.50   | "       | "       |
| " 11.ª                        | 28    | 40.     | "       | 1120.   | "       | "       |
| " 11.ª Soltera                | 5     | 32.     | "       | 260.    | "       | "       |
| " 12.ª                        | 44    | 18.75   | "       | 825.    | "       | "       |
| " 12.ª Soltera                | 9     | 24.28   | "       | 219.42  | "       | "       |
| " 12.ª                        | 41    | 11.25   | "       | 461.25  | "       | "       |
| " 12.ª Soltera                | 3     | 14.06   | "       | 42.18   | "       | "       |
| " 14.ª                        | 22    | 8.25    | "       | 189.75  | "       | "       |
| " 14.ª Soltera                | 1     | 10.21   | "       | 10.21   | "       | "       |
| " 15.ª                        | 60    | 3.62    | "       | 237.20  | "       | "       |
| " 15.ª Soltera                | 4     | 6.74    | "       | 26.96   | "       | "       |
| " 16.ª                        | 56    | 2.25    | "       | 126.    | "       | "       |
| " 16.ª Soltera                | 1     | 2.70    | "       | 2.70    | "       | "       |
| Especiales menores de 20 años | 2253  | 1.      | "       | 2253.   | "       | "       |
|                               | 2573. |         |         | 9708.77 |         |         |



## Tarifa 2.<sup>a</sup>

|                            |      |   |        |        |       |          |        |
|----------------------------|------|---|--------|--------|-------|----------|--------|
| Clase 2 <sup>a</sup>       | 1    | a | 860.00 | perlas | Total | 860.00   | perlas |
| " 2 <sup>a</sup> conyuge   | 1    | " | 172.00 | "      | "     | 172.00   | "      |
| " 3 <sup>a</sup>           | 1    | " | 420.00 | "      | "     | 420.00   | "      |
| " 3 <sup>a</sup> conyuge   | 1    | " | 86.00  | "      | "     | 86.00    | "      |
| " 4 <sup>a</sup>           | 7    | " | 298.00 | "      | "     | 2786.00  | "      |
| " 4 <sup>a</sup> conyuge   | 5    | " | 79.60  | "      | "     | 298.00   | "      |
| " 5 <sup>a</sup>           | 9    | " | 280.00 | "      | "     | 2520.00  | "      |
| " 5 <sup>a</sup> conyuge   | 6    | " | 56.00  | "      | "     | 326.00   | "      |
| " 5 <sup>a</sup> solteria  | 1    | " | 406.00 | "      | "     | 406.00   | "      |
| " 6 <sup>a</sup>           | 4    | " | 175.00 | "      | "     | 700.00   | "      |
| " 6 <sup>a</sup> conyuge   | 4    | " | 35.00  | "      | "     | 140.00   | "      |
| " 7 <sup>a</sup>           | 8    | " | 97.00  | "      | "     | 776.00   | "      |
| " 7 <sup>a</sup> conyuge   | 6    | " | 19.40  | "      | "     | 116.40   | "      |
| " 8 <sup>a</sup>           | 25   | " | 72.00  | "      | "     | 1825.00  | "      |
| " 8 <sup>a</sup> solteria  | 2    | " | 98.55  | "      | "     | 197.10   | "      |
| " 9 <sup>a</sup>           | 74   | " | 41.25  | "      | "     | 3052.50  | "      |
| " 9 <sup>a</sup> solteria  | 4    | " | 55.69  | "      | "     | 222.76   | "      |
| " 10 <sup>a</sup>          | 125  | " | 26.25  | "      | "     | 3281.25  | "      |
| " 10 <sup>a</sup> solteria | 2    | " | 34.13  | "      | "     | 68.26    | "      |
| " 11 <sup>a</sup>          | 140  | " | 12.75  | "      | "     | 1785.00  | "      |
| " 11 <sup>a</sup> solteria | 4    | " | 15.94  | "      | "     | 62.76    | "      |
| " 12 <sup>a</sup>          | 700  | " | 6.00   | "      | "     | 4200.00  | "      |
| " 12 <sup>a</sup> solteria | 14   | " | 7.20   | "      | "     | 100.80   | "      |
| " 13 <sup>a</sup>          | 200  | " | 2.25   | "      | "     | 450.00   | "      |
| " 13 <sup>a</sup> solteria | 2    | " | 2.70   | "      | "     | 5.40     | "      |
|                            | 1256 |   |        |        |       | 25240.73 |        |

Unidad 110



RELACION DE LOS JORNALES DEVENGADOS POR LOS INDIVIDUOS QUE A CONTINUACION SE EXPRESAN EN EL REPARTO DE HOJAS PARA EL PADRON DE CEDULAS PERSONALES CORRESPONDIENTES AL AÑO MIL NOVECIENTOS VEINTIOCHO.

peretas

Unidad 110

Hermelando Muñoz..... 90, 00 ptas. X

*Hermelando Muñoz*

Antonio Pérez Blanes..... 60,00 " X

*Antonio Pérez*

Alfonso Barceló Jordá..... 35,00 " X

*Alfonso Barceló*

Enrique Moser..... 50,00 " X

*Enrique Moser*

Juan Pérez ..... 75,00 "

*Juan Pérez*

Camilo Candela..... 25,00 X "

*Camilo Candela*

José Pons..... 25,00 "

*José Pons*

Rafael Juan..... 50, 00 " X

*Rafael Juan Mallo*

50  
10  
20  
23  
1  
112

RELACION DE LOS INDIVIDUOS

N

Fe  
ju  
jo  
M  
ju  
ju

REL

Go  
Eli  
Eli  
jos  
jos  
Am  
Con  
Ter  
Am  
Mar  
Era  
Con  
Bie  
Am  
Am  
Ede  
Con  
Erne  
jos  
juar  
Blas  
Rafa

Relac  
especi



COMPANIA TELEFONICA NACIONAL DE ESPAÑA

CENTRO DE ALCOY

=====

Relación certificada por el que suscribe del personal afecto a este Centro con especificación de nombres y apellidos y sueldos.

|                             | Sueldo | 3000'00 | Pesetas anuales. |
|-----------------------------|--------|---------|------------------|
| Rafael Martinez Martinez    | id.    | 3500'00 | id. id.          |
| Blas Valor Sempere          | id.    | 3000'00 | id. id.          |
| Juan Llorens Aura           | id.    | 2400'00 | id. id.          |
| José Espi Agulló            | id.    | 2400'00 | id. id.          |
| Ernesto Valor Garcia        | id.    | 3300'00 | id. id.          |
| Consuelo Silvestre Jordá    | id.    | 6'00    | id. diarias.     |
| Edelmira Carbonell Castello | id.    | 6'00    | id. id.          |
| Amalia Silvestre Jordá      | id.    | 6'00    | id. id.          |
| Amalia Moltó Abad           | id.    | 6'00    | id. id.          |
| Bienvenida Candela Llácer   | id.    | 5'50    | id. id.          |
| Consuelo Costa Llobregat    | id.    | 5'50    | id. id.          |
| Francisca Molina Molina     | id.    | 5'50    | id. id.          |
| Maria Espi Coloma           | id.    | 5'50    | id. id.          |
| Ana Tomás Ferri             | id.    | 5'50    | id. id.          |
| Teresa Abad Casasempere     | id.    | 5'00    | id. id.          |
| Concepción Cortés Cortés    | id.    | 4'50    | id. id.          |
| Amanda Llácer Perez         | id.    | 4'50    | id. id.          |
| Josefa Cantó Vilaplana      | id.    | 3'50    | id. id.          |
| Josefa Amoros Picó          | id.    | 3'50    | id. id.          |
| Elisa Gisbert Coloma        | id.    | 3'50    | id. id.          |
| Elia Cortés Cortés          | id.    | 2000'00 | id. anuales.     |
| Gonzalo Vilaplana Botella   |        |         |                  |

REPARTIDORES DE TELEFONEMAS .

|                           |     |        |         |
|---------------------------|-----|--------|---------|
| Juan Gisbert Matarredona  | id. | 480'00 | id. id. |
| Juan Aracil Botella       | id. | 480'00 | id. id. |
| Miguel Santamaria Senabre | id. | 480'00 | id. id. |
| José Bolumar Montava      | id. | 480'00 | id. id. |
| Juan Pastor Vialplana     | id. | 480'00 | id. id. |
| Fernando Oltra Montava    |     |        |         |

=====

Alcoy 21 Enero de 1928.

El Jefe del Centro

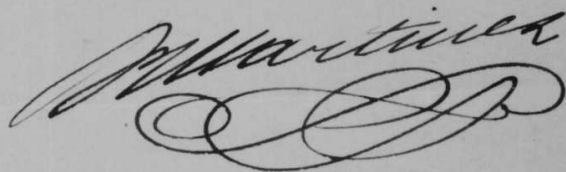

NOTA: De todo el personal indicado arriba, nadie cobra gratificación alguna.

Asociación de Personal de la Universidad de Chile

|     |     |     |     |
|-----|-----|-----|-----|
| 1   | 1   | 1   | 1   |
| 2   | 2   | 2   | 2   |
| 3   | 3   | 3   | 3   |
| 4   | 4   | 4   | 4   |
| 5   | 5   | 5   | 5   |
| 6   | 6   | 6   | 6   |
| 7   | 7   | 7   | 7   |
| 8   | 8   | 8   | 8   |
| 9   | 9   | 9   | 9   |
| 10  | 10  | 10  | 10  |
| 11  | 11  | 11  | 11  |
| 12  | 12  | 12  | 12  |
| 13  | 13  | 13  | 13  |
| 14  | 14  | 14  | 14  |
| 15  | 15  | 15  | 15  |
| 16  | 16  | 16  | 16  |
| 17  | 17  | 17  | 17  |
| 18  | 18  | 18  | 18  |
| 19  | 19  | 19  | 19  |
| 20  | 20  | 20  | 20  |
| 21  | 21  | 21  | 21  |
| 22  | 22  | 22  | 22  |
| 23  | 23  | 23  | 23  |
| 24  | 24  | 24  | 24  |
| 25  | 25  | 25  | 25  |
| 26  | 26  | 26  | 26  |
| 27  | 27  | 27  | 27  |
| 28  | 28  | 28  | 28  |
| 29  | 29  | 29  | 29  |
| 30  | 30  | 30  | 30  |
| 31  | 31  | 31  | 31  |
| 32  | 32  | 32  | 32  |
| 33  | 33  | 33  | 33  |
| 34  | 34  | 34  | 34  |
| 35  | 35  | 35  | 35  |
| 36  | 36  | 36  | 36  |
| 37  | 37  | 37  | 37  |
| 38  | 38  | 38  | 38  |
| 39  | 39  | 39  | 39  |
| 40  | 40  | 40  | 40  |
| 41  | 41  | 41  | 41  |
| 42  | 42  | 42  | 42  |
| 43  | 43  | 43  | 43  |
| 44  | 44  | 44  | 44  |
| 45  | 45  | 45  | 45  |
| 46  | 46  | 46  | 46  |
| 47  | 47  | 47  | 47  |
| 48  | 48  | 48  | 48  |
| 49  | 49  | 49  | 49  |
| 50  | 50  | 50  | 50  |
| 51  | 51  | 51  | 51  |
| 52  | 52  | 52  | 52  |
| 53  | 53  | 53  | 53  |
| 54  | 54  | 54  | 54  |
| 55  | 55  | 55  | 55  |
| 56  | 56  | 56  | 56  |
| 57  | 57  | 57  | 57  |
| 58  | 58  | 58  | 58  |
| 59  | 59  | 59  | 59  |
| 60  | 60  | 60  | 60  |
| 61  | 61  | 61  | 61  |
| 62  | 62  | 62  | 62  |
| 63  | 63  | 63  | 63  |
| 64  | 64  | 64  | 64  |
| 65  | 65  | 65  | 65  |
| 66  | 66  | 66  | 66  |
| 67  | 67  | 67  | 67  |
| 68  | 68  | 68  | 68  |
| 69  | 69  | 69  | 69  |
| 70  | 70  | 70  | 70  |
| 71  | 71  | 71  | 71  |
| 72  | 72  | 72  | 72  |
| 73  | 73  | 73  | 73  |
| 74  | 74  | 74  | 74  |
| 75  | 75  | 75  | 75  |
| 76  | 76  | 76  | 76  |
| 77  | 77  | 77  | 77  |
| 78  | 78  | 78  | 78  |
| 79  | 79  | 79  | 79  |
| 80  | 80  | 80  | 80  |
| 81  | 81  | 81  | 81  |
| 82  | 82  | 82  | 82  |
| 83  | 83  | 83  | 83  |
| 84  | 84  | 84  | 84  |
| 85  | 85  | 85  | 85  |
| 86  | 86  | 86  | 86  |
| 87  | 87  | 87  | 87  |
| 88  | 88  | 88  | 88  |
| 89  | 89  | 89  | 89  |
| 90  | 90  | 90  | 90  |
| 91  | 91  | 91  | 91  |
| 92  | 92  | 92  | 92  |
| 93  | 93  | 93  | 93  |
| 94  | 94  | 94  | 94  |
| 95  | 95  | 95  | 95  |
| 96  | 96  | 96  | 96  |
| 97  | 97  | 97  | 97  |
| 98  | 98  | 98  | 98  |
| 99  | 99  | 99  | 99  |
| 100 | 100 | 100 | 100 |

*[Handwritten signature]*

Lista de Personal de la Universidad de Chile



RELACION del personal, que en el dia de la fecha, presta sus servicios en ésta Dependencia, con expresion de los sueldos que anualmente disfrutan.

| <u>NOMBRES.</u>               | <u>CARGOS.</u>      | <u>SUELDOS.</u> |
|-------------------------------|---------------------|-----------------|
| Don Jaime Bertrán Borasteros. | Director.           | Ptas. 12.500    |
| " Evaristo Pérez Botella.     | Interventor.        | " 11.500        |
| " Enrique Pascual Vilaplana.  | Cajero.             | " 8.500         |
| " Rafael Pérez Espinós.       | Oficial-Secretario. | " 7.000         |
| " Rafael García Albors.       | Id. 3º.             | " 6.000         |
| " Octavio Terol Pérez.        | Id. 4º.             | " 5.000         |
| " Pedro Tortosa Mollá.        | Auxiliar 2º.        | " 3.500         |
| " Joaquín Serrano García.     | Id. 2º.             | " 3.500         |
| " Rafael Domenech Pérez.      | Ayudante de Caja.   | " 3.750         |
| " Francisco Vicent Payá.      | Cobrador.           | " 3.000         |
| " Juan Vitoria Arques.        | Id.                 | " 2.750         |
| " Isidoro Pérez Gómez.        | Id.                 | " 2.500         |
| " Fermín Menchero Núñez       | Portero.            | " 2.750         |
| " Andrés Marín Muñoz.         | Ordenanza.          | " 1.500         |
| " Félix Alarnes Benavente.    | Id.                 | " 1.500         |

Alcoy 23 de Enero de 1.928.

El Director,















ADMINISTRACION CENTRAL DE CORREOS DE ALCOY

Relación de personal con los haberes que perciben

Personal técnico

)) Haber anual

|                                  |      |      |
|----------------------------------|------|------|
| D. Carlos E. Iborra Perez .....  | 6000 | ptas |
| D. Francisco Llorens Pastor..... | 5000 | ,,   |
| D. Juan Pastor Maestre.....      | 5000 |      |

PERSONAL DEL BANCO ESPAÑOL DE CREDITO = ALCOY

|                                  |       |       |
|----------------------------------|-------|-------|
| D. GABRIEL HEVIA MAURA.....      | 7.500 | Ptas. |
| " ENRIQUE GOSALBEZ GISBERT.....  | 4.500 | "     |
| " MARINO BLANES GINER.....       | 2.950 | "     |
| " RAFAEL GISBERT SEGUI.....      | 2.200 | "     |
| " RAMON RODES GINER.....         | 2.200 | "     |
| " JOSE LLACER CANDELA.....       | 2.200 | "     |
| " ALFONSO PUIG ROMERO.....       | 1.350 | "     |
| " SANTIAGO SEGURA LLACER.....    | 1.200 | "     |
| " CARLOS OLAYA GUILLAMON.....    | 4.000 | "     |
| " JOSE FERRANDIZ MARTIN.....     | 2.000 | "     |
| " JOSE SEMPERE FAUS.....         | 1.650 | "     |
| " MIGUEL SILVESTRE PEIDRO.....   | 1.650 | "     |
| " FRANCISCO NERI JUAN.....       | 1.400 | "     |
| " RAFAEL PAYA PEREZ.....         | 1.200 | "     |
| " FRANCISCO MOLTO ESTEVE.....    | 2.450 | "     |
| " ANTONIO MASIA MOLTO.....       | 900   | "     |
| " ANTONIO RIPOLL JUAN.....       | 600   | "     |
| " ANTONIO TORRES MARTINEZ.....   | 900   | "     |
| " FRANCISCO TALEN LLACER.....    | 600   | "     |
| " JOSE GISBERT MIRO.....         | 600   | "     |
| " ANTONIO BOTELLA FERLUS.....    | 3.000 | "     |
| " ALVARO REIG PASTOR.....        | 1.500 | "     |
| " RAFAEL VERDU LLEDO.....        | 1.200 | "     |
| " ERNESTO JULIA GISBERT.....     | 800   | "     |
| " JORGE BELTRAN PAYA.....        | 600   | "     |
| " JOSE MORAN MOYA.....           | 1.650 | "     |
| " MARIO RIPOLL JORDA.....        | 600   | "     |
| " EUGENIO SEMPERE ALBERO.....    | 600   | "     |
| " RAMON DOMENECH PICHER.....     | 600   | "     |
| " ENRIQUE ROIG CAPLLIURE.....    | 1.400 | "     |
| " RICARDO PELLICER MARTINES..... | 600   | "     |
| " GUILLERMO BELTRAN PAYA.....    | 600   | "     |
| " EDUARDO CANTO RIPOLL.....      | 1.800 | "     |







ADMINISTRACION CENTRAL DE CORREOS DE ALCOY

Relación de personal con los haberes que perciben

Personal técnico

)) Haber anual

|                                                  |      |      |
|--------------------------------------------------|------|------|
| D. Carlos E. Iborra Perez .....                  | 6000 | ptas |
| D. Francisco Llorens Pastor.....                 | 5000 | ,,   |
| D. Juan Pastor Maestre.....                      | 5000 | ,,   |
| D. Enrique Pérez Pérez.....                      | 5000 | ,,   |
| D. José Juliá Segura.....                        | 4000 | ,,   |
| D. Jacinto Perez Gonzalez.....                   | 3000 | ,,   |
| D. Claudio Blanquer Llácer.....                  | 3000 | ,,   |
| D. Justo Mira Rovira.....                        | 3000 | ,,   |
| D. José Pina Catalán (Aspirante).....            | 1500 | ,,   |
| D. Francisco Mata Albi (Cartero extrarradio).... | 1000 | ,,   |

Carteros urbanos

Jornal diario

|                                |      |      |
|--------------------------------|------|------|
| D. Pablo Matarredona Abad..... | 7'00 | Ptas |
| D. Antonio Candela Abad.....   | 9'00 | ,,   |
| D. Eliseo Francés Jordá .....  | 9'00 | ,,   |
| D. Amadeo Laliga Botella.....  | 9'00 | ,,   |
| D. Santiago Vicent Beltrá..... | 9'00 | ,,   |
| D. Eduardo Gilabert Pérez..... | 8'00 | ,,   |
| D. Enrique Olcina Jordá.....   | 8'00 | ,,   |
| D. Francisco Jordá Abad.....   | 7'50 | ,,   |
| D. Remigio Pascual Esteve..... | 7'50 | ,,   |
| D. Rafel Segura Pérez.....     | 7'50 | ,,   |
| D. Arturæ-Cairols Vila.....    | 6'00 | ,,   |
| D. Pedro Soriano Soriano.....  | 6'00 | ,,   |

Alcoy 21 de Enero de 1928  
El Admor. Central



*Carlos E. Iborra*





Relación de los sueldos a los empleados en esta sub-agencia  
del Banco de Bilbao. Meoy

---

|                            |      |        |          |
|----------------------------|------|--------|----------|
| D. Manuel Gonzalez Blanch  | Plas | 14.375 | anuales. |
| .. Santiago Barbero Barona | "    | 6.000. | "        |
| .. Jose Felloy Burgos      | "    | 3.000. | "        |
| .. Juan Jorda Santos       | "    | 2.500. | "        |

Relación de las gratificaciones a los temporeros en esta sub-agencia  
del Banco de Bilbao. Meoy

---

|                           |      |        |          |
|---------------------------|------|--------|----------|
| D. Pablo Caramuzana Perez | Plas | 333.33 | mesuales |
| .. Camilo Cabrera Miro    | "    | 208.35 | "        |
| .. Ricardo Senabre        | "    | 125.   | "        |
| .. Jon Fort Albert        | "    | 100.   | "        |
| .. Rafael Cortes          | "    | 125.   | "        |

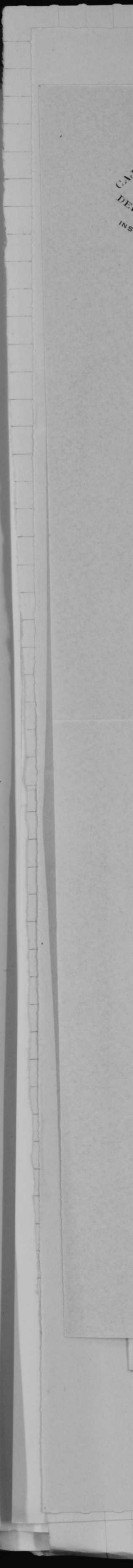





## SUCURSAL DE ALCOY

LAURIA, 5

CASA CENTRAL: VALENCIA

APARTADO 190: TELÉFONO 15-03

Correspondiendo a su atto, oficio de fecha 4 del mes en curso, a continuación relacionamos los nombres del personal afecto a esta oficina y sueldos de que disfrutaban:

|                                  |       |         |
|----------------------------------|-------|---------|
| Don Joaquin Sandoval Amorós..... | 6.000 | pesetas |
| " Pedro Fuertes Morraja.....     | 1.500 | id.     |
| " Juan Pérez Albors.....         | 1.500 | id.     |
| " Romualdo Moltó Garcia.....     | 1.500 | id.     |
| " Francisco Pérez Torres.....    | 1.500 | id.     |
| " Ernesto Colomer.....           | 1.000 | id.     |

Dios guarde a V. muchos años  
Alcoy a 5 de Dbre. de 1928

CAJA DE PREVISION SOCIAL DEL REINO DE VALENCIA

Sucursal de Alcoy

El Director,

Sr. Alcalde Presidente del Excmo. Ayuntamiento de

ALCOY



CASA CENTRAL VAST NOLA  
MONTROIS 100 ST. CHARLES ST.

# SUCURSAL DE ALCOY



El presente documento tiene por objeto el dar fe de que el Sr. [Nombre] ha sido nombrado representante de esta sucursal en la ciudad de [Ciudad].

|     |                   |       |
|-----|-------------------|-------|
| 1.  | Alquiler de local | 1.000 |
| 2.  | Salarios          | 1.500 |
| 3.  | Comisiones        | 1.200 |
| 4.  | Impuestos         | 1.000 |
| 5.  | Seguros           | 1.000 |
| 6.  | Depositos         | 1.000 |
| 7.  | Reserva           | 1.000 |
| 8.  | Provisiones       | 1.000 |
| 9.  | Amortizaciones    | 1.000 |
| 10. | Resultados        | 1.000 |

*[Firma manuscrita]*

*[Firma manuscrita]*





CASA CENTRAL VALENCIA  
FABRICA DE ALCOY

SUCURSAL DE ALCOY



CUE  
SECC  
ES

00000  
00000  
00000  
00000  
00000





CUERPO DE TELÉGRAFOS  
SECCIÓN DE ALICANTE  
ESTACIÓN DE ALCOY

AYUNTAMIENTO DE ALCOY

Entrada 5 de Dibre de 1928  
N.º 4401 Al Negociado [Signature]

Administración Central

División.....  
Negociado.....  
Número 258

En contestación a su oficio ne  
4009 de hoy, me complazco en remitir a V.S.,  
al dorso del presente, relación detallada de  
los funcionarios y personal subalterno de  
esta estación de mi cargo con los sueldos  
nominales que disfrutan por año.

Dios guarde a V.S. muchos años.  
Alcoy a 4 de Dibre. de 1928.  
El Jefe,

*[Signature]*

| SUELDO ANUAL |  |
|--------------|--|
| 6000 pesetas |  |
| 5000 "       |  |
| 5000 "       |  |
| 5000 "       |  |
| 4000 "       |  |
| 4000 "       |  |
| 3000 "       |  |
| 3000 "       |  |
| 1250 "       |  |

| JORNAL DIARIO |  |
|---------------|--|
| 10.00 ptas    |  |
| 9.00 "        |  |
| 9.00 "        |  |
| 9.00 "        |  |
| 9.00 "        |  |
| 8.00 "        |  |
| 8.00 "        |  |
| 8.00 "        |  |
| 8.00 "        |  |
| 7.50 "        |  |
| 7.50 "        |  |
| 7.50 "        |  |

embre de 1928  
Central

Ilmo. Sr. Alcalde constitucional de Alcoy.

CASA CENTRAL VALENCIA  
REPARTIDOR

SUCURSAL DE ALCOY



*[Faint handwritten notes and a large 'X' mark]*



CUERPO DE TELÉGRAFOS

|            |                           |            |         |
|------------|---------------------------|------------|---------|
| Oficial D. | José Quinzá Miralles      | pts. 4000- | Soltero |
| id.        | , Enrique Laporta Laporta | 3000       | "       |
| id.        | , Ernesto García Llácer   | 3000       | "       |
| id.        | , Jesús Raduán Pascual    | 3000       | "       |
| id.        | , Juan Valero Campomanes  | 3000       | Casado  |
| Capataz    | Pablo Beltrán Castelló    | 2500       | "       |
| Celador    | Alejandro Giménez Crespo  | 2500       | "       |
| id.        | Antonio Gisbert Payá      | 2000       | "       |
| Portero    | Ramón Luna Sánchez        | 3000       | "       |
| Repartidor | José Potí Santamaría      | 2000       | Soltero |
| id.        | Evaristo Sempere Vercher  | 1000       | "       |
| id.        | Enrique Botella Llorca    | 1000       | "       |

*[Faint mirrored text from the reverse side of the page]*

*[Faint mirrored text from the reverse side of the page]*



Relación del personal adscrito a la Administración Central  
de Correos de Alcoy.

| NOMBRES                             | SUELDO ANUAL  |
|-------------------------------------|---------------|
| Don Carlos Eduardo Iborra Pérez X   | 6000 pesetas  |
| Don Francisco Lloréns Pastor X      | 5000 "        |
| Don Juan Pastor Maestre X           | 5000 "        |
| Don Enrique Pérez Pérez X           | 5000 "        |
| Don José Julià Segura X             | 4000 "        |
| Don Jacinto Fausto Pérez González X | 4000 "        |
| Don Claudio Blanquer Llàcer X       | 3000 "        |
| Don Justo Mira Rovira X             | 3000 "        |
| Don Francisco Mata Albi X           | 1250 "        |
|                                     | JORNAL DIARIO |
| Don Pablo Matarredona Abad          | 10.00 ptas    |
| Santiago Vicent Beltrà              | 9.00 "        |
| Don Eliseo Francès Jordà            | 9.00 "        |
| Don Amadeo Laliga Botella           | 9.00 "        |
| Don Antonio Candela Abad            | 8.00 "        |
| Don Enrique Olcina Jordà            | 8.00 "        |
| Don Eduardo Gilabert Pérez          | 8.00 "        |
| Don Remigio Pascual Esteve          | 8.00 "        |
| Don Inocencio Domingo Zamorano      | 7.50 "        |
| Don Francisco Jordà Abad            | 7.50 "        |
| Don Rafael Segura Pérez             | 7.50 "        |
| Don Pedro Soriano Soriano           | 7.50 "        |



Alcoy 6 de Diciembre de 1928  
El Admor. Central

*[Handwritten signature]*

~~Handwritten scribble or mark~~



# Relación de los sueldos anuales que perciben los empleados del Banco Español de Crédito. Alcoy

| Nombre                        | Sueldo anual |
|-------------------------------|--------------|
| D. Gabriel Heria Maura +      | 7.500        |
| " Carlos Olaya Guillamón +    | 4.500        |
| " Enrique Gualbes Gisbert +   | 4.500        |
| " Marino Planes Giner +       | 3.100        |
| " Ramón Domínguez Pichur +    | 600          |
| " " Rodol Giner +             | 2.350        |
| " José Llácer Canotela +      | 2.200        |
| " Enrique Roig Caplliure +    | 1.800        |
| " Francisco Hert Juan +       | 1.600        |
| " Rafael Payá Pérez +         | 1.400        |
| " Miguel Silvestre Peidro +   | 2.100        |
| " José Ferrándiz Martín +     | 2.200        |
| " José Sempere Faus +         | 1.850        |
| " Antonio Masia Manilla +     | 1.000        |
| " Artemio Torres Martínez +   | 900          |
| " Francisco Salas Blacer +    | 600          |
| " José Gisbert Miró +         | 600          |
| " Antonio Botella Ferriol +   | 3.000        |
| " Enrique Pascual Picher +    | 600          |
| " Rafael Verdú Lleó +         | 1.200        |
| " Santiago Segura Llácer +    | 1.400        |
| " Antonio Ripoll Juan +       | 600          |
| " Alfonso Ruiz Romero +       | 1.500        |
| " Ernesto Julia Gisbert +     | 1.000        |
| " José Soler Pérez +          | 900          |
| " José Mosán Moya +           | 2.000        |
| " Mario Ripoll Jorda +        | 600          |
| " Eugenio Sempere Albero +    | 600          |
| " Alfonso Asnar Mataix +      | 600          |
| " Santiago Aragón Molinés +   | 600          |
| " Enrique Rodol Sellés +      | 1.800        |
| " Ricardo Fellicur Martínez + | 600          |
| " Juan Aracil Botella +       | 600          |
| " Eduardo Cantó Ripoll +      | 2.000        |

Banco Español de Crédito  
SUCURSAL DE ALCOY

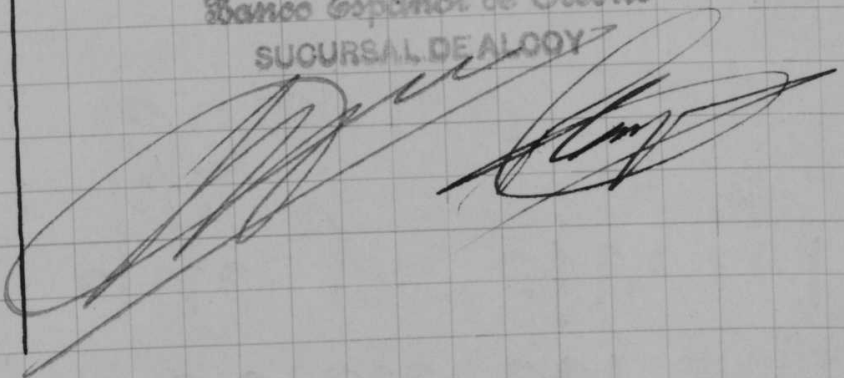

Elaboración de un plan de  
trabajo para el desarrollo de  
un proyecto de investigación

Elaboración de un plan de trabajo para el desarrollo de un proyecto de investigación

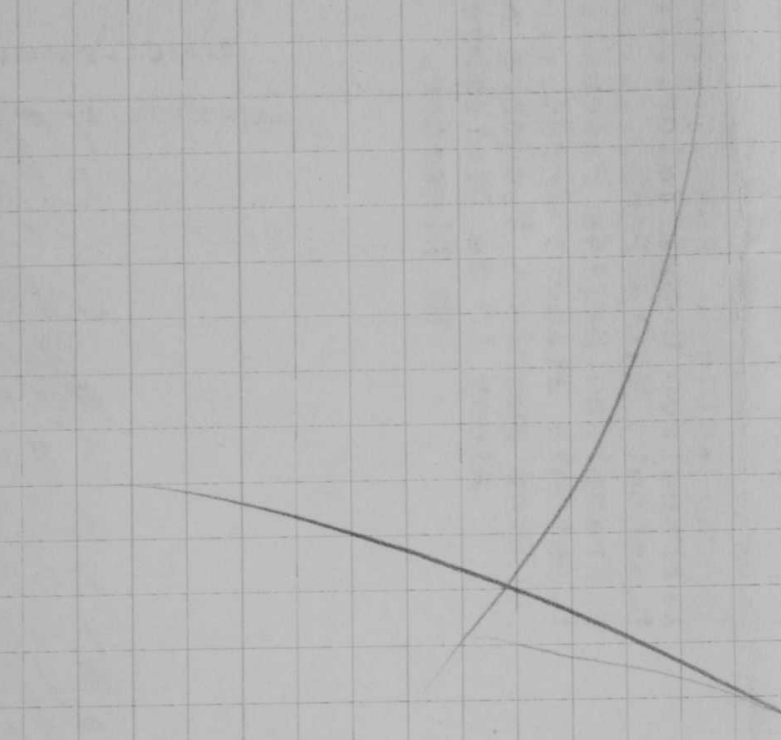

21



ESCUELA INDUSTRIAL

DE  
ALCOY

N.º 2102.



Cumpliendo la orden de esa Alcaldía me-complazco en remitir nota detallada de los haberes que percibe el personal que presta sus servicios en esta Escuela Industrial.

|                                                          |             |
|----------------------------------------------------------|-------------|
| D. Vicente Pascual Pastor.....                           | Pts. 12,500 |
| D. José Cort Merita.....                                 | " 11,000    |
| D. Adolfo Vilaplana Llorca.....                          | " 10,000    |
| D. Vicente Miró Laporta.....                             | " 7,000     |
| D. Ramón Dalmau Moneau.....                              | " 7,000     |
| D. Luis Gisbert Botella.....                             | " 7,000     |
| D. Pedro Baleriola Soler.....                            | " 2,666     |
| D. Enrique Oltra Codoñer.....                            | " 3,000     |
| D. José Blanes Canet.....                                | " 3,000     |
| D. Enrique Grau Juan.....                                | " 2,000     |
| D. Alfonso Cort Botí.....                                | " 2,000     |
| D. José Martínez Bayarri.....                            | " 3,000     |
| D. Francisco Muñoz Valor.....                            | " 2,000     |
| D. Salvador Domenech Aura.....                           | " 2,000     |
| D. Miguel Abad Tormo.....                                | " 1,000     |
| D. José Waldemar Nake.....                               | " 1,000     |
| D. Francisco Gomez Valor.....                            | " 1,000     |
| D. Antonio Masiá Pons.....                               | " 5,000     |
| D. Francisco Sellés Pascual.....                         | " 2,500     |
| D. Antonio Gisbert <del>Jordá</del> <i>Marullo</i> ..... | " 2,500     |

Dios guarde a V. muchos años.

Alcoy 10 de Diciembre de 1928

El Director.

Sr. Alcalde Presidente del Excmo. Ayuntamiento de Alcoy

*Handwritten vertical text on the right margin: "Escuela Industrial de Alcoy"*

5 DIC. 1928





5 DIC. 1928

Relacion de sueldos del personal del Banco Hispano Americano de Alago

Imp. B. H. A.-Mod. 30

|                              |      |
|------------------------------|------|
| Juan Luis Jimenez            | 9000 |
| David Perez Jimenez          | 4050 |
| Rafael Pavia Gonzalez        | 3400 |
| Manuel Marti Gullalta        | 2750 |
| Benito Berenguer Gaji        | 2450 |
| Enrique Gomez Perez          | 2300 |
| José Luis Juan               | 1450 |
| Miguel Pastor Pastor         | 1550 |
| Juan Luis Gonzalez Campain   | 1400 |
| Antonio Lilia Jimenez        | 700  |
| Alfredo Blanes Mella         | 600  |
| Jorge Jorge Jover            | 3500 |
| Leopoldo Jimenez Abad        | 3550 |
| Emilio Campain Marti         | 3300 |
| Enrique Perez Fernandez      | 2500 |
| David Jimenez Berenguer      | 2000 |
| José Lopez Mantecado         | 1850 |
| Genaro Jimenez Rodriguez     | 1600 |
| Enrique Berenguer Gaji       | 3500 |
| José Gregorio Jimenez        | 3100 |
| Jorge Jover Jover            | 2600 |
| Rafael Pavia Mada            | 2500 |
| Alfredo Blanes Mella         | 1950 |
| Julio Berenguer Gaji         | 1250 |
| Juan Luis Berenguer Gullalta | 1000 |
| Luis Gomez Jover             | 2450 |
| Alfredo Rodriguez Carbonell  | 2250 |
| Enrique Perez Mada           | 2300 |
| Pedro Castellano Barro       | 2100 |
| Luis Pavia Casanova          | 2200 |
| José Blanes Jimenez          | 1950 |
| Enrique Monte Jimenez        | 1900 |
| Miguel Libert Carbonell      | 1800 |
| José Pavia Libert            | 1300 |
| Rafael Pavia Mada            | 1300 |
| Rafael Carbonell Gullalta    | 2875 |







## Relación de los sueldos que disfruta el personal de esta Dependencia.

|                              |                |                |
|------------------------------|----------------|----------------|
| Dn. Jaime Bertrán Borasteros | -Director      | 12.000 Pesetas |
| " Rafael Pérez Espinós       | - Interventor  | 8.000          |
| " Enrique Pascual Vilaplana  | -Cajero        | 8.500          |
| " Rafael Garcia Albors       | -O.Secretario  | 6.000          |
| " Octavio Terol Pérez        | -Oficial 4º    | 5.000          |
| " Isidro Sanchez Olmos       | - id           | 5.000          |
| " Pedro Tortosa Mollá        | -Auxiliar 2º   | 3.500          |
| " Rafael Domenech Pérez      | - Aydante Caja | 3.750          |
| " Francisco Vicent Payá      | - Cobradores   | 3.000          |
| " Juan Vitoria Arques        | - id           | 2.750          |
| " Isidoro Pérez Gómez        | - id           | 2.500          |
| " Fermín Menchero Nuñez      | - Portero      | 2.750          |
| " José Coscollano Gascon     | -Ordenanza     | 2.000          |
| " Félix Alarnes Benavente    | - id           | 1.750          |
| " Marcial Ayuso Sanz         | - id           | 1.500          |

Alcoy 10 de Diciembre de 1928.

El Director

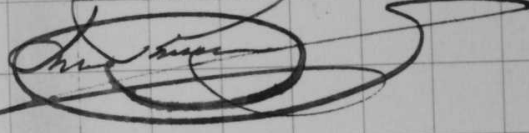

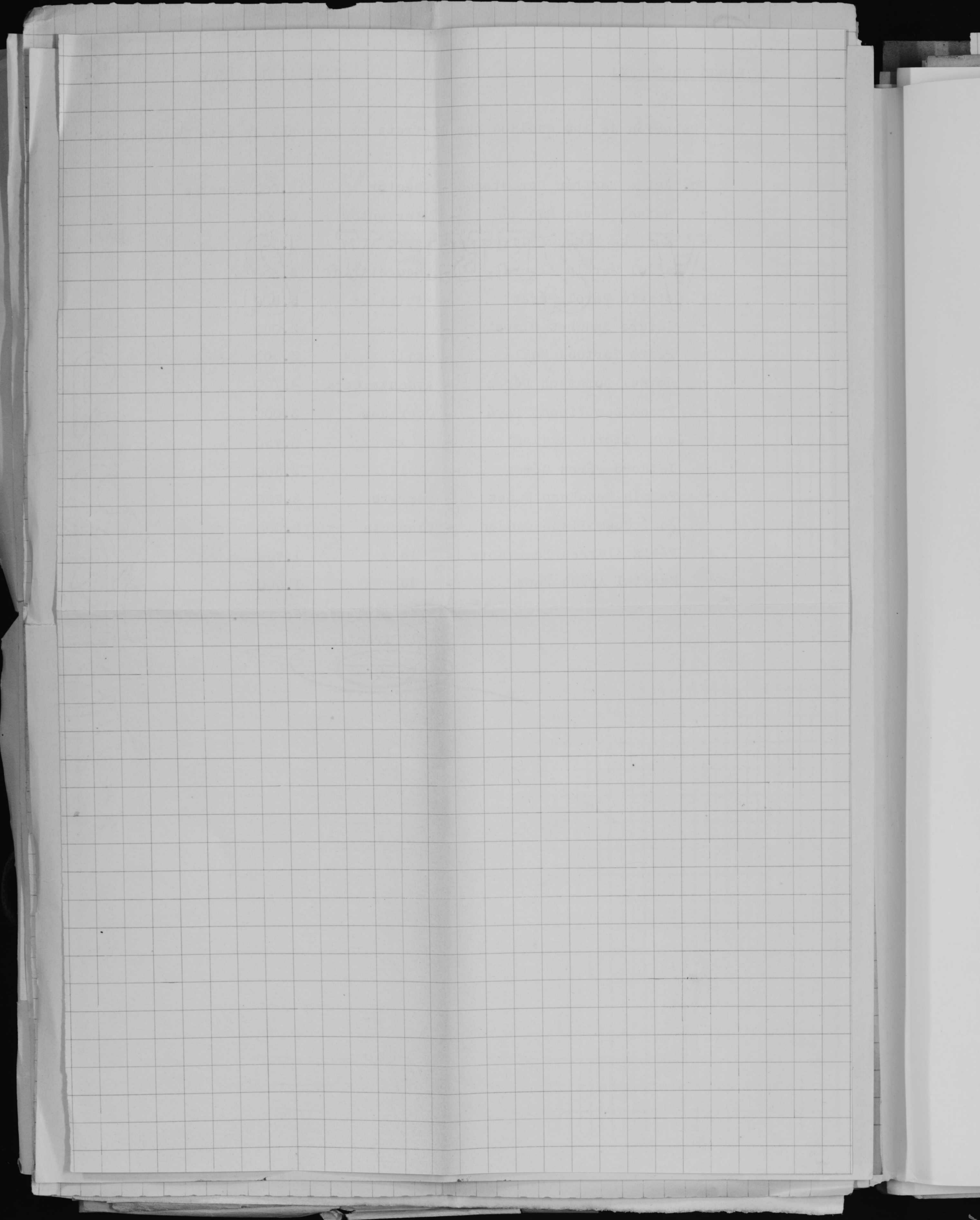



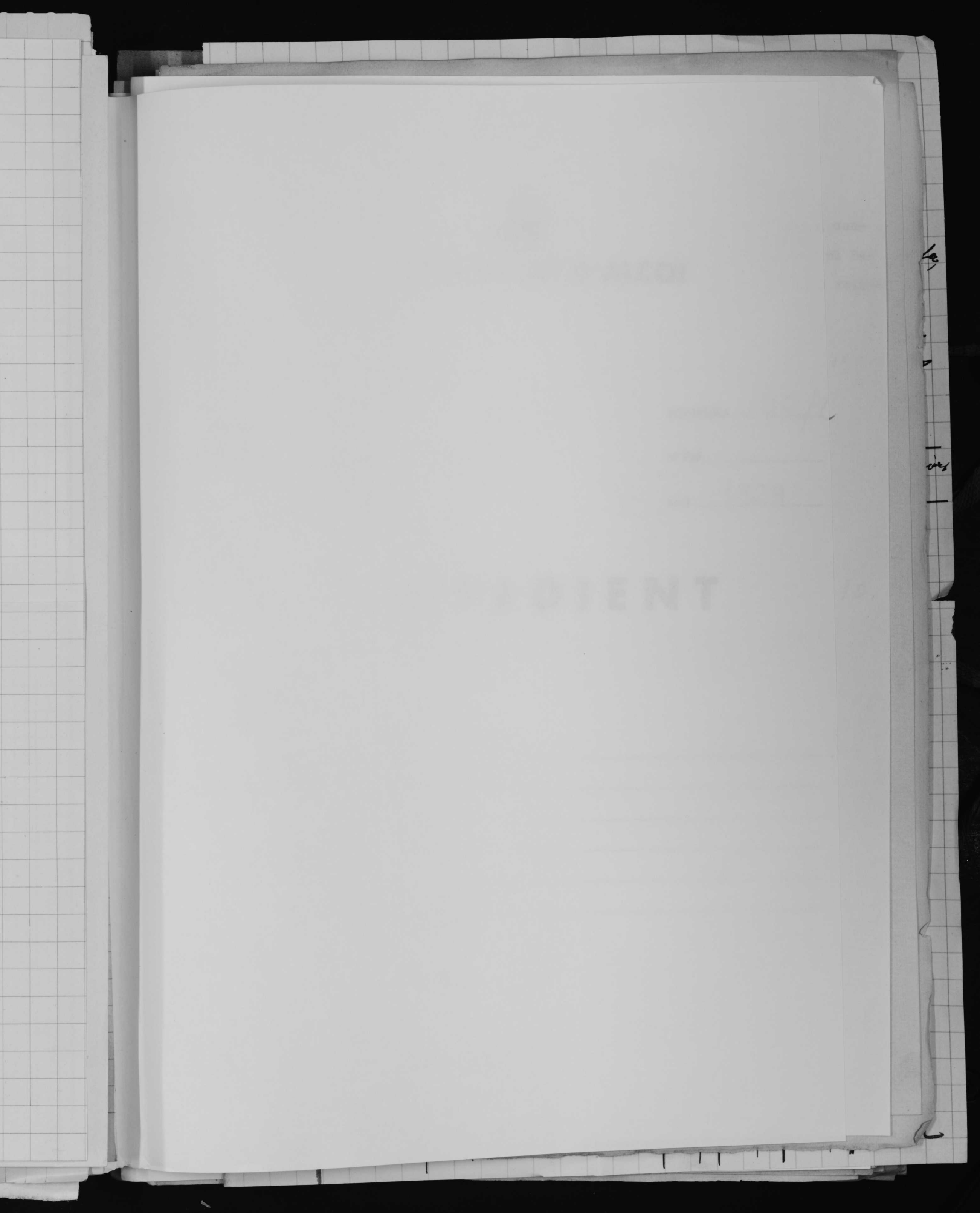







# AJUNTAMENT D'ALCOI

CODI

SIGNATURA 2110/r

Nº EXP. \_\_\_\_\_

ANY 1929

# EXPEDIENT

ASSUMPTE: \_\_\_\_\_  
\_\_\_\_\_  
\_\_\_\_\_  
\_\_\_\_\_  
\_\_\_\_\_  
\_\_\_\_\_



ALJUNTAMENT D'ALCOI

SIGNATURA  
Nº EXP  
ANY

CODI

EXPEDIENT

ASSUMPTES:

Four horizontal lines for listing items.

P.

P.



Pedro Pascual Llorca..... 49'10 Pesetas  
Recibi

RELACION de los jornales devenidos por los individuos que a con-  
tinuación se expresan en el reparto de hojas para la confección del Pa-  
drón de Cédulas Personales correspondiente al año mil novecientos veinte  
y nueve.

=====

Roberto Pascual Llorca..... 49'10 Pesetas - 9'10  
Recibi

P. Gonzalo Moltó Moltó..... 157'10 " -  
Recibi  
*Gonzalo Moltó*

P. Eusebio Peidro Garcia..... 144'10 - 14'10  
Recibi  
*Eusebio Peidro*

Rafael Barceló Jordá..... 21'60 - 2'40  
Recibi

Enrique Moser Blanquer..... 127'20 - 100'20  
Recibi  
*E. Moser*

Luis Barceló Jordá..... 6'60 -  
Recibi  
*Luis Barceló*

Rafael Candela Moltó..... 67'50 - 57'20  
Recibi  
*Rafael Candela*

Pedro Payá Carbonell..... 8'80 Pesetas

Recibí

*P. Payá Carbonell*

*P.* Nicolas Molina ..... 231'40

Recibí

*Nicolas Molina*

*Nicolas Molina*

José Castañer Galdó..... 65'80

Recibi

*José Castañer Galdó*

Juan Pérez ..... 78'50

Recibí

*Juan Pérez*

Antonio Pérez Blanes..... 90'00

Recibí

*Antonio Pérez Blanes*

X José Oltra Blanes..... 82'40

Recibí

*P.* Agustín Juan Moltó..... 149'40

Recibi

*Agustín Juan Moltó*

70600









8'80

14.10

2140

---

28'00

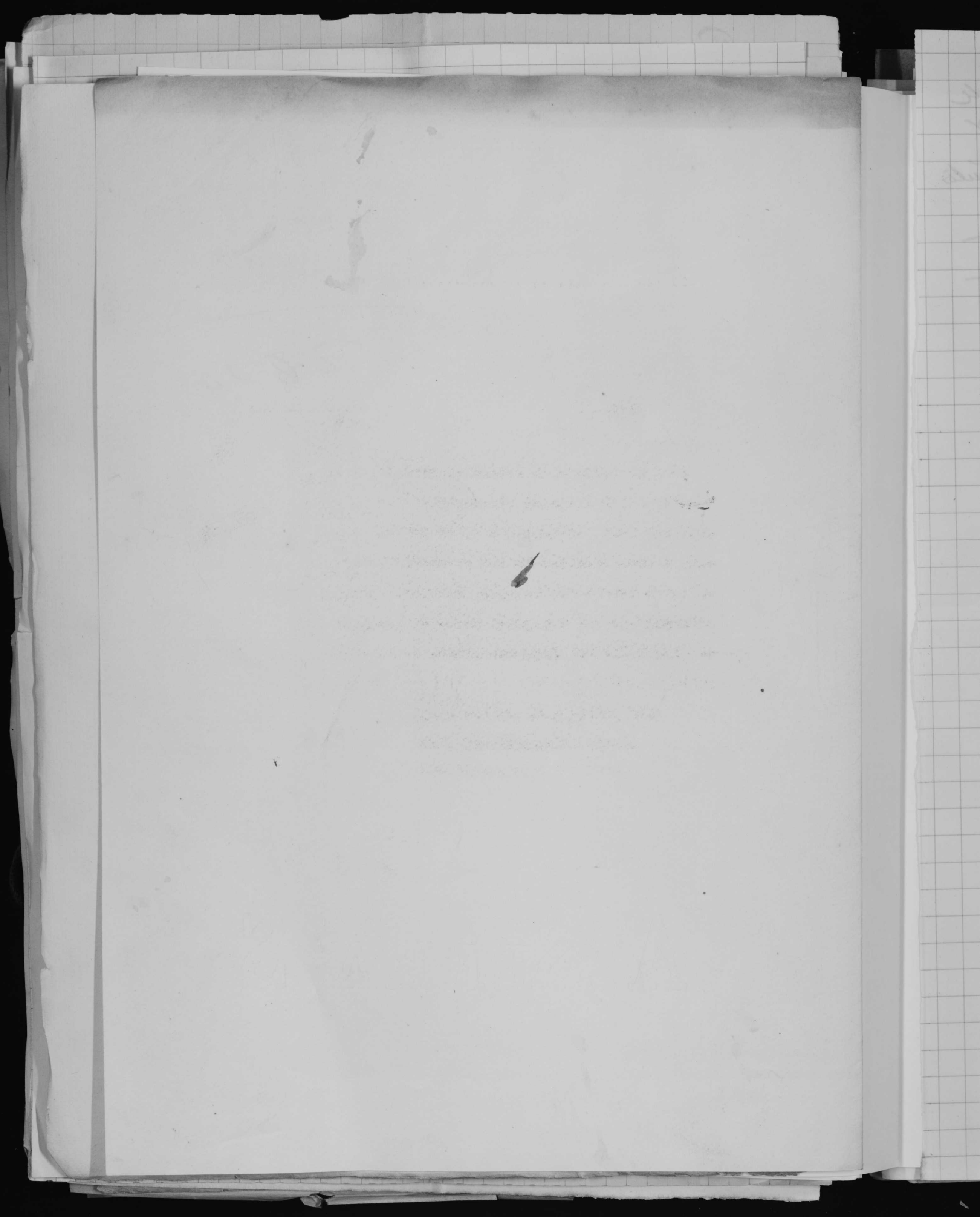



Don Ernesto Puigarte Ferrandiz, Habilitado  
del Personal de esta Subdelegación de Hacienda,

Certifico: Que según resulta de las co-  
minas de personal de esta Oficina; los nombres  
que perciben los funcionarios de la misma,  
son los que a continuación se relacionan.



Diputación Provincial de Alicante

AYUNTAMIENTO DE ALCOY

Entrada 21 de Enero de 1929

N.º 334

Al Negociado V

INTERVENCIÓN

Registrado al núm. 20

Visto el padrón para el impuesto de cédulas  
personales confeccionado por ese Ayuntamiento  
para el actual año 1929 y resultando estar  
ajustado a lo que dispone el Real Decreto de  
4 de Noviembre de 1925, esta Comisión pro-  
vincial permanente, en sesión celebrada en el  
día de hoy, acordó aprobar dicho padrón y  
devolverlo a esa Alcaldía para que dé cumpli-  
miento a lo ordenado en el art. 27 del indicado  
Real Decreto.

Lo que con devolución del padrón de refe-  
rencia, comunico a V para su conocimiento  
y efectos procedentes.

Dios guarde a V muchos años.

Alicante 18 de Enero de 1929.

El Presidente,

*Leon Puig*

P. A. de la C. P. P.

El Secretario,

*Ernesto Puigarte Ferrandiz*

Sr. Alcalde de

Alcoy

haia

Diputación Provincial de Alicante



INTERVENCIÓN

El Sr. D. Juan de Dios...  
Diputado Provincial...  
Intervención...  
El Sr. D. Juan de Dios...  
Diputado Provincial...  
Intervención...  
El Sr. D. Juan de Dios...  
Diputado Provincial...  
Intervención...

Alicante



Don Ernesto Puigasti Ferrandis, Habilitado  
del Personal de esta Subdelegación de Hacienda,

Certifico: Que según resulta de las in-  
minas de personal de esta Oficina; los sueldos  
que perciben los funcionarios de la misma,  
son los que a continuación se relacionan.

ba  
Jefe  
Alf  
Jefe  
Ofi  
Dus

Excmos



SUBDELEGACIÓN DE HACIENDA  
ALCOY

AYUNTAMIENTO DE ALCOY

Entrada 12 de Enero de 1929

N.º 24

Al Negociado



En contestación a mi oficio de  
14 de Diciembre último, tengo el  
gusto de adjuntar relación de  
los funcionarios de esta Subdelegación,  
con los sueldos y gratificaciones  
que perciben.

Dios guarde a Vd. mil años

Alcoy 11 Enero de 1929



J. Puigasti Ferrandis

Alf  
Dus  
bo  
te  
oc

A. Alcalde de esta Ciudad

baia

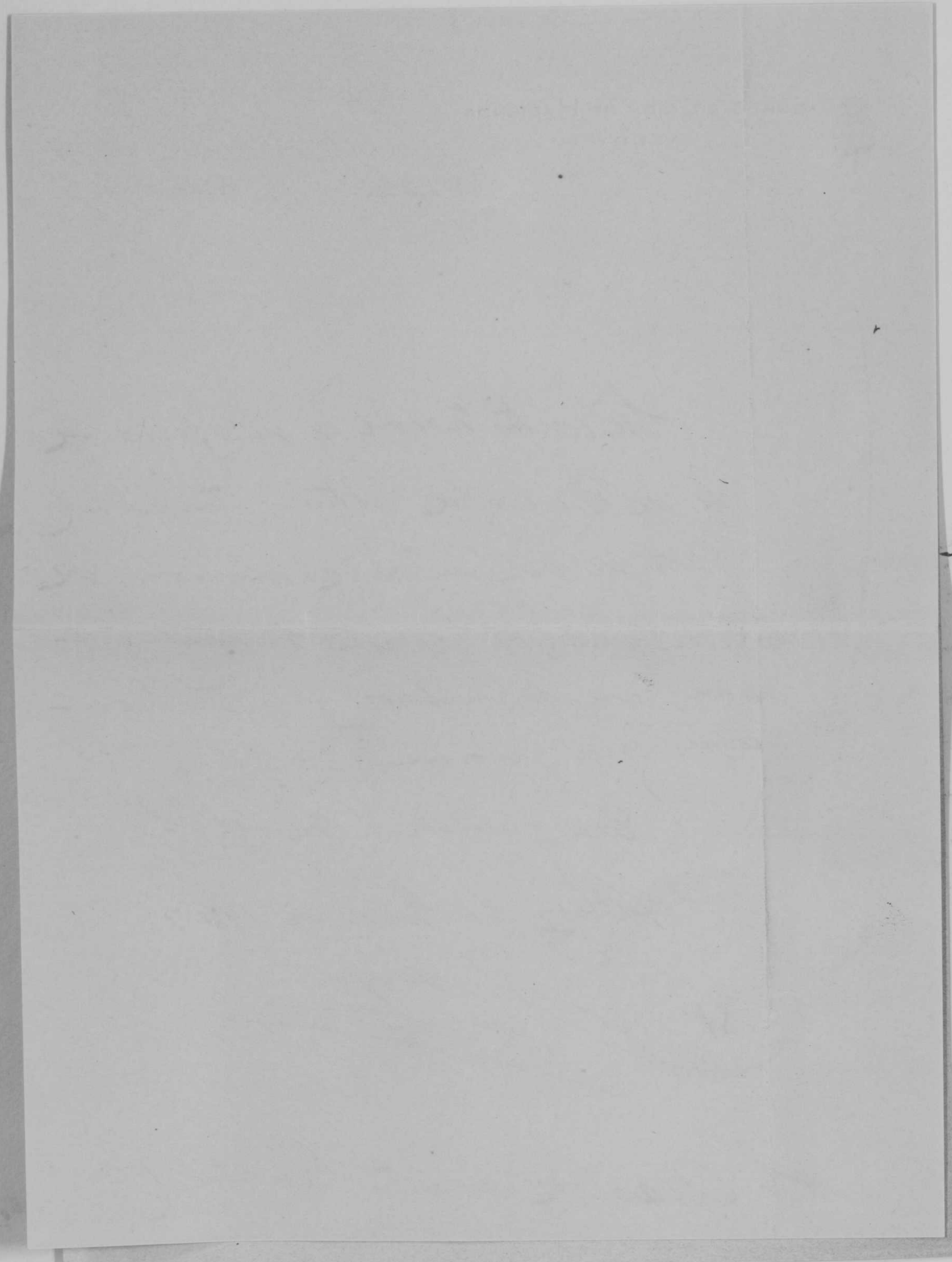



Don Ernesto Pujatti Ferrnandez, Habilitado  
del Personal de esta Subdelegacion de Hacienda,

Certifico: Que segun resulta de las ins-  
minas de personal de esta Oficina; los nombres  
que scriben los funcionarios de la misma,  
con los que a continuacion se relacionan.

| Categoría                      | Nombres y Apellidos           | Htas. de<br>año |     | Prestos |     | Total |     | Observaciones |
|--------------------------------|-------------------------------|-----------------|-----|---------|-----|-------|-----|---------------|
|                                |                               | Pts             | Cts | Pts     | Cts | Pts   | Cts |               |
| Jefe Admón 2 <sup>a</sup>      | D. Joaquin Maján y Grand      | 9000            | .   | 2700    | .   | 12700 |     |               |
| Abogado                        | D. Carlos Leguina Huay        | 5580            | .   | 1980    | .   | 7560  |     |               |
| Jefe N.º 3 <sup>a</sup>        | D. Vicente Juste Sivent       | 5700            | .   | "       |     | 5700  |     |               |
| Oficial 1 <sup>a</sup> clase   | D. Juan Micas Fautera         | 4775            | 04  | "       |     | 4775  | 04  |               |
| Auxiliar 1 <sup>a</sup> clase  | D. Joaquin Lopez Santos       | 2374            | 92  | 2850    | .   | 5224  | 92  |               |
| "                              | D. Dolores Rizo Gorda         | 2412            | 48  | "       |     | 2412  | 48  |               |
| "                              | D. Angel Mathieu Ortega       | 2412            | 48  | "       |     | 2412  | 48  |               |
| "                              | D. Andres Abel de la Cruz     | 2412            | 48  | "       |     | 2412  | 48  |               |
| "                              | D. Josefa Valhe Moreno        | 2412            | 48  | "       |     | 2412  | 48  |               |
| "                              | D. Jose Laporta Laporta       | 2412            | 48  | "       |     | 2412  | 48  |               |
| "                              | D. Juan Manuel Nieto          | 2412            | 48  | "       |     | 2412  | 48  |               |
| "                              | D. Pedro Belizini Cabrera     | 2400            | .   | 1200    | .   | 3600  | .   |               |
| Oficial 2 <sup>a</sup> clase   | D. Osvaldo Ben de Saino       | 2840            | .   | "       |     | 2840  | .   |               |
| " 2 <sup>a</sup>               | D. Arturo Ben Mathieu         | 2895            | .   | "       |     | 2895  | .   |               |
| Auxiliar 1 <sup>a</sup> clase  | D. Angel F.ª Rhoza, Batem     | 2412            | 48  | "       |     | 2412  | 48  |               |
| "                              | D. Jose Peter Botella         | 2412            | 48  | "       |     | 2412  | 48  |               |
| "                              | D. Ernesto Pujatti Ferrnandez | 2412            | 48  | "       |     | 2412  | 48  |               |
| "                              | D. Ramon Valdes Piqueras      | 2400            | .   | 1200    | .   | 3600  | .   |               |
| Contador 4 <sup>a</sup>        | D. Eduardo Faria Faria        | 2895            | .   | "       |     | 2895  | .   |               |
| Tel                            | D. Manuel Jorda Jomala        | 2895            | .   | "       |     | 2895  | .   |               |
| teniente al<br>servicio de H.ª | D. Cesar Ortega Millán        | 5000            | .   | "       |     | 5000  | .   |               |

M para

que consta, y a peticion de la Alcaldia de  
esta Ciudad, expido los presentis visados por  
el Altus Honor Subdelegado de Hacienda,  
en Alcega a siete de Mayo de mil novecientos  
veintinueve.

N.º 13:  
Al Subdelegado de Hda

Luís Fyatte



*Mayor*



de  
un  
la  
cientos

1  
2

ALCOHOL

NO. 10

N.º 10

ANY

AGENT

\_\_\_\_\_

\_\_\_\_\_

\_\_\_\_\_

\_\_\_\_\_

\_\_\_\_\_







# AJUNTAMENT D'ALCOI

CODI

SIGNATURA 2110/r

Nº EXP. \_\_\_\_\_

ANY 1930

## EXPEDIENT

ASSUMpte: \_\_\_\_\_  
\_\_\_\_\_  
\_\_\_\_\_  
\_\_\_\_\_  
\_\_\_\_\_  
\_\_\_\_\_

ALUNTAMENT D'ALCOI



SIGNATURA 210-12

N. EXP. \_\_\_\_\_

VIA 130

CODI

EXPEDIENT

ASSUMPT:

\_\_\_\_\_

\_\_\_\_\_

\_\_\_\_\_

\_\_\_\_\_

\_\_\_\_\_



El Sr. Secretario del Ayuntamiento de Valencia, como  
Asimismo, Ayuntamiento de Valencia, en representación de su señora ma-  
dre Doña Emilia Moltó Blanes en el Padrón de vecinos de esta ciudad y en su consecuencia  
informar favorablemente en el de

I N F O R M E  
=====

Los funcionarios municipales letrados que suscriben, emitien-  
do informe que se les ha pedido con relación al escrito presen-  
tado por Don José Vicens Moltó en representación de su señora ma-  
dre Doña Emilia Moltó Blanes reclamando sea eliminada esta seño-  
ra del padrón de cédulas personales, dicen: Que tal reclamación  
se funda en el hecho de ser la interesada vecina de Valencia des-  
de hace años, extremo acreditado por certificación expedida por  
el Sr. Secretario del Ayuntamiento de dicha capital en que se ha  
ce constar encontrarse aquella inscripta en el vigente Padrón de  
habitantes de la misma confeccionado en 1º de Diciembre de 1924,  
y hallándose también inscripta la propia interesada en el Padrón  
de vecinos de esta ciudad igualmente vigente, se ha planteado  
un lazo de doble inscripción de vecindad que, en modo alguno  
puede subsistir con arreglo a las disposiciones del Estatuto mu-  
nicipal.

Dispone éste en su artículo 35 que, quien tuviese residencia  
alternativa en varios municipios, optará por la vecindad de uno  
de ellos, y caso de que una persona tenga vecindad en mas de un  
pueblo se entenderá válida la últimamente ganada siendo nulas las  
anteriores.

Siendo Doña Emilia Moltó Blanes natural de esta ciudad donde  
constantemente residia y tenia vecindad, es lógico admitir que  
su vecindad en Valencia es la última ganada y por lo tanto lo  
que con arreglo a ley debe prevalecer, mayormente cuando la in-  
teresada al reclamarla como única legítima, afirma el derecho  
de opción que le otorga el mencionado precepto, por lo cual y

salvo el superior criterio de la Comisión permanente del Excmo, Ayuntamiento estiman los firmantes que procede declarar nula la inscripción de Doña Emilia Moltó Blanes en el Padrón de vecinos de esta ciudad y en su consecuencia informar favorablemente la baja correspondiente en el de Cédulas personales.

Alcoy, treinta de Julio de mil novecientos treinta,

*Fernando Palomares*

*Francisco Ferrer*  
*Ramón Andreu*  
*Alfredo Noli*

Ordinaria C. permanente de 30 Julio 1930. - Se aprueba.

*Fernando Palomares*

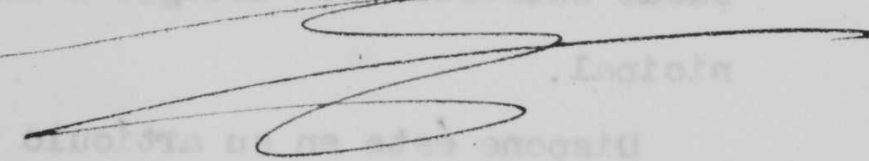



l  
e-  
en  
a  
e  
a,

ESQ

1871. 1. 1. Alameda de

DON F

EXCMO



DON FERNANDO BALMASEDA MEDIAMARCA, LICENCIADO EN DERECHO, SECRETARIO DEL  
EXCMO. AYUNTAMIENTO DE ESTA CIUDAD.

CERTIFICO: Que entre los documentos obrantes en estas  
Oficinas municipales aparece el que a la letra dice asi:

" INFORME.- Los funcionarios municipales letrados que  
suscriben, emitiendo informe que se les ha pedido con rela-  
ción al escrito presentado por Don José Vicens Moltó, en re-  
presentación de su señora madre Doña Emilia Moltó Blanes recla-  
mando sea eliminada esta señora del padrón de cédulas perso-  
nales, dicen: Que tal reclamación se funda en el hecho de ser  
la interesada vecina de Valencia desde hace años, extremo acre-  
ditado por certificación expedida por el Sr. Secretario del  
Ayuntamiento de dicha capital en que se hace constar encontrar-  
se aquella inscrita en el vigente Padrón de habitantes de la  
misma confeccionado en 1<sup>a</sup> de Diciembre de 1924, y hallándose  
también inscrita la propia interesada en el Padrón de vecinos  
de esta ciudad igualmente vigente, se ha planteado un lazo de  
doble inscripción de vecindad que, en modo alguno puede subsis-  
tir con arreglo a las disposiciones del Estatuto municipal.-  
Dispone éste en su artículo 35 que, quien tuviese residencia  
alternativa en varios municipios, optará por la vecindad de uno  
de ellos, y caso de que una persona tenga vecindad en mas de un  
pueblo se entenderá válida la últimamente ganada siendo nulas  
las anteriores.- Siendo Doña Emilia Moltó Blanes natural de es-  
ta ciudad donde constantemente residía y tenía vecindad, es ló-  
gico admitir que su vecindad en Valencia es la última ganada y  
por tanto lo que con arreglo a ley debe prevalecer, mayormente  
cuando la interesada al reclamarla como única legítima, afirma  
el derecho de opción que le otorga el mencionado precepto, por

lo cual y salvo el superior criterio de la Comisión permanente del Excmo. Ayuntamiento estiman los firmantes que procede declarar nula la inscripción de Doña Emilia Moltó Blanes en el Padrón de vecinos de esta ciudad y en su consecuencia informar favorablemente la baja correspondiente en el de Cédulas personales.-Alcoy treinta de Julio de mil novecientos treinta.-Fernando Balmaseda-Rafael Gosalbez Barceló-Francisco Herraéz-Ramón Andreu-Rubricados."

Y para que conste y sea remitido a la Excmo. Diputación provincial, libro la presente, visada por el Sr. Alcalde, que firmo en Alcoy a siete de Agosto de mil novecientos treinta.

Vº Bº

AYUNTAMIENTO DE ALCOY





Diputación Provincial de Alicante

CÉDULAS PERSONALES.

INTERVENCIÓN

Registrado al núm. 530

AYUNTAMIENTO DE ALCOY

Entrada 4 de Septiembre de 1930  
N.º 1997

Al Negociado

Adjunto me complazco en remitir a V. para su entrega al interesado, Oficio comunicando acuerdo de esta Comisión provincial permanente, en sesión del día 20 de los corrientes, recaído sobre instancia de D. José Abad Valls, vecino de esa Ciudad.

Dios guarde a V. muchos años.

Alicante 23 Septiembre de 1,930.

El Presidente.

*S. Maura*

Sr. Alcalde de A L C O Y .

Recibi la comunicacion a que se contrae el  
presente oficio.

Alcoy, 26 Septiembre 1930.

*Jose Alad Vall*

Y pa

en-  
de  
n  
n-  
u-  
sco  
l,  
Al-

Sr. Alad de Alcoy





Diputación Provincial de Alicante

CÉDULAS PERSONALES.

INTERVENCIÓN

Registrado al núm. 623

AYUNTAMIENTO DE ALCOY

Entrada de 4 de Octubre de 1930

Al Negociado Penitenciario

N.º 1662

Adjunto me complace en acompañar a V. para que se sirva entregar a los interesados, seis Oficios comunicando acuerdos de esta Comisión provincial permanente en sesión del día 30 de Septiembre último, referentes a instancias de otros tantos vecinos de esa Ciudad.

Dios guarde a V. muchos años.

Alicante 3 de Octubre de 1,930.

El Presidente.

*La Muela*

Sr. Alcalde de A L C O Y .

Recibi la comunicaci3n a que se contrae

el presente oficio.

AUGUSTO JULIA Alcoy, 6 Octubre de 1930.

por poder

*Juan Fernandez*

*Emilio Botani*

*Ingoles Berenguer*

*Elvira Pena*

Y pa

en-  
de  
n  
n-  
u-  
sco  
l,  
Al-

El Presidente

Dr. Alcalde de





Diputación Provincial de Alicante

Cédulas personales.

INTERVENCIÓN Registrado al núm. 458.

Adjunto me complazco en remitir a Vd. para que ordene su entrega a los interesados ll oficios correspondientes a los acuerdos recaídos en las reclamaciones presentadas por los interesados contra su clasificacion en el Padron de cédulas personales del actual año.

Dios guarde a Vd muchos años.

Alicante 12 de Septiembre de 1.930.

El Presidente.

*E. Mazon*

AYUNTAMIENTO DE ALCOY

Entrada 16 de *Sept* de 1930  
N.º 2928 Al Negociado Unico

Sr. Alcalde de

ALCOY.

*Sinto*

Recibimos la comunicaci3n a que se contrae  
el presente oficio.

Alcot, 17 Septiembre de 1930.

~~Miquel Masia~~ ~~Joaquim Serra~~

~~J. Serra~~

P. J. de la Torre

*[Signature]*

*[Signature]*

*[Signature]*

Agustini Arriagada

Sisto Cuatrecasas

P. Orden  
Franco Miro

P. O. Sanchez

P. O. Miquel

*[Signature]*

*[Signature]*

AYUNTAMIENTO DE ALCOY

AYUNTAMIENTO DE ALCOY





Diputación Provincial de Alicante

CÉDULAS PERSONALES.

INTERVENCIÓN

Registrado al núm. 695

AYUNTAMIENTO DE ALCOY

Entrada 16 de Octubre de 1930

N.º 1162 Al Negociato

Para que se sirva entregar a los interesados adjunto me complazco en remitir a V. cuatro oficios comunicando acuerdos de esta Comisión provincial permanente, recaídos sobre instancias de otros tantos vecinos de esa Ciudad.

Dios guarde a V. muchos años.

Alicante 14 de Octubre de 1930.

El Presidente.

*[Firma manuscrita]*

Sr. Alcalde de A L C O Y .

Diputación Provincial de Alicante

Recibi la comunicación a que se contrae el presente oficio.

Alcoy, 16 Octubre de 1930.

Dia 16.

*[Signature]*

Juanando de Alzola

Enrique Sanus

*[Signature]*

Y pa

n-  
le  
n  
n-  
n-  
n-  
sco  
l,  
Al-

...TAMENTO DE ALCOY





Diputación Provincial de Alicante

Cedulas personales.

INTERVENCIÓN

Registrado al núm. 790.

AYUNTAMIENTO DE ALCOY  
Entre D. do C. N. de 1930  
Al Notario  
N.º 264

Adjunto me complaco en remitir a Vd para que se sirva entregar a los interesados, 4 oficios de otros tantos vecinos de esa, con los acuedos recaidos en las reclamaciones inpor los mismos contra su clasificacion en el padron de cedulas personales del actual año.

Dios guarde a Vd muchos años.

Alicante 11 de Noviembre de 1.930.

El Presidente.

*[Firma manuscrita]*

Sr. Alcalde de ALCOY.

Dirección Provincial de Alicante  
Récibi la comunicación a que se contrae el  
presente oficio.

Alcoy, 14 Noviembre 1930.

*Fidel*

Por mi y por mi hermano Enrique

L. Garcia Pedro

*[Signature]*

Y pa

n-  
le  
a  
-  
-  
CO  
l,  
Al-

ALCOY





Diputación Provincial de Alicante

CEDULAS PERSONALES.

INTERVENCIÓN

Registrado al núm. 226

Para que se sirva ordenar su entrega á los interesados adjunto remito á V. 3 oficios de otros tantos vecinos de esa con los acuerdos recaídos en las reclamaciones interpuestas por los imsmos contra su clasificación en el padron de cédulas personales del actual año.

Dios guarde á V. muchos años.

Alicante 28 de Noviembre de 1.930.

AYUNTAMIENTO DE ALCOY

El Presidente.

Entrada 29 de  
N.º 3798

Al Negociado

Señor Alcalde de .

ALCOY.

Recibi la comunicaci3n a que se contrae  
el presente oficio.

*José Ruiz* Alcoy, 29 Noviembre 1930.

*J. B. de Bayfoul Montoya*

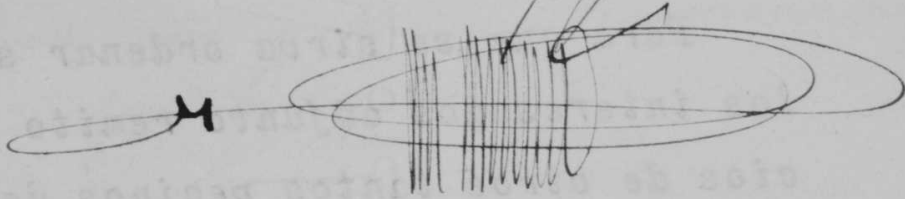
*M* 

*Emilio Sarratín Gilbert*

Y pe

n-

le

a

a-

a-

SCO

l,

Al-



AYUNTAMIENTO DE ALCOY

Diputación Provincial de Alicante

Entrada



Alc. 1919

Al Negociado

CEDULAS PERSONALES.

INTERVENCIÓN

Registrado al núm. 913

Para que se sirva ordenar su entrega á los interesados, adjunto remito á V. dos oficios de otros tantos vecinos de esa población con los acuerdos recaídos en las reclamaciones interpuestas por los mismos contra su clasificación en el padrón de cédulas personales del actual año.

Dios guarde á V. muchos años.

Alicante 10 de Diciembre de 1.930.

El Presidente.

*Manuel R. Ullin*

Señor Alcalde de

A L C O Y.

Recibi la comunicacion a que se contrae  
el presente oficio.

Alcoy, 13 Diciembre 1930.

*Recibi*  
*Por J. J. J. J.*

Y pa

n-  
e  
a  
a-  
a-  
co  
l,  
Al-



AYUNTAMIENTO DE ALCOY

Diputación Provincial de Alicante

Entrada de



de 1930

N.º 3974

77

Al Negocio

CEDULAS

PERSONALES.

INTERVENCIÓN

Registrado al núm. ....

Para que se sirva ordenar su entrega al interesado adjunto remito á V. un oficio de D. Dimas Vitoria Llorens, vecino de esa poblacion col el acuerdo recaido en la reclamacion interpuesta por el mismo contra su clasificacion en el padron de cédulas personales del actual año.

Dios guarde á V. muchos años.

Alicante 16 de Diciembre de 1.930.

El Presidente.

*Manuel Riera Vies*

Señor Alcalde de

A L C O Y

Diputación Provincial de Alicante

Recibi la comunicacion a que se contrae  
el presente oficio.

Alcoy, 18 Diciembre 1930.

*J. Victoria Alonso*

... en el punto de vista personal del actual  
... en el punto de vista personal del actual  
... en el punto de vista personal del actual

Y p

... Alicante 18 de Diciembre de 1930.  
... Alicante 18 de Diciembre de 1930.  
... Alicante 18 de Diciembre de 1930.

n-  
le  
n  
a-  
a-  
oco  
l,  
Al-





Diputación Provincial de Alicante

..... CEDULAS PERSONALES .....

INTERVENCIÓN

Registrado al núm. 1033

Para que se sirva ordenar su entrega á los interesados adjunto remito á V. dos oficios de otros tantos vecinos de esa población con los acuerdos recaídos en las reclamaciones interpuestas por los mismos contra su clasificación en el padroñ de cédulas personales.

Dios guarde á V. muchos años.

Alicante 27 de Diciembre de 1.930.

El Presidente.

*Mariano Pi Ullink*

AYUNTAMIENTO DE ALCOY

Entrada *30* de *diciembre* de 19 *30*  
N.º *4059* Al Negociado *[firma]*

Señor Alcalde de

A L C O Y.

Recibi la comunicacion a que se contrae  
el presente oficio.

Alcoy, 31 Diciembre 1930 .

*Eduardo Boromel*

*Antonio Boromel*

Y p

n-

le

a

a-

l-

co

l,

al-



ALCOI

DEPARTMENT

NO. 1

1931

ENT

*[Faint, illegible handwriting]*

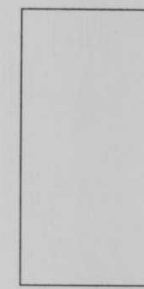

**ASSUM**

\_\_\_\_\_

\_\_\_\_\_

\_\_\_\_\_

\_\_\_\_\_





# AJUNTAMENT D'ALCOI

CODI

SIGNATURA 2110/2

Nº EXP. \_\_\_\_\_

ANY 1931-1932

# EXPEDIENT

ASSUMPTE: \_\_\_\_\_  
\_\_\_\_\_  
\_\_\_\_\_  
\_\_\_\_\_  
\_\_\_\_\_



ALJUNTAMENT D'ALCOI

SIGNATURA

Nº DE

ANY

CODI

EXPEDIENT

ASSUMPTES:

Lined area for notes or details



DON ANTONIO FRANCIS BLANCHI, ALCALDE PRESIDENTE DEL EXCMO. AYUNTA-  
MIENTO DE ESTA CIUDAD.

HAGO SABER: Que aprobado por la Comisión Ges-  
tera Provincial el Padrón de cédula personales de esta ciu-  
dad y su término para el actual ejercicio, queda in mani-  
fiesto al público desde el día de mañana al 30 del mes en  
curso, en la Secretaria de este Ayuntamiento y horas de des-  
pacho para que durante dicho plazo y cinco días mas puedan  
los interesados formular ante esta Alcaldía las reclamacio-  
nes que estimen pertinentes, las que, con las pruebas en  
que se funden y el informe de este Ayuntamiento serán remi-  
tidas a la expresada Comisión Gestora para su resolución de  
finitiva.

Alcey, 19 de Mayo de 1931.



REPÚBLICA



INTERVENCIÓN

Corpo  
nient  
se ad  
gir l  
que o  
ciend  
cialm  
do of  
doles  
nient  
la In  
la re  
cumpa  
cited  
de, re  
párra  
pese  
Instr

to y

EL

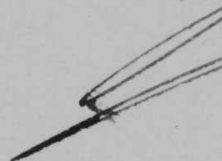

Señor

D

D

D



INTERVENCIÓN

Registrado al núm. 212

Habiendo llegado á conocimiento de esta Corporación que por la mayoría de los Ayuntamientos se pogan los sueldos á los empleados, se admiten instancias, facturas, ecta. sin exigir la presentación de la cédula personal, lo que origina un perjuicio evidente para la Hacienda provincial, la Comisión Gestora provincial en sesión de 12 de los corrientes acordó oficiar á todos los Ayuntamientos recordándoles la obligación que tienen de dar cumplimiento á los artículos 8º, 9º, 10º, 17 y 21 de la Instrucción de 4 de Noviembre de 1.925, y la responsabilidad de sus funcionarios que no cumplan lo que preceptúan los artículos antes citados siendo contraventores á la Instrucción de referencia según determina el artículo 56 párrafo 5º incurriendo en la multa de 5 á 200 pesetas con arreglo al artículo 58 de dicha Instrucción.

Lo que comunico á V. para su conocimiento y efectos.

Salúdole atentamente.

Alicante 15 de Junio de 1.931

El Presidente.

El Secretario

AYUNTAMIENTO DE ALCOY

Entrada 18 de Junio de 1931

n.º 1747

Al Negociado Mulo

Señor Alcalde de

Alcoy

Ordin-

reunida en el día de circulada, evacuando reclamación de cédulas;

que esta Comisión reclamación que este informantes la reduc-

ia presentada por este si bien al piso que setas anuales, lo que reclamante le corres-

negocio con anterior se en cuenta, ya que umente justificado industrial que se

ablemente por ser que el de 55 pesetas

mensuales, como indica.

D. JOSE RIUS MONSERRAT.- Está plenamente comprobado cuanto alega este reclamante y exhibió el talón de contribución que, por diligencia, reseña el Sr. Secretario, por lo que debe ser atendido.

D. MIGUEL OLCINA SEMPERE.- Resulta ser cierto cuanto este reclamante aduce y, por tanto, debe ser atendido, según el sentir de esta Comisión informante.

D. JOSE ARACIL PASCUAL.- Por desempeñar, el padre político del reclamante, el cargo de ordenanza de este Ayuntamiento está plenamente com-

norma de 24 Junio 1931. - Quedó en-  
terado el Ayuntamiento.

P. A. del A.

Fernando Polanco

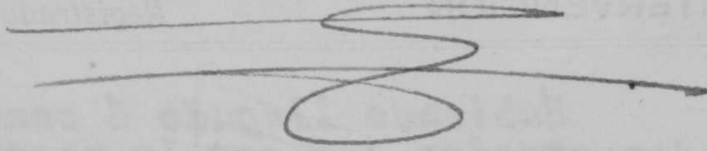

REPÚBLICA

INTERVENCIÓN

AYUNTAMIENTO DE ALCOY  
Entrada 14 de Julio de 1931

Sr. A L





Diputación Provincial de Alicante

CÉDULAS PERSONALES.

INTERVENCIÓN

Registrado al núm. 402

AYUNTAMIENTO DE ALCOY

Entrada 14 de Julio de 1931  
Al Negociado Museo  
N.º 1993

Adjunto me complazco en acompañar a V. para su entrega al interesado, un oficio en el que se interesa a D. Joaquín Petit Aura, de esa vecindad, remita a estas Oficinas el contrato de alquiler de la casa que habita en calle de San Nicolás nº 29 de esa Ciudad.

Salúdole atentamente.

Alicante 13 de Julio de 1931

El Presidente.

Sr. ALCALDE de ALCOY.

reunida en el día de circulada, evacuando reclamación de cédulas;

que esta Comisión reclamación que este informantes la reduc-

ia presentada por este si bien al piso que setas anuales, lo que reclamante le corres-

negocio con anterior se en cuenta, ya que mente justificado industrial que se

ablemente por ser el de 55 pesetas

mensuales, como indica.

D. JOSE RIUS MONSERRAT.- Está plenamente comprobado cuanto alega este reclamante y exhibió el talón de contribución que, por diligencia, reseña el Sr. Secretario, por lo que debe ser atendido.

D. MIGUEL OLCINA SEMPERE.- Resulta ser cierto cuanto este reclamante aduce, y, por tanto, debe ser atendido, según el sentir de esta Comisión informante.

D. JOSE ARACIL PASCUAL.- Por desempeñar, el padre político del reclamante, el cargo de ordenanza de este Ayuntamiento está plenamente com-

Diputación Provincial de Alicante

Recibí la comunicación a que se contrae  
el presente oficio.

Alcoy, 14 Julio 1931.

*Benigno Pich*

REPÚBLICA

INTERVENCIÓN

AYUNTAMIENTO DE ALCOY

Entrada 14 de Julio de 1931

N.º 199A

Sr. A L C



INTERVENCIÓN

Registrado al núm. 400

AYUNTAMIENTO DE ALCOY

Entrada 14 de Julio de 1931  
N.º 1994  
Al Negociado Mucio

Adjunto me complazco en acompañar a V. para su entrega al interesado, un oficio interesando de D. Vicente Peyá Blanes, de esa vecindad, el contrato de alquiler de la casa que habita en calle Laporta, 17, 2º, de esa Ciudad.

Salúdole atentamente.

Alicante 11 Julio de 1,931.

El Presidente.

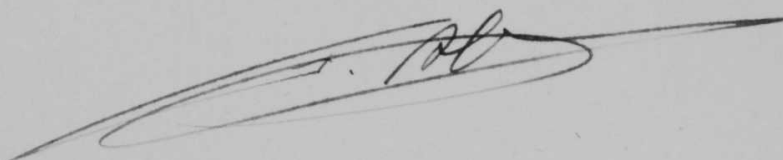

Sr. ALCALDE de ALCOY.

mensuales, como indica.

- D. JOSE RIUS MONSERRAT.- Está plenamente comprobado cuanto alega este reclamante y exhibió el talón de contribución que, por diligencia, reseña el Sr. Secretario, por lo que debe ser atendido.
- D. MIGUEL OLCINA SEMPERE.- Resulta ser cierto cuanto este reclamante aduce, y, por tanto, debe ser atendido, según el sentir de esta Comisión informante.
- D. JOSE ARACIL PASCUAL.- Por desempeñar, el padre político del reclamante, el cargo de ordenanza de este Ayuntamiento está plenamente com-

reunida en el día de  
reclutada, evacuando  
reclamación de cédulas;

que esta Comisión  
reclamación que este  
informantes la reduc-

la presentada por este  
bien al piso que  
setas anuales, lo que  
clamante le corres-

negocio con anterio-  
se en cuenta, ya que  
amente justificado  
n industrial que se

rablemente por ser  
el de 55 pesetas

Diputación Provincial de Alicante

Recibí la comunicación a que se contrae  
el presente oficio. ae

Alcoy, 14 Julio 1931.

*Vicente Bayón*

REPÚBLICA

INTER

AYUNTAMIENTO

Entrada 20

N.º 2408

Sr





INTERVENCIÓN

Registrado al núm. 646

AYUNTAMIENTO DE ALCOY

Entrada 24 de Agosto

N.º 2408

Adjunto me complazco en acompañarle para su entrega a los interesados tres oficios comunicando acuerdos de esta Comisión.

Salúdole atentamente.

Alicante 21 de Agosto de 1,931.

El Presidente.

Sr. ALCALDE de ALCOY.

reunida en el día de  
circulada, evacuando  
lamación de cédulas,

que esta Comisión  
lamación que este  
nformantes la reduc-

ia presentada por este  
i bien al piso que  
setas anuales, lo que  
clamante le corres-

negocio con anterio-  
se en cuenta, ya que  
amente justificado  
n industrial que se

rablemente por ser  
el de 55 pesetas

mensuales, como indica.

- D. JOSE RIUS MONSERRAT.- Está plenamente comprobado cuanto alega este reclamante y exhibió el talón de contribución que, por diligencia, reseña el Sr. Secretario, por lo que debe ser atendido.
- D. MIGUEL OLCINA SEMPERE.- Resulta ser cierto cuanto este reclamante aduce y, por tanto, debe ser atendido, según el sentir de esta Comisión informante.
- D. JOSE ARACIL PASCUAL.- Por desempeñar, el padre político del reclamante, el cargo de ordenanza de este Ayuntamiento está plenamente com-

Diputación Provincial de Alicante

Recibi.

REPÚBLICA ESPAÑOLA

Alcoy, 24 Agosto 1931.

*Mariana Riera*

INTERVENCIÓN

Recibi

Alcoy, 24 Agosto 1931.

*Jose Riera*

Recibi

Alcoy, 24 Agosto 1931.

*Baldomero Riera*



Sr. Je



Espero me informe a la mayor brevedad si Ana Martí Martí, habita con su hermano Rafael, en la calle Dos de Mayo nº 1, piso 2º

Viva Vd. muchos años.

Alcoy, 29 de Agosto 1931.

*P. O.*

*G. Martí*

*Segun informe de su hermano  
Rafael, vive en su compañía  
El Guardia  
Augustin Ferrer*

Sr. Jefe de la Guardia Municipal.

A L C O Y .

=====

mensuales, como indica.

- D. JOSE RIUS MONSERRAT.- Está plenamente comprobado cuanto alega este reclamante y exhibió el talón de contribución que, por diligencia, reseña el Sr. Secretario, por lo que debe ser atendido.
- D. MIGUEL OLCINA SEMPERE.- Resulta ser cierto cuanto este reclamante aduce y, por tanto, debe ser atendido, según el sentir de esta Comisión informante.
- D. JOSE ARACIL PASCUAL.- Por desempeñar, el padre político del reclamante, el cargo de ordenanza de este Ayuntamiento está plenamente com-

reunida en el día de  
circulada, evacuando  
lamación de cédulas,

que esta Comisión  
lamación que este  
nformantes la reduc-

ia presentada por este  
si bien al piso que  
setas anuales, lo que  
clamante le corres-

negocio con anterio-  
se en cuenta, ya que  
amente justificado  
n industrial que se

rablemente por ser  
e el de 55 pesetas

Excmo. Sr. D. J. García Rodríguez,  
Ayuntamiento de Madrid, Calle de San Martín, 11.  
Madrid, 29 de Agosto 1931.

Excmo. Sr. D. J. García Rodríguez,  
Ayuntamiento de Madrid, Calle de San Martín, 11.  
Madrid, 29 de Agosto 1931.

Atentamente,  
D. J. García Rodríguez

REPU  
AYUNT  
INTE  
Entrada 19  
N.º 2672

Sr. A  
Sr. A





Diputación Provincial de Alicante

REPÚBLICA ESPAÑOLA

CEDULAS PERSONALES

AYUNTAMIENTO DE ALCOY

INTERVENCIÓN

Entrada 19 de Septiembre de 1931

Registrado al núm. 737

N.º 2672

Al Negociante Muio

Para su entrega a la interesada, me complazco en adjuntar a Vd. oficio dirigido a la vecina de esa localidad Doña Ana Martí-Martí.

Le saluda atentamente

Alicante 16 septiembre 1931

Sr. Alcalde de

A L C O Y

Sr. Alcalde de A L C O Y .

reunida en el día de  
circulada, evacuando  
lamación de cédulas,

que esta Comisión  
lamación que este  
nformantes la reduc-

ia presentada por este  
i bien al piso que  
setas anuales, lo que  
clamante le corres-

negocio con anterio-  
se en cuenta, ya que  
amente justificado  
n industrial que se

rablemente por ser  
ie el de 55 pesetas

mensuales, como indica.

D. JOSE RIUS MONSERRAT.- Está plenamente comprobado cuanto alega este reclamante y exhibió el talón de contribución que, por diligencia, reseña el Sr. Secretario, por lo que debe ser atendido.

D. MIGUEL OLCINA SEMPERE.- Resulta ser cierto cuanto este reclamante aduce y, por tanto, debe ser atendido, según el sentir de esta Comisión informante.

D. JOSE ARACIL PASCUAL.- Por desempeñar, el padre político del reclamante, el cargo de ordenanza de este Ayuntamiento está plenamente com-

Diputación Provincial de Alicante

Recibí  
P.O.

M. *[Signature]*

REPÚBLICA

INTER

AYUNTAMIENTO DE ALCOY

Entrada 28 de Agosto de 1931  
N.º 2443  
Al Negociado *[Signature]*

Cdo 1º Sepbre 1931.

Sr. A



Diputación Provincial de Alicante

REPÚBLICA ESPAÑOLA CÉDULAS PERSONALES.

INTERVENCIÓN

Registrado al núm. 659

AYUNTAMIENTO DE ALCOY

Entrada 28 de Agosto de 1931  
Al Negociado N.º 243

Cdo 1º Sebpre 1931.

Con el fin de que se pueda resolver con justicia sobre la instancia presentada por D<sup>a</sup> Ana Martí Martí de esa vecindad, se interesa de ese Ayuntamiento amplie su informe de fecha 26 de Junio último, aclarando si resulta ser cierto que la referida D<sup>a</sup> Ana Martí Martí habita en compañía de su hermano Rafael en el piso 2º de la casa nº 1 de la Calle de San Mauro de esa Ciudad.

Salúdole atentamente.

Alicante 26 de Agosto de 1,931.

El Presidente.

Sr. Alcalde de A L C O Y .

mensuales, como indica.

- D. JOSE RIUS MONSERRAT.- Está plenamente comprobado cuanto alega este reclamante y exhibió el talón de contribución que, por diligencia, reseña el Sr. Secretario, por lo que debe ser atendido.
- D. MIGUEL OLCINA SEMPERE.- Resulta ser cierto cuanto este reclamante aduce y, por tanto, debe ser atendido, según el sentir de esta Comisión informante.
- D. JOSE ARACIL PASCUAL.- Por desempeñar, el padre político del reclamante, el cargo de ordenanza de este Ayuntamiento está plenamente com-

reunida en el día de  
 circulada, evacuando  
 reclamación de cédulas,  
 es que esta Comisión  
 reclamación que este  
 informantes la reduc-  
 cia presentada por este  
 si bien al piso que  
 pesetas anuales, lo que  
 reclamante le corres-  
 negocio con anterio-  
 rse en cuenta, ya que  
 namente justificado  
 ón industrial que se  
 probablemente por ser  
 de el de 55 pesetas





AYUNTAMIENTO DE ALCOY  
INTERVENCIÓN

Registrado al núm. 803

Entrada 6 de Octubre de 1931  
N.º 2807 Al Negociado *Amun.*

Adjunto me complazco en acompañar a Vd. para su entrega a los interesados, dos oficios dirigidos a los vecinos de esa localidad Don José Aracil Pascual y Don Miguel Olcina Sempere.

Atentamente le saluda en  
Alicante a 2 de octubre de 1931

El Presidente

Sr. Alcalde de

ALCOY

mensuales, como indica.

D. JOSE RIUS MONSERRAT.- Está plenamente comprobado cuanto alega este reclamante y exhibió el talón de contribución que, por diligencia, reseña el Sr. Secretario, por lo que debe ser atendido.

D. MIGUEL OLCINA SEMPERE.- Resulta ser cierto cuanto este reclamante aduce, y, por tanto, debe ser atendido, según el sentir de esta Comisión informante.

D. JOSE ARACIL PASCUAL.- Por desempeñar, el padre político del reclamante, el cargo de ordenanza de este Ayuntamiento está plenamente com-

l, reunida en el día de  
e circulada, evacuando  
reclamación de cédulas;

es que esta Comisión  
reclamación que este  
informantes la reduc-

ncia presentada por este  
si bien al piso que  
pesetas anuales, lo que  
reclamante le corres-

negocio con anterio-  
rse en cuenta, ya que  
namente justificado  
ón industrial que se

probablemente por ser  
alquiler que el de 55 pesetas

Recibi la comunicacion a que se contrae el  
presente oficio.

Dignos Olcina

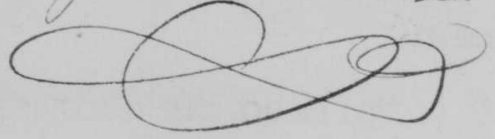

Enrique Vano



REPÚBLICA

INTERVENCIÓN

Sr. Alca.



REPÚBLICA ESPAÑOLA



Diputación Provincial de Alicante

AYUNTAMIENTO DE ALCOY

Entrada 16 de Noviembre de 1931

CEDULAS PERSONALES

Al Negociado Luis

INTERVENCIÓN

Registrado al núm. 894

Con el fin de que sean divulgadas entre los contribuyentes las nuevas tarifas oficiales del impuesto de cédulas personales de esta Excm. Diputación provincial, aprobadas por Orden del Ministerio de la Gobernación de 29 de Octubre último, con las rebajas acordadas por esta Corporación, adjunto me complazco en remitir a Vd. 25 ejemplares de las mencionadas tarifas, para que sean fijados en las calles y plazas y demás sitios de costumbre de esa población, en forma visible.

Le saludo atentamente.

Alicante 14 Noviembre de 1931.

El Presidente,

Sr. Alcalde de

*Alcoy*

reunida en el día de  
circulada, evacuando  
reclamación de cédulas,

es que esta Comisión  
reclamación que este  
informantes la reduc-

ncia presentada por este  
si bien al piso que  
pesetas anuales, lo que  
reclamante le corres-

negocio con anterio-  
rse en cuenta, ya que  
namente justificado  
ón industrial que se

probablemente por ser

mensuales, como indica.

- D. JOSE RIUS MONSERRAT.- Está plenamente comprobado cuanto alega este reclamante y exhibió el talón de contribución que, por diligencia, reseña el Sr. Secretario, por lo que debe ser atendido.
- D. MIGUEL OLCINA SEMPERE.- Resulta ser cierto cuanto este reclamante aduce y, por tanto, debe ser atendido, según el sentir de esta Comisión informante.
- D. JOSE ARACIL PASCUAL.- Por desempeñar, el padre político del reclamante, el cargo de ordenanza de este Ayuntamiento está plenamente com-

Dirección Provincial de Alcabalas

INTERVENCIÓN

[Faint, illegible text in the main body of the document]

REPÚBLICA E



Entrada

N.º 6966 INTERVENCIÓN

La  
30 de  
dia 10  
ros qu  
tas en  
dan de  
de la  
y cin  
no ex  
los o  
cuant  
se de  
bien  
porte  
les a  
alqui  
cédul  
contr  
Lo  
ccno

El Sec

[Handwritten signature]

Sr. A



REPÚBLICA ESPAÑOLA  
Diputación Provincial de Alicante

AYUNTAMIENTO DE ALCOY

CÉDULAS PERSONALES

Entrada de Alcoy de 1931

N.º 6966 INTERVENCIÓN Negociada Registrado al núm. 1098

La Comisión Gestora provincial en sesión del día 30 de Noviembre último, acordó aclarar el acuerdo del día 10 de dicho mes, en el sentido de que los obreros que perciban un jornal eventual hasta ocho pesetas en la Capital y seis en los pueblos que no excedan de cinco mil habitantes, se les expedirá cédula de la última clase de la tarifa 3ª o sea de setenta y cinco céntimos de peseta si el alquiler que paga no excede del 40 por 100 del importe del jornal; y los obreros que perciban jornal fijo en la misma cuantía y poblaciones, tributarán por la última clase de la tarifa 1ª o sea cédula de 1'80 pesetas, también si no pagan por alquiler el 40 por 100 del importe de su jornal, en cuyos casos excepcionales se les aplicará la que les corresponda por la tarifa de alquileres; todo ello a no ser que les corresponda cédula de clase superior en la tarifa 2ª si pagan contribución por algún concepto.

Lo que me complace en comunicar a Vd. para su conocimiento y demás efectos que procedan.

Salúdole atentamente.

Alicante 2 de Diciembre de 1931.

El Presidente,

El Secretario,

Sr. Alcalde de

*Alcoy*

*Ordin-*

reunida en el día de  
e circulada, evacuando  
reclamación de cédulas;

nes que esta Comisión  
reclamación que este

s informantes la reduc-

ncia presentada por este

si bien al piso que  
pesetas anuales, lo que  
reclamante le corres-

negocio con anterio-  
rse en cuenta, ya que  
namente justificado  
ón industrial que se

probablemente por ser

mensuales, como indica.

D. JOSE RIUS MONSERRAT.- Está plenamente comprobado cuanto alega este reclamante y exhibió el talón de contribución que, por diligencia, reseña el Sr. Secretario, por lo que debe ser atendido.

D. MIGUEL OLCINA SEMPERE.- Resulta ser cierto cuanto este reclamante aduce, y, por tanto, debe ser atendido, según el sentir de esta Comisión informante.

D. JOSE ARACIL PASCUAL.- Por desempeñar, el padre político del reclamante, el cargo de ordenanza de este Ayuntamiento está plenamente com-

maria de 9 Diciembre 1931. - Queda entera-  
da la Corporacion acordando asumirlo por  
edictos para conocimiento del pueblo.

P. A. del A.

Fernando Robredo

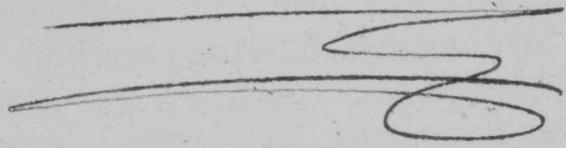

REPÚBLICA

INTERVENCION

AYUNTAMIENTO DE ALCOY

Entrada le de Septiembre de 19 31

N.º 2556 Al Negociado de

El Secret

Sr. Al



Diputación Provincial de Alicante

REPÚBLICA ESPAÑOLA CEDULAS PERSONALES

INTERVENCIÓN

Registrado al núm. 681

AYUNTAMIENTO DE ALCOY

Entrada de do Septiembre de 1931  
Al Negociado 96  
N.º 25576

Para su entrega a los interesados, adjunto me complazco en remitir a Vd. oficios con los acuerdos recaídos en las reclamaciones interpuestas por los vecinos de esa Don Miguel López Pérez, Don Pedro Lloret Nogueroles, Don Miguel García Gisbert y Don Camilo Gisbert Boronat.

Le saluda atentamente

Alicante 2 de Septiembre de 1931

El Presidente

Sr. Alcalde de

Alcoy

ad, reunida en el día de  
de circulada, evacuando  
reclamación de cédulas,  
nes que esta Comisión  
reclamación que este  
s informantes la reduc-

ncia presentada por este  
si bien al piso que  
pesetas anuales, lo que  
reclamante le corres-

negocio con anterio-  
rse en cuenta, ya que  
namente justificado  
ón industrial que se

probablemente por ser

mensuales, como indica.

D. JOSE RIUS MONSERRAT.- Está plenamente comprobado cuanto alega este reclamante y exhibió el talón de contribución que, por diligencia, reseña el Sr. Secretario, por lo que debe ser atendido.

D. MIGUEL OLCINA SEMPERE.- Resulta ser cierto cuanto este reclamante aduce, y, por tanto, debe ser atendido, según el sentir de esta Comisión informante.

D. JOSE ARACIL PASCUAL.- Por desempeñar, el padre político del reclamante, el cargo de ordenanza de este Ayuntamiento está plenamente com-

señalar otro alquiler que el de 55 pesetas

Recibi la comunicaci3n a que se contrae  
el presente oficio.

P. O. de Pedro Elcat  
Jose Lier

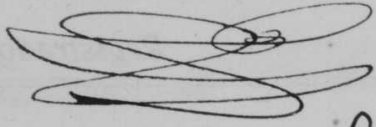

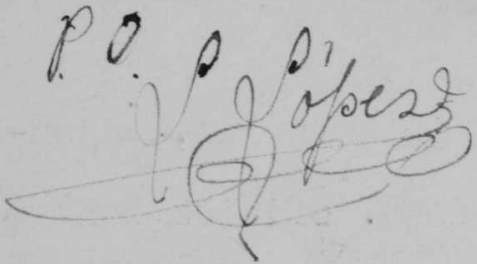
P. O. de Lopez  

P. O. de D. Camilo Gistert  
Gistert

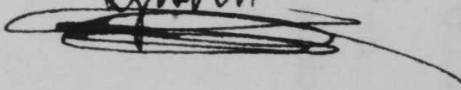

REPÚBLICA

INTERVENCIÓN

AYUNTAMIENTO DE ALCOY  
Entrada 28 de Mayo de 1931  
N.º 154

Sr.





Diputación Provincial de Alicante

REPÚBLICA ESPAÑOLA  
CÉDULAS PERSONALES.

INTERVENCIÓN

Registrado al núm. 156

AYUNTAMIENTO DE ALCOY  
Entrada de ...  
N.º 154  
Al Negociado

Para su entrega al interesado, adjunto me complazco en acompañar a V. Oficio comunicando acuerdo de esta Comisión, sobre expediente de defraudación instruido contra el vecino de esa Ciudad Augusto Juliá Candela, domiciliado en calle S. Nicolas, nº 57, 1º.

Le saluda atentamente en  
Alicante a 26 de Mayo de 1,931.

El Presidente.

Sr. Alcalde de ALCOY.

mensuales, como indica.

D. JOSE RIUS MONSERRAT.- Está plenamente comprobado cuanto alega este reclamante y exhibió el talón de contribución que, por diligencia, reseña el Sr. Secretario, por lo que debe ser atendido.

D. MIGUEL OLCINA SEMPERE.- Resulta ser cierto cuanto este reclamante aduce, y, por tanto, debe ser atendido, según el sentir de esta Comisión informante.

D. JOSE ARACIL PASCUAL.- Por desempeñar, el padre político del reclamante, el cargo de ordenanza de este Ayuntamiento está plenamente com-

ad, reunida en el día de  
de circulada, evacuando  
reclamación de cédulas,  
nes que esta Comisión  
reclamación que este  
s informantes la reduc-  
ncia presentada por este  
si bien al piso que  
pesetas anuales, lo que  
reclamante le corres-  
negocio con anterio-  
rse en cuenta, ya que  
namente justificado  
ón industrial que se

probablemente por ser  
ocionar otro alquiler que el de 55 pesetas

Diputación Provincial de Alicante

Alcoy 28 de Mayo de 1931.

Recibí la comunicación a que se contrae  
el presente oficio.

*Agustín Juliá*



I N F O R M E

---

La Comisión de Hacienda y Contabilidad, reunida en el día de hoy, a virtud de convocatoria oportunamente circulada, evacuando el trámite de informe sobre las instancias reclamación de cédulas, expone, lo que seguidamente se expresa:

- D. VICENTE PAYA BLANES.- Hechas las averiguaciones que esta Comisión estimó pertinentes, estiman justificada la reclamación que este Sr. formula y procede según el sentir de los informantes la reducción de cédula que se solicita.
- D. PEDRO LLORET NOGUEROLES.- Examinando la instancia presentada por este Sr., resulta ser cierto cuanto en ella dice, si bien al piso que ocupa se le deben asignar doscientas veinte pesetas anuales, lo que elevará algo la clase de cédula que dice el reclamante le corresponde.
- D. MIGUEL LOPEZ PEREZ.- Realizado el traspaso del negocio con anterioridad a la expedición de la cédula debe tenerse en cuenta, ya que por los documentos que se acompañan queda plenamente justificado que no debe pagar el reclamante la contribución industrial que se tuvo en cuenta para clasificar su cédula.
- D. EMILIO PASTOR BOTELLA.- Debe ser informada favorablemente por ser cierto el hecho de no abonar otro alquiler que el de 55 pesetas mensuales, como indica.
- D. JOSE RIUS MONSERRAT.- Está plenamente comprobado cuanto alega este reclamante y exhibió el talón de contribución que, por diligencia, reseña el Sr. Secretario, por lo que debe ser atendido.
- D. MIGUEL OLCINA SEMPERE.- Resulta ser cierto cuanto este reclamante aduce, y, por tanto, debe ser atendido, según el sentir de esta Comisión informante.
- D. JOSE ARACIL PASCUAL.- Por desempeñar, el padre político del reclamante, el cargo de ordenanza de este Ayuntamiento está plenamente com-

probado lo que dice en la instancia que se examina.

- D<sup>a</sup> MARIANA RIERA SEMPERE.- Debe ser atendida la reclamación que esta señora, en nombre de sus hijos, formula por haber demostrado documentalmente cuanto en el escrito se dice.
- D<sup>a</sup> ANA MARTI MARTI.- Al resultar cierto que la reclamante habita con su hermano Rafael, al que se le computa el total alquiler de la casa para la clasificación de la cédula, no debe computarse también este alquiler a la reclamante, porque, caso contrario, resultaría duplicidad.
- D. MIGUEL GARCIA GISBERT.- Examinada la matrícula Industrial, resulta ser cierto lo que este señor reclamante manifiesta.
- D. CAMILO GISBERT BORONAT.- D. BALDOMERO ARACIL CARBONELL.- Se informan juntas estas instancias para manifestar que esta Comisión no tiene suficientes elementos de juicio para aquilatar cuanto en ellas se dice y únicamente está capacitada la Excm<sup>a</sup>. Diputación provincial a la que le es fácil acudir a la Delegación de Hacienda para que le facilite cuantos antecedentes necesita para resolver las reclamaciones formuladas por los Sres. Gisbert y Aracil.
- D. JOAQUIN PETIT AURA.- Examinada la reclamación de este señor, resulta ser cierto cuanto en la instancia se dice así como ser cierto la excepción de la especial de conyuge asignada a su esposa, por el hecho de tener en su compañía cinco hijos de corta edad. Lo que no podemos aseverar es el hecho del alquiler que satisface, por no haber presentado contrato ni recibo, lo que podría constituir un medio probatorio, aunque por la habitación que ocupa no parece desproporcionado el alquiler que le asigna.

Este es el sentir de la Comisión informante, el que, de parecerle conforme al Ayuntamiento puede hacerlo suyo y remitirlo juntamente con las instancias, a la Excm<sup>a</sup>. Diputación provincial que es a la que le corresponde resolver sobre las reclamaciones informadas.

Alcoy 11 de Junio de 1931.

*Juan José*

*Juan*

*Rafael*

*Antonio*

*Ordo*



Juan <sup>es</sup> Poyá Sobirullas

Rafael Luidro

Vicente Poyá

J. Pater

Ordinaria de 17 Junio 1931. - Se aprueba.

P. A. del A.

Fernando Palumbo







DON FERNANDO BALMASEDA MEDIAMARCA, LICENCIADO EN DERECHO, SECRETARIO DEL  
EXCMO. AYUNTAMIENTO DE ESTA CIUDAD.

CERTIFICO: Que entre los documentos obrantes en las  
Oficinas de mi cargo, aparece el siguiente informe de la Co-  
misión de Hacienda y Contabilidad, aprobado en sesión ordina-  
ria celebrada por este Ayuntamiento en diecisiete del corrien-  
te mes, y que copiado dice así.

" INFORME.- La Comisión de Hacienda y Contabilidad,  
reunida en el día de hoy, a virtud de convocatoria oportunamen-  
te circulada, evacuando el trámite de informe sobre las instan-  
cias reclamación de cédulas personales, expone, lo que segui-  
damente se expresa:- D. VICNETE PAYA BLANES.- Hechas las averi-  
guaciones que esta Comisión estimó pertinentes, estiman justi-  
ficada la reclamación que este Sr. formula y procede según el  
sentir de los informantes la reducción de cédula que se soli-  
cita.- D. PEDRO LLORET NOGUEROLES.- Examinada la instancia  
presentada por este Sr., resulta ser cierto cuanto en ella di-  
ce, si bien al piso que ocupa se le deben asignar doscientos y  
veinte pesetas anuales, lo que elevará algo la clase de cédula  
que dice el reclamante le corresponde.- D. MIGUEL LOPEZ PEREZ  
Realizado el traspaso del negocio con anterioridad a la expen-  
dición de la cédula debe tenerse en cuenta, ya que por los  
documentos que se acompañan queda plenamente justificado que  
no debe pagar el reclamante la contribución industrial que se  
tuvo en cuenta para clasificar su cédula.- D. EMILIO PASTOR  
BOTELLA. Debe ser informada favorablemente por ser cierto el  
echo de no abonar otro alquiler que el de 55 pesetas mensuales  
como indica.- D. JOSE RIUS MONSERPAT.- Está plenamente compro-

Faint, illegible text, possibly bleed-through from the reverse side of the page. The text is mirrored and difficult to decipher.



bado cuanto alega este reclamante y exhibió el talón de contribución que, por diligencia, reseña el Sr. Secretario, por lo que debe ser atendido.- DON MIGUEL OLCINA SEMPERE. Resulta ser cierto cuanto éste reclamante aduce y, por tanto; debe ser atendido según el sentir de esta Comisión informante.-DON JOSE ARACIL PRSCUAL.-Por desempeñar el padre político del reclamante, el cargo de Ordenanza de este Ayuntamiento está planamente comprobado lo que dice en la instancia que se examina.-DOÑA MARIANA RIERA SEMPERE.-Debe ser atendida la reclamación que esta señora en nombre de sus hijos, formula por haber demostrado documentalmente cuanto en el escrito se dice.-DOÑA ANA MARTI MARTI.- Al resultar cierto que la reclamante habita con su hermano RAFAEL, al que se le computa el total alquiler de la casa para la clasificación de la cédula, no debe computarse también este alquiler a la reclamante, porque, caso contrario resultaria duplicidad.-DON MIGUEL GARCIA GISBERT. Examinada la matrícula industrial, resulta ser cierto lo que este señor reclamante manifiesta.-DON CAMILO GISBERT BORONAT.-DON BALDOMERO ARACIL CARBONELL.-Se informan juntas estas instancias para manifestar que esta Comisión no tiene suficientes elementos de juicio, para aquilatar cuanto en ellas se dice y únicamente está capacitada la Excm. Diputación Provincial a la que le es facil acudir a la Delegación de Hacienda para que le facilite cuantos antecedentes necesita para resolver las reclamaciones formuladas por los señores Gisbert y Aracil.-DON JOAQUIN PETIT AURA. Examinada la reclamación de este señor, resulta ser cierto cuanto en la instancia se dice así como ser cierto la excepción de la especial de cónyuge asignada a su esposa, por el hecho de tener en su compañía cinco hijos de corta edad.- Lo que no podemos aseverar es el hecho del alquiler que satisface, por no haber presentado contrato ni recibo, lo que podría constituir un medio probatorio, aunque por la habitación que ocupa no parece desproporcionado el alquiler que le asignan.-

Este es el sentir de la Comisión informante, el que, de parecerles conforme al Ayuntamiento puede hacerlo suyo y remitirlo juntamente con las instancias, a la Excm. Diputación Provincial que es a la que le corresponde resolver sobre las reclamaciones informadas.- Alcoy 11 de Junio de 1931.-Franco Jordá.-Franco Payá.-Rafael Peidro.-Vicente Payá.-S. Miralles-R. Satorre.-Rubricados.-Ordinaria de 17 Junio 1931.-Se aprueba.-P.A. del A.-Fernando Balmaseda-Rubricado."

Y para que conste, y para su remisión a la Excm. Diputación Provincial, libro la presente, con el visto bueno del señor Alcalde en Alcoy a veintiseis de Junio de mil novecientos treinta y uno.

Vº Bº.

PRESENTA

Clase \_\_\_\_\_  
de \_\_\_\_\_

N.º

APA

S

Sin

C

g

q

b

L

R

m

Re

G

M

In



PRESENTA CÉDULA PERSONAL CRTE

Clase de conforme del de 19



# Diputación Provincial de Navarrete

C. 18 Noviembre 1932.

Diputación Provincial de Alicante



N.º 646

CÉDULAS PERSONALES.

INTERVENCIÓN

Registrado al núm. 1038

En contestación a su atento oficio nº 6057 de fecha 11 de los corrientes dando cuenta de una instancia dirigida a esa Alcaldía por la Comisión delegada de la reunión de fuerzas vivas de esa Ciudad nombrada en sesión de 18 de Septiembre último, cuya instancia se refiere al asunto de cédulas personales, reitero a V. mi oficio nº 913 de fecha 24 del pasado mes de Octubre en el que le comunicaba el acuerdo de esta Comisión Gestora Provincial tomado en sesión del día 20 de dicho mes para que se hagan ante esa Alcaldía todas cuantas denuncias estimen oportunas los contribuyentes, sobre casos concretos y determinados, con la aportación de pruebas consiguientes, y que una vez reunidos todos los antecedentes los remita a esta Diputación con la seguridad plena y absoluta de que la Diputación, velando siempre por sus altos prestigios y en pro de los intereses provinciales, hará la justicia debida.

Salúdole atentamente.

Alicante 14 de Noviembre de 1932.

El Presidente.

Sr. ALCALDE de ALCOY.

atto. y s. s. que le saluda.

y unanime de las fuerzas vivas que representamos y que constan

OFICINA

TELE

APARTAM

SECCIÓN

Sírvase ind

Obtenci

gistros

quiales,

beldes y

Licencia

Recurso

ministra

nes d

Cobro

Recurso

Gestión

Marcas

ción.

Ingreso

ROS

1.932.

. carta

ayer por

to presen

aridades

stor de

omprobado

calde de

re el caso

remitará a

ste acuer-

dedora" y

Civil a

biendo po-

ctubre ac

Ley de

documenta-

ra", que

le carnice

toda clarí

obrar lo

vocación

recibidos

cada asun

asted

Diputación Provincial de Alicante

INTERVENCIÓN

Y

de  
re-  
ción  
las  
nco  
les-  
rue-  
ro-  
Al-  
rein-

PRESENTA  
Clase \_\_\_\_\_  
de \_\_\_\_\_

no.

APA

S

Sin

C

g

q

b

L

R

m

R

G

M

In



PRESENTA CÉDULA PERSONAL CRTE

Clase de conforme del de 19



# Centro P<sup>a</sup> de Navarrete

ASUNTOS ADMINISTRATIVOS - COBRO DE CRÉDITOS  
INFORMACIÓN COMERCIAL

San Fernando, núm. 34.

OFICINAS: ~~AVENIDA DE LOS HERMANOS BERNABÉ Y FELIX~~

TELEGRAMAS: CENAVARRETE

APARTADO 179 - - TELÉFONO ~~325~~ 1.020.

ALICANTE, 21 de Octubre de 1.932.

SECCIÓN Administrativa.

Núm. Gral.

Sírvase indicar en la contestación sección y número

Obtención de certificaciones de los Registros de la Propiedad, civiles, parroquiales, del Central de Penados y Rebeldes y del de actos de última voluntad.

Licencias de pesca, caza y uso de armas.

Recursos de apelación contra fallos administrativos. Obtención de certificaciones de la riqueza amillarada y del Catastro.

Cobro de Resguardos de Ultramar.

Recursos contra los procedimientos económico-administrativos.

Gestión e informes de expedientes en las oficinas del Estado.

Marcas de fábrica.—Patentes de invención.—Nombres comerciales, etc.

Ingreso y devolución de cuotas militares.

Sr. Don Federico Jornet Soler.

Abogado.

García Hernández, núm. 22.

Alicante.—(Alicante).

Muy señor mío.

Me es grato contestar a su atta. carta fecha 19 del actual que recibí ayer.

DIPUTACION PROVINCIAL.—En la Sesión celebrada ayer por la Comisión Gestora se trató acerca del escrito presentado el 8 del actual, referente a las irregularidades denunciadas por ustedes y cometidas por el Gestor de Cédulas Personales; acordándose, según he comprobado por el acta correspondiente, delegar en el Alcalde de esa Ciudad para que admita las denuncias sobre el caso é instruya las diligencias pertinentes, que remitirá a la Diputación para resolver en definitiva. Este acuerdo será comunicado por Oficio al Alcalde.

En cuanto al asunto de "La Expendedora" y "Gremio de Patronos Panaderos", he estado en el Gobierno Civil a hacer la reclamación que usted me indica en su carta, habiendo podido comprobar que en el Boletín Oficial del día 15 de Octubre actual aparece en la relación de Sociedades acogidas a la Ley de asociaciones del corriente año, habiendo presentado la documentación en regla y Reglamento, las Sociedades "La Expendedora", que se encuentra entre las que se enumeran como Sociedades de carniceros y la "Gremio de Patronos Panaderos" se expresa con toda claridad. Vea usted el Boletín a que me refiero y podrá comprobar lo dicho; siendo el oficio recibido de la Alcaldía una equivocación de ésta.

Devuelvo a usted los documentos recibidos con su carta.

Cargo a usted en cuenta Ptas. 10.60; o sea 5 pesetas por derechos de gestión de cada asunto y 60 céntimos por franqueo.

Siempre a sus órdenes, queda de usted atto. y s. s. que le saluda.

*A. Marrade*

y unanime de las fuerzas vivas que representamos y que constan



# Centro de Innovación

ASUNTOS ADMINISTRATIVOS - COBRO DE CRÉDITOS  
INFORMACIÓN COMERCIAL

ALICANTE, El 10 de Octubre de 1933.

Don Federico Torres Soler,  
C. de S. R. L.,  
Calle Hernández, núm. 22,  
1.º y 2.º - Alicante.

Se ha visto con interés y se ha acordado...

Levante 19 del actual que resultó ser...

...la Comisión de Cobro de Créditos...  
...la Diputación para resolver en definitiva...  
...de ser cumplido por el Sr. al alista...

...en el caso de que el Sr. al alista...  
...se le devuelva el importe de los créditos...  
...de los créditos que se le devuelvan...

...se le devuelva el importe de los créditos...  
...de los créditos que se le devuelvan...

*[Firma manuscrita]*



APARATOS TELEFONICOS - TELEFONO CENTRAL  
TELÉGRAMAS - CENAVARRETE

Sección Administrativa  
Alicante, 10 de Octubre de 1933.

División de Asesoramiento Jurídico y Contable

Opción de certificación de los libros de la Propiedad, civiles, mercantiles, del Centro de Penales y Reclusión y del de Actos de Última Voluntad.

Licencias de pesca, caza y uso de armas.

Recursos de apelación contra fallos administrativos. Opción de certificación de la titulación catastral y del Catastro.

Cobro de Reservas de Litigio.

Recursos contra los procedimientos administrativos.

Oficina de Información y Asesoramiento Jurídico y Contable.

Notas de Labores - Partes de Invenarios - Nombramientos, etc.

Impuesto y devolución de copias militares.

PRESENTA

Clase de

AYUNTAMIENTO

Entrada

N.º 6028



PRESENTA PÉDIMA PERSONAL CRTE

Clase de conforme del  
de 1932

AYUNTAMIENTO DE ALCOY

Entrada 4 de Noviembre  
n.º 6028 Al Reg.



Los que suscriben, Comisión delegada de la reunión de fuerzas vivas, nombrada en sesión celebrada el 18 de Sepbre. último y ratificado su nombramiento, en la de veinte y siete del mes en curso, para tramitar lo que luego se dirá, cuyas circunstancias personales y representación tenemos ya acreditado en la campaña dirigida por nosotros, contra las inmoralidades, ilegalidades y arbitrariedades cometidas por el Gestor de cédulas personales, Don Alfredo Jiménez Bueso, y de que la cobranza del referido impuesto pase a ser cobrado directamente por el Exmo. Ayuntamiento de Alcoy, como era anteriormente, ante el Sr. Alcalde de Alcoy, comparecemos en la representación dicha y con el mayor respeto decimos: que ante todo, agradecen las fuerzas vivas de Alcoy, la adhesión y apoyo que de una manera desinteresada y noble ha hecho esta Corporación municipal, representación genuina de nuestro pueblo, a la campaña de moralidad administrativa, de civismo, de legalidad, iniciada por nosotros contra los abusos, atropellos e ilegalidades, quizá punibles, cometidas por el nombrado Gestor.

Por edicto, publicado en el día de ayer, por esa Alcaldía, como delegada, por la Exma. Diputación provincial, para recibir las quejas que puedan presentarse contra el gestor de cédulas personales, ha concedido un plazo de treinta días, para que presenten ante su Autoridad las denuncias pertinentes sobre casos concretos y determinados, con la aportación de pruebas consiguientes. Laudable es el decreto de la Alcaldía, el que nosotros aceptamos en su integridad; pero a tal disposición falta su complemento, complemento que es una aspiración mínima y unánime de las fuerzas vivas que representamos y que constan

en todos nuestros escritos redactados a virtud de la campaña legítima que perseguimos, y que acogió por unanimidad el Exmo. Ayuntamiento de Alcoy, en su sesión de 7 del mes en curso, y ese complemento que falta al edicto de la Alcaldía, se resume así:

Primero = Que la Diputación Provincial de Alicante, nombre un Juez-instructor para incoar el expediente administrativo contra el Gestor de cédulas personales, D. Alfredo Jiménez Bueso, y si de éste resultase hechos punibles, entregar el tanto de culpa a los Tribunales ordinarios, cuyo nombramiento de Juez-instructor, podría recaer en la persona de D. Evaristo Botella, actual Alcalde de Alcoy.

Segundo = Que se instale en la Dependencias de este Ayuntamiento el Sr. Juez Instructor del expediente, señalando días y horas para que el público pueda deponer, en número aquellas no inferior a una semana.

Tercero = Que por el Sr. Alcalde se nombre el Secretario correspondiente.

Cuarto = Que en la Oficina que se instale se exponga a disposición del público las hojas originales que han servido de base para formar los padrones de cédulas, el padrón que se expuso al público para aprobarlo la Exma. Diputación, matrices de las cédulas expedidas y copia de las mismas. Todo esto correspondiente a los años 1929; 1930 y 1931.

Quinto = Que en la oficina que se instale en las dependencias de este Ayuntamiento, además de exponer al público los documentos a que se contrae el párrafo anterior, que se exponga también el papel de multas provincial, correspondiente a los años 1929; 1930 y 1931, todo ello de conformidad con lo ordenado en el artº 59 de la Instrucción de cédulas personales de 4 de Nobre. de 1.925.

Sexto = Certificación literal de los asientos de entrada y salida del libro de Caja, del papel provincial de multas durante los años 1.929; 30 y 31, con expresión de su fecha.



Séptimo = Para la práctica de la correspondiente prueba se reserva esta Comisión el derecho de presentar los documentos en tiempo oportuno y nombrar peritos para el cotejo de firmas y letra, y

Octavo = Que el referido impuesto de cédulas personales, debe pasar nuevamente a cobrarlo el Ayuntamiento de Alcoy.

El oficio-delegación de la Diputación provincial, solo autoriza a la Alcaldía de Alcoy, para que admita las denuncias que se presenten sobre el caso; pero la Diputación en la sesión celebrada el 20 del mes en curso, acordó además, delegar en esta Alcaldía para que instruya las diligencias pertinentes, extremo éste, que no consta en el oficio-delegación, y es lo que, los firmantes, en la representación que ostentamos, deseamos, ya que tal pretensión, es un mandato expreso, categórico y concreto que recibimos de las fuerzas vivas de Alcoy; por la carta que acompañamos al presente escrito se probará nuestro aserto de que se faculta a esa Alcaldía para instruir las diligencias que ésta crea pertinentes.

Las fuerzas vivas de Alcoy, piden con toda serenidad, con todo derecho, que el expediente que se instruya al Gestor, no sea <sup>un</sup> simulacro, sino al contrario, que se tramite arreglo derecho, con todas las garantías hacia el inculcado; pero con la máxima intervención de las fuerzas vivas de Alcoy, para que de una vez para siempre, se purifique la administración pública española, para que los actos de administración, sean la resultante del mandato expreso recibido de los electores, que es donde radica la soberanía nacional, encarnada ésta en la justicia popular y a la cual se adhirió nuestro Ayuntamiento del que vos, Sr. Alcalde, sois su cabeza visible.

Por todo lo cual, acudimos y

S U P L I C A M O S al Sr. Alcalde de Alcoy, como delegado de la Exma. Diputación provincial, se sirva admitir este escrito con la carta

que lo acompaña, y en vista de la razón que nos asiste y del acuerdo unánime de esta Corporación municipal, del 7 del actual, decreto la suspensión del plazo concedido para la admisión de denuncias hasta que se expongan al público los datos solicitados en el cuerpo de este escrito y eleve atento oficio a la Exma.

Diputación provincial de Alicante, en el sentido de que nombre Juez-instructor del expediente y además, reclamar todo lo que pedimos en los otros extremos que solicitamos en este escrito, y sobre todo que la cobranza del referido impuesto pase a depender del Exmo. Ayuntamiento de Alcoy.

Otrosí DECIMOS: Visto el escaso interés que tiene la Diputación provincial de exigir las debidas responsabilidades al Gestor de cédulas personales, teniendo en cuenta las constantes dilaciones y excusas que dicha Corporación provincial dá para el esclarecimiento de la gestión del Sr. Jiménez, conducta ésta incomprensible, para las fuerzas vivas que representamos, y llegamos a creer, con razón, que los documentos que nosotros reclamamos en este escrito y demás diligencias solicitadas, serán denegados por la Diputación, máxime cuando ya han sido pedidos a la misma, en nuestros escritos de 29 Sepbre. último, dirigido a este Ayuntamiento y hecho propio y mandado, por esta Corporación municipal por copia literal del mismo a la provincial, y por otros escritos y entre ellos, están el de 19 de Sepbre., entregado personalmente al inspector provincial de Cédulas personales y el 29 de igual mes dirigido a la Diputación provincial, y siempre esta Corporación provincial hace oídos de mercader a las justas aspiraciones de un pueblo, no contestando nada sobre ellos ni a las fuerzas vivas que representamos merecen contestación, al menos por cortesía o educación, creyendo, con error, que ella está por encima de la ley y de sus electores, convirtiéndose en dictadores, y no sabe que son simples mandatarios de los electores y deben ser sumisos servidores de la ley y de la moralidad administrativa y por esto

S U P L I C A M O S, que si la Diputación provincial, deniega lo so-

lici  
Exmo  
a l  
lo a

*Jiménez*

Al Sr. Alcalde  
provincial d



licitado se dirija al Exmo. Ayuntamiento de Alcoy en súplica al Exmo. Sr. Ministro de la Gobernación, en el sentido que ordene a la Diputación provincial de Alicante, el cumplimiento de todo lo aquí solicitado, por ser de justicia.

Alcoy a 30 de Octubre de 1932.

Enique Nomen

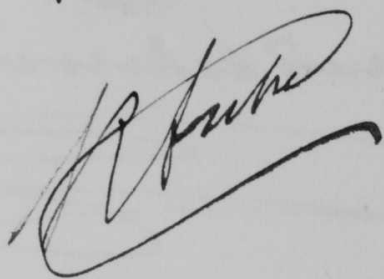
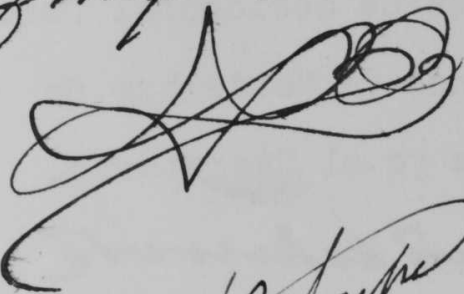

J. Comas y Soler

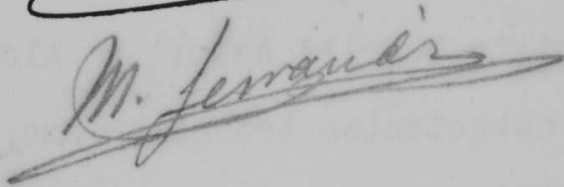

Al Sr. Alcalde constitucional de ALCOY y como delegado de la Exma. Diputación provincial de Alicante.

Alcoy

ALICANTE

D E C R E T O .- Por presentada la anterior instancia y de conformidad con los solicitado en la misma, oficiase al Sr. Presidente de la Excm. Diputación Provincial de Alicante transcribiéndole los extremos señalados con los números primero al octavo que en la misma se insertan.

Lo manda y firma el Sr. Alcalde accidental Don. Evaristo Botella Asensi en Alcoy a once de Noviembre de mil novecientos treinta y dos, de que yo el Secretario, certifico.



*E. Botella*

*Fernando Palomares*

D I L I G E N C I A .- Dando cumplimiento a lo ordenado en el decreto que antecede, con esta fecha se le pasa oficio al Sr. Presidente de la Excm. Diputación Provincial. a los efectos consiguientes.

Alcoy 11 de Noviembre de 1932.

*Fernando Palomares*



midad  
idente  
ribiën-  
al octa-

Don.  
de  
to,  
*[Handwritten scribbles]*

reto  
Pre-  
tos



VILLASECA

EN

17

20

.YL

18a

25

DECR





DECRET O .- Visto el oficio que antecede suscrito por el Sr. Presidente de la Excmá. Diputación provincial delegando en esta Alcaldía para recibir las quejas que puedan presentarse contra la Gestoría de Cédulas personales, iniciése el correspondiente expediente figurando como cabeza del mismo el oficio de referencia, para lo cual con esta fecha he tenido a bien conceder un plazo de treinta días para que todos cuantos vecinos se crean perjudicados con relación al asunto de Cédulas personales, presenten ante esta Alcaldía las denuncias pertinentes sobre casos concretos y determinados, con la aportación de pruebas consiguientes, y una vez reunidos todos los antecedentes, se remitan a la Excmá. Diputación provincial para que, a la vista de los mismos pueda resolver en justicia lo procedente.

Lo manda y firma el Sr. Alcalde accidental Don Evaristo Botella Asensi. en Alcoy a veintinueve de Octubre de mil novecientos treinta y dos, de que yó el Secretario, certifico.



*E. Botella*

*Evaristo Botella Asensi*

*[Firma del Secretario]*

AYUNTAMIENTO

Entrada 20  
N.º 8828



Actu

Al M

INTERVENCIO

Hab  
de mi  
fecha  
envío  
ción  
al Ge  
tarle  
nes p  
Est  
dar l  
puest  
no ne  
deber  
En  
la re  
debió  
Sal

Sr. ALCALDE



AYUNTAMIENTO Diputación Provincial de Alicante



Entrada 20

Octubre

de 1932

N.º 5828

Al Negociado

CEDULAS PERSONALES.

INTERVENCIÓN

Registrado al núm. 896

Habiéndose recibido en la Excm. Diputación de mi presidencia un oficio de esa Alcaldía, fecha 15 de Octubre, nº 6214, solicitando el envío de un Juez-instructor para la averiguación de las irregularidades que se atribuyen al Gestor de cédulas personales, he de manifestarle que ese Ayuntamiento no tiene atribuciones para exigir nada a esta Diputación.

Esta presidencia, atenta siempre a salvaguardar los intereses de los contribuyentes y dispuesta a corregir todo abuso o irregularidad, no necesita ser conminada para cumplir con su deber.

En consecuencia ruego a V. se sirva disponer la rectificación del mencionado acuerdo en los debidos términos de corrección.

Salúdale atentamente.

Alicante 19 de Octubre de 1,932.

El Presidente.

Sr. ALCALDE de ALC O Y .

Ordí-

mania de 21 Octubre 1932. - Se acordó  
satisfiar en cuanto a su fondo el acuerdo  
de referencia y se rectifique en cuanto  
a su forma, impliéndose en lugar de  
la palabra exigir la de solicitar.

P. A. de A.  
Excmo. Sr. Jefe

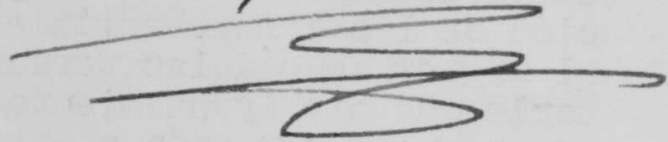

AYUNTAMIENTO



En 26 de

N.º 190

INTERVENCIÓN

Da  
en s  
ofic  
renc  
sión  
dad,  
Pers  
La  
se c  
haga  
cias  
bre  
taci  
reun  
esta  
luta  
sus  
pro  
L  
cum  
mie

El Secreta



Sr. A L C A



AYUNTAMIENTO DE ALCOY

Diputación Provincial de Alicante



En 26 de octubre de 1932

N.º 190

Al Sr. ALCALDE de ALCALDE PERSONALES.

INTERVENCIÓN

Registrado al núm. 113

Dada cuenta a la Comisión Gestora Provincial en sesión del día 20 de los corrientes, del oficio nº 6214 en que esa Alcaldía hace referencia a un escrito presentado por una Comisión delegada de las fuerzas vivas de esa Ciudad, en quejas contra la Gestoría de Cédulas Personales.

La Comisión Gestora Provincial acordó que se oficie a esa Alcaldía manifestándole que se hagan ante su autoridad todas cuantas denuncias estimen oportunas los contribuyentes, sobre casos concretos y determinados, con la aportación de pruebas consiguientes, y que una vez reunidos todos los antecedentes los remita a esta Diputación con la seguridad plena y absoluta de que la Diputación, velando siempre por sus altos prestigios y en pro de los intereses provinciales, hará la debida justicia.

Lo que me complace en comunicar a V. en cumplimiento de lo acordado, para su conocimiento y efectos procedentes.

Le saluda muy atentamente.

Alicante 24 de Octubre de 1,932.

El Presidente

El Secretario.

Sr. ALCALDE de ALCALDE PERSONALES.

Diputación Provincial de Alicante



INTERVENCIÓN

En la sesión de la Diputación Provincial de Alicante celebrada el día 10 de Mayo de 1911, se acordó que el Sr. D. Juan de Dios Martínez de la Cruz, Diputado Provincial, se encargara de la intervención de los gastos de la Diputación Provincial de Alicante durante el mes de Mayo de 1911.

El Sr. D. Juan de Dios Martínez de la Cruz, Diputado Provincial, ha presentado a la Diputación Provincial de Alicante el informe de su intervención de los gastos de la Diputación Provincial de Alicante durante el mes de Mayo de 1911.

El Sr. D. Juan de Dios Martínez de la Cruz, Diputado Provincial, ha presentado a la Diputación Provincial de Alicante el informe de su intervención de los gastos de la Diputación Provincial de Alicante durante el mes de Mayo de 1911.

El Sr. D. Juan de Dios Martínez de la Cruz, Diputado Provincial, ha presentado a la Diputación Provincial de Alicante el informe de su intervención de los gastos de la Diputación Provincial de Alicante durante el mes de Mayo de 1911.

El Sr. D. Juan de Dios Martínez de la Cruz, Diputado Provincial, ha presentado a la Diputación Provincial de Alicante el informe de su intervención de los gastos de la Diputación Provincial de Alicante durante el mes de Mayo de 1911.

El Sr. D. Juan de Dios Martínez de la Cruz, Diputado Provincial, ha presentado a la Diputación Provincial de Alicante el informe de su intervención de los gastos de la Diputación Provincial de Alicante durante el mes de Mayo de 1911.



INTERVENCIÓN

Dada cu  
sesión de  
oficio nº  
la sesión  
dicho mes  
debido a  
tancia qu  
sus cálcu  
recta en  
mas bién  
una actua  
tamiento  
có en cua  
rectificó  
de la pal  
La Comi  
rada.  
Lo que  
nocimient  
Le salu

El Secre

Sr. A L C





## Diputación Provincial de Alicante

CÉDULAS PERSONALES.

INTERVENCIÓN

Registrado al núm. 993

Dada cuenta a la Comisión Gestora Provincial en sesión del día 31 de Octubre último, de su atento oficio nº 6427, en el que manifiesta que si bien en la sesión celebrada por ese Ayuntamiento el día 7 de dicho mes de Octubre se empleó la palabra exigir, fué debido a la transcripción del texto literal de la instancia que motivó dicho acuerdo, sin que entrara en sus cálculos darle una interpretación gramatical directa en el sentido de una orden conminatoria, sino mas bien como solicitud apremiante, por tratarse de una actuación conveniente para todos, y que ese Ayuntamiento en sesión del día 21 del mismo mes, ratificó en cuanto a su fondo el acuerdo de referencia y rectificó en cuanto a su forma, empleándose en lugar de la palabra exigir, la de solicitar.

La Comisión Gestora Provincial acordó quedar enterada.

Lo que me complace en comunicar a V. para su conocimiento y efectos procedentes.

Le saluda muy atentamente.

Alicante 3 de Noviembre de 1,932.  
El Presidente.

El Secretario

AYUNTAMIENTO DE ALCOY

Entrada 4 de Octubre de 1932  
N.º 6021 Al Registrado 26.

Sr. ALCALDE de ALC O Y .





OFICIO DE LA DIPUTACIÓN.

~~Esta Presidencia debe manifestar,~~ que si bien se empleó en el acuerdo a que hace referencia el oficio leído la palabra exigir, fué debido a la transcripción del texto literal de la instancia dirigida a la Corporación municipal por los interesados, sin que entrara en sus cálculos darle una interpretación gramatical directa en el sentido de una orden conminatoria, para lo que muy bien sabe no tiene ninguna atribución; sino más bien como solicitud apremiante, por tratarse de una actuación conveniente para todos a fin de que resplandezca la verdad y se solventen cuantas deficiencias existan en el asunto de las cédulas personales. Esto tenido en cuenta se permite proponer el que habla, se ratifique en cuanto a su fondo el acuerdo de referencia y se rectifique en cuanto a su forma, empleándose en lugar de la palabra exigir, la de solicitar.

*13afada por la calle Fraguera  
2 Subida por el Frontal*

OPINION DE LA COMISION

Esta Comision ha examinado el proyecto de ley que se propone en el articulo primero de la ley de 1900, y ha considerado que el texto literal de la ley propuesta es el siguiente: "El Gobierno de la Republica de Chile tiene el deber de velar por la integridad de su territorio, y para ello puede recurrir a las fuerzas armadas de la Republica".

Esta Comision ha considerado que el texto literal de la ley propuesta es el siguiente: "El Gobierno de la Republica de Chile tiene el deber de velar por la integridad de su territorio, y para ello puede recurrir a las fuerzas armadas de la Republica".

Esta Comision ha considerado que el texto literal de la ley propuesta es el siguiente: "El Gobierno de la Republica de Chile tiene el deber de velar por la integridad de su territorio, y para ello puede recurrir a las fuerzas armadas de la Republica".

Esta Comision ha considerado que el texto literal de la ley propuesta es el siguiente: "El Gobierno de la Republica de Chile tiene el deber de velar por la integridad de su territorio, y para ello puede recurrir a las fuerzas armadas de la Republica".

Respecto.



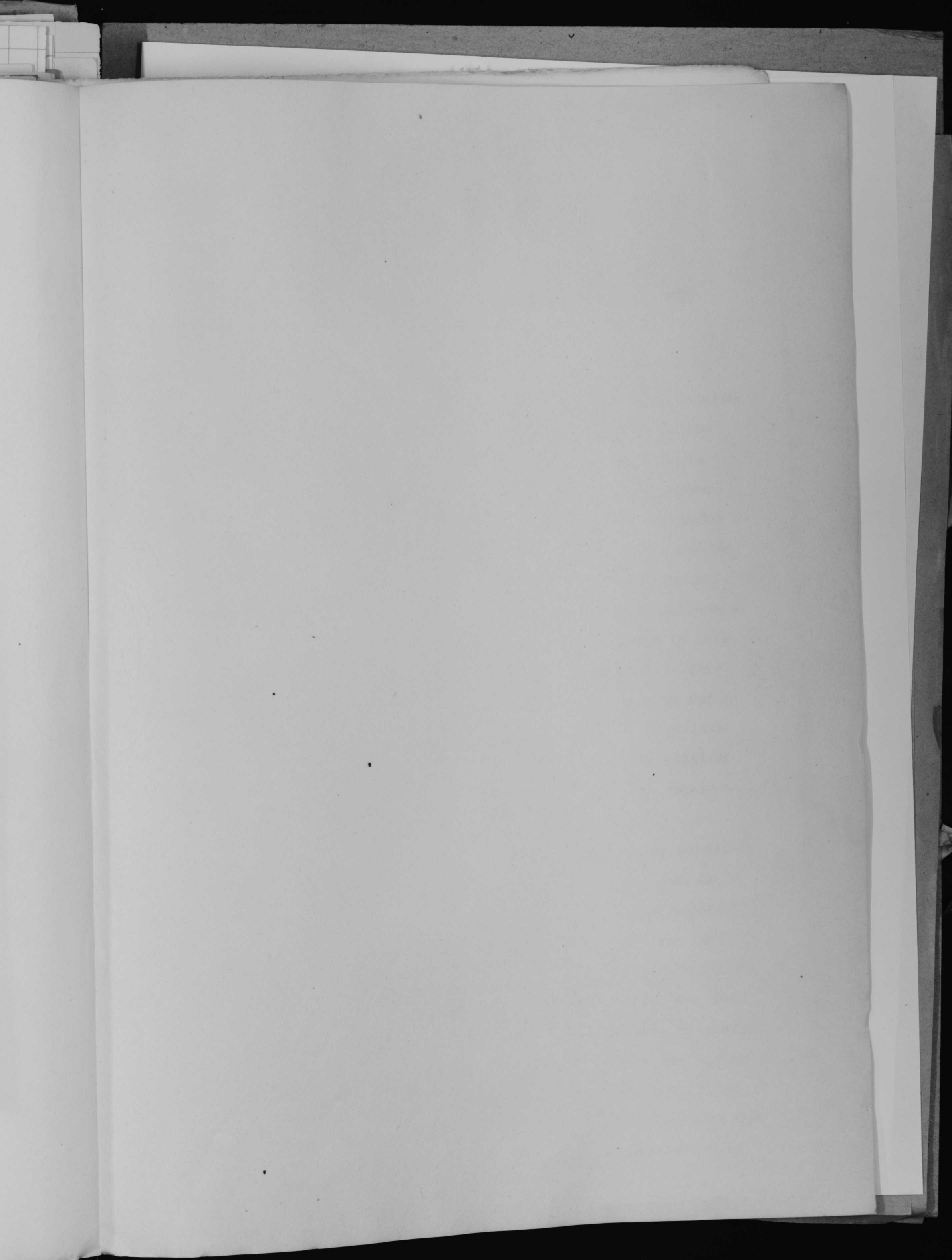

PRESENTA CÉDULA

*Guir - 1291*

*Storin - 53*

AYUNTAMIENTO

Entraña 30 de

N.º 3575



PRESENTA CÉDULA PERSONAL CRTE.

*Jiménez - 129176 de 20<sup>a</sup> T 2<sup>a</sup>  
5-2-32.*

*Alorís - 55001 de 21<sup>a</sup> T 3<sup>a</sup>  
14-12-31*



AYUNTAMIENTO DE ALCOY

Entrada 30 de Septiembre de 1932.  
N.º 3575 Al Negociado U.

Los que suscriben, Comisión delegada de la reunión de fuerzas vivas, nombrada en sesión celebrada el 18 de los corrientes, todos mayores de edad y de esta vecindad, ante el Exmo. Ayuntamiento de Alcoy, comparecemos y con el mayor respeto DECIMOS: Sabido es por todos los señores Concejales que componen el Ayuntamiento de Alcoy, la serie de atropellos e ilegalidades cometidas por el Señor Gestor de cédulas personales, don Alfredo Jiménez Bueso, al contribuyente alcoyano, abusos éstos, sufridos pacientemente por los vecinos de este pueblo hasta que unas cuantas entidades, cansadas de sufrir tanto vejamen e ilegalidad, se alzan airoso, formulan denuncias y piden justicia a la Diputación provincial. Justicia ésta, que hasta la hora presente, no solo no la ha exigido la Diputación, sino que claramente se vé, deseos de impunitismo.

Al Ayuntamiento de Alcoy, representación genuina de nuestro pueblo, acudimos los firmantes, en petición de auxilio, de apoyo, de adhesión a nuestras legítimas aspiraciones, que es la aspiración de la justicia, para que tome el acuerdo, de exigir oficialmente a la Diputación provincial de Alicante, el nombramiento de un Juez-instructor, que éste se instale en las oficinas de nuestro Ayuntamiento, el tiempo que sea necesario, para tomar declaración a todos los vecinos, que quieran deponer en el expediente que al efecto se incoe, exhibiéndose en dicha oficina los comprobantes originales que en nuestros escritos elevados a la Diputación pedimos, para

que se exijan y depuren las debidas responsabilidades, al señor Gestor de cédulas personales, por las irregularidades cometidas al frente de tal negocio.

Por todo lo cual, y en la representación dicha, acudimos y

S U P L I C A M O S al Exmo. Ayuntamiento de Alcoy, se sirva admitir este escrito y acordar todo lo solicitado en el cuerpo del mismo.

Es justicia lo que pedimos.

Alcoy 29 Sepbre de 1932.

J.º G.º G.º  
Glorias

Santiago Jimenez

J.º G.º G.º  
Lombardero

Ordinaria de 7 Octubre 1932. - Se accede a lo solicitado.

S.º A.º del A.º  
Fernando Palmarola

Comunicado el anterior acuerdo a la Exma. Diputación provincial.

Alcoy 15 de Octubre de 1932

José Díez

Al Exmo. Ayuntamiento de

A L C O Y .  
=====

Trans





Transcrito en 12 Seembre 1932.

AYUNTAMIENTO DE ALCOY

Entrada 12 de Septe de 1932,  
N.º 3328 Al Hogarido 26.



Reunidos en el día de hoy,  
los Srs. representantes de las Enti-  
dades, que luego se dirán, en el lo-  
cal del "Partido Republicano Federal",  
para tratar de la campaña a seguir  
contra el Sr. Recaudador de cédulas  
personales, ante los atropellos, ve-  
jámenes e ilegalidades cometidos dia-  
riamente con el paciente ciudadano  
alcoyano, por el referido funciona-  
rio y sus subordinados, que deben  
sus puestos a la ignominiosa dicta-  
dura, y son por su actuación, baldón  
y escarnio para la República; los  
reunidos por unanimidad, entre otras  
medidas a seguir, que se comunicarán  
al pueblo y solicitarán de la Supe-  
rioridad, acordaron:

1º Protestar ante esa Alcaldía,

que se exijan y depu  
ñor Gestor de cédula  
metidas al frente de

Por todo

acudimos y

S U P L I C A M O S al  
mitir este escrito  
del mismo.

Es just

Alcoy

*J. C.*

*J. L.*

*Ordinaria*  
*Tado.*

del Sr. Gestor de cédulas personales  
y sus subordinados por los atropellos  
cometidos por estos funcionarios en  
el ciudadano alcoyano, y de los cua-  
les ya tiene V.S. exacto conocimien-  
to.

2º. Rogar a V.S. encarecidamente,  
ordene al referido Sr. Gestor, sus-  
penda todo procedimiento de embargo  
ya iniciado y prohibirle inste nin-  
guño de nuevo, hasta que la Superio-  
ridad resuelva sobre otros extremos  
y denuncias que se han acordado ele-  
var contra dicho funcionario.

Las entidades reunidas que  
tomaron los anteriores acuerdos por  
unanimidad son:

Centro Republicano "Democracia"  
Sociedad "El Serpis"= Sociedad "El  
Trabajo"= Circulo Católico de Obre-  
ros= Sociedad "La Unión"= Asociación  
Empleados Oficinas, Almacén y Simi-  
lares=Asociación Dependientes Mercan-

Al Sr. Alcalde C

*Comunicado el anterior acuerdo a la Excmo.  
Diputación provincial.*

*Alcoy 15 de Octubre de 1932*

*José Lera*

Al Exmo. Ayuntamiento de

A L C O Y .

=====  
=====





tiles=Centro Unión Comercial=Sociedad  
"La Expendedora"=Federación Local de  
Sindicatos=Sociedad "Colombófila"=  
Centro Dependientes Comercio Industria=  
y Banca.

Es justicia lo que pedimos en  
Alcoy a 9 de Sepbre. de 1.932.

El Vice-Presidente  
de l

Partido Republicano Federal,



*J. M. Glorius*

Al Sr. Alcalde Constitucional de

ALCOY.  
=====

que se exijan y d  
ñor Gestor de céd  
metidas al frente

Por

acudimos y

S U P L I C A M O S

mitir este escri  
del mismo.

Es

Alc

*J*  
*Q*

Ordin

Tado.

*Comunicado el anterior acuerdo a la Exma.  
Diputación provincial.  
Alcoy 15 de Octubre de 1932*

*José Díez*

Al Exmo. Ayuntamiento de

A L C O Y .  
=====

AYUNTA

Entrada

N.º 3496



INTERV

en  
cio  
lad  
pub  
reu  
var  
do  
Ued  
pel  
enc  
fer  
de  
de  
bre  
do  
Da  
pia  
fere  
form  
llev  
dula  
los  
hech  
sads  
teos  
difer  
en el  
dar a  
papel  
cédul  
total  
La  
para  
nomb  
chos  
pleno



Transcrito a. Vice-Presidente P.R. Federal  
AYUNTAMIENTO DE ALCOY en 27 Septiembre 1932<sup>da</sup>

Entrada 26

N.º 3496



Al Registrado

Diputación Provincial de Alicante

CÉDULAS PERSONALES.

INTERVENCIÓN

Registrado al núm. 726

Dada cuenta a la Comisión Gestora Provincial en sesión del día 20 de los corrientes, de su oficio nº 5320 de fecha 12 del actual, en el que trasladada otro del Sr. Vice-Presidente del Partido Republicano Federal de esa Ciudad, comunicándole la reunión celebrada por los Srs. representantes de varias Entidades que indicaba, en la que se acordó protestar ante esa Alcaldía, del Sr. Gestor de Cédulas Personales y sus subordinados por los atropellos cometidos por estos funcionarios, y rogar encarecidamente a esa Alcaldía que ordenase al referido Gestor la suspensión de todo procedimiento de embargo iniciado prohibiéndole instar ninguno de nuevo hasta que la Superioridad resolviese sobre otros extremos y denuncias que habían acordado elevar contra dicho funcionario.

Dada cuenta igualmente en dicha sesión de la copia de un escrito elevado por las Entidades de referencia al Excmo. Sr. Ministro de la Gobernación formulando algunas denuncias sobre la manera de llevarse a cabo la recaudación del Impuesto de Cédulas Personales en esa Ciudad, pero sin indicar los nombres de las personas a que se refieren los hechos que citan de pedir una cédula a los interesados expidiéndoles otras despues de varios regateos, de variar la clasificación o expedir cédula diferente a la en que los contribuyentes figuran en el padrón, de cobrar en período ejecutivo sin dar a los interesados la parte correspondiente en papel provincial de multas y de no respaldar las cédulas expedidas en ejecutiva con expresión del total abonado por ellas.

La Comisión acordó que se oficie a esa Alcaldía para que de un modo concreto y terminante diga el nombre de las personas a quienes afecten los hechos denunciados, para que la Diputación, con pleno conocimiento de causa, pueda resolver en





Se transcribe 17 Septiembre 1932.

AYUNTAMIENTO DE ALCOY.

Diputación Provincial de Alicante

Entrada



Septiembre de 1932

N.º 3297

Al Negociado CÉDULAS PERSONALES.

INTERVENCIÓN

Registrado al núm. 713

En contestación a su atento oficio de fecha 12 de los corrientes y nº 5320, trasladando otro del Sr. Vice-Presidente del partido Republicano Federal de esa Ciudad, me complazco en manifestarle, que el próximo Lunes día 19 del actual se personará en esa Ciudad el Sr. Inspector Provincial de Cédulas personales, ante quien se podrán presentar las reclamaciones que se indicaban en el oficio de referencia.

Lo que me complazco en comunicar a V. con el fin de que lo haga llegar a conocimiento del Sr. Vice-Presidente del partido Republicano Federal de esa Ciudad, y a los efectos procedentes.

Salúdole atentamente.

Alicante 16 de Septiembre de 1,932.

El Presidente.

Sr. ALCALDE de ALC O Y .

que se exijan  
ñor Gestor de  
medidas al fr

acudimos y

S U P L I C A M O

mitir este es  
del mismo.

*Q*

*Ore  
Taa*

*Comunicado el anterior acuerdo a la Excmo.  
Diputación provincial.  
Alcoy 15 de Octubre de 1932  
José Sáez*

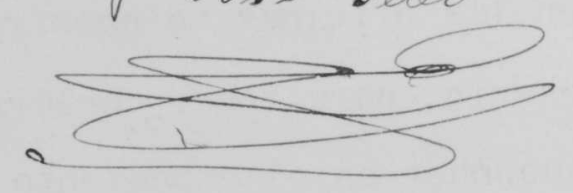

Al Exmo. Ayuntamiento de

A L C O Y .  
=====



1

1  
s  
1



VILASECA

1

. Jacu  
02, 3  
-02  
nólas

de e  
impu  
algu  
dien  
just  
te r  
cuan  
pape  
tin  
misi  
rrie  
Alca  
dic  
trib  
que  
bje  
ción  
cesa  
dich  
dias

el c

Sr. Al

Sr. A L C A



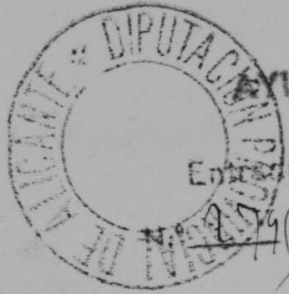

AYUNTAMIENTO DE ALCOY

Entesa 21 de Julio de 1932  
Al Negociado

hhl

Habiéndose denunciado y llegado a conocimiento de esta Diputación que por los agentes ejecutivos del impuesto de cédulas personales se vienen cobrando en algunos casos cantidades, como resultantes de expedientes de defraudación y apremio, entregando como justificantes del pago realizado por el contribuyente recibos, no estando autorizados para ello, por cuanto que el justificante que debe entregarse es el papel de multas o la cédula en su caso, con el cajetín estampado, que acredite el pago del duplo, la Comisión Gestora en sesión celebrada el día 20 del corriente, acordó que se oficie a todos los señores Alcaldes de la provincia encareciéndoles que por medio de oportunos edictos se invite a todos los contribuyentes que posean esta clase de recibos, para que los presenten en el respectivo Ayuntamiento al objeto de que la Alcaldía los remita a esta Diputación, para que pueda exigir las responsabilidades necesarias si hubiere lugar a ello. La presentación de dichos recibos deberá verificarse en el plazo de 30 días.

Lo que comunico a V. interesándole disponga el cumplimiento del mencionado servicio.

Le saluda atentamente.

Alicante 21 de Julio de 1932.

El Presidente,

Sr. Alcalde de

ALCOY

Sr. ALCALDE de ALCOY .

unida en el día  
tunamente cir-  
las instancias  
aidamente se ex-

Por O. C.

Comandante al  
en Valencia y  
militares es el  
eo, debe ser

nado el pasado  
s nº 21, en Al-  
ser baja del

Presenta ins-  
iler de 40 pe-  
del primer tri-  
oro 300 pesetas,  
a Industrial y  
or lo que ~~aco-~~  
ficado por el  
18ª.

tá plenamente

resenta recibo de Con-  
tendido y rectificarse

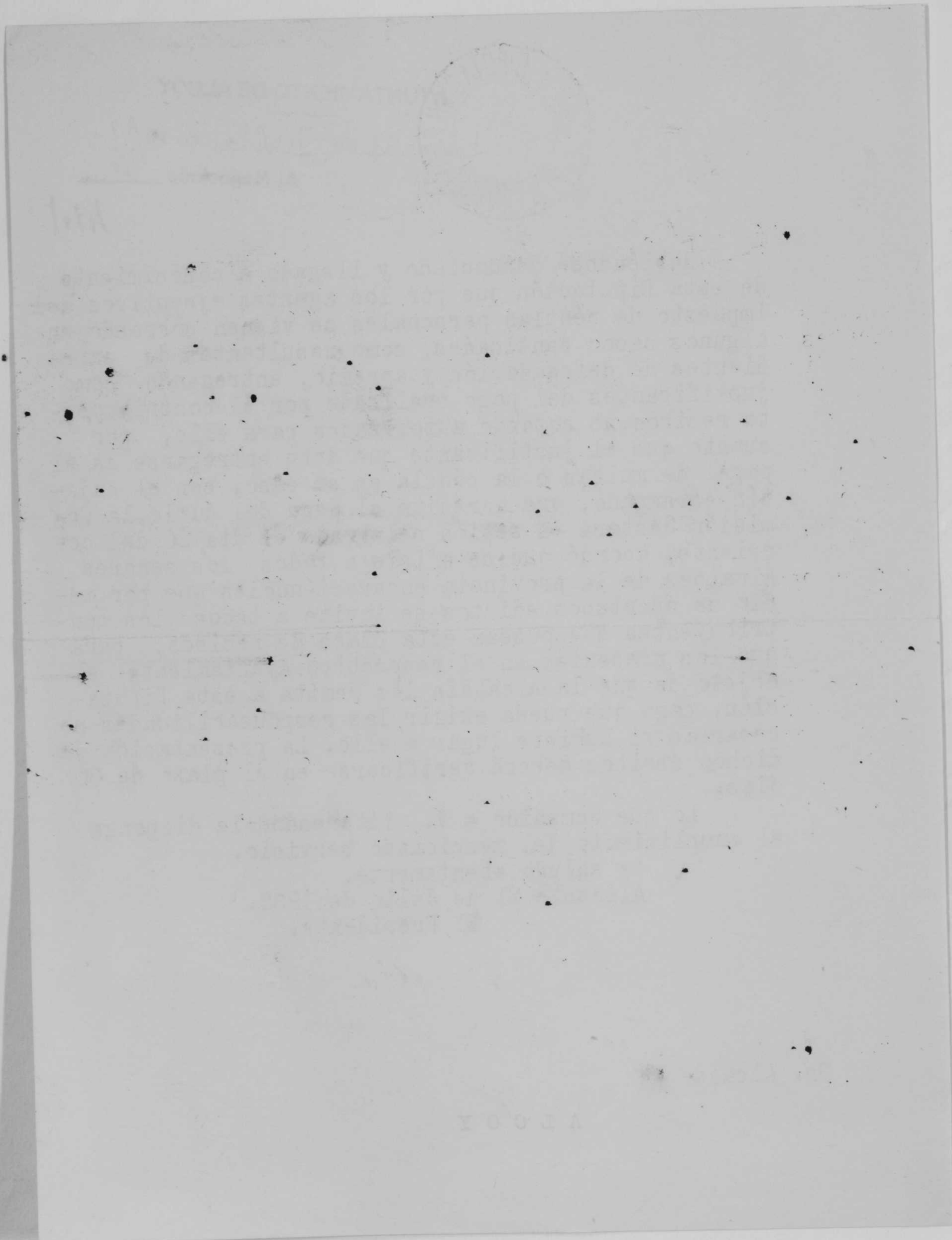

AYUNTAMIENTO

Entrada de <sup>96</sup>  
n.º 3486



INTERVEN

Sr. A L O



AYUNTAMIENTO DE ALCOY



Diputación Provincial de Alicante

Entrada de Septiembre 26  
3486

Al Negociado

CECULAS PERSONALES.

INTERVENCIÓN

Registrado al núm. 740

Adjunto me complazco en remitir a V. para su entrega a los interesados, una comunicación dirigida a D. Agustin Armiñana Mallol y otra dirigida a D. Miguel Casa Montava, ambos de esa vecindad, a quienes se comunican acuerdos de esta Comisión Gestora, recaídos sobre instancias de los mismos.

Salúdole atentamente.  
Alicante 23 Septiembre de 1,932.  
El Presidente.

Sr. ALCALDE de ALCOY.

ad, reunida en el día  
oportunamente cir-  
sobre las instancias  
e seguidamente se ex-

IDAURA.- Por O. C.

o como Comandante al  
ción en Valencia y  
los militares es el  
empleo, debe ser

destinado el pasado  
clutas nº 21, en Al-  
debe ser baja del

LLOL.- Presenta ins-  
alquiler de 40 pe-  
ial del primer tri-  
Tesoro 300 pesetas,  
rbana Industrial y  
al por lo que/aco-  
asificado por el  
se 18ª.

Está plenamente  
nta recibo de Con-

rbana, por lo que debe ser atendido y rectificarse

Distrito Provincial de Alicante

Recibi

Agustín Arminiano

A. Bata



1

I N F O R M E  
=====

La Comisión de Hacienda y Contabilidad, reunida en el día de hoy, a virtud de segunda convocatoria oportunamente circulada, evacuando el trámite de informe sobre las instancias reclamación de cédulas personales, lo que seguidamente se expresa:

RECLAMACION DE DON GREGORIO ESPINOS RIDAURA.- Por O. C. de fecha 8 de Junio de 1932 fué destinado como Comandante al Regimiento de Infantería nº 13 de guarnición en Valencia y teniendo en cuenta el domicilio legal de los militares es el lugar en donde ejercen la plantilla de su empleo, debe ser excluído del padrón de cédulas.

RECLAMACION DE DON RAMON RICART.- Fué destinado el pasado mes de Junio como capitán a la Caja de Reclutas nº 21, en Alcira y por igual concepto que el anterior debe ser baja del padrón de cédulas.

REGLAMACION DE DON AGUSTIN ARMIÑANA MALLOL.- Presenta instancia acompañada de un recibo mensual de alquiler de 40 pesetas y del recibo de Contribución Industrial del primer trimestre de 1932 satisfaciendo por cuota del Tesoro 300 pesetas, y vistos los padrones de Contribución de Urbana Industrial y Rústica, no satisface más que por Industrial por lo que ~~acogiéndose~~ a la mayor tributación debe ser clasificado por el alquiler de 480 pesetas en la tarifa 3ª clase 18ª.

RECLAMACION DE DON MIGUEL CASA MONTAVA.- Está plenamente probado cuanto indica el reclamante y presenta recibo de Contribución Urbana, por lo que debe ser atendido y rectificarse

en el sentido de satisfacer 20 pesetas por cédula personal.

Este es el sentir de la Comisión informante, el que, de parecerle conforme al Ayuntamiento puede hacerlo suyo y remitirlo juntamente con las instancias a la Excm<sup>a</sup>. Diputación Provincial que es la que le corresponde resolver sobre las reclamaciones informadas.

Alcoy 28 de Julio de 1932.

*Salvador Pina*  
*Botella*  
*José Beig*

Ordinaria de 5 Agosto 1932. - Se aprueba, acordándose su remisión a la Excm<sup>a</sup>. Diputación Provincial junto con las reclamaciones.

P. A. del A.  
*Fernando Pulmoner*

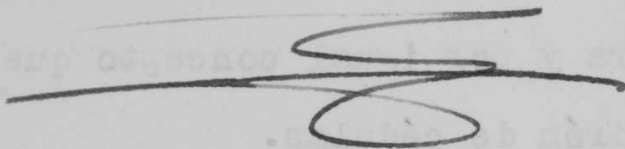



Diputación Provincial de Alicante



AYUNTAMIENTO DE ALCOY

CÉDULAS PERSONALES

Expediente  
N.º 2578

Julio

INTERVENCIÓN

Registrado al núm.

378

Adjunto me complazco en acompañarle para su entrega al interesado D. Policarpo Gutierrez Barberá, de esa vecindad, un oficio comunicándole al acuerdo tomado por esta Comisión con referencia a una petición que formuló.

Recibi

Salúdole atentamente.

Alicante 4 de Julio de 1932.

El Presidente.

Sr. ALCALDE de ALCOY .

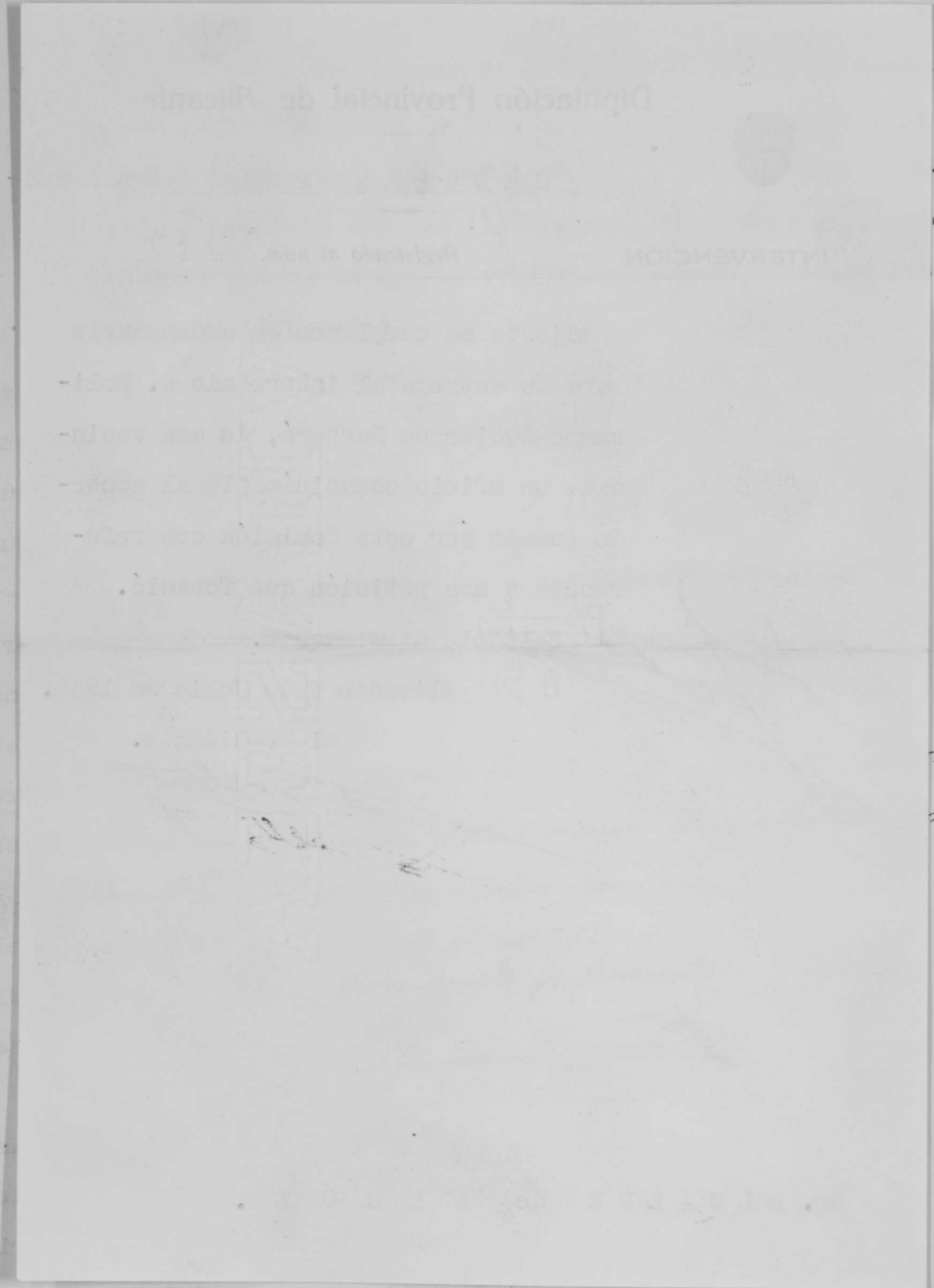

Diputación Provincial de Alicante

INTERVENCIÓN

Revisado el día...

ón

re-

- r -

- 00 -

RE

AYUNTAMIENTO DE ALICANTE



INTERVENCIÓN

Registrado al núm. 284

AYUNTAMIENTO DE ALCOY

Entrada 18 de Abril de 1932

Al Negociado

N.º 1647

Adjunto me complazco en acompañar-  
le un oficio para su entrega a D. Po-  
licarpo Gutierrez Barberá, de esa ve-  
cindad.

Salúdole atentamente  
Alicante 13 de Abril de 1.932  
El Presidente

Recibi la comunicación a que se  
contrae el presente oficio.

Alcoy, 19 Abril 1932.

Sr. ALCALDE DE ALCOY.

Dirección Provincial de Alicante

INTERVENCIÓN

Registrado al número 200

Excmo. Sr. Director Provincial de Alicante

Yo, Sr. D. [Faint Name]

[Faint Signature]

En virtud de la autorización que me ha conferido el Sr. Director Provincial de Alicante

en fecha de 10 de Abril de 1932

[Faint Signature]

Y visto los papeles de los expedientes de Urbanización de Alicante, no existiendo más que por Urbanización por la que se pide a la mayor Urbanización que sea clasificada por el alfiler de 750 pesetas en la tarifa de 30 días 184.





Diputación Provincial de Alicante  
REPÚBLICA ESPAÑOLA

Entrada 19 de Marzo de 1932

N.º 1374 CÉDULAS PERSONALES Al Negociado

INTERVENCIÓN

Registrado al núm. 240

Visto el escrito de esa Alcaldía de fecha 23 del pasado mes de Noviembre, en el que manifiesta que el encargado de la recaudación de cédulas en esa Ciudad hace caso omiso de la cláusula final de la tarifa 3ª de dicho impuesto.

La Comisión Gestora Provincial, después de examinado el asunto y debidamente informada, en sesión del día 10 de los corrientes, acordó: Que el encargado de la recaudación del impuesto de cédulas personales en Alcoy viene aplicando la tarifa 3ª de dicho impuesto en la parte referente a obreros jornaleros (de que se ocupa el referido escrito de la Alcaldía de Alcoy) con toda legalidad, según lo dispuesto por la R.O. de 13 de Abril de 1.927, (todavía en vigor), en su relación con el artº 427 del Código de Trabajo, por lo que no procede tomar en consideración el escrito de referencia.

Lo que me complace en comunicar a V. para su conocimiento y efectos procedentes.

Salúdole atentamente.

Alicante 16 de Marzo de 1,932.

El Presidente.

El Secretario

Sr. Alcalde de

A L C O Y .

Dirección Provincial de Asistencia

INTERVENCIÓN

Registrado el día 5/11/19

e-

[Faint, illegible text in the main body of the document, possibly bleed-through from the reverse side.]

y viene los pedones de construcción de Urban Industrial  
industrial, un edificio que por Industrial por la planta  
glándula a la mayor tribuna en este ser el edificio por el  
edificio de 400 metros en la parte de este 1919.  
-RECOMENDACION DE DON RICARDO GARCÍA MONTAÑA...  
propósito para el edificio el tratamiento y presencia física de  
edificio Urbano, por lo que debe ser atendido y resuelto

RE

E

AL



REPÚBLICA ESPAÑOLA



# Diputación Provincial de Alicante

CEDULAS PERSONALES

INTERVENCIÓN

Registrado al núm. 283

AYUNTAMIENTO DE ALCÓY  
Entrada 3 de Mayo de 1932  
Al Negociado

Adjunto le remito á V. un  
oficio para entregar al interesado  
Rafael Conca vecino de esa pobla-  
cion.

Salúdole atentamente.

Alicante 29 de Febrero 1.932

El Presidente.

Recibi.  
Alcoy, 4 Marzo 1932.



Señor Alcalde de ALCÓY.

Diputación Provincial de Alicante



INTERVENCIÓN

Intervención de la Diputación Provincial de Alicante en el expediente de tramitación de la solicitud de concesión de un crédito de 100.000 pesetas para el estudio de un proyecto de obras de saneamiento en el barrio de San Juan de Alicante.



Y visto los planos de construcción de dicho sistema de saneamiento, no obstante que el proyecto industrial por el que se solicita la concesión de dicho crédito, no ha sido aún autorizado por el Ayuntamiento de Alicante, en consecuencia, no se puede autorizar la concesión de dicho crédito en la forma solicitada.

RE



REPÚBLICA



ESPAÑOLA

Diputación Provincial de Alicante

CÉDULAS PERSONALES.

INTERVENCIÓN

Registrado al núm. 174

AYUNTAMIENTO DE ALCOY

Entrada 13 de febrero de 1932  
N.º 451

Al Negociado Ab

Para su entrega al interesado, edjun-  
to me complazco en remitirle un comuni-  
cado dirigido a D. Rafael Conca Gisbert,  
de esa vecindad.

Salúdole atentamente.

Alicante 12 febrero de 1,932.

El Presidente.

Recibi el comunicado a que se contrae el  
presente oficio.

Alcoy, 13 Febrero 1932.

Maria Botella

Sr. ALCALDE de ALC O Y .

Diputación Provincial de Alicante

INTERVENCIÓN

Excmo. Sr. Diputado Sr. D. Juan...  
Excmo. Sr. Diputado Sr. D. Juan...  
Excmo. Sr. Diputado Sr. D. Juan...

Recibo de cuenta de... que se contra...  
presente oficio.

Alicante, 15 de Mayo 1912.  
*Manuel Botella*

y vice los patronos de Compañías de Urbanización...  
Materia de asistencia que por industrial por la...  
alquiler de 180 pesetas en la tarifa de clase 18...  
RECLAMACIÓN DE...  
propia puesto indica el reclamante y presenta...  
Urbanización Urbana, por lo que debe ser atendido y...



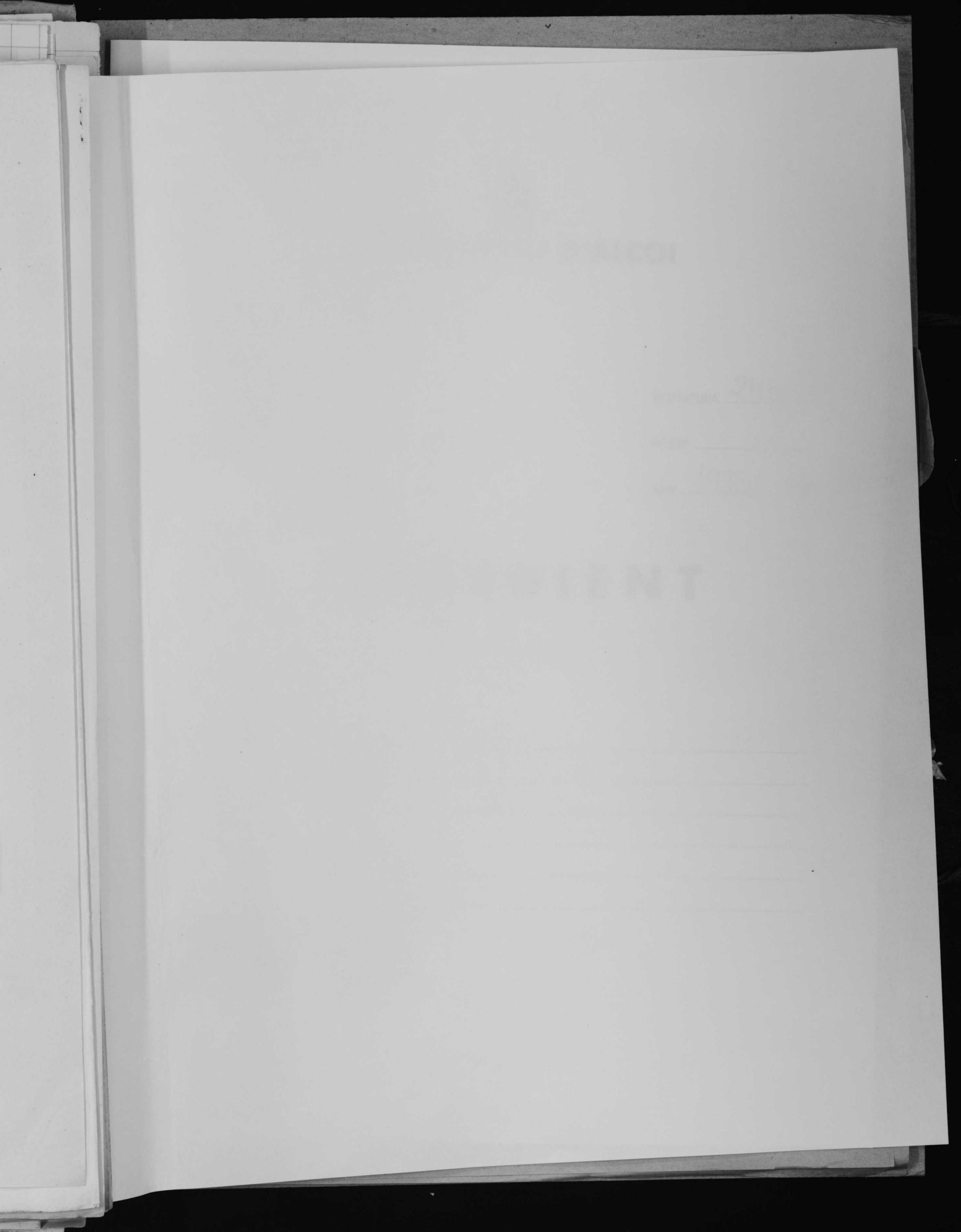



|  |
|--|
|  |
|--|

**ASSUM**

|       |
|-------|
| _____ |
| _____ |
| _____ |
| _____ |





# AJUNTAMENT D'ALCOI

CODI

SIGNATURA 2110/2

Nº EXP. \_\_\_\_\_

ANY 1933-36

## EXPEDIENT

ASSUMPTE: \_\_\_\_\_

\_\_\_\_\_

\_\_\_\_\_

\_\_\_\_\_

\_\_\_\_\_

\_\_\_\_\_



ALJUNTAMENT D'ALCOI

SIGNATURA 3110  
N.º EXP. \_\_\_\_\_  
ANY 1983

CODI

EXPEDIENT

ASSUMPTES:

---

---

---

---

---

---

la ...  
excedan de cinco mil ...  
Presores en la Capital y seis en los pueblos que no ...  
de ...

SR



C. 4 Septiembre 1933 al Recaudador. **CONTABILIDAD DE ALCOY**



DIPUTACIÓN PROVINCIAL DE ALICANTE do 1933

2495

Al Negociado

**CÉDULAS PERSONALES**

**INTERVENCIÓN**

Registrado al núm. **871**

En contestación a su atento oficio nº 2463 (Negociado Central) de fecha 26 de los corrientes referente a la clase de cédula personal que debe expedirse a los obreros, me complazco en manifestarle lo siguiente:

En sesión del día 30 de Noviembre de 1,931, la Comisión Gestora Provincial acordó aclarar el del día 10 de dicho mes, en el sentido de que los obreros que perciban un jornal eventual de hasta ocho pesetas en la Capital y seis en los pueblos que no excedan de cinco mil habitantes pagarán cédula de la última clase de la Tarifa 3ª o sea de setenta y cinco céntimos de peseta si el alquiler que pagan no excede del 40 % de su jornal; y los obreros que perciban un jornal fijo en la misma cuantía y poblaciones, pagarán cédula de 1'80 pts también si no pagan por alquiler el 40 por 100 del importe de su jornal, en cuyos casos excepcionales se les aplicará la que les corresponda por la tarifa de alquileres, todo ello a no ser que les corresponda cédula de clase superior en la Tarifa 2ª si pagan contribuciones por algún concepto.

Este acuerdo fué comunicado a esa Alcaldía, al igual que a las demás de la provincia, con fecha 2 de Diciembre de 1,931.

Le saluda atentamente.

Alicante 29 de Agosto de 1,933.

El Presidente.

Sr. ALCALDE de ALCOY.

Ordi-



AYUNTAMIENTO D'ALCOI

manía de 1º Septie. 1933. - Quedó ente-  
rado el Ayuntamiento acordándose la  
publicación de bandos y transcripción  
al encargado de la Oficina.

B. A. de G.

Fernando Palanca

la...  
exceden de cinco mil habitantes y seis en los pueblos que no  
poseen en su Capital y seis en los pueblos que no





AYUNTAMIENTO DE ALCOY  
DIPUTACIÓN PROVINCIAL DE ALICANTE

Entrada 28 de Septiembre de 1933

N.º 2704 Al Negociado 1º

CÉDULAS PERSONALES.

INTERVENCIÓN

Registrado al núm. 911

Habiéndose presentado ante la Recaudación de cédulas personales de esa Ciudad, varias reclamaciones de obreros en solicitud de que se les devuelva la diferencia entre la cédula de la tarifa 3ª clase 20ª que obtuvieron y la de la misma tarifa 3ª Clase 21ª que dicen les corresponde según lo acordado por esta Diputación.

La Comisión Gestora Provincial, en sesión del día 22 de los corrientes, acordó que se diese traslado de nuevo a esa Alcaldía, para que a su vez lo haga llegar a conocimiento de los interesados, del acuerdo siguiente.

"En sesión del día 30 de Noviembre de 1,931, la Comisión Gestora Provincial acordó aclarar el del día 10 de dicho mes, en el sentido de que los obreros que perciban un jornal eventual de hasta 8 pts en la Capital y y 6 pts en los pueblos que no excedan de 5,000 habitantes, pagarán cédula de la última clase de la tarifa 3ª o sea de 0'75 pts si el alquiler que pagan no excede del 40 % de su jornal; y los obreros que perciban un jornal fijo en la misma cuantía y poblaciones, pagarán cédula de 1'80 pts, también si no pagan por alquiler el 40 % del importe de su jornal, en cuyos casos excepcionales se les aplicará la que les corresponda por la tarifa de alquileres, todo ello a no ser que les corresponda cédula de clase superior en la Tarifa 2ª si pagan contribución por algún concepto."

Lo que en cumplimiento de lo acordado me complace en comunicar a V. para su conocimiento y efectos procedentes.

Le saluda atentamente.

Alicante 26 de Septiembre de 1,933.

El Presidente.

El Secretario.

Sr. ALCALDE de ALCOY.

C. 29 - 9 - 1933.

IMP. E. AYAZO ALCOY



# EDICTO

**Don Evaristo Botella Asensi, Alcalde Presidente del Excmo. Ayuntamiento de la ciudad de Alcoy.**

HAGO SABER: Que el Sr. Presidente de la Excelentísima Diputación provincial de Alicante, en oficio núm. 871 de 29 de Agosto último, me dice entre otros particulares el que a continuación se transcribe:

“En sesión del día 30 de Noviembre de 1931, la Comisión Gestora Provincial acordó aclarar el del día 10 de dicho mes, en el sentido de que los obreros que perciban un jornal eventual de hasta ocho pesetas en la Capital y seis en los pueblos que no excedan de cinco mil habitantes pagarán cédula de la última clase de la Tarifa 3.<sup>a</sup> o sea de setenta y cinco céntimos de peseta si el alquiler que pagan no excede del 40 por 100 de su jornal; y los obreros que perciban un jornal fijo en la misma cuantía y poblaciones, pagarán cédula de 1'80 ptas. también si no pagan por alquiler el 40 por 100 del importe de su jornal, en cuyos casos excepcionales se les aplicará la que les corresponda por la tarifa de alquileres, todo ello a no ser que les corresponda cédula de clase superior en la Tarifa 2.<sup>a</sup> si pagan contribuciones por algún concepto.”

Lo que se hace público para conocimiento general.

Alcoy 4 de Septiembre de 1933.

**E. Botella.**





DOM EV  
DE EST



ros que merecieron un jornal eventual de prope  
dia 10 de dicho mes, en el sentido de que los opre-  
Comisión Gestora Provincial acordó aclarar el del  
"En sesión del día 30 de Noviembre de 1931, la  
cribe:  
otros particulares el que a continuación se trans-  
cio núm. 871 de 20 de Agosto último, me dice entre  
lentísima Diputación Provincial de Alicante, en ofi-  
HAGO SABER: Que el Sr. Presidente de la Exce-

de Alico.

siniente del Excmo. Ayuntamiento de la ciudad  
Don Evaristo Botella Barba, Alcalde Pro-

EDICTO



CAMINO DE...  
DON EVARISTO BOTELLA ABENZI, ALCALDE-PRESIDENTE DEL EXCMO. AYUNTAMIENTO  
DE ESTA CIUDAD.

HAGO SABER: que aprobado por la Comisión Ges-  
tor provincial el Padrón de Cédulas personales de esta  
ciudad y su término para el actual ejercicio, queda ex-  
puesto al público durante el plazo de quince días hábiles  
en el Negociado primero de la Secretaría de este  
Ayuntamiento y horas de oficina, para que durante el mis-  
mo, puedan los interesados formular ante este Alcaldía  
las reclamaciones que estimen pertinentes, las que, con  
las pruebas en que se funden y el informe de la Corpora-  
ción municipal, serán remitidas a la expresa Comisión  
Gestora para su resolución definitiva.

Lo que se hace público para conocimiento gene-  
ral.

Levy, 5 de Mayo de 1934









COMPANIA  
DE LOS  
CAMINOS DE HIERRO  
DEL  
NORTE DE ESPAÑA

ALCOY

29 de

Mayo

de 1934

EXPLORACION

N.º 98.7/4

= 2 =

Imp. C. de los F. C. - Agosto, 931.-B.

Serie A. núm. 115 bis.

Adjunto tengo el honor de remitir  
all. dos relaciones nominales del  
personal de esta estación con indi-  
cación de sueldos y domicilios de  
los mismos, al objeto de su envío  
a la diputación Provincial de Ali-  
cante "Cédulas Personales" que me  
tiene interesada y que me recuerda  
por oficio nº 370 de fecha 27 Mayo  
actual.

Viva V. muchos años.

Ahoy 29 Mayo 1934

El Jefe de Estación

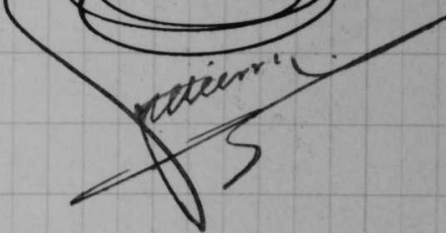

Sr. Alcalde Presidente del Excmo. Ayuntamiento de esta  
Ciudad.

AYUNTA-

n Ges-

e esta

da ex-

hábi-

ste

el mis-

siden-

s que,

la Cor-

la Comi-

o ge-





16



INT

Sr.

16

C. 5 Junio 1934.



DIPUTACIÓN PROVINCIAL DE ALICANTE

CÉDULAS PERSONALES

INTERVENCIÓN

Registrado al núm. 386

Para su entrega a los interesados, adjunto me complazco en acompañarle 16 comunicaciones dirigidas a vecinos de esa Ciudad, esperando me acusará recibo de las mismas. Le saluda atentamente.

Alicante 25 de Mayo de 1,934.

El Presidente.

*[Firma manuscrita]*

AYUNTAMIENTO DE ALCOY

Excmo. Sr. Alcalde  
N.º 1644  
Mayo de 1934  
Al Negociado 12

Sr. ALCALDE de ALCOY.

...ORA DEL EXCMO. AYUNTA-

...por la Comisión Ges-  
...s personales de esta  
...ejercicio, queda ex-  
...de quince días hábi-  
...secretaria de este  
...ra que durante el mis-  
...ante esta Presiden-  
...rtinentes, las que,  
...l informe de la Cor-  
...a la expresada Comi-  
...nitiva.

...a conocimiento ge-

35.



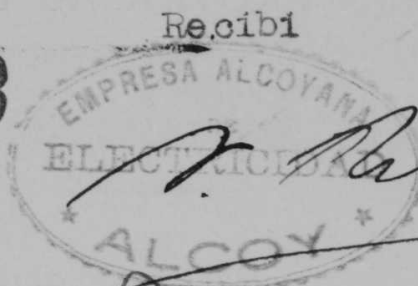

*J. Rabell*

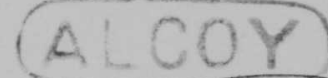
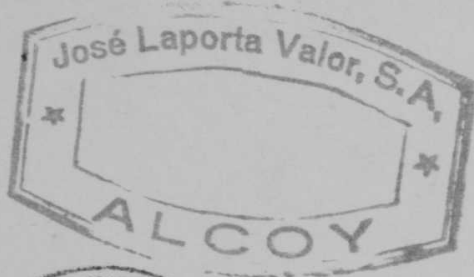
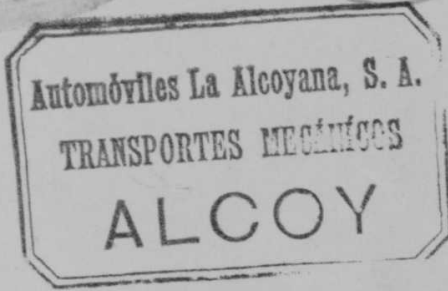

*El jefe de Estación*

*En esta estación se ha recibido el finis a que se refiere la comunicación que ahora se publica. May-29-Mayo 1934*



*Salvador*



DON JOSE SANZ HERRERO, PRESIDENTE DE LA COMISION GESTORA DEL EXCMO. AYUNTAMIENTO DE LA CIUDAD DE ALCOY.

HAGO SABER: Que aprobada por la Comisión Gestora Provincial el Padrón de Cédulas personales de esta ciudad y su término para el actual ejercicio, queda expuesto al público durante el plazo de quince días hábiles en el Negociado primero de la Secretaria de este Ayuntamiento y horas de oficina, para que durante el mismo, puedan los interesados formular ante esta Presidencia las reclamaciones que estimen pertinentes, las que, con las pruebas en que se funden y el informe de la Corporación municipal, serán remitidos a la expresada Comisión Gestora para su resolución definitiva.

Lo que se hace público para conocimiento general.

Alcoy, 2 de Abril de 1935.

*Jose Sanz*



INTERVENCIÓN  
10 DE ABRIL 1935

DIPUTACION





DIPUTACIÓN PROVINCIAL DE ALICANTE



CÉDULAS PERSONALES

INTERVENCIÓN

Registrado al núm. 122

AYUNTAMIENTO DE ALCOY  
18 ABR 1936  
Nº 1337

Para su entrega a los interesados, adjunto me complazco en acompañar a V. cuatro comunicaciones dirigidas a D. Francisco Matarredona Pascual, D. Antonio Matarredona Pascual, Don Francisco López Gosálbez y Don Vicente Ribelles Ortíz, todos ellos de esa vecindad.

Le saluda atentamente.

Alicante 15 de Abril de 1,936.

El Presidente.

Sr. ALCALDE de ALCOY.

TAMBIENTO DE LA

por la Comisión Ges-  
personales de esta  
ercicio, queda expue  
nce días hábiles en  
de este Ayuntam.  
el mismo, puedan  
la las reclamacio  
las pruebas ex  
ción Municipal  
tora para su res  
a conocimiento gen

1936.



ALCOY



Recibi.

Alcoy, 18 de Abril 1936

Juan López

J. Batallas

José María

V. Rubellat

DIPUTACION PROVINCIAL DE ALICANTE

CÉDULAS PERSONALES

DON EVARISTO BOTELLA ASENSI, ALCALDE DEL EXCMO. AYUNTAMIENTO DE LA  
*Registrado al día...*  
CIUDAD DE ALCOY.

HAGO SABER: Que aprobado por la Comisión Gestora Provincial el Padrón de Cédulas personales de esta ciudad y su término para el actual ejercicio, queda expuesto al público durante el plazo de quince días hábiles en el Negociado primero de la Secretaria de este Ayuntamiento y horas de oficina, para que durante el mismo, puedan interesados formular ante esta Alcaldía las reclamaciones que estimen pertinentes, las que, con las pruebas que se funden y el informe de la Corporación Municipal remitidos a la expresada Comisión Gestora para su resolución definitiva.

Lo que se hace público para conocimiento general.

Alcoy, 31 de Marzo de 1936.



ALCOY



Alcay, 21 de Mayo de 1936

*[Faint handwritten signature]*

*[Faint handwritten signature]*

JOSE FERNANDEZ HERNANDEZ, ALCAIDE DEL MUNICIPIO, AYUNTAMIENTO DE LA

Ciudad de Alcay.

HAGO SABER: Que aprobado por la Comisión

Provincial de Tránsito de Cédulas Personales de esta

Ciudad y en término para el actual ejercicio, queda expresado

que al público durante el plazo de quince días hábiles

el Negociado primero de la Secretaría de este Ayuntamiento

y horas de oficina, para que durante el mismo, puedan

interesados formular ante esta Alcaldía las reclamaciones

que estimen pertinentes, las que, con las pruebas en

su lugar y el informe de la Corporación Municipal, se

remite a la expresada Comisión Gestora para su

resolución definitiva.

En que se hace público para conocimiento

del

Alcay, 21 de Mayo de 1936.

*[Faint handwritten signature]*



DIPUTACIÓN PROVINCIAL DE ALICANTE



CÉDULAS PERSONALES

INTERVENCIÓN

Registrado al núm. 67

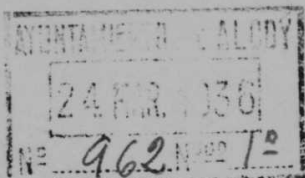

Para su entrega al interesado, adjunto me complazco en acompañar a V. una comunicación dirigida a Don Francisco López Gosálbez, Notario, de esa vecindad.

Le saluda atentamente.

Alicante 20 de Marzo de 1,936.

El Presidente.

Recibi

Sr. ALCALDE de ALCOY.



Rec 131.

28 April 1954

[Faint, illegible text in the center of the page, possibly bleed-through from the reverse side.]

DO  
CT

18-







