



ARXIU MUNICIPAL D'ALCOI

REGISTROS DE CEDULAS DE
VECINDAD

1927

Signatura: 2102

ES.030092.AMA.002102

CAMILO VILAPLANA JORDÀ

1927

LIBRERIA

ENCUADERNACION



::: ALCOY :::



002102



BC-1.581

2.102



NOMBRES Y APELLIDOS DE LOS INTERESADOS				NATURALEZA.		ESTADO	Número total y condición jurídica de los hijos	Hijos menores que viven en compañía del cabeza de familia	PROFESIÓN
APELLIDOS	NOMBRES	EDAD	PROVINCIA	MUNICIPIO					
4	Mallia	José	Rafael	44	Alicante	Alicante	1		
5	Borouat	Carlouet	Adelaida	65	Madrid				
66	huna	Taldez	Luiguel	41	Alicante		2		
73	Corbi	Abad	José	46	"		3		
107	Vilaplaua	Batilla	"	48	"		4		
108	Jordi	José	Luisago	48	"				
109	Vilaplaua	Bau	Ernesto	19	"				
158	Amar	Vila	Ammouu	51	"		5		
171	Martines	Lluany	Antonio	50	"	Rellu	6		
172	Josabes	Pau	Antonia	48	"				
173	Martines	Josabes	Francisco	44	"				
174	Perez	Lluany	"	44	"	Benullup	7		
183	Jordi	Paja	Rafael	48	"	Alicante	8		
184	Jordi	José	Dolores	48	"				
185	Jordi	José	Rafael	45	"				
186	José	José	"	27	Valencia	Chilla	9		
187	El	Vives	Mecia	23	"	Alicante			
191	José	Lorra	Antonio	42	Alicante	Alicante	10		
192	Colomina	Castora	Camelo	28	"				
54	Espinos	Barrachina	Dolores	66	"	Benullup	11		
212	José	Damuny	Antonio	43	"	Peraquela	12		
213	Santunya	José	Rosau	38	"				
214	José	Borouat	José	29	"	Ybi	13		
215	Guadri	Almunt	Ramón	29	"	Sella	14		
216	Vico	Vidal	Camelo	23	"	Alicante	15		
217	Ruig	Vilaplaua	Blas	59	"		16		
218	Rosual	José	Rita	54	"				
219	Ruig	Panuel	Feresa	19	"				
225	Valls	Victoria	Camelo	61	"		17		
237	Belda	Benito	Francisco	30	Valencia	Bocanul	18		
238	Alcaraz	Llura	Concepc	29	"				
248	Cortell	Vidal	José	57	"	Rosales	19		
249	Ortiz	Cortell	José M ^a	28	"				
250	"	"	José	24	"				
251	"	"	Elias	18	"				
252	Balaguer	Biensoch	Rafael	28	Alicante	Alicante	20		
266	Ricó	José	Dolores	52	"		21		
267	Borouat	Ricó	José	30	"				
268	Borouat	"	Vicente	31	"		22		
269	Dominés	Gracia	Carmina	27	"				
273	Alona	José	Camelo	42	"		23		
360	Bufoan	Almunt	Vicente	60	"	Binat	24		
361	Bufoan	Almunt	Dolores	23	"				
362	"	"	Vicente	20	"				
363	Briet	Corts	Santiago	40	"	Coentoria	25		
364	Malte	Panuel	José	34	"				
389	Larapera	Llura	Angelina	44	"	Alicante	26		

SEÑAS DE LA HABITACIÓN			TOTAL ANUAL DE						CLASE DE CÉDULA QUE DEBE EXPEDIRSE							
CALLE	Núm.	Cuarto	Rentas de trabajo que percibe		Contribuciones directas al Estado (territorial, industrial y de minería) sin recargos		Alquileres que satisface por fincas dedicadas a vivienda		Tarifa	Clase	Importe		Recargo de soltería		Total	
			PESETAS	CTS	PESETAS	CTS	PESETAS	CTS			PESETAS	CTS	PESETAS	CTS	PESETAS	CTS
P. P. Gineut	1								1 ^a	15	1 63					18 Julio 92
"									2 ^a	13	1 13					"
S. José	8								"	"	1 13	22		1 35	"	
Perrisima	22								"	"	1 13				"	
St mate	45								"	"	1 13				"	
"									"	"	1 13				"	
"									8		1				"	
V. Maria	41								"	13	1 13				19 Julio 927	
Riquier alto									"	"	1 13				"	
"									"	"	1 13				"	
"									"	"	1 13				"	
Sanguie	10								"	"	1 13				"	
Cotes bajo	22								"	"	1 13				"	
"									"	"	1 13				"	
"									8		1				"	
Le. Fongraa	29								"	13	1 13				"	
"									"	"	1 13				"	
Rosales	3								"	"	1 13				"	
"									"	"	1 13				"	
S. Mateo	30								"	"	1 13				"	
Caposta	28								"	"	1 13				"	
"									"	"	1 13				"	
Alguian	1								"	"	1 13	22		1 35	"	
"									"	"	1 13				"	
José	3								"	"	1 13				"	
Riquier alto									"	"	1 13				"	
"									"	"	1 13				"	
"									"	"	1 13				"	
Caual	48								"	12	2 25				"	
St. Fomas	6								"	13	1 13				"	
"									"	"	1 13				"	
St. Pat. 17									"	"	1 13				"	
"									"	"	1 13				"	
"									"	"	1 13				"	
S. Vicent	21								"	"	1 13	22		1 35	"	
Buitoli	10								"	"	1 12				"	
"									"	"	1 12	22		1 35	"	
"									"	"	1 12				"	
"									"	"	1 12				"	
S. José	29								2 ^a	12	6	120		7 20	20 Julio 927	
S. José	1								3 ^a	13	2 25				"	
"									8		1				"	
"									3		1				"	
S. Maria	29								3 ^a	13	1 13				"	
"									"	"	1 13				"	
A. Anait	17								2 ^a	9	2 80				"	

NOMBRES Y APELLIDOS DE LOS INTERESADOS			EDAD	NATURALEZA		ESTADO	Número total y condición jurídica de los hijos	Hijos menores que viven en compañía del cabeza de familia	PROFESIÓN
APELLIDOS	NOMBRES	PROVINCIA		MUNICIPIO					
370	Rodas	Caragosa	Francisco	23	Alicant	Alcoy	hno		
391	Blas	Soler	Fernando	36	"	"	Ed	27	
392	Cuda	Laya	Carmona	29	"	"	"		
393	Rodas	Zaragoza	Enrique	26	"	"	"	28	
394	Ytania	Pera	Yeresa	26	"	"	"		
395	Belda	Ferrero	Angel	45	"	"	hno	29	
396	Berdá	Baldó	Rafael	22	Apia pamona	Orán	"	30	
397	Hanchis	Melchi	Trabel	26	Murcia	"	"	31	
398	Narulo	Satorre	Silberio	78	Ate	Alcoy	"	32	
399	Josalber	Narulo	Matilde	83	Madrid	"	"		
400	Narulo	Josalber	Josafat	47	Ate	Alcoy	"		
401	Narulo	Josalber	Juan	46	"	"	Edo	33	
402	Soler	Carboull	Elia	44	"	"	"		
403	Narulo	Soler	Juan	20	"	"	hno		
404	"	"	Silberio	19	"	"	"		
408	Lepinas	Barradim	Maia	65	"	Beullab	V ^o	34	
416	Sisbert	Seupue	José	41	"	Alcoy	Edo	35	
417	Pastor	Segu	Armila	39	"	Gayanes	"		
422	Ota	Verdie	Francisco	63	"	Cocutana	V ^o	36	
423	Ota	Ota	José	24	"	Gayanes	hno		
431	Honay	José	José	31	"	Alcoy	Ed	37	
432	Cortes	García	Milagros	29	"	Cocutana	"		
443	Pera	Erpi	Jorge	55	"	Alcoy	"	38	
444	Pedro	Soler	José	50	"	"	"		
453	García	Nedri	José	58	"	"	"	39	
454	Manuel	Utop	Carmita	58	"	"	"		
455	García	Udullon	José	21	"	"	hno		
463	Acasie	Pocual	Alva	44	"	"	V ^o	40	
464	Pera	Acasie	"	21	"	"	hno		
465	"	"	Antonio	17	"	"	"		
468	Santouja	Julia	José	40	"	"	"	41	
504	Estre del	Prado	Alfredo	34	"	Adubia	"	42	
526	Salles	Panuel	Miguel	66	"	e. f. d. a. l. e. x.	Ed	43	
527	Jorda	Uudo	Marcos	63	"	Alfopara	"		
528	Solbes	José	"	30	"	"	hno		
529	Bexualen	fere	Ant ^o	27	"	Banuy	Ed	44	
530	Elias	Pido	Elvira	21	"	Alcoy	"		
538	Ros	Manon	Acaciel	25	Madrid	"	"	45	Vendidos
539	Fernando	Flores	Maia Josep	29	Granada	f. u. l. l. g. u. m. o.	"		
540	Cornas	Bias	Santiago	33	Murcia	"	"	46	
541	Kernandez	Maratop	Manuela	39	Murcia	Cera	"		
542	Cornas	Herbia	Luis	18	Alicante	"	hno	47	
543	Cornas	"	Antonio	32	"	"	"		
544	Calamuna	Sisbut	José	33	Alicant	Alcoy	Ed	48	
545	Seupen	Mora	Milagros	31	"	"	"		
550	Vilaplana	Mina	José	27	"	Millera	hno	49	
551	Bexualen	agulló	José	34	"	Alcoy	Ed	50	

SEÑAS DE LA HABITACIÓN			TOTAL ANUAL DE						CLASE DE CÉDULA QUE DEBE EXPEDIRSE							
CALLE	Núm.	Cuarto	Rentes de trabajo que percibe		Contribuciones directas al Estado (territorial, industrial y de minería) sin recargos		Alquileres que satisface por fincas dedicadas a vivienda		Tarifa	Clase	Importe		Recargo de soltería		Total	
			PESETAS	CTS	PESETAS	CTS	PESETAS	CTS			PESETAS	CTS	PESETAS	CTS	PESETAS	CTS
A. Acasie	17								3 ^a	13 ^a	113					
Damia	6								3 ^a	9 ^a	2250					
Gutana	2								"	13 ^a	113					
"									"	10 ^a	1125					
"									"	13 ^a	113					
C. Santa	21								"	13 ^a	113	22			125	
Foral	14								"	13 ^a	113	22			125	
"									"	13 ^a	113					
Oliver	15								2 ^a	10	2625					
"	"								"	8 ^a	72					
"	"								2 ^a	12 ^a	113					
"	"								"	9 ^a	2250					
"	"								2 ^a	13 ^a	113					
"	"								"	"	113					
"	"								"	"	113					
I. maia	102								"	"	113					
I. Guano	6								"	"	113					
"									"	"	113					
A. Cavalas									"	"	113					
"									"	"	113					
V. maia	57								2 ^a	12	6					
"									3 ^a	13	113					
I. maia	13								"	"	113					
"									"	"	113					
St Barbara	7								"	"	113					
"									"	"	113					
"									"	"	113					
A. Acasie	18								"	9 ^a	2250					
"									"	13 ^a	113					
"									"	"	113					
A. Mialas	30								2 ^a	12 ^a	6					
Saugre	9								3 ^a	13 ^a	113	22			125	
Purima	24								"	"	113					
"									"	"	113					
"									"	"	113					
A. maia	20								"	"	113					
"									"	"	113					
Purima	19								"	"	113					
"									"	"	113					
"									"	"	113					
"									"	"	113					
St Barbara	6								3 ^a	13 ^a	113					
"									"	"	113					
V. maia	61								"	"	113	22			125	
Cts Alto	59								"	"	113					

20 julio 1927

21 julio 1927

22 julio 1927

NOMBRES Y APELLIDOS DE LOS INTERESADOS			EDAD	NATURALEZA		ESTADO	Número total y condición jurídica de los hijos	Hijos menores que viven en compañía del cabeza de familia	PROFESIÓN
APELLIDOS	NOMBRES	PROVINCIA		MUNICIPIO					
846	Pedro	Jarava	Armand	19	Alicaut	Alcoy	hi	78	
847	Juan	Escrivá	Vicent	28			ed	78	
850	Salv	Jover	Josfa	27					
851	Munioz	Lopez	Antonio	22	Murcia	Ycla		79	
852	Uvales	Ripoll	Jema	29					
853	Morales	Lopez	Vicent	30	Valencia	Antequita		80	
854	Clement	Uvales	Elvira	24	Alicaut	Muro			
857	Aparr	Jover	José	22		Alcoy		81	
858	Aracil	Montano	Marina	21	Levante agudo	Forib			
878	Valer	Pedro	José	49	Alicaut	Alcoy		82	
879	Jordi	Jordi	Acualia	54					
880	Valer	Reboreu	Armand	22			hi		
881	Alouy	Jover	Munioz	29			ed	83	
900	Valer	José	Clara	72			ed	84	
901	Jordi	Jover	Antonio	44			ed	85	
902	Abad	Carit	Elvira	43					
903	Jordi	Abad		19			hi		
904	Juan	Uvales	María	23				86	
920	Bortis	Luis	Blisa	20				87	
929	Munio	Edue	Juan	68			ed	88	
930	Pator	Edue	Concha	58					
931	Munio	Pator	Antonio	23			hi		
953	Pator	Agua	Juan	55			ed	89	
954	Catalá	Alouy	José	51		Blanes			
955	Juan	Alouy	Rafael	67		Cocentano		90	
956	Juan	Mirall	Remedio	57					
974	Peter	Vendi	Juan	25		Jover	ed	91	
975	Agui	Vidal	Marina	22					
976	Vidal	Alouy	Luis	50		Alcoy		92	
977	Blanes	Ries	Rita	49					
978	Blanes	Ries	Juan	27				93	
979	Jordi	Miguel	Angela	29	Alicaut				
986	Jordi	José	Ramona	66		Alcoy	ed	94	
1014	Lopez	Alfons	Munio	36	Valencia		ed	95	
1015	Rodrigue	Luis	Julia	30	Alicaut	Monóvil	ed		
1021	Carbonell	Alouy	Concha	60		Alcoy	ed	96	
1022	Juan	Carbonell		24			hi		
1023	Juan		Elvira	32			ed	97	
1024	Castal	Pascual	Julia	28					
1047	Martins	Gualba	José	17		Polau	hi	98	
1048	Fuster	Jover		30		Alcoy	ed	99	
1049	Vendi	Escrivá	Adela	23		Jover			
1050	Jordi	Malto	José	39		Alcoy		100	
1051	Baronnet	Jordi	Rosario	36					
1052	Jordi	Baronnet	José	19			hi		
1069	Ala	Santoujo	Luiguel	69			ed	101	
1070	Jordi	Escrivá	José	66					

SEÑAS DE LA HABITACIÓN			TOTAL ANUAL DE						CLASE DE CÉDULA QUE DEBE EXPEDIRSE							
CALLE	Núm.	Cuarto	Rentas de trabajo que percibe		Contribuciones directas al Estado (territorial, industrial y de minería) sin recargos		Alquileres que satisface por fincas dedicadas a vivienda		Tarifa	Clase	Importe		Recargo de soltería		Total	
			PESETAS	CTS	PESETAS	CTS	PESETAS	CTS			PESETAS	CTS	PESETAS	CTS	PESETAS	CTS
B. No factor	19								3	13	1	13				
E. Hernandez	12										1	13				
"											1	13				
"											1	13				
"											1	13				
A. Antonio	55										1	13				
"											1	13				
H. Vidrio	8										1	13				
"											1	13				
Alouy	42										1	13				
"											1	13				
"											1	13				
S. Blas	29										1	13				
H. Marta										9	22	50				
S. Carmona	14									12	1	13				
"											1	13				
"											1	13				
A. Miranda	30										1	13				
Barcel	14										1	13				
S. Jordi											1	13				
"											1	13				
S. Roger	29										1	13				
Jover	25										1	13				
H. Nabo	10										1	13				
Alouy	12										1	13				
"											1	13				
"											1	13				
"											1	13				
"											1	13				
Riquer alto											8	1				
Caparrucuel											13	1	13			
P. A. Jimeno	43										13	1	13			
"											1	13				
"											8	1				
S. Blas	12									3	13	1	13			
"											1	13				

27 Julio 27

28 Julio 27

29 Julio 27

NOMBRES Y APELLIDOS DE LOS INTERESADOS				EDAD	NATURALEZA		ESTADO	Número total y condición jurídica de los hijos	Hijos menores que viven en compañía del cabeza de familia	PROFESIÓN
APELLIDOS	NOMBRES	PROVINCIA	MUNICIPIO							
1071	Pla	Jordi	Lucina	28	Alicaut	Alcoy	Ed			
1072	Perr	Jarrais	ayudino	29	"	Sagunto	Ed	102	.	
1073	Barrios	Vidal	Milagros	29	Baradon	Sabardell	"			
1074	Miró	Talls	Lucina	63	Alicaut	Alcoy	"	103	.	
1075	Jarrais	Perr	matilde	59	"	"	"			
1076	Rius	Perr	franc	52	"	"	"	104	.	
1077	Borrull	Soler	Quelias	46	"	"	"			
1086	Dammuz	Navarro	Pedro	28	"	Villena	"	105	.	
1087	Gubert	Serrut	Vituro	24	"	Jijona	"			
1088	Verdie	Blauy	Eunye	30	Alicaut	"	"	106	.	
1089	Pourosa	Santonja	decaupé	29	"	Alcoy	"			
1099	Nadal	Valor	Luclago	24	"	"	Ed	107	.	
1110	Pedro	Sarrio	francisco	28	"	"	Ed	108	.	
1111	Aura	Pedro	Cucaración	28	"	"	"			
1156	Marti	Barrios	Joaquín	28	Vallencia	atarrain	"	109	.	
1157	Stona	Mombauel	Elie	25	Alicaut	Alcoy	"			
1187	Laura	Lauri	guillermo	22	"	Alcoy	"	110	.	
1188	Sordi	Pico	maria	22	"	Alcoy	"			
1189	Miró	Pasta	francisco	26	"	"	"	111	.	
1190	Esteve	Moya	maria	21	"	"	"			
1201	Baragona	Oliver	Joaquín	22	"	"	"	112	.	
1202	Rama	Beltran	Eucari	36	"	"	"			
1208	Miró	Aura	franc	28	"	"	"	113	.	
1209	Climent	Linares	Maia	23	"	Jorruy	"			
1223	Blesca	Pastor	Eunye	24	"	Alcoy	"	114	.	
1224	Juan	Miró	Eunye	26	"	"	"			
1229	Espi	Verdie	José	27	"	Jorruy	"	115	.	
1230	Seguí	Juan	Luclago	26	"	"	"			
1244	Parcal	Bratos	Maia	23	"	Alcoy	Ed	116	.	
1249	Palmer	Colom	Simón	49	"	Agos	Ed	117	.	
1250	Blauyer	Dammuz	José	28	"	Castalla	"			
1261	Santonja	Satorre	José	28	"	Alcoy	"	118	.	
1262	Perr	Moya	Rovais	26	"	"	"			
1277	Seguí	Sulpici	Vicent	48	"	"	"	119	.	
1278	Buadi	Olcina	Merced	44	"	"	"			
1279	Seguí	Buadi	Merced	17	"	"	Ed			
1280	Miró	Jordi	Conrado	15	"	"	"	120	.	
1282	Gubert	Dammuz	Vicent	63	"	Penaguel	Ed	121	.	
1295	Empere	Arail	José	22	"	Alcoy	"	122	.	
1296	Perr	Parcal	Barman	22	"	"	"			
1318	Calatayud	Stona	Paulista	72	"	"	"	123	.	
1319	Pla	Santonja	Feresa	65	"	"	"			
1320	Calatayud	Pla	José	28	"	"	Ed			
1321	"	"	maria	21	"	"	"			
1322	"	"	francisco	25	"	"	"			
1323	Ribant	Ribant	José	12	"	Arnas	Ed	124	.	
1324	Olcina	Vilaplaua	Adelina	47	"	"	"			

SEÑAS DE LA HABITACIÓN			TOTAL ANUAL DE			CLASE DE CÉDULA QUE DEBE EXPEDIRSE						
CALLE	Núm.	Cuarto	Rentas de trabajo que percibe	Contribuciones directas al Estado (territorial, industrial y de minería) sin recargos	Alquileres que satisface por fincas dedicadas a vivienda	Tarifa	Clase	Importe		Recargo de soltería	Total	
			PESETAS	CTS	PESETAS			CTS	PESETAS	CTS	PESETAS	CTS
C. Santa	12					3	13		113			
Alguas	12						4		112			
St. Domingo	1						4		112			
S. Agustín	22						4		112			
P. P. Nuevo	1						4		112			
V. Agosto	53						4		112			
Bauzell									112			
V. Maria	121								112			
E. Hernandez	8					2	12		600			
A. Miranda	12					2	12		112			
O. Sordi	4								112			
A. Asell	17					2	12		6			
E. Gavarró	68					3	13		113			
Saugu	4								112			
Alcavero									112			
Domínguez	10					2	12		228			
Barbacana	6					2	12		112			
St. Marta	44								112			
Joral	78								112			
S. Mateo	29								112			
St. Pedro									112			
Coramanchel	30								112			
V. Agosto	29								112	22		125
									112	22		125

29 julio 27

30 julio 27

1.º agosto 27

3 agosto 27

NOMBRES Y APELLIDOS DE LOS INTERESADOS			EDAD	NATURALEZA		ESTADO	Número total y condición jurídica de los hijos	Hijos menores que viven en compañía del cabeza de familia	PROFESIÓN
APELLIDOS	NOMBRES	PROVINCIA		MUNICIPIO					
1325	Rubart	Olivera	Arbelina	21	Alicante	a. Amas	h		
1330	Vilaplana	Silvestre	José	69	"	Alcoy	ed	135	
1331	Botella	Vest	Francisco	71	"	"	ed		
1342	González	Boti	Francisco	23	"	"	h	126	Latid
1363	Gomis	Guis	Juan A.	59	"	Murcia	h	127	
1364	Gomis	Gomis	Rosalbeto	24	"	Alcoy	h		
1365	"	"	José	26	"	"	h		
1380	Pedro	José	Francisco	54	"	"	ad	138	
1381	Olivera	Araceli	Maria	51	"	"	"		
1382	Pedro	Olivera	Conrado	21	"	"	h		
1383	"	"	Rita	18	"	"	"		
1391	Gomis	Vall	Bautista	33	"	"	ed	129	
1392	Pla	Mateu	Flora	29	"	"	"		
1424	Calatayud	Soler	Juan	51	Valencia	Outinente	"	139	
1435	Corra	Valor	Dolores	44	Alicante	Puñiguita	"		
1434	Beda	Muñoz	Dolores	50	"	Agres	Vdo	120	
1439	Herrández	Herreras	Remedios	24	"	Sancti	h	131	
1461	Segura	Vilaplana	Hermenegildo	19	"	forja	"	132	
1462	Ripoll	Paya	José	47	"	Alcoy	Edo	133	
1468	Dominguez	Daldis	Mercedes	45	"	Puñiguita	"		
1469	Paya	Miro	José	25	"	Alcoy	"	134	
1470	Miro	Linares	Torfa	20	"	"	"		
1505	Paya	Muñoz	Rafael	15	"	"	h	125	
1511	Barcaut	Jarigot	Dolores	17	"	"	"	126	
1538	Valor	Pedro	Miguel	52	"	"	Vdo	127	
1533	Moya	Molto	Tomas	17	"	"	h	128	
1554	Serrano	Serrano	Dolores	28	Murcia	"	"	129	
1571	Barbera	Banarara	Concepción	24	Alicante	Agres	"	140	
1577	García	Pastor	Ferns	42	"	Alcoy	h	141	
1590	Soler	Ricq	Santiago	40	"	"	Edo	142	
1591	Sandis	Castillo	Eduegís	26	"	"	"		
1607	Vilaplana	Jil	José	63	"	"	"	143	
1608	Perer	Perer	Maria	61	"	"	"		
1609	Vilaplana	Perer	Antonio	22	"	"	h		
1619	Pla	Lempere	José	52	"	"	Edo	144	
1620	Molto	Valor	Torfa	40	"	"	"		
1621	Pla	Molto	Francisco	19	"	"	h		
1622	Santaja	Saraloyes	Juan	15	"	"	"	145	
1623	Dura	Llopis	Juan	29	"	"	Edo	146	
1624	Ferrer	Corbi	Maria	24	"	"	"		
1625	Sibert	Jarigot	José	25	"	Puñiguita	"	147	
1626	Orts	Lempere	Maria	24	"	Brentana	"		
1654	Galenas	Abad	Emilio	15	Valencia	"	h	148	
1671	Martín	Perla	Francisco	52	"	Requena	Edo	149	
1672	Alcar	Jarigot	Patrocenio	52	"	"	"		
1675	Martín	Carbó	Pascual	26	Alicante	Pellen	"	150	Barbero
1676	Pico	Perer	Angela	25	"	Castalla	"		

SEÑAS DE LA HABITACIÓN			TOTAL ANUAL DE			CLASE DE CÉDULA QUE DEBE EXPEDIRSE						
CALLE	Núm.	Cuarto	Rentas de trabajo que percibe	Contribuciones directas al Estado (territorial, industrial y de minería) sin recargos	Alquileres que satisfacen por fincas dedicadas a vivienda	Tarifa	Clase	Importe		Recargo de soltería		Total
			PESETAS	CTS	PESETAS			CTS	PESETAS	CTS	PESETAS	
V. Agoto	29					Epinal		1				
Caracal	13					3	13	113				
								113				
Orbea	9							113				
a. maura	11					2	9	4135				
						2	10	2638				
						3	13	113				
Seubut boji						4	4	113				
						4	4	113				
						Ep		1				
								1				
S. agutin	4					3	13	113				
								113				
M. Epi	5					2	9	2250				
							10	112				
S. Mateo	50							112				
V. Maria	77							112				
a. mirando	12							112				
A. Ribera								112				
								112				
Cota bajo								112				
								112				
								112				
								112				
S. Jaime	17							112				
S. Nicolás	172					2	12	112				
Sto Domingo	10							112				
S. José H.						2	12	112				
a. Canalijas	2							112				
V. Pedraza	9							112				
Canalijas	2							112				
								112				
S. Roque	5							112				
								112				
								112				
Pombla baja						2	12	225				
						2		112				
								112				
S. Vicente								112				
A. Albors	7					2	8	2750				
							12	112				
Orsola								112				
								112				
Sta Marta	11							112				
Centura	1					2	12	112				
								112				
Barner	2							112				
								112				

2 agosto

3 agosto

4 agosto

5 agosto 1909

NOMBRES Y APELLIDOS DE LOS INTERESADOS			EDAD	NATURALEZA			Número total y condición jurídica de los hijos	Hijos menores que viven en compañía del cabeza de familia	PROFESIÓN
APELLIDOS	NOMBRES	PROVINCIA		MUNICIPIO	ESTADO				
2213	Devito	Darochina	Darochina	30	Alicante	Alcoy	L.		
2214	Deuon	Llopis	Roberto	29	"	"	"	200	
2215	Roblan	Fernandez	Rafael	45	Sevilla	"	Ldo	201	
2216	Simone	Moron	Tulia	28	Cádiz	P. Sta Maria	"		
2217	Fernandez	Jandia	Juanico	14	Alicante	Ferballot	"	202	
2218	Pasual	Romen	Sabel	42	"	C. Judalort	"		
2218	Paya	Orts	Vinute	52	"	Alcoy	"	203	
2219	Motto	Jarcia	Juadalupe	46	"	"	"		
2220	Constanz	Albarran	Navista	24	"	"	"	204	
2221	Maiques	Silvestre	Tonfa	22	"	A. Planes	"		
2220	Dardida	Torra	Maria	52	"	Bonfides	Vdo	205	
2226	Martiner	abad	Tonfa	55	"	Alcoy	"	206	
2227	Audux	Martinez	Lucaruaion	26	"	"	Lra		
2213	Soler	Carbanel	Aquilino	47	"	"	Ldo	207	
2214	Sancin	Santamaria	Maria	42	"	"	"		
2215	Soler	Jarido	Lori	19	"	"	Lra		
2220	Ronia	Almanay	Lori	45	"	"	Ldo	208	
2221	Morte	Ferrer	Amunio	45	"	"	"		
2222	Ronia	Morte	Lori	21	"	"	Lra		
2223	Palacio	Lover	Milagros	66	"	Corcutan	Vdo	209	
2217	Llopis	Perr	Antonio	26	"	Alcoy	Lra	210	
2270	Calatayud	Albert	Antonio	17	Valencia	Sedaluca	"	211	
2280	Pico	Semper	Dolores	52	Ak	Quil	Vdo	212	
2281	Valero	Rico	Lori	20	"	"	Lra		
2431	Planes	Calvo	Ruardo	29	"	Alcoy	Ldo	213	
2432	Barrio	Fernandez	Cornelio	25	"	"	"		
2441	Pico	Autoli	Juanico	50	"	"	"	214	
2442	Sillis	Aura	Cornelio	48	"	"	"		
2443	Pico	Sillis	Juanico	21	"	"	Lra		
2455	Planes	Sibert	Juanico	24	"	"	"	215	
2460	Juan	Santamaria	Severino	24	"	Torre	"	216	
2461	Pico	Aura	Carlos	21	"	Alcoy	"	217	
2462	Muro	Paya	Juanico	45	"	"	Ldo	218	
2463	Sibert	Valor	Dolores	26	"	"	"		
2475	Semper	Sibert	Tomás	29	"	"	"	219	
2476	Soler	Normay	Floria	26	"	"	"		
2540	Soler	Silvestre	Lori	48	Valencia	Auteminte	Vdo	220	
2541	Soler de la	Amunio	Lori	25	Ak	Niar	Lra		
2542	"	"	Cristobal	27	"	"	"		
2545	Fernandez	Carbonell	Juan	22	"	Alcoy	Ldo	221	
2546	Pasual	Mirallas	Rosario	21	"	"	"		
2572	Paya	Motto	Rafael	72	"	"	Vdo	222	
2580	Barraempere	Domenech	Armuquillo	28	"	Naures	Ldo	223	
2581	P. Perr	Muro	Concepcion	27	"	Alcoy	"		
2607	Picurelli	Estere	Eduardo	56	"	"	"	224	
2608	Verdi	Moya	Carmen	48	"	"	"		
2609	Picurelli	Verdi	Carmen	19	"	"	Lra		

SEÑAS DE LA HABITACIÓN			TOTAL ANUAL DE						CLASE DE CÉDULA QUE DEBE EXPEDIRSE							
CALLE	Núm.	Cuarto	Rentas de trabajo que percibe		Contribuciones directas al Estado (territorial, industrial y de minería) sin recargos		Alquileres que satisface por fincas dedicadas a vivienda		Tarifa	Clase	Importe		Recargo de soltería		Total	
			PESETAS	CTS	PESETAS	CTS	PESETAS	CTS			PESETAS	CTS	PESETAS	CTS	PESETAS	CTS
Barcelull									5 ^o	12 ^o	112					
V. Maria	31								"	"	112		22		125	
P. Constitución	10								"	"	112					
"									"	"	112					
A. Alto	31								"	"	112					
"									"	"	112					
C. Navarro	64								"	"	112					
"									"	"	112					
Sto Tomás	25								"	"	112					
"									"	"	112					
V. Maria	115								"	"	112					
Barbacana	18								"	"	112					
"									"	"	112					
J. Huobas	4								3 ^o	10 ^o	1125					
"									"	10	112					
"									"	"	112					
D. Juan	20								"	"	112					
"									"	"	112					
"									"	"	112					
J. Agustín	7								"	12 ^o	112					
J. Roque	20								"	"	112		22		125	
Sto Domingo	4								"	"	112					
Riquel Alto									"	"	112					
"									"	"	112					
Fosal y Molinos									"	"	112					
"									"	"	112					
J. Huobas	25								"	"	112					
"									"	"	112					
"									"	"	112					
V. Maria	81								"	12 ^o	112					
J. Huobas	112								"	"	112					
Laporta	26								"	"	112					
Sto. Mayor	44								3 ^o	12 ^o	112					
"									"	"	112					
"									"	"	112					
"									"	"	112					
V. Agosto	5								"	"	112					
"									"	"	112		22		125	
"									"	"	112		22		125	
Sto. Marta	28								"	"	112					
"									"	"	112					
J. Mateo	45								2 ^o	12 ^o	225					
Fuertes									3 ^o	"	112					
"									"	"	112					
J. Rafael	5								"	"	112					
"									"	"	112					
"									"	"	112					

12 agosto

13 agosto

16 agosto

17 agosto

	NOMBRES Y APELLIDOS DE LOS INTERESADOS		EDAD	NATURALEZA		ESTADO	Número total y condición jurídica de los hijos	Hijos menores que viven en compañía del cabeza de familia	PROFESIÓN
	APELLIDOS	NOMBRES		PROVINCIA	MUNICIPIO				
2880	Ris	Cambrá	Ramon	22	ate	Alcoy	bdo	250	
2881	Blanco	Mouller	Couruelo	29	"	buente	"		
2902	Nalls	Verdu	Antonio	48	"	ibi	"	251	
2902	Pio	Jullem	Rosario	45	"	"	"		
2918	Orts	Orts	Carmen	22	"	Alcoy	bdo	252	
2929	Serra	Josbert	Vicente	14	"	"	ho	252	
2991	Saujuan	Molto	Francisco	22	"	"	"	254	
3005	Autoli	Vilaplana	Francisca	49	"	"	Vok	255	
3006	Valdes	Autoli	Concep ^{ta}	22	Coruna	Gijón	ho		
3012	Blancs	Molto	Lori	19	ate	Alcoy	bdo	256	
3012	Sorda	Borbi	Maria	54	"	"	"		
3014	Blancs	Sorda	Maria	26	"	"	ho		
3015	"	"	Buriquet	16	"	"	"		
3016	Bots	Podi	Primo	68	"	agres	bdo	257	
3017	Solbes	Vicido	Vicente	60	"	Alcoy	"		
3018	Bots	Solbes	Vicente	29	Via	Porcunete	ho		
3019	Peruat	Munoz	Lori	46	Murcia	"	bdo	258	
3020	Martiner	Jarcia	Maria	46	"	"	"		
3021	Peruat	Martiner	Maria	17	"	"	ho		
3050	Miris	Ledi	Santiago	52	ate	Alcoy	bdo	259	
3051	Aracil	Sorda	Francisca	44	"	"	"		
3052	Perer	Aracil	Carmen	24	"	"	ho		
3053	Silvestre	Ferre	Manuel	32	Via	Porcunete	bdo	260	
3054	Reig	Mayor	Berminia	22	ate	C. Mirsa	"		
3064	Pastor	Victoria	Simón	21	"	Alcoy	bdo	261	
3065	Pascual	Castelló	Concepción	20	"	"	"		
3075	Acoura	Opri	Vicente	16	"	"	ho	262	
3118	Perer	Josalber	Maria	60	"	"	Vda	263	
3119	Lebría	Simó	Francisco	70	"	"	bdo	264	
3120	Perer	Josalber	Pilar	64	"	"	"		
3127	Solbes	Vidal	Mariano	70	"	Polop marit	Vdo	265	
3128	Llopis	Valor	Lori	67	"	Alcoy	bdo	266	
3129	Blumete	Pascual	Maria	64	"	"	"		
3130	Llopis	Caus	Francisco	22	"	"	"	267	
3131	Perer	Fernando	Ana	29	"	Muro	"		
3150	Blancs	Empere	Francisco	53	"	Alcoy	"	268	
3151	Molto	Josbert	Basquina	51	"	"	"		
3152	Blancs	Molto	Maria	27	"	"	ho		
3152	"	"	Basquina	24	"	"	"		
3154	"	"	Manuel	19	"	"	"		
3172	Jarcia	Barra	Antonio	20	"	"	"	269	
3184	Estere	Quatre	Lori	47	"	Penjallin	ho	270	
3185	Cantó	Perer	Rita	40	"	Alcoy	"		
3195	Maldí	Abad	Andrés	18	"	"	ho	271	
3252	Empere	Mirallas	Antonia	57	"	Loventina	bdo	272	
3253	Santouja	Estere	Kresa	56	"	Alcoy	"		
3254	Empere	Santouja	Lori	19	"	"	ho		

SEÑAS DE LA HABITACIÓN	TOTAL ANUAL DE						CLASE DE CÉDULA QUE DEBE EXPEDIRSE									
	CALLE	Núm.	Cuarto	Rentas de trabajo que percibe		Contribuciones directas al Estado (territorial, industrial y de minería) sin recargos	Alquileres que satisface por fincas dedicadas a vivienda		Tarifa	Clase	Importe		Recargo de soltería		Total	
				PESETAS	CTS		PESETAS	CTS			PESETAS	CTS	PESETAS	CTS	PESETAS	CTS
Sta Rita	7							2 ^a	12 ^a		112					19 agosto
"	"							"	"		112					
Canal alta								"	"		112					
"								"	"		112					
S. Vicente	12							"	"		112					
O. Lada	6							"	"		112					
Mariola								"	12 ^a		112					20 agosto
S. J ^{co}	64							"	"		112					
"	"							"	"		112					
Fosal	20							2 ^a	12 ^a		112					
"	"							"	"		112					
"	"							"	"		112					
"	"							"	"		112					
Marcial								2 ^a	12 ^a		112					
"	"							"	"		112					
"	"							"	"		112					
S. J ^{gorio}	6							"	"		112					
"	"							"	"		112					
"	"							"	"		112					
Caramun	18							2 ^a	12 ^a		112					
"	"							"	"		112					
"	"							"	"		112					
Sta Barbara	7							"	"		112					
"	"							"	"		112					
S. Nicolás	12							2 ^a	12 ^a		2250					
"	"							2 ^a	12 ^a		112					
S. Hernandez	3							"	"		112					
V. agosto	22							2 ^a	12 ^a		112					22 agosto
S. J ^{co}	43							"	"		112					
"	"							"	"		112					
Sta Marta	54							"	"		112					
S. Mateo	86							2 ^a	12 ^a		225					
"	"							2 ^a	12 ^a		112					
"	"							"	"		112					
"	"							"	"		112					
"	"							"	"		112					
Sta Marta	54							"	"		112					
Remont alto								2 ^a	12 ^a		112					
"	"							"	"		112					
S. Roque	15							"	"		100					
Riquir Lajo								2 ^a	12 ^a		112					23 agosto
"	"							"	"		112					
"	"							"	"		112					

NOMBRES Y APELLIDOS DE LOS INTERESADOS				NATURALEZA			ESTADO	Número total y condición jurídica de los hijos	Hijos menores que viven en compañía del cabeza de familia	PROFESIÓN
APELLIDOS	NOMBRES	EDAD	PROVINCIA	MUNICIPIO						
228	Pichó	Lulia	Lori	49	ate	aleoy	Volo	273	.	
2265	Lordi	Juan	Carminio	16	"	"	ho	274	.	
2268	Quatre	Oltra	Vicente	39	"	Plaies	bdo	275	.	
2269	Guillem	Sempere	Rosa	27	"	aleoy	"			
2270	Gracia	Liqui	Miguel	27	"	"	"	276	.	
2271	Abad		Amelia	26	"	"	"			
2275	Mico	Quinto	Lori	62	"	"	"	277	.	
2276	Valor	Lordi	Lulia	17	"	"	"			
2202	Bautó	Peru	Juanico	59	"	"	"	278	.	
2203	Sempere	Bautó	Feresa	59	"	"	"			
2204	Bautó	Sempere	Milagros	19	"	"	ho			
2271	Dorrell	Satorre	Lori	65	"	Quifallim	bdo	279	.	
2272	Solbes	Mullor	Dolores	61	"	"	"			
2273	Dorrell	Solbes	Virguina	28	"	"	ho			
2274	"	"	Dolores	24	"	"	"			
2275	"	"	Fernand	19	"	"	"			
2276	"	"	Lori	17	"	"	"			
2284	Joraller	Jarcia	Dolores	57	"	Pellen	Vda	280	.	
2285	Boix	Joraller	Antonio	27	"	"	ho			
2286	"	"	Dolores	19	"	"	"			
2290	Alvarez	Fornegosa	Lori	22	"	Fornegosa	bdo	281	.	
2291	Jarcia	Paya	Maria	22	"	"	"			
2296	Paya	Olivera	Enrique	55	"	aleoy	bdo	282	.	
2297	Arail	Lordi	Lorifa	55	"	"	"			
2298	Paya	Arail	Juanico	25	"	"	ho			
2299	"	"	Juan	20	"	"	"			
2402	Jarcia	Jibert	Santiago	41	"	"	bdo	283	.	
2402	Coloma	Abad	Adela	27	"	"	"			
2422	Asparisi	Espi	Constantina	52	"	"	ho	284	.	
2424	Alpís	Asparisi	Miguel	42	"	"	bdo	285	.	
2425	Jibert	Andres	Mercedes	28	"	"	"			
2434	Pantaya	Ripoll	Antonio	25	"	"	"	286	.	
2435	Satorre	Domenech	Milagros	24	"	"	"			
2436	Beutero	Martín	Alejandro	51	"	Alceda	bdo	287	.	
2437	Joraller	Bernander	Carmen	48	Murcia	La Unión	"			
2438	Peter	Jarcia	Salvadora	40	ate	aleoy	Vda	288	.	
2439	Bernaben	Juan	Rafael	29	"	"	bdo	289	.	
2440	Jarrigós	Valencia	Maria	21	"	Coatán	"			
2447	Saraboyes	Liqui	Lori	27	"	aleoy	"	290	.	
2448	Peru	Luch	Rafaela	26	"	Muro	"			
2462	Jeraudir	Sanz	Juan	29	"	Murmarot	ho	291	.	
2474	Fornegosa	Bliment	Rafael	71	"	Muro	ho	292	.	
2475	Sempere	Muralla	Salvador	67	"	Coatán	bdo	293	.	
2476	Arail	Lordi	Compeion	67	"	aleoy	"			
2491	Valor	Melda	Miguel	16	"	"	ho	294	.	
2555	Valor	Serra	Vicente	60	"	"	ho	295	.	
2556	Valor	Mico	Vicente	26	"	"	"			

SEÑAS DE LA HABITACIÓN			TOTAL ANUAL DE						CLASE DE CÉDULA QUE DEBE EXPEDIRSE							
CALLE	Núm.	Cuarto	Rentas de trabajo que percibe		Contribuciones directas al Estado (territorial, industrial y de minería) sin recargos		Alquileres que satisface por fincas dedicadas a vivienda		Tarifa	Clase	Importe		Recargo de soltería		Total	
			PESETAS	CTS	PESETAS	CTS	PESETAS	CTS			PESETAS	CTS	PESETAS	CTS	PESETAS	CTS
V Riclausa	6								2ª	12	112					
S. Antonio	14								3ª	8	112					
Barbacana	12								3ª	12	112					
"									"	"	112					
D. S. Ribera	8								"	"	112					
"									"	"	112					
S. Mateo	108								"	"	112					
"									"	"	112					
Rambla alta									"	"	112					
"									"	"	112					
"									3ª	8	112					
Industria	3								3ª	12	112					
"									"	"	112					
"									"	"	112					
"									"	"	112					
"									"	"	112					
S. Antonio	14								3ª	12	112					
"									"	8	112	22			125	
"									"	8	112					
Riquer alto									3ª	12	112					
"									"	"	112					
Puidadi	24								"	"	112					
"									"	"	112					
"									"	"	112					
"									"	8	112	22			125	
S. Lori	27								2ª	12	6					
"									3ª	12	112					
San Fexares									2ª	10	2625					
S. Huéscar	29								2ª	8	72					
"									3ª	12	112					
Sta. Marta	32								"	"	112					
"									"	"	112					
P. Baranova	50								"	"	112					
"									"	"	112					
S. Mateo	9								"	"	112					
Algerans	20								"	"	112					
"									"	"	112					
Barbacana	22								"	"	112					
"									"	"	112					
Barraol	577								"	8	112	22			125	
S. Mateo	68								"	"	112					
H. Mayor									"	"	112					
"									"	"	112					
Mariola									"	"	112					
Barraol	64								"	"	112					
"									"	"	112					

23 agosto

24 agosto

25 agosto

NOMBRES Y APELLIDOS DE LOS INTERESADOS				EDAD	NATURALEZA		ESTADO	Número total y condición jurídica de los hijos	Hijos menores que viven en compañía del cabeza de familia	PROFESIÓN
APELLIDOS	NOMBRES	PROVINCIA	MUNICIPIO		PROVINCIA	MUNICIPIO				
2948	Baut	Moullor	Maria	49	Alicante	Aleog	Cdo			
2949	Perer	Baut	Maria	16	"	"	Pro			
2980	Molina	Perer	Laudro	28	"	"	"	220	.	
4018	Maria	Carbonell	Enrique	41	"	"	Cdo	221	.	
4019	Ferrer	Moullor	Amalia	27	"	"	"			
4022	Perer	Llopis	Jose	49	"	"	"	222	.	
4023	Vaño	Molli	Trabel	42	"	"	"			
4022	Reig	Baut	Francisco	64	"	"	"	223	.	
4084	Picher	Carbonell	Paulina	37	"	"	"			
4085	Sera	Pascual	Rafael	28	"	"	"	224	.	
4086	Carbonell	Carbonell	Carmen	22	"	"	"			
4089	Perol	Moullor	Antonio	50	"	"	"	225	.	
4090	Moullor	Paya	Concepción	44	"	"	"			
4091	Perol	Moullor	Ana	21	"	"	Pro			
4092	"	"	Joaquín	19	"	"	"			
4093	"	"	Joaquín	16	"	"	"			
4094	Cortés	Llorens	Delia	40	"	"	"	226	.	
4097	Perer	Castañer	Blas	80	"	Aleovar	Vdo	227	.	
4098	Perer	Lujano	Blas	22	"	Muro	Pro			
4102	Domènec	Domènec	Alfonso	26	"	Buenavista	"	228	.	
4103	Cortell	Carbonell	Jose	66	Valencia	Salem	Cdo	229	.	
4104	Cortell	Cortell	Aracelia	60	"	"	"			
4105	Llaca	Mirallas	Alfonso	18	Alicante	Aleog	Pro	230	.	
4110	Clement	Abad	Salvador	61	"	"	Cdo	231	.	
4111	Pellier	Aguí	Rita	62	"	"	"			
4135	Hauer	Juifarro	Visitación	21	"	Puerto Rico	Pro	231.5	.	
4190	Herrera	Ripoll	Alejandro	48	"	Buenavista	Cdo	232	.	
4191	Ranis	Coloma	Sebastian	45	"	"	"			
4192	Herrera	Ranis	Miguel	18	"	"	Pro			
4198	Huendo	Futela	Jose	22	Valencia	Doracosta	Cdo	233	.	
4199	Cabanes	Ferre	Carmen	20	"	"	"			
4206	Sibert	Pastor	Francisco	28	Alicante	Aleog	Cdo	234	.	
4207	Aracil	Pascual	Purificación	27	"	"	"			
4224	Llopis	Molli	Francisco	55	"	Bouente	"	235	.	
4225	Dominguez	Torr	Amalia	54	"	Aleog	"			
4226	Llopis	Dominguez	Fausto	22	"	"	Pro			
4227	Perer	Sibert	Rafael	26	"	"	Cdo	236	.	
4228	Coloma	Cortés	Dolores	22	"	Cocentans	"			
4246	Maria	Colomina	Francisca	52	"	Aleog	Vdo	237	.	
4247	Botella	Maria	Gerardo	24	"	"	"			
4272	Silvestre	Pastor	Jose	16	"	"	Pro	238	.	
4273	Albors	Janzalber	Jose	29	"	"	Cdo	239	.	
4274	Botella	Cremales	Petronio	27	"	"	"			
4275	Moya	Perer	Jose	28	"	"	"	240	.	
4276	Escoda	Romá	Trabel	26	"	"	"			
4287	Misó	Molli	Joaquín	49	"	Alfapara	Vdo	241	.	
4319	Sibert	Pastor	Frieda	17	"	Aleog	Pro	242	.	

SEÑAS DE LA HABITACIÓN	TOTAL ANUAL DE						CLASE DE CÉDULA QUE DEBE EXPEDIRSE								
	CALLE	Núm.	Cuarto	Rentas de trabajo que percibe		Contribuciones directas al Estado (territorial, industrial y de minería) sin recargos	Alquileres que satisfacen por fincas dedicadas a vivienda	Tarifa	Clase	Importe		Recargo de soltería		Total	
				PESETAS	CTS					PESETAS	CTS	PESETAS	CTS	PESETAS	CTS
M. Forquesa	22						2 ^a	1 ^a							
"	"						"	"							
Q. Nicolás	76						"	"				22			135
Sta Rita	15						"	"							
"	"						"	"							
Cotes alto							"	"							
"	"						"	"							
S. Antonio	26						"	"							
"	"						"	"							
Joral	12						"	"							
"	"						"	"							
Lauria	2						2 ^a	9 ^a			22	50			
"	"						"	10							
"	"						"	"							
"	"						"	"							
V. Ayto	14						"	"							
M. Paus	21						"	"							
"	"						"	"							
J. Parrachin	2						"	"					22		125
M. Torda	2						2 ^a	9 ^a			22	50			
"	"						"	12							
V. Maria	29						"	8							
Q. Nicolás	22						2 ^a	9 ^a			22	50			
"	"						2 ^a	11 ^a							
Purísima	26						"	"							
Amberst alto							"	"							
"	"						"	"							
"	"						"	8							
Abraham	11						3 ^a	12 ^a			6				
"	"						2 ^a	12 ^a							
A. Murand	7						"	"							
"	"						"	"							
Alicante	17						"	"							
"	"						"	"							
"	"						"	6							
S. Rafael	12						"	12							
"	"						"	"							
S. Roque	27						"	"							
"	"						"	"							
Polop "bajo							"	6							
S. Roque	7						"	12							
"	"						"	"							
Puigera "bajo							"	"							
"	"						"	"							
"	"						"	"							
Caracil	24						"	"							
Jose	29						2 ^a	1 ^a							

29 agosto

30 agosto

31 agosto

NOMBRES Y APELLIDOS DE LOS INTERESADOS				NATURALEZA		ESTADO	Número total y condición jurídica de los hijos	Hijos menores que viven en compañía del cabeza de familia	PROFESIÓN
APELLIDOS	NOMBRES	EDAD	PROVINCIA	MUNICIPIO					
4226	Belenguera	Josébert	Juan	42	Alte	Alcoy	Colo	342	
4227	Formo	Olmos	Ana	25	"	"	"		
4227	Pascual	Riig	Juan	58	"	Coenuta	Volo	344	
4228	Matarrudona	Abuar	Juan	15	"	Alcoy	Pro	345	
4245	Andrés	Pascual	José	47	"	"	Colo	346	
4246	Martinet	Liqui	Consuelo	47	"	"	"		
4251	Francis	Fornis	Lori	42	Valencia	Carriola	"	347	
4252	Pla	Ribes	Desampar	41	"	Relaida	"		
4257	Olina	Opri	Francisco	34	Alte	Alcoy	"	348	
4258	Miralles	Nadal	Mercedes	21	"	"	"		
4285	Riig	Martiner	Lori	44	"	Villua	"	349	
4286	Balabug	Balabug	Bonuelo	42	"	"	"		
4287	Riig	Balabug	Lori	18	"	"	"		
4409	Flacer	Moya	Daniel	62	"	Alcoy	Colo	350	
4410	Santonja	Pascual	Maria	60	"	"	"		
4411	Flacer	Santonja	Juan	25	"	"	Pro		
4426	Lorians	Oltra	Miguel	27	"	Planes	Colo	351	
4427	Hauer	Estere	Bonupion	24	"	Alcoy	"		
4441	Egea	Senabe	Juan	19	"	"	Pro	352	
4447	Santonja	Soromat	Francisco	49	"	"	Colo		
4448	Ots	Sempere	Milagro	13	"	Comtina	"	352	
4449	Santonja	Ots	Rosa	22	"	Alcoy	Pro		
4450	"	"	Maria	20	"	"	"		
4451	"	"	Francisco	18	"	"	"		
4458	Abad	Arminiana	Eucagacion	70	"	"	"	354	
4473	Llacer	Caustela	Lori	20	"	"	Pro	355	Complado
4475	Amorós	Amorós	Juan	27	"	"	"	356	
4488	Sempere	Bascaut	Modesto	22	"	"	Colo	357	
4489	Lanchis	Domenech	Rosa	21	Alicante	"	"		
4490	Pardina	Pardina	Enrique	22	"	Compidos	Pro	358	
4515	Maria	Pons	Rodario	47	"	Alcoy	Vola	359	
4541	Barceló	Oriola	Lori	28	"	"	"	360	
4596	Alcarar	Perer	Lori	70	"	"	Colo	361	
4597	Juster	Fordó	Perera	69	"	"	"		
4598	Bates	Traner	Antonio	56	"	Fore	Volo	362	
4599	Bates	Moucho	Eduardo	25	"	"	Pro		
4615	Barborath	Lanus	Alfonso	13	"	Alcoy	Colo	362	
4616	Verdie	Comtheden	Bonuelo	52	"	"	"		
4619	Molto	Opri	Dolores	24	"	"	Pro	364	
4622	Crespo	Miralles	Miralles	24	Madrid	"	Pro	365	
4640	Amorós	Pico	Manuel	15	Alte	Alcoy	"	366	
4647	Pascual	Estere	Remigio	42	"	"	Colo	367	
4648	Bastaner	Abad	Elia	28	"	"	"		
4567	Bates	Perer	Rafael	16	"	"	"	368	
4568	Sirvent	Aguillo	Milagro	11	"	"	"		
4572	Forja	Soldá	Deridris	28	"	"	"	369	
4574	Valls	Moullor	Amalia	24	"	"	"		

SEÑAS DE LA HABITACIÓN			TOTAL ANUAL DE			CLASE DE CÉDULA QUE DEBE EXPEDIRSE										
CALLE	Núm.	Cuarto	Rentes de trabajo que percibe		Contribuciones directas al Estado (territorial, industrial y de minería) sin recargos		Alquileres que satisface por fincas dedicadas a vivienda		Tarifa	Clase	Importe		Recargo de soltería		Total	
			PESETAS	CTS	PESETAS	CTS	PESETAS	CTS			PESETAS	CTS	PESETAS	CTS	PESETAS	CTS
P. Casanova	10								2ª	12ª	112					
"	"								"	"	112					
Barnea	27								"	"	112					
Aracil	26								"	"	112					
Purísima	28								2ª	12ª	225					
Total	2								2ª	"	112					
"	"								2ª	"	225					
Riquer alto									2ª	"	112					
"	"								"	"	112					
A. Aracil	11								"	"	112					
"	"								2ª	10ª	2625					
"	"								2ª	12ª	112					
"	"								"	"	112					
Total	29								2ª	12ª	6					
"	"								"	"	112					
"	"								"	"	112	22			125	
Baracol	4								2ª	12ª	112					
"	"								"	"	112					
J. Mateo	48								"	"	1					
Canal baja									2ª	12ª	112					
"	"								"	"	112					
"	"								"	"	112					
"	"								"	"	112					
V. Maria	22								2ª	12ª	112					
J. Mateo	64								"	"	112	22			125	
J. Jaime	8								"	"	112	22			125	
J. Antonio	15								"	"	112					
"	"								"	"	112					
Baracol	1-7								2ª	10ª	2625					
Abraham	17								2ª	12ª	112					
J. Roque	19								2ª	12ª	225					
Total	4								2ª	"	112					
J. Jaime	25								"	"	112					
"	"								"	"	112	22			125	
J. Mateo	44								"	"	112					
Baracol	44								"	"	112					
Total	45								"	"	112					
M. Jans	25								"	"	112					
"	"								"	"	112					
Rodes	1								"	"	112					
"	"								"	"	112					
V. Pildaura	19								"	"	112					
"	"								"	"	112					

1 Septre

28 Septre

30 Septre

1 Septre

NOMBRES Y APELLIDOS DE LOS INTERESADOS			EDAD	NATURALEZA		ESTADO	Número total y condición jurídica de los hijos	Hijos menores que viven en compañía del cabeza de familia	PROFESIÓN
APELLIDOS	NOMBRES	PROVINCIA		MUNICIPIO					
4577	Mesa Lopez	Luis	65	Sain	Alcala la Real	Edo		270	M. Retardo
4578	Pastor Santonja	Francisco	58	At	Alcoy	ho			
4588	Florencia Lopez	Silviano	18	"	"	ho		271	
4595	Blanes Lario	Manuel	48	"	"	Edo		272	
4596	Abad Arminiana	Rosario	42	"	"	"			
4597	Blanes Abad	Rosario	20	"	"	ho			
4598	"	Camilo	19	"	"	"			
4599	"	Justa	20	"	"	"			
4627	Argues Perer	Lore	47	"	"	Edo		273	
4628	Perer Sempere	Rita	40	"	"	"			
4629	Argues Perer	Lore	19	"	"	ho			
4660	Basora Vila	Arturo	44	Valencia	Outiniente	Edo		274	
4664	Forma Donat	Lorena	40	"	"	"			
4665	Francis Sanchez	Antonio	56	At	Alcoy	"		275	
4666	Francis Sempere	Lorena	56	"	"	"			
4667	Francis Francis	Frodo	20	"	"	ho			
4668	"	Otilia	19	"	"	"			
4669	"	Lidia	14	"	"	"			
4683	Bardisa Lorens	Lore	42	"	Alcoy	Edo		276	
4683	Santarem Agui	Anunciacion	28	"	Alcoy	"			
4684	Bardisa Santarem	Maria	15	"	Alcoy	ho			
4696	Legura Lorens	Vicente	29	"	"	Edo		277	
4697	Galles Vilaplana	Blotilde	25	"	"	"			
4713	Francis Jegan	Juan	21	"	"	"		278	
4714	Pito Olina	Bonifacio	29	"	"	"			
4715	Morant Martí	Guillermo	29	"	"	"		279	
4716	Pichu Botella	Dolores	24	"	"	"			
4728	Perer Sanchez	Cristobal	28	Murcia	Barbaraca	"		280	
4729	Alvarez Javalier	Luzana	22	"	Calaparra	"			
4740	Guillem Sempere	Santiago	22	At	Alcoy	"		281	
4741	Mataix Abad	Marina	20	"	"	"			
4744	Kocher Forma	Hermelando	40	"	"	"		282	
4745	Forma Forma	Patrocinio	28	Valencia	Adrauda	"			
4769	Perer Perer	Vicente	65	At	Alcoy	"		283	
4770	Bararro Manguer	Rosario	50	"	"	"			
4771	Mataix Mollor	Lore	49	"	"	"		284	
4774	Vaiso Verdi	Francisco	22	"	Pellen	ho		285	
4775	Botere Blanes	Lore	48	"	Alcoy	Vdo		286	
4776	Botere Santonja	Lore	20	"	"	ho			
4777	Figueroa Perer	Lore	28	"	"	Edo		287	
4778	Mullor Orts	Tulia	27	"	"	"			
4794	Miralles Garcia	Miguel	61	"	Sanfeliu	"		288	
4795	Paya Lara	Purificacion	61	"	"	"			
4821	Aracil Guillen	Rafael	20	"	Alcoy	ho		289	
4850	Garcia Ortega	Juan	50	panada	Lofa	Edo		290	
4851	Hauer Martinez	Bernabé	48	panada	"	"			
4852	Garcia Hauer	Manuel	15	melilla	"	ho			

SEÑAS DE LA HABITACIÓN			TOTAL ANUAL DE			CLASE DE CÉDULA QUE DEBE EXPEDIRSE									
CALLE	Núm.	Cuarto	Rentas de trabajo que percibe		Contribuciones directas al Estado (territorial, industrial y de minería) sin recargos		Alquileres que satisface por fincas dedicadas a vivienda		Tarifa	Clase	Importe	Recargo de soltería		Total	
			PESETAS	CTS	PESETAS	CTS	PESETAS	CTS				PESETAS	CTS	PESETAS	CTS
St Nicolas	102								1 ^a	15 ^a	560				5 ^a Agre
"									2 ^a	10 ^a	110				
St Antonio	26								2 ^a	10	2625				
Oliver	6								2 ^a	10	110				
"									"	"	110				
"									"	"	110				
"									"	"	110				
St Mayor									"	"	110				
"									"	"	110				
"									"	"	110				
St Francisco	25								1 ^a	12 ^a	110				6 ^a Agre
"									"	"	110				
Aracil	22								2 ^a	10 ^a	2625				
"									2 ^a	10 ^a	110				
"									"	"	110				
"									"	"	110				
"									"	"	110				
St Francisco	69								2 ^a	11 ^a	1275				
"									2 ^a	12 ^a	110				
"									"	"	110				
Costes bajos									"	"	110				
"									"	"	110				
St Jaime	28								"	"	110				
"									"	"	110				
St Antonio	22								"	"	110				
"									"	"	110				
Industria									"	"	110				
"									"	"	110				
Purissima	11								2 ^a	12 ^a	6				
"									2 ^a	12 ^a	110				
St Barbara	20								"	"	110				
"									"	"	110				
St Jaime	11								"	9	2250				
"									"	12	110				
"									1 ^a	15 ^a	560				
Laporta	18								2 ^a	12 ^a	110				
St Ramon	8								"	"	110				
Oliver	4								"	"	110				
"									"	"	110				
St Jaime	22								"	10	110				
"									"	"	110				
"									"	"	110				7 ^a Agre
St Barbara	27								"	"	110				
"									"	"	110				
Purissima	11								1 ^a	15 ^a	560				
St Vega	12								2 ^a	10 ^a	110				
"									"	"	110				
"									"	"	110				

NOMBRES Y APELLIDOS DE LOS INTERESADOS			EDAD	NATURALEZA		ESTADO	Número total y condición jurídica de los hijos	Hijos menores que viven en compañía del cabeza de familia	PROFESIÓN
APELLIDOS	NOMBRES	PROVINCIA		MUNICIPIO					
4885	Martínez	Juitem	Trabel	55	Murcia	Moratalla	Vda	391	
4893	Soler	Llaur	Angel	70	Ate	Alcoy	Vda	392	
4894	Burpo	Llaur	Maria	26	"	Duch	"		
4902	Albors	Vicent	Burique	70	"	Alcoy	"	393	
4903	Hardent	Ardiaca	M. Casuelo	70	Madrid	"	"		
4904	Paya	Jibert	Burique	42	Ate	Alcoy	"	394	
4905	Mico	Rondia	Milagro	29	"	"	"		
4906	Paya	Mico	Rondia	22	"	"	Ho		
4907	"	"	Juanes	19	"	"	"		
4914	Merin	Margarit	Milagro	19	"	"	Vda	395	
4927	Porres	Alharar	Maria	74	"	"	Vda	396	
4929	Lojis	Santonja	Ramon	30	"	Bocente	Vda	396	
4940	Peruaten	Oltra	Autonia	29	"	Muro	"		
4949	Pastor	Mastre	Juan	28	"	Alcoy	"	397	
4950	Peruaten	Joussaler	Purificacion	26	"	"	"		
4952	Jarcia	Molto	Victor	28	"	"	"	398	
4953	Solbes	Laur	Vertader	25	"	Villena	"		
4958	Llorea	Abad	Maria	57	"	Alcoy	Vda	399	
4959	Dominich	Llorea	Antonio	20	"	"	Ho		
4962	Quiles	Ziar	Angela	50	Albacete	Candete	Vda	400	
4964	Bremades	Quiles	Antonio	24	Ate	Villena	Ho		
4965	"	"	Vicente	19	"	Rellen	"		
4983	Jibert	Jibert	Juan	27	"	Alcoy	Vda	401	
4984	Escoda	Juster	Milagro	22	"	"	"		
4985	Hernandez	Valero	Felipe	49	"	Oribuela	"	402	emplado
4986	Moreno	Lalar	Dolores	28	"	"	"		
4991	Peruaten	Joussaler	2.º punto	20	"	Alcoy	Vda	402	
4992	Jiner	Castello	Maria	26	Valencia	"	"		
5007	Barba	Merino	Juanes	29	Cartagena	"	Ho	404	
5021	Molto	Pedro	Casuelo	52	Ate	Alcoy	Vda	405	
5022	Doti	Molto	Juanes	16	"	"	Ho		
5026	Albente	Laur	Muro	72	"	"	Vda	406	
5029	Jilabert	Peruaten	Carmen	25	"	Jayanes	Ho	407	
5040	Benavent	Lala	Amunio	22	"	Bocente	"	408	
5041	Molto	Jibert	Emilio	26	"	Alcoy	"	409	
5042	Molto	Roda	Emilio	56	"	"	Vda		
5043	Jibert	Barcelo	Candida	50	"	"	"		
5044	Molto	Jibert	Santiago	17	"	"	Ho		
5053	Botella	Peruaten	Juanes	52	"	"	Vda	410	
5054	Reduan	Barcelo	Buriqueta	41	"	"	"		
5067	Jouis	Jouis	Loquien	51	"	Boufides	Vda	411	
5068	Jouis	Roma	Lejovera	51	"	"	"		
5069	Jouis	Jouis	Loquien	19	"	Alcoy	Ho		
5072	Abad	Peruaten	Santiago	51	"	"	Vda	412	
5073	Candela	Miralles	Casuelo	48	"	"	"		
5085	Paromat	Doti	Lore	22	"	"	"	413	
5086	Jibert	Dominiquen	Maria	22	"	"	"		

SEÑAS DE LA HABITACIÓN			TOTAL ANUAL DE						CLASE DE CÉDULA QUE DEBE EXPEDIRSE							
CALLE	Núm.	Cuarto	Rentas de trabajo que percibe		Contribuciones directas al Estado (territorial, industrial y de minería) sin recargos		Alquileres que satisface por fincas dedicadas a vivienda		Tarifa	Clase	Importe		Recargo de soltería		Total	
			PESETAS	CTS	PESETAS	CTS	PESETAS	CTS			PESETAS	CTS	PESETAS	CTS	PESETAS	CTS
V. Maria	12								1.ª	12						
Industria	1								"	"						
"									"	"						
P. Albors	1								2.ª	9	2250					
J. J. Co	4								"	12						
"									"	12						
"									"	8						
J. J.									"	8						
J. Lore	27								"	12						
J. J. Co	20								"	"						
J. Roque	21								"	"						
"									"	1						
P. B. Pastor	1								1.ª	11	40					
"									2.ª	12						
Sta. Marta	62								"	"						
"									"	"						
J. Mateo	27								"	"						
"									"	12						
Sta. Marta	17								"	"						
"									"	"						
J. Mateo	4								"	12						
"									"	"						
J. Roque	27								"	"						
"									"	"						
P. B. Pastor	1								1.ª	12	1275					
"									2.ª	12						
Sta. Marta	44								"	"			22		125	
P. B. Pastor	5								"	"						
"									"	8						
J. Huotias	96								"	12						
J. Mateo	25								"	"						
Laporta	24								"	"						
J. P. T. Ribera									"	"				22		125
"									"	"						
"									"	"						
"									"	2						
A. Brasil	20								2.ª	9	2250					
"									"	12						
A. Miranda	12								2.ª	12						
"									"	12						
"									"	"						
"									"	"						
Baracol	28								"	"						
"									"	"						
A. Miranda	22								2.ª	10	1125					
"									"	12						

4.º Page

8.º Page

9.º Page

NOMBRES Y APELLIDOS DE LOS INTERESADOS			NATURALEZA			ESTADO	Número total y condición jurídica de los hijos	Hijos menores que viven en compañía del cabeza de familia	PROFESIÓN
APELLIDOS	NOMBRES	EDAD	PROVINCIA	MUNICIPIO					
5089	Blanes	Francisco	54	Alicante	Perafita	Edo	414		
5090	Bliment	Pico	50	"	"	"			
5091	Blanes	Adela	14	"	Alcoy	Pro			
5094	Molto	Largue	29	"	"	Edo	415		
5095	Pastor	Oris	20	"	"	"			
5096	Vaya	Valls	27	Valencia	Olleria	Vdo	416		
5105	Vargas	Bortis	65	Córdoba	Lucena	"	417	Tomatero	
5106	Lubier	Heredia	55	Sevilla	Casalla	"	418		
5107	Bustero	Luarer	25	Alicante	"	Pro		Tomatero	
5108	"	Lori	18	"	"	"		id	
5109	"	Comudo	27	Valencia	"	"			
5119	Bahera	Miro	22	Alicante	Alcoy	Pro	419		
5120	Sibert	Notella	22	"	"	"	420		
5146	Calvo	Bernalen	17	"	Callora	"	421		
5150	Aquillo	Jerrer	26	"	Covent	Edo	422		
5151	Llorus	Lorda	22	"	Alcoy	"			
5152	Valor	Alexandre	42	"	"	"	423		
5153	Riig	Llopis	28	"	"	"			
5154	Aura	Aracil	49	"	"	"	424		
5155	Lucas	Segui	46	"	"	"			
5156	Aura	Lucas	23	"	"	Pro			
5157	"	floria	19	"	"	"			
5167	Mora	Ronia	44	"	"	Edo	425		
5168	Benito	Perer	42	Barcelona	"	"			
5169	Mora	Benito	18	Badajoz	"	Pro			
5202	Vilaplana	Benjua	49	Alic	Alcoy	Vdo	426		
5203	Jil	Vilaplana	21	"	Albi	Pro			
5204	"	"	19	"	"	"			
5205	Vidal	Mora	53	"	C. J. de la Cruz	Vdo	427		
5206	Pantaeren	Vidal	28	"	"	Pro			
5207	"	"	25	"	"	"			
5208	"	"	20	"	"	"			
5219	Antonja	Aronat	28	"	Alcoy	Edo	428		
5220	"	Pico	28	"	"	"			
5221	Jimeno	Alarques	29	Valencia	Alfali	Pro	429		
5248	Miquel	Pastre	56	Alic	Alcoy	Vdo	430		
5278	Vielut	Lorano	43	Murcia	Badajoz	Edo	431		
5279	Molla	Llopis	27	Alic	Alcoy	"			
5281	Rodado del	Aquila	31	"	"	Pro	432		
5289	Lempere	Murales	24	"	"	Edo	433		
5290	Abad	Martinez	20	"	"	"			
5291	Ponrat	Vilaplana	29	"	"	Vdo	434		
5299	Piera	Lempere	50	"	"	"	435		
5210	Aura	Piera	28	"	"	Pro			
5211	"	"	26	"	"	"			
5212	"	"	20	"	"	"			

SEÑAS DE LA HABITACIÓN			TOTAL ANUAL DE			CLASE DE CÉDULA QUE DEBE EXPEDIRSE							
CALLE	Núm.	Cuarto	Rentes de trabajo que percibe	Contribuciones directas al Estado (territorial, industrial y de minería) sin recargos	Alquileres que satisface por fincas dedicadas a vivienda	Tarifa	Clase	Importe		Recargo de soltería		Total	
			PESETAS	CTS	PESETAS			CTS	PESETAS	CTS	PESETAS	CTS	PESETAS
Cotes bajo						2ª	12ª		110				
"						"	"		110				
"						"	"		110				
P. Antonio	8					2ª	12ª		110				
"						"	"		110				
Jto P. Juan	6					"	"		110				
Purísima	19					"	"		110				
"						"	"		110		22		125
"						"	"		110				
"						"	"		110				
"						"	"		110		22		125
A Miranda	50					1ª	10ª	50		1750		6250	10 sept
Laporta	16	2º				"	"		110				
S. Santa	1					2ª	12ª		110				
A Miguel	27					"	"		110				
"						"	"		110				
V Agosto	5					"	"		110				
"						"	"		110				
Molinar						"	"		110				
"						"	"		110				
"						"	"		110				
L Vega	13					"	"		110				
"						"	"		110				
"						2ª	12ª		110				
Toral 15						"	"		110				
"						"	"		110				
"						2ª	12ª		110				
A Miguel	27					"	"		110				
"						"	"		110		22		125
"						"	"		110				
"						"	"		110				
Toral	12					"	"		110		22		125 12 sept
"						"	"		110				
Cotes bajo						"	"		110				
A Nicolás	31					"	"		110				
Ato Domingo	19					"	"		110				
"						"	"		110				
Sta Barbara	56					"	"		110				
Riquie alta						"	"		110				
"						"	"		110				
A Peregrina	2					2ª	10ª		1125		22		125
P. Conchi	20					"	"		110		22		125
"						"	"		110				
"						"	"		110				

NOMBRES Y APELLIDOS DE LOS INTERESADOS			EDAD	NATURALEZA		ESTADO	Número total y condición jurídica de los hijos	Hijos menores que viven en compañía del cabeza de familia	PROFESIÓN
APELLIDOS	NOMBRES	PROVINCIA		MUNICIPIO					
5170	Merino Gil	Antonio	22	Alicante	Sanals	Pro	436	Militar	
5171	Gil Barceló	Teranimo	50	"	Sax	Vda			
5172	Jasco Heruander	Antonio	22		Badajoz	Pro	427	Militar	
5173	Jasco Lopez	Lopi	52	Caceres	Escalante	Bdo		"	
5174	Heruander Paniagua	Panlisa	50	"	"	"		"	
5175	Bojano Campaña	Beatitud	19	Jauada	Loja	Pro		"	
5176	Jeliceras Carbouell	Emilia	17	Alicante	Alcoy	"		"	
5177	Lozano Sargue	Salvador	44	Valencia	Correlloja	Bdo	428	Militar	
5178	Jarcia Cabellon	Dolores	25	Valencia	"	"		"	
5179	Munguer Jomer	Jedrico	28		Cartagena	Pro	429	Militar	
5180	Marin Villarrubia	Cesar	47		Malilla	Bdo	440	"	
5181	Caranovas Jarcia	Lulia	51		Badajoz	"		"	
5182	Marin Caranovas	Cesar	22	Alicante	Alcoy	Pro		"	
5183	"	Luan	21	Valencia	"	"		"	
5184	"	Guaruarain	17	Alicante	Alcoy	"		"	
5185	"	Zuamparady	15	"	"	"		"	
5186	Castro Vasquez	Lulio	49	Alicante	Outuix	Bdo	441	Militar	
5187	San Esteban	M ^{de} la Audara	27		Guatemala	"		"	
5188	Carbouell Munito	Rafael	22	Alicante	Alcoy	"	442	Militar	
5189	Aranda Jibert	Barmen	27	"	"	"		"	
5190	Altran Jarcia de las Pajaras	Laima	20		Murcia	"	443	Militar	
5191	Radiuin Barceló	Josefa	28	Alicante	Alcoy	"		"	
5192	Joussaler Plo	Muito	25		Loria	"	444	Militar	
5193	Sastre Cruz	Boumelo	19		Matarozas	"		"	
5194	Val Lorente	Vicente	50		Zaragoza	"	445	Militar	
5195	Martin Prieto	M ^{de} del Pilar	26		Rubo	"		"	
5196	Val Martin	M ^{de} Luisa	17		Zaragoza	Pro		"	
5197	"	Laura	16		Zaragoza	"		"	
5198	Mena Palmerola	Manuel	50		Barcelona	Bdo	446	Militar	
5199	Cabret Obach	Josefa	29		S. Jeliu de Juisols	"		"	
5200	Mena Cabret	Josefa	16		Barcelona	Pro		"	
5201	Sarabo Sarabo	Honorio	29	Buenos	La Peraleja	"	447	Militar	
5269	Rieg Candela	Ostario	44	Ate	Alcoy	Bato	448		
5270	Belda Aura	Concepcion	40	"	"	"		"	
5271	Selva Selva	Candela	16	"	Villena	Pro		"	
5272	"	Lore	15	"	"	"		"	
5276	Molto Llaer	Adolfo	22	"	Alcoy	"	449	"	
5290	Maria Compang	Angel	26	"	"	Bdo	450	"	
5291	Epi Semper	Blisa	26	"	"	"		"	
5292	Paya Rieg	Miquel	26	"	"	"	451	"	
5292	Llopis Lario	Barmen	26	"	"	"		"	
5408	Torra Catala	Lulia	66	"	Penisfalin	Vda	452	"	
5421	Lapuna Luan	Forge	60	"	Alcoy	Bdo	453	"	
5422	Mirallas Plans	Maria	67	"	"	"		"	
5456	Jibert Pla	Lore	44	"	"	Bdo	454	"	
5457	Pascual Segui	Adelina	44	"	"	"		"	

SEÑAS DE LA HABITACIÓN	TOTAL ANUAL DE			CLASE DE CÉDULA QUE DEBE EXPEDIRSE							
	CALLE	Núm.	Cuarto	Rentas de trabajo que percibe	Contribuciones directas al Estado (territorial, industrial y de minería) sin recargos	Alquileres que satisface por fincas dedicadas a vivienda	Tarifa	Clase	Importe	Recargo de soltería	Total
				PESETAS	CTS	PESETAS	CTS	PESETAS	CTS	PESETAS	CTS
D. de Jator	7						1 ^a	15	563		
"	"						2 ^a	12	113		
S. Francisco	29						1 ^a	15	563		
"	"						"	"	560		
"	"						3 ^a	12	113		
"	"						"	8	1		
"	"						"	8	1		
S. Francisco	19						1 ^a	15	563		
"	"						2 ^a	12	113		
M. Jarcas	4						1 ^a	15	563		
J. Arada	6						"	"	563		
"	"						2 ^a	12	113		
"	"						"	"	113		
"	"						"	"	113		
"	"						"	"	113		
"	"						"	"	113		
M. Epi	4						1 ^a	15	563		
"	"						2 ^a	12	113		
J. Huelas	45						1 ^a	15	563		
"	"						2 ^a	12	113		
A. Aracil	20						1 ^a	15	563		
"	"						2 ^a	12	113		
A. Jimeno	3						1 ^a	15	563		
"	"						2 ^a	12	113		
Abramora	48						"	"	113		
"	"						"	"	1		
"	"						"	8	1		
A. Miranda	1						1 ^a	15	563		
"	"						2 ^a	12	113		
"	"						"	"	113		
M. Jarcas	2						1 ^a	15	563	112	675
A. Aracil	14						2 ^a	8	2750		
"	"						2 ^a	12	117		
"	"						2 ^a	12	117		
"	"						"	"	117		
J. Huelas	22						"	"	117		
V. Agosta	15						"	"	113		
"	"						"	"	113		
V. Maria	125						"	"	113		
"	"						"	"	113		
Sta Rita	24						2 ^a	12	6		
Miranda	10						2 ^a	12	113		
"	"						"	"	113		
J. Roque	2						"	"	113		
"	"						"	"	113		

10 de Septiembre 1927 Accion Militares

Spda

NOMBRES Y APELLIDOS DE LOS INTERESADOS			EDAD	NATURALEZA		ESTADO	Número total y condición jurídica de los hijos	Hijos menores que viven en compañía del cabeza de familia	PROFESIÓN
APELLIDOS	NOMBRES			PROVINCIA	MUNICIPIO				
5153	Raduan	Casamitjana	Fore	67	ate	aleog	Edo	455	
5154	Poti	Jirbert	Amelia	46	"	"	"		
5156	Raduan	Poti	Francisco	28	"	"	ho		
5157	"	"	Carlot	20	"	"	"		
5464	Ramos	Aura	Cousuelo	52	"	"	Vdo	456	
5465	Potella	Forer	Trabel	44	"	"	ho		
5466	Potella	Ramos	Curique	29	"	"	"		
5467	"	"	Cousuelo	17	"	"	"		
5480	Jarcia	Peruabi	Lorquin	44	"	Villema	Edo	457	
5494	Segura	Domenech	Benjamin	62	"	Aleog	"	458	
5495	Miralles	Valor	Dolores	58	"	"	"		
5496	Segura	Miralls	Benjamin	29	"	"	ho		
5497	Miralles	Valor	Concepcion	54	"	"	"		
5498	"	"	Virginia	52	"	"	"		
5512	Piso	Llopis	Delfina	22	"	Devillobra	"	459	
5517	Boronat	Ripoll	Victor	14	"	Aleog	"	460	
5540	Jarcia	Misraut	Concepcion	52	"	"	Vdo	461	
5541	Cabanes	Jarcia	Cousuelo	22	"	"	ho		
5542	Jarcia	Verdi	Tomás	55	"	"	Edo	462	
5543	Pastor	Jerauder	Dolores	52	"	"	"		
5544	Jarcia	Pastor	Tomás	27	"	"	ho		
5545	Jirbert	Forer	Fore	58	"	"	Edo	463	
5546	Miro	Vilaplana	Cousuelo	56	"	"	"		
5547	Jirbert	Miro	Concep	24	"	"	ho	4	
5557	Pia	Poti	Eduardo	28	"	"	Edo	464	
5558	Salvador	Lauer	Dolores	27	"	"	"		
5574	Rig	Formos	Vicente	40	"	"	"	465	
5572	Jaliana	Jerrer	Mariana	41	"	"	"		
5577	Domenech	Rico	Sta	59	"	Puerguila	"	466	
5578	Miralles	Canto	Maria	59	"	Aleog	"		
5579	Perer	Davis	Francisco	65	"	"	Vdo	467	
5580	Perer	Valls	Vicente	27	"	"	ho		
5581	"	"	Mestilde	29	"	"	"		
5582	Rubio	Lera	Jesús	52	"	Lilla	Edo	468	
5583	Linares	Linares	Amunio	42	"	Puerguila	"		
5584	Rubio	Domenech	Fore	18	"	Lilla	ho		
5587	Pastor	Vicis	Francisco	28	"	Aleog	Edo	469	
5588	Quina	Castata	Maria	28	"	Planes	"		
5590	Valls	Lonis	Fore	52	"	C. Bruner	"	470	
5594	Cortés	Cortés	Rosa	48	"	Aleog	"		
5629	Poti	Saules	Felia	59	"	"	Vdo	471	
5630	Pia	Poti	Fore	24	"	"	ho		
5631	Piso	Paseual	Ramon	21	"	"	"	472	
5639	Ferol	Paya	Orueto	20	"	"	"	473	
5645	Muñoz	Jorralber	Vicente	24	"	Puercas	"	474	
5653	Borjeto	Forians	Alfons	40	Murcia	Heda	Edo	475	
5654	Jermanster	Saules	Muñoz	29	"	"	"		

SEÑAS DE LA HABITACIÓN			TOTAL ANUAL DE			CLASE DE CÉDULA QUE DEBE EXPEDIRSE									
CALLE	Núm.	Cuarto	Rentas de trabajo que percibe	Contribuciones directas al Estado (territorial, industrial y de minería) sin recargos	Alquileres que satisface por fincas dedicadas a vivienda	Tarifa	Clase	Importe		Recargo de soltería		Total			
			PESETAS	CTS	PESETAS			CTS	PESETAS	CTS	PESETAS	CTS	PESETAS	CTS	
La Canto	6					2 ^a	10 ^a	26	25					140	94.00
"						2 ^a	12 ^a	112							
"						"	"	112			22			125	
"						"	"	112							
S. Nicolas	12					2 ^a	10 ^a	26	25						
"						2 ^a	12 ^a	112							
"						"	"	112							
"						"	"	112							
Industria	2					"	"	112							
Quintana	2					2 ^a	12 ^a	225							
"						"	12 ^a	112							
"						"	"	112							
"						"	"	112							
"						"	"	112							
S. Miguel	56					"	"	112							
S. Fori	60					"	"	112							
Baracol	22					2 ^a	12 ^a	112							
"						"	"	112							
V. Maria	21					2 ^a	12 ^a	112							
"						"	"	112			22			125	
S. Trabel	14					"	"	112							
"						"	"	112							
"						"	"	112							
P. Cananova	20					2 ^a	8 ^a	22	50						
"						"	12 ^a	112							
Algaras	20					2 ^a	12 ^a	225							
"						2 ^a	"	112							
S. Marta	71					"	"	112							
"						"	"	112							
Piquer bajo						"	"	112			22			125	
"						"	"	112							
"						"	"	112							
Canal alta						"	"	112							
"						"	"	112							
"						"	"	112							
S. Nicolas	124					"	12 ^a	112							
"						"	"	112							
Carmanchul	16					"	"	112							
"						"	"	112							
P. Cananova	20					"	"	112							15 4/8.27
"						"	"	112							
Canananchul	22					"	"	112							
S. Miguel	62					"	"	112							
Darchull						2 ^a	12 ^a	112							
S. Barbara	15					"	"	112							
"						"	"	112							

NOMBRES Y APELLIDOS DE LOS INTERESADOS			EDAD	NATURALEZA		ESTADO	Número total y condición jurídica de los hijos	Hijos menores que viven en compañía del cabeza de familia	PROFESIÓN
APELLIDOS	NOMBRES	PROVINCIA		MUNICIPIO					
5667	Verdú	Joaquín	Mariano	61	Ate	Albolocha	Edo.	476	
5668	Muñer	Ferrera	Feresa	52	"	"	"		
5672	Vicent	Jadca	Lori	27	"	Alcoy	Pro.	477	
5689	Chorgues	Pons	Josefa	28	"	Agres	Vdo.	478	
5698	Molto	Cortés	Antonio	60	"	Corinto	"	479	
5699	Molto	Pascual	"	23	"	"	Pro.		
5700	Muñer	Esteve	Juan	62	"	Alcoy	Edo.	480	
5701	Pascual	Perol	Maria	60	"	"	"		
5702	Muñer	Pascual	José	28	"	"	Pro.		
5703	Novia	Martín	Bernardo	20	Valencia	Alcira	Vdo.	481	
5704	Pallent	Laur	Jabriela	55	Ate	Naveres	"	482	
5705	Pascual	Expósito	Julio	42	"	Alcoy	Pro.	483	
5715	Hilda	Jironis	Carlos	28	"	"	Edo.	484	
5716	Jarcia	Saucher	Kieves	28	"	"	"		
5728	Horta	Verdú	Vicent	51	"	"	"	485	
5729	Paya	Ferra	Carmen	48	"	"	"		
5730	Perer	Vilaplana	Carmen	58	"	"	Vdo.	486	
5718	Perer	José de la Paz	Antonio	17	"	Murcia	Pro.	487	
5740	Oriola	Verdú	Juan	17	Ate	Alcoy	"	488	
5744	Serra	Basampere	Miguel	66	"	"	"	489	
5747	Juster	Jouis	Rodrigo	27	"	"	Edo.	490	
5748	Baus	Baus	Josefa	24	"	"	"		
5782	Pierrra	José	Maria	42	Alicante	"	Vdo.	491	
5786	Plaquer	Lluc	Casimiro	25	"	"	Vdo.	492	
5787	Valls	Llor	Indro	22	"	Hoi	Edo.	493	
5788	Jarcia	Pico	Josefa	27	"	"	"		
5792	Basanova	Expí	Constantina	52	"	Alcoy	Vdo.	494	
5795	Parja	Basanova	Juan	26	"	"	Pro.		
5796	"	"	Luis	21	"	"	"		
5807	Tempere	Martín	Carmen	35	"	"	"	495	
5808	Tempere	"	Roberto	22	"	"	"		
5809	Martín	Liqui	Adriana	27	"	"	"		
5820	Arribas	Libestre	Jorge	22	"	"	Vdo.	496	
5839	Alix	Jouis	Carmen	26	Valencia	Alcira	Pro.	497	
5840	Duran	Alix	Amadeo	18	"	Marcelona	"		
5872	Bautó	Pedro	Remigio	40	Ate	Alcoy	Edo.	498	
5874	Serratá	Perer	Milagros	40	"	"	"		
5877	Juan	Fusan	Burique	28	"	"	"	499	
5897	Muñer	Orts	Antonio	46	"	Foré	"	500	
5898	Verdú	Verdú	Carmen	43	"	"	"		
5918	Tempere	Placens	José	62	"	Alcoy	Vdo.	501	
5919	Tempere	Pico	Orueto	22	"	"	Pro.		
5920	Tempere	Pico	Ofelia	18	"	"	"		
5959	Martín	Sancher	Milagros	65	"	"	Vdo.	502	
5960	Pibert	Martín	Juan	22	"	"	Pro.		
5961	José	Montes	Concepción	24	Granada	Aldera	"		
6005	Molla	Llopis	Burique	28	Ate	Alcoy	Pro.	503	
6042	Marje	Sancher	María	60	"	Saladina	Vdo.	503 ^a	

SEÑAS DE LA HABITACIÓN			TOTAL ANUAL DE						CLASE DE CÉDULA QUE DEBE EXPEDIRSE							
CALLE	Núm.	Cuarto	Rentes de trabajo que percibe		Contribuciones directas al Estado (territorial, industrial y de minería) sin recargos		Alquileres que satisface por fincas dedicadas a vivienda		Tarifa	Clase	Importe		Recargo de soltería		Total	
			PESETAS	CTS	PESETAS	CTS	PESETAS	CTS			PESETAS	CTS	PESETAS	CTS	PESETAS	CTS
Fozal	2								2 ^a	12 ^a	112					
"	"								"	"	112					
P. Rafael	10								"	"	112	22		134		
A. Casalejas	8								"	"	112					
Audaxoli	24								"	"	112					
"	"								"	"	112	22		134		
A. Anzil	16								"	"	112					
"	"								"	"	112					
"	"								"	"	112	22		134		
Audaxoli	9								"	"	112					
Baracol	18								"	"	112					
P. Mauro	1								"	"	112	22		134		
P. Mateo	29								"	"	112					
"	"								"	"	112					
Riba	1								2 ^a	12 ^a	6					
"	"								2 ^a	12 ^a	112					
P. Fies	10								"	"	112					
P. Toré	10								"	"	112					
P. Mercado	5								"	"	112					
Sy. Vilardé	2								"	"	112					
P. J. Co	46								"	"	112					
"	"								"	"	112					
P. Laine	42								"	"	112					
P. Louro	1								1 ^a	12 ^a	1875					
P. Lopez	11								2 ^a	12 ^a	112					
"	"								"	"	112					
Laporta	2								"	"	112					
"	"								"	"	112	22		134		
"	"								1 ^a	14 ^a	825					
M. Forregata	8								2 ^a	12 ^a	112					
"	"								"	"	112	22		134		
"	"								"	"	112					
Sto. Tomás	16								"	"	112					
P. P. Nuevo	10								"	"	112					
"	"								"	"	112					
Purísima	26								"	"	112					
"	"								"	"	112					
M. Forregata	8								1 ^a	12 ^a	1875					
P. A. Juncos	2								2 ^a	12 ^a	112					
"	"								"	"	112					
P. Santa	17								"	"	112					
"	"								"	"	112					
"	"								"	"	112					
P. Lopez	2								"	"	112					
"	"								"	"	112					
"	"								"	"	112					
Domingo	17								"	"	112	22		134		
Abraham	46								1 ^a	16 ^a	225					

16 Septe

17 Septe

24 Septe

NOMBRES Y APELLIDOS DE LOS INTERESADOS				EDAD	NATURALEZA		ESTADO	Número total y condición jurídica de los hijos	Hijos menores que viven en compañía del cabeza de familia	PROFESIÓN
APELLIDOS	NOMBRES	PROVINCIA	MUNICIPIO							
6024	Blanco	balro	Nieva	60	Ate	Alcoy	Vdo		104	
6029	Domínguez	Aura	Salvador	22	"	"	L.		105	
6030	Abad	Jirbert	Jurique	46	"	"	Edo		106	
6031	Barberá	Aura	maría	44	"	"	"			
6032	Abad	Barberá	Amalia	22	"	"	Lio			
6038	Berdá	Saucha	Rafael	29	"	Cocentona	Edo		107	
6039	Estere	Jarcia	Josefa	28	"	Alcoy	"			
6048	Castillo	Joiner	Pilar	25	Zaragoza	"	L.		108	
6057	Cauto	Jarcia	Ramona	50	"	Alcoy	V.		109	
6058	Baragun	Bellido	Antonio	53	"	Alcoy	Ed.		110	
6059	Horna	Almunt	Jabul	53	"	"	"			
6060	Muntó	Gonzales	Santiago	16	"	Cocentona	"		111	
6061	Tela	Szalben	Julia	50	"	Utiel	"			
6069	Blanco	Cano	José	55	"	de Valencia	"		112	
6070	Jarcia	Selus	Josfa	50	"	Puñagorda	"			
6071	Cano	Jarcia	"	17	"	Alcoy	ln			
6083	Moya	Peña	Francisco	54	"	"	Ed.		113	
6084	Muñales	Cauto	Rosa	56	"	Cocentona	"			
6085	Moya	Muñales	Francisco	28	"	Alcoy	ln			
6111	Abad	Jorras	José	52	"	"	Ed.		114	
6112	Muntó	Moya	Jesús	51	"	"	"			
6113	Abad	Muntó	José	18	"	"	ln			
6120	Cuda	Jorras	Ramón	24	"	Barines	"		115	
6121	Jover	Jorras	Juan	18	"	Alcoy	Ed.		116	
6122	Moltó	Jorras	Pilar	57	"	"	"		117	
6121	García	Bravo	Leopoldo	63	"	Castellón	V.		118	
6127	Brusquera	Costa	Rogelio	52	Barina	"	Ed.		119	
6138	Castro	Castilla	M.ª de la Cruz	40	Logroño	"	"			
6146	Fernando	Catala	Francisco	50	"	Almudaina	ln		120	
6150	Caudela	Moltó	Casimiro	15	"	Alcoy	"		121	Restaurante
6176	López	Larios	Abilio	28	Albaida	Churruarín	Ed.		122	O. pinos
6177	Olivera	Aguayo	Enrica	24	Jaca	Alcala la Real	"			
6186	Sequeira	Juarez	Vicente	54	Almudaina	Alcoy	"		123	
6187	Ria	Moltó	Leopoldo	21	"	"	"			
6205	Albes	Rodes	Francisco	48	"	"	"		124	
6206	Rodes	Fernández	Dolores	46	"	"	"			
6207	Albes	Rodes	Dolores	22	"	"	ln			
6208	Rodes	Fernández	Salvador	50	"	"	Ed.		125	
6209	López	Cortés	Maná	48	"	"	"			
6210	Rodes	López	Angela	21	"	"	ln			
6211	"	"	José M.ª	19	"	"	"			
6212	"	"	Luna	17	"	"	"			
6219	Carbonell	Martí	Ricoberto	42	"	"	Ed.		126	
6220	Muñales	Cabrerá	Jesús	45	"	"	"			
6230	Carbonell	Martí	Maná	50	"	"	"		127	
6231	Jarcia	Carbonell	Jesús	21	"	"	ln			
6232	"	"	Benigno	19	"	"	"			

SEÑAS DE LA HABITACIÓN			TOTAL ANUAL DE						CLASE DE CÉDULA QUE DEBE EXPEDIRSE							
CALLE	Núm.	Cuarto	Rentes de trabajo que percibe		Contribuciones directas al Estado (territorial, industrial y de minería) sin recargos		Alquileres que satisface por fincas dedicadas a vivienda		Tarifa	Clase	Importe		Recargo de soltería		Total	
			PESETAS	CTS	PESETAS	CTS	PESETAS	CTS			PESETAS	CTS	PESETAS	CTS	PESETAS	CTS
J. Rafael	4								2	12	225					24 1/2
P. Cousti	24								1	12	150		112			675
J. Rafael	8								2	12	110					"
"									"	"	110					"
"									"	"	110					"
Berramuel	22								"	12	110					"
"									"	"	110					"
Caracol	68								"	"	110					20 1/2
L. Moltó	68								"	"	110					"
Purísima	4								"	"	110					"
"									"	"	110					"
A. Ocaña	12								3	9	2250					"
"									"	13	110					"
Ste. J. Juan	2								2	12	60					"
"									3	13	110					"
"									"	"	110					"
Algeiras	24								"	"	110					"
"									"	"	110					"
"									"	"	110					"
Ste. Marta	27								"	"	110					"
"									"	"	110					"
"									"	"	110					"
Algeiras	22								"	13	110					"
J.ª Maria	41								2	12	600					"
"									3	12	110					"
St. J.ª Maria	29								"	"	110					"
P. Casanova	42								"	"	110					"
"									"	"	110					"
Caracas	53								"	"	110					27 1/2
P. Casanova	22								"	"	110					"
M.ª Faust	24								1	12	180					"
"									3	12	110					"
Román	10								"	"	110					"
P.ª Casanova	3								3	9	2250					"
"									"	10	110					"
"									"	"	110					"
"									"	"	110					"
"									"	"	110					"
"									"	"	110					"
J.ª Faustina	1								"	"	110					"
"									"	"	110					"
L.ª Francisco	51								"	"	110					"
"									"	"	110					"
"									"	"	110					"

NOMBRES Y APELLIDOS DE LOS INTERESADOS			EDAD	NATURALEZA		ESTADO	Número total y condición jurídica de los hijos	Hijos menores que viven en compañía del cabeza de familia	PROFESIÓN
APELLIDOS	NOMBRES	PROVINCIA		MUNICIPIO					
6233	García	Carbanel	Rafael	24	Alicante	Alcoy	h		
6149	Borquet	Alemany	Benfite	50	"	Burjassot	v	527	
6313	Seguí	Seguí	José	32	"	Jalisco	ed	528	
6314	Villanova	Rodríguez	Francisco	35	"	Alcoy	ed		
6308	Oliva	Salvador	Vicente	23	"	Planes	"	529	
6307	Moreno	Pérez	Maná	44	"	"	"		
6253	Moreno	José	Emilio	46	"	Alcoy	"	530	
6254	Niñola	Bartolomé	José	45	"	"	"		
6255	Moreno	Niñola	Rosa	15	"	"	h		
6267	Moreno	Ferrer	Francisco	49	Valencia	a. d. Angón	ed	531	
6268	Moreno	Moreno	Agustina	45	"	"	"		
6269	Moreno	Moreno	José	22	"	"	h		
6285	Rodríguez	García	León	24	Alicante	Alcoy	ed	532	
6286	Villanova	José	María	49	"	"	"		
6290	Moreno	Cortés	Luque	38	"	Cocentinos	"	533	
6291	Moreno	José	Maná	32	"	Alcoy	"		
6292	Moreno	Moreno	Concepción	65	"	a. d. Planes	h	533	
6293	Moreno	Moreno	Francisco	25	"	Alcoy	h		
6319	Moreno	Cuba	Arís	40	Valencia	Guepés	ed	534	
6320	Moreno	Moreno	Concepción	37	Burjassot	Valencia	"		
6332	Moreno	Pérez	José	59	Alicante	Alcoy	v	535	
6334	Moreno	Moreno	Emilio	21	"	"	ed	536	Militar
6335	Moreno	Moreno	Angela	21	"	"	"		
6337	Moreno	García	Damián	31	"	Biar	"	537	"
6338	Moreno	Bellón	Ana	29	Valencia	Bocanovet	"		
6339	Moreno	Pascual	José	54	Alicante	Alcoy	v	538	
6347	Moreno	Moreno	José	58	"	Jijona	h	539	
6348	Moreno	García	José	60	"	Alcoy	v	540	
6349	Moreno	Moreno	Gonzalo	24	Castellón	"	ed	541	
6350	Moreno	Moreno	Concepción	29	"	Josafel	"		
6351	Moreno	Villanova	Ricardo	30	Valencia	Gandia	"	542	
6352	Moreno	Bernabé	María	28	"	"	"		
6355	Moreno	Moreno	Victor	28	Alicante	Alcoy	"	543	
6356	Moreno	Moreno	Ana María	30	Murcia	Jumilla	h	544	
6390	Moreno	Fortuna	Autónia	58	Alicante	Bañoz	v	545	
6391	Moreno	Moreno	Rosa	38	"	"	h		
6392	Moreno	Moreno	José María	36	Valencia	Alcira Cispin	ed	546	
6393	Moreno	Moreno	María	36	"	Moreno d. Ramos	"		
6394	Moreno	Moreno	Rafael	33	Alicante	Castalla	"	547	
6395	Moreno	Moreno	Concepción	31	"	"	"		
6396	Moreno	Moreno	León	62	Castellón	Alcora	v	548	
6420	Moreno	Pascual	Rafael	22	Alicante	Alcoy	v	549	
6424	Moreno	Moreno	José	29	"	Viki	ed	550	
6425	Moreno	Moreno	Salud	22	"	Alil	"		
6428	Moreno	Moreno	José	52	Murcia	Murcia	"	551	
6429	Moreno	Moreno	María	54	Córdoba	San Carlos	"		
6430	Moreno	Moreno	José	15	Murcia	"	ed		

SEÑAS DE LA HABITACIÓN			TOTAL ANUAL DE			CLASE DE CÉDULA QUE DEBE EXPEDIRSE										
CALLE	Núm.	Cuarto	Rentas de trabajo que percibe		Contribuciones directas al Estado (territorial, industrial y de minería) sin recargos		Alquileres que satisfacen por fincas dedicadas a vivienda		Tarifa	Clase	Importe		Recargo de soltería		Total	
			PESETAS	CTS	PESETAS	CTS	PESETAS	CTS			PESETAS	CTS	PESETAS	CTS	PESETAS	CTS
S. Francisco	61								3	13	1	13				
V. María	111															
St. Marta	200															
S. Hermenegildo	15															
S. José	35									10	26	25				
										13	1	13				
Cotes Alb																
St. Marta	8								2	14	12	75				
Piba	1															
S. Mateo	154															
St. Pita	27									8	37	50				
										13	1	13				
M. Juan	5															
A. Juan	12								1	15	5	63				
									3	13	1	13				
									12	15	5	63				
									3	15	1	13				
S. Francisco	27															
St. Domingo	2															
P. Cort	24								3	9	22	50				
S. José	12-15								1	15	5	63				
St. Pita	29								3	13	1	13				
									2	13	1	13				
S. María	6															
S. Agustín	65															
Barbarana	18															
Canal bajo																
S. Agustín	1															
P. Constitución	26															
Cotes bajo																
S. Mateo	21									13	1	13				
Perisiana	19															
										8	1	1				

27 1/2
28 1/2
29 1/2
29

30 1/2

NOMBRES Y APELLIDOS DE LOS INTERESADOS			EDAD	NATURALEZA		ESTADO	Número total y condición jurídica de los hijos	Hijos menores que viven en compañía del cabeza de familia	PROFESIÓN
APELLIDOS	NOMBRES	PROVINCIA		MUNICIPIO					
6438	Vitoria	Miralles	Carmelo	24	Alicante	Alcoy	8º	552	
6455	Martinez	Navas	José	25	"	Joralejo	"	552	
6460	Cominches	Molto	Rafael	26	"	Alcoy	Edo.	554	
6461	Vilaplana	Mas	Carmen	29	"	Benimantel	"		
6484	Laura	Pérez	Aura	20	"	Alcoy	"	555	
6503	Terol	Barceló	Leopoldo	57	"	"	8º	556	
6506	Soler	Martí	José	58	"	Murcia	Edo.	557	
6507	José	Colomer	José	52	"	Alcoy	"		
6508	Soler	José	Miguel	24	"	"	8º		
6519	Mig	Vilaplana	Rafael	49	"	"	Edo.	558	
6519	Vilaplana	Bonnat	Carmela	44	"	"	"		
6520	Mig	Vilaplana	Rafael	20	"	"	8º		
6521	"	"	Maria	22	"	"	"		
6522	"	"	Julia	17	"	"	"		
6542	Vais	Benito	Bautista	24	Valencia	Vocairante	Edo.	559	
6543	Sala	Abad	Maria	20	Alicante	Alcoy	"		
6556	Oliver	García	Juana	21	Murcia	Totana	8º	560	
6557	Martinez	Sosano	Benvenida	24	"	Jumilla	"	561	
6591	Fant	Sola	José	50	Barcelona	Espartero	"	562	
6595	Torregrosa	González	Bautista	52	Alicante	Cela de Alcañices	Edo.	563	
6596	Calbo	Torregrosa	Candida	50	"	"	"		
6597	Torregrosa	Calbo	Bautista	28	"	"	8º		
6598	"	"	José	24	"	"	"		
6599	"	"	Emilio	19	"	"	"		
6602	Pascual	Solbes	Torregrosa	60	"	Benimantel	Edo.	564	
6603	Pascual	Salazar	Torregrosa	20	Barcelona	"	8º		
6612	Pérez	Joralejo	José	42	Alicante	Alcoy	Edo.	565	
6613	Joralejo	Molto	Maria	42	"	"	"		
6614	Pérez	Joralejo	Maria	16	"	"	8º		
6620	Joralejo	Joralejo	Rafael	27	"	"	"	566	
6623	Segura	Pico	José	22	"	Millera	"	567	
6627	García	Pérez	Juan	22	"	Torreblanca	"	568	
6641	Raja	Albers	Juan	29	"	Murcia	Edo.	569	
6642	Rita	Pérez	Salvador	26	Valencia	"	"		
6663	Leidro	Mans	Jacinta	15	Alicante	Alcoy	8º	570	
6675	Sequeira	Joralejo	Alfonso	14	"	"	"	571	
6683	Calatayud	Tomás	Vicente	62	"	Alpes	Edo.	572	
6684	Dolla	Salvador	Concepción	58	Valencia	Alfara	"		
6685	Calatayud	José	Salvador	21	Barcelona	"	8º		
6716	Carbi	Pérez	Carmen	45	Alicante	Alcoy	Edo.	573	
6724	Barbanel	Manués	Nicardo	21	"	"	Edo.	574	
6725	Mira	Buch	Francisco	29	"	"	"		
6728	Pérez	Salazar	Benigno	53	"	"	"	575	
6729	Mora	Alós	Carmen	58	"	"	"		
6730	Pérez	Mora	Benigno	21	"	"	8º		
6731	Pérez	Barceló	Bartolomé	52	"	"	Edo.	576	
6732	Morales	Neto	Purificación	52	"	"	"		

SEÑAS DE LA HABITACIÓN	TOTAL ANUAL DE						CLASE DE CÉDULA QUE DEBE EXPEDIRSE										
	CALLE	Núm.	Cuarto	Rentes de trabajo que percibe		Contribuciones directas al Estado (territorial, industrial y de minería) sin recargos		Alquileres que satisface por fincas dedicadas a vivienda		Tarifa	Clase	Importe		Recargo de soltería		Total	
				PESETAS	CTS	PESETAS	CTS	PESETAS	CTS			PESETAS	CTS	PESETAS	CTS	PESETAS	CTS
S. Nicolás	27									2	10	11.25					
S. Jorge	1265									2	12.5	6	1.20			7.20	
S. José										2	12	1.12					
"										2	12	1.12					
S. Nicolás	29											1.12					
Mesla											2	12.5					
S. Hernández	14											1.12					
"												1.12					
"												1.12					
"												1.12					
"												1.12					
"												1.12					
S. Barbara	70											1.12					
"												1.12					
S. P. Nuevo	15											1.12					
S. Agustín	46											1.12					
Caracol	9										2	12	22			1.25	
S. Marta	18											1.12					
"												1.12					
"												1.12					
"												1.12					
"												1.12					
S. San Isidro	11										2	12	1.12				
"												1.12					
"												1.12					
"												1.12					
"												1.12					
A. Miranda	5										2	12.5	1.12	22		1.25	
T. Agosto	50											1.12			22	1.25	
Maria												1.12			22	1.25	
S. Marcos	27											1.12					
"												1.12					
S. Rita	20											1.12					
S. Jorge	20										2	12	1.12				
Terol	11											1.12					
"												1.12					
"												1.12					
S. Juan	8										2	12	1.12				
S. Salas	12											1.12					
"												1.12					
"												1.12					
S. Vicente	31											1.12					
"												1.12					

1º Cédula

3º Cédula

4º Cédula

NOMBRES Y APELLIDOS DE LOS INTERESADOS			EDAD	NATURALEZA		ESTADO	Número total y condición jurídica de los hijos	Hijos menores que viven en compañía del cabeza de familia	PROFESIÓN
APELLIDOS	NOMBRES	PROVINCIA		MUNICIPIO					
6777	Calderón	Julia	Vicente	62	Alicante	Alicy	Ed	582	
6778	Soler	Suebi	Sabadorn	60	"	Muro	"		
6742	Jorquera	Rodriguez	José	79	Jain	Villasavilla	"	578	
6740	Montaner	Keroll	Josefa	75	Alicante	"	"		
6774	Pastor	Santana	José	49	Alicante	Alicy	"	579	
6775	Talls	Cabanes	José	42	Valencia	Benicant	"		
6776	Pastor	Talls	Antonio	25	Alicante	Alicy	8°		
6777	Compañy	Catalá	Antonio	50	"	Ares	Edo.	580	
6778	Sañiz	Calabot	Matilde	47	"	Alicy	"		
6779	Compañy	Sañiz	Matilde	20	"	Alicy	8°		
6861	Cortés	Aguiló	Barbara	65	"	Coventina	Valo	581	
6862	Cortés	José	Juan	24	"	Alicy	8°		
6863	"	"	Maria	21	"	"	"		
6864	Glorias	Aracil	Najuel	22	"	"	Edo.	582	
6865	Segura	Candela	Teresa	22	"	"	"		
6866	Santana	José	Enrique	28	"	"	"	583	
6866	García	River	José	22	Valencia	"	"		
6868	Sellés	Pascual	Juan	48	Alicante	Alicy	"	584	
6869	Sellés	Patella	Julia	44	"	"	"		
6870	Sellés	Sellés	Juan	16	"	"	8°		
6896	Latorre	Laya	José	58	"	"	Edo.	585	
6897	García	Nación	Maria	57	"	"	"		
6898	Latorre	García	Carmelo	21	"	"	8°		
6899	"	"	Carmen	17	"	"	"		
6918	Ferrer	Prats	Elindoro	26	"	Alq. Arnan	"	586	
6921	Compañy	Ferrandis	Joaquina	53	"	Gorga	Edo.	587	
6922	Ferrandis	Fernandis	Maria	43	"	Nalans	"		
6923	Compañy	Ferrandis	Fernandis	22	"	Gorga	8°		
6924	"	"	Melina	21	"	"	8°		
6934	Lauy	Segura	José	52	"	Suejama	Edo.	588	
6935	Latorre	Abad	Honor	52	"	Alicy	"		
6936	Lauy	Latorre	José	26	"	"	8°		
6937	"	"	Honor	20	"	"	"		
6946	Sillero	Soler	José	27	"	"	Edo.	589	
6947	Pico	Mollá	Salvador	27	"	"	"		
6953	Gironés	Perez	Alberto	51	"	"	"	590	
6954	García	Vidalplana	Maria	42	"	"	"		
6955	Gironés	Santana	Mitlaga	22	"	"	8°		
6956	Sinera	Perez	José	42	"	Horenuancany	Edo.	591	
6957	García	Cabrera	Maria	20	"	Alicy	"		
6965	Soler	Perez	Concepción	28	"	"	Edo.	592	
6966	Soler	Perez	Fernando	26	"	"	8°		
6969	Herrera	Herrera	Isabel	27	"	"	Edo.	593	
6970	Pastor	Costa	Carmen	27	Alicante	Carpues	"		
6971	Perez	Herrera	Dorotea	24	"	Castell de Castor	8°	594	
7003	Lauy	Glorias	Barbara	67	"	Alicy	Edo.	595	
7004	Perez	Lauy	Alfredo	28	"	Calabot	8°		

SEÑAS DE LA HABITACIÓN			TOTAL ANUAL DE						CLASE DE CÉDULA QUE DEBE EXPEDIRSE							
CALLE	Núm.	Cuarto	Rentas de trabajo que percibe		Contribuciones al Estado (territorial, industrial y de minería) sin recargos		Alquileres que satisface por fincas dedicadas a vivienda		Tarifa	Clase	Importe		Recargo de soltería		Total	
			PESETAS	CTS	PESETAS	CTS	PESETAS	CTS			PESETAS	CTS	PESETAS	CTS	PESETAS	CTS
S. Agustín	22								7	12	112					
"	"								"	"	112					
Barbarana	21								"	"	112					
"	"								"	"	112					
S. Nicolás	181								"	"	112					
"	"								"	"	112					
"	"								"	"	112					
S. Agosta	1								"	"	112			22	125	
"	"								"	"	112					
"	"								"	"	112					
S. Lorenzo	27								3	12	112					
"	"								"	"	112					
"	"								"	"	112					
Saporta	4								"	9	2250					
"	"								"	12	112					
A. Miranda	11								"	"	112					
"	"								"	"	112					
San Domingo	2								1	12	1125					
"	"								2	12	112					
"	"								"	"	112					
S. Juan	51								1	12	1125					
"	"								2	12	112					
"	"								3	12	112					
"	"								"	"	112					
Algaras	20								"	8	112			22	125	
P. Casanova	8								"	10	112					
"	"								"	"	112					
"	"								"	"	112					
"	"								"	"	112					
Alarona	1								2	12	112					
"	"								"	"	112					
"	"								"	"	112					
"	"								"	"	112					
Purísima	8								2	12	112					
"	"								3	12	112					
Algaras	15								"	"	112					
"	"								"	"	112					
"	"								"	"	112					
Sangre	5								"	"	112					
"	"								"	"	112					
Saporta	12								2	10	2625					
"	"								2	13	1125			22	125	
S. Miguel	65								2	12	112					
"	"								"	"	112					
Saporta	12								"	"	112					
Algaras	50								2	12	112					
"	"								"	"	112			22	125	

7 oct 1911

6 oct 1911

7 oct 1911

NOMBRES Y APELLIDOS DE LOS INTERESADOS				EDAD	NATURALEZA			Número total y condición jurídica de los hijos	Hijos menores que viven en compañía del cabeza de familia	PROFESIÓN
APELLIDOS	NOMBRES	PROVINCIA	MUNICIPIO		ESTADO					
7020	Batalán	Vicente	Franisco	42	Valencia	Vicente	Ed	596	.	
7021	Tarín	Miró	Concepción	42	"	"	"			
7022	Batalán	Tarín	José	17	"	"	"			
7023	Genes	Abellán	Diego	25	"	Alator	Ed	597	-1	
7024	Martín	Trabel	"	24	"	"	"			
7025	Ases	Soler	Bautista	19	Valencia	Adraqueta	"	598	.	
7026	Moltó	Libert	Milagro	29	Alicante	Coventina	"			
7027	Miró	Rojas	Antonio	54	"	Alcoy	"	599	.	
7028	Miró	Miró	Rosa	53	"	"	"			
7029	"	"	Milagro	12	"	"	"			
7030	"	"	Carlos	22	"	"	"			
7031	"	"	Maria	20	"	"	"			
7032	"	"	Emilia	19	"	"	"			
7033	Pedro	Pedro	Antonio	25	"	"	Ed	600	.	
7034	Corbi	Ordo	Rosa	15	Valencia	Vicente	"			
7035	Jordi	Costa	Rafael	21	Alicante	Alcoy	"	601	.	
7036	Orques	Pasqual	Lucrecia	28	"	"	"			
7037	Soler	Soler	Franisco	67	Palma de Mallorca	"	Ed	602	.	
7038	Graells	Martín	Enrique	29	Valencia	"	"	603	.	
7039	Giménez	Martín	Antonio	22	"	Villa Rica	Ed	604	.	
7040	Sempere	Sempere	Concepción	22	Alicante	Alcoy	"			
7041	Giner	Botilla	José	71	"	Coventina	Ed	605	.	
7042	Mans	Giner	Franisco	22	"	Alcoy	"			
7043	Galero	Giménez	Sebastián	42	Ciudad Real	Castellón	"	606	.	
7044	Santoria	Mans	José	61	Alicante	Alcoy	Ed	607	.	
7045	Ciruelo	Martín	Enriqueta	49	Valencia	Real de Montej	"			
7046	Corredera	Alonso	Miguel	26	Alicante	Alcoy	"	608	.	
7047	García	Martín	Maria	20	"	Torremoncayo	"			
7048	Pérez	Moltó	Federico	76	"	Alcoy	"	609	.	
7049	Horea	Vidal	Ferrera	76	"	Batilla de Guad	"			
7050	Miró	Moltó	Rafael	27	"	Alcoy	"	610	.	
7051	Abad	Miró	Miguel	15	"	"	"			
7052	Corbi	Pasqual	Concepción	46	"	Aguas	Ed	611	.	
7053	Giménez	Santoria	Maria	46	"	Corchidos	"			
7054	Vicent	Franisco	Julia	51	"	Alcoy	Ed	612	.	
7055	Moltó	Vicent	Adriana	25	"	"	"			
7056	Moltó	Botilla	Milagro	48	"	Coventina	Ed	613	.	
7057	Giménez	Bernard	Franisco	56	"	Torremoncayo	"	614	.	
7058	Solera	Bernard	Franisco	51	"	Villena	Ed	615	.	
7059	Bernard	García	Catalina	27	"	"	"			
7060	Pastor	Pérez	Isis	15	"	Alcoy	"	616	.	
7061	Satorre	Miró	Alfredo	21	"	"	Ed	617	.	
7062	Galiana	Belis	Franisco	24	"	Callosa de Guad	"			
7063	Jordi	Horea	Manuel	46	"	Alcoy	"	618	.	
7064	Millán	Bernard	Concepción	42	"	"	"			
7065	Jordi	Millán	Concepción	21	"	"	"			
7066	Dominguez	Mans	José	54	"	"	Ed	619	.	

SEÑAS DE LA HABITACIÓN	TOTAL ANUAL DE						CLASE DE CÉDULA QUE DEBE EXPEDIRSE										
	CALLE	Núm.	Cuarto	Rentes de trabajo que percibe		Contribuciones directas al Estado (territorial, industrial y de minería) sin recargos		Alquileres que satisface por fincas dedicadas a vivienda		Tarifa	Clase	Importe		Recargo de soltería		Total	
				PESETAS	CTS	PESETAS	CTS	PESETAS	CTS			PESETAS	CTS	PESETAS	CTS	PESETAS	CTS
V. Maria	65									3	12	1	12				
"	65									"	"	1	12				
"	"									"	"	1	12				
S. Miguel	27									2	12	1	12				
"	"									"	"	1	12				
Abraimora	42									"	"	1	12				
"	"									"	"	1	12				
P. Coar	12									"	10	11	25				
"	"									"	12	1	12				
"	"									"	"	1	12			22	125
"	"									"	10	1	12				
"	"									"	"	1	12				
Algeraus	20									"	"	1	12				
"	"									"	"	1	12				
S. Maria	22									"	"	1	12				
"	"									"	"	1	12				
A. Miranola	248									1	16	11	25				
S. Ferrn	9									2	12	1	12			22	125
S. Ferrn	14									2	10	1	12				
"	"									"	"	1	12				
Carmen	29									"	"	1	12				
"	"									"	"	1	12				
Carmen	23									"	9	1	12			22	125
Saporta	22									2	12	1	12				
"	"									"	"	1	12				
A. Canalejas	12									"	8	27	50				
"	"									"	12	1	12				
S. Mateo	92									"	"	1	12				
"	"									"	"	1	12				
P. Coar	20									2	12	2	25				
"	"									2	12	1	12				
Canal de la	"									"	"	1	12				
"	"									"	"	1	12				
S. Jorge	2									"	"	1	12				
"	"									"	8	1	12			22	125
S. Jaime	21									"	12	1	12				
V. Agente	26									"	"	1	12				
A. Miranda	7									"	"	1	12				
"	"									"	"	1	12				
P. Coar	22									"	"	1	12				
V. Maria	122									"	"	1	12				
"	"									"	"	1	12				
S. Miguel	24									"	"	1	12				
"	"									"	"	1	12				
"	"									"	8	1	12				
Oliver	19									2	11	12	25				

8 de Julio

10 Octubre

NOMBRES Y APELLIDOS DE LOS INTERESADOS			EDAD	NATURALEZA		ESTADO	Número total y condición jurídica de los hijos	Hijos menores que viven en compañía del cabeza de familia	PROFESIÓN
APELLIDOS	NOMBRES	PROVINCIA		MUNICIPIO					
7185	Cortés	Arminiana	Maria	52	Alicante	Alicoz	Ed.		
7186	Dominguez	Cortés	José	28	"	"	Ed.		
7187	"	"	Pedro	27	"	"	"		
7188	"	"	Maria	21	"	"	"		
7191	Miró	Serra	José	58	"	"	Ed.	620	
7192	Miró	Lizbet	Francisco	26	"	"	Ed.		
7206	Estévez	Paya	Roberto	20	"	"	Ed.	621	
7207	Matandana	Palmer	Amalia	21	"	"	"		
7221	Abad	Paya	Santiago	55	"	"	"	622	
7222	Diaz	García	Francisco	46	"	"	"		
7223	Sanchez	González	Benito	24	Alicante	Villavieja	Ed.	623	
7248	Juan	Leidro	David	20	Alicante	Alicoz	"	624	
7249	Blas	Estévez	Juan	29	"	Sanis	Ed.	625	
7250	Dominguez	Pera	Francisca	27	"	"	"		
7255	Miró	Juan	Elisa	25	"	Alicoz	Ed.	626	
7258	Abad	Pardo	Antonio	41	Valencia	Arrib	Ed.	627	
7299	Nicolau	Lizbet	Matilde	24	Alicante	Alicoz	"		
7311	Vicent	Hernán	Manolita	28	"	Alicoz	"	628	
7312	Cortés	Pico	Antonio	25	"	"	"		
7323	García	Molto	Antonio	58	"	Foranousans	"	629	
7326	García	Pardo	Rosa	60	"	Hi	"		
7329	"	García	José	20	"	Alicoz	Ed.		
7330	Sempere	Sempere	José	40	"	"	Ed.	630	
7331	Aleazar	Simón	Mercedes	28	"	Foranousans	"		
7334	Maria	Foranousans	Antonio	27	Murcia	Jucissa	"	631	
7352	José	Hernán	José	24	Alicante	Villena	"		
7354	Foranousans	Arrib	Manolita	57	"	Alicoz	Ed.	632	
7417	Calatayud	Latorre	Arturo	26	"	Alicoz	"	633	
7418	Salas	Foranousans	José	28	"	Alicoz	Ed.	634	
7417	Corbi	Molto	Elvira	27	Barcelona	"	"		
7418	Nadal	Pera	Manolita	27	Alicante	Alicoz	Ed.	635	
7419	Cortés	Miró	Amelia	25	"	"	"	636	
7421	Miró	García	Emilio	44	"	"	"	637	
7422	Mejías	Navarro	Miguel	21	Alicante	Almoussa	Ed.	638	
7423	Mare	Navarro	Manolita	24	Navarra	Pantivora	"		
7423	Tañó	Santoria	Blas	50	Alicante	Alicoz	"	639	
7424	Serra	Pardo	Rosa	46	"	"	"		
7425	Tañó	Serra	Rosa	46	"	"	Ed.		
7426	Valor	Tall	José	19	"	"	"	640	
7427	Valor	Tall	Francisco	15	"	"	"		
7450	Catalá	Foranousans	Francisco	63	"	Peniquita	Ed.	641	
7467	Parizel	Sanchez	Manolita	67	Asturias	Arrib	Ed.	642	
7468	Estampa	Montana	Guadalupe	62	Guipuzcoa	Juiz	"		
7478	Morales	Pera	José	40	Alicante	Alicoz	"	643	
7479	Paya	Galana	Guillermo	28	"	"	"		
7506	Oranga	Belda	Francisco	22	"	Castalla	"	644	
7507	Altamira	Sanjay	Maria	27	"	"	"		

SEÑAS DE LA HABITACIÓN			TOTAL ANUAL DE			CLASE DE CÉDULA QUE DEBE EXPEDIRSE				
CALLE	Núm.	Cuarto	Rentas de trabajo que percibe	Contribuciones directas al Estado (territorial, industrial y de minería) sin recargos	Aquileres que satisface por fincas dedicadas a vivienda	Tarifa	Clase	Importe	Recargo de soltería	Total
			PESETAS CTS	PESETAS CTS	PESETAS CTS			PESETAS CTS	PESETAS CTS	PESETAS CTS
Olivar	19					2	12	112		
"	"					"	"	112	22	125
"	"					"	"	112	22	125
"	"					2	12	112		
Huertas	12					"	"	112		
"	"					"	"	112	22	125
V. Vidama	11					2	12	112		
"	"					"	"	112		
Riba	2					"	"	112		
"	"					"	"	112		
S. Agustín	42					"	"	112		
Sta. Marta	52					8	"	112		
S. Jaime	26					2	12	112		
"	"					2	12	112		
Sta. Isabel	12					"	"	112		
Carmona	8					"	"	112		
"	"					"	"	112		
V. Maria	47					"	"	112		
"	"					"	"	112		
S. Juan	8					"	"	112		
"	"					"	"	112		
"	"					"	"	112		
S. Leonora	12					"	"	112		
"	"					"	"	112		
S. Nicolás	26					2	12	112	22	125
Catalá	10					2	12	112	22	125
Marcial	10					"	"	112		
"	"					"	"	112		
S. Antonio	51					"	"	112	22	125
S. N. Pardo	22					"	"	112		
Carmona	27					8	"	112		
Sta. Marta	12					2	12	112		
"	"					"	"	112		
Riqués	67					"	"	112		
"	"					"	"	112		
"	"					8	"	112		
Foralgalde	"					"	"	112		
"	"					"	"	112		
S. Pardo	12					2	12	112		
Carmona	14					1	14	825		
"	"					2	12	112		
"	"					"	"	112		
"	"					"	"	112		
"	"					"	"	112		
Pedregal	12					"	"	112		
"	"					"	"	112		

11 Octubre

13 Octubre

14 Octubre

15 Octubre

NOMBRES Y APELLIDOS DE LOS INTERESADOS			EDAD	NATURALEZA		ESTADO	Número total y condición jurídica de los hijos	Hijos menores que viven en compañía del cabeza de familia	PROFESIÓN
APELLIDOS	NOMBRES	PROVINCIA		MUNICIPIO					
7521	Nadal	Paja	Joaquín	57	Alicante	Alcoy	Ed	645	
7522	Cuda	Segura	Carleta	45	"	"	"		
7523	Nadal	Cuda	Francisco	27	"	"	"		
7524	"	"	Carlos	27	"	"	"		
7523	Vidal	Vidal	Agustín	43	"	Guadalupe	Vd	646	
7534	Arques	Pera	Antonio	59	"	Alcoy	Ed	647	
7535	Olivera	Tells	Carmen	59	"	"	"		
7539	Andrés	Más	Venancio	21	"	Almudaina	"	648	
7540	Salvador	Terrena	Benigno	41	"	Madrid	"	649	Cap. San Crist
7541	Pajardo	Guardiola	Carmen	26	"	Alicante	"		
7546	Calvillo	García	Manuel	22	Valencia	Lucena	"	650	
7547	Maria	Mangun	Octavio	28	Alicante	Alcoy	"	651	
7548	Hopier	Jaris	Alfredo	40	"	"	Ed	652	
7555	Segura	Moltó	Mona	38	"	"	"		
7556	Morales	Estre	Antonio	50	"	"	Vd	653	
7559	Morales	Sempere	Antonio	24	"	"	"		
7565	Cremades	Domench	Venancio	24	"	"	Ed	654	
7566	Alós	Vilaplana	Asunción	29	"	"	"		
7572	Gil	Gomez	Gaspar	22	"	"	"	655	
7573	Estre	Muriano	Emiliano	26	Barcelona	Lesaca	"		
7580	Bravo	Loer	Pilar	22	Madrid	"	"	656	
7581	Jimenez	Alonso	Caracassina	24	Albacete	"	"	657	
7585	Sempere	Ferol	Tomás	26	Alicante	Alcoy	Ed	658	
7586	Parto	Sempere	Olivia	21	"	"	"		
7604	Blasquez	Martín	Más	23	"	Terrena	"	659	
7611	Diaz	García	José	28	"	Castalla	Ed	660	
7612	Jarros	Magdalena	Juan	24	"	Campo de Miras	"		
7614	Hopier	Narros	Antonio	45	"	Jijona	"	661	
7619	Candelaria	Baldó	Maria	43	"	Terremocanas	"		
7620	Nibera	Castelló	Juan	59	"	Valencia	"	662	
7621	Domench	Esteve	María	52	Valencia	Bocanovi	"		
7622	Nibera	Domench	Adela	24	Alicante	Valencia	"		
7625	Jorda	Moltó	José	50	"	Benetusa	Ed	662	
7626	Marina	Ortiz	José	47	Valencia	Jativa	"	664	
7627	Mari	Yrillo	Nora	45	"	"	"		
7628	Agudo	Garat	Juan	28	"	Santander	"	665	
7641	Pera	Silvestre	Vicente	27	Alicante	Rayas	Ed	666	
7642	Andrés	Andrés	Rosario	23	"	Planos	"		
7663	Gall	Segura	Nafal	29	Valencia	Sufati	"	667	
7667	Vicent	Martín	Neque	22	Alicante	Alcoy de Planos	Ed	668	
7668	José	Palmer	Elvira	22	"	Muro	"		
7674	Hopier	Leptés	Francisco	28	"	Murcia	"	669	
7681	Ortiz	Much	José	54	Alicante	Alcoy	Vd	670	
7682	Ortiz	Colomina	José	25	"	"	"		
7683	"	"	Concepción	20	"	"	"		
7691	Pera	Misó	Concepción	42	"	"	Vd	671	
7692	Paja	Pera	Antonio	20	"	"	"		

SEÑAS DE LA HABITACIÓN			TOTAL ANUAL DE			CLASE DE CÉDULA QUE DEBE EXPEDIRSE							
CALLE	Núm.	Cuarto	Rentas de trabajo que percibe	Contribuciones directas al Estado (territorial, industrial y de minería) sin recargos	Alquileres que satisface por fincas dedicadas a vivienda	Tarifa	Clase	Importe		Recargo de soltería		Total	
			PESETAS CTS	PESETAS CTS	PESETAS CTS			PESETAS CTS	PESETAS CTS	PESETAS CTS	PESETAS CTS	PESETAS CTS	
Sta Marta	20						12		112				
"	"						"		112				
"	"						"	8	112		22		135
"	"						"		112		22		134
P. Gaus	20						12		112				
Oliver	1						"		112				
"	"						"		112				
V. Maria	27						"		112				
S. Miguel	55						1	15	562				
"	"						2	12	112				
Sta Rita	2						3	8	3750				
S. Antonio	59						"	12	112		22		135
Sta Isabel	18						"	12	112				
"	"						"	"	112				
Algerans	19						"	"	112				
"	"						"	"	112				
S. Nicolás	121						"	"	112				
"	"						"	"	112				
M. Gaus	15						"	"	112				
"	"						"	"	112				
"	"						"	"	112				
P. P. Nuevo	16						"	"	112				
S. Nicolás	25						"	"	112				
"	"						"	"	112				
P. Gaus	10						"	"	112				
S. Mateo	56						"	"	112				
"	"						"	"	112				
Barbacana	"						"	"	112				
"	"						"	"	112				
Cotes bajo	"						"	"	112				
"	"						"	"	112				
"	"						"	"	112				
Sta Marta	"						"	"	112				
Cotes alto	"						"	"	112				
"	"						"	"	112				
"	"						"	"	112				
Caramal	577						8	2750	1012			5062	
S. Roque	25						12	112					
"	"						"	"	112				
"	"						"	8	112		22		135
Gallardo	3						"	12	112				
S. Mateo	"						"	"	112				
"	"						"	"	112				
Andrés	28						"	8	112		22		135
A. Miranda	18						"	12	112				
"	"						"	8	112		22		135
"	"						"	8	112				
Caramal	44						2	12	112				
"	"						"	8	112				

17 octubre

18 octubre

19 octubre

20 octubre

NOMBRES Y APELLIDOS DE LOS INTERESADOS	EDAD	NATURALEZA		ESTADO	Número total y condición jurídica de los hijos	Hijos menores que viven en compañía del cabeza de familia	PROFESIÓN
		PROVINCIA	MUNICIPIO				
7700 Navarrete Eudocia Francisca 47 Alicante Alcoz 1 ^o 672							
7705 Catalá Andrés Francisco 27 " Planes 1 ^o 673							
7706 Juan Seguí Estación 24 " Beniardá " 674							
7707 Domínguez Clemente José 40 " Alcoz " 674							
7708 Guillen Gerardo Nora 28 " " " 675							
7709 Botella Seguí Alfredo 20 " " 1 ^o 675							
7710 Arbieta Esquivel José 55 Guipuzcoa Deza " 676							
7711 Ana Peláez Antonio 44 Alicante Alcoz 1 ^o 677							
7712 Jordá Ferrer Aurelia 27 " " " 678							
7713 Ana Jordá Aurelia 15 " " " 678							
7714 López Sala Juan 29 " " " 678							
7715 Torregrosa Espi Laura 28 " " " 679							
7716 Santonja Agulló Tomás 26 " " " 679							
7717 Estévez Alís Francisca 66 " " " 680							
7718 Santonja Estévez Tomás 42 " Cocentaina 1 ^o 680							
7719 " " Mercedes 28 " Alcoz " 680							
7720 Agulló Alós Isabel 57 " " " 680							
7721 Aliaga Martí Manuel 20 Valencia Antequera " 681							
7722 Muller Kossé Consuelo 20 " " " 682							
7723 Gaudin Calabrig Noralia 21 Alicante Benijama 1 ^o 682							
7724 Catalá Guiles Hilanema 60 " Alcoz " 682							
7725 Santonja Vilaplana Gonzalo 18 " " 1 ^o 684							
7726 Abargán Carratalá María 42 " Calpe 1 ^o 685							
7727 Tomás Pastor Francisco 26 " Alcoz 1 ^o 686							
7728 Miró Paga Dolores 27 " " " 687							
7729 Sáez Ribut Rafael 54 " " " 687							
7730 Colomina Vicent María 56 " " " 688							
7731 Sureda Carrero Luis 24 Ciudad Real Membilla 1 ^o 688							
7732 Cano Sánchez Pastor Antonio 26 Málaga " 689							
7733 Lempere Alouquer Felis 57 Alicante Alcoz 1 ^o 690							
7734 Lempere Ferrer Ascensión 25 " " " 691							
7735 " " Concepción 22 " " " 691							
7736 " " María 17 " " " 691							
7737 Botella Araus Santiago 23 " " " 691							
7738 Tortosa Terribil Desamparados 22 " " " 692							
7739 Guiles Amador Estilia 21 " " " 692							
7740 Jordá Reig Francisco 42 " Alcoz " 692							
7741 Lina Jordá Ramón 45 " Cocentaina 1 ^o 694							
7742 Guillen Alós Nora 20 " Torreguadalupe " 695							
7743 Desamparados Mira Gaspar 27 Alicante Tili " 695							
7744 Garrigós Ferrer Serafina 24 " " " 696							
7745 Miralles Morillon Prigida 45 " Alcoz 1 ^o 696							
7746 Estévez Misales Vicente 26 " " " 697							
7747 " " Francisco 20 " " " 698							
7748 " " Rafael 18 " " " 699							
7749 " " María 16 " " " 699							

SEÑAS DE LA HABITACIÓN	TOTAL ANUAL DE						CLASE DE CÉDULA QUE DEBE EXPEDIRSE									
	CALLE	Núm.	Cuarto	Rentes de trabajo que percibe		Contribuciones directas al Estado (territorial, industrial y de minería) sin recargos		Alquileres que satisface por fincas dedicadas a vivienda		Tarifa	Clase	Importe		Recargo de soltería		Total
				PESETAS	CTS	PESETAS	CTS	PESETAS	CTS			PESETAS	CTS	PESETAS	CTS	
J ^o Semina	12									2	12	2 25				21 octubre
J. Jaime	21									5	12	1 12				
"	"									"	"	1 12				
Algarinos	28									"	"	1 12				
"	"									"	"	1 12				
J. Francisco	25									"	1 ^o	1 12	22		1 25	
J. José	10									"	"	1 12	22		1 25	22 octubre
A. Orail	12									"	9	22 50				
"	"									"	12	1 12				
"	"									"	"	1 12				
J. Antonio	26									"	"	1 12				
"	"									"	"	1 12				
Nasubla alta	"									"	"	1 12				
"	"									"	"	1 12				
"	"									"	9	1 12	22		1 25	
"	"									"	12	1 12				
A. Orail	19									"	12	2 25				
Cotes alto	"									"	12	1 12				
"	"									"	"	1 12				
J. Jaime	18									"	"	1 12				25 octubre
Francisca	12									"	"	1 12				
Carmanuel	14									"	"	1 12				
J. María	10 2									"	"	1 12				
Algarinos	5									"	"	1 12				
"	"									"	"	1 12				
J. María	12									"	"	1 12				
"	"									"	"	1 12				
Foral	22									"	"	1 12				
Abraura	48									"	1 ^o	1 12	22		1 25	
Ab. Torreguadalupe	7									2	10	26 25				
"	"									2	12	1 12				
"	"									"	"	1 12				
"	"									"	"	1 12				
J. Caranova	24									"	"	1 12				
"	"									"	"	1 12				
Carman	7									"	"	1 12				
V. Vidama	7									"	1 ^o	1 12	22		1 25	
J. A. Gimeno	2									"	1 ^o	1 12				
"	"									"	"	1 12				
Gallardo	1									"	"	1 12				
"	"									"	"	1 12				
"	"									"	"	1 12				
El Mayor	28									"	1 ^o	1 12	22		1 25	
"	"									"	"	1 12				
"	"									"	"	1 12				
"	"									"	"	1 12				

NOMBRES Y APELLIDOS DE LOS INTERESADOS			EDAD	NATURALEZA		ESTADO	Número total y condición jurídica de los hijos	Hijos menores que viven en compañía del cabeza de familia	PROFESIÓN
APELLIDOS	NOMBRES	PROVINCIA		MUNICIPIO					
7844	Botella	Nacher	Namón	44	Barcelona	Col	697	.	
7845	Molto	Abad	Rosa	45	Alicante	Alcoy			
7848	Botella	Nacher	Milagros	29	Barcelona	Se	698	.	
7851	Abad	Moulin	Cayetano	42	Alicante	Alcoy	699	.	
7852	Badia	Dominguez	Milagro	44	"	Cocentaina			
7853	Jordá	Botella	Vicente	24	"	Alcoy	700	.	
7854	Hersedia	Maldonado	Namón	28	Valencia	Col	701	.	
7855	Cervera	Jimenez	Sesampardo	25	Alicante	Alcoy			
7860	Oreain	Namier	Nicolás	26	"	"	702	.	
7870	Soler	Casasempere	Gonzalo	42	"	"	702	.	
7871	Cortés	Gandía	Trabul	62	"	"			
7872	Cortés	Quiles	Franisco	42	"	Col	704	.	
7873	Mirallas	Perr	Cousuelo	26	"	"			
7875	Abad	Naduan	Cousuelo	55	"	Vol	705	.	
7876	Fort	Abad	Pitar	22	"	Se			
7877	"	"	José	20	"	"			
7878	"	"	Carmen	16	"	"			
7890	Vicent	Hernan	Louique	30	"	Col	706	.	
7891	Riba	Sinaves	Carmen	24	Africa francesa	Argel			
7893	Valero	Nico	Asunción	22	Alicante	Oril	707	.	
7896	Doromat	Pasnal	Marquitos	22	"	Alcoy	708	.	
7904	Gibert	Puig	José-Maria	26	"	Santers	709	.	
7905	Pico	Cebal	José	20	"	"			
7908	Puig	Molto	Milagros	30	"	Cocentaina	710	.	
7911	Rabnal	Vilaplana	Louique	47	"	Alcoy	711	.	
7912	Molto	Vitoria	Rosa	22	"	"			
7913	Botella	Pous	Alejandro	25	"	"	712	.	
7914	Sinaves	Pires	Maria	57	"	Nellen	713	.	
7915	Loriano	Sinaves	José	25	"	"			
7916	Calerna	Pasual	José	28	"	Alcoy	714	.	
7922	Jordá	Guillem	Maria	28	"	"			
7929	Prats	Teller	Jacquina	51	"	Aleudia	715	.	
7960	Palau	Prats	Prodrisco	27	"	"			
7961	"	"	Milagro	24	"	"			
7962	"	"	Juan	24	"	"			
7963	"	"	Antonio	19	"	"			
7964	"	"	José	15	"	"			
7969	Demmedt	José	Louique	44	"	Alcoy	716	.	
7970	Olivera	Gibert	Yreina	42	"	"			
7993	Castelló	Ferrá	José	25	"	Jalón	717	.	
8003	Mony	Cauet	José	28	"	Alcoy	718	.	
8004	Marcia	Franco	Maria	25	"	"			
8005	Protos	Castelló	Wenando	27	Valencia	Arturimont	719	.	
8026	Cervera	Masanet	Louique	51	Alicante	Cocentaina	720	.	
8047	Cortés	Gibert	Agustín	27	"	Alcoy	721	.	
8048	Temper	Brasil	Nadal	25	"	Cocentaina	722	.	
8049	Molto	Miró	Ferrá	25	"	Alcoy			

SEÑAS DE LA HABITACIÓN			TOTAL ANUAL DE			CLASE DE CÉDULA QUE DEBE EXPEDIRSE									
CALLE	Núm.	Cuarto	Rentas de trabajo que percibe		Contribuciones directas al Estado territorial, industrial y de comercio sin recargos		Alquileres que satisface por fincas dedicadas a vivienda		Tarifa	Clase	Importe		Recargo de soltería		Total
			PESETAS	CTS	PESETAS	CTS	PESETAS	CTS			PESETAS	CTS	PESETAS	CTS	
S. Nicolás	15								J	10	1 12				26 octubre
"	"								"	"	1 12				
"	"								"	"	1 12				
A. Canalejas	2								"	"	1 12				
"	"								"	"	1 12				
S. Nicolás	95								"	"	1 12				
Sanísima	19								"	"	1 12				
"	"								"	"	1 12				
Barbacana	"								"	"	1 12	22		1 25	
S. Més	26								"	9	22 50				
"	"								"	12	1 12				
P. M. Jordá	2								"	"	1 12				
"	"								"	"	1 12				
Aramona	5								"	7	70				27 octubre
"	"								"	12	1 12				
"	"								"	"	1 12				
"	"								"	"	1 12				
M. Espi	4								"	"	1 12				
"	"								"	"	1 12				
Riquer alto	"								"	"	1 12				
Laporta	20								2	10	26 25				
Hacenes	"								2	15	1 12				
"	"								"	"	1 12				
S. Miguel	7								"	"	1 12				
H. Abad	"								1	10	50				
"	"								2	15	1 12				
S. Agustín	40								"	8	1 12	22		1 25	
Caracol	7								"	15	1 12				
"	"								"	"	1 12				
"	"								"	"	1 12				
S. Rafael	4								"	"	1 12				28 octubre
"	"								"	"	1 12				
"	"								"	"	1 12				
S. Agustín	22								"	"	1 12				
"	"								"	8	1 12	22		1 25	
"	"								"	12	1 12				
"	"								"	6	1				
"	"								"	"	1				
"	"								"	"	1				
H. Abad	2								2	15	1 12				
"	"								"	"	1 12				
T. Agosta	48								"	"	1 12				29 octubre
San Rita	2								1	14	8 25				
"	"								2	12	1 12				
P. Coirós	10								"	8	1 12	22		1 25	
S. Més	84								2	12	1 12				
Barbacana	28								"	8	1 12	22		1 25	31 octubre
Corts alto	"								"	"	1 12				
"	"								"	"	1 12				

NOMBRES Y APELLIDOS DE LOS INTERESADOS				NATURALEZA			Número total y condición jurídica de los hijos	Hijos menores que viven en compañía del cabeza de familia	PROFESIÓN
APELLIDOS	NOMBRES	EDAD	ESTADO	PROVINCIA	MUNICIPIO	ESTADO			
8066	Cortés	Eniles	Juan	39	Alicante	Alicoy	Edo	720	
8067	Arail	Santouja	Maria	38	"	"	"		
8068	Cortés	Eniles	Eduardo	34	"	"	"	724	
8069	Valde	Niles	Elisa	30	"	"	"		
8084	Arail	Neig	Emilio	48	"	"	"	725	
8089	Kirbut	Pla	Pilar	48	"	"	"		
8060	Arail	Kirbut	Emilio	19	"	"	8º		
8061	"	"	Amando	67	"	"	"		
8086	Santouja	Jordá	Franco	25	"	"	"	726	
8112	Botella	Martin	Napaul	25	"	"	Edo	727	
8113	Pla	Noti	Julia	27	"	"	"		
8089	Alonso	Naporo	Juan-Maria	30	Madrid	"	8º	728	
8090	Santouja	Santouja	Joaquin	58	Alicante	Elbi	Edo	729	
8093	Cortés	Ripoll	Maria	56	"	"	"		
8119	Elisa	Vareu	Natividad	25	Huesca	Barbastro	8º	730	
8124	José	Cortés	Santouja	28	Alicante	Alicoy	Edo	731	
8127	Caro	Carria	José	27	"	"	8º	732	
8156	Botella	Neig	José	64	"	"	Edo	733	
8167	Klaus	Klaus	Santiago	47	"	"	Edo	734	
8168	Klaus	Serra	Maria	44	"	"	"		
8169	Klaus	Klaus	Maria	20	"	"	8º		
8170	Carbanel	Satorre	Maria	51	"	"	Edo	735	
8171	Rodriguez	Carbanel	Ramón	27	"	"	8º		
8172	"	"	Enriqueta	16	"	"	"		
8179	Gras	Sixent	Bernardo	27	"	"	Edo	736	
8180	Kruaben	Paper	Mitayo	27	"	"	"		
8192	Peru	Abad	Napaul	64	"	"	"	737	
8193	Cassal	Beltrán	Cassulo	63	"	"	"		
8194	Guesola	Albert	Arturo	41	Valencia	"	"	738	
8195	Vallentis	Andrés	Argelina	41	"	"	"		
8200	Herrandis	Feral	José	59	Alicante	Alicoy	"	739	
8201	Martin	Moullor	Cassulo	55	"	"	"		
8202	Herrandis	Martin	Cassulo	32	"	"	8º		
8203	"	"	José	20	"	"	"		
8204	"	"	Amalia	28	"	"	"		
8224	Jover	Perer	Candida	54	"	"	8º	740	
8225	Marsal	Amador	José	27	Buenos Aires	Cariati	"	741	
8228	Saer	Coloma	Vicente	21	Albacete	Albacete	Edo	742	
8229	Alira	Saer	Carayación	20	Alicante	Alicoy	"		
8230	Albeda	Seralba	José	21	Valencia	Asturiscant	8º	743	
8241	Frau	Fraus	Antonio	64	Alicante	Alicoy	Edo	744	
8242	Albar	Fernandez	Pilar	64	"	"	"		
8243	Frau	Albar	Carmen	23	"	"	8º		
8247	José	Fraus	Juan	76	"	Pendiquila	Edo	745	
8248	José	Fraus	José	40	"	Alicoy	8º		
8250	Molto	Agullo	Mitayo	22	"	"	Edo	746	
8260	Santouja	Serra	Vicente	50	"	"	Edo	747	

SEÑAS DE LA HABITACIÓN	TOTAL ANUAL DE						CLASE DE CÉDULA QUE DEBE EXPEDIRSE									
	CALLE	Núm.	Cuarto	Rentas de trabajo que percibe		Contribuciones directas al Estado (territorial, industrial y de minería) sin recargos	Alquileres que satisface por fincas dedicadas a vivienda		Tarifa	Clase	Importe		Recargo de soltería		Total	
				PESETAS	CTS		PESETAS	CTS			PESETAS	CTS	PESETAS	CTS	PESETAS	CTS
Albarrana	16							2	12	6						
"	"							3	12	12						
Carant	14							"	"	12						
A. Arail	23							"	"	12						
"	"							"	"	12						
"	"							"	"	1						
"	"							"	"	1						
No. Mayo								3	12	12			22		125	
S. Nicolás	41							"	9	22	50				2 Nota	
"	"							"	12	12						
S. Agustín	42							"	"	12						
S. Marta								"	"	12						
"	"							"	"	12						
S. Agustín	43							"	"	12					3 Nota	
S.ª S.ª	14							"	"	12						
S.ª Juan	2							"	8	12			22		125	
S. Antonio	12							2	12	22					4 Nota	
M.º Pous	10							2	12	12						
"	"							"	"	12						
"	"							"	"	1						
S.ª Marta	1							1	16	22						
"	"							2	12	12						
"	"							"	"	12						
S.ª Marta	106							"	"	12						
"	"							"	"	12						
No. Pous	9							2	12	6						
"	"							2	12	12						
Callando	2							"	"	12						
"	"							"	"	12						
V. Vidama	11							2	9	41	25					
"	"							2	12	12						
"	"							"	"	12						
"	"							"	"	12						
"	"							"	"	12						
S.ª Nicolás	26							"	"	12						
A.ª Canalija	24							"	"	12						
S.ª Pous	54							"	"	12						
"	"							"	"	12						
S.ª Miguel	52							"	"	12						
S.ª Marta	72							2	12	22					5 Nota	
"	"							2	"	12						
"	"							"	"	12						
M.º Pous	2							"	9	22	50					
"	"							"	12	12						
V.ª Pous	50							"	"	12						
S.ª Pous	6							"	"	12						

NOMBRES Y APELLIDOS DE LOS INTERESADOS				NATURALEZA			ESTADO	Número total y condición jurídica de los hijos	Hijos menores que viven en compañía del cabeza de familia	PROFESIÓN
APELLIDOS	NOMBRES	EDAD	PROVINCIA	MUNICIPIO	ESTADO					
4261	Aracil	Ricardo	Julia	48	Alicante	Alicante	Ed.			
4316	Morís	Marta	Luis	54	Valencia	Alfara	"	748		
4317	Gomar	Miguel	Emilia	53	"	Benicarló	"			
4318	Morís	Gomar	Luis	28	"	Alfara	9-			
4319	"	"	Nicardo	26	"	"	"			
4320	"	"	Kermila	26	"	"	"			
4328	Miró	Papa	Felipe	47	Alicante	Alicante	Ed.	749		
4329	Miró	Leandro	Milagros	47	"	"	"			
4330	Miró	Papa	Felipe	27	"	"	9-			
4331	Miró	Matteo	Agustín	32	Valencia	"	Ed.	750		
4336	Carbonell	Sarcia	Enrique	53	Alicante	Alicante	Ed.	751		
4337	Carbonell	Morant	Maria	46	"	Benicarló	"			
4351	Oleina	Ribés	Francisco	60	Castellón	Sucena	Ed.	752		
4352	Pérez	Francis	Mercedes	56	Alicante	Alicante	"			
4353	Oleina	Pérez	Santiago	27	"	"	Ed.			
4354	Pérez	Alonso	José	65	"	Muro	Ed.	753		
4355	Reig	Maragosa	José	58	Valencia	Albuñol	"			
4366	Montaña	Pérez	Francisco	25	Alicante	Alicante	9-	754		
4369	Francis	Francis	José	28	"	Benicarló	Ed.	755		
4379	Jordá	Muller	Emilia	47	"	Alicante	"	756		
4380	Pérez	Rojas	Marilda	40	Madrid	"	"			
4385	Aleazar	Morco	Trabel	58	Valencia	Benicarló	Ed.	757		
4389	Carbonell	Gisbert	Enrique	28	Alicante	Alicante	Ed.	758		
4390	Carbonell	Morco	Francisca	27	"	"	"			
4398	Abad	Jordá	Miguel	47	"	"	"	759		
4399	Pérez	Abad	Concepción	44	"	"	"			
4409	Papa	Segura	Roberto	27	"	"	"	760		
4440	Marta	Pérez	Clotilde	29	"	"	"			
4444	Ribes	Pérez	Vicente	27	"	Benicarló	"	761		
4445	Pérez	Morco	Maria	24	"	Benicarló	"			
4446	Antón	General	Francisco	57	Santander	Reinosa	"	762		
4477	Morco	Pérez	Maria	52	Avila	Navalquivil	"			
4448	Antón	Morco	Pilar	21	Avila	Avila	9-			
4449	"	"	José	19	Avila	Avila	"			
4455	Francis	Sancho	Maria	41	Alicante	Alicante	"	763		
4456	Nichat	Tallema	Antonio	27	"	Muro	Ed.	764		
4457	Oleina	Colomina	Maria	27	"	Alicante	"			
4464	Serralta	Gomis	Concepción	25	"	"	"	765		
4465	Nora	Pascual	Victoria	20	Valencia	Benicarló	"			
4478	Barido	Francis	José	60	Cádiz	San Fernando	Ed.	766		
4506	Pachas	Francis	Concepción	21	Castellón	"	"	767		
4514	Carbonell	Pérez	Carmita	20	Alicante	Alicante	Ed.	768		
4515	Recher	Morco	Nora	40	"	"	"			
4522	Oliver	Ribes	Marcelina	25	"	Benicarló	Ed.	769		
4525	Carbonell	Francis	Enrique	23	Coruña	"	Ed.	770		
4526	Carbonell	General	Olivia	18	"	"	"			
4527	Carbonell	Francis	Vicente	21	Alicante	"	9-	771		

SEÑAS DE LA HABITACIÓN			TOTAL ANUAL DE			CLASE DE CÉDULA QUE DEBE EXPEDIRSE										
CALLE	Núm.	Cuarto	Rentas de trabajo que percibe		Contribuciones directas al Estado (territorial, industrial y de minería sin recargos)		Alquileres que satisface por fincas dedicadas a vivienda		Tarifa	Clase	Importe		Recargo de soltería		Total	
			PESETAS	CTS	PESETAS	CTS	PESETAS	CTS			PESETAS	CTS	PESETAS	CTS	PESETAS	CTS
La Morada	8								5	12	112					
Sta. Rita	12								2	12	6					20
"	"								2	12	112					
"	"								"	9	112		22			125
"	"								"	"	112		22			125
"	"								2	12	112					
Caracol	22								"	"	112					
"	"								"	"	112					
"	"								"	"	112					
Sta. Isabel	12								"	"	112					
Industria	10								"	"	112					
"	"								"	"	112					
S. Juan	56								"	9	2250					
"	"								"	12	112					
"	"								"	9	112		22			125
S. Mateo	20								2	17	112					
"	"								"	"	112					
Sta. Dominga	24								"	9	112		22			125
S. Juan	27								2	12	112					
S. Agustín	26								"	"	112					
María	"								"	"	112					
María	"								"	"	112					
M. Moragosa	8								"	"	112					
"	"								"	"	112					
S. Rafael	7								"	"	112					
"	"								"	"	112					
Laporta	11								"	9	2250					
"	"								"	12	112					
V. Maria	57								"	"	112					
"	"								"	"	112					
Coto alto	1	14							1	14	825					
"	2	12							2	12	112					
"	"	"							"	"	112					
"	"	"							"	"	112					
S. Nicolás	82								"	"	112					
Alfonso	29								"	"	112					
"	"								"	"	112					
S. Miguel	20								"	"	112					
"	"								"	"	112					
S. Juan	20								1	16	225					
V. Agosta	28								2	12	112					
S. Mateo	27								"	"	112					
"	"								"	"	112					
S. Santa	4								"	"	112					
A. Jimeno	7								1	11	40					
"	"								2	12	112					
Caracol	1	12							1	12	1825					

20/20

80/20

90/20

NOMBRES Y APELLIDOS DE LOS INTERESADOS				NATURALEZA			ESTADO	Número total y condición jurídica de los hijos	Hijos menores que viven en compañía del cabeza de familia	PROFESIÓN
APELLIDOS	NOMBRES	EDAD	PROVINCIA	MUNICIPIO	ESTADO					
8729	Misó	Ripoll	Dolores	Alicante	Alicante	Vol	796			
8730	Pera	Misó	Enriqueta	"	"	1 ^a				
8731	"	"	Leonor	"	"	"				
8735	Papa	Terán	Rafael	"	"	Vol	797			
8736	Mans	Pera	Concepción	"	"	"				
8737	Domenich	Vicent	José	"	"	"	798			
8738	Misa	Pera	Aurelia	"	"	"				
8739	Domenich	Misa	José	"	"	1 ^a				
8740	Pera	Leopoldo	Vicente	"	"	Vol	799			
8741	Moja	Pera	Barbara	"	"	"				
8748	Rojas	Albany	Antonio	"	"	"	800			
8749	Quare	Linares	Dolores	"	Peníscola	"				
8753	Dominguez	Molina	Carlos	"	Alicante	"	801			
8754	Lamper	Panells	María	Vahunia	Benicarló	"				
8752	Abad	Casasempere	José	Alicante	Alicante	Vol	802			
8756	Senabre	Oltra	Concepción	"	"	1 ^a	802			
8756	Revia	Mama	Gabriel	Palma de Mallorca	"	Vol	802			
8757	Moll	Nicolau	Remonida	"	"	"	802			
8758	Calauer	Bou	Helipe	Alicante	Coencomina	"	805			
8799	Cara	Miralles	Amora	"	Alicante	"				
8800	Calauer	Cara	Helipe	"	"	1 ^a				
8801	Luzpe	Mans	Joaquín	"	Benilloba	Vol	806			
8802	Pico	Domenich	Purificación	"	"	"				
8803	Damaschima	Carbassell	Mamut	"	Alicante	"	807			
8804	Cuspe	Jordá	Gracia	"	"	"				
8805	Pichó	Abad	José	"	"	"	808			
8806	Pico	Carotá	Remedios	"	Castalla	"				
8807	Pichó	Abad	Concepción	"	Alicante	1 ^a				
8821	Mans	Molto	Enrique	"	"	Vol	809			
8822	Mans	Almanay	Maria	"	"	1 ^a				
8823	Domenich	Palaguer	Barbudo	"	"	Vol	810			
8824	Saldó	Barid	Mercedes	"	"	"				
8829	Baudela	Rosens	Antonio	"	"	"	811			
8830	Sobres	Rosens	Maria	"	"	"				
8836	Pastor	Arail	Enrique	"	"	"	812			
8837	Mandredon	Perol	Leonor	"	"	"				
8838	Pera	Arail	Elifina	"	"	1 ^a	812			
8838	Mestre	Arail	Juan	"	"	Vol	814			
8838	Arail	Papa	Ara	"	"	"				
8839	Soler	Piquenda	José	"	"	"	815			
8890	Papa	Blanc	Leonor	"	"	"				
8896	Jordá	Leonor	Vicente	"	Muchanuel	"	816			
8897	Perol	Caranova	Concepción	"	Alicante	"				
8901	Ripoll	Linares	Concepción	"	"	"	817			
8902	Abad	Gracia	Aurelia	"	"	"				
8903	Pichó	Rip	Rafael	"	"	"	818			
8904	Abad	Gracia	Maria	"	"	"				

SEÑAS DE LA HABITACIÓN			TOTAL ANUAL DE						CLASE DE CÉDULA QUE DEBE EXPEDIRSE							
CALLE	Núm.	Cuarto	Rentas de trabajo que percibe		Contribuciones directas al Estado (territorial, industrial y de minería) sin recargos		Alquileres que satisfacen por fincas dedicadas a vivienda		Tarifa	Clase	Importe		Recargo de soltería		Total	
			PESETAS	CTS	PESETAS	CTS	PESETAS	CTS			PESETAS	CTS	PESETAS	CTS	PESETAS	CTS
Molina									2	12	1.12					
"									"	"	1.12					
"									"	"	1.12					
A. Miranova	22								2	12	1.12					
V. J. Ribera									"	"	1.12					
"									2	12	6					
"									2	12	1.12					
A. Miranova	25								"	"	1.12					
"									"	"	1.12					
S. Jaime	26								"	"	1.12					
"									"	"	1.12					
Barcel	22								"	"	1.12					
"									"	"	1.12					
M. Borreguena	16								1	15	5.63					
Barbacana	12								3	15	1.12					
P. Carrota	20								1	9	63					
"									"	"	12.60					
T. Ridama	10								2	12	6					
"									2	12	1.12					
"									"	"	1.12					
Barbacana	8								"	"	1.12					
"									"	"	1.12					
P. Caranova	26								"	"	1.12					
"									9	22.50						
Sta Rita	12								"	"	1.12					
"									"	"	1.12					
"									"	"	1.12					
S. Agustín	24								"	"	1.12					
"									"	"	1.12					
S. Vicente	10								"	"	1.12					
"									"	"	1.12					
V. J. Ribera	6								2	12	6					
"									2	12	1.12					
S. Mateo	4								"	"	1.12					
"									"	"	1.12					
Capvita	16								"	"	1.12					
"									"	"	1.12					
"									"	"	1.12					
S. Navarro	62								"	"	1.12					
"									"	"	1.12					
Sta. Isabel	22								2	12	6					
"									2	12	1.12					
P. Carrota	2								2	11	12.25					
"									2	13	1.12					
M. Jordá	3								"	"	11.25					
"									"	"	1.12					

15 oct 1904

16 oct 1904

NOMBRES Y APELLIDOS DE LOS INTERESADOS			EDAD	NATURALEZA		ESTADO	Número total y condición jurídica de los hijos	Hijos menores que viven en compañía del cabeza de familia	PROFESIÓN
APELLIDOS	NOMBRES	PROVINCIA		MUNICIPIO					
8905	Pedro	Alis	Laura	20	Alicante	Alcoy	♀		
8906	"	"	Nafent	17	"	"	♀		
8907	Salvador de León	Amanda	Luis	16	Caragoma	"	♂	819	"
8908	Francis	Nibera	Joaquín	50	Alicante	Novises	♂	820	"
8909	Salvador	Marta	Grabel	50	"	Adraente	"		
8910	Francis	Salvador	José	24	"	Alcoy	♀		
8911	"	"	Salvador	16	"	"	"		
8912	Ricard	Oracil	Ricardo	17	"	"	"	821	"
8913	Caro	Pedro	Julio	52	"	"	♂	822	"
8914	Papa	Serra	Rosario	52	"	"	"		
8915	Caro	Papa	Julio	17	"	"	♀		
8916	"	"	Rosario	22	"	"	"		
8917	"	"	Olivia	19	"	"	"		
8918	Botella	Martín	Luis	29	"	"	♂	823	"
8919	Vilaplana	Alfons	Edores	22	"	"	"		
8920	Papa	Miralles	Eduardo	49	"	"	"	824	"
8921	Papa	Pedro	Elisa	27	"	"	♀		
8922	Papa	Pera	Manuel	48	Valencia	Benicarló	♂	825	"
8923	Reig	Ernest	Marta	48	Alicante	Alcoy	"		
8924	Botella	Glacia	Guineo	11	"	"	♀	826	"
8925	Sinues	Verdú	Francisco	21	"	Peniscol	♂	827	"
8926	Jordi	Domènec	Salva	21	"	"	"		
8927	Sinues	Verdú	José	17	"	Peniscol	♀	828	"
8928	Beltrán	"	Rosa	26	Bunyol	"	"	829	"
8929	Francis	Nibera	José	45	Alicante	Novises	♂	830	"
8930	José	Mora	Maria	45	"	Alcoy	"		
8931	Francis	José	José	14	"	"	♀		
8932	Parrado	Bon	José	68	"	"	♂	831	"
8933	Martín	Salva	José	27	"	"	♂	832	"
8934	Olivera	Pera	Carmen	24	"	"	"		
8935	Sorolla	Talor	Carlos	29	"	"	"	833	"
8936	Carbanel	Glacia	Amanda	26	"	"	"		
8937	Vilaplana	Talor	Maria	50	"	"	♀	834	"
8938	Alis	Francis	Vigilante	46	"	"	♂	835	"
8939	Juan	Salvador	Pera	44	"	Benicarló	"		
8940	Alis	Juan	Vigilante	24	"	Alcoy	♀		
8941	Sempere	Arques	Leartian	54	"	"	♂	836	"
8942	Verdú	Glacia	Casimiro	40	"	Benicarló	"		
8943	Sempere	Verdú	Casimiro	21	"	Alcoy	♀		
8944	"	"	Casimiro	14	"	"	"		
8945	Mateu	Francis	Nafent	26	"	"	♂	837	"
8946	Mis	Maria	Sofia	22	"	"	"		
8947	Alis	Lisbet	José	65	"	"	♂	838	"
8948	Alis	Guillem	José	25	"	"	♀		
8949	"	"	Guillem	22	"	"	"		
8950	Maria	Lisbet	Magdalena	85	"	"	♂	839	"
8951	Francis	de la Rosa	Benicarló	21	Jalón	"	♀	840	"

SEÑAS DE LA HABITACIÓN			TOTAL ANUAL DE			CLASE DE CÉDULA QUE DEBE EXPEDIRSE											
CALLE	Núm.	Cuarto	Rentas de trabajo que percibe		Contribuciones directas al Estado (territorial, industrial y de minería) sin recargos		Alquileres que satisface por fincas dedicadas a vivienda		Tarifa	Clase	Importe		Recargo de soltería		Total		
			PESETAS	CTS	PESETAS	CTS	PESETAS	CTS			PESETAS	CTS	PESETAS	CTS	PESETAS	CTS	
M. Jorda	7									2	12	1	12				
J. Ganto	6											1	12				
M. Bailana	4											1	12				
"	"											1	12				
"	"											1	12				
S. Miguel	24											1	12				
Miradoli	1									3	17	1	12				
"	"											1	12				
"	"											1	12				
S. Nicolás	91									2	9	22	50				
S. Mame	29										15	1	12				
S. Fran	17										9	22	50				
"	"										17	1	12				
"	"											17	1	12			
Palanteja	2											1	12				
S. Santa	5									2	17	1	12				
"	"											1	12				
Algerares	22											1	12				
S. Jaime	24									2	17	1	12				
Saporta	2											1	12				
"	"											1	12				
S. Gregorio	2									2	17	1	12				
S. Laureano	12											1	12				
"	"											1	12				
S. Mame	16											1	12				
"	"											1	12				
S. Mame	29											1	12				
A. Elisenda										2	17	6					
"	"									2	17	1	12				
"	"											1	12				
M. Jardi	2											1	12				
"	"											1	12				
"	"											1	12				
Palanteja	10									2	17	1	12				
"	"											1	12				
Sembent bajo												1	12				
"	"											1	12				
"	"											1	12				
S. Agustín	10									1	16	2	25				
S. Bonifaci	22									1	17	11	25	2	41	14	06

15-Vote
13-Vote

18-Vote

NOMBRES Y APELLIDOS DE LOS INTERESADOS			EDAD	NATURALEZA			Número total y condición jurídica de los hijos	Hijos menores que viven en compañía del cabeza de familia	PROFESIÓN
APELLIDOS	NOMBRES	PROVINCIA		MUNICIPIO	ESTADO				
9167	Mataandreu	Gerardo	Enrique	29	Alicante	Alcoy	Vol	841	
9168	Ramos	Pascual	Rosalio	24	"	"	"		
9170	Sesma	Pedro	Vicente	66	"	"	"	842	
9171	Carbanel	Borja	Milagro	67	"	"	"		
9175	Vidal	Selva	Virginia	54	"	Benimantell	Vol	843	
9176	Misals	Vidal	Leopoldo	25	"	Alcoy	J ^o		
9181	Sellis	Arnar	Maria	60	"	Cocentaina	Vol	844	
9189	Vilaplana	Misals	José	32	"	Alcoy	Vol	845	
9191	Pier	Barran	Barran	21	"	"	"		
9208	Dammert	Perri	Concepción	52	Valencia	Ayelo Malferit	Vol	846	
9209	Lana	Dammert	Graciela	20	"	Alcoy	J ^o		
9212	Albors	Noti	Camila	64	Alicante	Alcoy	Vol	847	
9213	Guillén	Gloria	Vicente	25	"	Alcoy	Vol	848	
9214	Nico	Marant	Maria	24	"	"	"		
9223	Pascual	Marques	Medardo	78	"	Alcoy	Vol	849	
9224	Perrell	Cortés	Bernardo	20	"	Vall de Abadía	Vol	850	
9225	Vilaplana	Pier	Quintín	28	"	Alcoy	J ^o		
9228	Delala	Vidal	Concepción	18	"	"	J ^o	851	
9231	Nichant	Valencia	José	28	"	Alcoy	Vol	852	
9232	Maria	Valer	Elia	26	"	"	"		
9243	Coloma	Botas	José	87	"	Alcoy	Vol	853	
9245	Kalabeig	Dominguez	Edelmiro	28	Valencia	Novasent	J ^o	854	
9246	Jordá	Latorre	Alfonso	27	Alicante	Alcoy	"	855	
9249	Benito	Benito	José	54	Valencia	Novasent	Vol	856	
9250	Barceló	Sánchez	Rosa	26	"	"	"		
9251	Benito	Barceló	Francisco	22	"	"	J ^o		
9265	Vilaplana	Copaci	Francisco	42	"	Castellón de Rugat	Vol	857	
9266	Ana	Moltó	Maria	28	Alicante	Alcoy	"		
9272	Dammert	Maria	Maria	29	"	"	J ^o	858	
9274	Albors	Mataandreu	Julian	24	"	Cocentaina	Vol	859	
9285	Coloma	Campay	Maria	23	"	"	"		
9286	Sales	García	Bautista	50	"	Beniardá	"	860	
9297	Sala	Gomis	Barran	40	"	"	"		
9290	Torrejón	Vilaplana	Francisco	40	"	Alcoy	Vol	861	
9302	Gibbert	Gibbert	José	81	"	"	"	862	
9305	Pastor	Gibbert	José	29	"	"	Vol	863	
9306	Geriano	Oltra	Rosalio	27	"	"	"		
9314	Jumillas	Creponita	Beltrán	40	Alicante	"	Vol	864	
9315	Vela	Jumillas	Vicente	22	Alicante	Castalla	J ^o		
9319	Chincheilla	Montaña	Concepción	70	"	Alcoy	Vol	865	
9320	Vilaplana	Chincheilla	Julia	28	"	"	J ^o		
9326	Aracil	Aracil	María	42	"	"	Vol	866	
9327	Mis	Aracil	Francisco	22	"	"	J ^o		
9333	Misales	Forres	Concepción	38	"	"	Vol	867	
9334	García	"	Barran	26	"	"	"		
9339	Narvaez	"	Rosa	55	Valencia	Novasent	Vol	868	
9352	García	"	Milagro	62	Alicante	Alcoy	"	869	

SEÑAS DE LA HABITACIÓN			TOTAL ANUAL DE			CLASE DE CÉDULA QUE DEBE EXPEDIRSE										
CALLE	Núm.	Cuarto	Rentas de trabajo que percibe		Contribuciones directas al Estado (territorial, industrial y de minería) sin recargos		Alquileres que satisface por fincas dedicadas a vivienda		Tarifa	Clase	Importe		Recargo de soltería		Total	
			PESETAS	CTS	PESETAS	CTS	PESETAS	CTS			PESETAS	CTS	PESETAS	CTS	PESETAS	CTS
S. Nicolás	25									J	13	112	226	226	226	24 etc
Abadía	44									"	"	112	226	226	226	21 etc
"	"									"	"	112	226	226	226	20 etc
Riquelme	26									"	"	112	226	226	226	20 etc
"	"									"	"	112	226	226	226	20 etc
V. Vidama	11									"	J	135	270	405	405	6 etc
S. José	22									"	13	112	226	226	226	9 etc
"	"									"	"	112	226	226	226	
S. Lorenzo	6									"	"	112	226	226	226	
"	"									"	"	112	226	226	226	
"	"									"	"	112	226	226	226	
S. Miguel	8									"	"	112	226	226	226	
S. Albano	10									"	"	112	226	226	226	
"	"									"	"	112	226	226	226	
S. Juan	7									"	"	112	226	226	226	10 etc
Barbacana	22									"	13	112	226	226	226	
"	"									"	"	112	226	226	226	
S. Moisés	22									"	"	112	226	226	226	
S. Marcos	18									"	"	112	226	226	226	
"	"									"	"	112	226	226	226	
Sta. Marta	6									"	"	112	226	226	226	
S. Navas	50									"	J	125	250	2250	2250	10 etc
Sta. Isabel	18									"	13	112	226	226	226	
Sta. Marta	22									"	"	112	226	226	226	
"	"									"	"	112	226	226	226	
"	"									"	"	112	226	226	226	
S. Fernando	6									"	"	112	226	226	226	
"	"									"	"	112	226	226	226	
S. Marcos	4									"	"	112	226	226	226	
Sta. Marta	29									"	"	112	226	226	226	12 etc
"	"									"	"	112	226	226	226	
Industria	6									"	"	112	226	226	226	
"	"									"	"	112	226	226	226	
Barbacana	27									"	"	112	226	226	226	13 etc
Alberca	"									"	"	112	226	226	226	
Sta. Rita	9									"	"	112	226	226	226	
"	"									"	"	112	226	226	226	
"	"									"	"	112	226	226	226	
S. Jaime	19									"	"	112	226	226	226	
"	"									"	"	112	226	226	226	
P. de Jorda	2									"	"	112	226	226	226	
"	"									"	"	112	226	226	226	
La Miranda	26									"	"	112	226	226	226	14 etc
"	"									"	J	1	1	2	2	
Sta. Isabel	20									"	13	112	226	226	226	
"	"									"	"	112	226	226	226	
Sta. Rita	3									"	"	112	226	226	226	15 etc
Laporta	7									"	"	112	226	226	226	

NOMBRES Y APELLIDOS DE LOS INTERESADOS			EDAD	NATURALEZA			Número total y condición jurídica de los hijos	Hijos menores que viven en compañía del cabeza de familia	PROFESIÓN
APELLIDOS	NOMBRES	PROVINCIA		MUNICIPIO	ESTADO				
9551	Lepura	Moltó	Gaspar	26	Alicante	Aleog	Ed.		
9562	Cardona	Nigal	Gabriel	89	"	Pilas	Vd.	898	
9563	Alfaga	Sanja	Juana	27	Murcia	La Unión	Ed.	899	
9574	Molina	Palle	Rita	34	Alicante	Aleog	Ed.	900	
9575	Blanes	Jana	Antonio	26	"	"	Ed.	901	
9579	May	Vitaplana	Joaquina	23	"	Benimantell	"		
9587	Alcina	Picher	Enrique	29	"	Aleog	"	902	
9588	Carbó	Mouller	Encarnación	25	"	Sanagüita	"		
9589	Matonedora	Arques	Encarnación	62	"	"	Vd.	903	
9590	Mira	Piris	Francisco	24	"	Aleog	Ed.	904	
9593	Bara	Miralles	Francisco	24	"	"	Ed.	905	
9594	Benen	Vitaplana	Adela	22	"	"	"		
9597	Peris	Puerto	Miguel	26	Valencia	Bocanovi	"	906	
9598	Molina	Sempere	Eulalia	21	"	"	"		
9599	Mouche	Florus	Maria	48	Alicante	Benicarló	Ed.	907	
9600	Mouche	Mouche	Juan	24	"	"	Ed.		
9601	Alfay	Verdader	Maria	58	"	Almo	Vd.	908	
9606	Vinardis	Pons	Francisco	27	"	Aleog	Ed.	909	
9607	Vitaplana	Francis	Pausta	23	"	"	"		
9608	Aleasar	Galatayud	Francis	43	Valencia	Bocanovi	"	910	
9609	Jordi	Dammell	Genoveva	44	Alicante	Alcocheta	"		
9610	Francis	Daguis	Francisco	27	"	Andara	Ed.	911	
9613	Vitaplana	Caruto	Francisco	41	"	Aleog	"	912	
9616	Bara	Calomir	Vicente	14	"	"	Ed.	912	
9616	Jaracimón	Labera	Maria	68	"	Benifallim	Vd.	914	
9617	Santamaría	Piris	Antonio	56	"	Aleog	Ed.	915	
9625	Colomina	Santaxja	Maria	52	"	"	"		
9629	Santamaría	Colomina	Antonio	19	"	"	Ed.		
9647	Landolien	Barol	Adolfo	29	"	"	Ed.	916	
9648	Villanova	Dammell	Aurilia	29	"	"	"		
9649	Ball	Segura	Rafael	20	Valencia	Bufali	Ed.	917	
9650	Marcel	Yser	José	27	Alicante	Burcl	Ed.	918	
9651	Mira	Carbó	Concepción	26	Murcia	"	"		
9654	Anton	García	Juan	36	Alicante	Batalla	"	919	
9655	Sala	Sala	Enriqueta	21	Barcelona	"	"		
9656	Sala	Sempere	José	75	Alicante	Benasar	Vd.		
9663	Peris	Jaracimón	Antonio	70	Valencia	"	"	920	
9673	Jordi	Herrero	Julio	51	Alicante	Aleog	Ed.	921	
9674	Satorre	Satorre	Nora	50	"	"	"		
9675	Satorre	Moltó	Nora	58	"	"	Vd.		
9678	Expí	Pico	Rafael	48	"	Borriana	Ed.	922	
9689	Bara	Expí	Carolina	48	"	"	"		
9697	Mouche	Sarasa	Daniel	48	"	Aleog	"	923	
9697	Matonedora	Pedro	Maria	46	"	"	"		
9694	Mouche	Matonedora	Daniel	20	"	"	Ed.		
9697	Barra	Carbó	Antonio	54	"	"	Vd.	924	
9694	Carbó	Torres	Carolina	22	"	"	Ed.		

SEÑAS DE LA HABITACIÓN			TOTAL ANUAL DE						CLASE DE CÉDULA QUE DEBE EXPEDIRSE							
CALLE	Núm.	Cuarto	Rentas de trabajo que percibe		Contribuciones directas al Estado (territorial, industrial y de minería) sin recargos		Alquileres que satisface por fincas dedicadas a vivienda		Tarifa	Clase	Importe		Recargo de soltería		Total	
			PESETAS	CTS	PESETAS	CTS	PESETAS	CTS			PESETAS	CTS	PESETAS	CTS	PESETAS	CTS
Los Bajos									3	12	112	112			226	
V. Vidiana	17										112	112			226	29 Ene
S. Agustín	42										112	112			226	30 Ene
V. Maria											112	112			226	
St. Expí	2										112	112			226	
											112	112			226	
St. Simón	10										112	112			226	31 Ene 1928
											112	112			226	
											112	112			226	
P. Satorre	28										112	112			226	
M. Sans	14										112	112			226	
											112	112			226	
Alpares	10										112	112			226	
											112	112			226	
Alicante											112	112			226	
											112	112			226	
S. Juan	64										112	112			226	2 Ene 1928
S. Mateo	28										112	112			226	
											112	112			226	
Total	72										112	112			226	
											112	112			226	
V. Maria	8										112	112			226	
S. Nicolás	55										112	112			226	3 Ene 1928
V. Maria	29										112	112			226	
Total									3	12	112	112			226	
V. Agostó	11										112	112			226	
											112	112			226	
S. Mateo	88								2	12	112	112			226	5 Ene 1928
											112	112			226	
Gallardo	2										112	112			226	
S. Roque	7									12	112	112			226	
											112	112			226	
P. A. Jimeno	4										112	112			226	7 Ene 1928
											112	112			226	
											112	112			226	
P. Caranosa	25										112	112			226	
St. Isabel	18										112	112			226	
											112	112			226	
											112	112			226	
S. Santa	5										112	112			226	9 Ene 1928
											112	112			226	
S. Santa	15										112	112			226	
											112	112			226	
											112	112			226	
Caracul	4								3	12	112	112			226	
											112	112			226	

NOMBRES Y APELLIDOS DE LOS INTERESADOS			EDAD	NATURALEZA		ESTADO	Número total y condición jurídica de los hijos	Hijos menores que viven en compañía del cabeza de familia	PROFESIÓN
APELLIDOS	NOMBRES			PROVINCIA	MUNICIPIO				
9708	Ripoll	Lorenzo	Lorenzo	29	Alicante	Aleog	1-	925	
9713	Mueller	Gloria	Ripoberto	16	"	"	"	926	
9717	Botella	Ricq	Francisco	22	"	"	Ed	927	
9718	Ellis	Barcaut	Desamparados	22	"	Muro	"		
9721	Peres	Caro	Manuela	62	"	Aleog	Vd	928	
9723	Costis	Norma	Alonso	44	"	Aleog	Ed	929	
9726	Libert	María	Isabel	46	"	"	"		
9731	Mateu	Marta	Francisca	40	"	"	Vd	930	
9733	Soler	Colinas	Rafael	20	Valencia	Ayelo	Ed	931	
9736	Truel	Gaudela	José	40	Alicante	Aleog	"	932	
9737	Gaudela	Baron	Elvira	45	"	"	"		
9753	Chibert	Arce	José	29	"	"	"	933	
9754	Arce	María	María	27	"	Benifalim	"		
9757	Carro	Isabel	Miguel	59	"	Aleog	"	934	
9758	Saujan	Peris	Lucrecia	60	"	"	"		
9759	Vilanova	Barcia	Isabel	50	"	Beniloba	Vd	935	
9760	Santana	Vilanova	Abraham	26	"	Bion	1-		
9769	Albero	Isabel	Vicente	23	"	Batons	"	936	
9770	Miró	Ricq	Gerardo	42	"	Aleog	Ed	937	
9774	Molto	Sera	Concepción	28	"	"	"		
9774	Norma	Guin	Encarnación	48	"	Benifalim	Vd	938	
9775	Saujan	Norma	Salvador	27	"	Aleog	1-		
9786	Galván	Raja	Jorge	17	"	"	"	939	
9789	Vicent	Guin	Matilde	51	"	"	Vd	940	
9799	Saujan	Raja	Francisco	40	"	"	Ed	941	
9800	Garriga	Isabel	Glacada	41	"	Formentor	"		
9803	Calderín	Carina	Benicet	22	"	Aleog	1-	942	
9823	Garrido	Calatayud	Juan	54	Valencia	Vallada	Ed	943	
9824	Guinot	Sera	Carolina	54	Castellón	Villarreal	"		
9828	Barcaut	Guin	Vicente	24	Alicante	Aleog	1-	944	
9831	María	Isabel	María	54	"	"	Vd	945	
9832	Vardi	María	Francisco	26	"	"	1-		
9843	Palés	García	Ricardo	16	"	"	"	946	
9846	Demabau	Raja	Gerardo	28	"	"	Ed	947	
9847	Calaguer	María	José	22	"	"	"		
9857	Gaudela	Marta	Perera	78	"	"	Vd	948	
9866	Norma	Vilaplana	Amalia	46	"	"	"	949	
9867	Reig	Escudell	Juan	57	"	"	Ed	950	
9868	Guin	Olivia	Isabel	50	"	"	"		
9869	Miró	Dominguez	Eduardo	22	"	"	"	951	
9870	Castro	Isabel	José	28	"	"	"		
9874	Rodriguez	Carolina	José	52	Murcia	Abarán	"	952	
9875	Guin	Guin	Olivia	48	Alicante	Aleog	"		
9876	Rodriguez	Guin	José	48	"	"	1-		
9877	Pico	Pico	Elvira	22	"	"	"	953	
9884	Salat	Rabais	José	55	Barcelona	Sabadell	Ed	954	
9885	Sall	Nadal	María	45	"	"	"		

SEÑAS DE LA HABITACIÓN	TOTAL ANUAL DE						CLASE DE CÉDULA QUE DEBE EXPEDIRSE											
	CALLE	Núm.	Cuarto	Rentes de trabajo que percibe		Contribuciones directas al Estado (territorial, industrial y de minería sin recargos)		Alquileres que satisface por fincas dedicadas a vivienda		Tarifa	Clase	Importe		Recargo de soltería		Total		
				PESETAS	CTS	PESETAS	CTS	PESETAS	CTS			PESETAS	CTS	PESETAS	CTS	PESETAS	CTS	
Niques bajo										3	12	125	Recargo	125		250	10 euros 1928	
A. Miranda	46									7	12	112		112		224		
S. Puerto	7											112		112		224	11 euros 1928	
"												112		112		224		
A. Miranda	76											112		112		224		
S. Puerto												112		112		224	1928	
Saporta	18									9	22	50		22	50	45		
Industria											12	112		112		224		
Saporta	16									2	10	26	25	22	25	52	50	12 euros 1928
"										3	17	112		112		224		
Zoril	25											112		112		224		
"												112		112		224		
S. Mateo	98									2	11	12	25	12	25	25	50	13 euros 1928
"										2	12	112		112		224		
S. Hernandez	14											112		112		224		
"												125		125		250		
S. Antonio	29										17	112		112		224		
Cotes bajo										2	12	6		6		12		
"										3	17	112		112		224		
Peris												112		112		224		
"												112		112		224		
S. Barrachina	2											112		112		224	14 euros 1928	
Alzamora	28											112		112		224		
A. Canalija												112		112		224	16 euros 1928	
"												112		112		224		
S. Marta	22									8	1	1		1		2		
Trabal la Católica										2	17	112		112		224	17 euros	
"												112		112		224		
"												112		112		224		
S. Mateo	106											112		112		224		
Sangre	17											125		125		250		
"												1		1		2		
S. Rafael	8									1	12	18	25	18	25	22	50	
Saporta	7									3	17	112		112		224		
"										2	17	225		225		450	18 euros	
S. Mateo	78									2		112		112		224		
S. Nicolás	47											112		112		224		
S. Mateo	82											112		112		224		
"												112		112		224		
S. Nicolás	80											112		112		224		
"												112		112		224		
"												112		112		224		
S. Nicolás	80											112		112		224		
"												112		112		224		
S. Nicolás	80											112		112		224		
"												112		112		224		
S. Nicolás	80											112		112		224		
"												112		112		224		
S. Nicolás	80											112		112		224		
"												112		112		224		
S. Nicolás	80											112		112		224		
"												112		112		224		
S. Nicolás	80											112		112		224		
"												112		112		224		
S. Nicolás	80											112		112		224		
"												112		112		224		
S. Nicolás	80											112		112		224		
"												112		112		224		
S. Nicolás	80											112		112		224		
"												112		112		224		
S. Nicolás	80											112		112		224		
"												112		112		224		
S. Nicolás	80											112		112		224		
"												112		112		224		
S. Nicolás	80											112		112		224		
"												112		112		224		
S. Nicolás	80											112		112		224		
"												112		112		224		
S. Nicolás	80											112		112		224		
"												112		112		224		
S. Nicolás	80											112		112		224		
"												112		112		224		
S. Nicolás	80											112		112		224		
"												112		112		224		
S. Nicolás	80											112		112		224		
"												112		112		224		
S. Nicolás	80											112		112		224		
"												112		112		224		
S. Nicolás	80											112		112		224		
"												112		112		224		
S. Nicolás	80											112		112		224		
"												112		112		224		
S. Nicolás	80											112		112		224		
"												112		112		224		
S. Nicolás	80											112		112		224		
"												112		112		224		
S. Nicolás	80											112		112		224		
"												112		112		224		
S. Nicolás	80											112		112		224		
"												112		112		224		
S. Nicolás	80				</													

NOMBRES Y APELLIDOS DE LOS INTERESADOS			EDAD	NATURALEZA		ESTADO	Número total y condición jurídica de los hijos	Hijos menores que viven en compañía del cabeza de familia	PROFESIÓN
APELLIDOS	NOMBRES	PROVINCIA		MUNICIPIO					
10038	Pla	Valor	Yerna	14	Valencia	Vocairunt	8º	984	
10039	Oriola	Naranco	Maria	26	Alicante	Villena	7º	985	
10042	Chacra	Mia	Santiago	42	Alicante		6º	986	
10043	Agullo	Pier	Mitago	22		Coenturion			
10046	Hopis	Sauyer	Vicente	49		Alez		987	
10047	Keri	Gibert	Mitago	45					
10048	Ropis	Keri	Vicente	24			8º		
10049		Joi		17	Valencia				
10056	Escoda	Segui	Rafael	19	Alicante	Alez		988	
10061	Gibert	Gorlben	Rafael	24				989	
10064	Doie	Agut	Miguel	29	Castellón	Culla	6º	990	
10069	Bellido	Gibert	Terera	42	Alicante	Alez			
10071	Doromat	Saliga	Adolfo	46				991	
10072	Pujalt	Lias	Luis	46	Oviedo				
10075	Fines	Liver	Maria	15	Alicante	Villavieja	8º	992	
10081	Moro	Nadal	Rafael	42		Alez	6º	993	
10082	Duni	Vilaplana	Rafaela	41		Bayanes			
10105	Soler	Dora	Vicente	49		C. de Madalut	7º	994	
10109	Mis	Gibert	Grabel	19		Alez		995	
10116	Menes	Candela	Joi	18				996	
10133	Gibert	Mauger	Desamparados	14				997	
10140	Naranco	Maria	Antonio	29	Valencia	Vocairunt	6º	998	
10141	Audrie	Martinez	Josfa	29	Alicante	Alez			
10156	Aracil	Naranco	José	49		Alcochete		999	
10157	Kerandiz	Leate	Cosme	40		Alez	8º		
10158	Aracil	Kerandiz	Vicente	16					
10163	Garcia	Kerandiz	Maria	49			7º	1000	
10164	Marti	Garcia	Maria	41			6º		
10165	Hediz	Kerandiz	Desamparados	26				1001	
10180	Kerandiz	Kerandiz	Cosme	28				1002	
10181	Kerandiz	Maria	Cosme	27	Murcia	Cartagena			
10190	Almanay	Almanay	Kerandiz	46	Alicante	Benisnana	7º	1003	
10199	Kerandiz	Kerandiz	Candida	56		Alez		1004	
10200	Kerandiz	Kerandiz	Clara	50			7º		
10201	Aracil	Kerandiz	Joi	24					
10202			Dora	18					
10206	Valor	Albor	Maria	42				1005	
10207	Giles	Tomas	Dobes	22	Valencia	Adraut			
10208	Paredes	Gallego	Galileo	50	Córdoba	Castellón		1006	
10215	Oliva	Guillamón	Cosme	22	Alicante	Almanay	6º	1007	
10216	Calera	Aliment	Maria	22	Fala Valencia				
10220	Kerandiz	Segui	Maria	62	Alicante	Alez	7º	1008	
10223	Kerandiz	Hopis	Cosme	22			8º	1009	
10226	Kerandiz	Liver	Cosme	21			7º	1010	
10227	Albor	Tadillo	Ana M ^{ta}	22	Buenos Aires		8º	1011	
10240	Kerandiz	Kerandiz	Juan	20	Granada	Guadix	6º	1012	
10242	Kerandiz	Aracil	Desamparados	66	Valencia		7º	1013	

SEÑAS DE LA HABITACIÓN	TOTAL ANUAL DE						CLASE DE CÉDULA QUE DEBE EXPIDIRSE										
	CALLE	Núm.	Cuarto	Rentas de trabajo que percibe		Contribuciones directas al Estado (territorial, industrial y de minería) sin recargos		Alquileres que satisface por fincas dedicadas a vivienda		Tarifa	Clase	Importe		Recargo de soltería		Total	
				PESETAS	CTS	PESETAS	CTS	PESETAS	CTS			PESETAS	CTS	PESETAS	CTS		
Coaracal	29									8		1				2	
Total	24									2	12	112		112		226	
												112		112		226	
												112		112		226	
Ab. Toranzo	24									10		1125		1125		2250	31 Euro 1928
											12	112		112		226	
												112		112		226	
												112		112		226	
S. Miguel	22									6		1		1		2	
S. Joi	24									2	12	112		112		226	
Ab. Toranzo	2											112		112		226	
												112		112		226	
Saporta	8											112		112		226	10 Euro 1928
												112		112		226	
S. Miguel	55									8		1		1		2	
Almanay	28									2	12	112		112		226	2 Euro
												112		112		226	
S. Rafael	10										8	125		125		250	3 Euro
V. Maria	10										8	1		1		2	" "
S. Joi	66											1		1		2	" "
A. Aracil	24									2	12	112		112		226	6 Euro
S. Nicolás	26											112		112		226	
												112		112		226	
Total	16											112		112		226	7 Euro
												112		112		226	
												1		1		2	
A. Miranda	10									2	12	112		112		226	
												112		112		226	
Almanay	15											112		112		226	
A. Miranda	44											112		112		226	8 Euro
												112		112		226	
S. Mateo	56											112		112		226	
A. Aracil	10									2	8	72		72		146	9 Euro
												112		112		226	
												112		112		226	
												112		112		226	
S. Juan	62											112		112		226	
												112		112		226	
Almanay	18											112		112		226	
S. Berada	6									12		11		11		22	
												112		112		226	
Liver	20											112		112		226	
Ab. Toranzo	10											112		112		226	
Industria	1										8	125		125		250	10 Euro
S. Juan	12											112		112		226	
Almanay	26											112		112		226	
S. Nicolás	54											112		112		226	11 Euro

NOMBRES Y APELLIDOS DE LOS INTERESADOS			EDAD	NATURALEZA		ESTADO	Número total y condición jurídica de los hijos	Hijos menores que viven en compañía del cabeza de familia	PROFESIÓN
APELLIDOS	NOMBRES	PROVINCIA		MUNICIPIO					
10248	Casanova	Juanis	Enrique	17	Alicante	Aleog	9-	1014	
10253	Casa	Gironis	José	19	"	"	"	1015	
10254	Valor	Albors	Antonio	40	"	"	Ed	1016	
10255	Salv	Amar	Desamparado	15	"	"	"		
10262	Doromat	José	José	27	"	"	9-	1017	
10263	Laya	Perre	Vicente	27	"	Sanies	Ed	1018	
10264	Mora	Vicente	José	27	"	"	"		
10265	Belenguier	Empere	José	20	"	"	"	1019	
10266	Laya	Martín	José	20	"	"	"		
10264	Gironis	Juanis	Agustín	50	"	Benidorm	"	1020	
10269	Pier	Mira	Lucanación	46	"	Aleog	"		
10270	Gironis	Pier	Vicente	24	"	"	9-		
10276	Nomin	Milla	Lucanación	42	"	"	Ed	1021	
10279	González	Román	Antonio	24	"	Agost	9-		
10283	Valor	Pedro	Miguel	66	"	Aleog	Ed	1022	
10284	Guarner	Carlo	Abundio	61	Valencia	Benidorm	"		
10285	Blancher	Carlo	José	20	Alicante	Aleog	"	1023	
10286	Scipio	Santoria	Maria	28	"	"	"		
10280	Saur	Pier	José	28	"	"	"	1024	
10281	Pier	Montana	Maria	27	"	"	"		
10284	Oltra	Marta	Carmen	15	"	"	9-	1025	
10280	Saujan	Pedro	Carlos	24	"	Jhi	"	1026	
10281	Jordi	Jordi	Milagro	22	"	Aleog	"	1027	
10282	Ripoll	Sau	Juan	20	"	Benidorm	Ed	1028	
10283	Francis	Bertrán	Olga	23	"	Sanies	"		
10283	Alcaraz	Demetrio	Vicente	25	"	Benidorm	9-	1029	
10284	Verdi	Clara	Vicente	46	"	"	Ed	1030	
10289	Verdi	Mira	Vicente	20	"	Sanies	9-		
10285	Davara	Jordi	Emilio	26	"	Benidorm	Ed	1031	
10284	Picorelli	Gironis	Virginia	35	"	Villena	"		
10285	Mans	Rig	Francisco	21	"	Aleog	"	1032	
10286	Gaudin	Marta	Ángel	28	"	"	"		
10286	Alexander	Juanis	Maria	24	Valencia	Benidorm	9-	1033	
10289	Marta	Sau	Alfredo	35	Alicante	Aleog	"	1034	
10285	Vilaplana	Mirall	Francisco	54	"	"	Ed	1035	
10286	Segui	Mirall	Olga	29	"	"	"		
10287	Vilaplana	Segui	Juan	19	"	"	9-		
10288	Antali	Vicente	José	44	"	"	Ed	1036	
10289	Jimenez	Román	Martha	40	"	"	"		
10290	Antali	Abad	Concepción	18	"	"	9-		
10281	Salvador	Mira	Vicente	25	"	"	"	1037	
10289	Segui	Marta	Leopoldo	21	"	"	"	1038	
10290	Asensio	Castillo	Concepción	55	Valencia	Benidorm	Ed	1039	
10404	Pastor	Pier	Román	21	Alicante	Aleog	9-	1040	
10405	Sinapis	Paus	Concepción	62	"	Murcia	Ed	1041	
10406	Pha	Sinapis	José	26	"	Aleog	9-		
10415	Ripoll	Vicente	José	56	"	"	Ed	1042	

SEÑAS DE LA HABITACIÓN			TOTAL ANUAL DE						CLASE DE CÉDULA QUE DEBE EXPEDIRSE							
CALLE	Núm.	Cuarto	Rentas de trabajo que percibe		Contribuciones directas al Estado (territorial, industrial y de minería) sin recargos		Alquileres que satisface por fincas dedicadas a vivienda		Tarifa	Clase	Importe		Recargo de soltería		Total	
			PESETAS	CTS	PESETAS	CTS	PESETAS	CTS			PESETAS	CTS	PESETAS	CTS	PESETAS	CTS
S. Nicolás	54								2	12	20	20			14	40
V. Ridama	10								2	12	10	10			2	20
P. Casanova	6									11	25	25			10	50
										10	10	10			2	20
S. Antonio	59										10	10			2	20
S. Marcos	20										10	10			2	20
											10	10			2	20
											10	10			2	20
S. Domingo	14										10	10			2	20
											10	10			2	20
S. Vicente	9										10	10			2	20
M. Paus	7										10	10			2	20
											10	10			2	20
Riquier bajo											10	10			2	20
Sauze	21										10	10			2	20
											10	10			2	20
S. Nicolás	29										10	10			2	20
S. Barbara	58										10	10			2	20
Cotes bajo											10	10			2	20
S. Rafael	11										10	10			2	20
											10	10			2	20
S. Mateo	106										10	10			2	20
A. Jimeno	2										10	10			2	20
											10	10			2	20
V. Ridama	10										10	10			2	20
											10	10			2	20
Abraham	13										10	10			2	20
											10	10			2	20
V. Agost	29										10	10			2	20
Oliver	4										10	10			2	20
Sauze	12										10	10			2	20
											10	10			2	20
A. Canals	20										10	10			2	20
											10	10			2	20
M. Paus	13										10	10			2	20
V. Maria	81										10	10			2	20
M. Paus	5										10	10			2	20
Gallardo	2										10	10			2	20
M. Espi	4										10	10			2	20
											10	10			2	20
S. Paus	22										10	10			2	20

13 Seto 1904

14 Seto

15 Seto

16 Seto

17 Seto

18 Seto

NOMBRES Y APELLIDOS DE LOS INTERESADOS			EDAD	NATURALEZA		ESTADO	Número total y condición jurídica de los hijos	Hijos menores que viven en compañía del cabeza de familia	PROFESIÓN
APELLIDOS	NOMBRES	PROVINCIA		MUNICIPIO					
10416	Jordá	Miralles	Cocupaia	55	Alicante	Aleog	Ed		
10417	Ripoll	Jordá	Krausto	24			Ed		
10418			Cocupaia	26					
10419			Mario	20					
10420			Melida	18					
10421	Martí	Galo	Carmen	46	Valencia	Beniyati		1042	
10422	Navarero	Pier	José	49	Alicante	Aleog		1044	
10423	Diaz	Saunders	Gloria	26	Córdoba			1045	
10429	Silvestre	Martinez	Franisca	60	Alicante	Aleog	Ed	1046	
10430	Narva	Molina	Ramón	52	Valencia	Adxvanta	Ed	1047	
10437	Soler	Dura	Isabel	41					
10438	Nacher	Soler	Antonia	21	Alicante	Aleog	Ed		
10439	Garrís	Bernández	José	54		Diar		1048	
10457	Ortiz	Such	Julia	58		Muro	Ed	1049	
10458	Soler	Ortiz	Juan	20		Aleog	Ed		
10466	Castaner	Abad	Manuel	27			Ed	1050	
10470	Sineros	Sempere	Eduardo	43			Ed	1051	
10471	Albarola	Sempere	Carmen	28					
10481	Kawalber	Tornos	Carmen	66			Ed	1052	
10484	Dammich	Dammich	Carmelo	20			Ed	1052	
10485	Morales	Cayola	Cocupaia	31					
10503	Perez	Tall	Franisca	28		Cocupaia	Ed	1054	
10504	Camarasa	Franis	José	28		Aleog	Ed	1055	
10505	Hales	Bonell	Maria	22					
10506	Miralles	Sellis	Mariana	52		Cocupaia	Ed	1056	
10507	Camps	Miralles	José	20	Valencia	Aljivir de Alfara	Ed		
10508			Ara	22	Alicante	Loreta			
10513	Soler	Ortiz	Rafael	25		Aleog	Ed	1052	
10514	Pier	Such	Maria	21					
10520	Canet	Sellis	Franisca	29			Ed	1058	
10529	Silvestre	Sarjoran	Cassio	60		Aleog de Aleog	Ed	1059	
10530	Silvestre	Coloma	José	20			Ed		
10535	Cremales	Spiner	Silberio	24		Aleog	Ed	1060	
10536	Sanfario	Alber	Matilde	22	Alicante				
10537	Jera	Font	José	57		Sella		1061	
10538	Garcia	Soler	Simona	50					
10539	Jera	Garcia	Desamparada	25		Aleog	Ed		
10563	Crenguer	Portera	Vasalida	41				1062	
10564	Martinez	Garcia	Adolfo	24	Valencia	La Yera		1062	
10593	Martinez	Jordá	Abel	26	Alicante	Aleog	Ed	1064	
10594	Ardea	Jordá	Helminia	24					
10599	Robert	Pier	Estira	44			Ed	1065	
10608	Pier	Domingu	Milagro	49		Beniloba	Ed	1066	
10609	Pedro	Martinez	José	22		Aleog	Ed	1067	
10615	Cocupaia	Safor	Ignacia	47			Ed	1068	
10616	Kawalber	Almanay	Franisca	67			Ed	1069	
10617	Kilapitana	Papi	Franisco	47			Ed	1070	

SEÑAS DE LA HABITACIÓN			TOTAL ANUAL DE						CLASE DE CÉDULA QUE DEBE EXPEDIRSE							
CALLE	Núm.	Cuarto	Rentas de trabajo directas al Estado que percibe		Contribuciones (territorial, industrial y de minería) sin recargos		Alquileres que satisface por fincas dedicadas a vivienda		Tarifa	Clase	Importe		Recargo de soltería		Total	
			PESETAS	CTS	PESETAS	CTS	PESETAS	CTS			PESETAS	CTS	PESETAS	CTS	PESETAS	CTS
S. Juan	12								1	17	112	112	112	112	226	
"											112	112	112	112	226	
"											112	112	112	112	226	
"											112	112	112	112	226	
"											112	112	112	112	226	
S. Jaime	46								1	17	112	112	112	112	226	
S. Tomas	7										112	112	112	112	226	
Caracol	64										112	112	112	112	226	20 htu 1908
S. Roque	7										112	112	112	112	226	
P. Casanova	27										112	112	112	112	226	
"											112	112	112	112	226	
"											112	112	112	112	226	
Industria	1										112	112	112	112	226	
V. Maria	14								1	17	112	112	112	112	226	21 htu "
"											112	112	112	112	226	
A. Miranda	22										112	112	112	112	226	
P. Alcarado	9								1	17	112	112	112	112	226	
"											112	112	112	112	226	
S. José	5										112	112	112	112	226	22 htu "
M. Sotri	5										112	112	112	112	226	
"											112	112	112	112	226	
S. Tomas	7										112	112	112	112	226	
S. Jaime	28										112	112	112	112	226	
Saure	10										112	112	112	112	226	
"											112	112	112	112	226	
"											112	112	112	112	226	
V. Maria	17								1	17	112	112	112	112	226	
"											112	112	112	112	226	
Caracol	32										112	112	112	112	226	23 htu "
S. Gabriel	21										112	112	112	112	226	
"											112	112	112	112	226	
S. Vicente	29								1	17	112	112	112	112	226	24 htu "
"											112	112	112	112	226	
"											112	112	112	112	226	
"											112	112	112	112	226	
P. Lavieja	9										112	112	112	112	226	
A. Miranda	50										112	112	112	112	226	
S. J. Lituca											112	112	112	112	226	25 htu "
"											112	112	112	112	226	
S. Agustín	19										112	112	112	112	226	
S. Bernabé	14										112	112	112	112	226	
S. Jorge	5										112	112	112	112	226	
M. Jordá	7										112	112	112	112	226	25 htu "
"											112	112	112	112	226	
S. Vicente	18										112	112	112	112	226	27 " "

NOMBRES Y APELLIDOS DE LOS INTERESADOS			EDAD	NATURALEZA		ESTADO	Número total y condición jurídica de los hijos	Hijos menores que viven en compañía del cabeza de familia	PROFESIÓN
APELLIDOS	NOMBRES	PROVINCIA		MUNICIPIO					
10618	Nadal	Martín	Tranvica	25	Alicante	Natives	Ed	1071	
10619	Vilaplana	Nadal	Tranvica	24	"	Aleog	S-	1072	
10620	Corra	Barana	José	51	"	Agora	Vd	1073	
10626	Lojer	Baranunt	Mamuel	19	Valencia	Magoma	S-	1074	
10627	Alvarista	Cortines	M ^o del Carmen	24	"	Sautander	"	1075	
10640	Castelló	Aleni	Eugenio	60	Alicante	Tibi	Ed	1076	
10641	Carboull	Riquelme	Maria	53	"	Coentaina	"	1	
10642	Castelló	Munoz	Enrique	19	"	Aleog	S-		
10643	Borrell	Carboull	Maria	20	"	"	"		
10646	Pérez	Arias	Eduardo	22	Madrid	"	Ed	1075	
10647	Climent	Sammuch	Maria	24	Alicante	Aleog	"		
10661	Pérez	Soler	Alfredo	20	"	"	"	1076	
10662	Jorda	Selles	Leonor	29	"	Planos	"		
10663	Flourens	Ple	Santiago	33	Cordoba	Coroblanco	"	1077	
10666	Sempere	Mauquer	Amalia	27	Alicante	Aleog	"		
10669	Hobers	Roca	José	27	"	Cocala	"	1078	
10670	Segarra	Cane	Moussat	27	Barcelona	"	"		
10673	Macías	Corbis	Francisco	25	Alicante	Chi	"	1079	
10674	Carboull	Ortiz	Salva	22	"	Villabona	"		
10683	Gomis	Gomis	Dolores	22	"	Campredó	S-	1080	
10684	Abad	Saura	Lucia	49	"	Aleog	Vda	1081	
10685	Caspanyà	Abad	Maria	25	"	"	S-		
10686	Sauveter	Fusada	Amelia	27	Albaca	Eleuda de la Sierra	S-	1082	
10687	Canoy	Martín	Covespion	27	Castellón	Malón	"	1083	
10692	Pérez	Vidal	Juan	40	Alicante	Aleog	Vdo	1084	
10697	Valero	Nico	Claudio	27	"	Oril	Ed	1085	
10698	Alvarares	Verdú	Mercedes	25	"	Torremanzanas	"		
10701	Abad	Diaz	Genilvio	26	"	Aleog	S-	1086	
10702	Santander	Garria	Francisco	20	"	Beniardá	"	1087	
10703	Cardener	Camallonga	Dolores	54	"	Benilloba	Vd	1088	
10704	Flourens	Riquelme	Rosario	52	"	Aleog	S-	1089	
10711	Pérez	Santaja	Miguel	78	"	"	Vd	1090	
10719	Julia	Reidre	Casualdo	44	"	"	"	1091	
10720	Lojós	Corálber	Miguel	23	"	"	S-		
10728	Molla	Cerdá	José	27	"	Cartalla	Ed	1092	
10729	Coloma	Lojós	Amora	25	"	Jijona	"		
10730	"	"	Sirando	24	"	"	S-		
10731	Sara	Labella	Josefina	26	Malaga	Archidona	"	1093	
10732	Soler	Sanchis	Antonio	24	Murcia	Aloralla	"	1094	
10733	Alvaro	Corra	José	25	Alicante	Benifallim	Ed	1095	
10734	Travis	Travis	M ^o Dolores	20	"	Benifalé	"		
10744	Saura	Guillen	Alfons	25	Murcia	Benit Abono	S-	1096	
10745	Abad	Sala	Rafael	67	Alicante	Aleog	Vd	1097	
10746	Molta	Urbat	Carmen	15	"	"	S-	1098	
10760	Manos	Medra	Bernardine	23	Valencia	"	Ed	1099	
10761	Sirvent	Sirvent	Julia	29	Alicante	Jijona	"		
10762	Serra	Soler	Nicolas	22	Valencia	Albarracín	"	1200	

SEÑAS DE LA HABITACIÓN	TOTAL ANUAL DE						CLASE DE CÉDULA QUE DEBE EXPEDIRSE										
	CALLE	Núm.	Cuarto	Rentas de trabajo que percibe		Contribuciones directas al Estado (territorial, industrial y de minería) sin recargos		Alquileres que satisface por fincas dedicadas a vivienda		Tarifa	Clase	Importe		Recargo de soltería		Total	
				PESETAS	CTS	PESETAS	CTS	PESETAS	CTS			PESETAS	CTS	PESETAS	CTS	PESETAS	CTS
S. Nueva	18										2	12	1.12	1.12		2.26	
Sta. Marta													1.12	1.12		2.26	
S. Juan	12												1.12	1.12		2.26	
Caracal	64												1.12	1.12		2.26	
S. Mateo	86												1.12	1.12		2.26	
S. Vicente	9										2	12	1.12	1.12		2.26	
Saupe	19												1.12	1.12		2.26	
S. Ant ^o	59												1.12	1.12		2.26	
H. Alborn	7												1.12	1.12		2.26	
Carmen													1.12	1.12		2.26	
A. Miranda	50										2	12	1.12	1.12		2.26	
S. Rafael	9												1.12	1.12		2.26	
Caracal	22												1.12	1.12		2.26	
H. J. Ribera	1												1.12	1.12		2.26	
Sta. Dominga	29												1.12	1.12		2.26	
Sta. Marta													1.12	1.12		2.26	
H. Vidrio	14										2	12	1.25	1.25		2.50	
H. Agosta	17										2	12	1.25	1.25		2.50	
H. St. Bartol	2												1.12	1.12		2.26	
S. José	40												1.12	1.12		2.26	
S. Lorenzo	12												1.12	1.12		2.26	
H. St. Bartol	11												1.12	1.12		2.26	
H. Sta	2												1.12	1.12		2.26	
H. J. Ribera													1.12	1.12		2.26	
H. Vidama	10												1.12	1.12		2.26	
A. Cisneros	7												1.12	1.12		2.26	
Sta. Rita	24										2	12	1.25	1.25		2.50	
S. Jaime	20												1.12	1.12		2.26	
A. Arant	17												1.12	1.12		2.26	
E. Riles	14												1.12	1.12		2.26	
Barbacana	26												1.12	1.12		2.26	

24 febrero 1928

29 febrero "

1º Marzo "

2 Marzo "

3 Marzo "

6 Marzo "

NOMBRES Y APELLIDOS DE LOS INTERESADOS			EDAD	NATURALEZA		ESTADO	Número total y condición jurídica de los hijos	Hijos menores que viven en compañía del cabeza de familia	PROFESIÓN
APELLIDOS	NOMBRES	PROVINCIA		MUNICIPIO					
10923	Lizaso	Torresosa	Rorans	25	Alicante	Aleop			
10924	Alfari	Sellis	Manuel	26	Murcia	San Gabriel		1228	
10925	Prats	Albero	Carmen	27	Alicante	Aleop			
10926	Alfari	Sellis	Antonio	27	Murcia	S. Pedro Pinatón		1229	
10927	Sempere	Carbassell	Carmen	27	Alicante	Aleop			
10928	Vardi	Compañy	Enrique	26				1220	
10929	Calaguer	Blanes	Maria	26					
10930	Genis	Garcia	Nicardo	28		Elí		1221	
10931	Vari	Galatayud	Maria	28		Alfapara			
10932	Saujuan	Heres	Francisco	62		Cortalla		1222	
10933	Pato	Juan	Rosa	59		Elí			
10934	Saujuan	Pato	Juan	27	Valencia	Vocairute			
10935	Arinirama	Sempere	Concepción	21	Alicante	Aleop			
10936	Merita	Taxa	Patrocinio	57				1222	
10937	Perenguer	Hues	Francisco	27		Polop de la Marina		1224	
10938	Calabuig	Mateu	Joaquín	62	Valencia	Antoniense		1225	
10939	Calabuig	Donat	Joaquín	27					
10940	Calabuig	Donat	Nepal	27				1226	
10941	Matarandona	Herd	Amelia	28	Alicante	Aleop			
11000	Barbano	Jordi	Amadio	20				1222	
11001	Calderon	Saujuan	Trinidad	26		Elí			
11002	Sempere	Jordi	Carmelo	26		Aleop		1228	
11003	Calderon	Antonija	Rosa	20					
11004	Nichart	Valls	Maria	25				1229	
11005	Paste	Vicent	Maria-Rosa	20		Sorella		1240	
11006	Nicolau	Pasqual	Paulista	66		Muro		1241	
11007	Pier	Calaguer	Rafaela	61		Seminapuel			
11008	Nicolau	Pier	Nepal	27		Aleop			
11009	Domenech	Pastoloni	Enrique	20				1242	
11010	Calderon	Santonja	Pilar	25					
11011	Juan	Martava	José	37				1243	
11012	Pier		Carmen	20					
11013	Pasqual	Leffinos	Maria	46				1244	
11014	Pasqual	Leffinos	Carmen	29					
11015			Sanitia	27					
11016	Sempere	Pier	Enrique	27	Valencia	Oliva		1245	
11017	Vari	Santonja	Carlos	27	Alicante	Aleop		1246	
11018	Miro	Flidi	Leandrida	24					
11019	Castis	Carbassell	Sanitia	48				1247	
11020	Valor	Castis	Vicente	27	Leidola	Peradaj			
11021	Sempere	Sando	Angel	22	Alicante	Aleop		1248	
11022	Vardi	Pier	Rosa	20		Aleop			
11023	Sempere	Sando	Manuel	24		Aleop			
11024	Calderon	Santonja	Isabelita	26					
11025	Jordi	Guerra	José	27				1249	
11026	Pasqual	Leffinos	Maria	24					
11027	Jordi	Guerra	José	25					

SEÑAS DE LA HABITACIÓN	TOTAL ANUAL DE						CLASE DE CÉDULA QUE DEBE EXPEDIRSE								
	CALLE	Núm.	Cuarto	Rentas de trabajo que percibe		Contribuciones directas al Estado (territorial, industrial y de minería) sin recargos		Alquileres que satisface por fincas dedicadas a vivienda		Tarifa	Clase	Importe		Recargo de soltería	Total
				PESETAS	CTS	PESETAS	CTS	PESETAS	CTS			PESETAS	CTS		
Rizuer alta															265
Altramora															265
															226
Sempere															226
															226
Barbacana															226
															226
S. Roque															226
															226
Oliver															226
															226
															226
Sta. Marta															226
Sanitima															460
S. Blas															226
															226
S. Antonio															226
															226
															226
Total															226
															226
A. Brazil															226
															226
S. Navarro															226
S. Lorenzo															226
S. Juan															226
															226
															226
S. Jorge															226
															226
S. Jorge															226
															226
S. Maria															226
															226
															226
M. Pons															226
S. Agustín															226
S. Juli															226
S. José															226
															226
Sta. Isabel															226
															226
															226
															226
A. Misenda															226
															226

14 Marzo 1928
15 Marzo "
16 Marzo

NOMBRES Y APELLIDOS DE LOS INTERESADOS			EDAD	NATURALEZA		ESTADO	Número total y condición jurídica de los hijos	Hijos menores que viven en compañía del cabeza de familia	PROFESIÓN
APELLIDOS	NOMBRES	PROVINCIA		MUNICIPIO					
11100	Calvi	Leopoldo	Matilde	27	Alicante	Aleog			
11112	Santana	Isabel	José	21			1250		
11117	González	Melito	Concepción	22					
11126	Reig	Berdán	Encarnación	29	Murcia	Leopoldo	1251		
11129	Calvo	Monte	Benigno	27	Alicante	Aleog	1252		
11130	Pier	García	Emilia	28					
11143	Pons	Colomer	Concepción	25			1253		
11144	Pons	Colomer	Concepción	23					
11152	Chimunt	López	José	20			1254		
11153	Pier	Perotin	María	29					
11171	Abad	Hernández	Juan	28			1255		
11172	Jordá	Pier	María	28					
11177	Costa	Hernández	Carmita	22			1256		
11191	Sempere	Valer	José	52			1257		
11197	Mira	Costa	Narciso	61			1258		
11198	Vari	Fuster	Antonia	44					
11199	Mira	Vari	Narciso	21					
11202	Santana	Nadal	María	57			1259		
11203	Sempere	Santana	Antonia	27					
11204	Dos	Hernández	María	24			1260		
11223	Hernández	Castelló	Julia	27			1261		
11224	Hernández	Manuel	Carlos	17			1262		
11225	Hernández	Dominguez	Adolfo	21			1263		
11245	Linares	Pier	Antonia	47			1264		
11246	Costa	Linares	Francisco	22					
11250	Carbanel	Julia	Encarnación	27			1265		
11251	Matarredona	Barbosa	José	26					
11264	Costa	Milán	Adolfo	65			1266		
11265	Molina	Costa	Narciso	24					
11268	Melino	Montiel	José	24	Alicante		1267		
11269	Castro	Melón	Fernando	26	Sevilla		1268		
11270	Galindo	Vidal	Victor	20	Murcia	Yago	1269		
11271	Melino	Costa	Encarnación	25					
11272	Costa	Sempere	Vicente	29	Alicante	Aleog	1270		
11273	Carbanel	José	Amalia	28					
11274	Castelló	Reig	María	20			1271		
11283	Costa	María	Francisco	25	Valencia	Godella	1272		
11284	Costa	Costa	Julia	22	Alicante	Elis			
11289	Costa	Costa	Francisco	64			1273		
11290	Costa	Vicente	Rosa	50					
11291	Costa	Costa	Emilia	21					
11296	Costa	Costa	Alfons	20			1274		
11299	Costa	Costa	Alfons	25			1275		
11300	Costa	Costa	Angel	16					
11301	Costa	Costa	Concepción	25			1276		
11306	Costa	Costa	Antonia	42			1277		
11307	Costa	Costa	Encarnación	22					

SEÑAS DE LA HABITACIÓN	TOTAL ANUAL DE						CLASE DE CÉDULA QUE DEBE EXPEDIRSE									
	CALLE	Núm.	Cuarto	Rentes de trabajo que percibe		Contribuciones directas al Estado (territorial, industrial y de minería) sin recargos		Alquileres que satisface por fincas dedicadas a vivienda		Tarifa	Clase	Importe		Recargo de soltería	Total	
				PESETAS	CTS	PESETAS	CTS	PESETAS	CTS			PESETAS	CTS		PESETAS	CTS
Antonia	24									2	12	112	Recog. 112		228	
Antonia	8											112	112		228	
Antonia												112	112		228	
Antonia	11											112	112		228	
Antonia	20											112	112		228	
Antonia												112	112		228	
Antonia	12											112	112		228	
Antonia												112	112		228	
Antonia	165											112	112		228	
Antonia												112	112		228	
Antonia	19											112	112		228	
Antonia												112	112		228	
Antonia	1											112	112		228	
Antonia	1											112	112		228	
Antonia	119											112	112		228	
Antonia												112	112		228	
Antonia												112	112		228	
Antonia	12											112	112		228	
Antonia												112	112		228	
Antonia	14											112	112		228	
Antonia	12											112	112		228	
Antonia	25											112	112		228	
Antonia	12											112	112		228	
Antonia	8											112	112		228	
Antonia												112	112		228	
Antonia	1											112	112		228	
Antonia												112	112		228	
Antonia	6											112	112		228	
Antonia												112	112		228	
Antonia	14											112	112		228	
Antonia	1											112	112		228	
Antonia	70											112	112		228	
Antonia												112	112		228	
Antonia	25											112	112		228	
Antonia												112	112		228	
Antonia	18											112	112		228	
Antonia	7											112	112		228	
Antonia												112	112		228	
Antonia	1											112	112		228	
Antonia												112	112		228	
Antonia												112	112		228	
Antonia	40											112	112		228	
Antonia												112	112		228	
Antonia	21											112	112		228	
Antonia	81											112	112		228	

17 Marzo 1925

20 Marzo

21 Marzo

22 Marzo

NOMBRES Y APELLIDOS DE LOS INTERESADOS			EDAD	NATURALEZA		ESTADO	Número total y condición jurídica de los hijos	Hijos menores que viven en compañía del cabeza de familia	PROFESIÓN
APELLIDOS	NOMBRES	PROVINCIA		MUNICIPIO					
11312	Pastor	Pérez	Angelina	63	Alicante	Alcoy	Vd	1288	
11313	Mig	Pastor	Carusudo	27			♀		
11314	Vidalplana	García	Almora	27				1289	
11319	Vaizanti	Marcellino	José	49	Valencia	Sedavi	Ed	1280	
11320	Oltra	Vaizanti	José	21	Valencia		♀		
11323	Aguado	Lurbe	Nieves	57		Játiva	Vd	1281	
11324	Mirón	Squado	José	32	Alicante	Alcoy	♀		
11329	Estain	Aura	José	32			Ed	1282	
11330	Petit	Aura	Pilar	29					
11335	Soler	Albert	Asunción	64	Valencia	Albaida		1283	
11336	Nacher	Soler	Juan	22	Alicante	Alcoy			
11337	Mos	Soler	Isabel	28	Valencia	Albaida			
11338	Solbes	Pasqual	Bautista	52	Alicante	Benimantell		1284	
11339	Martínez	Pastrana	Ensa	56		Albatera			
11340	Solbes	Martínez	Juan	23		Alcoy	♀		
11343	Sempere	Vidalplana	Mitago	27				1285	
11355	García	Barrachina	Agustín	52		Benifalim	Vd	1286	
11356	García	Larrea	Francisco	24		Alcoy	♀		
11362	Mig	Miró	Rosa	60			Vd	1287	
11364	Kaldés	Asensí	Antonia	51			Ed	1288	
11365	Asensí	Calvo	Victoria	45					
11366	Palacios	Asensí	Antonia	23			♀		
11367			Carmen	20					
11370	Catalán	Pérez	Vicente	25			Ed	1289	
11371	Boromat	Olépis	Pilar	24					
11372	Mina	Sarceló	Carmen	57			Vd	1290	
11373	Vicens	Mina	Antonia	21			♀		
11374	Vico	José	Francisco	22		Castalla	Ed	1291	
11375	Mina	Guill	María	67					
11376	Vico	Mina	Angelita	25			♀		
11377			Jaime	23					
11386	Jornet	Navarro	Manuel	24		Alcoy	Ed	1292	
11387	Mig	Leiche	José	27					
11403	Mos	Pérez	Arturo	26				1293	
11404	Pérez	Barraja	Carmen	23		Calp			
11427	Ripoll	Mataix	Chia	45		Alcoy	♀	1294	
11430	Blas	Pasqual	Milagros	63			Vd	1295	
11431	Pasqual	Soler	Rafael	23			♀		
11435	Mis	Mina	Luciano	26		Castalla	Ed	1296	
11436	Leal	Miloch	Rosa	23					
11437	Carrión	Cudriñade	María	25	Barcelona		♀	1297	
11446	Mateuromera	Domench	María	64	Alicante	Alcoy	Vd	1298	
11447	Blá	Mateuromera	David	24			♀		
11448	Molina	José	Juan	26			Ed	1299	
11449	José	Pasqual	Benigno	24		Mis			
11450	Guill	Barraja	Catalina	57		Alcoy	Vd	1300	
11451	José	Guill	Jaime	23		Alcoy	♀		

SEÑAS DE LA HABITACIÓN			TOTAL ANUAL DE			CLASE DE CÉDULA QUE DEBE EXPEDIRSE										
CALLE	Núm.	Cuarto	Rentas de trabajo que percibe		Contribuciones directas al Estado (territorial, industrial y de minería) sin recargos		Alquileres que satisfacen por fincas dedicadas a vivienda		Tarifa	Clase	Importe		Recargo de soltería		Total	
			PESETAS	CTS	PESETAS	CTS	PESETAS	CTS			PESETAS	CTS	PESETAS	CTS	PESETAS	CTS
J. Roque	21								2	17	1.12	1.12			2.26	
A. de la ...											1.12	1.12			2.26	
A. Miranda	40										1.12	1.12			2.26	
J. Soler	26										1.12	1.12			2.26	
Sto. Domingo	22								2	17	1.12	1.12			2.26	
J. Pi	24								2	17	1.12	1.12			2.26	
J. Constitución											1.12	1.12			2.26	23 Marzo 1905
											1.12	1.12			2.26	
											1.12	1.12			2.26	
J. Pils	6										1.12	1.12			2.26	
											1.12	1.12			2.26	
J. Barcel										17	1.12	1.12			2.26	24 Marzo "
J. Manso	26										1.12	1.12			2.26	
											1.12	1.12			2.26	
J. Miguel	18										1.12	1.12			2.26	26 Marzo "
Purísima	8										1.12	1.12			2.26	
											1.12	1.12			2.26	
J. Rafael	5								2	17	1.12	1.12			2.26	
											1.12	1.12			2.26	
Alcañova	26										1.12	1.12			2.26	
											1.12	1.12			2.26	
Sto. Domingo	22										1.12	1.12			2.26	
											1.12	1.12			2.26	
											1.12	1.12			2.26	27 Marzo "
Barbacana	10										1.12	1.12			2.26	
											1.12	1.12			2.26	
Algerans	12										1.12	1.12			2.26	
											1.12	1.12			2.26	28 Marzo "
J. Nuncio	7									17	1.12	1.12			2.26	
Sta. Rita	12										1.12	1.12			2.26	
											1.12	1.12			2.26	
V. Vidama	19									17	1.12	1.12			2.26	
											1.12	1.12			2.26	
J. Jaime	44										1.12	1.12			2.26	29 Marzo "
V. Maria	10										1.12	1.12			2.26	
											1.12	1.12			2.26	
J. Ribera	8								17	17	1.12	1.12			2.26	
											1.12	1.12			2.26	
Alcañova	2										1.12	1.12			2.26	30 Marzo "
											1.12	1.12			2.26	

NOMBRES Y APELLIDOS DE LOS INTERESADOS				NATURALEZA			Número total y condición jurídica de los hijos	Hijos menores que viven en compañía del cabeza de familia	PROFESIÓN
APELLIDOS	NOMBRES	EDAD	PROVINCIA	MUNICIPIO	ESTADO				
11452	Molina	José	José	Alicante	Muro	Ed	1201		
11453	Jordá	Miguel	Rita	"	Aleog	"			
11459	Herrandía	Juan	Carmin	"	rd	"	1202		
11465	Castelló	Berdo	José-Sixto	Valencia	Benicarló	Ed	1203		
11466	Silvestre	Berdo	Asunción	"	Fontanar	"			
11474	Blanes	Leopoldo	Fernando	Alicante	Aleog	"	1204		
11479	Molto	Leopoldo	Joaquín	"	"	"			
11480	Blanes	Molto	Miguel	"	"	"			
11490	Rico	Leopoldo	Leopoldo	"	Benet	Ed	1205		
11509	Calabuig	Juan	Antonio	Valencia	Cuante la Triguera	Ed	1206		
11510	Calabuig	Calabuig	José	"	"	"			
11511	Herrera	Asunción	María	Alicante	Benina	Ed	1207		
11516	Abad	Leopoldo	Concepción	"	Aleog	Ed	1208		
11543	Herrera	Pío	José	"	Benicarló	Ed	1209		
11544	José	José	Milagros	"	"	"			
11545	Milagros	José	Norais	"	Benicarló	"	1210		
11546	Herrera	Alfonso	Leopoldo	"	Aleog	"	1211		
11547	Jordá	Alfonso	Nicolas	"	"	"			
11548	Herrera	Jordá	Leopoldo	"	"	"			
11549	"	"	Paraiso	"	"	"			
11554	Leopoldo	Leopoldo	Leopoldo	"	"	Ed	1212		
11555	Leopoldo	Leopoldo	Leopoldo	"	"	"			
11562	Pérez	Leopoldo	Miguel	"	"	"	1213		
11563	Santana	Leopoldo	Leopoldo	"	Benina	"			
11564	Morales	Leopoldo	José	"	Benina	"	1214		
11565	Leopoldo	Leopoldo	Leopoldo	"	Benicarló	"			
11566	Herrera	Leopoldo	Abel	Alicante	Benicarló	"	1214		
11567	Pérez	Herrera	Marina	Alicante	Aleog	"			
11571	Benina	Benina	Rigoberto	"	"	"	1215		
11572	Herrera	Benina	Nora	Barcelona	Sabadell	"			
11573	José	Benina	José	Valencia	Jativa	"	1216		
11578	Leopoldo	Benina	Santiago	Alicante	Aleog	Ed	1217		
11601	Leopoldo	Leopoldo	Nicolas	"	"	Ed	1218		
11602	Blanes	Blanes	María	"	"	"			
11603	Leopoldo	Blanes	María	"	"	Ed			
11604	"	"	Leopoldo	"	"	"			
11605	"	"	Leopoldo	"	"	"			
11606	Jordá	Leopoldo	Santiago	"	"	Ed	1219		
11607	Blanes	Leopoldo	Leopoldo	"	"	"			
11608	Morales	Leopoldo	Leopoldo	"	"	"	1220		
11609	Blanes	Leopoldo	Concepción	"	"	"			
11610	Alfonso	Leopoldo	Santiago	"	"	Ed	1221		
11614	Herrera	Leopoldo	José	Sevilla	Sevilla	Ed	1222		
11615	Herrera	Leopoldo	María	Madrid	"	"			
11616	Herrera	Jordá	Leopoldo	Alicante	Aleog	Ed	1223		
11621	Herrera	Leopoldo	Leopoldo	Valencia	Benicarló	"	1224		
11622	Milagros	Jordá	Leopoldo	Alicante	Benicarló	Ed	1225		

SEÑAS DE LA HABITACIÓN			TOTAL ANUAL DE						CLASE DE CÉPULA QUE DEBE EXPEDIRSE							
CALLE	Núm.	Cuarto	Rentas de trabajo que percibe		Contribuciones directas al Estado (territorial, industrial y de minería) sin recargos		Alquileres que satisface por fincas dedicadas a vivienda		Tarifa	Clase	Importe		Recargo de soltería		Total	
			PESETAS	CTS	PESETAS	CTS	PESETAS	CTS			PESETAS	CTS	PESETAS	CTS	PESETAS	CTS
S. Antonio	7								2	12	112	112	112		226	
"	"								"	"	112	112	112		226	
Total	29								"	"	112	112	112		226	31-Marzo 1928
Total	11								"	"	112	112	112		226	2 Abril "
S. Antonio	14								"	"	112	112	112		226	
"	"								"	"	112	112	112		226	
"	"								8	"	112	112	112		226	
Alfonso	8								2	9	2250	2250	2250		45	
S. Antonio	12								"	12	112	112	112		226	
"	"								"	"	112	112	112		226	
S. Antonio	6								"	"	112	112	112		226	
S. Antonio	24								8	"	112	112	112		226	3 Abril "
Benicarló	10								2	12	112	112	112		226	
"	"								"	"	112	112	112		226	
A. Miranda	12								"	"	112	112	112		226	
"	22								10	1125	1125	1125		226	4 Abril "	
"	"								12	112	112	112		226		
"	"								"	"	112	112	112		226	
V. Lidona	16								"	"	112	112	112		226	
"	"								"	"	112	112	112		226	
A. Miranda	32								10	1125	1125	1125		226	5 Abril "	
"	"								12	112	112	112		226		
V. Lidona	102								"	"	112	112	112		226	6 Abril "
"	"								"	"	112	112	112		226	
Molina	"								"	"	112	112	112		226	
"	"								"	"	112	112	112		226	
V. Lidona	20								"	"	112	112	112		226	
"	"								"	"	112	112	112		226	
C. Lidona	9								"	"	112	112	112		226	7 Abril "
S. Antonio	24								8	"	112	112	112		226	
S. Antonio	24								2	12	112	112	112		226	10 Abril "
"	"								"	"	112	112	112		226	
"	"								"	"	112	112	112		226	
"	"								9	125	125	125		270		
"	"								"	"	112	112	112		226	
V. Lidona	6								"	"	112	112	112		226	
"	"								"	"	112	112	112		226	
S. Antonio	28								"	"	112	112	112		226	
"	"								"	"	112	112	112		226	
S. Antonio	162								2	125	125	125		226		
S. Antonio	20								"	"	112	112	112		226	
"	"								"	"	112	112	112		226	
Alfonso	22								"	"	112	112	112		226	11 Abril "
V. Lidona	24								"	"	112	112	112		226	
Alfonso	22								"	"	112	112	112		226	

NOMBRES Y APELLIDOS DE LOS INTERESADOS			EDAD	NATURALEZA		ESTADO	Número total y condición jurídica de los hijos	Hijos menores que viven en compañía del cabeza de familia	PROFESIÓN
APELLIDOS	NOMBRES	PROVINCIA		MUNICIPIO					
11620	Vilaplana	Calatayud	Enriqueta	25	Alicante	Benimarfull	9		
11624	Sera	Pedro	Eduardo	25	"	Alicante		1226	
11625	Sempere	Notilla	Antonio	25	"	"		1227	
11626	Sera	Cris	José	27	"	Murcia	Ed	1228	Militar
11627	Segura	Pera	Eduardo	45	"	Alicante		1229	
11628	Domenich	Pera	Marina	47	"	"			
11629	Segura	Domenich	Marina	22	"	"	9		
11630	José	Aura	Juan	24	"	"	Ed	1230	
11636	Santamaría	Domenich	José	27	"	Torremurcia		1231	
11642	Coloma	Sera	Antonio	28	"	"	Ed	1232	
11645	Saiz	Hilbert	Augusto	14	"	Alicante	9	1233	
11646	Hilbert	Hilbert	Victor	27	"	"	Ed	1234	
11647	Sanoli	Pieroli	Carman	22	"	"			
11655	Maneli	Rosa	José-Antón	20	Sevilla	Torremurcia	9	1235	
11665	Hanauer	Pera	José	66	Alicante	Alicante	Ed	1236	
11666	Muller	Martinez	Emilia	59	"	"			
11667	Hanauer	Muller	José	19	"	"	9		
11672	Juan	Amorós	Eliseo	27	"	Castalla	Ed	1237	
11673	Pullana	Hans	José	25	Barcelona	San Sadurn de Noya			
11674	Juan	Amorós	Chilago	22	Alicante	Castalla	9	1238	
11675	Juan	Amorós	Compañón	20	Alicante	Castalla			
11676	Juan	Amorós	Purificación	16	"	"			
11677	Juan	Amorós	Tomás	29	"	"	Ed	1239	
11678	Maralís	Abad	María	26	"	Alicante			
11683	Sorallera	Domenich	Santista	27	"	Alicante		1240	
11684	Mancho	Pera	Leodora	25	"	Alicante			
11691	Misá	Cardenal	Remedios	17	"	Beniachar	9	1241	
11692	Misá	Cardenal	Rafael	14	"	Alicante			
11693	Sánchez	Rodríguez	Ángeles	26	Madrid	"		1242	
11694	Sánchez	Rodríguez	Julia	24	"	"			
11700	Vellido	Quiles	Alvaro	48	Alicante	Oril	Ed	1243	
11704	Sorallera	Muñoz	José	22	Murcia	"	Ed	1244	
11705	Boluda	Martín	Pilar	29	"	"			
11706	Ripoll	Guillem	Domingos	14	Alicante	Alicante	9	1245	
11714	Hans	Valés	Francisco	21	"	"	Ed	1246	
11715	Arques	Pascual	Adela	25	"	"			
11716	Misá	Pera	Francisco	26	"	"	9	1247	
11727	José	Guillem	Elina	14	"	"		1248	
11732	Oricha	Gadea	Grabel	14	"	"		1249	
11733	Francis	Pera	Manuel	24	"	Murcia	Ed	1250	
11734	Nasarro	Pera	Pieruenda	40	Madrid	"			
11735	Pallaster	Valdó	Alfons	26	Alicante	Alicante	9	1251	
11737	Serrandis	Pardo	Julia	29	"	"		1252	
11753	Pastor	Hilbert	Francisco	14	Valencia	Vallada		1253	
11754	Janus	Aura	Purificación	62	Alicante	Alicante	Ed	1254	
11755	Biquersola	Hilbert	Vicenta	60	"	Castalla		1255	
11759	Hilbert	Seminque	Hilbert	53	"	Murcia		1256	

SEÑAS DE LA HABITACIÓN			TOTAL ANUAL DE			CLASE DE CÉDULA QUE DEBE EXPEDIRSE						
CALLE	Núm.	Cuarto	Rentas de trabajo que percibe	Contribuciones directas al Estado (territorial, industrial y de minería) sin recargos	Alquileres que satisfacen por fincas dedicadas a vivienda	Tarifa	Clase	Importe	Recargo de soltería	Total		
			PESETAS	CTS	PESETAS	CTS		PESETAS	CTS	PESETAS	CTS	
Abreu	22						1	12	112	Reg. 112	226	
Sta Rita	12							125	125		250	
S. José	54							125	125		250	
Abreu	15						1	15	162	162	1126	
S. José	62						2	12	112	112	226	
"	"							112	112		226	
"	"							112	112		226	
S. Nicolás	15						2	12	6	6	12	12 abril 1925
Total	29						2	12	112	112	226	13 abril "
Hijos alto								112	112		226	
S. Barrabisa	2							112	112		226	
Palaniga	2						2	12	112	112	226	
"								112	112		226	
S. Francisco	42							112	112		226	
S. Agustín	4							112	112		226	
"								112	112		226	
S. Hipólito							2	12	112	112	226	14 abril "
"								112	112		226	
Sta Marta	20							112	112		226	
"								112	112		226	
S. Vicente	1						2	12	112	112	226	
"								112	112		226	
H. Mayor	27							112	112		226	
"								112	112		226	
P. Caranova	16 y 18							112	112		226	
Caracol	68							112	112		226	
"								112	112		226	
P. S. Juan	24							112	112		226	17 abril "
P. S. Ribera	17							112	112		226	
"								112	112		226	
P. Caranova	26							112	112		226	
S. Mauro	22						2	12	112	112	226	
"								112	112		226	
M. Torremurcia	1							125	125		226	18 abril "
A. Oril	14						2	12	112	112	226	
Sta Rita	16							112	112		226	
P. S. Simón	2							112	112		226	
"								112	112		226	
S. Jorge	6							112	112		226	
S. Nicolás	17							125	125		226	19 abril "
Caranavet	20							112	112		226	
Sta Marta	42						2	12	112	112	226	20 abril "
Quidadi	2							112	112		226	
"	10							112	112		226	

NOMBRES Y APELLIDOS DE LOS INTERESADOS				NATURALEZA			ESTADO	Número total y condición jurídica de los hijos	Hijos menores que viven en compañía del cabeza de familia	PROFESIÓN
APellidos	Nombres	EDAD	PROVINCIA	MUNICIPIO	ESTADO					
11760	Blasco	Severino	José	24	Alicante	Muro	8 ^o			
11761	Boetes	Leopoldo	Francisco	24	"	Coatzen	"	1257		
11769	Pérez	Norrell	Salvador	22	"	Alicante	Ed	1258		
11770	Rosco	Gil	Remedios	26	"	Muro	"			
11772	Papi	Ara	Desamparado	14	"	Alicante	8 ^o	1259		
11774	Haqueinde	Navarro	José	48	"	Orizaba	Ed	1260		
11780	Papi	Melito	Lorenzo	62	"	Alicante	"	1261		
11781	Expedit	Caranaca	María	15	"	"	"	1262		
11782	Castelló	Rosera	José	22	Valencia	Puerto Rico	"	1263		
11784	Marín	Gibut	Victoria	16	Alicante	Alicante	"	1264		
11785	Mans	Valaguer	Luis	51	"	"	Ed	1265		
11786	Araul	Leopoldo	Isabel	52	"	"	"			
11787	Mans	Araul	Nafael	26	"	"	8 ^o			
11790	Doramat	Julia	M ^o Teresa	14	"	"	"	1266		
11791	Leifer	Rodriguez	Antonio	38	Alicante	Estadillo	Ed	1267		
11796	Martinez	Martinez	Ara	25	Murcia	Albatalla	"			
11797	Papi	Pier	Carmen	29	Alicante	Alicante	8 ^o	1268		
11798	Castanera	Juan	Leopoldo	15	"	"	"	1269		
11799	Leopoldo	Leopoldo	Leopoldo	25	"	"	"	1270		
11801	Papa	Martinez	Francisco	25	Murcia	Castañera	"	1271		
11804	Ara	Puig	Miguel	16	Castellón	Reus	"	1272		
11805	Leopoldo	Vilaplana	José	26	Alicante	Benicarlup	"	1273		
11806	Melito	Pastor	Rosario	29	"	Periquita	Ed	1274		
11807	Melito	Melito	Rosario	18	"	Alicante	8 ^o			
11820	Luis	Martinez	Antonio	45	"	Alicante	Ed	1275		
11824	Castanera	Leopoldo	Vicente	22	"	Alfara	Ed	1276		
11825	Francis	Silvestre	Rosario	22	"	"	"			
11828	Pérez	Godrich	Adriana	15	"	Alicante	8 ^o	1277		
11834	Albano	Belmont	José	24	Valencia	Alfara	Ed	1278		
11841	Verde	Carmen	Carmen	26	Alicante	Comarcal	"			
11861	Leopoldo	Andrés	Desamparado	14	"	Alicante	8 ^o	1279		
11870	Pérez	Goas	Fernando	22	"	"	"	1280		
11871	Damian	Damian	Francisca	22	"	"	"	1281		
11872	Pérez	Albano	Leopoldo	15	"	"	"	1282		
11873	Castanera	Navarro	Vicente	66	"	Coatzen	Ed	1283		
11874	Castanera	Pérez	Juan	24	"	Alicante	8 ^o			
11875	Pastor	José	Fernando	25	"	"	"	1284		
11876	Papi	Leopoldo	Armando	20	"	"	"	1285		
11877	Albano	Patricia	Antonio	24	"	"	"	1286		
11878	Castanera	Marcos	Luis	16	"	Orizaba	"	1287		
11879	Leopoldo	Melito	Vicente	24	"	Alicante	"	1288		
11880	Vilaplana	Leopoldo	Leopoldo	20	"	"	"	1289		
11881	Mirales	Pérez	Nafael	22	"	"	"	1290		
11886	Luis	Leopoldo	Rosario	15	Melilla	"	"	1291		
11887	Rosario	Leopoldo	Rita	66	Alicante	Alicante	"	1292		
11888	Martinez	Leopoldo	Vicente	17	"	"	"	1293		
11889	Castanera	Leopoldo	Leopoldo	19	"	"	"	1294		

SEÑAS DE LA HABITACIÓN			TOTAL ANUAL DE					CLASE DE CÉDULA QUE DEBE EXPEDIRSE								
CALLE	Núm.	Cuarto	Rentas de trabajo que percibe		Contribuciones al Estado (territorial, industrial y de minería) sin recargos		Alquileres que satisface por fincas dedicadas a vivienda		Tarifa	Clase	Importe		Recargo de soltería		Total	
			PESETAS	CTS	PESETAS	CTS	PESETAS	CTS			PESETAS	CTS	PESETAS	CTS	PESETAS	CTS
Andrés	10								2	12	1.12	1.12			2.26	
J. Blas	23										1.12	1.12			2.26	
J. José	24										1.12	1.12			2.26	20 alit 1908
Caracul	22										1.12	1.12			2.26	21 alit "
Sta. Isabel	6										1.12	1.12			2.26	
D. S. Pastor	8										1.12	1.12			2.26	
C. Santa	4									8	1.25	1.25			2.50	
J. Nicolás	58									8	1.12	1.12			2.26	
Sta. Rita	4								2	12	1.12	1.12			2.26	25 alit "
											1.12	1.12			2.26	
											1.25	1.25			2.50	
J. Jorge	16										1.12	1.12			2.26	
V. María	22										1.12	1.12			2.26	
											1.12	1.12			2.26	
J. Mas	12										1.12	1.12			2.26	
A. Araul	24									8	1.12	1.12			2.26	26 alit "
J. Antonio	19								2	12	1.12	1.12			2.26	
P. Mercado	678									8	1.25	1.25			2.50	
J. Miguel	55									8	1.12	1.12			2.26	
A. Miranda	12								2	12	1.25	1.25			2.50	22 alit "
C. Santa	1									8	1.12	1.12			2.26	
J. Nicolás	112								2	12	1.12	1.12			2.26	
Sta. Barbara	14										1.12	1.12			2.26	
											1.12	1.12			2.26	
J. Manuel	55										1.12	1.12			2.26	24 alit "
J. Nicolás	22										1.12	1.12			2.26	20 " "
											1.12	1.12			2.26	
P. Castañera	18										1.12	1.12			2.26	1 ^o Mayo "
J. Llano	20										1.12	1.12			2.26	
										8	1.12	1.12			2.26	
Purísima	2								2	12	1.12	1.12			2.26	
D. J. Ribera	17										1.12	1.12			2.26	
											1.12	1.12			2.26	
A. Miranda	20									8	1.25	1.25			2.50	
A. Miranda	11									8	1.12	1.12			2.26	2 Mayo "
M. Paus	25								2	12	1.12	1.12			2.26	
Purísima	16									8	1.12	1.12			2.26	
V. Legato									2	12	1.12	1.12			2.26	
J. Jorge	12									8	1.12	1.12			2.26	2 Mayo "
Albano	1								2	12	1.12	1.12			2.26	
P. Castañera	26										1.12	1.12			2.26	
J. Nicolás	52										1.12	1.12			2.26	
J. Matto	46									8	1.12	1.12			2.26	4 Mayo "
J. Nicolás	12										1.12	1.12			2.26	

NOMBRES Y APELLIDOS DE LOS INTERESADOS			EDAD	NATURALEZA		ESTADO	Número total y condición jurídica de los hijos	Hijos menores que viven en compañía del cabeza de familia	PROFESIÓN
APELLIDOS	NOMBRES	PROVINCIA		MUNICIPIO					
11890	Lubias	Quirica	Francisco	27	Yaragosa			1295	
11891	Corbi	Leandro	Leina	22	Alicante	Albeg			
11892	Sueh	Soalbez	Carmen	14	"	"	f=	1296	
11893	Castel	Navarro	Enrique	28	"	Coentaina	Ed	1297	
11894	Mells	Cans	Cousulo	24	"	Verisima	"		
11895	Merus	Navarro	Rafael	25	"	Albeg	f=	1298	
11896	Merita	Almad	Josefa	80	"	"	Ed	1299	
11897	Segura	Peru	José	22	"	Monsor	f=	1400	
11898	Serrata	Navia	Francisco	27	"	Caupides	Ed	1401	
11899	Pico	Vilaplana	Amalia	20	"	Albeg	f=	1402	
11900	Mora	Masset	Eduardo	27	"	"	"	1403	
11901	Mia	Navia	Concepción	15	"	"	"	1404	
11902	Orta	Mouparler	José	22	"	Benilloba	Ed	1405	
11903	Martín	Martín	Esperanza	28	"	Villena	"		
11904	Herol	Pier	Juan	25	Leopoldo	Haro	f=	1406	
11905	Morablauch	Salas	Rosario	56	Alicante	Albeg	"	1407	
11906	Aura	Cauto	Aurora	67	"	"	Ed	1408	
11907	Florit	Alceda	José	24	"	Orceta	Ed	1409	
11908	Soler	Molto	Maria	28	"	Albeg	"		
11909	Vera	Font	José	24	Castellón	"	f=	1410	
11910	Verat	Vibut	Francisca	25	Valencia	Vocairute	"		
11911	Leorio	Giver	Desamparados	47	Alicante	Sagra	"	1411	
11912	Valero	Guillem	Justo	20	"	Jibi	"	1412	
11913	Santosa	Alig	Concepción	25	"	Albeg	"	1413	
11914	Blas	Alig	Rafael	45	"	"	Ed	1414	
11915	Pardia	Santamaria	Dolores	42	"	Caupides	"		
11916	Gracia	Rosario	José	35	"	Villena	f=	1415	
11917	Martín	Rosario	Antonio	32	"	Horemaneras	Ed	1416	
11918	Lisant	Rosario	Maria	20	"	Jipana	"		
11919	Alig	Rosario	Rafaela	45	"	Coentaina	Ed	1417	
11920	Alig	Rosario	Mitago	64	"	Caupides	"	1418	
11921	Peru	Rosario	Maria	20	"	Albeg	f=		
11922	Alig	Rosario	Pedro	24	"	Vellin	"	1419	
12000	Galiana	Alig	Francisco	52	"	Jibi	Ed	1420	
12001	Agullo	Martín	Dolores	41	"	Coentaina	"		
12002	Martín	Miralles	Dolores	29	Valencia	Rapel de Lalem	Ed		
12003	Satorre	Rosario	Cosme	67	Alicante	Albeg	"	1421	
12004	Castillo	Agusti	Dolores	27	Valencia	Catadán	f=	1422	
12005	Valer	Molto	Rafael	60	Alicante	Albeg	Ed	1423	
12006	Santosa	Molto	Mitago	60	"	"	"		
12007	Valer	Santosa	Maria	24	"	"	f=		
12008	Blas	Chiquillo	Rafael	52	"	Caupides	Ed	1424	
12009	Guany	Segui	Concepción	48	"	"	"		
12010	Blas	Segui	Juan	23	Val de Alcañi	"	f=	1425	
12011	Blas	Segui	José	24	Avila	"	Ed	1426	
12012	Blas	Segui	Miguel	20	Barcelona	"	"		
12013	Blas	Segui	Francisco	42	Alicante	Albeg	"	1427	

SEÑAS DE LA HABITACIÓN	TOTAL ANUAL DE						CLASE DE CÉDULA QUE DEBE EXPEDIRSE										
	CALLE	Núm.	Cuarto	Rentas de trabajo que percibe		Contribuciones directas al Estado (territorial, industrial y de minería sin recargos)		Alquileres que satisface por fincas dedicadas a vivienda		Tarifa	Clase	Importe		Recargo		Total	
				PESETAS	CTS	PESETAS	CTS	PESETAS	CTS			PESETAS	CTS	PESETAS	CTS	PESETAS	CTS
S. Nevada	6									2	12	112	112			224	
"	"									"	"	112	112			224	
S. Nicolás	1									"	"	112	112			224	
S. Nicolás	167									"	"	112	112			224	
"	"									"	"	112	112			224	
S. Santa	27									"	"	125	125			250	
Foral										"	"	112	112			224	
S. Apote	25									"	"	112	112			224	
V. Marina	103									"	"	112	112			224	
S. Apote	2									"	"	112	112			224	
S. Apote	15									"	"	125	125			250	
S. Nicolás	21									"	"	112	112			224	
S. Nicolás	2									"	"	112	112			224	
"	"									"	"	112	112			224	
S. José	5									"	"	125	125			250	
M. Jordá	2									"	"	112	112			224	
A. Brasil	11									"	"	112	112			224	
V. Marina	1									"	"	112	112			224	
"	"									"	"	112	112			224	
S. Jaime	10									"	"	112	112			224	
"	"									"	"	112	112			224	
Albarora	15									"	"	112	112			224	
Sto. Tomás	9									"	"	125	125			250	
Sto. Gabriel	14									"	"	112	112			224	
S. Casanova	4									"	"	112	112			224	
"	"									"	"	112	112			224	
Sancti	9									"	"	125	125			250	
Foral	12									"	"	112	112			224	
"	"									"	"	112	112			224	
Sancti	9									"	"	112	112			224	
S. Blas	15									"	"	112	112			224	
"	"									"	"	112	112			224	
S. Jaime	12									"	"	125	125			250	
Foral	16									"	"	112	112			224	
"	"									"	"	112	112			224	
S. Jaime	23									"	"	112	112			224	
V. Apote	51									"	"	112	112			224	
S. Jaime										"	"	112	112			224	
S. Antonio	52									"	"	112	112			224	
"	"									"	"	112	112			224	
S. Nicolás	114									"	"	112	112			224	
A. Brasil	5									"	"	163	163			326	
"	"									"	"	112	112			224	
S. Nicolás	12									"	"	112	112			224	

5 Mayo 1928

7 Mayo "

8 " "

9 Mayo "

10 Mayo "

11 " "

12 " "

14 Mayo "

15 Mayo "

16 Mayo "

NOMBRES Y APELLIDOS DE LOS INTERESADOS			EDAD	NATURALEZA		ESTADO	Número total y condición jurídica de los hijos	Hijos menores que viven en compañía del cabeza de familia	PROFESIÓN
APELLIDOS	NOMBRES	PROVINCIA		MUNICIPIO					
12031	Peregrin	Calera	Roca	Alicante	Alcoy	Ed.			
12040	Oltra	Catalá	Carmita		Almudaina	Ed.	1425		
12041	Audis	Oltra	Maria		"	Ed.			
12042	Quin	Prats	Agustín		Alcoy	Ed.	1429		
12043	Mina	Barrié	Maria		Jijona				
12044	Misó	Nipoll	Carmita		Benifallim		1470		
12045	Boona	Pasual	Auselus		Alcoy	Ed.	1471		
12046	Olivera	Yisbert	Juan		Castalla	Ed.	1472		
12047	Santaxija	Santaxija	Maria		Alcoy				
12048	Santaxija	Albers	Fernando		"	Ed.	1482		
12051	Salas	Boja	Fernando	Alicante	"	Ed.	1474		
12052	Calvo	Baldó	Antonio		Formentor				
12057	Cartés	Papi	Antonio		"		1425		
12058	Carria	Barachina	Milagros		Vélez				
12061	Pausoda	Maria	José		Alcoy		1436		
12062	Maria	Leidro	Maria		"				
12063	Pausoda	Seguí	José		"	Ed.			
12072	Malina	Pretons	Manuel		Ajunt		1427		
12073	Yisbert	Santaxija	Maria		Penaguila		1428		
12077	Fernis	Prasa	Víctor	Valencia	Valencia de Balleja		1429		
12078	Andrón	Yanis	Carmita	Alicante	Sanfides	Ed.	1440		
12079	Fernis	Baralta	Maria		"				
12080	Fernis	Aracil	Maria		Alcoy	Ed.	1441		
12104	Fernis	Gironis	Maria		"		1442		
12109	Salpasan	Misales	Maria		"	Ed.	1443		
12110	Vicent	Arnar	Maria		"				
12111	Carrope	Carria	Mercedes	Jain	Arboliza	Ed.	1444		
12112	Vilaplana	Vilaplana	Fernando	Alicante	Benisafell	Ed.	1445		
12113	Dammuch	Fernis	Carmita		Carria				
12120	Aracil	Santaxija	Adolfo		Alcoy		1446		
12121	Salas	Escoda	Carmita		"				
12122	Papi	Misales	Vicente		Castalla		1447		
12123	Leidro	Linars	Carmita		Alcoy				
12124	Vilaplana	Barcaot	Antonio		"		1448		
12125	Fernando	Belda	Elia		"				
12127	Catalá	Catalá	Desamparada		Alcalá	Ed.	1449		
12129	Fernis	Lebra	Fernando	Barcelona	"	Ed.	1450		
12144	Santaxija	Leidro	Carmita	Alicante	Alcoy	Ed.	1451		
12145	Fernis	Carria	Carmita		Formentor				
12146	Albad	Fernis	Juan		Alcoy	Ed.	1452		
12149	Fernis	Baralta	Aracil		"	Ed.	1453		
12150	Pasual	Belda	Dolores		Castalla	Ed.	1454		
12151	Vilaplana	Fernis	Adolfo	Albaste	Villanueva	Ed.	1455		
12152	Fernis	Fernis	Aracil	Alicante	Alcoy	Ed.	1456		
12153	Fernis	Fernis	Aracil		"	Ed.	1457		
12160	Fernis	Fernis	Aracil		"	Ed.			
12170	Fernis	Fernis	José		Alcoy	Ed.			

SEÑAS DE LA HABITACIÓN			TOTAL ANUAL DE			CLASE DE CÉDULA QUE DEBE EXPEDIRSE										
CALLE	Núm.	Cuarto	Rentas de trabajo que percibe		Contribuciones directas al Estado (territorial, industrial y de minería) sin recargos		Alquileres que satisface por fincas dedicadas a vivienda		Tarifa	Clase	Importe		Recargo por exponencia		Total	
			PESETAS	CTS	PESETAS	CTS	PESETAS	CTS			PESETAS	CTS	PESETAS	CTS	PESETAS	CTS
S. Roca	12								7	12	112	112			224	
V. Maria	45										112	112			224	18 Mayo 1928
S. Miguel	14									6	112	112			224	
Caracol											112	112			224	19 Mayo "
C. Helvico	7									2	125	125			250	
A. Elisavinda	6										112	112			224	
M. Paus	26									6	112	112			224	20 Mayo "
Uesla	20									2	112	112			224	21 " "
S. Roque	22										112	112			224	
Total	9										112	112			224	22 Mayo "
S. Nicolás	25									2	125	125			250	23 Mayo "
Laporta	28									2	112	112			224	24 " "
V. Maria	17									2	112	112			224	25 " "
S. Nicolás	22										112	112			224	
S. Nicolás	45										112	112			224	26 Mayo "
P. Casanova	14										112	112			224	
A. Miranda	19										112	112			224	
Alicante	22										112	112			224	
V. Agosto	22										112	112			224	
M. Paus	25										112	112			224	28 Mayo "
S. Domingo	8										112	112			224	
S. Rita	27									11	525	525			1050	
S. Miguel	55									12	112	112			224	30 Mayo "
A. Giverno	9									2	112	112			224	2 Junio "
Rambla alta										2	112	112			224	
C. de las										2	112	112			224	
Fernis	19									2	112	112			224	4 Junio "
S. Paus	27										112	112			224	
S. Nicolás	15										112	112			224	
S. Casanova	14									2	125	125			250	
Almudaina	18									2	112	112			224	6 Junio "
											112	112			224	

NOMBRES Y APELLIDOS DE LOS INTERESADOS			EDAD	NATURALEZA		ESTADO	Número total y condición jurídica de los hijos	Hijos menores que viven en compañía del cabeza de familia	PROFESIÓN
APELLIDOS	NOMBRES	PROVINCIA		MUNICIPIO					
12171	Rodriguez	Villanueva	Maria	27	Alicante	Alcoy	9 ^o	1458	
12180	Basual	Pedro	Elipuel	31	"	"	8 ^o	1459	
12181	Herbert	Maria	Vitaldas	28	"	"	"		
12182	Guerra	Pau	José	20	"	Agost	9 ^o	1460	
12183	Juan	José	Pedro	38	"	Penaguila	"	1461	
12184	Alig	Blanca	Maria	24	"	Alcoy	"	1462	
12185	Pérez	María	Maria	62	"	"	8 ^o	1463	
12186	Blanco	Pérez	Antonio	26	"	"	8 ^o		
12191	Castro	María	Antonio	52	"	"	"	1464	
12196	Sanjurjo	Antonio	José	52	"	Penaguila	7 ^o	1465	
12205	Hernandez	José	Pilar	65	"	Alcoy	"	1466	
12212	Alvarez	Alvarez	Luisa	61	"	Silbi	9 ^o	1467	
12220	Alloy	Agulló	Benigno	42	"	Coventina	8 ^o	1468	
12221	River	Pérez	Rafael	21	"	Alcoy	8 ^o	1469	

SEÑAS DE LA HABITACIÓN			TOTAL ANUAL DE						CLASE DE CÉDULA QUE DEBE EXPEDIRSE							
CALLE	Núm.	Cuarto	Rentes de trabajo que percibe		Contribuciones directas al Estado (territorial, industrial y de minería) sin recargos		Alquileres que satisface por fincas dedicadas a vivienda		Tarifa	Clase	Importe		Recargo		Total	
			PESETAS	CTS	PESETAS	CTS	PESETAS	CTS			PESETAS	CTS	PESETAS	CTS	PESETAS	CTS
Sta Marta	8								J	12	112	112			224	
Sta Dominga	10								"	"	112	112			224	
Sta Marta									"	"	112	112			224	
Total	14								J	12 ^o	125	125			250	8 junio 1908
Algora	60								"	12	112	112			224	
Almoraa	6								"	"	112	112			224	
S. Nicolás	50								"	12	125	125			250	9 junio
Total	14								"	"	112	112			224	
M. Ferreras	14								"	"	112	112			224	11 " "
P. Caranda	8								"	"	112	112			224	12 " "
S. Mateo	88								"	"	112	112			224	14 " "
S. Houston	10								"	"	112	112			224	



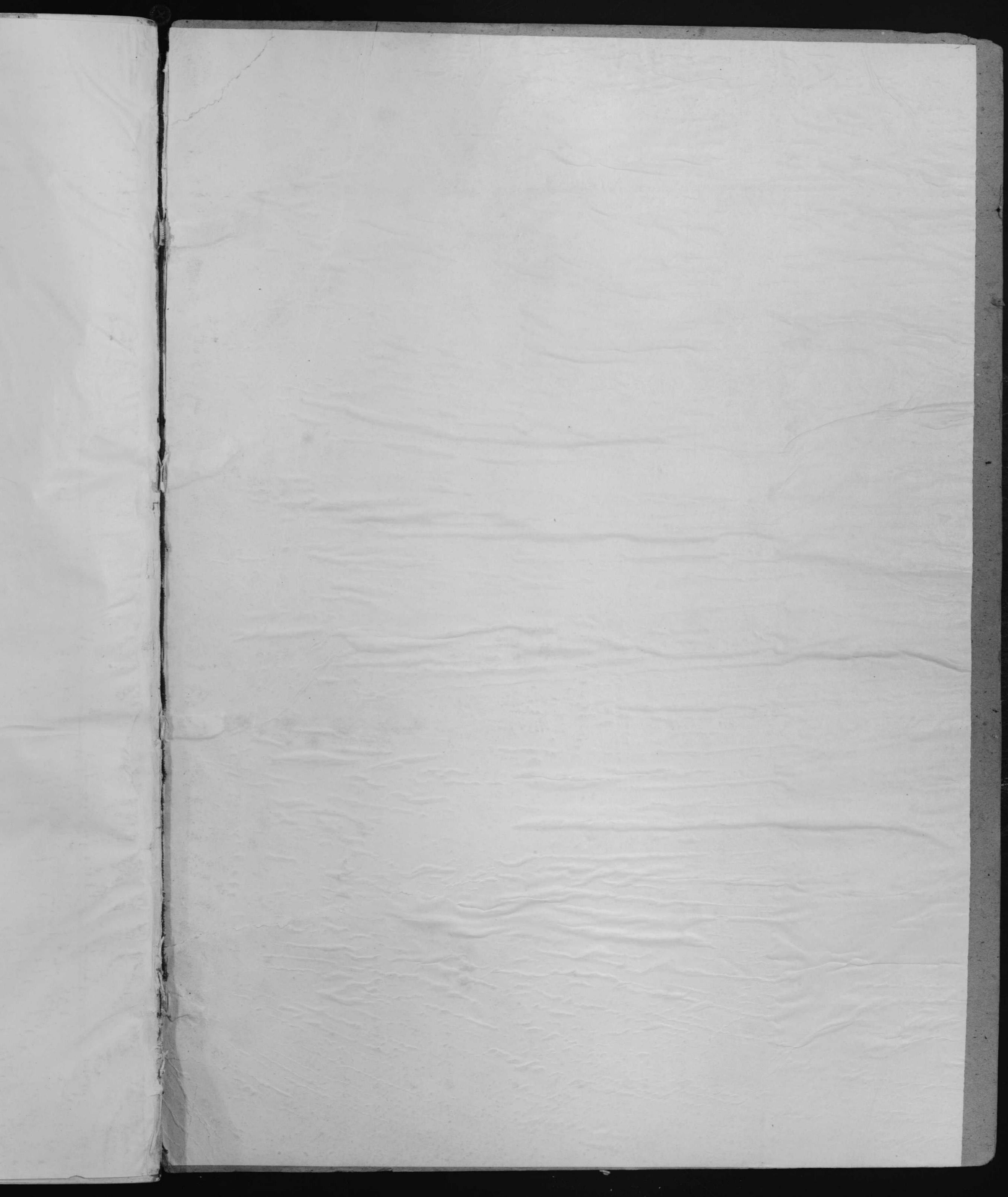



Signat
N.º Ro
B
Fech
G