



ARXIU MUNICIPAL D'ALCOI

CENS ELECTORAL (1839-  
1936)

1888

Signatura: 3057/005

ES.030092.AMA.003057\_005

SIGNATURA 3057/5

N.º DE REGISTRO

CLASE DE DOCUMENTO

TIPO DE DOCUMENTO

FECHA 1888

SECCION

ASUNTO Requite del curso electoral Diputada a Colei



003057/005

ARCHIVO MUNICIPAL

ALCOY

AÑO DE 1888.

*copia del*

REGISTRO DEL CENSO ELECTORAL

*para*

*Diputados a Cortes.*

*Provincia de Alicante.*

DISTRITO ELECTORAL DE

*Alcoy*

SECCIÓN  *1.<sup>a</sup>*

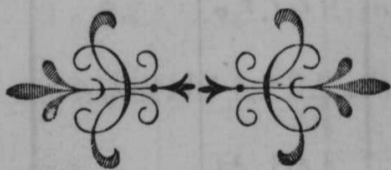

# LISTA DE LOS ELECTORES CONTRIBUYENTES.

APELLIDOS Y NOMBRE DEL ELECTOR	Concepto del derecho electoral.		Pueblo donde es contribuyente.	Domicilio del elector.		
	Por territorial	Por industrial.		Pueblo.	Calle.	Núm.
	Pesetas.	Pesetas.				
1 Abad Abad Fran <sup>co</sup>	67,75	"	Alcoy	Alcoy	V. Maria	28
2 Abad Boronat Fran <sup>co</sup>	499,26	"	"	"	S. Nicolas	67
3 Abad Jordá Miguel	452,95	"	"	"	S. Mauro	11
4 Abad Jordá Vicente	321,54	"	"	"	S. Fran <sup>co</sup>	34
5 Abad Julia Casimiro	80,72	"	"	"	S. Nicolas	26
6 Abad Masia Rafael	28,	"	"	"	id	15.3
7 Abad Moullor Rafael	"	180,	"	"	S. Fran <sup>co</sup>	1
8 Abad Moullor Nicolas	128.	"	"	"	Barchell	
9 Abad Moullor Vicente	28,52	"	"	"	S. Lorenzo	17
10 Abad Sanjuan Luis	109,21	"	"	"	S. Roque	3
11 Abad Santonja Rafael	"	126,50	"	"	S. Nicolas	27
12 Alberola Planells Fran <sup>co</sup>	78,99	660,10	"	"	C <sup>o</sup> . Santa	25
13 Albero Gisbert Matias	37,05	"	"	"	Poley bajo	
14 Albero Gisbert Vicente	39,49	"	"	"	Riquer bajo	
15 Albers Gauto Canudo	"	166,65	"	"	St. Elena	17
16 Albers Moullor Eusebio	541,20	"	"	"	St. Alfonso XII	
17 Albers Moullor Rigoberto	729,55	1624,60	"	"	id	
18 Albers Lempere José	119,11	"	"	"	Poley bajo	
19 Alemany Camallonga Rafael	60,64	"	"	"	Lembenet bajo	
20 Alemany Girdlem Manuel	121,64	"	"	"	Poley bajo	
21 Antali Gabriela José	44,04	"	"	"	S. Agustin	21
22 Aparicio Lopez Jaime	192,23	919,60	"	"	Cura Belloch	
23 Araül Jordá Auselmo	809,97	1595,55	"	"	St. Elena	16
24 Araül Jordá Pascual	"	506,	"	"	S. José	27
25 Araül Berer Fran <sup>co</sup>	35,65	"	"	"	St. Albano	
26 Araül Berer Gidoro	81,43	"	"	"	Lembenet bajo	

BUYENTES.

Domicilio del elector.		
Pueblo.	Calle.	Núm.
Alesy	V. Maria	28
"	S. Nicolas	57
"	S. Mauro	11
"	S. Fran <sup>co</sup>	24
"	S. Nicolas	26
"	id	153
"	S. Fran <sup>co</sup>	1
"	Barcel	
"	S. Lorenzo	17
"	S. Roque	3
"	S. Nicolas	27
"	C <sup>o</sup> Santa	25
"	Polop bajo	
"	Riquer bajo	
"	St. Blena	17
"	St. Alfonso XII	
"	id	
"	Polop bajo	
"	Lembenet bajo	
"	Polop bajo	
"	S. Agustin	21
"	C <sup>o</sup> Balloch	
"	St. Blena	16
"	S. Jose	27
"	St. Abayo	
"	Lembenet bajo	

APELLIDOS Y NOMBRE DEL ELECTOR	Concepto del derecho electoral.		Pueblo donde es contribuyente.	Domicilio del elector.		
	Por territorial	Por industrial.		Pueblo.	Calle.	Núm.
	Pesetas.	Pesetas.				
27 Orañil Perer Vicente	24,08	"	Alesy	Alesy	St. Abayo	
28 Orañis Fabra Ant <sup>o</sup> Cayetano	192,23	"	"	"	S. Blas	21
29 Orcaña Matarredona Fran <sup>co</sup>	43,16	"	"	"	Barcel	51
30 Ornela Balaguer Ant <sup>o</sup>	58,09	"	"	"	V. Maria	41
31 Orminda Tordi Agustin	621,58	"	"	"	S. Abigail	17
32 Orques Mira Juan	33,55	"	"	"	Lepanto	
33 Orta Orañil Jose	"	100,	"	"	St. Nuevo	5
34 Orta Carbonell Juan	48,76	"	"	"	Cotes alto	
35 Orta Molis Santiago	120,93	"	"	"	St. Domingo	
36 Orta Moullos Jose	134,91	"	"	"	S. Lorenzo	13
37 Orta Blanes Anselmo	95,40	"	"	"	Abayo	6
38 Orta Serra Forge	"	133,33	"	"	St. Blena	1
39 Orta Serra Jose	"	133,33	"	"	id	18
40 Orta Serra Tomas	"	133,33	"	"	id	1
41 Orta Antoli Fran <sup>co</sup>	"	60,50	"	"	S. Lorenzo	27
42 Orta Galiana Gaspar	45,72	"	"	"	S. Agustin	7
43 Orta Gisbert Abigail	"	67,50	"	"	id	
44 Orta Serra Jose	30,83	"	"	"	Baral bajo	
45 Orta Barbera Maria Isidro	68,85	"	"	"	S. Ant <sup>o</sup>	4
46 Orta Barbera Maria Jose	29,71	"	"	"	Lanque	25
47 Orta Barcel Maria Juan	195,89	"	"	"	St. Blena	20
48 Orta Barcel Maria Vicente	296,03	"	"	"	id	18
49 Orta Barcel Moullos Jose	180,40	404,02	"	"	id	9
50 Orta Barcel Moullos Rafael	154,14	72,	"	"	S. Jose	29
51 Orta Barcel Moullos Saturnino	982,62	627,	"	"	S. Blas	23
52 Orta Barcel Latorre Julio	147,31	"	"	"	S. Nicolas	29
53 Orta Barcel Latorre Liborio	249,98	"	"	"	Riquer bajo	
54 Orta Barradina Candela Fran <sup>co</sup>	134,90	"	"	"	Barcel	12

APELLIDOS Y NOMBRE DEL ELECTOR	Concepto del derecho electoral		Pueblo donde es contribuyente.	Domicilio del elector.		
	Por territorial	Por industrial.		Pueblo.	Calle.	Núm.
	Pesetas.	Pesetas.				
55 Belda Rico Ant <sup>o</sup>	188,90	"	Alecy	Alecy	Polop bajo	87
56 Belda Rico Gregorio	298,99	"	"	"	Canal alta	84
57 Belda Rico José	256,36	"	"	"	Barcel	83
58 Belda Rico José	219,37	"	"	"	Rambla alta	86
59 Belda Rico Leandro	198,87	"	"	"	Canal alta	87
60 Belda Valor Ant <sup>o</sup>	452,08	"	"	"	Polop alto	88
61 Bellido Garcia Eugenio	"	100,	"	"	Carmen	13 89
62 Berenguer Miró Bantista	"	60,	"	"	S. Fran <sup>co</sup>	26 90
63 Berenguer Pedro Rafael	39,63	"	"	"	Pagos	91
64 Blanes Bernaben Joaquin	97,27	"	"	"	Polop alto	92
65 Blanes Blanes Tomas	"	161 70	"	"	S. José	6 93
66 Blanes Brotans Salvador	77,06	"	"	"	id	54 94
67 Blanes Gisbert José	66,27	"	"	"	Semperet bajo	95
68 Blanes Gisbert Rafael	31,46	"	"	"	id	96
69 Blanes Gisbert Salvador	25,69	"	"	"	id alto	97
70 Blanes Jordá Juan	149,94	"	"	"	Salt tierras	98
71 Blanes Miró Ant <sup>o</sup>	172,70	"	"	"	S. Nicolas	175 99
72 Blanes Mullor Benigno	125 17	"	"	"	Rambla alta	100
73 Blanes Mullor Rafael	81,61	"	"	"	S. José	64 101
74 Blanes Pastor Tomas	92,79	"	"	"	S. Juan	5 102
75 Blanes Seals Leonardo	203,76	"	"	"	P. Alfonso XII	103
76 Blanes Valor Ant <sup>o</sup>	2504	"	"	"	Caracol	40 104
77 Blanes Valor Rafael	102 83	"	"	"	S. Ant <sup>o</sup>	39 105
78 Blanes Valor Salvador	229,97	"	"	"	Polop bajo	106
79 Blanes Valor Tomas	46,34	"	"	"	Cotes bajo	107
80 Blanes Verdú Ant <sup>o</sup>	326,95	"	"	"	Polop alto	108
81 Blanes Verdú José	219,72	"	"	"	id	109
82 Blanes Vicedo Fran <sup>co</sup>	"	125,	"	"	Bochella	21 110

Domicilio del elector.			APELLIDOS Y NOMBRE DEL ELECTOR.	Concepto del derecho electoral.		Pueblo donde es contribuyente.	Domicilio del elector.		
Pueblo.	Calle.	Núm.		Por territorial.	Por industrial.		Pueblos.	Calle.	Núm.
				Pesetas.	Pesetas.				
Alcoy	Poboy bajo		83 Blanes Vilaplana Andres	100,83	"	Alcoy	S. Lorenzo	17	
"	Canal alta		84 Blanes Vilaplana Eduardo	"	164,	"	P. Alfonso XII		
"	Barchell		85 Blanes Vilaplana Jose	80,73	"	"	S. Fran <sup>co</sup>	27	
"	Rambla alta		86 Blanes Vilaplana Jose	79,34	"	"	S. Mateo	27	
"	Canal alta		87 Blanes Vicens Fran <sup>co</sup>	28,94	"	"	Riques alto		
"	Poboy alto		88 Blanquer Brisa Jose	70,77	"	"	Espanoleto		
"	Carmen	13	89 Blanquer Giner Fran <sup>co</sup>	140,72	"	"	Cotes alto		
"	S. Fran <sup>co</sup>	36	90 Blanquer Santonja Ant <sup>o</sup>	138,03	"	"	Barchell		
"	Pagos		91 Blanquer Santonja Nadal	64,31	"	"	Cotes bajo		
"	Poboy alto		92 Blanquer Santonja Rafael	198,50	"	"	Riques alto		
"	S. Jose	6	93 Bonal Rigal Manuel	33,12	"	"	S. Cristobal	6	
"	id	54	94 Bonat Blanes Ant <sup>o</sup>	205,51	"	"	S. Nicolas	78	
"	Sanperet bajo		95 Bonat Blanes Diego	100,	100,	"	S. Mateo	88	
"	id		96 Bonat Blanes Jose	64,18	"	"	S. Juan	21	
"	id alto		97 Bonat Botella Fran <sup>co</sup>	126,50	360,	"	St. Rita	1	
"	Salt tierras		98 Bonat Gles Ant <sup>o</sup>	37,75	"	"	S. Nicolas	28	
"	S. Nicolas	175	99 Bonat Glacer Bautista	105,37	"	"	id	89	
"	Rambla alta		100 Bonat Glacer Jose	"	2,84,25	"	S. Jose	48	
"	S. Jose	64	101 Bonat Miró Ysidro	145,04	"	"	Canal baja		
"	S. Juan	5	102 Bonat Moltó Fran <sup>co</sup>	"	149,94	"	St. Rita	13	
"	P. Alfonso XII		103 Bonat Pavia Ant <sup>o</sup>	52,93	"	"	S. Juan	30	
"	Caracol	40	104 Bonat Patorre Ant <sup>o</sup>	638,26	"	"	S. Nicolas	45	
"	S. Ant <sup>o</sup>	29	105 Bonat Soler Ant <sup>o</sup>	76,72	"	"	S. Lorenzo	18	
"	Poboy bajo		106 Bonat Soler Jose	29,26	"	"	S. Buenav <sup>er</sup>	5	
"	Cotes bajo		107 Bonat Terol Desiderio	"	110,	"	S. Jorge		
"	Poboy alto		108 Bonat Terol Eduardo	"	2,40,	"	S. Nicolas	12	
"	id		109 Bonat Terol Jose	171,78	"	"	S. Jorge		
"	Bochella	21	110 Bonat Torregrosa Joaquin	194,83	"	"	St. Helena	10	

APELLIDOS Y NOMBRE DEL ELECTOR.	Concepto del derecho electoral.		Pueblo donde es contribuyente.	Domicilio del elector.			
	Por territorial.	Por industrial.		Pueblo.	Calle.	Núm.	
	Pesetas.	Pesetas.					
111 Borrell Jordá Casimiro	53,12	"	Alcoy	Alcoy	S. Fran <sup>co</sup>	33	139 Co
112 Botella Espinos Fernanda	748,98	"	"	"	S. Nicolas	42	140 Co
113 Botella Espinos Miguel	1065,45	"	"	"	Mercado	15	141 Co
114 Botella Espinos Ramon	712,10	"	"	"	S. Alfonso	21	142 Co
115 Botella Gisbert Agustin	33,55	"	"	"	Barbacana	23	143 Co
116 Botella Mataris Ant <sup>o</sup>	170,21	"	"	"	S. Mateo	44	144 Co
117 Botella Montagnud Agustin	49,98	"	"	"	Sembret bajo		145 Co
118 Botella Montagnud Rafael	227,33	"	"	"	Polop bajo		146 Co
119 Botella Pascual Vicente	236,61	"	"	"	Mayor	2	147 Co
120 Botella Parja Jose	27,28	"	"	"	S. Fran <sup>co</sup>	55	148 Co
121 Botella Perez Ant <sup>o</sup>	"	133,33	"	"	S. Elena	22	149 Co
122 Botella Perez Fran <sup>co</sup>	120,05	38,83	"	"	id	22	150 Co
123 Botella Perez Miguel	723,95	722,70	"	"	Carmen	7	151 Co
124 Botella Perez Santiago	124,38	"	"	"	S. Elena	14	152 Co
125 Botella Silvestre Ant <sup>o</sup>	"	180,40	"	"	S. Mateo	44	153 Co
126 Botella Silvestre Canido	"	139,44	"	"	S. Tomas	8	154 Co
127 Botella Silvestre Vicente	"	139,44	"	"	S. Nicolas	29	155 Co
128 Boti Espir Ant <sup>o</sup>	41,24	"	"	"	S. Tomas	13	156 Co
129 Boti Ferrandin Alfonso	44,59	"	"	"	Barbacana	11	157 Co
130 Boti Ferrandin Fran <sup>co</sup>	"	80,	"	"	S. Tomas	5	158 Co
131 Boti Masia Jose	60,29	"	"	"	S. Juan	27	159 Co
132 Boti Perez Canido	98,38	"	"	"	S. Juan	2	160 Co
133 Boti Vilaplana Ant <sup>o</sup>	390,29	"	"	"	Mercado	4	161 Co
134 Boti Vilaplana Rafael	67,28	"	"	"	S. Blas	2	162 Co
135 Bruntinel Carbonell Eugenio	210,75	"	"	"	S. Elena	20	163 Co
136 Bruntinel Carbonell Gonzalo	146,74	"	"	"	id	20	164 Co
137 Calatayud Vario Ambrosio	126,74	"	"	"	Manisa		165 Co
138 Calatayud Vidal Rafael	73,92	"	"	"	S. Elena	24	166 Co



Domicilio del elector.			APELLIDOS Y NOMBRE DEL ELECTOR.	Concepto del derecho electoral.		Pueblo donde es contribuyente.	Domicilio del elector.		
Pueblo.	Calle.	Núm.		Por territorial.	Per industrial.		Pueblo.	Calle.	Núm.
				Pesetas.	Pesetas.				
Alecy	S. Fran <sup>co</sup>	33	137 Calatayud Vilaplana Ant <sup>o</sup>	"	109,44	Alecy	Basal		
"	S. Nicolas	42	140 Candela Candela José	318,40	"	"	Candela	3	
"	Mercado	15	141 Candela Candela Miguel	174,75	"	"	S. Blas	25	
"	S. Alfonso	11	142 Candela Candela Ricardo	139,67	"	"	S. Mateo	18	
"	Barbacana	23	143 Candela Perer Ant <sup>o</sup>	59,07	"	"	Cotes bajo		
"	S. Mateo	44	144 Candela Vilaplana Ant <sup>o</sup>	109,05	"	"	Algeraves	28	
"	Sembent bajo		145 Cantó Abad Juan	"	74,80	"	Abolinar		
"	Polop bajo		146 Cantó Agulló Fran <sup>co</sup>	"	143,65	"	S. Nicolas	95	
"	Mayor	2	147 Cantó Agulló ingenio	"	143,65	"	S. Fran <sup>co</sup>	32	
"	S. Fran <sup>co</sup>	55	148 Cantó Esteve Fran <sup>co</sup>	134,56	"	"	Polop bajo		
"	S. Elena	22	149 Cantó Gosalber Ant <sup>o</sup>	13,11	107,80	"	S. Juan	1	
"	id	22	150 Cantó Jordá José	55,79	"	"	Rambal baja		
"	Carmen	7	151 Cantó Jordá José	183,93	"	"	Sembent alto		
"	S. Elena	14	152 Cantó Jordá Vicente	44,67	"	"	Rambal alto		
"	S. Mateo	44	153 Cantó Pasenal Facundo	222,63	"	"	S. Nicolas	97	
"	S. Bonas	8	154 Cantó Pasenal José	54,55	"	"	id	97	
"	S. Nicolas	29	155 Cantó Larr Fernando	203,58	"	"	id	109	
"	S. Bonas	15	156 Cantó Larr Rafael	352,12	"	"	id	15	
"	Barbacana	11	157 Cantó Verd José	39,32	"	"	V. de Argit <sup>o</sup>	1	
"	S. Bonas	5	158 Cantó Vises José	104,03	"	"	Purissima	26	
"	S. Juan	27	159 Carbi Ventura José	78,65	"	"	S. Nicolas	24	
"	S. Juan	2	160 Carbonell Antali Fernando	52,12	"	"	V. de Argit <sup>o</sup>	17	
"	Mercado	4	161 Carbonell Gisbert Domingo	70,77	"	"	Corbella	24	
"	S. Blas	3	162 Carbonell Gosalber José	468,68	"	"	S. Nicolas	35	
"	S. Elena	20	163 Carbonell Gosalber Lorenzo	121,98	"	"	S. Fran <sup>co</sup>	61	
"	id	20	164 Carbonell Glaris Vicente	137,26	"	"	Carmen	11	
"	Marista		165 Carbonell Pasenal Rafael	166,71	"	"	S. Nicolas	73	
"	S. Elena	24	166 Carbonell Perer Carrils	620,19	37,95	"	S. Bonas	8	

+

+

APELLIDOS Y NOMBRE DEL ELECTOR.	Concepto del derecho electoral.		Pueblo donde es contribuyente.	Domicilio del elector.			APELLIDO
	Por territorial.	Por industrial.		Pueblo.	Calle.	Núm.	
	Pesetas.	Pesetas.					
167 Barberell Raduan Fernando	70,10	"	Aleuy	Aleuy	Mercedo	11	195 Dome
168 Barberell Santorja Juan	84,94	"	"	"	S. Nicolas	45	196 Dome
169 Cardenal Valor Fran <sup>co</sup>	93,48	"	"	"	Riquer bajos		197 Dome
+ 170 Cardenal Valor Miguel	44,46	"	"	"	id		198 Dome
+ 171 Casanueva Grosat Pablo	258,19	"	"	"	Plaza	12	199 Dome
+ 172 Casanova Boullor Jose	"	125,	"	"	St. Tomas	21	200 Dome
173 Casasempere Botella Ant <sup>o</sup>	191,	"	"	"	St. Nuevo	9	201 Dome
174 Casasempere Botella Rafael	264,22	387,75	"	"	St. Tomas	33	202 Donat
175 Casasempere Candela Nicolas	414,73	120,17	"	"	Abritolal	14	203 Donat
176 Casasempere Candela Rafael	637,31	600,27	"	"	S. Lorenzo	4	204 Espin
177 Casasempere Valor Jose	350,72	689,42	"	"	St. Tomas	29	205 Espin
178 Casasempere Valor Vicente	64,83	"	"	"	Leyanto		206 Ester
179 Castaner Vilaplana Joaquin	115,16	"	"	"	St. Rita	14	207 Ester
180 Cerda Julia Agustin	26,04	"	"	"	S. Jaime	17	208 Ester
181 Climent Vilanova Joaquin	39,84	"	"	"	Llacunes		209 Ester
182 Climent Vallanera Ramon	"	528,	"	"	Basabl <sup>o</sup>	52	210 Ester
183 Coderch Castellis Rafael	44,04	"	"	"	Vall	11	211 Ester
184 Coderch Jordá Juan B <sup>o</sup>	"	228,80	"	"	St. blena	12	212 Ester
185 Coloma Gil Fran <sup>co</sup>	142,82	"	"	"	Canal alta		213 Ester
186 Campanyeboullor Fran <sup>co</sup>	"	198,	"	"	Mercedo	17	214 Ester
187 Corbi Ferrer Blay	48,76	172,70	"	"	S. bates	35	215 Ester
188 Corbi Llacer Nadal	26,42	"	"	"	S. Nicolas	100	216 Ester
189 Cort Blanc Carlos	171,75	"	"	"	id	51	217 Ester
190 Cort Blanc Vicente	57,67	"	"	"	St. blena	9	218 Ester
191 Cortés Esterre Fran <sup>co</sup>	26,35	"	"	"	V. Sabana	22	219 Fabre
192 Cortés Panza Fran <sup>co</sup>	80,53	"	"	"	Riquer alts		220 Farche
193 Cortés Pont Fran <sup>co</sup>	33,90	"	"	"	S. bates	60	221 Ferra
194 Crespo Gisbert Joaquin	40,44	"	"	"	Buidadi	22	222 Ferra

Domicilio del elector.			APELLIDOS Y NOMBRE DEL ELECTOR.	Concepto del derecho electoral.		Pueblo donde es contribuyente.	Domicilio del elector.		
Pueblo.	Calle.	Núm.		Por territorial.	Por industrial.		Pueblos.	Calle.	Núm.
				Pesetas	Pesetas.				
Alcoy	Mercedo	41	195 Domenech Blanes Gabriel	70,77	"	Alcoy	Algerares	11	
"	S. Nicolas	45	196 Domenech Blanes Vicente	33,63	"	"	S. Sabaró	27	
"	Riquer bajo		197 Domenech Giner Salvador	56,52	"	"	Tosal		
"	id		198 Domenech Gisbert Ant <sup>o</sup>	27,26	"	"	V. Maria	95	
"	Plaza	12	199 Domenech Miralles José	69,38	"	"	S. Abates	26	
"	S. Tomas	21	200 Domenech Parja Vicente	"	151,70	"	Algerares	12	
"	S. Nuevo	9	201 Domenech Pedro Loaguin	107,12	"	"	S. Jaime	28	
"	S. Tomas	33	202 Donat Prats Ramon	117,49	"	"	S. Nicolas	98	
"	S. Bristolal	14	203 Duvalde Constante Vicente	"	190,	"	S. Sabaró	9	
"	S. Lorenzo	4	204 Espinos Botella Emilio	56,94	"	"	S. Bristolal	16	
"	S. Tomas	29	205 Espinos Julia Ant <sup>o</sup>	343,	"	"	S. Nicolas	62	
"	Lepanto		206 Esteve Botella Vicente	42,76	"	"	Algerares	48	
"	S. Rita	14	207 Esteve Blanes Juan	73,57	"	"	Lombenet bajo		
"	S. Jaime	17	208 Esteve Jordá Juan	21,80	"	"	Riquer bajo		
"	Laertes		209 Esteve Jordá Juan	145,56	"	"	Salt		
"	Casabl <sup>o</sup>	52	210 Esteve Jordá Rafael	152,08	"	"	Regadio		
"	Vall	11	211 Esteve Jordá Vicente	153,08	"	"	id		
"	S. Elena	12	212 Esteve Molto Fran <sup>co</sup>	57,49	"	"	S. Buenav <sup>o</sup>	2	
"	Canal alta		213 Esteve Molto Fran <sup>co</sup>	29,56	"	"	S. Santa	12	
"	Mercedo	17	214 Esteve Molto Juan	189,42	"	"	Barcellet		
"	S. Abates	35	215 Esteve Muller Ant <sup>o</sup>	77,59	"	"	Rambles alta		
"	S. Nicolas	100	216 Esteve Pastor Vicente	66,41	"	"	H. Mayor		
"	id	51	217 Esteve Valls Pasoral	222,32	"	"	Salt tierras		
"	S. Elena	9	218 Esteve Vilaplana Vicente	78,64	"	"	Algerares	14	
"	V. Maria	2.2	219 Fabregat Martin Manuel	216,16	176,	"	S. Jose	20	
"	Riquer alts		220 Fardes Parja Rafael	71,82	"	"	S. Lorenzo	12	
"	S. Abates	60	221 Ferrandis Lopez Ant <sup>o</sup>	77,94	"	"	Tosal	20	
"	Brindas	2.2	222 Ferrandis Roig Jose	523,72	"	"	S. Nicolas	36	

+

+

APELLIDOS Y NOMBRE DEL ELECTOR.	Concepto del derecho electoral.		Pueblo donde es contribuyente.	Domicilio del elector.			APE
	Por territorial.	Por industrial.		Pueblo.	Calle.	Núm.	
	Pesetas	Pesetas.					
223 Ferrer Adaraá Isidro	"	75,90	Aleuy	Aleuy	S. Fran <sup>co</sup>	2	251 Gisber
224 Ferri Gireres Joaquín	187,15	"	"	"	Canal alta		252 Gisber
225 Fiol Velan Eduardo	"	690,	"	"	Mercado	2	253 Gisber
226 Fuster Seguí Juan	32,08	"	"	"	Zocal	1	254 Gisber
227 Gadea Berer Fran <sup>co</sup>	33,90	"	"	"	Riquer bajo		255 Gisber
228 Galbis Botella Rafael	42,64	"	"	"	S. Urbano	31	256 Gisber
+ 229 Galiana Pinedol Fran <sup>co</sup>	275,23	53,90	"	"	Mercado	2	257 Gisber
230 Garcia Boti Salvador	78,64	"	"	"	S. José	2	258 Gisber
231 Garcia Galbo Ant <sup>o</sup>	129,42	"	"	"	Canal alta		259 Gisber
232 Garcia Frances José	226,96	272,90	"	"	S. Gregorio	10	260 Gisber
233 Garcia Grellis Vicente	19,75	256,40	"	"	S. Nicolás	10	261 Gisber
234 Gimeno Abatair Adrian	75,67	"	"	"	Buidadi	10	262 Gisber
235 Gimeno Abato Agustín	297,60	"	"	"	Mayer	6	263 Gisber
236 Gimeno Lempere Ant <sup>o</sup>	"	150,	"	"	Plaza	6	264 Gisber
237 Giner Blanco José	72,52	"	"	"	Canal alta		265 Gisber
238 Giner Martí Fran <sup>co</sup>	35,47	172,70	"	"	S. Nicolás	28	266 Gisber
239 Giner Miró Tomas	53,20	"	"	"	S. Ant <sup>o</sup>	59	267 Gisber
240 Giner Pla José	70,40	47,88	"	"	S. José	17	268 Gisber
241 Giner Lantouja Blas	62,41	88,	"	"	S. Urbano	4	269 Gisber
242 Gireres Richard Mariano	28 21	"	"	"	Canal <sup>ta</sup>	6	270 Gisber
243 Gireres Lantouja Abiguel	434,84	"	"	"	S. Nicolás	11	271 Gisber
244 Gisbert Abad Rafael	125,64	"	"	"	Vall	17	272 Gisber
245 Gisbert Alós Cristóbal	80,73	"	"	"	Canal baja		273 Gisber
246 Gisbert Araül José	259,85	"	"	"	Polop bajo		274 Gisber
247 Gisbert Barceló Emilio	243,21	"	"	"	Mercado	6	275 Gisber
248 Gisbert Barceló Manuel	215,99	"	"	"	id	6	276 Gisber
249 Gisbert Benasent Ascensio	34,25	"	"	"	Langre	6	277 Gisber
+ 250 Gisbert Blanes Isidro	154,83	"	"	"	Barcel		278 Gisber

Domicilio del elector.			APELLIDOS Y NOMBRE DEL ELECTOR.	Concepto del derecho electoral.		Pueblo donde es contribuyente.	Domicilio del elector.		
Pueblo.	Calle.	Núm.		Por territorial.	Por industrial.		Pueblos.	Calle.	Núm.
				Pesetas	Pesetas.				
Alecy	L. Fran <sup>co</sup>	2	251 Gisbert Blanquer Juan	34,42	"	Alecy	W <sup>ta</sup> Mayor		
"	Canal alta		252 Gisbert Corbi Fran <sup>co</sup>	275,93	382,35	"	L. Abans	37	
"	Mercado	2	253 Gisbert Corbi Jorge	59,07	330,	"	9 <sup>ta</sup> L. Nuevo	4	
"	Tossal	1	254 Gisbert Gisbert Blas	37,95	"	"	Barbacana	6	
"	Riquer bajo		255 Gisbert Gisbert José	191,35	"	"	Polop bajo		
"	L. Abans	31	256 Gisbert Gisbert Juan	44,04	88,	"	St. Isabel	24	
"	Mercado	2	257 Gisbert Gosalber V <sup>ta</sup> Juan	860,54	"	"	L. Nicolas	19	
"	L. José	2	258 Gisbert Jordá Ant <sup>o</sup>	35,65	"	"	Riquer bajo		
"	Canal alta		259 Gisbert Jordá Blas	74,09	"	"	Cotes bajo		
"	L. Gregorio	10	260 Gisbert Jordá Fran <sup>co</sup>	1 "	150,70	"	L. Miquel	58	
"	L. Nicolas	10	261 Gisbert Jordá Juan	707,62	"	"	Riquer bajo		
"	Bonidadí	10	262 Gisbert Jordá Miquel	"	74,80	"	Riera de Cotes		
"	Mayor	6	263 Gisbert Jordá Rafael	44,04	"	"	Riquer alto		
"	Plaza	6	264 Gisbert Miró José	215,96	"	"	Polop bajo		
"	Canal alta		265 Gisbert Nimer Joaquin	694,54	"	"	Corbella		
"	L. Nicolas	28	266 Gisbert Nimer Ruperto	"	88,	"	St. Elena	9	
"	L. Ant <sup>o</sup>	59	267 Gisbert Pasenal Camilo	865,71	621,50	"	L. Nicolas	39	
"	L. José	17	268 Gisbert Payá José	161,64	"	"	Barida		
"	L. Abans	4	269 Gisbert Payá Tomas	27,17	"	"	Barbell		
"	Canal <sup>ta</sup>	6	270 Gisbert Perer Ant <sup>o</sup>	3085	"	"	L. Abans	14	
"	L. Nicolas	11	271 Gisbert Perer Camilo	173,70	"	"	St. Elena	24	
"	Vall	17	272 Gisbert Perer Fran <sup>co</sup>	31,67	"	"	Polop alto		
"	Canal baja		273 Gisbert Reig V <sup>ta</sup> Juan	26,34	"	"	Alger <sup>ta</sup>	32	
"	Polop bajo		274 Gisbert Santonja Bartista	116,39	"	"	Caps	12	
"	Mercado	6	275 Gisbert Santonja José	24989	"	"	L. Nicolas	79	
"	id	6	276 Gisbert Santonja Miquel	185,40	"	"	id	81	
"	Sangre	6	277 Gisbert Sempere Fran <sup>co</sup>	149,59	"	"	Polop bajo		
"	Barbell		278 Gisbert Sempere José	67,96	"	"	L. José	15	

APELLIDOS Y NOMBRE DEL ELECTOR.	Concepto del derecho electoral.		Pueblo donde es contribuyente.	Domicilio del elector.			APELL DE
	Por territorial.	Por industrial.		Pueblo.	Calle.	Núm.	
	Pesetas.	Pesetas.					
279 Gisbert Sempere José	82,13	"	Alesy	Alesy	Regadio	307	Herraer
280 Gisbert Sempere Tomas	26,21	"	"	"	Ramb. Baja	308	Herraer
281 Gisbert Berol Canillo	71,82	75,90	"	"	Bordeta	2	Jrles
282 Gisbert Berol Rafael	109,	66,	"	"	St. Helena	20	Jrles
283 Gisbert Berregrosa Fran <sup>co</sup>	"	110,	"	"	S. Abates	3	Jvars
284 Gisbert Valor Agustín	120,75	"	"	"	Regadio		Jvorra
285 Gisbert Valor Ant <sup>o</sup>	48,76	"	"	"	S. Ant <sup>o</sup>	10	Jordá
286 Gisbert Valor Vicente	"	100,	"	"	S. Jaime	6	Jordá
287 Gisbert Vario Gerónimo	161,12	"	"	"	Marista		Jordá
288 Gisbert Vidal Agustín	124,56	"	"	"	S. Nicolas	45	Jordá
289 Gisbert Vilaplana Fran <sup>co</sup>	215,46	"	"	"	Barcel		Jordá
290 Gisbert Vilaplana José	163,91	"	"	"	id		Jordá
291 Gisbert Vilaplana José	153,60	"	"	"	id		Jordá
292 Gisbert Vilaplana Miquel	"	198,	"	"	Mercado	30	Jordá
293 Goner Blanes Fran <sup>co</sup>	"	107,80	"	"	St. Rita	10	Jordá
294 Goner Moxant Fran <sup>co</sup>	201,96	"	"	"	Pagos		Jordá
295 Gomis Leguá Vicente	48,92	"	"	"	Carmen	11	Jordá
296 Gosalber Autoli José	57,84	"	"	"	S. Agustín	1	Jordá
+ 297 Gosalber Aparisi Fran <sup>co</sup>	1014,77	"	"	"	S. Fran <sup>co</sup>	22	Jordá
298 Gosalber Gisbert Miquel	"	176,	"	"	S. Nicolas	113	Jordá
+ 299 Gosalber Serra Fran <sup>co</sup>	50,68	"	"	"	S. Agustín	12	Jordá
300 Goures Latorre Vicente	48,58	"	"	"	S. Nicolas	15	Jordá
301 Gran Botella Fran <sup>co</sup>	101,36	50,60	"	"	S. Miquel	64	Jordá
302 Gran Botella Joaquín	231,02	"	"	"	S. Ant <sup>o</sup>	12	Jordá
303 Gran Gisbert Gerónimo	107,47	"	"	"	S. Nicolas	115	Jordá
304 Guardiola Ripoll Magin	"	228,80	"	"	S. Juan	4	Jordá
305 Guillem Bernaben Fran <sup>co</sup>	142,42	"	"	"	Polop alto		Jordá
306 Guillem Loper Narciso	"	255,	"	"	S. Nicolas	8	Jordá

Domicilio del elector.			APELLIDOS Y NOMBRE DEL ELECTOR.	Concepto del derecho electoral.		Pueblo donde es contribuyente.	Domicilio del elector.		
Pueblo.	Calle.	Núm.		Por territorial.	Por industrial.		Pueblos.	Calle.	Núm.
				Pesetas.	Pesetas.				
Alesy	Regadio	307	Herraer Bertera Miguel	419,40	"	Alesy	S. Nicolas	3	
"	Rambal bajo	308	Herraer Molto Enrique	"	170,	"	id	2	
"	Bordeta	309	Yrles Perer Ant <sup>o</sup>	181,21	"	"	Plaza	44	
"	St. Helena	310	Yrles Perer Camilo	181,21	"	"	id	44	
"	S. Mateo	311	Yvars Lelles Salvador	27,26	"	"	S. Miguel	10	
"	Regadio	312	Yorra Siner Alejandro	159,54	"	"	S. Fran <sup>o</sup>	39	
"	S. Ant <sup>o</sup>	313	Jorda Abad Jose	55,05	"	"	Lembenet alto		
"	S. Joine	314	Jorda Blanes Ant <sup>o</sup>	67,28	"	"	Blanes		
"	Marista	315	Jorda Blanes Rafael	35,07	"	"	Bintes		
"	S. Nicolas	316	Jorda Botella Camilo	34,17	"	"	Carmen	43	
"	Barcel	317	Jorda Cantó Fran <sup>o</sup>	152,55	"	"	S. Mateo	45	
"	id	318	Jorda Cantó Luis	64,48	"	"	S. Nicolas	97	
"	id	319	Jorda Cantó Vicente	33,02	"	"	P. Alfonso XII		
"	Mercado	320	Jorda Castelló Fran <sup>o</sup>	153,78	"	"	Salt		
"	St. Rita	321	Jorda Cortés Vicente	121,98	"	"	Casal <sup>o</sup>	28	
"	Pagos	322	Jorda Domenech Fran <sup>o</sup>	148,01	"	"	Lembenet alto		
"	Carmen	323	Jorda Gisbert Dionicio	158,35	"	"	Regadio		
"	S. Agustin	324	Jorda Jorda Bartolomé	41,42	"	"	S. Ant <sup>o</sup>	5	
"	S. Fran <sup>o</sup>	325	Jorda Muller Fran <sup>o</sup>	39,49	"	"	Lembenet alto		
"	S. Nicolas	326	Jorda Muller Jose	51,55	"	"	id		
"	S. Agustin	327	Jorda Muller Rafael	49,28	"	"	id		
"	S. Nicolas	328	Jorda Urate Jose	98,38	"	"	S. Blas	22	
"	S. Miguel	329	Jorda Urate Ramon	56,62	"	"	id	22	
"	S. Ant <sup>o</sup>	330	Jorda Pastor Jose	23,58	"	"	Rambal alta		
"	S. Nicolas	331	Jorda Pedro Fran <sup>o</sup>	37,55	"	"	Alger <sup>o</sup>	44	
"	S. Mateo	332	Jorda Perer Fran <sup>o</sup>	34,46	"	"	Cotes bajo		
"	Polop alto	333	Jorda Perer Jose	52,08	"	"	id		
"	S. Nicolas	334	Jorda Perer Rafael	"	308,	"	Mercado	4	

APELLIDOS Y NOMBRE DEL ELECTOR.	Concepto del derecho electoral.		Pueblo donde es contribuyente.	Domicilio del elector.			APELL DE
	Por territorial.	Por industrial.		Pueblo.	Calle.	Número.	
	Pesetas	Pesetas.					
335 Jordá Perer Tomas	94,72	"	Alecy	Alecy	Semberet	alt	363 Glacer
336 Jordá Santouja Rafael	26,51	"	"	"	Baracel	40	364 Glacer
337 Jordá Segura Miquel	51,17	"	"	"	Cotes bajo		365 Glapis
338 Jordá Sempere Rafael	40,06	"	"	"	Alger?		366 Glapis
339 Jordá Sempere Vicente	43,	"	"	"	Rambles bajo		367 Glapis
340 Jordá Serra Ant?	39,67	"	"	"	Caramand		368 Glapis
341 Joser Jordá Miquel	64,48	"	"	"	St. Vidrio		369 Glapis
342 Joser Santos Salvador	"	100,	"	"	Vall	1	370 Glapis
343 Juan Alexandre José	26,04	"	"	"	S. Jorge		371 Glapis
344 Julia Frances Bautista	71,82	52,90	"	"	S. Fran?	5	372 Glapis
345 Julia Frances Miquel	119,18	52,90	"	"	id	5	373 Glapis
346 Julia Boullor José	48,06	"	"	"	S. Mateo	1	374 Glapis
347 Julia Muntó Miquel	"	264,	"	"	S. Lorenzo		375 Glarea
348 Julia Lora José	29,53	"	"	"	S. Fran?	5	376 Glaren
349 Julia Silvestre Fran?	349,	"	"	"	Mercado		377 Glaren
350 Laliga Clemente Arturo	"	156,20	"	"	Plara	1	378 Glaren
351 Laporta Valor Vicente	"	197,50	"	"	Mercado	2	379 Glaren
352 Linares Jordá Ant?	112,19	"	"	"	Salt		380 Glaren
353 Linares Verdú Gregorio	91,74	"	"	"	Baral baja		381 Glaren
354 Laper Bernabé Miquel	30,70	"	"	"	S. Jaime	5	382 Glaren
355 Lorente Velran Rafael	"	541,20	"	"	Mercado	2	383 Glaren
356 Glacer Gosálbez Rafael	29,53	63,25	"	"	S. Nicolas	14	384 Glaren
357 Glacer Rosenal Miquel	35,88	"	"	"	S. Ant?	24	385 Glaren
358 Glacer Rosenal José	41,24	"	"	"	S. Fran?	4	386 Glaren
359 Glacer Sanja Rafael	"	180,	"	"	id	15	387 Gluch
360 Glacer Perer Agustín	67,26	"	"	"	St. Isidoro	12	388 Gluch
361 Glacer Perer Juan	98,38	400,40	"	"	S. Mateo	16	389 Glarqu
362 Glacer Segura Juan	54,96	"	"	"	S. Lorenzo	2	390 Glarti



Domicilio del elector.			APELLIDOS Y NOMBRE DEL ELECTOR.	Concepto del derecho electoral.		Pueblo donde es contribuyente.	Domicilio del elector.		
Pueblo.	Calle.	Núm.		Por territorial.	Por industrial.		Pueblos.	Calle.	Núm.
				Pesetas	Pesetas.				
Alcoy	Pemberet alta	363	Llaer Segura Rafael	133,68	"	Alcoy	Alcoy Mayor	7	
"	Caracul 40	364	Llaer Vilaplana José	"	100,	"	"	S. Mateo 62	
"	Cotes bajo	365	Llopis Araic José	26,39	"	"	"	S. Nicolás 177	
"	Alger 2	366	Llopis Bernaben José	96,63	956,20	"	"	P. Nuevo 20	
"	Rambla bajo	367	Llopis Beronat Juan	472,35	"	"	"	S. Nicolás 74	
"	Caramanchu	368	Llopis Giroux Juan	26,96	"	"	"	id 128	
"	H.º Vidrio	369	Llopis Gourales Ant.º	"	110,	"	"	Basab.º 4	
"	Vall 1	370	Llopis Llopis Ant.º	43,62	"	"	"	St.ª Elena 27	
"	S. Jorge	371	Llopis Llopis Rafael	44,80	"	"	"	S. Gregorio 8	
"	S. Fran.º	372	Llopis Abelló Eugenio	206,38	316,80	"	"	S. José 28	
"	id	373	Llopis Forregosa José	"	100,	"	"	P. Nuevo 23	
"	S. Mateo 1	374	Llopis Vilaplana Fran.º	56,42	"	"	"	Riquer alto	
"	S. Lorenzo	375	Llorea Parnal José	28,32	"	"	"	S. Nicolás 60	
"	S. Fran.º	376	Llorens Garcia Desiderio	"	110,	"	"	id 150	
"	Mercado 1	377	Llorens Gisbert José	95,42	"	"	"	Riquer alto	
"	Plaza 1	378	Llorens Olima Ant.º	107,82	"	"	"	Mayor 26	
"	Mercado 2	379	Llorens Olima Fran.º	107,82	"	"	"	id 26	
"	Salt	380	Llorens Olima Rafael	63,08	"	"	"	Cotes alto	
"	Canal baja	381	Llorens Pedro Ant.º	151,51	"	"	"	Rambla alta	
"	S. Jaime 5	382	Llorens Pedro Ramon	41,94	"	"	"	id	
"	Mercado 2	383	Llorens Pedro Ant.º	202,18	"	"	"	id	
"	S. Nicolás 14	384	Llorens Pericas José	"	46,2,	"	"	Mercado 1	
"	S. Ant.º 24	385	Llorens Verdú Ant.º	"	161,70	"	"	Basab.º 24	
"	S. Fran.º 4	386	Llorens Vilaplana Fran.º	33,56	"	"	"	Riquer alto	
"	id 15	387	Lluch Espino Juan	245,70	253,	"	"	H.º Mayor	
"	St.ª Elena 12	388	Lluch Senabre Benito	"	150,	"	"	St.ª Elena 20	
"	S. Mateo 16	389	Maignes Barceló Benito	121,63	"	"	"	S. Fran.º 24	
"	S. Lorenzo 2	390	Martí Beronat Ant.º	93,14	"	"	"	Sangre 14	

APELLIDOS Y NOMBRE DEL ELECTOR.	Concepto del derecho electoral.		Pueblo donde es contribuyente.	Domicilio del elector.			APELLI DEL
	Por territorial.	Por industrial.		Pueblo.	Calle.	Núm.	
	Pesetas.	Pesetas.					
391. Martin Osorio Pedro	82,66	1622,40	Alesy	Alesy	S. Nicolas	60	419. Miralle
392. Martinez Cardenal José	"	100,	"	"	S. Roque	2	420. Miralle
393. Martinez Demenech José	63,82	"	"	"	Roloy bajo		421. Miralle
394. Martinez Miro Ant <sup>o</sup>	23,03	"	"	"	Molina		422. Miralle
395. Martinez Miro Fran <sup>co</sup>	"	122,10	"	"	S. Nicolas	14	423. Miralle
396. Martinez Miro José	"	564,	"	"	Mercado	18	424. Miralle
397. Martinez Miro Nicolas	103,27	"	"	"	Molina		425. Miralle
398. Martinez Miro Vicente	58,19	"	"	"	St <sup>a</sup> . Mayor		426. Miralle
399. Martinez Molis José	"	100,55	"	"	S. Roque	2	427. Miralle
+ 400. Maria Botella Ant <sup>o</sup>	87,03	"	"	"	S. Abiguel	1	428. Miro
401. Maria Botella Mateo	26,42	"	"	"	Carmen	27	429. Miro
402. Maria Garcia Ant <sup>o</sup>	59,06	"	"	"	S. Abiguel	1	430. Miro
403. Maria Garcia Bautista	117,95	"	"	"	Corbella	20	431. Miro
404. Maria Garcia Rafael	100,80	"	"	"	S. Ant <sup>o</sup>	23	432. Miro
405. Maria Garcia Santiago	"	160,70	"	"	St <sup>a</sup> . Clara	27	433. Miro
406. Maria Maria Abiguel	780,26	"	"	"	S. Nicolas	93	434. Miro
407. Maria Raya Fran <sup>co</sup>	29,53	"	"	"	S. Buen <sup>o</sup>	8	435. Miro
408. Maria Lave Fran <sup>co</sup>	29,87	"	"	"	Molina		436. Miro
409. Maria Valor Rafael	26,74	12,2,	"	"	S. Nicolas	69	437. Miro
410. Matar Jordá Gades	64,13	12,10	"	"	S. Ant <sup>o</sup>	6	438. Miro
411. Matar Meraant Cristobal	27,26	"	"	"	S. Fran <sup>co</sup>	20	439. Miro
412. Matar Mera Rafael	53,12	246,16	"	"	St <sup>a</sup> . Clara	28	440. Miro
413. Matar Perer Cristobal	218,09	882,20	"	"	S. José	33	441. Miro
+ 414. Matarredona Perer Rafael	87,38	"	"	"	S. Bauro	29	442. Miro
415. Mengual Alemany barista	"	208,80	"	"	Mercado	6	443. Miro
416. Mengual Pastor Juan	27,75	"	"	"	St <sup>a</sup> . Rita	14	444. Miro
417. Mera Jordá Rafael	"	90,	"	"	S. Rafael	10	445. Miro
418. Miralles Abad Fran <sup>co</sup>	5,07	484,	"	"	Mercado	12	446. Miro

Domicilio del elector.			APELLIDOS Y NOMBRE DEL ELECTOR.	Concepto del derecho electoral.		Pueblo donde es contribuyente.	Domicilio del elector.		
Pueblo.	Calle.	Núm.		Por territorial.	Por industrial.		Pueblos.	Calle.	Núm.
				Pesetas.	Pesetas.				
Aleog	S. Nicolas	6	419 Miralles Abad Rafael	100,48	"	Aleog	Aleog	Corbella	3
"	S. Roque	2	420 Miralles Arques Rafael	"	100,	"	"	S. Faine	14
"	Polo bajo	2	421 Miralles Goderch Agustin	36,28	"	"	"	S. Ant <sup>o</sup>	6
"	Molina	1	422 Miralles Dominguez Fran <sup>co</sup>	55,93	"	"	"	76 <sup>ta</sup> Bayar	
"	S. Nicolas	14	423 Miralles Estarlich Camilo	75,67	"	"	"	V. Agosto	27
"	Mercado	18	424 Miralles Estarlich Jose	45,44	"	"	"	S. Abigail	19
"	Molina	1	425 Miralles Jordá Ricardo	"	119,54	"	"	St. Rita	42
"	76 <sup>ta</sup> Bayar	1	426 Miralles Llaer Fran <sup>co</sup>	29,53	"	"	"	Barbano	
"	S. Roque	2	427 Miralles Gasnal Agustin	37,75	100,	"	"	id	5
"	S. Abigail	1	428 Mira Sempere Jose	"	126,50	"	"	S. Fran <sup>co</sup>	8
"	Camren	27	429 Miró Abad Lorenzo	464,14	"	"	"	St. Nuevo	7
"	S. Abigail	1	430 Miró Abad Romaldo	26,13	"	"	"	Alger	5
"	Corbella	20	431 Miró Blanes Fran <sup>co</sup>	72,35	"	"	"	Cotes bajo	
"	S. Ant <sup>o</sup>	23	432 Miró Blanes Ysidro	120,23	"	"	"	Canal baja	
"	St. Blen	27	433 Miró Blanes Jose	57,57	"	"	"	id	
"	S. Nicolas	93	434 Miró Boronat Pedro	27,33	"	"	"	Cotes alto	
"	S. Bernat	8	435 Miró Gisbert Bautista	291,14	"	"	"	Llacunes	
"	Molina	1	436 Miró Gisbert Camilo	155,35	"	"	"	Polo bajo	
"	S. Nicolas	69	437 Miró Gisbert Fran <sup>co</sup>	496,99	"	"	"	Barcel	
"	S. Ant <sup>o</sup>	63	438 Miró Gisbert Fran <sup>co</sup>	34,81	"	"	"	Salt tierras	
"	S. Fran <sup>co</sup>	20	439 Miró Gisbert Ramon	135,78	"	"	"	Canal alta	
"	St. Blen	28	440 Miró Gisbert Ysidro	118,84	"	"	"	Polo bajo	
"	S. Jose	33	441 Miró Gisbert Rosendo	339,89	"	"	"	id alto	
"	S. Bauro	39	442 Miró Jordá Bautista	51,59	"	"	"	Manisa	
"	Mercado	6	443 Miró Jordá Jose	64,48	"	"	"	Barcel	
"	St. Rita	14	444 Miró Llaer Fran <sup>co</sup>	145,91	"	"	"	S. Fran <sup>co</sup>	59
"	S. Rafael	10	445 Miró Llaer Rafael	53,12	"	"	"	S. Nicolas	41
"	Mercado	12	446 Miró Miró Jose	205,16	"	"	"	Canal alta	

7

APELLIDOS Y NOMBRE DEL ELECTOR.	Concepto del derecho electoral.		Pueblo donde es contribuyente.	Domicilio del elector.			APELLI DEL
	Por territorial.	Por industrial.		Pueblo.	Calle.	Nº	
	Pesetas.	Pesetas.					
447. Miró Moltó Miguel	2,44,82	..	Aleoy	Aleoy	L. Fran <sup>co</sup>	475. Moltó	
448. Miró Moltó Santiago	"	313,10	"	"	P <sup>a</sup> . Alfonso	476. Moltó	
449. Miró Moullos José	98,91	"	"	"	La Cumbre	477. Moltó	
450. Miró Pastor Ant <sup>o</sup>	32,72	"	"	"	Canal bajo	478. Moltó	
451. Miró Pastor Lorenzo	45,68	"	"	"	Purísima	479. Moullos	
452. Miró Payá Fran <sup>co</sup>	2,06,96	"	"	"	Barcelú	480. Moullos	
453. Miró Payá José	2,07,43	"	"	"	Canal alto	481. Moullos	
454. Miró Payá Tomás	2,21,93	"	"	"	Barcelú	482. Moullos	
455. Miró Peres Ant <sup>o</sup>	2,30,67	"	"	"	Polop bajo	483. Moullos	
456. Miró Peres Joaquín	2,79,60	"	"	"	id	484. Moullos	
457. Miró Peres Tomás	2,14,07	"	"	"	id	485. Moya	
458. Miró Serra José	182,96	"	"	"	Barcelú	486. Moya	
459. Miró Vilaplana José	33,97	"	"	"	V <sup>a</sup> . María	487. Moya	
460. Molina Aura Gregorio	29,53	"	"	"	St. Benig <sup>o</sup>	488. Moya	
461. Moltó Boronat Eugenio	187,50	75,90	"	"	L. Nicolás	489. Moya	
462. Moltó Boronat José	147,49	75,90	"	"	id	490. Moya	
463. Moltó Estese Vicente	178,77	"	"	"	Rambla al	491. Moya	
464. Moltó Ferri Ant <sup>o</sup>	54,17	"	"	"	Cotes bajo	492. Moya	
465. Moltó Ferri Fran <sup>co</sup>	"	70,	"	"	L. Mated	493. Moya	
466. Moltó Gisbert Marnel	73,92	"	"	"	Rambla al	494. Moullos	
467. Moltó Jordá Diego	26,04	"	"	"	id	495. Moullos	
468. Moltó Jordá Miguel	77,76	"	"	"	id bajo	496. Moullos	
469. Moltó Miró Tomás	381,13	"	"	"	St. Tomás	497. Moullos	
470. Moltó Pasenal Santiago	348,97	"	"	"	Vall	498. Moullos	
471. Moltó Payá José	110,09	"	"	"	Marista	499. Moullos	
472. Moltó Payá Miguel	"	132,	"	"	Plaza	500. Moullos	
473. Moltó Payá Santiago	35,47	"	"	"	V <sup>a</sup> . María	501. Moullos	
474. Moltó Payá Vicente	42,64	"	"	"	Marista	502. Moullos	

Domicilio del elector.			APELLIDOS Y NOMBRE DEL ELECTOR.	Concepto del derecho electoral.		Pueblo donde es contribuyente.	Domicilio del elector.		
Pueblo.	Calle.	Núm.		Por territorial.	Per industrial.		Pueblo.	Calle.	Núm.
				Pesetas.	Pesetas.				
Alcoy	L. Fran <sup>co</sup>		475. Molts Rico Ant <sup>o</sup>	170,21	209,	Alcoy	Alcoy L. Fran <sup>co</sup>	29	
"	P <sup>a</sup> . Alfonso		476. Molts Lempere Vicente	49,45	"	"	" Cotes bajo		
"	Glacunes		477. Molts Torregrosa Jose	29,57	"	"	" St: Rita	16	
"	Canal bajo		478. Molts Valor Fran <sup>co</sup>	993,63	66,	"	" P. Cristobal	16	
"	Purissima		479. Boullor Blanes Jose	491,92	"	"	" Zap	11	
"	Bardell		480. Boullor Blanes Raimon	1687,04	"	"	" P. Nicolas	33	
"	Canal alta		481. Boullor Constant Santiago	"	228,80	"	" id	1	
"	Bardell		482. Boullor Jordá Jose	2,63,70	354,55	"	" P. Cristobal	18	
"	Poboy bajo		483. Boullor Llojis Santiago	771,89	"	"	" P. Nicolas	1	
"	id		484. Boullor Molts Fran <sup>co</sup>	116,38	"	"	" id	17	
"	id		485. Mora Bernaben Ant <sup>o</sup>	50,85	"	"	" P. Mateo	27	
"	Bardell		486. Moya Abad Pablo	69,55	"	"	" P. Agustin	16	
"	V <sup>ta</sup> . Maria		487. Moya Jordá Felipe	24,25	"	"	" Caran <sup>2</sup>	4	
"	St. Doming <sup>o</sup>		488. Moya Jordá Jose	41,42	52,90	"	" Carmen	2	
"	P. Nicolas		489. Moya Reig Miquel	65,18	"	"	" Cotes alto		
"	id		490. Moya Reig Rafael	"	100,	"	" P. Mura	18	
"	Rambal alta		491. Moya Reig Vicente	77,06	"	"	" Cotes alto		
"	Cotes bajo		492. Moya Legua Fran <sup>co</sup>	102,23	"	"	" P. Blas	15	
"	P. Mateo		493. Moya Legua Jorge	59,07	"	"	" Molinos		
"	Rambal alta		494. Boullor Espinos Miquel	228,92	"	"	" Casab <sup>ca</sup>	46	
"	id		495. Boullor Cotes Jose	39,26	"	"	" Págo		
"	id bajo		496. Boullor Gisbert Miquel	57,66	"	"	" Riq <sup>ta</sup> bajo		
"	St. Tomas		497. Boullor Muntá Fran <sup>co</sup>	44,74	"	"	" Cotes alto		
"	Vall		498. Boullor Raya Ant <sup>o</sup>	115,98	"	"	" Glacunes		
"	Marista		499. Boullor Raya Vicente	29,53	"	"	" P. Agustin	29	
"	Plaza		500. Boullor Pedro Juan	38,80	"	"	" Maza	26	
"	V <sup>ta</sup> . Maria		501. Boullor Legua Lorenzo	115,16	"	"	" Canal alta		
"	Marista		502. Muntá Gualber Rafael	358,76	19,80	"	" P. Cristobal	5	

APELLIDOS Y NOMBRE DEL ELECTOR.	Concepto del derecho electoral.		Pueblo donde es contribuyente.	Domicilio del elector.			APELLID DEL
	Por territorial.	Por industrial.		Pueblo.	Calle.	Número.	
	Pesetas.	Pesetas.					
503 Abinto Planas Agustín	60,41	9,90	Alcoy	Alcoy	L. Abando	1	531 Pastor
504 Nebot Estrech José	26,84	"	"	"	L. Ant <sup>o</sup>	4	532 Pastor
505 Oleina Boronat Fran <sup>co</sup>	118,48	"	"	"	S. Nuevo	1	533 Pastor
506 Oleina Cortés José	121,80	"	"	"	L. Abiguel	8	534 Pastor
507 Oleina Cortés Tomas	89,12	"	"	"	Rambla	big	535 Pastor
508 Oleina Crespo Fran <sup>co</sup>	189,95	"	"	"	Barcel		536 Pastor
509 Oleina Gisbert José	38,36	"	"	"	L. Jaime	6	537 Pastor
510 Oleina Gisbert Fran <sup>co</sup>	41,59	"	"	"	Salt		538 Pastor
511 Oleina Abisales German	59,94	"	"	"	L. Jaime	8	539 Pastor
512 Parra Estere José	89,64	"	"	"	St. Elena	2	540 Pastor
513 Pardo Lorer Juan Bto	"	103,40	"	"	id	1	541 Pastor
514 Pasenal Boronat Fabian	269,12	"	"	"	L. Nicola	8	542 Pastor
515 Pasenal Boronat Santiago	615,12	504,90	"	"	id	6	543 Panja
516 Pasenal Gisbert Jorge	75,67	"	"	"	L. Agustín		544 Panja
517 Pasenal Mataris José	503,45	"	"	"	L. Nicola	1	545 Panja
518 Pasenal Matarredona Rafael	4,19	179,85	"	"	St. Rita	3	546 Panja
519 Pasenal Miró Rafael	73,05	"	"	"	Cotesalto		547 Panja
520 Pasenal Miró Vicente	169,04	"	"	"	Polop bajo		548 Panja
521 Pasenal Pasenal Ant <sup>o</sup>	447,88	"	"	"	Mercado	1	549 Panja
522 Pasenal Peres Ant <sup>o</sup>	89,82	"	"	"	Cordeta		550 Panja
523 Pasenal Peres José	2.21,06	"	"	"	Volinas		551 Panja
524 Pasenal Landiró Bignel	25,21	"	"	"	Barab <sup>ca</sup>	6	552 Panja
525 Pastor Andres Fran <sup>co</sup>	40,19	"	"	"	L. Bateo	7	553 Panja
526 Pastor Arcana José	183,24	"	"	"	L. José	60	554 Panja
527 Pastor Boronat Fran <sup>co</sup>	326,44	"	"	"	L. Nicola	61	555 Panja
528 Pastor Cabrera Rafael	"	30,	"	"	Alger <sup>o</sup>	8	556 Panja
529 Pastor Candela José	47,19	"	"	"	L. Buenast <sup>o</sup>	2	557 Panja
530 Pastor Gisbert Diego	498,10	"	"	"	Polop alto		558 Panja

Domicilio del elector.			APELLIDOS Y NOMBRE DEL ELECTOR.	Concepto del derecho electoral.		Pueblo donde es contribuyente.	Domicilio del elector.		
blo.	Calle.	Núm.		Por territorial.	Por industrial.		Pueblos.	Calle.	Núm.
				Pesetas.	Pesetas.				
Alcoy	L. Albano	1	531 Pastor Gisbert José	102,93	"	Alcoy	Alcoy	Macme	
"	L. Ant <sup>o</sup>	4	532 Pastor Gisbert Rafael	209,87	"	"	"	Poloy bajo	
"	S.º Nuevo	1	533 Pastor Jordi Vicente	"	27,5	"	"	Baracel 7	
"	L. Abigail	8	534 Pastor Lunt José	126,87	"	"	"	L. Nicolas 16	
"	Rambla baja		535 Pastor Lacer Eduardo	143,65	88,10	"	"	L. José 22	
"	Barcel		536 Pastor Llojis José	44,21	"	"	"	L. Rafael 8	
"	L. Jaime	6	537 Pastor Maria Cristobal	25,58	"	"	"	L. Abates 26	
"	Salt		538 Pastor Mataró Saturnino	129,84	"	"	"	L. Agustín 8	
"	L. Jaime	8	539 Pastor Panya José	79,28	"	"	"	Lembert bajo	
"	St.º blena	8	540 Pastor Puig Ant <sup>o</sup>	281,17	"	"	"	St.º blena 13	
"	id	11	541 Pastor Lempere Tomas	89,32	"	"	"	V.º Agosto 46	
"	L. Nicolas	5	542 Pastor Valls José	105,02	"	"	"	Poloy alto	
"	id	6	543 Panya Abad Agustín	72,70	"	"	"	L. Abates 24 +	
"	L. Agustín	1	544 Panya Domenech José	64,31	"	"	"	Alger? 23	
"	L. Nicolas	17	545 Panya Dominguez Juan	"	100,	"	"	Baracel. 2	
"	St.º Rita	2	546 Panya Gisbert Cristobal	77,78	"	"	"	L. Nicolas 102	
"	Cotes alto		547 Panya Gisbert Faundo	197,29	172,94	"	"	S.º Alfonso XII	
"	Poloy bajo		548 Panya Gisbert Vicente	124,64	"	"	"	St.º blena 25	
"	Mercado	1	549 Panya Llojis José	60,64	"	"	"	Benidadi 24	
"	Cardeta		550 Panya Moltó Ant <sup>o</sup>	92,97	"	"	"	L. Nicolas 133	
"	Madinar		551 Panya Moltó Rafael	26,	"	"	"	St.º Rita 6	
"	Baracel		552 Panya Mouserrat Vicente	135,96	43,20	"	"	Barcel	
"	L. Abates	7	553 Panya Pasenal Camilo	161,47	"	"	"	L. Cristobal 16	
"	L. José	60	554 Panya Pasenal Abigail	152,55	378,90	"	"	id 3	
"	L. Nicolas	61	555 Panya Pantanya José	42,29	"	"	"	Cotes bajo	
"	Alger?	8	556 Panya Leguera Santiago	59,07	684,20	"	"	L. Juan 8	
"	L. Buenav.º	1	557 Panya Lempere Vicente	65,01	"	"	"	Riquer bajo	
"	Poloy alto		558 Panya Valor José	"	90,	"	"	L. Nicolas 100	

APELLIDOS Y NOMBRE DEL ELECTOR.	Concepto del derecho electoral.		Pueblo donde es contribuyente.	Domicilio del elector.			APELLID DEL
	Por territorial.	Por industrial.		Pueblo.	Calle.	Número	
	Pesetas.	Pesetas.					
552 Gaya Verdu Ysidro	118,30	"	Alcoy	Alcoy	Canal alta	587	Perer
560 Pedro Gisbert José	89,99	"	"	"	S. Fran <sup>co</sup>	588	Perer
561 Pedro Gosalber José	196,70	"	"	"	id	589	Perer
562 Pedro Abatarredona Lantig	54,	"	"	"	Bosal	590	Perer
563 Pedro Aboltó José	68,85	"	"	"	id	591	Perer
564 Pedro Aboltó Bernas	141,77	"	"	"	Marisa	592	Perer
565 Pedro Aboltó Vicente	174,40	"	"	"	Macines	593	Perer
566 Pedro Pastor Agustín	69,55	"	"	"	V. Aban	594	Perer
567 Pedro Pedro José	27,26	"	"	"	S. Nicolás	595	Perer
568 Pedro Lempere Fran <sup>co</sup>	114,81	"	"	"	Marisa	596	Perer
569 Bellver Abad Fran <sup>co</sup>	675,68	1185,80	"	"	Mayor	597	Perer
570 Peña Vidal Federico	115,34	53,90	"	"	S. Lorenzo	598	Perer
571 Perer Blanes José	103,29	"	"	"	Barb <sup>ana</sup>	599	Perer
572 Perer Borrás Vicente	29,33	103,40	"	"	S. Jaime	600	Perer
573 Perer Botella Diamiró	157,57	"	"	"	Canal baja	601	Perer
574 Perer Girons Ant <sup>o</sup>	79,90	"	"	"	Alger <sup>o</sup>	602	Perer
575 Perer Girons Nicolás	41,42	"	"	"	S. Nicolás	603	Perer
576 Perer Gosalber Agustín	47,36	"	"	"	Plara	604	Perer
+ 577 Perer Jordá Alejandra	"	139,45	"	"	Vall	605	Perer
578 Perer Jordá Ant <sup>o</sup>	2,56,34	"	"	"	S. Aban	606	Perer
579 Perer Jordá Basilio	27,26	"	"	"	S. Blas	607	Perer
580 Perer Jordá Eduardo	98,56	"	"	"	S. José	608	Perer
581 Perer Jordá Enrique	"	152,	"	"	St. Elena	609	Perer
582 Perer Jordá Joaquín	254,81	"	"	"	id	610	Peris
583 Perer Jordá Rafael Julio	579,59	"	"	"	S. Nicolás	611	Peris
584 Perer Julia Luis	124,99	"	"	"	id	612	Piches
585 Perer Llaer Ant <sup>o</sup>	666,02	"	"	"	Vap	613	Piches
586 Perer Llaer Jaime	55,92	266,20	"	"	Abreada	614	Pla



Domicilio del elector.			APELIDOS Y NOMBRE DEL ELECTOR.	Concepto del derecho electoral.		Pueblo donde es contribuyente.	Domicilio del elector.				
Calle.	Núm.	Pueblo.		Calle.	Núm.		Por territorial.	Por industrial.	Pueblo.	Calle.	Núm.
							Pesetas.	Pesetas.			
Banal alta	587	Perez	Mira	Fran <sup>co</sup>	477,23	270,60	Alcoy	Alcoy	Plaza	42	
L. Fran <sup>co</sup>	588	Perez	Mira	Nicolas	316,65	"	"	"	id	44	
id	589	Perez	Mira	Rafael	64,48	"	"	"	Cotes bajo		
Bosal	590	Perez	Molto	Luis	53,12	"	"	"	L. Banco	6	
id	591	Perez	Molto	Yomas	111,58	"	"	"	id	6	
Mariola	592	Perez	Moutava	Fran <sup>co</sup>	33,98	"	"	"	V. Maria	46	
Macinas	593	Perez	Morales	Isidoro	52,50	"	"	"	Cotes alto		
V. Maria	594	Perez	Paya	Fran <sup>co</sup>	81,61	"	"	"	L. Nicolas	90	
L. Nicolas	595	Perez	Pedro	Jose	53,12	2,17,80	"	"	Barmer	9	
Mariola	596	Perez	Pedro	Vicente	26,42	"	"	"	Lepante		
Mayor	597	Perez	Perez	Engenio	89,47	"	"	"	L. Lorenzo	9	
L. Lorenzo	598	Perez	Pericas	Jose	26,96	"	"	"	Pl. Nuevo	28	
Barbana	599	Perez	Santonja	Bisquel	102,58	"	"	"	Cotes bajo		
L. Jaime	600	Perez	Santonja	Rafael	54,52	"	"	"	id alto		
Banal bajo	601	Perez	Satorre	Jose	57,68	"	"	"	St. blena	5	
Alger	602	Perez	Satorre	Moderato	57,68	142,50	"	"	id	2	
L. Nicolas	603	Perez	Sempere	Fran <sup>co</sup>	401,05	"	"	"	L. Blas	13	
Plaza	604	Perez	Sempere	Salvador	157,63	"	"	"	Bardele		
Vall	605	Perez	Soler	Agustine	147,49	"	"	"	St. blena	15	
L. Banco	606	Perez	Soler	Fran <sup>co</sup>	113,59	"	"	"	Vintes		
L. Blas	607	Perez	Soler	Santiago	286,59	"	"	"	id		
L. Jose	608	Perez	Vilaplana	Roque	40,39	"	"	"	Cotes alto		
St. blena	609	Perez	Zaragoza	Jose	92,09	"	"	"	Banal alta		
id	610	Perez	Aguilella	Yomas	27,68	"	"	"	L. Fran <sup>co</sup>	73	
L. Nicolas	611	Pis	Mardos	Barimud	240,81	"	"	"	Mariola		
id	612	Picher	Sireres	Fran <sup>co</sup>	54,87	"	"	"	L. Ant <sup>o</sup>	36	
Tap	613	Picher	Gran	Fedico	31,98	"	"	"	id	39	
Mereado	614	Pla	Marti	Loquim	69,90	"	"	"	Pl. Nuevo	8	

+

APELLIDOS Y NOMBRE DEL ELECTOR.	Concepto del derecho electoral.		Pueblo donde es contribuyente.	Domicilio del elector.			APELLIDO DEL E	
	Por territorial.	Por industrial.		Pueblo.	Calle.	Núm.		
	Pesetas.	Pesetas.						
615 Poblet Ferrer Pantaleon	"	230,	Alcoy	Alcoy	St. Blasco	642	Laur M	
616 Pensada Ben Lorenzo	100,65	"	"	"	Polop bajo	644	Laur M	
617 Quintana Codina Cayetano	97,51	773,20	"	"	Mayor	645	Lautonja	
618 Raduan Casamintjana Eugenio	127,29	"	"	"	St. Bernabé	646	Lautonja	
619 Reig Aguilas José	"	1114,	"	"	Barman	647	Lautonja	
620 Reig Aracil Ant <sup>o</sup>	79,16	"	"	"	Rambles	648	Lautonja	
621 Reig Aracil José	75,67	"	"	"	S. Miguel	649	Lautonja	
622 Reig Aracil Miguel	92,60	"	"	"	Rambles	650	Lautonja	
623 Reig Aracil Rafael	32,02	"	"	"	Alger <sup>o</sup>	651	Lautonja	
624 Reig Berenguer Cristobal	27,26	"	"	"	id	4	652	Lautonja
625 Reig Blanquer Juan	28,53	"	"	"	Salt tierra	653	Lautonja	
626 Reig Cardenal Miguel	53,06	"	"	"	Cotes bajo	654	Lautonja	
627 Reig Lorda José	70,88	"	"	"	id alto	655	Lautonja	
628 Reig Flores Rafael	52,64	"	"	"	id id	656	Lautonja	
629 Reig Olina José	72,87	"	"	"	Alger <sup>o</sup>	1	657	Lautonja
630 Reig Panja José	131,06	"	"	"	S. Nicolas	658	Lautonja	
631 Reig Pedro Fran <sup>co</sup>	42,93	"	"	"	Leprante	659	Lautonja	
632 Reig Perer Fernando	62,59	"	"	"	Cotes alto	660	Lautonja	
633 Reig Perer Rafael	286,39	"	"	"	S. Cristobal	2	661	Lautonja
634 Ribes Ortis Ant <sup>o</sup>	47,01	"	"	"	Langre	1	662	Lautonja
635 Ricos Benito Pasual	341,22	"	"	"	Polop alto	663	Lautonja	
636 Rosira Roso Manuella	"	308,	"	"	Vallas	6	664	Latorre
637 Rosira Rachel Jaime	98,38	"	"	"	S. Mateo	1	665	Latorre
638 Sarriana Pasual Fernando	53,12	"	"	"	id	2	666	Laur V.
639 Sanjer de las basas José	2552,92	75,90	"	"	Plara	24	667	Leals
+ 640 Sandier Lpasa Ant <sup>o</sup>	69,20	"	"	"	S. Juan	2	668	Leguin
641 Sanjuan Coloma Tomas	232,26	"	"	"	Canal baja	669	Leguin	
642 Laur Jales Felipe	146,39	"	"	"	S. Nicolas	670	Leguin	

Domicilio del elector.			APELLIDOS Y NOMBRE DEL ELECTOR.	Concepto del derecho electoral.		Pueblo donde es contribuyente.	Domicilio del elector.		
Calle.	Núm.	Por territorial.		Por industrial.	Pueblos.		Calle.	Núm.	
		Pesetas.		Pesetas.					
Alberca	642	Laur Mataio Fran <sup>co</sup>	49,44	"	Alcoy	Alcoy	L. José	25	
Polop bajo	644	Laur Mataio José	230,29	337,70	"	"	id	25	
Abayer	645	Lantonja Abad Fran <sup>co</sup>	109,09	"	"	"	Cotes alto		
St. Bernabé	646	Lantonja Gantó Abiguel	"	53,90	"	"	L. Cristóbal	10	
Carner	647	Lantonja Gisbert Ant <sup>o</sup>	132,28	"	"	"	Lembert alto		
Rambla	648	Lantonja Gisbert José	232,07	"	"	"	Regadio		
L. Abiguel	649	Lantonja Gisbert José	247,22	"	"	"	Riquer alto		
Rambla	650	Lantonja Gisbert José	26,13	"	"	"	Hto. Abayer		
Alger	651	Lantonja Gisbert Manuel	47,18	"	"	"	L. Nicolás	110	
id	652	Lantonja Gisbert Abiguel	64,59	"	"	"	Lembert alto		
Palt tierro	653	Lantonja Lulia Fran <sup>co</sup>	26,13	"	"	"	L. Gregorio	3	
Cotes bajo	654	Lantonja Mataio Fran <sup>co</sup>	66,91	"	"	"	L. Nicolás	24	
id alto	655	Lantonja Montava Fran <sup>co</sup>	76,55	"	"	"	id	161	
id id	656	Lantonja Montava Vicente	116,74	"	"	"	id	161	
Alger	657	Lantonja Perer Blas	235,10	"	"	"	Canal alta		
L. Nicolás	658	Lantonja Lantonja Rafael	143,49	"	"	"	L. Nicolás	48	
Leyranta	659	Lantonja Lempere Ant <sup>o</sup>	177,37	"	"	"	Regadio		
Cotes alto	660	Lantonja Lempere Fran <sup>co</sup>	26,42	"	"	"	L. Blas	19	
L. Cristóbal	661	Lantonja Lempere Vicente	28,21	"	"	"	L. Abiguel	26	
Langre	662	Lantonja Vilaplana Nicolás	39,07	"	"	"	Caran <sup>o</sup>		
Polop alto	663	Lantonja Vilaplana Rafael	"	100,	"	"	id	6	
Vallor	664	Latorre Gisbert José	26,21	"	"	"	Bardell		
L. Abates	665	Latorre Victoria Guilio	222,80	"	"	"	Plara	30	
id	666	Laur Vilaplana Ant <sup>o</sup>	145,24	"	"	"	L. Abates	18	
Plara	667	Leals Rosira José	2347,94	"	"	"	Plara	26	
L. Abates	668	Legui Amos José	64,13	"	"	"	V. Abaria	59	
Canal bajo	669	Legui Nadal Joaquín	54,17	"	"	"	Launces		
L. Nicolás	670	Legui Laur Vicente	63,96	26 30	"	"	L. Nicolás	106	

APELLIDOS Y NOMBRE DEL ELECTOR.	Concepto del derecho electoral.		Pueblo donde es contribuyente.	Domicilio del elector.			APELLIDO DEL ELECTOR
	Por territorial.	Por industrial.		Pueblo.	Calle.	Número.	
	Pesetas.	Pesetas.					
671 Seguí Lora Jaime	142,42	161,70	Alcoy	Alcoy	S. Fran <sup>co</sup>	699 Sempere	
672 Segura Jordá José	121,41	66,	"	"	S. Abigail	700 Sempere	
673 Segura Jordá Vicente Juan	55,40	"	"	"	7 <sup>ta</sup> Mayo	701 Sempere	
674 Segura Pasual Ant <sup>o</sup>	2,38,53	"	"	"	Salt	702 Sendra	
675 Segura Pasual Fran <sup>co</sup>	30,07	"	"	"	Caram <sup>el</sup>	703 Serra Bl	
676 Segura Peres José	51,20	"	"	"	7 <sup>ta</sup> Mayo	704 Serra B	
677 Segura Reig Juan	30,23	"	"	"	Cotes bajo	705 Serra B	
678 Segura Reig V <sup>to</sup> Juan	73,92	"	"	"	Vinter	706 Serra F	
679 Lelis Maurris Fran <sup>co</sup>	"	50,	"	"	S. Juan	707 Serra F	
680 Sempere Cardenal Fran <sup>co</sup>	31,96	"	"	"	7 <sup>ta</sup> Mayo	708 Serra G	
681 Sempere Cardenal José	38,10	"	"	"	Cotes bajo	709 Serra G	
682 Sempere Ferrer Fran <sup>co</sup>	52,77	"	"	"	Caram <sup>el</sup>	710 Serra F	
683 Sempere Gisbert Juan	152,73	"	"	"	Barcelid	711 Serra M	
684 Sempere Gisbert Abigail	158,14	"	"	"	id	712 Serra M	
685 Sempere Jordá José	137,10	"	"	"	Cotes bajo	713 Serra G	
686 Sempere Jordá José	156,46	"	"	"	id	714 Serra G	
687 Sempere María Abigail	93,84	"	"	"	V. María	715 Serra G	
688 Sempere María Tades	34,25	"	"	"	S. Mateo	716 Serra L	
689 Sempere Abantió Martin	27,26	"	"	"	St. Domingo	717 Serda F	
690 Sempere Morales José	179,47	"	"	"	S. Cristóbal	718 Silvestre	
691 Sempere Olina José	27,17	"	"	"	Saugre	719 Silvestre	
692 Sempere Olina Abigail	"	88,	"	"	S. Roque	720 Silvestre	
693 Sempere Paja Joaquín	119,74	"	"	"	Regadís	721 Silvestre	
+ 694 Sempere Paja José	60,81	"	"	"	Rambal	722 Silvestre	
695 Sempere Paja Pedro	148,01	"	"	"	Polsy alto	723 Silvestre	
696 Sempere Paja Vicente	292,	"	"	"	Marisola	724 Sivera	
697 Sempere Sancho Camilo	47,18	"	"	"	S. José	725 Sodar	
698 Sempere Sempere Ant <sup>o</sup>	26,42	"	"	"	Riquer ba	726 Soler L	

Domicilio del elector.			APELLIDOS Y NOMBRE DEL ELECTOR.	Concepto del derecho electoral.		Pueblo donde es contribuyente.	Domicilio del elector.		
Calle.	Núm.	Por territorial.		Per industrial.	Pueblo.		Calle.	Núm.	
		Pesetas		Pesetas.					
Alcoy	S. Juan	699	Sempere Sempere Juan	27,26	"	Alcoy	Alcoy	Barcel	
	S. Miquel	700	Sempere Sempere Jose	36,	"	"	"	Salt tierras	
	H <sup>ta</sup> Abaya	701	Sempere Vilaplana Ant <sup>o</sup>	48,93	"	"	"	H <sup>ta</sup> Abaya	
	Salt	702	Sendra Estano Jose	36,28	"	"	"	R <sup>ta</sup> Naves 21	
	Caram <sup>l</sup>	703	Serra Blanes Ant <sup>o</sup>	39,85	"	"	"	Cotes alto	
	H <sup>ta</sup> Abaya	704	Serra Blanes Ysidro	30,58	"	"	"	Rancho alta	
	Cotes bajo	705	Serra Blanes Rafael	208,30	"	"	"	Polop bajo	
	Vintes	706	Serra Frances Jorge	269,12	"	"	"	St:blena 32	
	S. Juan	707	Serra Francis Jose	143,64	168,30	"	"	id 2	
	H <sup>ta</sup> Abaya	708	Serra Gisbert Ysidro	26,84	"	"	"	Canal baja	
	Cotes bajo	709	Serra Gisbert Jose	76,72	"	"	"	id	
	Caram <sup>l</sup>	710	Serra Jordà Rafael	91,41	"	"	"	Ilacues	
	Barcel	711	Serra Miró Fran <sup>co</sup>	203,23	"	"	"	Barcel	
	id	712	Serra Miró Jose	111,49	"	"	"	Regadio	
	Cotes bajo	713	Serra Perer Miquel	70,77	"	"	"	total 1	
	id	714	Serra Ripoll Fran <sup>co</sup>	151,51	"	"	"	Polop alto	
	H <sup>ta</sup> Abaya	715	Serra Ripoll Jose	204,84	"	"	"	Canal alta	
	S. Mates	716	Serra Sempere Ant <sup>o</sup>	97,68	"	"	"	Riquer alto	
	St: Doming	717	Verdi Feles Diego	92,96	"	"	"	Maricla	
	S. Cristobal	718	Silvestre Alvarer Jose	"	110,	"	"	S. Juan 12	
	Sangre	719	Silvestre Blesa Jose	69,06	"	"	"	S. Jose 22	
	S. Roque	720	Silvestre Bullor Jose	"	64,	"	"	St:blena 10	
	Regadio	721	Silvestre Navarro Juan	143,16	"	"	"	Polop alto	
	Rancho	722	Silvestre Pasnal Ant <sup>o</sup>	27,26	"	"	"	S. Mates 28	
	Polop alto	723	Silvestre Pasnal Fran <sup>co</sup>	145,74	13,20	"	"	S. Jose 22	
	Maricla	724	Sicera Ribera Rafael	"	53,90	"	"	Barc <sup>na</sup> 9	
	S. Jose	725	Sodar Blanes Enrique	507,48	"	"	"	R: Alfonso 11	
	Riquer	726	Soler Llopin Ant <sup>o</sup>	"	90,	"	"	Alger <sup>o</sup> 1	

APELLIDOS Y NOMBRE DEL ELECTOR.	Concepto del derecho electoral.		Pueblo donde es contribuyente.	Domicilio del elector.			APELLIDOS DEL EL
	Por territorial.	Por industrial.		Pueblo.	Calle.	Número.	
	Pesetas.	Pesetas.					
727 Soler Berer Leopoldo	93,84	229,80	Alcoy	Alcoy	St. Rita	755	Bort
728 Soler Guilis Domingo	173,87	374,	"	"	St. Tomas	756	Oris
729 Soler Guilis José	828,32	214,50	"	"	S. Nicolas	757	Valor
730 Soler Rodriguez Fran <sup>co</sup>	38,40	53,90	"	"	Alger <sup>?</sup>	758	Valor
731 Solroca Laporta Juan	"	53,90	"	"	S. Juan	759	Valor
732 Sagrañes Pons Juan	179,82	"	"	"	S. José	760	Valor
733 Terol Boti Conrado	79,86	"	"	"	S. Cristobal	761	Valor
734 Terol Boti Joaquin	132,11	345,85	"	"	id	762	Valor
735 Terol Boti Ricardo	231,39	243,20	"	"	S. Lorenzo	763	Valor
736 Terol Boti Simón	411,71	"	"	"	St. Rita	764	Valor
737 Terol Canto Domingo	143,47	"	"	"	S. Fran <sup>co</sup>	765	Valor
738 Terol Gosalber Guilem	"	89,96	"	"	S. Lorenzo	766	Valor
739 Terol Gosalber José	75,84	"	"	"	S. Nicolas	767	Valor
740 Terol Gosalber Olegario	"	89,96	"	"	S. Lorenzo	768	Valor
741 Terol Gosalber Vicente	"	88,96	"	"	id	769	Valor
742 Terol Lempere Conrado	119,70	"	"	"	Mayor	770	Valor
743 Terol Lempere Mariana	62,26	"	"	"	S. Blas	771	Valor
744 Terol Lempere Vicente	203,93	"	"	"	S. Lorenzo	772	Valor
745 Tomas Reig Fran <sup>co</sup>	47,01	"	"	"	St. Mayor	773	Valor
746 Tomas Reig José	20,76	"	"	"	Riquer alt	774	Valor
747 Tomas Reig Bisquel	129,14	"	"	"	Salt	775	Valor
748 Toruno Boscá Tomas	26,42	"	"	"	S. Buenavista	776	Valor
749 Toruno Femenia Ant <sup>o</sup>	179,47	"	"	"	Mayor	777	Valor
750 Toruno Femenia Fran <sup>co</sup>	"	209	"	"	S. Nicolas	778	Valor
+ 751 Bort Catalá Rafael	160,42	"	"	"	S. José	779	Valor
752 Bort Basnal Matias	321,89	"	"	"	Carner	780	Valls
753 Bort Bort Enrique	330,45	"	"	"	S. Fran <sup>co</sup>	781	Valls
754 Bort Bort Federico	466,41	"	"	"	id	782	Valls

Domicilio del elector.			APELLIDOS Y NOMBRE DEL ELECTOR.	Concepto del derecho electoral.		Pueblo donde es contribuyente.	Domicilio del elector.		
o.	Calle.	Núm.		Por territorial.	Por industrial.		Pueblos.	Calle.	Núm.
				Pesetas.	Pesetas.				
Alger?	St. Rita	2	755 Bert Bert Santiago	669,07	"	Alger	Alger	S. Juan 42	
	St. Tomas	2	756 Oria Lempere Vicente	"	172,70	"	"	St. Elena 20	
	P. Nicolas		757 Valor Odaras Ant?	176,32	161,70	"	"	S. Marcos 32	
	Alger?		758 Valor Olas Fran?	60,	"	"	"	S. Juan 21	
	S. Juan		759 Valor Beronat Courrado	99,62	"	"	"	Vall 17	
	S. Jose		760 Valor Cabrera Jose	467,63	"	"	"	S. Nicolas 28	
	S. Cristobal		761 Valor Garcia Ant?	75,90	"	"	"	S. Cristobal 13	
	id		762 Valor Garcia Jose	"	88,	"	"	S. Marcos 43	
	S. Lorenzo		763 Valor Gisbert Jose	44,91	"	"	"	Rambles baja	
	St. Rita	4	764 Valor Jordá Ant?	"	176,	"	"	S. Juan 12	
	S. Juan		765 Valor Jordá Fran?	"	176,	"	"	S. Cristobal 15	
	S. Lorenzo		766 Valor Miró Fran?	87,67	"	"	"	Llanes	
	S. Nicolas		767 Valor Miró Jose	37,15	"	"	"	Salt tierras	
	S. Lorenzo		768 Valor Moltis Fran?	33,20	"	"	"	S. Nicolas 175	
	id		769 Valor Moltis Rafael	32,38	"	"	"	S. Mateo 102	
	Bayar		770 Valor Panja Ant?	41,52	"	"	"	S. Cristobal 15	
	S. Blas		771 Valor Panja Fran?	70,68	"	"	"	Pobos bajo	
	S. Lorenzo		772 Valor Panja Jose	68,79	"	"	"	Barbell	
	St. Abayor		773 Valor Puerto Dignel	49,45	"	"	"	Marola	
	Riquer alt		774 Valor Lacañana Fernando	"	226,60	"	"	S. Cristobal 16	
	Salt		775 Valor Valls Canils	82,83	53,90	"	"	Pl. Nuevo 22	
	S. Bernand?		776 Valor Valls V. Fran	62,22	"	"	"	Corbella 26	
	Bayar	1	777 Valor Vilaplana Ant?	125,41	"	"	"	S. Jose 66	
	S. Nicolas	2	778 Valor Vilaplana Gonzalo	43,86	"	"	"	S. Nicolas 24	
	S. Jose	15	779 Valor Vilaplana Ignacio	12,58	53,90	"	"	St. Domingo 18	
	Carner		780 Valls Balaguer Fran?	81,96	"	"	"	Langre 20	
	S. Juan	4	781 Valls Gosalber Pedro	59,07	"	"	"	S. Jaime 27	
	id	4	782 Valls Matarredona Libastre	29,53	"	"	"	S. Rafael 10	

APELLIDOS Y NOMBRE DEL ELECTOR.	Concepto del derecho electoral.		Pueblo donde es contribuyente.	Domicilio del elector.			APELLIDOS DEL EL
	Por territorial.	Por industrial.		Pueblo.	Calle.	No.	
	Pesetas.	Pesetas.					
783 Valls Miralles Forge	26,42	"	Aleay.	Aleay	S. José	811	Vitoria G
784 Valls Perer José	37,25	"	"	"	S.º Nuevo	812	Vitoria G
785 Valls Perer Juan	213,64	"	"	"	Corbella	813	Vitoria F
786 Vaino Jorda José	45,61	"	"	"	Llacunes	814	Vitoria d
787 Verdín Candela Fran <sup>co</sup>	817,30	"	"	"	S. Nicolás	815	Vitoria d
788 Verdín Candela José	462,	646,58	"	"	S.º Fran <sup>co</sup>	816	Vitoria d
789 Visedo Aboltó Canido	211,45	209,	"	"	S.º Lorenzo	817	Vitoria P
790 Visedo Perer Pedro	146,79	"	"	"	S.º Rita	818	Laragona
791 Vicens Abad Ant <sup>o</sup>	1529,07	715,	"	"	S.º Fran <sup>co</sup>	819	Laragona
792 Vila Taliga Canido	"	53,90	"	"	S.º Mateo		
793 Vilaplana Carbouell Forge	"	132,	"	"	Plaza		
+ 794 Vilaplana Gisbert Agustín	254,91	"	"	"	S.º Nicolás		
795 Vilaplana Gisbert Fran <sup>co</sup>	40,37	"	"	"	Plaza		
796 Vilaplana Gisbert José	36,	"	"	"	S.º Rita		
797 Vilaplana Gisbert Miguel	37,75	"	"	"	S.º Blas		
798 Vilaplana Gisbert J <sup>o</sup> Juan	30,26	"	"	"	Caram <sup>o</sup>		
799 Vilaplana Julia Enrique	59,07	55,	"	"	S.º Rita		
800 Vilaplana Noguera Fran <sup>co</sup>	"	376,20	"	"	S.º Elena		
801 Vilaplana Ortíz Ant <sup>o</sup>	37,54	"	"	"	Cotes bajo		
802 Vilaplana Ortíz Canido	72,	"	"	"	id alto		
803 Vilaplana Pasenal Ant <sup>o</sup>	46,83	"	"	"	S.º Nicolás		
804 Vilaplana Santonja Ant <sup>o</sup>	53,48	"	"	"	Riquier		
+ 805 Vilaplana Lempere Ant <sup>o</sup>	"	264,	"	"	S.º Fran <sup>co</sup>		
806 Vilaplana Lempere Canido	"	245,20	"	"	S.º Lorenzo		
807 Vilaplana Lempere Santiago	"	38,50	"	"	S.º Fran <sup>co</sup>		
808 Vilaplana Levestre Ant <sup>o</sup>	218,78	"	"	"	S.º Alfonso XI		
809 Vilaplana Valor Vicente	69,28	"	"	"	Riquier		
810 Villalonga Fran <sup>co</sup> José	1084,	183,54	"	"	S.º Nicolás		







# LISTA DE LOS ELECTORES CAPACIDADES.

Domicilio del elector.

Calle.	Núm.	APELLIDOS Y NOMBRE DEL ELECTOR.	Concepto de su derecho electoral.	Punto donde adquirió el título que acredita su capacidad.	Domicilio del elector.		
					Pueblo.	Calle.	Núm.
		820 Balasart Ferrn Teodoro	Cated.º: Com.º: Ind.º	"	Aleay	St.º: Elena	12
		821 Briet = Aboltó José	Maestro Obras	"	"	Mayor	16
		822 Cantó Aguillo Eduardo	Coadjutor	"	"	S.º: Fran.º	48
		823 Carbonell Gualber Fran.º	Abogado	"	"	Cap	1
		824 Casanova Busquier Eugenio	Medico Cirujano	"	"	Plaza	38
		825 Escuin Carris Pedro	id	"	"	Vall	8
		826 Giroux Lalaras Cristobal	Escritano	"	"	S.º: Nicolas	111
		827 Giroux Landier Abiguel	Abogado	"	"	id	11
		828 Gisbert Gisbert Vicente	Sepe Telégrafos	"	"	id	19
		829 Gisbert Berol Train	Abogado	"	"	P.º: Alfonso VII	
		830 Jordá Abad Enrique	M.º: Just.º: Pública	"	"	S.º: Nicolas	79
		831 Lorea Lario José	Adm.º: Consumos	"	"	S.º: Lorens	17
		832 Martiner Teresuelo Juan M.º	M.º: Just.º: Pública	"	"	St.º: Rita	2
		833 Aboltó Botella Ramaldo	Bachiller	"	"	S.º: Nicolas	99
		834 Muñoz Giner Agustín	M.º: Obras	"	"	S.º: José	66
		835 Pasenal Cantó Benilio	Bachiller	"	"	S.º: Nicolas	67
		836 Pasenal Laviana Levero	Abogado	"	"	S.º: Cristobal	4
		837 Perez Gran Ant.º	Bachiller	"	"	V.º: Agosto	6
		838 Perez Pedro Abiguel	Medico Cirujano	"	"	S.º: Fran.º	3
		839 Reig Aguilar Arturo	Abogado	"	"	Carmen	41
		840 Rodriguez Lempere Ramon	Cirujano	"	"	S.º: Cristobal	6
		841 Reig Pasenal Rafael	Veterinario	"	"	St.º: Tomas	27
		842 Sanchez Barberá Elias	Medico Cirujano	"	"	S.º: Cristobal	20
		843 Santa Bañan Pedro	M.º: Superior	"	"	S.º: Cristobal	14
		844 Lempere Pasenal Fran.º de A.	Abogado	"	"	Mayor	22
		845 Lempere Victoria Ant.º	Procurador	"	"	S.º: Nicolas	24

# LISTA DE LOS ELECTORES CAPACIDADES.

APELLIDOS Y NOMBRE DEL ELECTOR.	Concepto de su derecho electoral.	Punto donde adquirió el título que acredita su capacidad.	Domicilio del elector.		
			Pueblo.	Calle.	Núm.
846 Soler Valor Leopoldo	Abogado		Alcony	S. Nicolas	67
847 Peto Rodriguez Vicente	ab. bsel. y jud.º		"	St. Elena	7
848 Vered Pasenal Federico	Abogado		"	S. Nicolas	91
849 Vidal Botella José	id		"	Sanela	16

REGI

DISTRITO E

AÑO DE 1888.

# REGISTRO DEL CENSO ELECTORAL

Provincia de Alicante.

DISTRITO ELECTORAL DE Alcoy SECCIÓN 2.<sup>a</sup>

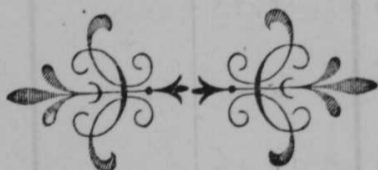

lio del elector.

Calle.	Núm.
P. Nicolas	67
St. Helena	7
P. Nicolas	51
Isabela	16

# LISTA DE LOS ELECTORES CONTRIBUYENTES.

APELLIDOS Y NOMBRE DEL ELECTOR	Concepto del derecho electoral		Pueblo donde es contribuyente.	Domicilio del elector.		
	Por territorial	Por industrial.		Pueblo.	Calle.	Núm.
	Pesetas.	Pesetas.				
1 Albers Frances Fran <sup>co</sup>	"	"	Agres	Agres	"	
2 Alearar Florens José	58,35	"	"	"	Salones	
3 Antoli Belda Vicente	178,91	"	Alfafara	Alfafara	Castellet	
4 Antoli Sempere Leandro	19,13	"	"	"	id	
5 Antoli Sempere Vicente	"	"	"	"	"	
6 Antoli Vidal Fran <sup>co</sup>	"	"	Agres	Agres	"	
7 Antoli Vidal Fran <sup>co</sup>	"	"	"	"	"	
8 Antoli Vidal José	"	"	"	"	"	
9 Antoli Vidal Miguel	"	"	"	"	"	
10 Antoli Vidal Rafael	"	"	"	"	"	
11 Antoli Vidal de Fran <sup>co</sup> Bartista	24,04	"	"	"	Pósito	
12 Antoli Vidal de Fran <sup>co</sup> Rafael	58,59	"	"	"	id	
13 Antoli Vidal de José Rafael	"	"	"	"	"	
14 Antoli Vidal Vicente	"	"	"	"	"	
15 Balaguer Pasenal Bartista	36,72	"	"	"	Arabal	
16 Barberá Pasenal Angel	38,15	"	"	"	Médicos	
17 Barberá Tortosa Abanuel	"	"	"	"	"	
18 Barberá Vidal Baltasar	102,06	"	"	"	P <sup>a</sup> Abayor	
19 Barberá Pasenal Baltasar	"	"	Alfafara	Alfafara	"	
20 Belda Calatayud Agustín	"	"	"	"	"	
21 Belda Calatayud Carmelo	22,19	"	"	"	Moleta	
22 Belda Calatayud Tomas	58,26	"	"	"	Norte	
23 Belda Calatayud Vicente	"	"	"	"	"	
24 Belda Berdà Fran <sup>co</sup>	"	"	Agres	Agres	"	
25 Belda Ferrer Vicente	224,33	"	Alfafara	Alfafara	Plaza	
26 Belda Abanti Vicente	154,25	"	"	"	Pinet	

APELLIDOS  
DEL EL

27 Belda M...  
 28 Belda P...  
 29 Belda S...  
 30 Belda S...  
 31 Belda S...  
 32 Belda S...  
 33 Belda S...  
 34 Belda...  
 35 Benito...  
 36 Benito...  
 37 Bordera...  
 38 Bordera...  
 39 Cabanes...  
 40 Calatayud...  
 41 Calatayud...  
 42 Calatayud...  
 43 Calatayud...  
 44 Calatayud...  
 45 Calatayud...  
 46 Calatayud...  
 47 Calatayud...  
 48 Calatayud...  
 49 Calatayud...  
 50 Calatayud...  
 51 Calatayud...  
 52 Calatayud...  
 53 Callo...  
 54 Castelló...

TES.

domicilio del elector.

APPELLIDOS Y NOMBRE DEL ELECTOR		Concepto del derecho electoral.		Pueblo donde es contribuyente.	Domicilio del elector.		
		Por territorial	Por industrial.		Pueblo.	Calle.	Núm.
		Pesetas.	Pesetas.				
	27 Belda Martinez Alejo	60,06	"	Agres	Agres	Cerrals	
	28 Belda Pring Pedro	160,31	"	Alfafara	Alfafara	Oeste	
	29 Belda Latorre José	67,87	"	"	"	Plara	
Polanes	30 Belda Leva Ysidro	26,70	"	"	"	Fuente	
Castellet	31 Belda Leva José	26,86	"	"	"	id	
	32 Belda Leva Abiguel	26,80	"	"	"	id	
	33 Belda Leva Salvador	25,17	"	"	"	Plara	
	34 Belda José Ignacio	25,85	"	"	"	Moleta	
	35 Benito Ferris Ant <sup>o</sup>	37,96	"	Agres	Agres	"	
	36 Benito Leva Juan B <sup>ta</sup>	98,20	"	Alfafara	Alfafara	Oeste	
	37 Bordera Berda José	47,97	"	Agres	Agres	S. Bartolomé	
	38 Bordera Ribera José	151,44	"	"	"	id	
Pósito	39 Cabanes Vicedo Fran <sup>co</sup>	20,21	"	Alfafara	Alfafara	Oeste	
id	40 Calatayud Belda Enrique	25,06	"	"	"	Pinet	
	41 Calatayud Belda José Vicente	147,84	"	"	"	S. Bartolomé	
	42 Calatayud Belda Bernengildo	"	"	"	"	"	
Arrabal	43 Calatayud Calatayud Manuel B <sup>ta</sup>	"	"	"	"	"	
Médicos	44 Calatayud Cots Ramon	51,01	"	"	"	Fuente	
	45 Calatayud Cots Eufrasio	25,73	"	"	"	"	
P <sup>a</sup> Mayor	46 Calatayud Cots Licinio	"	"	"	"	"	
	47 Calatayud Basti Salvador	77,70	"	"	"	Castellous	
	48 Calatayud Beres Narciso	61,60	"	"	"	Abajo	
Moleta	49 Calatayud Segura Bautista	"	"	Agres	Agres	"	
Norte	50 Calatayud Segura Fran <sup>co</sup>	36,11	"	"	"	"	
	51 Calatayud Segura Joaquín	"	"	"	"	"	
	52 Calatayud Segura Manuel	146,86	"	"	"	Barals	
Plara	53 Balbo Tomas Vicente	"	"	Alfafara	Alfafara	"	
Pinet	54 Castello Landin Ant <sup>o</sup>	"	"	Agres	Agres	"	

APELLIDOS Y NOMBRE DEL ELECTOR	Concepto del derecho electoral.		Pueblo donde es contribuyente.	Domicilio del elector.		
	Por territorial	Por industrial.		Pueblo.	Calle.	Núm.
	Pesetas.	Pesetas.				
55 Cerdà Albero Joaquim	25,72	"	Agres	Agres	"	
56 Cerdà Barberà Carlos	25,40	"	"	"	Piedra	
57 Cerdà Bas Miquel	127,68	"	"	"	Caracol	
58 Cerdà Cerdà José	25,76	"	"	"	"	
59 Cerdà Colomer Miquel	52,13	"	"	"	S. Jaime	
60 Cerdà Olina Carmelo	"	"	"	"	"	
61 Cerdà Pons Bartolomé	78,12	"	"	"	Iglesia	
62 Cerdà Reig Joaquim	25,94	"	"	"	"	
63 Cerdà Latorres Manuel	"	"	"	"	"	
64 Cerdà Sempere Fran <sup>co</sup>	"	"	"	"	"	
65 Cerdà Sempere José	27,61	"	"	"	S. Roque	
66 Colomer Ponsal Manuel	"	"	"	"	"	
67 Cots Bodi Bruno	"	"	"	"	"	
68 Cots Cerdà Juan	107,31	"	"	"	Lolana	
69 Cots Ponsal Miquel	27,92	"	"	"	S. Cayetano	
70 Domenech Ferrer Joaquim	130,15	"	Alfafara	Alfafara	Este	
71 Dominguer Ferrer Bartista	"	"	"	"	"	
72 Dominguer Ferrer Fran <sup>co</sup>	36,27	"	Agres	Agres	Caracol	
73 Dominguer Ferrer Miquel	"	"	"	"	"	
74 Dominguer Pons Bartista	"	"	"	"	"	
75 Dominguer Pons Fran <sup>co</sup>	"	"	"	"	"	
76 Dominguer Pons Herenegildo	"	"	"	"	"	
77 Ferrer Ponsal Vicente	25,94	"	"	"	"	
78 Ferrer Landin Miquel	"	"	"	"	"	
79 Ferrer Sempere José	"	"	"	"	"	
80 Ferrer Segura Fran <sup>co</sup>	25,52	"	"	"	"	
81 Ferrer Pons Vicente	"	"	"	"	"	
82 Ferrer Tomas Fran <sup>co</sup>	30,03	"	"	"	Caracol	

APELLIDOS DEL ELECTOR
83 Ferrer
84 Ferrer
85 Ferrer
86 Frances
87 Frances
88 Frances
89 Frances
90 Frances
91 Frances
92 Frances
93 Frances
94 Frances
95 Galbis
96 Gaudia
97 Gisbert
98 Gisbert
99 Lin
100 Lin
101 Martí
102 Martí
103 Martí
104 Martí
105 Molina
106 Nolla
107 Nadal
108 Navarro
109 Navarro
110 Olina



Domicilio del elector.		APELIDOS Y NOMBRE DEL ELECTOR.	Concepto del derecho electoral.		Pueblo donde es contribuyente.	Domicilio del elector.		
Calle.	Núm.		Por territorial.	Por industrial.		Pueblos.	Calle.	Núm.
			Pesetas.	Pesetas.				
		83 Ferrer Tomas Joaquin	29,61	"	Agres	Agres	Caracol	
Piedra		84 Ferrer Tomas Miguel	27,93	"	"	"	id	
Caracol		85 Ferrer Gaudelo Vicente	67,62	"	"	"	Fuera	
		86 Frances Benito Fran <sup>co</sup>	208,74	"	Alfafara	Alfafara	Veste	
S. Jaime		87 Frances Benito Felipe	44,25	"	"	"	id	
		88 Frances Benito Fran	100,27	"	"	"	id	
Yglesia		89 Frances Ribes Joaquin	33,60	"	Agres	Agres	Yglesia	
		90 Frances Lempere V <sup>to</sup> Joaquin	35,38	"	Alfafara	Alfafara	Castellet	
		91 Frances Vidal Bartista	30,87	"	Agres	Agres	S. Bartolome	
		92 Frances Vidal Joaquin	188,79	"	Alfafara	Alfafara	Solana	
S. Roque		93 Frances Vidal Jose	37,76	"	Agres	Agres	"	
		94 Frances Vidal Manuel	25,94	"	"	"	"	
		95 Galbis Ferrero Ant <sup>o</sup>	"	"	"	"	"	
Solana		96 Gaudia Berda Joaquin	27,18	"	"	"	"	
S. Cayetano		97 Gisbert Calatayud Jose	62,44	"	Alfafara	Alfafara	Lina	
Veste		98 Gisbert Vicedo Salvador	39,44	"	"	"	Fuente	
		99 Llin Tortosa Fran <sup>co</sup>	205,31	"	"	"	Norte	
Caracol		100 Llin Tortosa Juan	28,42	"	Agres	Agres	"	
		101 Marti Belda Joaquin	"	"	Alfafara	Alfafara	"	
		102 Marti Berer Jose	46,82	"	"	"	Moleta	
		103 Marti Segura Jose	"	"	"	"	"	
		104 Marti Vario Ant <sup>o</sup>	59,32	"	"	"	Fuente	
		105 Abolina Arenis Jose	104,52	"	"	"	Veste	
		106 Abolla Martiner Jose	108,78	"	Agres	Agres	Solana	
		107 Nadal Cots Vicente	106,33	"	"	"	id	
		108 Navarro Latorres Jose	"	"	"	"	"	
		109 Navarro Vidal Fernando	"	"	"	"	"	
Caracol		110 Olina Castells Rafael	"	"	"	"	"	

APELLIDOS Y NOMBRE DEL ELECTOR.	Concepto del derecho electoral.		Pueblo donde es contribuyente.	Domicilio del elector.			APELLIDOS DEL ELECTOR.
	Por territorial.	Por industrial.		Pueblo.	Calle.	Núm.	
	Pesetas.	Pesetas.					
111 Olina Rats José	60,90	"	Agres	Agres	St. Domingo	139 Reig	
112 Olina Rereset Fran <sup>co</sup>	59,13	"	"	"	"	140 Reig	
113 Pascual Barberá Miguel	30,73	"	"	"	Ribador	141 Reig	
114 Pascual Barberá Vicente	53,34	"	"	"	Medicos	142 Reig	
115 Pascual Berda Fran <sup>co</sup>	"	"	"	"	"	143 Reig	
116 Pascual Berda Joaquin	29,91	"	"	"	Iglesia	144 Reig	
117 Pascual Cots Ant <sup>o</sup>	25,53	"	"	"	"	145 Reig	
118 Pascual Cots José	"	"	"	"	"	146 Rereset	
119 Pascual Cots Vicente	140,66	"	Alfafara	Alfafara	Veste	147 Landin	
120 Pascual Ferri Fran <sup>co</sup> Vicente	31,08	"	Agres	Agres	Ribador	148 Landin	
121 Pascual Ferri Gil	74,76	"	"	"	Medicos	149 Pantamarin	
122 Pascual Frances Fran <sup>co</sup>	42,75	"	"	"	"	150 Latorre	
123 Pascual Pascual Casimiro	"	"	"	"	"	151 Latorre	
124 Pascual Reig Bautista	"	"	"	"	"	152 Lempere	
125 Pascual Reig Miguel Ant <sup>o</sup>	101,85	"	"	"	Medicos	153 Segura	
126 Pascual Lera V <sup>o</sup> Joaquin	67,20	"	Alfafara	Alfafara	Portalet	154 Segura	
127 Pascual Tortosa Ant <sup>o</sup>	"	"	"	"	"	155 Lempere	
128 Pascual Tortosa José	"	"	"	"	"	156 Lempere	
129 Pastor Calatayud Vicente	26,31	"	Agres	Agres	Abajo	157 Lempere	
130 Perales Vaino José	"	"	"	"	"	158 Lempere	
131 Perer Borrás José	41,29	"	"	"	Abajo	159 Lempere	
132 Pissoneil Candela José	"	"	"	"	"	160 Silvestre	
133 Pons Barberá Miguel	86,94	"	"	"	St. Domingo	161 Silvestre	
134 Pons Barberá Vicente	81,41	"	"	"	Padana	162 Silvestre	
135 Pons Berda Miguel	"	"	"	"	"	163 Silvestre	
136 Pons Glocens José M <sup>o</sup>	"	"	"	"	"	164 Silvestre	
137 Pons Lempere Vicente	27,77	"	"	"	S. Blas	165 Silvestre	
138 Pons Silvestre V <sup>o</sup> Joaquin	26,54	"	Alfafara	Alfafara	Ribnet	166 Teles	

Domicilio del elector.		APELLIDOS Y NOMBRE DEL ELECTOR.	Concepto del derecho electoral.		Pueblo donde es contribuyente.	Domicilio del elector.		
Calle.	Núm.		Por territorial.	Por industrial.		Pueblos.	Calle.	Núm.
			Pesetas	Pesetas.				
St. Domingos		139 Reig Bas Ant <sup>o</sup>	25,73	"	Agres	Agres	"	
"		140 Reig Berda Rosendo	"	"	"	"	"	
Ribador		141 Reig Perer Miguel	48,34	"	"	"	"	
Medicos		142 Reig Pons Felipe	31,05	"	"	"	Mayor	
"		143 Reig Pons Jose M <sup>o</sup>	29,19	"	"	"	Medicos	
Iglesia		144 Reig Lempere Rosendo	112,35	"	"	"	S. Ant <sup>o</sup>	
"		145 Reig Lempere V <sup>ta</sup> Joaquin	90,19	"	"	"	id	
"		146 Berest Silvestre Jose	"	"	"	"	"	
ra Oeste		147 Sanchez Frances Jaime	177,35	"	Alfafara	Alfafara	Norte	
Ribador		148 Sanchez Oleina Jose	"	"	Agres	Agres	"	
Medicos		149 Santamaria Barbara Vicente	93,34	"	"	"	Polana	
"		150 Latorre Gisbert Fran <sup>co</sup>	86,63	"	Alfafara	Alfafara	Castellet	
"		151 Latorre Tomas Manuel	25,94	"	Agres	Agres	"	
"		152 Lempere Lempere Joaquin	"	"	Alfafara	Alfafara	"	
Medicos		153 Segura Vari <sup>o</sup> Ant <sup>o</sup>	"	"	"	"	"	
ra Portalet		154 Segura Vari <sup>o</sup> Jose	86,84	"	"	"	Este	
"		155 Lempere Marti Jose	39,61	"	"	"	Plora	
"		156 Lempere Marti Juan B <sup>ta</sup>	57,06	"	"	"	Moleta	
Abajo		157 Lempere Pons Gaspar	125,37	"	Agres	Agres	Pons	
"		158 Lempere Reig Vicente	31,94	"	Alfafara	Alfafara	Castellet	
Mayor		159 Lempere Vari <sup>o</sup> Joaquin	102,50	"	"	"	Norte	
"		160 Silvestre Barrios Pascual	108,46	"	"	"	Oeste	
St. Domingos		161 Silvestre Constantino	130,83	"	Agres	Agres	Castellet	
Polana		162 Silvestre Castell <sup>o</sup> Gabriel	90,96	"	Alfafara	Alfafara	Este	
"		163 Silvestre Ferrer Nicolas	112,34	"	"	"	Oeste	
"		164 Silvestre Tomas Bautista	27,09	"	Agres	Agres	Mayor	
S. Blas		165 Silvestre Tomas Gaspar	38,22	"	"	"	id	
ra Ribnet		166 Teles Berda Bautista	"	"	"	"	"	

+

+

APELLIDOS Y NOMBRE DEL ELECTOR.	Concepto del derecho electoral.		Pueblo donde es contribuyente.	Domicilio del elector.		
	Por territorial.	Por industrial.		Pueblo.	Calle.	Núm.
	Pesetas.	Pesetas.				
167 Bedes Berda José	25,94	"	Agres	Agres	"	
+ 168 Bedes Berda José Vicente	23,72	"	"	"	"	
169 Bedes Berda Rafael	"	"	"	"	"	
170 Bedes Ferri Abiguel	25,73	"	"	"	"	
171 Bedes Garcia Linion	"	"	"	"	"	
172 Tomas Bas José	28,63	"	"	"	"	
173 Tomas Castillo José	"	"	"	"	"	
+ 174 Tomas Cugeris Joaquín	27,51	"	"	"	J. Roque	
175 Tomas Navarro Bautista	"	"	"	"	"	
176 Tomas Pasenal José	"	"	"	"	"	
177 Tomas Pasenal de Fran <sup>co</sup> Manuel	29,88	"	"	"	"	
178 Tomas Pasenal de José Manuel	26,28	"	"	"	Correta	
179 Tomas Pons Juan Bautista	95,97	"	"	"	Mayor	
180 Tudela Vicente Ramon	142,54	"	Alfafara	Alfafara Norte.	"	
181 Tudela Belda Tomas Fernando	"	"	"	"	"	
182 Tudela Belda Tomas	48,31	"	"	"	Plaza	
183 Tudela Lera Tomas	72,63	"	"	"	Moleta	
184 Vañis Segura Juan	"	"	Agres	Agres	"	
185 Vañis Segura Salvador	28,42	"	"	"	"	
186 Vañis Tomas Rafael	102,74	"	"	"	Caspellans	
187 Vañis Vañis Vicente	92,40	"	"	"	Hospital	
188 Vicedo Arminiana Bautista	175,25	"	Alfafara	Alfafara Castellans	"	
189 Vicedo Marti Ant <sup>o</sup>	"	"	"	"	"	
190 Vicedo Marti Inande Dios	18,23	"	"	"	Ridmet	
191 Vicedo Marti José	"	"	Agres	Agres	"	
192 Vicedo Molina Vicente	62,64	"	Alfafara	Alfafara Ridmet	"	
193 Vicedo Sempere Domingo	41,65	"	"	"	id	
194 Vicedo Sempere Vicente	79,	"	"	"	Postalit	

APELLIDOS DEL EL

195 Vicedo S  
196 Vicedo S  
197 Vicedo S  
198 Vicedo S  
199 Vicedo S  
200 Vicedo S  
201 Vicedo V  
202 Vicedo V  
203 Vicedo Vi  
204 Vidal M  
205 Vidal Pa

Domicilio del elector.		APELLIDOS Y NOMBRE DEL ELECTOR.	Concepto del derecho electoral.		Pueblo donde es contribuyente.	Domicilio del elector.		
Calle.	Núm.		Por territorial.	Por industrial.		Pueblos.	Calle.	Núm.
			Pesetas	Pesetas.				
		195 Vicedo Lera Bautista	115,68	"	Alfafara	Alfafara	Sur	
"		196 Vicedo Gurdela Antonio	"	"	"	"	"	
"		197 Vicedo Gurdela Fran <sup>co</sup>	108,01	"	"	"	Iglesia	
"		198 Vicedo Gurdela Gaspar	32,52	"	"	"	Abajo	
"		199 Vicedo Gurdela Ignacio Ramon	28,16	"	"	"	Castellons	
"		200 Vicedo Gurdela Vicente Ant <sup>o</sup>	32,55	"	Agres	Agres	Iglesia	
"		201 Vicedo Vicedo Domingo	"	"	"	"	"	
P. Roque		202 Vicedo Villagrasa Gregorio	72,22	"	Alfafara	Alfafara	Este	
"		203 Vicedo Villagrasa Joaquin	31,11	"	"	"	Ribinet	
"		204 Vidal Muiñana Barido	4,60	"	"	"	id	
"		205 Vidal Pastor Joaquin	"	"	"	"	"	
Horreta								
Mayor								
Norte								
"								
Plaza								
Moleta								
"								
"								
Capellans								
Hospital								
Castellons								
"								
Ribinet								
"								
Ribinet								
id								
Postalit								



# LISTA DE LOS ELECTORES CAPACIDADES.

Calle. Núm.

APELLIDOS Y NOMBRE DEL ELECTOR.	Concepto de su derecho electoral.	Punto donde adquirió el título que acredita su capacidad.	Domicilio del elector.		
			Pueblo.	Calle.	Núm.
206 Calatayud Cots Benito	Bachiller	"	Agres	"	
207 Calatayud Jordá Jorge	"	"	Alfajara	"	
208 Gorra Alcaraz Angel	Pract. <sup>o</sup> Cirujia	"	"	Rihmet	+
209 Moneris Belda Agustín	Maestro Langrador	"	"	Abajo	+
210 Navarro Poveda Juan	Id Elemental	"	"		
211 Navarro Vicedo Hermenegildo	Id	"	Agres	"	





AÑO DE 1888.

REGISTRO DEL CENSO ELECTORAL

Provincia de Alicante.

DISTRITO ELECTORAL DE

Alcoy

SECCIÓN 3ª

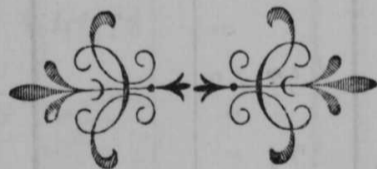

# LISTA DE LOS ELECTORES CONTRIBUYENTES.

APELLIDOS Y NOMBRE DEL ELECTOR	Concepto del derecho electoral.		Pueblo donde es contribuyente.	Domicilio del elector.		
	Por territorial	Por industrial.		Pueblo.	Calle.	Núm.
	Pesetas.	Pesetas.				
1 Alearas Balaguer Vicente	47,75	"	Almundán	"	"	"
2 Alearas Jordi Bartolomé	31,42	"	"	"	"	"
3 Alearas Balaguer Joaquín	44,82	"	"	"	"	"
4 Agulló Lelles José	"	"	"	"	"	"
5 Andres Catalá Bautista	52,11	"	"	"	"	"
6 Andres Catalá Fran <sup>co</sup>	"	"	"	"	"	"
7 Andres Catalá José	37,28	"	"	"	"	"
8 Andres Dominguez Fran <sup>co</sup>	32,05	"	"	"	"	"
9 Andres Dominguez Vicente	"	"	"	"	"	"
10 Andres Ferrando Pasenal	299,	"	"	"	"	"
11 Andres Ferrer Bruno	253,	"	"	"	"	"
12 Andres Ferrer Tomas	384,11	"	"	"	"	"
13 Andres Horens Vicente	35,60	"	"	"	"	"
14 Andres Nadal Joaquín	"	"	"	"	"	"
15 Andres Nadal Pasenal	"	"	"	"	"	"
16 Andres Nadal Vicente	"	"	"	"	"	"
17 Andres de Pasenal José	457,62	"	"	"	"	"
18 Andres Legui Fernando	78,	"	"	"	"	"
19 Andres Legui Pasenal	25,55	"	"	"	"	"
20 Blasos Blasos de José Vicente	25,37	"	Berimarfull	"	"	"
21 Blasos Blasos Vicente	"	"	"	"	"	"
22 Blasos Ferrando Juan B <sup>ta</sup>	28,70	"	Almundán	"	"	"
+ 23 Blasos Ibas Bautista	"	"	Berimarfull	"	"	"
+ 24 Blasos Baya José	112,01	"	"	"	"	"
25 Blasos Ros Fran <sup>co</sup>	27,26	"	"	"	"	"
26 Blasos Ros Vicente	"	"	"	"	"	"

APELLIDOS Y  
DEL ELEC

27 Blasos Ros  
28 Blasos Vila  
29 Blasos Vila  
30 Blasos Vila  
31 Calatayud He  
32 Canallonga L  
33 Canallonga T  
34 Catalá Ba  
35 Gebria Domi  
36 Gebria Para  
37 Cortell Blo  
38 Cortell Chro  
39 Cortell Chro  
40 Chafes Can  
41 Dominguez A  
42 Dominguez C  
43 Dominguez T  
44 Dominguez D  
45 Dominguez T  
46 Dominguez T  
47 Dominguez T  
48 Dominguez T  
49 Dominguez T  
50 Dominguez T  
51 Dominguez T  
52 Dominguez T  
53 Ferradas Lu  
54 Ferrando bat

ES.

Domicilio del elector.

Calle. Núm.

APELLIDOS Y NOMBRE DEL ELECTOR

Concepto del derecho electoral.

Por territorial  
Pesetas.

Por industrial.  
Pesetas.

Pueblo donde es contribuyente.

Domicilio del elector.

Pueblo.

Calle.

Núm.

APELLIDOS Y NOMBRE DEL ELECTOR		Concepto del derecho electoral.		Pueblo donde es contribuyente.	Domicilio del elector.		
		Por territorial Pesetas.	Por industrial. Pesetas.		Pueblo.	Calle.	Núm.
27	Blasco Ros José Ant <sup>o</sup>	26,63	"	Benimacfull			
28	Blasco Vilaplana Bautista	"	"	"			
29	Blasco Vilaplana Fran <sup>co</sup>	"	"	"			
30	Blasco Vilaplana José	"	"	"			
31	Calatayud Herrera Fernando	"	"	"			
32	Canallonga Loren <sup>o</sup> Vicente	"	"	"			
33	Canallonga Obeda José	26,21	"	"			
34	Catalá Catalá Joaquin	87,96	"	Aluxadama			
35	Cebriá Dominguer Vicente	"	"	"			
36	Cebriá Sanabre José	44,94	"	"			
37	Cortell Blas Andres	36,23	"	"			
38	Cortell Chafer José	45,03	"	"			
39	Cortell Chafer Miguel	121,25	"	"			
40	Chafer Camarena Salvador	33,10	"	Benimacfull			
41	Dominguer Andres Fran <sup>co</sup>	30,27	"	Aluxadama			
42	Dominguer Catalá Fran <sup>co</sup>	"	"	"			
43	Dominguer Cortell Andresind <sup>o</sup>	194,64	"	"			
44	Dominguer Dominguer Fran <sup>co</sup>	245,78	"	"			
45	Dominguer Ball Fran <sup>co</sup>	"	"	"			
46	Dominguer Raja Fran <sup>co</sup>	"	"	"			
47	Dominguer Tomas Bristobal	310,01	"	"			
48	Dominguer Tomas Fernando	36,43	"	"			
49	Dominguer Tomas Fran <sup>co</sup>	31,42	"	"			
50	Dominguer Tomas Joaquin	38,74	"	"			
51	Dominguer Tomas Salvador	29,33	"	"			
52	Dominguer Tomas Vicente	60,10	"	"			
53	Ferradas Lucas Fran <sup>co</sup>	"	"	"			
54	Ferradas Catalá Fran <sup>co</sup>	80,68	"	"			

+

+

APELLIDOS Y NOMBRE DEL ELECTOR	Concepto del derecho electoral.		Pueblo donde es contribuyente.	Domicilio del elector.		
	Por territorial	Por industrial.		Pueblo.	Calle.	Núm.
	Pesetas.	Pesetas.				
55 Ferrando Catalá Joaquín	20,27	"	Almudaina			
56 Ferrando Gebriá Fran <sup>co</sup>	45,66	"	"			
57 Ferrando Ferrando Andrés	76,65	"	"			
58 Ferrando Llavens José	"	"	"			
59 Ferrando Abás Andrés	198,55	"	"			
60 Ferrando Abás Fran <sup>co</sup>	27,65	"	"			
61 Ferrando Abás José	"	"	"			
62 Ferrando Sanabre José	27,65	"	"			
63 Ferrer García José	"	"	Benimarfull			
64 Fullana Gallo José	"	"	"			
65 Fullana Guerola Joaquín	61,65	"	"			
66 García Andrés Vicente	39,37	"	Almudaina			
67 García García Blas	72,67	"	"			
68 García García José de José	29,74	"	"			
69 García Giner Fran <sup>co</sup>	"	"	"			
70 García Giner Joaquín	"	"	"			
71 García Ferrando José	"	"	"			
72 García Segura Daniel	46,91	"	"			
73 García Segura Joaquín	42,15	"	"			
74 García Segura Rafael	48,79	"	"			
75 Gilabert Cloquell Fran <sup>co</sup>	"	"	Benimarfull			
76 Jañer Valls Bautista	"	"	"			
77 Mas Berer Joaquín	26,	"	"			
78 Mas Berer Vicente	"	"	"			
79 Mas Vilaplana Gaspar	54,94	"	"			
80 Molts Bayá Bautista	48,86	"	"			
81 Molts Bayá Vicente	46,13	"	"			
82 Molts Vilaplana Vicente	"	"	"			

APELLIDOS Y NOMBRE DEL ELECTOR
3 Abontava Oct
4 Nadal Bayá
5 Nadal Liro
6 Nadal Vilaplana
7 Nadal Vilaplana
8 Nadal Vilaplana
9 Oleina Linares
10 Oltra Berer
11 Oltra Vilaplana
12 Pasqual Vidal
13 Bayá Peid
14 Berer Cabrer
15 Berer Cabrer
16 Prats Mar
17 Ricart Cle
18 Ricart Pa
19 Santamaria L
20 Seguí Rip
21 Sanabre Gas
22 Ferrer Catal
23 Torro Lir
24 Vidal Dani
25 Vilaplana Al
26 Vilaplana Ar
27 Vilaplana Andrés
28 Vilaplana And
29 Vilaplana Ar
30 Vilaplana B

lio del elector.

Calle. Núm.

APELIDOS Y NOMBRE DEL ELECTOR.		Concepto del derecho electoral.		Pueblo donde es contribuyente.	Domicilio del elector.		
		Por territorial.	Por industrial.		Pueblos.	Calle.	Núm.
		Pesetas.	Pesetas.				
3	Abontasa Ortíz Fran <sup>co</sup>	49,14	"	Alqueria de Arnar			
4	Nadal Bayá Vicente	84,79	"	Benimarfull			
5	Nadal Lixvent Aut <sup>o</sup>	108,41	"	"			
6	Nadal Vilaplana Aut <sup>o</sup>	35,69	"	"			
7	Nadal Vilaplana José Ramon	49,92	"	"			
8	Nadal Vilaplana Juan B <sup>ta</sup>	49,92	"	"			
9	Olcina Lanaguera Juan B <sup>ta</sup>	29,18	"	"			
10	Oltra Garcia Fran <sup>co</sup>	170,01	"	Almundaina			
11	Oltra Vilaplana José	"	"	Benimarfull			
12	Pasenal Vidal Curselis	36,44	"	Almundaina			
13	Bayá Pedro José	28,97	"	Alqueria de Arnar			
14	Perez Cabrera Rafael	26,21	"	"			
15	Perez Cabrera Tomas	25,48	"	"			
16	Prats Margarit Fran <sup>co</sup>	34,85	"	"			
17	Richart Clement Vicent	27,52	"	"			
18	Richart Bayá José	34,88	"	"			
19	Santamaria Llojís Vicente	25,	"	Almundaina			
20	Seguí Ripoll Fran <sup>co</sup>	"	"	"			
21	Senabre Garcia Fran <sup>co</sup>	"	"	"			
22	Pesser Catalá Pasenal	37,28	"	"			
23	Torres Girones Fran <sup>co</sup>	138,58	"	Alqueria de Arnar			
24	Vidal Dominguez Vicente	73,08	"	Almundaina			
25	Vilaplana Alemany Vicente	25,42	"	Benimarfull			
26	Vilaplana Andres Bautista	"	"	"			
27	Vilaplana Andres Hernandez	35,45	"	"			
28	Vilaplana Andres José Vicente	131,06	"	"			
29	Vilaplana Arnar Joaquin	25,79	"	"			
30	Vilaplana Blasco Aut <sup>o</sup>	60,39	"	"			

APELLIDOS Y NOMBRE DEL ELECTOR.	Concepto del derecho electoral.		Pueblo donde es contribuyente.	Domicilio del elector.		
	Por territorial.	Por industrial.		Pueblo.	Calle.	Número.
	Pesetas.	Pesetas.				
111 Vilaplana Basco Bautista	143,42	"	Bermejo			
112 Vilaplana Basco Joaquin	"	"	"			
113 Vilaplana Basco José	"	"	"			
114 Vilaplana Basco José Ramon	"	"	"			
115 Vilaplana Basco Juan B <sup>to</sup>	"	"	"			
116 Vilaplana Basco Mariano	44,04	"	"			
117 Vilaplana Boronat José	"	"	"			
118 Vilaplana Canallonga Vicente	34,18	"	"			
119 Vilaplana Cebría Joaquin	"	"	"			
120 Vilaplana Dominguez Bautista	69,82	"	"			
121 Vilaplana Ferrer José	"	"	"			
122 Vilaplana Frances Bautista	178,25	"	"			
123 Vilaplana Moltó Tomas	"	"	"			
124 Vilaplana Martí José	93,47	"	"			
125 Vilaplana Mas José	"	"	"			
126 Vilaplana Mas José M <sup>o</sup>	"	"	"			
127 Vilaplana Nadal Tomas	66,06	"	"			
128 Vilaplana Nadal Vicente	61,65	"	"			
129 Vilaplana Pellicer José	"	"	"			
130 Vilaplana Perez Joaquin	49,28	"	"			
131 Vilaplana Perez José	"	"	"			
132 Vilaplana Perez Ventura	99,19	"	"			
133 Vilaplana Perez Vicente	97,30	"	"			
134 Vilaplana Vilagrasa Rafael	"	"	"			
135 Vilaplana Vilaplana Ant <sup>o</sup>	"	"	"			
136 Vilaplana Vilaplana Gaspar	42,26	"	"			
137 Vilaplana Vilaplana Hermenegildo	"	"	"			
138 Vilaplana Vilaplana Joaquin	34,85	"	"			

APELLIDOS DEL ELE
139 Vilaplana Vi
140 Vilaplana Vi
141 Vilaplana Vi
142 Vilaplana Vi
143 Vilaplana Vi
144 Dominguez Fe
145 Andres Na

Domicilio del elector.

APELLIDOS Y NOMBRE  
DEL ELECTOR.

Concepto del derecho  
electoral.

Pueblo donde  
es contribuyente.

Domicilio del elector.

Por territorial. Per industrial.  
Pesetas. Pesetas.

Pueblo. Calle. Núm.

139 Vilaplana Vilaplana José

34,39

Benimarfull

140 Vilaplana Vilaplana José

"

"

"

141 Vilaplana Vilaplana Juan

"

"

"

142 Vilaplana Vilaplana Rafael

"

"

"

143 Vilaplana Vilaplana Tomas

"

"

"

144 Dominguez Ferrando José V<sup>to</sup>

"

"

Almendaina

145 Andres Nadal José

"

"

"

+

+







# LISTA DE LOS ELECTORES CAPACIDADES.

APELLIDOS Y NOMBRE DEL ELECTOR.	Concepto de su derecho electoral.	Punto donde adquirió el título que acredita su capacidad.	Domicilio del elector.		
			Pueblo.	Calle.	Núm.

REGIST

DISTRITO ELEC

LISTA DE LOS ELECTORES CONTRIBUYENTES.

**AÑO DE 1888.**

Nombre del elector.

Calle.

Núm.

# REGISTRO DEL CENSO ELECTORAL

Provincia de Alicante

DISTRITO ELECTORAL DE Alcoy SECCIÓN 4<sup>a</sup>

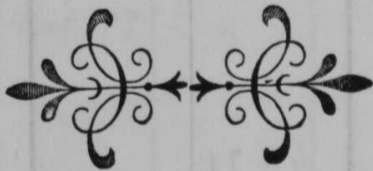

# LISTA DE LOS ELECTORES CONTRIBUYENTES.

APELLIDOS Y N  
DEL ELECT

APELLIDOS Y NOMBRE DEL ELECTOR	Concepto del derecho electoral.		Pueblo donde es contribuyente.	Domicilio del elector.		
	Por territorial	Por industrial.		Pueblo.	Calle.	Núm.
	Pesetas.	Pesetas.				
1 Albero Calatayud Vicente	131,12	"	Bañeras	Bañeras		27 Calatayud Fran
2 Albero Domenech Agustín	78,12	"	"	"		28 Calatayud Ferr
3 Albero Domenech Vicente	47,	"	"	"		29 Calatayud Ferr
4 Albero Ferrero Ant <sup>o</sup>	"	"	"	"		30 Calatayud Mol
5 Albero Frances Joaquim	39,62	"	"	"		31 Calatayud Mol
6 Albero Frances Miquel	57,08	"	"	"		32 Calatayud Fra
7 Albero Mataris Ant <sup>o</sup>	43,42	"	"	"		33 Calatayud Va
8 Albero Ribera Joaquim	"	"	"	"		34 Calatayud Va
9 Albero Ribera Matias	130,50	"	"	"		35 Camarasa Ber
10 Albero Ribera Matias	27,90	"	"	"		36 Cardenal Val
11 Albero Saur Joaquim	40,28	"	"	"		37 Castells Beren
12 Albero Saur José	30,84	"	"	"		38 Castells Ferr
13 Albero Saur Tomas	52,03	"	"	"		39 Castells Ferr
14 Aragones Carratalá Fran <sup>co</sup>	"	"	"	"		40 Castells Fra
15 Ballestes Molina Pedro	218,61	"	"	"		41 Castells Ri
16 Belda Albero Fran <sup>co</sup>	"	"	"	"		42 Castells Ric
17 Belda Albero Vicente	"	"	"	"		43 Berdà Ri
18 Belda Valor José	44,71	"	"	"		44 Company Fr
19 Berinto Domenech Vicente	250,41	"	"	"		45 Company M
20 Berinto Domenech Ant <sup>o</sup>	166,98	"	"	"		46 Company Ri
21 Berenguer Berenguer José	"	"	"	"		47 Domenech A
22 Berenguer Florens José	"	"	"	"		48 Domenech J
23 Berenguer Mollá José	12,44	"	"	"		49 Domenech J
24 Berenguer Navarro Ramon	"	"	"	"		50 Domenech P
25 Berenguer Ribera Fran <sup>co</sup>	34,20	"	"	"		51 Estese Ferr
26 Cabanes Lequiva Manuel	50,	"	"	"		52 Ferrer Rib
						53 Ferrer Silb
						54 Ferrero Dom

+  
+

+

+

ES.

ilio del elector.

Calle. Núm.

APELLIDOS Y NOMBRE DEL ELECTOR	Concepto del derecho electoral.		Pueblo donde es contribuyente.	Domicilio del elector.		
	Por territorial	Por industrial.		Pueblo.	Calle.	Núm.
	Pesetas.	Pesetas.				
27 Calabrig Frances Baptista	113,71	"	Bañeras	Bañeras		
28 Calabrig Ferrero José	30,42	"	"	"		
29 Calabrig Ferrero Miguel	27,07	"	"	"		
30 Calabrig Molina Agustín	48,88	"	"	"		
31 Calabrig Molina Jaime	26,02	"	"	"		
32 Calatayud Frances Agustín	21,18	"	"	"		
33 Calatayud Vaño Matias	"	"	"	"		
34 Calatayud Vaño Vicente	"	"	"	"		
35 Camarasa Berenguer José	138,89	"	"	"		
36 Cardenal Valor Roman	55,24	"	"	"		
37 Castelló Berenguer Agustín	29,24	"	"	"		
38 Castelló Ferrero Fran <sup>co</sup>	"	"	"	"		
39 Castelló Ferrero Fran <sup>co</sup>	"	"	"	"		
40 Castelló Frances Miguel	28,95	"	"	"		
41 Castelló Rico José	290,85	"	"	"		
42 Castelló Rico Tomas	86,25	"	"	"		
43 Berda Rieg Vicente	"	"	"	"		
44 Company Francis José	204,97	"	"	"		
45 Company Mora Lorenzo	"	"	"	"		
46 Company Rico José Ant <sup>o</sup>	62,01	"	"	"		
47 Domenech Albero Ant <sup>o</sup>	30,42	"	"	"		
48 Domenech Frances Joaquin	92,92	"	"	"		
49 Domenech Frances José	148,17	"	"	"		
50 Domenech Rieg Fran <sup>co</sup>	37,86	"	"	"		
51 Estese Lempere José	29,57	"	"	"		
52 Ferre Ribera Vicente	25,60	"	"	"		
53 Ferre Silvestre Nicolas	"	"	"	"		
54 Ferrero Domenech Fran <sup>co</sup>	"	"	"	"		

APELLIDOS Y NOMBRE DEL ELECTOR	Concepto del derecho electoral.		Pueblo donde es contribuyente.	Domicilio del elector.		
	Por territorial	Por industrial.		Pueblo.	Calle.	Núm.
	Pesetas.	Pesetas.				
55 Ferrero Domenech José	125,11	"	Bañeras	Bañeras		
56 Ferrero Tortosa Vicente	59,79	"	"	"		
57 Frances Albero José	25,38	"	"	"		
58 Frances Benito Fran <sup>co</sup>	47,21	"	"	"		
59 Frances Benito Vicente	64,41	"	"	"		
60 Frances Esteve José P.	275,05	"	"	"		
61 Frances Ferrero José	30,21	"	"	"		
62 Frances Frances Tomas	66,72	"	"	"		
63 Frances Molina Fran <sup>co</sup>	77,07	"	"	"		
64 Jordá Calatayud Aut <sup>?</sup>	29,39	"	"	"		
65 Lorca Genis Salvador	"	"	"	"		
66 Martiner Martiner Nueda	63,88	"	"	"		
67 Matais Amoros Aut <sup>?</sup>	27,77	"	"	"		
68 Molina Calabrig Pedro	121,19	"	"	"		
69 Mora Albero Rafael	131,84	"	"	"		
70 Mora Albero Vicente	"	"	"	"		
71 Mora Molina José Rufino	189,86	"	"	"		
72 Mora Navarro Abigail	137,63	"	"	"		
73 Mora Vaño Miguel	"	"	"	"		
74 Mora Vaño Ramon	241,68	"	"	"		
75 Navarro Frances Gabriel	"	"	"	"		
76 Navarro Molina Fran <sup>co</sup>	39,62	"	"	"		
77 Basnal Ferri José	39,27	"	"	"		
78 Pastor Castelló Linean	"	"	"	"		
79 Puerto Calabrig Aut <sup>?</sup>	41,35	"	"	"		
80 Puig Domenech Aut <sup>?</sup>	28,53	"	"	"		
81 Puig Domenech José	28,58	"	"	"		
82 Ribera Benito Tomas	"	"	"	"		

APELLIDOS Y DEL ELECTOR
83 Ribera Bod
84 Ribera Don
85 Ribera Fra
86 Ruiz Pat
87 Sanjuan Fe
88 Santorja Bal
89 Sempere Va
90 Sivera Alb
91 Solbes Sin
92 Tortosa Albe
93 Torro Pay
94 Torro Par
95 Vaño Gaste
96 Vicente Alb
97 Vidal Pas
98 Vidal Rib
99 Vilanova Bar

io del elector.

APELLIDOS Y NOMBRE DEL ELECTOR.

Concepto del derecho electoral.

Pueblo donde es contribuyente.

Domicilio del elector.

Calle. Núm.

Por territorial. Por industrial. Pesetas Pesetas.

Pueblos. Calle. Núm.

Calle.	Núm.	APELLIDOS Y NOMBRE DEL ELECTOR.	Concepto del derecho electoral.		Pueblo donde es contribuyente.	Domicilio del elector.		
			Por territorial. Pesetas	Por industrial. Pesetas.		Pueblos.	Calle.	Núm.
		83 Ribera Bodi Andres	27,28	"	Bañeras	Bañeras		
		84 Ribera Donenchi Felipe	"	"	"	"		
		85 Ribera Frances José	40,49	"	"	"		
		86 Ruiz Pats Juan Salvador	"	"	"	"		
		87 Sanjuan Torre Ant <sup>o</sup>	29,16	"	"	"		
		88 Santorja Belda Gregorio	"	"	"	"		
		89 Sempere Vaino Miguel	44,59	"	"	"		
		90 Sivera Albero Agustin	81,08	"	"	"		
		91 Solbes Siner Santiago	50,	"	"	"		
		92 Tortosa Albero Vicente	"	"	"	"		
		93 Torro Paya Fran <sup>co</sup>	90,49	"	"	"		
		94 Torro Paya José	88,88	"	"	"		
		95 Vaino Castelló Vicente	91,47	"	"	"		
		96 Vicente Albero José	"	"	"	"		
		97 Vidal Pasenal Silvestre	92,94	"	"	"		
		98 Vidal Ribera José	"	"	"	"		
		99 Vilanova Cambra Pedro	58,89	"	"	"		









AÑO DE 1888.

REGISTRO DEL CENSO ELECTORAL

Provincia de Alicante

DISTRITO ELECTORAL DE Alcoy SECCIÓN 5<sup>a</sup>

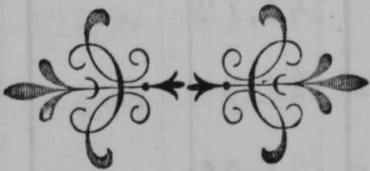

# LISTA DE LOS ELECTORES CONTRIBUYENTES.

APELLIDOS Y NOMBRE DEL ELECTOR	Concepto del derecho electoral		Pueblo donde es contribuyente.	Domicilio del elector.		
	Por territorial	Por industrial.		Pueblo.	Calle.	Número
	Pesetas.	Pesetas.				
1 Agulló Miró Ant <sup>o</sup>	38,17	"	Benilloba	Benilloba		
2 Amar Amar José	35,86	"	"	"		
3 Ballester Rodríguez Juan B <sup>ta</sup>	"	"	Balones	Balones		
4 Barrachina Vila José	281,44	"	Benilloba	Benilloba		
5 Barrachina Vila Pedro N.	49,91	"	"	"		
6 Blanca Ferrades José	"	"	Balones	Balones		
7 Bonet Domenech José	78,02	"	Benilloba	Benilloba		
8 Bonet Ripoll Salvador	37,16	"	"	"		
9 Cardona Ortíz Fran <sup>co</sup>	46,16	"	"	"		
10 Catalá Bataller Fran <sup>co</sup>	"	"	"	"		
11 Catalá Catalá José	178,32	"	"	"		
12 Catalá Guillelmo Marcelino	57,50	"	"	"		
13 Climent Martiner Ant <sup>o</sup> J <sup>to</sup>	"	"	"	"		
14 Climent Martiner Ramon	"	"	"	"		
15 Climent Molts Ant <sup>o</sup>	32,09	"	"	"		
16 Climent Molts Fran <sup>co</sup>	46,73	"	"	"		
17 Company Molles Bautista	26,85	"	"	"		
18 Crespo Molles Salvador	25,79	"	"	"		
19 Domenech Marim José	"	"	"	"		
20 Domenech Pius Joaquim	51,59	"	"	"		
21 Domenech Sanchis José	50,35	"	"	"		
22 Ferrandis Carret Ant <sup>o</sup>	56,07	"	Balones	Balones		
23 Ferrandis Mascardó Vicent	37,27	"	"	"		
24 Ferrandis Ortola Joaquim	64,58	"	"	"		
25 Ferrandis Perer José	"	"	"	"		
26 Ferrandis Perer Juan B <sup>ta</sup>	"	"	"	"		

APELLIDOS Y NOMBRE DEL ELECTOR

27 Ferrando Perer  
 28 Ferri Fran  
 29 Ferri Molts  
 30 Gadea Molles  
 31 Garcia Barradi  
 32 Garcia Barradi  
 33 Garcia Ferrada  
 34 Garcia Ferrada  
 35 Garcia Ferrada  
 36 Garcia Mira  
 37 Garcia Mira  
 38 Garcia Molles  
 39 Guillelmo Molles  
 40 Herrerero Girone  
 41 Herrerero Marti  
 42 Jorra Borrel  
 43 Jorra Garcia  
 44 Jorra Mira Jor  
 45 Lledó Molles  
 46 Llorens Molles  
 47 Marti Jorra  
 48 Marti Marti  
 49 Marti Marti  
 50 Marti Marti  
 51 Mira Moner  
 52 Mira Moner  
 53 Mira Moner  
 54 Mira Moner

ES.

ilio del elector.

Calle. Núm.

APELLIDOS Y NOMBRE DEL ELECTOR		Concepto del derecho electoral.		Pueblo donde es contribuyente.	Domicilio del elector.		
		Por territorial Pesetas.	Por industrial. Pesetas.		Pueblo.	Calle.	Núm.
27	Ferrando Peres Fran <sup>co</sup>	"	"	Balones	Balones		
28	Ferri Fran José	312,79	"	"	"		
29	Ferri Molto José	"	"	"	"		
30	Gadea Moullor Joaquin	29,94	"	Berillola	Berillola		
31	Garcia Barradina Joaquin	"	"	"	"		
32	Garcia Barradina José	"	"	"	"		
33	Garcia Ferrolas Fran <sup>co</sup>	40,89	"	"	"		
34	Garcia Yorra Enrique	37,70	"	"	"		
35	Garcia Lorens José	34,19	"	"	"		
36	Garcia Mira Joaquin	37,53	"	"	"		
37	Garcia Mira Silvestre	342,70	"	"	"		
38	Garcia Moullor Ant <sup>o</sup>	135,47	"	"	"		
39	Gillen Moullor Salvador	"	"	"	"		
40	Herrero Girons Joaquin	28,52	"	"	"		
41	Herrero Martiner Daniel	37,06	"	"	"		
42	Yorra Borrell Joaquin	120,59	"	"	"		
43	Yorra Garcia Pedro Juan	27,89	"	"	"		
44	Yorra Mira Joaquin Ignacio	138,21	"	"	"		
45	Lledo Moullor Bartista	38,97	"	"	"		
46	Lorens Moullor Joaquin	"	"	"	"		
47	Marti Yorra Vicente	"	"	Balones	Balones		
48	Marti Marti Salvador	52,38	"	"	"		
49	Marti Marti Vicente	62,42	"	"	"		
50	Marti Martiner Tomas	"	"	"	"		
51	Mira Moneris Ant <sup>o</sup>	31,45	"	"	"		
52	Mira Moneris Fran <sup>co</sup>	32,42	"	Berillola	Berillola		
53	Mira Moneris Fran <sup>co</sup> José	29,89	"	"	"		
54	Mira Moneris de Sines Sines	27,68	"	"	"		

+

+

APELLIDOS Y NOMBRE DEL ELECTOR	Concepto del derecho electoral		Pueblo donde es contribuyente.	Domicilio del elector.		
	Por territorial	Por industrial.		Pueblo.	Calle.	Núm.
	Pesetas.	Pesetas.				
55 Mira Boneris de Joaquin Luis	26,82	"	Benilloba	Benilloba		
56 Mira Boneris de Luis Joaquin	26,84	"	"	"		
57 Mira Boneris de Rita Joaquin	34,81	"	"	"		
58 Mira Latorre Joaquin	79,79	"	"	"		
59 Mira Latorre Vicente	113,87	"	"	"		
60 Molts Ferrandin Vicente	291,90	"	Balones	Balones		
61 Boneris Orts Joaquin	36,29	"	Benilloba	Benilloba		
62 Boullor Boneris Joaquin	86,65	"	"	"		
63 Boullor Boneris Salvador	53,27	"	"	"		
64 Boullor Garcia Fran <sup>co</sup> de P.	27,88	"	"	"		
65 Boullor Garcia Ignacio	43,33	"	"	"		
66 Boullor Jordi Joaquin	"	"	"	"		
67 Boullor Mira Fran <sup>co</sup>	26,84	"	"	"		
68 Boullor Mira Joaquin	45,09	"	"	"		
69 Boullor Mira Jose	30,41	"	"	"		
70 Boullor Mira Luis	34,18	"	"	"		
71 Boullor Mira Miguel	"	"	"	"		
72 Boullor Mira Vicente	35,56	"	"	"		
73 Boullor Boneris Ant <sup>o</sup> de P.	162,54	"	"	"		
74 Boullor Boneris Salvador	"	"	"	"		
75 Boullor Boneris Vicente	32,30	"	"	"		
76 Boullor Boullor Joaquin	218,87	"	"	"		
77 Boullor Boullor Jose	26,41	"	"	"		
78 Boullor Garcia Rafael	"	"	"	"		
79 Olcina Lanquera Canido	25,08	"	"	"		
80 Pantor Molts Jose	45,91	"	"	"		
81 Perer Blanes Fran <sup>co</sup> Tomas	55,57	"	"	"		
82 Perer Blanes Joaquin	64,38	"	"	"		

APELLIDOS DEL ELECTOR	
83 Perer Blanes	
84 Perer Canido	
85 Pla Vilanova	
86 Ring Val	
87 Reig Garcia	
88 Reig Garcia	
89 Reig Garcia	
90 Reig Garcia	
91 Reig Mira	
92 Reig Mira	
93 Ripoll Bo	
94 Ripoll Garcia	
95 Ripoll Mira	
96 Ripoll Vil	
97 Ripoll Vil	
98 Rodriguez	
99 Larr	
100 Legura Ferr	
01 Legura Ferr	
02 Legura Garcia	
03 Legura Mira	
04 Legura Mira	
05 Legura No	
06 Legura Na	
07 Legura Per	
08 Legura Per	
09 Serra Colo	
10 Vilanova Garcia	

ilio del elector.

Calle. Núm.

APELIDOS Y NOMBRE DEL ELECTOR.	Concepto del derecho electoral.		Pueblo donde es contribuyente.	Domicilio del elector.		
	Por territorial.	Por industrial.		Pueblos.	Calle.	Núm.
	Pesetas.	Pesetas.				
83 Perer Blanes Miquel	40,27	"	Benilloba	Benilloba		
84 Perer Guillen Bartista	73,22	"	"	"		
85 Pla Vilanova Fran <sup>co</sup>	102,34	"	"	"		
86 Pring Valls Fran <sup>co</sup>	"	"	Balones	Balones		
87 Reig Garcia Fran <sup>co</sup> José	49,91	"	Benilloba	Benilloba		+
88 Reig Garcia Joaquín	66,26	"	"	"		+
89 Reig Garcia Miquel	57,28	"	"	"		
90 Reig Garriga José R.	203,42	"	"	"		
91 Reig Mira Bartista	82,25	"	"	"		
92 Reig Mira Joaquín	46,14	"	"	"		
93 Ripoll Borrrell Bartista	31,90	"	"	"		
94 Ripoll Garcia José Mena	37,95	"	"	"		
95 Ripoll Martí Salvador	27,26	"	"	"		+
96 Ripoll Vilanova <sup>co</sup> Pascual	"	"	"	"		
97 Ripoll Vilanova José	"	"	"	"		
98 Rodríguez Perer Joaquín	"	"	Balones	Balones		
99 Larr Mollor José	35,02	"	Benilloba	Benilloba		
100 Segura Ferrando Fran <sup>co</sup>	36,01	"	Balones	Balones		
01 Segura Ferrando Miquel	"	"	"	"		
02 Segura Gran Rafael	"	"	"	"		
03 Segura Martí Lergio	"	"	"	"		
04 Segura Martí Tomas	"	"	"	"		
05 Segura Nadal Matias	98,90	"	"	"		
06 Segura Nadal Vicente	68,67	"	"	"		
07 Segura Revelló Joaquín	39,89	"	"	"		
08 Segura Pring Ant <sup>o</sup>	52,50	"	"	"		
09 Serra Colominas José	"	"	Benilloba	Benilloba		+
10 Vilanova Campañy Joaquín	50,49	"	"	"		

116 = Saliana Llo

APELLIDOS Y NOMBRE DEL ELECTOR.	Concepto del derecho electoral.		Pueblo donde es contribuyente.	Domicilio del elector.		
	Por territorial.	Por industrial.		Pueblo.	Calle.	Núm.
	Pesetas.	Pesetas.				
+ 111 Vilanova Domenech Fernando	23,55	"	Benillota	Benillota		
112 Vilanova Herrero Joaquin	53,69	"	"	"		
113 Vilanova Herrero Salvador	40,70	"	"	"		
114 Vilaplana Compañy José Ant <sup>o</sup>	46,34	"	"	"		
+ 115 Vilaplana Llana Bautista	"	"	Balones	Balones		



# LISTA DE LOS ELECTORES CAPACIDADES.

ilio del elector.

Calle.	Núm.
--------	------

APELLIDOS Y NOMBRE DEL ELECTOR.	Concepto de su derecho electoral.	Punto donde adquirió el título que acredita su capacidad.	Domicilio del elector.		
			Pueblo.	Calle.	Núm.
46- Saliara Lorea Fran <sup>co</sup>	Maestro Elemental		Beinlata		

+

**LISTA DE LOS ELECTORES CAPACIDADES.**

APELLIDOS Y NOMBRE DEL ELECTOR.	Concepto de su derecho electoral.	Punto donde adquirió el título que acredita su capacidad.	Domicilio del elector.		
			Pueblo.	Calle.	Núm.

REGIST

DISTRITO ELECT

AÑO DE 1888.

REGISTRO DEL CENSO ELECTORAL

Provincia de Alicante.

DISTRITO ELECTORAL DE Alcoy SECCION 6ª

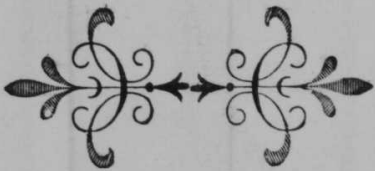

# LISTA DE LOS ELECTORES CONTRIBUYENTES.

APELLIDOS Y NOMBRE DEL ELECTOR.	Concepto del derecho electoral.		Pueblo donde es contribuyente.	Domicilio del elector.		
	Por territorial.	Por industrial.		Pueblo.	Calle.	Núm.
	Pesetas.	Pesetas.				
1 Agulló Agulló José	125,63	"	Corcentaina	Medios		
2 Agulló Agulló José	27,68	"	"	Fraga		
3 Agulló Agulló José	"	"	"	"		
4 Agulló Agulló Rafael	43,45	"	"	Alendia		
5 Agulló Frontera Fran <sup>co</sup>	123,14	"	"	Dolores		
6 Agulló Jordá Miquel	38,78	"	"	St. Tomas		
7 Agulló Jordá Santiago	53,89	"	"	Sitanos		
8 Agulló Margarit José	59,14	"	"	Ravalet		
9 Agulló Martí José	76,13	"	"	Jueva		
10 Agulló Miralles Andrés	80,99	"	"	Cour		
11 Agulló Molts José	"	"	"	"		
12 Agulló Morales Fran <sup>co</sup>	106,36	"	"	Llans Fuente		
13 Agulló Odoño Fran <sup>co</sup>	71,30	"	"	Fraga		
14 Agulló Ortíz José	60,	"	"	Sitanos		
15 Agulló Palacios Manuel	28,26	"	"	Subida Cour		
16 Agulló Prats Ramon	78,48	"	"	Horno		
17 Agulló Richard Ant <sup>o</sup> de Ant <sup>o</sup>	59,66	"	"	Fraga		
18 Agulló Richard Joaquín de Ant <sup>o</sup>	123,65	"	"	Nueva		
19 Agulló Richard Joaquín	45,08	"	"	Llans Fuente		
20 Agulló Richard Vicente	32,70	"	"	Fraga		
21 Agulló Sala Bautista	"	"	"	"		
22 Agulló Sala José	105,49	"	"	St. Biel		
23 Agulló Lando Joaquín	50,76	"	"	S. José		
24 Albors Bernabé Joaquín	303,81	"	"	Setina		
25 Albors Ferrer José	"	"	"	"		
26 Albors Ferrer Julián	27,89	"	"	Fraga		

APELLIDOS Y  
DEL ELEC

47 Albors Ferrer  
48 Albors Bis  
49 Albors Mo  
50 Albors Ole  
51 Albors Pa  
52 Albors Past  
53 Albors Per  
54 Albors Per  
55 Alor Oli  
56 Alcover Al  
57 Almiriana  
58 Almiriana  
59 Almiriana  
60 Andres Bi  
61 Andruis Al  
62 Andruis Jo  
63 Andruis Jo  
64 Arques Pali  
65 Arques Vilo  
66 Balaguer Ol  
67 Baldó Casan  
68 Barberá Lina  
69 Barrachina A  
70 Barrachina A  
71 Barrachina A  
72 Barrachina A  
73 Barrachina Jo  
74 Barrachina Jo

ES.

ilio del elector.

Calle.	Núm.
Medicos	
Fraga	
"	
Alendia	
Dolores	
St. Tomas	
Sitanos	
Ravalet	
Jueva	
Brux	
"	
lans Fuente	
Fraga	
Sitanos	
Subida Brux	
Horno	
Fraga	
Nueva	
lans Fuente	
Fraga	
"	
Abiel	
Jose	
stina	
"	
Fraga	

APELLIDOS Y NOMBRE DEL ELECTOR.	Concepto del derecho electoral.		Pueblo donde es contribuyente.	Domicilio del elector.		
	Por territorial.	Por industrial.		Pueblo.	Calle.	Núm.
	Pesetas.	Pesetas.				
17 Albers Ferrer Vicente	84,94	"	Cocentaina	P. Iglesia		
18 Albers Gisbert Vicente	54,73	"	"	Veronica		
19 Albers Molli Pedro	44,	"	"	P. Abiel		
20 Albers Oleina Pedro	"	"	"	"		
21 Albers Pastor Jose	34,38	"	"	Alqueria		
22 Albers Pastor Miguel	25,58	"	"	Dolores		
23 Albers Sempere Ant <sup>o</sup>	58,19	"	"	Algar		
24 Albers Sempere Fran <sup>co</sup>	85,	"	"	"		
25 Alos Oleina Jose	"	"	"	"		
26 Alquer Olais Jose	26,21	"	"	Herreros		
27 Almiriana Olga Juan	92,07	"	"	Apostoles		
28 Almiriana Olga Ramon	26,84	"	"	Algar		
29 Almiriana Olga Vicente	61,86	"	"	Dolores		
30 Andres Bienengut Gerain	"	76,	"	Setina		
31 Andrus Albers Fran <sup>co</sup>	26,55	"	"	Sitanos		
32 Andrus Jañer Ant <sup>o</sup>	"	"	"	"		
33 Andrus Jañer Tomas	29,77	"	"	Alendia		
34 Arques Baloi Ramon	91,01	"	"	P. Jose		
35 Arques Vilanova Ramon	155,20	"	"	Dolores		
36 Balaguer Oltra Jose	30,19	"	"	P. Locanos		
37 Baldó Casanova Blas	"	"	"	"		
38 Barbera Guisus Jose	90,38	50,	"	Mayer		
39 Barrachina Agulló Jose	207,63	"	"	Iglesia		
40 Barrachina Armas Fran <sup>co</sup>	50,27	"	"	Brux		
41 Barrachina Armas Jaime	"	"	"	"		
42 Barrachina Armas Jose	90,37	"	"	Jueva		
43 Barrachina Falco Tomas	442,72	"	"	P. Iglesia		
44 Barrachina Falco Vicente	91,03	"	"	Dolores		

APELLIDOS Y NOMBRE DEL ELECTOR.	Concepto del derecho electoral.		Pueblo donde es contribuyente.	Domicilio del elector.		
	Por territorial.	Por industrial.		Pueblo.	Calle.	Núm.
	Pesetas.	Pesetas.				
55 Barrachina Pico Joaquín	59,62	"	Gocentaina	Convento		
56 Barrachina Pico Tomas	32,56	"	"	Dolores		
57 Belda Falcó Hipólito	34,44	20,	"	P.º Barrio		
58 Benavent Verdú José	28,52	"	"	Dolores		
59 Bernabén Blanquer Joaquín	57,88	"	"	"		
60 Blanes Blanquer José	163,68	"	"	Herrerías		
61 Blanes Blanquer Abiguel	527,93	"	"	S. Cristóbal		
62 Blanes Falcó José	36,90	"	"	Barranco		
63 Blanes Blanquer Fran <sup>co</sup>	57,04	"	"	Herrerías		
64 Blanes Montand Fran <sup>co</sup>	49,28	"	"	"		
65 Blanes Montand Abiguel	69,	"	"	Angel		
66 Blanes Montand Vicente	101,36	"	"	Herrerías		
67 Blanes Viera Abiguel	35,50	"	"	Barranco		
68 Blanquer Pajo Tomas	"	"	"	"		
69 Blanquer Reig Blas	43,43	"	"	Brisenta		
70 Blanquer Richart Rafael	49,49	"	"	Abayor		
71 Blasco Agulló Vicente	43,	"	"	Horno		
72 Blasco Brotans José	30,61	"	"	S. Ant <sup>o</sup>		
73 Blasco Ferrando José	25,	"	"	"		
74 Blasco Marsat José	54,31	"	"	Alqueria		
75 Blasco Molto Vicente Juan	"	"	"	"		
76 Blasco Torero José	31,86	"	"	Guadalest		
77 Bonnat Pedro Vicente	26,22	"	"	S. Rafael		
78 Borrás Marsal Bautista	28,	"	"	Letina		
79 Borrás Oriola Bautista	46,20	20,	"	Abayor		
80 Borrás Oriola Blas	46,06	20,	"	Mercado		
81 Borrás Oriola Vicente	69,21	20	"	Abayor		
82 Borrás Ramíer José	125,53	"	"	"		

APELLIDOS Y  
DEL ELEC

83 Borrell Al  
84 Botella Is  
85 Botella Jos  
86 Botella Jos  
87 Botella Jos  
88 Botella Nic  
89 Botella Nic  
90 Botella Pi  
91 Botella Per  
92 Bravo Bero  
93 Bravo Blas  
94 Bravo Pico  
95 Briet Agul  
96 Briet Agu  
97 Briet Mo  
98 Briva Jos  
99 Brotans Ag  
100 Brotans Bar  
101 Brotans Bar  
102 Brotans Bar  
103 Brotans Bar  
104 Brotans Gin  
105 Brotans Gist  
106 Brotans Mel  
107 Brotans Mel  
108 Brotans Mel  
109 Brotans Mar  
110 Brotans Moul

Calle. Núm.	
Consueña	
Dolores	
P.º Carmen	
Dolores	
"	
Herrerías	
S.º Cristóbal	
Barranco	
Herrerías	
"	
Ángel	
Herrerías	
Barranco	
"	
Brisenta	
Bayar	
Hornos	
P.º Ant.º	
"	
Alquería	
"	
Madalena	
P.º Rafael	
Setina	
Bayar	
Merced	
Bayar	
"	

APELLIDOS Y NOMBRE DEL ELECTOR.	Concepto del derecho electoral.		Pueblo donde es contribuyente.	Domicilio del elector.		
	Por territorial.	Por industrial.		Pueblos.	Calle.	Núm.
	Pesetas	Pesetas.				
83 Borrell Alós Vicente	44,45	"	Coentana	Dolores		
84 Botella Espinos Domingo	692,72	"	"	Nueva		
85 Botella Jover Bautista	63,58	"	"	S.º Agueda		
86 Botella Jover Fran.º	70,88	"	"	Dolores		
87 Botella Jover Gregorio	75,08	"	"	Hornos		
88 Botella Nicolan José	294,59	20,	"	Bayar		
89 Botella Nicolan Trinidad	290,05	"	"	id		
90 Botella Nicolan Ricardo	214,97	"	"	Nueva		
91 Botella Peces Eduardo	214,38	"	"	Setina		
92 Bravo Benasent Rafael	57,88	"	"	P.º Bister		
93 Bravo Blasos Hipólito	121,84	"	"	Merced		
94 Bravo Pico Vicente	98,57	"	"	Alendia		
95 Briet Agulló Manuel	70,04	"	"	S.º José		
96 Briet Agulló Tomas	56,83	"	"	Merced		
97 Briet Molts Fran.º	107,80	"	"	Dolores		
98 Brisa Jordá Ramon	137,16	"	"	Bayar		
99 Brotans Agulló José	"	"	"	"		
100 Brotans Barradina Fran.º	47,81	"	"	P.º Galeria		
101 Brotans Barradina Joaquin	38,12	"	"	Llano Fuente		
102 Brotans Barradina José	108,29	"	"	id		
103 Brotans Barradina Tomas	25,58	"	"	Gitano		
104 Brotans Giner Joaquin	404,98	"	"	St.º Gerónimo		
105 Brotans Gisbert José	49,07	"	"	Brisenda		
106 Brotans Molts Joaquin	"	"	"	"		
107 Brotans Molts José	199,24	"	"	Apóstol		
108 Brotans Molts Ricardo	118,96	75,	"	Merced		
109 Brotans Moullor Ant.º	159,04	"	"	P.º Bavalet		
110 Brotans Moullor Tomas	119,15	"	"	Setina		

APELLIDOS Y NOMBRE DEL ELECTOR.	Concepto del derecho electoral.		Pueblo donde es contribuyente.	Domicilio del elector.		
	Por territorial.	Por industrial.		Pueblo.	Calle.	Núm.
	Pesetas.	Pesetas.				
111 Brotans Muller Fran <sup>co</sup>	307,71	"	Boentaina	Medico		
112 Brotans Muller Joaquin	274,73	"	"	Mercado		
113 Brotans Muller Rafael	146,86	"	"	S. Ant <sup>o</sup>		
114 Calafi Perer Fran <sup>co</sup>	38,	"	"	Batalleros		
115 Calafi Perer José	87,45	"	"	Algar		
116 Calafi Perer Quintin	42,77	"	"	Apostoles		
117 Calbo Sanabre Pedro Juan	"	"	"	"		
118 Calbo Telle Salvador	28,10	"	"	S. José		
119 Camallonga Brisa Vicente	121,78	10,	"	Setina		
120 Cambra Ivorra José	35,01	"	"	3 <sup>a</sup> Prim		
121 Cambra Ortiz Blas	"	"	"	"		
122 Cambra Ortiz Vicente	35,43	"	"	S. Ant <sup>o</sup>		
123 Camps Agulló Vicente	28,	"	"	Boisenda		
124 Camps Hapis Jaime	304,10	"	"	Mercado		
125 Camps Ricomell Pasqual	34,18	"	"	Mayor		
126 Cantó Jordá Ant <sup>o</sup>	"	"	"	"		
127 Cantó Jordá Rafael	45,50	"	"	Algar		
128 Carbonell Agulló Bartista	"	"	"	"		
129 Carbonell Agulló José Ramon	"	"	"	"		
130 Carbonell Ivorra Bartista	143,32	"	"	Llano Fuente		
131 Carbonell Ivorra José	146,62	65,	"	Mayor		
132 Carbonell Mollá Benique	"	"	"	"		
133 Carbonell Mollá José-M <sup>o</sup>	"	108,	"	Nuesa		
134 Carbonell Perer Andres	29,77	"	"	San Salvador		
135 Carbonell Perer José	89,48	"	"	Cruce		
136 Carbonell Perer Juan	104,44	"	"	id		
137 Cardona Cardona Joaquin	139,18	"	"	Mercado		
138 Cardona Costera José	42,35	"	"	Boisenda		

APELLIDOS Y DEL ELEC
139 Cardona Je
140 Cardona Gi
141 Cardona Llo
142 Cardona Llo
143 Cardona M
144 Cardona M
145 Cardona M
146 Castello Cha
147 Castello Fer
148 Castello Gis
149 Castello Mo
150 Castello Selp
151 Catalá Segu
152 Colomer Lar
153 Comendres Bor
154 Compañy Lato
155 Cortés Ferr
156 Cortés Gis
157 Cortés Pere
158 Cortés Pere
159 Cortés Pere
160 Cortés Laro
161 Domenech Pa
162 Domenech Pa
163 Domenech Pa
164 Dominguez A
165 Dominguez A
166 Dominguez y



Calleio del elector.		APELLIDOS Y NOMBRE DEL ELECTOR.	Concepto del derecho electoral.		Pueblo donde es contribuyente.	Domicilio del elector.		
Calle.	Núm.		Por territorial.	Per industrial.		Pueblos.	Calle.	Núm.
			Pesetas	Pesetas.				
Medicos		139 Cardona Ferrer José	44,66	"	Cocentaina	Creixens		
Mercado		140 Cardona Gisbert José	40,89	"	"	id		
S. Ant.º		141 Cardona Llojís Ramon	75,	"	"	Jesus de morto		
Balallers		142 Cardona Llojís Vicente	70,25	"	"	Yglesia		
Algar		143 Cardona Marsset Ant.º	92,91	"	"	S. José		
Apostoles		144 Cardona Marsset Manuel	"	"	"	"		
"		145 Cardona Mivalles Fran.º	43,36	"	"	S. Ant.º		
S. José		146 Castello Chafes José	"	"	"	"		
Petina		147 Castello Ferrer Ant.º	29,56	"	"	Fraga		
P.º Prim		148 Castello Gisbert Vicente	"	48,	"	Ravalet		
"		149 Castello Montava Ramon	40,68	"	"	S. Ant.º		
S. Ant.º		150 Castello Selja Vicente	465,68	30,	"	Ravalet		
Orisenda		151 Catalá Seguí Fran.º	241,40	40,	"	P.º Bister		
Mercado		152 Colomer Lando Vicente	34,	"	"	Fuera		
Mayor		153 Comenches Borrall Joaquin	45,99	"	"	P.º S. Abiguel		
"		154 Compañy Latorre José	"	"	"	"		
Algar		155 Cortés Ferrer Joaquin	30,40	"	"	Verónica		
"		156 Cortés Gisbert Ant.º	26,21	"	"	Marisola		
"		157 Cortés Perer Ant.º	"	"	"	"		
Llano Fuente		158 Cortés Perer Fran.º	6,85	75,	"	P.º Abiel		
Mayor		159 Cortés Perer Vicente	"	"	"	"		
"		160 Cortés Lando Joaquin	29,98	"	"	Alqueria		
Nuesa		161 Danerich Pardo José	52,53	"	"	Ravalet		
San Salvador		162 Danerich Pardo Rafael	52,47	"	"	id		
Cruce		163 Danerich Pascual Ant.º	54,10	"	"	Marisola		
id		164 Dominguez Agulló Joaquin	"	"	"	"		
Mercado		165 Dominguez Agulló Pascual	35,54	"	"	S. Isidro		
Creixens		166 Dominguez Lusa José	43,	"	"	P.º Ravalet		

APELLIDOS Y NOMBRE DEL ELECTOR.	Concepto del derecho electoral.		Pueblo donde es contribuyente.	Domicilio del elector.		
	Por territorial.	Por industrial.		Pueblo.	Calle.	Núm.
	Pesetas.	Pesetas.				
167 Dominguer Aboltó José	80,53	"	Coentaina	Baralet		
168 Dominguer Aboltó Ramon	28,32	"	"	S. Isidro		
169 Dominguer Lelles Agustín	26,42	"	"	Freca		
170 Dominguer Lempere Vicente	28,10	"	"	Nuesa		
171 Dominguer Valls Fran <sup>co</sup>	167,98	"	"	Dolores		
172 Burguis Aboltó José	113,25	"	"	S. Lorenzo		
173 Burguis Montandellbanel	28,34	"	"	Alendia		
174 Burguis Vidal Blas	"	"	"	"		
175 Estaña Ferrandín José-M <sup>o</sup>	"	"	"	"		
176 Estaña Ferrandín Fran <sup>co</sup> de P.	206,78	"	"	S. Lorenzo		
177 Estaña Ferrandín José-M <sup>o</sup>	149,53	"	"	Mayor		
178 Estese Catalá Bautista	40,16	"	"	M. Gerónimo		
179 Estese Catalá Carrilo	"	"	"	"		
180 Estese Chafar Rafael	"	"	"	"		
181 Estese Reig José	519,41	"	"	M. Gerónimo		
182 Falcó Blas Fran <sup>co</sup>	512,	"	"	S. Iglesia		
183 Falcó Calafi Rosmal	227,34	"	"	Alqueria		
184 Falcó Garrigos Blas	88,28	"	"	Nuesa		
185 Falcó Garrigos Abanel	41,96	125,	"	id		
186 Falcó Prats Fran <sup>co</sup>	133,38	"	"	Herrerías		
187 Falcó Lelles Fran <sup>co</sup>	432,29	"	"	S. Iglesia		
188 Faus Bravo Rafael	35,64	20,	"	Sala		
189 Ferrandín Botella Diego	34,12	"	"	Medicos		
190 Ferrandín Botella Juan	92,82	"	"	Somach		
191 Ferrandín Gadea Vicente	129,18	45,	"	Serrach		
192 Ferrando Reig Bautista	"	75,	"	Monjas		
193 Ferrando Villanasa Isidro	60,53	"	"	Angel		
194 Ferrando Villanova Lorenzo	105,51	"	"	Apostolo		

APELLIDOS Y DEL ELECTOR.	
15 Ferrer Agu	
16 Ferrer Agu	
17 Ferrer Agu	
18 Ferrer Blan	
19 Ferrer Bla	
20 Ferrer Bla	
21 Ferrer Bla	
22 Ferrer Bisbe	
23 Ferrer Mol	
24 Ferrer Mor	
25 Ferrer Reic	
26 Ferrer Rich	
27 Ferrer Rich	
28 Ferrer Bla	
29 Ferrer Caro	
30 Ferrer Jord	
31 Ferrer Vilo	
32 Fiquerdá Agu	
33 Fiquerdá Burg	
34 Fiquerdá Base	
35 Fiquerdá Rod	
36 Frances Terra	
37 Frances Terra	
38 Fuster Hugu	
39 Fuster Har	
40 Galiana Chafar	
41 Galiana Jus	
42 Galiana Val	

Calle. Núm.		APELLIDOS Y NOMBRE DEL ELECTOR.	Concepto del derecho electoral.		Pueblo donde es contribuyente.	Domicilio del elector.		
			Por territorial.	Por industrial.		Pueblos.	Calle.	Núm.
			Pesetas.	Pesetas.				
		15 Ferrer Agulló Fran <sup>co</sup>	73,27	"	Goentaina			
		16 Ferrer Agulló José	198,19	"	"			
		17 Ferrer Agulló Vicente	73,19	"	"			
		18 Ferrer Blanes Andrés	116,67	"	"			
		19 Ferrer Blanes Fran <sup>co</sup>	27,89	20,	"			
		20 Ferrer Blanes José	91,02	"	"			
		21 Ferrer Blanes Vicente	83,05	"	"			
		22 Ferrer Gisbert Fran <sup>co</sup>	51,38	"	"			
		23 Ferrer Molts Fran <sup>co</sup>	116,96	"	"			
		24 Ferrer Montand Vicente	53,58	"	"			
		25 Ferrer Reig Vicente	61,09	"	"			
		26 Ferrer Richard Vicente	29,79	"	"			
		27 Ferrer Ripoll Fran <sup>co</sup>	"	"	"			
		28 Ferrer Blanquer Vicente	"	"	"			
		29 Ferrer Garcia Vicente	45,	"	"			
		30 Ferrer Jordá José	"	"	"			
		31 Ferrer Vilaplana José	53,48	"	"			
		32 Figuerola Agulló Dionisio	91,23	"	"			
		33 Figuerola Burgués Ignacio	"	"	"			
		34 Figuerola Gasnal Ignacio	83,47	"	"			
		35 Figuerola Rodríguez Dionisio	"	"	"			
		36 Frances Ferrando Ramón	241,59	"	"			
		37 Frances Ferrando Vicente	140,72	"	"			
		38 Fustes Huguet José	"	"	"			
		39 Fustes Glarens José	36,69	"	"			
		40 Galiana Chapoli Bautista	31,91	"	"			
		41 Galiana Gusa Vicente	34,38	"	"			
		42 Galiana Valor José	38,78	"	"			

APELLIDOS Y NOMBRE DEL ELECTOR.	Concepto del derecho electoral.		Pueblo donde es contribuyente.	Domicilio del elector.			APELLIDOS Y DEL ELEC
	Por territorial.	Por industrial.		Pueblo.	Calle.	Núm.	
	Pesetas	Pesetas.					
223 Garcia Cardona Ramon	"	"	Coentuna	"		251 Gines Segura	
224 Garcia Mollar Fran <sup>co</sup>	145,12	60,	"	Ferradre		252 Gines Pell	
225 Garcia Victoria Eugenio	42,56	"	"	Caballeros		253 Gisbert Ali	
226 Garrido Pla Ramon	"	"	"	"		254 Gisbert Gon	
227 Genaro de S. Hipolito, Abiguel	"	"	"	"		255 Gisbert Palo	
228 Gerardo Bernat Fernando	"	"	"	"		256 Gisbert Palo	
229 Gilabert Borrrell Jose	"	"	"	"		257 Gouales Cal	
230 Gilabert Borrrell Jose	29,77	"	"	St. Agueda		258 Gouales Fer	
231 Gines Agulló Jose	157,49	30,	"	P.ª Carmen		259 Gouales Ser	
232 Gines Blasos Jose	61,03	"	"	Alqueria		260 Gouales Go	
233 Gines Blasos Vicente	88,08	"	"	Mercado		261 Gouales Ul	
234 Gines Botella Rafael	49,28	"	"	S. Lorenzo		262 Gouales Est	
235 Gines Cardona Ramon	57,06	"	"	Dolores		263 Gosalber Gu	
236 Gines Marti Fran <sup>co</sup>	70,88	"	"	S. Agustin		264 Gosalber Gu	
237 Gines Marti Jose	34,59	"	"	Tejar		265 Jorra Bro	
238 Gines Marti Vicente	174,49	"	"	S. Lorenzo		266 Jorra Est	
239 Gines Miralles Rafael	42,77	"	"	Medicos		267 Jorra Gira	
240 Gines Montasa Fran <sup>co</sup>	50,33	"	"	Ravalet		268 Jorra Ri	
241 Gines Montasa Jose	26,85	"	"	id		269 Jusa Brot	
242 Gines Moscardo Bartista	105,20	"	"	Angel		270 Jusa Brot	
243 Gines Moscardo Fernando	37,17	"	"	P.ª Carmen		271 Jusa Brot	
244 Gines Perer Vicente	56,26	"	"	Apostoles		272 Jusa Dori	
245 Gines Reig Fran <sup>co</sup>	108,92	"	"	S. Agustin		273 Jusa Gira	
246 Gines Reig Jose	36,86	"	"	Gitanos		274 Jusa Gira	
247 Gines Reig Manuel	"	"	"	"		275 Jusa Gira	
248 Gines Reig Vicente	54,96	"	"	Dolores		276 Jusa Mol	
249 Gines Segura Ant <sup>o</sup>	69,63	"	"	Llano Fuente		277 Jusa Mol	
250 Gines Segura Fran <sup>co</sup>	110,52	"	"	Sagrada Familia		278 Jusa Mol	

Calle. Núm.		APELLIDOS Y NOMBRE DEL ELECTOR.	Concepto del derecho electoral.		Pueblo donde es contribuyente.	Domicilio del elector.		
			Por territorial.	Per industrial.		Pueblos.	Calle.	Núm.
			Pesetas	Pesetas.				
		251 Giner Segura Tomas	110,	"	Coentana	Apostoles		
Ferradre		252 Giner Lelis Vicente	37,26	"	"	"		
Caballeros		253 Gisbert Alós Vicente	85,98	"	"	S. Rafael		
"		254 Gisbert Gouales José	84,52	"	"	S. Ant <sup>o</sup>		
"		255 Gisbert Palaci José	34,23	"	"	Travadell		
"		256 Gisbert Palaci Vicente	185,39	"	"	Livera		
"		257 Gouales Galvo Joaquin	31,44	"	"	Horno		
St. Agueda		258 Gouales Ferris José	38,	"	"	Cruce		
St. Carmen		259 Gouales Seran José	"	"	"	"		
Alqueria		260 Gouales Gosalber Gouale	155,42	"	"	Moujas		
Mercado		261 Gouales Ultra Vicente	44,48	"	"	S. Agustin		
S. Lorenzo		262 Gouales Estana Manuel	924,11	"	"	Letina		
Dolores		263 Gosalber Ping Enrique	"	"	"	"		
S. Agustin		264 Gosalber Ping Fran <sup>co</sup>	90,76	76,	"	Letina		
Bejar		265 Jorra Brotans José	"	"	"	"		
S. Lorenzo		266 Jorra Esteve Bantista	"	"	"	"		
Medicos		267 Jorra Gisores Jaime	72,98	"	"	Ferradre		
Rosalet		268 Jorra Richard Ant <sup>o</sup>	38,16	"	"	Fraga		
id		269 Jusa Brotans Ant <sup>o</sup>	36,06	"	"	Rosalet		
Angel		270 Jusa Brotans Fran <sup>co</sup>	112,42	"	"	Guadalest		
St. Carmen		271 Jusa Brotans Pasenal	50,26	"	"	Alendia-Puella		
Apostoles		272 Jusa Dominguer Ricardo	"	"	"	"		
S. Agustin		273 Jusa Gisbert Fran <sup>co</sup>	194,42	"	"	Juera		
Sitanos		274 Jusa Gisbert Pasenal	110,10	"	"	Travadell		
"		275 Jusa Gisbert Vicente	248,93	"	"	Rosalet		
Dolores		276 Jusa Molto José	40,24	"	"	Dolores		
Llano Fuente		277 Jusa Molto José	"	"	"	"		
Sagrada Familia		278 Jusa Molto Vicente	57,67	"	"	Rosalet		

APELLIDOS Y NOMBRE DEL ELECTOR.	Concepto del derecho electoral.		Pueblo donde es contribuyente.	Domicilio del elector.		
	Por territorial.	Por industrial.		Pueblo.	Calle.	Núm.
	Pesetas.	Pesetas.				
279 Yusa Nacher Ventura	37,60	"	Cocentaina	Dolores		
280 Yusa Oleina José	61,44	"	"	Traga		
281 Yusa Perer Fran <sup>co</sup>	94,	"	"	S. Ysidro		
282 Ysañer Colomina Vicente	78,75	"	"	Abasola		
283 Yvars Ferrando Fran <sup>co</sup>	47,39	"	"	Sagrada familia		
284 Yvars Ferrando Fran <sup>co</sup>	29,94	"	"	id		
285 Ysorra Garcia Ant <sup>o</sup>	"	"	"	"		
286 Ysorra Yusa Fran <sup>co</sup>	95,84	"	"	Nueva		
287 Ysorra Yusa Juan	60,40	"	"	id		
288 Jordá Castelló Bartista	"	"	"	"		
289 Jordá Castelló José	107,	"	"	P <sup>a</sup> Carmen		
290 Jordá Castelló Manuel	"	"	"	"		
291 Jordá Cortell Fran <sup>co</sup> Biquel	42,50	"	"	Manjas		
292 Jordá Cortés Bartista	169,04	"	"	Jueva		
293 Jordá Cortés Fran <sup>co</sup>	90,18	"	"	S. Cristóbal		
294 Jordá Cortés Lorenzo	62,07	"	"	S. Lorenzo		
295 Jordá Figuerola José	25,10	"	"	S <sup>ta</sup> Tomas		
296 Jordá Figuerola Vicente	45,08	"	"	Mayor		
297 Jordá Giner Bartista	132,23	"	"	Penella		
298 Jordá Giner José	82,	"	"	Dolores		
299 Jordá Giner Vicente	48,86	"	"	Ravalet		
300 Jordá Gisbert José	504,06	"	"	Medico		
301 Jordá Marsat Ant <sup>o</sup>	70,05	"	"	Consento		
302 Jordá Picomell Rafael	29,98	"	"	Nueva		
303 Jordá Reig Fran <sup>co</sup>	45,92	"	"	P <sup>a</sup> Abel		
304 Jordá Reig Fran <sup>co</sup>	112,83	"	"	Llanos		
305 Jordá Reig Ramon	40,88	"	"	Traga		
306 Jordá Sando Vicente	26,42	"	"	Llano Fuente		

APELLIDOS Y DEL ELECTOR.	
277 Jordá Pelle	
278 Jordá Serra	
279 Jordá Vrin	
280 Jordá Vila	
281 Jordá Vila	
282 Jover Ferr	
283 Jover Ferr	
284 Jover Figu	
285 Jover Juan	
286 Jover Mol	
287 Jover Reia	
288 Jover Pelle	
289 Juvato	
290 Llopis Ferr	
291 Llopis Ferr	
292 Llopis Figu	
293 Llopis Figu	
294 Llopis Ford	
295 Llopis Ford	
296 Llopis Llop	
297 Llopis Mol	
298 Llopis Past	
299 Llopis Rei	
300 Llopis Pelle	
301 Llopis Pelle	
302 Llopis Pelle	
303 Llopis Pelle	
304 Llorens Bla	

Calle. Núm.		APELIDOS Y NOMBRE DEL ELECTOR.	Concepto del derecho electoral.		Pueblo donde es contribuyente.	Domicilio del elector.		
			Por territorial. Pesetas.	Por industrial. Pesetas.		Pueblos.	Calle.	Núm.
Dolores		317 Jorda Lles Fran <sup>co</sup>	58,88	"	Escentaina	Gitanos		
Fraga		318 Jorda Ferralca Bautista	31,10	"	"	id		
S. Isidro		319 Jorda Vris Vicente	"	"	"	"		
Marista		320 Jorda Vilanova Fran <sup>co</sup>	28,67	"	"	St. Agueda		
Sagrada familia		321 Jorda Vilanova Isidro	53,27	"	"	Marista		
id		322 Jover Ferrer Bautista	"	"	"	"		
"		323 Jover Ferrer Vicente	64,17	"	"	Apostoles		
Nueva		324 Jover Figuerola Tomas	44,06	"	"	P. Bister		
id		325 Jover Joaner Juan	"	"	"	"		
"		326 Jover Molts Gayetano	52,29	"	"	Ferrade		
P. Carmen		327 Jover Reig Rafael	"	"	"	"		
"		328 Jover Lles Ant <sup>o</sup>	64,17	"	"	Horno		
Manjas		329 Llorens Carlos	"	50,	"	P. Manjas		
Inera		330 Llorens Ferrer Ant <sup>o</sup>	37,53	"	"	Alendia		
P. Cristobal		331 Llorens Ferrer Fran <sup>co</sup>	"	"	"	"		
P. Lorenzo		332 Llorens Ferrer Vicente	"	"	"	"		
P. Tomas		333 Llorens Figuerola Pasual	81,	"	"	Alendia		
Mayor		334 Llorens Figuerola Ramon	75,92	"	"	Mayor		
Reilla		335 Llorens Jorda Andres	135,27	"	"	P. Reiguel		
Dolores		336 Llorens Jorda Pedro	80,74	"	"	Ferrade		
Ravalit		337 Llorens Llorens Juan	41,58	"	"	St. Gerardo		
Medico		338 Llorens Molts Ramon	21,65	"	"	Alendia		
Convento		339 Llorens Pastor Fran <sup>co</sup>	67,32	"	"	P. Rafael		
Nueva		340 Llorens Reig Joaquin	118,49	"	"	Gitanos		
P. Biel		341 Llorens Lles Fran <sup>co</sup>	38,99	"	"	Fraga		
lanos		342 Llorens Lles Jose	44,44	"	"	Sagrada familia		
raga		343 Llorens Lles Juan	55,36	"	"	id		
ano Fuente		344 Llorens Blanes Juan	31,23	"	"	P. Isidro		





Calle. Núm.		APELIDOS Y NOMBRE DEL ELECTOR.	Concepto del derecho electoral.		Pueblo donde es contribuyente.	Domicilio del elector.		
			Por territorial.	Por industrial.		Pueblo.	Calle.	Núm.
			Pesetas.	Pesetas.				
		362 Molina Albors Vicente	32,07	"	Coatzen	Algar		
Juana		364 Molina Albors Vicente	"	"	"	"		
Mayor		365 Molina Andruis José	25,53	"	"	Algar		
		366 Molina Reig Fran <sup>co</sup>	36,	"	"	Pantano		
Monjas		367 Molto Agulló Bautista	240,	"	"	Fraga		
Mayor		368 Molto Agulló Fran <sup>co</sup>	413,16	"	"	Iglesia		
Hans J. nente		369 Molto Agulló Joaquín	535,25	"	"	Angel		
Mayor		370 Molto Agulló Nadal	137,78	"	"	Ravalet		
Alqueria		371 Molto Agulló Vicente	325,	"	"	Fraga		
P. Grim		372 Molto Amat Fran <sup>co</sup>	41,	"	"	Sagrada familia		
id		373 Molto Amat José	20,	"	"	id		
Monjas		374 Molto Botella José Ramón	"	108,	"	Carmen		
P. Aguada		375 Molto Calatayud Fran <sup>co</sup>	35,01	"	"	Medicos		
Mayor		376 Molto Calatayud Fran <sup>co</sup>	"	"	"	"		
M. Geronimo		377 Molto Catalá José	"	"	"	"		
Creixens		378 Molto Cantó Lorenzo	78,85	"	"	Angel		
Iglesia		379 Molto Domènec José M <sup>o</sup>	"	"	"	"		
P. Salvador		380 Molto Estese José	29,83	"	"	Sagrada familia		
P. Vister		381 Molto Ferrer Hipólito	68,58	"	"	P. Sidra		
"		382 Molto Figuerola José	"	"	"	"		
"		383 Molto Frances Pedro	"	"	"	"		
Apóstoles		384 Molto Frontera José	230,90	30,	"	P. Grim		
P. Rafael		385 Molto Garcia Vicente	196,36	"	"	id		
Perisenda		386 Molto Giner Fran <sup>co</sup>	30,	"	"	Alqueria Penella		
Monjas		387 Molto Gisbert Fran <sup>co</sup>	63,32	"	"	Medicos		
Marista		388 Molto Lusa Vicente	30,56	50,	"	P. Grim		
P. Rafael		389 Molto Joaner Ant <sup>o</sup>	30,40	"	"	Creixens		
"		390 Molto Mayor José	76,76	"	"	Alendia		

APELLIDOS Y NOMBRE DEL ELECTOR.	Concepto del derecho electoral.		Pueblo donde es contribuyente.	Domicilio del elector.		
	Por territorial.	Por industrial.		Pueblo.	Calle.	Núm.
	Pesetas.	Pesetas.				
391 Molto Molina José	159,79	"	Coustantina	Medios		
392 Molto Molto Agustín	76,59	"	"	Nueva		
393 Molto Molto Bautista	543,19	"	"	Rasaleit		
394 Molto Molto Juan <sup>co</sup>	975,91	"	"	S. L. Abigail		
395 Molto Mullor Bautista	76,91	"	"	S. Salvador		
396 Molto Perez Juan <sup>co</sup>	488,03	"	"	Nueva		
397 Molto Perez José	529,56	"	"	id		
398 Molto Prats José	49,07	"	"	Alendia		
399 Molto Rodes Juan <sup>co</sup>	45,29	"	"	S. Rafael		
400 Molto Rodríguez Manuel	29,77	"	"	Fraga		
401 Molto Rodríguez Abigail	69,22	"	"	S. Rafael		
402 Molto Segura Ant <sup>o</sup>	427,42	"	"	Consento		
403 Molto Segura Bautista	354,84	"	"	Nueva		
404 Molto Segura Rafael	42,85	"	"	Bayor		
405 Molto Sella Vicente Juan	100,48	"	"	Alqueria		
406 Molto Sella Agustín	"	"	"	"		
407 Molto Sella Juan <sup>co</sup>	93,52	60,	"	Sans Fuentes		
408 Molto Sella Juan <sup>co</sup>	70,67	"	"	S. Salvador		
409 Molto Sella Hipólito	41,09	"	"	St. Gerónimo		
410 Molto Sella José	34,88	"	"	S. José		
411 Molto Sella Abigail	94,16	"	"	Mercado		
412 Molto Sella Ramón	127,31	"	"	Letina		
413 Molto Sella Vicente	"	"	"	"		
414 Molto Serrano José M <sup>o</sup>	319,64	"	"	S. Abigail		
415 Molto Valls Bautista	27,05	"	"	Dolores		
416 Molto Valls Juan <sup>co</sup>	211,87	"	"	Medios		
417 Molto Valls José (a) Rovira	"	"	"	"		
418 Molto Sella Juan Baut <sup>o</sup>	260,44	75,	"	Bayor		

APELLIDOS DEL ELECTOR.
419 Montava
420 Montava
421 Montava
422 Montava
423 Montava
424 Montava
425 Montava
426 Montava
427 Montava
428 Montava
429 Montava
430 Montava
431 Montava
432 Montes
433 Montes
434 Montes
435 Moran
436 Mullor
437 Mullor
438 Mullor
439 Oleina
440 Oleina
441 Oleina
442 Oleina
443 Orkin
444 Orkin
445 Palaci
446 Palaci

Domicilio del elector.		APELLIDOS Y NOMBRE DEL ELECTOR.	Concepto del derecho electoral.		Pueblo donde es contribuyente.	Domicilio del elector.		
Calle.	Núm.		Por territorial.	Por industrial.		Pueblos.	Calle.	Núm.
			Pesetas.	Pesetas.				
Medios		419. Montava Baidal José	"	"	Correntina	"		
Nueva		420. Montava Botella Fran <sup>co</sup>	36,	"	"	Alqueria Penella		
Rasalet		421. Montava Botella Tomas	36,06	"	"	Alqueria		
S. Albiquel		422. Montava Chiquillo José	40,	"	"	Jinera		
S. Salvador		423. Montava Chiquillo Ramon	100,06	"	"	Penella		
Nueva		424. Montava Chiquillo Tomas	32,28	"	"	Jinera		
id		425. Montava Gines Fran <sup>co</sup>	72,14	"	"	Alm. de S.		
Alendia		426. Montava Montand Fran <sup>co</sup>	98,57	"	"	Medios		
S. Rafael		427. Montava Montand Hipolito	70,46	"	"	Jinera		
Traga		428. Montava Montand Vicente	53,82	"	"	Penella		
S. Rafael		429. Montava Richard José	33,75	"	"	S. Miel		
Consents		430. Montava Rodriguez Fran <sup>co</sup>	26,42	"	"	Gornach		
Nueva		431. Montand Ferrer José	139,17	"	"	Dolores		
Mayor		432. Montes Dominguez Joaquin	33,75	"	"	Torrado		
Alqueria		433. Montes Dominguez José	41,09	"	"	Mercedo		
"		434. Montes Lopez Fran <sup>co</sup>	72,75	150,	"	Manjas		
San Juanes		435. Moran Albors José	53,27	"	"	Mayor		
S. Salvador		436. Mullor Albors Blas	91,12	"	"	Herrerias		
S. Geronimo		437. Mullor Blas José	42,97	"	"	Angel		
S. José		438. Mullor Valls José Ant <sup>o</sup>	"	"	"	"		
Mercedo		439. Oleina Ferrer Fran <sup>co</sup>	"	"	"	"		
Letina		440. Oleina Peler Fran <sup>co</sup>	31,23	"	"	St. Piedad		
"		441. Oltra Molts Ramon	46,76	"	"	S. Salvador		
S. Manjas		442. Ora Ora Fran <sup>co</sup>	54,10	"	"	S. Rafael		
Dolores		443. Ortin Boscá José	134,63	"	"	S. José		
Medios		444. Ortin Valls José	30,	"	"	id		
"		445. Palaci Bardora Fran <sup>co</sup>	603,20	"	"	Sitanso		
Mayor		446. Palaci Mullor Ant <sup>o</sup>	161,27	"	"	id		

APELLIDOS Y NOMBRE DEL ELECTOR.	Concepto del derecho electoral.		Pueblo donde es contribuyente.	Domicilio del elector.		
	Por territorial.	Por industrial.		Pueblo.	Calle.	Núm.
	Pesetas.	Pesetas.				
447 Palaci Muller Fran <sup>co</sup>	197,05	"	Coentuna	Dolores		
448 Palaci Muller José	"	"	"	"		
449 Palaci Muller Manuel	144,10	"	"	Gitanos		
450 Palaci Ferrans Bartista	147,94	"	"	Poc trigp		
451 Palacios Agullis Vicente	"	"	"	"		
452 Palacios Ferri Juan	68,16	"	"	Dolores		
453 Palacios Ferri Luis	39,83	"	"	Alendia		
454 Palacios Ferri Vicente	27,39	"	"	Coruz		
455 Palacios Valls Bartolomé	193,99	"	"	Alquerias		
456 Palacios Valls Ramon	76,08	40,	"	S. Bignonel		
457 Pascual Curgins Vicente	62,08	"	"	S. Agustín		
458 Pascual Curgins Blas	"	"	"	"		
459 Pascual Escortell José	32,49	"	"	S. Cristobal		
460 Pascual Margarit Vicente	27,05	"	"	Veronica		
461 Pascual Martí Blas	"	"	"	"		
462 Pascual Molts Bayetans	83,27	"	"	Mercado		
463 Pascual Molts José	32,70	"	"	Graxens		
464 Pascual Montand Manuel	75,50	"	"	Marista		
465 Pascual Richart Ant <sup>o</sup>	113,75	75,	"	Gitanos		
466 Pascual Richart José	48,09	"	"	Dolores		
467 Pascual Solbes Vicente	62,28	"	"	Penella		
468 Pascual Vidal José	120,27	"	"	S. Biel		
469 Pastor Agullis Tomas	28,94	"	"	Medias		
470 Pastor Botella Rafael	"	"	"	"		
471 Panja Loricano José	25,58	"	"	S. José		
472 Pelixer del Rosil Joaquim	41,93	"	"	Patina		
473 Perer Blasco Fran <sup>co</sup>	222,35	"	"	Amesa		
474 Perer Catalá Ant <sup>o</sup>	"	"	"	"		

APELLIDOS DEL ELECTOR.
475 Perer Ferrer
476 Perer Ferrer
477 Perer Ferrer
478 Perer Ferrer
479 Perer Ferrer
480 Perer Ferrer
481 Perer Ferrer
482 Perer Ferrer
483 Perer Ferrer
484 Perer Ferrer
485 Perer Ferrer
486 Perer Ferrer
487 Perer Ferrer
488 Perer Ferrer
489 Perer Ferrer
490 Peris Ferrer
491 Peris Ferrer
492 Peris Ferrer
493 Pla Ferrer
494 Pla Ferrer
495 Prats Ferrer
496 Prats Ferrer
497 Puerto Ferrer
498 Puig Ferrer
499 Puig Ferrer
500 Puig Ferrer
501 Puig Ferrer
502 Puig Ferrer

Calle. Núm.		APELLIDOS Y NOMBRE DEL ELECTOR.	Concepto del derecho electoral.		Pueblo donde es contribuyente.	Domicilio del elector.		
			Por territorial.	Per industrial.		Pueblo.	Calle.	Núm.
			Pesetas.	Pesetas.				
Dolores		475 Perer Ferrando Salvis	423,23	"	Coentaina	Manjas		
"		476 Perer Ferrer Cristobal	"	"	"	"		
Gitanos		477 Perer Ferrer Rafael	"	"	"	"		
Poco trigo		478 Perer Yusa José	110,83	"	"	Nueva		
"		479 Perer Jordi Manuel	"	"	"	"		
Dolores		480 Perer Molts Fran <sup>co</sup>	61,85	"	"	Mercedo		
Alendia		481 Perer Montava José	25,63	"	"	Gitanos		
Grave		482 Perer Pascual Ramon	64,18	"	"	Herrerias		
Alquerias		483 Perer Perer Joaquin	77,80	"	"	Caballeros		
P. Bignonel		484 Perer Perer José	198,57	25,	"	S. Salvador		
P. Agustín		485 Perer Prats José	102,63	"	"	id		
"		486 Perer Reig Ant <sup>o</sup>	"	"	"	"		
P. Cristobal		487 Perer Reig Ramon	74,03	"	"	Poco trigo		
Leonica		488 Perer Torrosilla Salvado	85,47	"	"	Gitanos		
"		489 Perer Vilaplana Manuel	28,31	20,	"	Dolores		
Mercedo		490 Peris Varió Ant <sup>o</sup>	57,25	"	"	S. Sidro		
Greixens		491 Peris Varió Enrique	6,21	20,	"	Mercedo		
Barisla		492 Peris Varió Ignacio	31,44	"	"	Mayor		
Gitanos		493 Pla Albers José	"	"	"	"		
Dolores		494 Pla Lempere José	36,96	"	"	Algar		
Penella		495 Prats Domingues José	26,27	"	"	Greixens		
P. Miel		496 Prats Palaci Ramon	"	"	"	"		
Medias		497 Puerto Lopez Fran <sup>co</sup>	52,04	"	"	Gitanos		
"		498 Puig Garcia Salvador	236,15	"	"	Mayor		
P. José		499 Puig Perer José Ant <sup>o</sup>	"	"	"	"		
Estina		500 Puig Reig Pedro M <sup>o</sup>	299,49	"	"	S. Cristobal		
Nueva		501 Puig Lelis Ramon	60,40	"	"	Hans Fuentes		
"		502 Puig Lelis Blas	336,40	"	"	S. Prim		

APELLIDOS Y NOMBRE DEL ELECTOR:	Concepto del derecho electoral.		Pueblo donde es contribuyente.	Domicilio del elector.		
	Por territorial.	Por industrial.		Pueblo.	Calle.	Núm.
	Pesetas.	Pesetas.				
503 Reig Agulló Miquel	"	"	Cocentaina	"	"	"
504 Reig Blanquer Miquel	40,16	"	"	Lagada familia	"	"
505 Reig Cardona Vicente Juan	37,	"	"	Nuesa	"	"
506 Reig Carreres Fridro	21,86	"	"	S. Ant.?	"	"
507 Reig Verdá Juan Ant.?	"	"	"	"	"	"
508 Reig Costese Cayo	"	"	"	Angel	"	"
509 Reig Costese José	"	50,	"	id	"	"
510 Reig Font José	26,63	"	"	Mercado	"	"
511 Reig Font Juan	70,44	10,	"	id	"	"
512 Reig Garcia Bautista	38,78	60,	"	Plano fuente	"	"
513 Reig Garcia José	152,68	"	"	P. Prim	"	"
514 Reig Casó Buenaventura	99,06	"	"	S. Ant.?	"	"
515 Reig Casó José	90,60	"	"	Rosalet	"	"
516 Reig Casó Miquel	107,17	"	"	Ang. 6.º	"	"
517 Reig Giner José	29,10	"	"	Alendia	"	"
518 Reig Giner Vicente	"	"	"	"	"	"
519 Reig Gisbert José	582,19	"	"	Letina	"	"
520 Reig Gisbert Tomas	739,29	"	"	Mayor	"	"
521 Reig Gisbert Vicente	490,18	"	"	Guixens	"	"
522 Reig Martí Fran.º	36,69	"	"	S. Cristóbal	"	"
523 Reig Martí Fran.º	"	"	"	"	"	"
524 Reig Martí Vicente	89,48	"	"	Jenera	"	"
525 Reig Miralles Miquel	160,04	"	"	P.º Villa	"	"
526 Reig Molto Fran.º	32,91	"	"	S. Agustín	"	"
527 Reig Molto Juan	172,02	"	"	P.º Prim	"	"
528 Reig Molto Tomas	63,68	10,	"	Mercado	"	"
529 Reig Molto Vicente	161,96	"	"	A.º Panella	"	"
530 Reig Reig Bautista	28,10	"	"	Dolores	"	"

APELLIDOS DEL EL
531 Reig Pa
532 Reig Br
533 Reig Br
534 Reig V
535 Reig V
536 Reig V
537 Ribelles
538 Ribelles
539 Ribelles R
540 Richart
541 Ripoll
542 Ripoll
543 Rodes
544 Rodes S
545 Rodes S
546 Rodes S
547 Rodriguez
548 Rubio
549 Sala P
550 Sala P
551 Sanjer
552 Sanchez
553 Sanchez
554 Sanchez
555 Sanchez
556 San Hipolito
557 Sanoguera S
558 Saur

Calle. Núm.		APELIDOS Y NOMBRE DEL ELECTOR.	Concepto del derecho electoral.		Pueblo donde es contribuyente.	Domicilio del elector.		
			Por territorial. Pesetas.	Por industrial. Pesetas.		Pueblos.	Calle.	Núm.
		531 Reig Sancho Fran <sup>co</sup>	"	75,		Coentama	Caballeros	
Lagada familia		532 Reig Ferrerans Andres	"	"	"	"	"	
Nuesa		533 Reig Ferrerans Juan	129,49	"	"	"	Abujas	
L. Aut?		534 Reig Valls Bautista	92,07	10,	"	"	Medicos	
"		535 Reig Valls Vicente	"	"	"	"	"	
Arzagal		536 Reig Vilanova Pedro	"	"	"	"	"	
id		537 Ribelles Ferrer Aut?	138,	"	"	"	Abercado	
Abercado		538 Ribelles Montava Vicente	94,58	"	"	"	Traga	
id		539 Ribelles Rodriguez Aut?	27,	"	"	"	id	
Blans fuente		540 Richart Agullo Fran <sup>co</sup>	"	"	"	"	"	
P. Prim		541 Ripoll Boti Jose	45,	"	"	"	Alquerias	
L. Aut?		542 Ripoll Cantó Luis	43,49	20,	"	"	Abujas	
Ravalet		543 Rodes Ribes Vicente	26,21	"	"	"	St. Agueda	
Ang. G.		544 Rodes Pells Ramon	40,16	"	"	"	P. Prim	
Alendia		545 Rodes Pells Tomas	61,61	"	"	"	Abujas	
"		546 Rodes Pells Vicente	41,24	15,	"	"	Lala	
Letina		547 Rodriguez Albans Isidro	83,68	"	"	"	Traga	
Mayor		548 Rubis Luinto Aut?	40,23	"	"	"	Barranco	
Brinxens		549 Sala Perer Jose	64,59	"	"	"	A. Seronimo	
P. Bristol		550 Sala Perer Vicente	204,48	75,	"	"	Mayor	
"		551 Lampar Vilaplana Jose	135,26	"	"	"	P. Abujas	
P. Vera		552 Landier Blanquer Jose	41,38	"	"	"	Letina	
P. Villa		553 Landier Crespo Jose	126,41	"	"	"	Ravalet	
P. Agustin		554 Landier Montand Fran <sup>co</sup>	107,	89	"	"	Bitano	
P. Prim		555 Landier Galan Rafael	33,36	"	"	"	Abercado	
Abercado		556 San Hipolito Santamaria Pasqual	74,87	"	"	"	Corrach	
P. Parella		557 Sanoguera Santamaria Jose	55,45	"	"	"	P. Lorens	
Aberes		558 Laur Jovans Jose	28,32	20,	"	"	Apoteles	

APELLIDOS Y NOMBRE DEL ELECTOR.	Concepto del derecho electoral.		Pueblo donde es contribuyente.	Domicilio del elector.		
	Por territorial.	Por industrial.		Pueblo.	Calle.	Núm.
	Pesetas	Pesetas.				
559 Santamaria Vicente	"	"	Coentaina	"		
560 Santonja Gisbert Fran <sup>co</sup>	140,93	"	"	Rasalet		
561 Santonja Sempere Fran <sup>co</sup>	47,60	"	"	id		
562 Santonja Sempere Tomas	48,18	"	"	Algar		
563 Santonja Sempere Vicente	26,86	"	"	S. Cristobal		
564 Savalls Ferrandis Joaquin	55,99	"	"	Alquerias		
565 Segui Agullo Jose	"	"	"	"		
566 Segui Aracil Enrique	"	7,5	"	Mayor		
567 Segui Aracil Jose	4,44	40,	"	mercado		
568 Segui Aracil Manuel	"	"	"	"		
569 Siqui Vidal Jose	40,50	"	"	Bornach		
570 Sella Blasco Tomas	42,36	"	"	Mayor		
571 Sella Eugenio Salvador	295,92	"	"	Iglesias		
572 Sella Agullo Jose	549,27	"	"	Abadies		
573 Sella Albors Fran <sup>co</sup>	"	"	"	"		
574 Sella Amat Vicente	45,08	"	"	Travadell		
575 Sella Barradina Agustin	158,34	"	"	Rasalet		
576 Sella Barradina Ant <sup>o</sup>	"	"	"	"		
577 Sella Barradina Ramon	27,35	"	"	St. Agueda		
578 Sella Brotons Bautista	63,61	"	"	Angel		
579 Sella Dominguer Vicente	39,	"	"	Sagrada familia		
580 Sella Marti Jose	70,40	"	"	Angel		
581 Sella Moneris Fran <sup>co</sup>	72,	"	"	Llano fuente		
582 Sella Pever Vicente	100,04	"	"	S. Iglesia		
583 Sella Vilanova Juan	53,	"	"	Berrias		
584 Sempere Gisbert Jose	"	"	"	"		
585 Sempere Ferri Vicente Juan	138,21	"	"	Algar		
586 Sempere Vario Jose	122,69	"	"	id		

APELLIDOS DEL ELECTOR.	
587	Serabre J
588	Serabre J
589	Talans J
590	Tarraso J
591	Tomas J
592	Tomas J
593	Tomas P
594	Tomas C
595	Torro O
596	Trenas
597	Ubeda
598	Uris O
599	Uris G
600	Uris P
601	Uris San
602	Uris
603	Valls
604	Valls
605	Valls
606	Valls
607	Valls
608	Valls
609	Valls
610	Valls J
611	Valls
612	Valls San
613	Valls
614	Valls



Domicilio del elector.		APELLIDOS Y NOMBRE DEL ELECTOR.	Concepto del derecho electoral.		Pueblo donde es contribuyente.	Domicilio del elector.		
Calle.	Núm.		Por territorial.	Por industrial.		Pueblos.	Calle.	Núm.
			Pesetas	Pesetas.				
		587 Penabre Pelfa Angel	90,60	"	Cocentaina	Abayor		
Rovallat		588 Penabre Pelfa Vicente Juan	228,39	75,	"	id		
id		589 Balans Soriano José	349,82	"	"	Benjas		
Algar		590 Barrasio Lorer Ant?	"	"	"	"		
S. Cristobal		591 Tomas Monerri Manuel	270,96	"	"	Nueva		
Alquerias		592 Tomas Lino Rafael	161,56	10,	"	Abayor		
"		593 Tomas Boti B. José	89,29	"	"	Creixens		
Abayor		594 Formos Bot Berito	"	60,	"	Alquerias		
Mercado		595 Vris Vris Ant?	77,80	"	"	Llano fuente		
"		596 Tremaño Tremaño José	335,14	"	"	Setina		
Sornach		597 Vbeda Vris Mariano	61,65	"	"	Iglesias		
Abayor		598 Vris Blanques José	199,67	"	"	S. Benjas		
Iglesias		599 Vris Prats José	51,80	"	"	Cruz		
Medios		600 Vris Prats Vicente	"	"	"	"		
"		601 Vris Lanper Gerónimo Vicente	62,78	"	"	Angel		
Travaldell		602 Vris Lorer José Ant?	103,	"	"	Nueva		
Rovallat		603 Valls Pala Gerónimo	129,43	"	"	Mercado		
"		604 Valls Agulló Juan	78,82	"	"	S. Biel		
S. Agueda		605 Valls Agulló Salvador	102,13	"	"	Medios		
Angel		606 Valls Blanques Bautista	"	"	"	"		
Sagrada familia		607 Valls Garcia Tomas	126,64	"	"	Dolores		
Angel		608 Valls Giner Fran?	143,23	"	"	S. Ant?		
Llano fuente		609 Valls Giner Vicente	237,42	"	"	S. Lorenzo		
S. Iglesia		610 Valls Moló Vicente	52,75	"	"	Caballeros		
Berrias		611 Valls Sanchez José	67,19	"	"	Angel		
"		612 Valls San Salvador Manuel	"	"	"	"		
Algar		613 Valls Reig José	"	"	"	"		
id		614 Valls Reig Ramon	"	"	"	"		

APELLIDOS Y NOMBRE DEL ELECTOR.	Concepto del derecho electoral.		Pueblo donde es contribuyente.	Domicilio del elector.		
	Por territorial.	Por industrial.		Pueblo.	Calle.	Núm.
	Pesetas.	Pesetas.				
615 Valls Ferrer José	39,19	"	Coventina	Ferracha		
616 Valls Aguado José	44,26	"	"	P <sup>o</sup> Villa		
617 Verdú Jordá Tomas	"	"	"	"		
618 Verdú Ibas Miguel	30,41	"	"	St <sup>o</sup> Piedra		
619 Vicent Perotons Ramon	"	"	"	"		
620 Vicent Cardona Joaquin	27,47	"	"	Angel		
621 Vicent Cardona Salvador	86,41	"	"	Greixens		
622 Vicent Botuch Ramon	190,04	"	"	Llano fuente		
623 Vicent Galiano Joan	45,55	"	"	id		
624 Vicent Gisbert Fran <sup>co</sup>	57,29	"	"	Caballeros		
625 Vicent Gisbert Ramon	29,98	"	"	Lagrada familia		
626 Vicent Gourelas Joan	32,44	"	"	Llano fuente		
627 Vicent Perer Fran <sup>co</sup>	"	"	"	"		
628 Vicent Ripoll Fran <sup>co</sup>	117,48	"	"	S. Britobal		
629 Vicent Ripoll Salvador	53,48	"	"	St <sup>o</sup> Piedra		
630 Vicent Rodriguez Fran <sup>co</sup>	"	"	"	"		
631 Vicent Gil José	41,51	"	"	P <sup>o</sup> Prim		
632 Vicent Gisbert José	55,57	"	"	Greixens		
633 Vicent Vises Fran <sup>co</sup>	"	"	"	"		
634 Vilanova Catalá Ramon	75,	"	"	Pau trigo		
635 Vilanova Languis Pedro	72,	"	"	Trasadell		
636 Vilanova Jordá Fran <sup>co</sup>	25,63	"	"	P <sup>o</sup> Ravalet		
637 Vilanova Llover Joaquin	56,62	"	"	Fuertes		
638 Vilaplana Alós Dionicio	35,85	"	"	P <sup>o</sup> Carmen		
639 Vilaplana Miralles Ramon	37,32	"	"	Hornos		
640 Vilaplana Piera Herenegildo	890,25	"	"	St <sup>o</sup> Piedra		

APELLIDOS DEL EL
641 Alfonso G
642 Barradina
643 Bardela J
644 Casanova C
645 Cabero N
646 Chiquillo
647 Costese C
648 Ferrer
649 Gaya Pie
650 Joaner G
651 Joaner G
652 Lorano C
653 Molis C
654 Molis P
655 Basnal
656 Perer C
657 Perer C
658 Valls J
nombre de este a esta

# LISTA DE LOS ELECTORES CAPACIDADES.

lio del elector.



Calle.	Núm.
Berracha	
P <sup>o</sup> Villa	
P <sup>o</sup> Piedra	
"	
Angel	
Creixens	
Blanco fuente	
id	
Caballeros	
agrada familia	
lano fuente	
"	
Britobal	
Piedra	
"	
P <sup>o</sup> Prim	
reixens	
no Krigo	
aradell	
avalet	
menter	
Carmen	
ornos	
Piedra	

APELLIDOS Y NOMBRE DEL ELECTOR.	Concepto de su derecho electoral.	Punto donde adquirió el título que acredita su capacidad.	Domicilio del elector.		
			Pueblo.	Calle.	Núm.
641 Alfonso Guevil Alejandro	Veterinario		Boentain	Nueva	
642 Barradina Pastor Ant <sup>o</sup>	Abogado		"	Letina	
643 Candela Miralles José	Maestro elemental		"	Merced	
644 Casanova Romanse Ramon	Perito Agrim <sup>o</sup>		"	Letina	
645 Cabero Navarro Andres	Jur <sup>o</sup> 1 <sup>o</sup> Jur <sup>o</sup> 2 <sup>o</sup>		"	P <sup>o</sup> Prim	
646 Chiquillo Valls José	Maestro Cuentas		"	P <sup>o</sup> Iglesia	
647 Coste Chafe José Blas	Abogado		"	St. Sereno	
648 Ferrer Daniel	Procur <sup>o</sup> Fiscal		"	Angel	
649 Gaya Piera Pedro Basnal	Cura		"	Iglesias	
650 Jañer Gimener Ramon	Beneficiado		"	Caballeros	
651 Jans Giner Juan	Confesor Abajas		"	Manijas	
652 Lorans Ayala José	Practicante		"	Merced	
653 Molis Gusa Juan	Coadjutor		"	Apostola	
654 Molis Segura José	Abogado		"	Ravalet	
655 Basnal Jorge	Coadjutor		"	S. Salvador	
656 Perer Pedro Vicente	id		"	Ag. familia	
657 Perer Gisbert Ant <sup>o</sup>	M <sup>o</sup> Superior		"	Letina	
658 Valls Montes José Ramon	Coadjutor		"	Nueva	

Las listas que preceden comprenden los nombres de todos los electores para Diputados a Cortes de este Distrito según los datos auténticos remitidos a esta Comisión.

Al

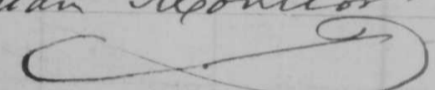
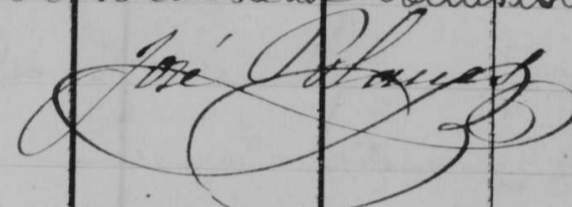
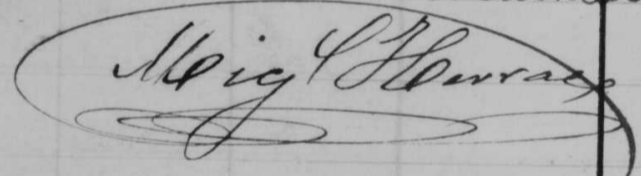
# LISTA DE LOS ELECTORES CAPACIDADES.

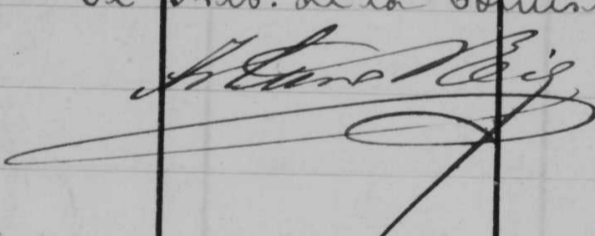
APELLIDOS Y NOMBRE DEL ELECTOR.	Concepto de su derecho electoral.	Punto donde adquirió el título que acredita su capacidad.	Domicilio del elector.		
			Pueblo.	Calle.	Núm.
	<p>coy 1.<sup>o</sup> de Enero de 1888.</p> <p>El Alcalde Presidente</p> <p>Rafael J. Perera</p> 				
<p>El Vocal de la Comisión</p> <p>Juan Montoya</p> 	<p>El vocal de la Comisión</p> <p>José P. Pineda</p> 				
<p>El vocal de la Comisión</p> <p>Miguel Herrera</p> 	<p>El vocal de la Comisión</p> <p>Ant. Motta</p> 				
	<p>El Sec. de la Comisión</p> <p>Antonio Ruiz</p> 				

del elector.

Calle. Núm.



Provincia de Alicante

Ciudad de Alcoy

Cuaderno

de altas y bajas al Registro del Censo electoral del  
Distrito de esta Ciudad para Diputados a Cortes, su-  
madas durante el año 1888.

---

---

de  
à

1854

Aug

Bo

Bo

Bo

Se

Al

Al

Al

Il

Do

Do

Do

Ute

Ger

Ya

Ya

Ya

Ya

# Cuaderno

de altas y bajas al registro del censo electoral para Diputados  
a Cortes del Distrito de Alcañiz ocurridas durante el año 1888.

## Seccion 1ª de Alcañiz

### Altas

Apellidos y nombre del elector	Pueblo donde es contribuyente o punto donde adquirió el domicilio del elector			Concepto del derecho electoral		Fecha de la sentencia que dispone su inscripción	
	Título			Por territorial Ptas.	Por industrial Ptas.		
García	Seidro	Enrique	Alcañiz	4 <sup>o</sup> Ant <sup>o</sup>	95	"	30 Dicre 1887
García	Seidro	Valvador	id	4 <sup>o</sup> José	21	"	20 id id
García	Seidro	Miguel	id	Riera cotes		"	id id id
Ben	Sasual	Juan	id	4 <sup>o</sup> Ant <sup>o</sup>	14	"	id id id
Abad	Pastor	Domingo	id	Vall	17	"	5 Dicre 1887
Abad	Pastor	Federico	id	id	17	"	id id id
Alberola	Segura	José	id	0 <sup>na</sup> Mercado	7	"	id id id
Blanes	Vator	José	id	Guarnes		"	id id id
Goromat	Kerol	Manuado	id	4 <sup>o</sup> Cristobal	168 <sup>o</sup>	"	id id id
Goromat	Vilaplana	Seidro	id	Regadio		"	id id id
Botella	Sayé	Cristobal	id	4 <sup>o</sup> Juan	60	"	id id id
Esteve	Botella	Juan	id	4 <sup>o</sup> Ant <sup>o</sup>	51	"	id id id
Ferrandin	Botella	José	id	Vall	25	"	id id id
Gadea	García	Manuel	id	4 <sup>o</sup> Agustín	20	"	id id id
García	Aura	Salvo	id	4 <sup>o</sup> Lorenzo	18	"	id id id
García	Pastor	Salvo	id	Bantes		"	id id id
García	Pastor	Damon	id	Canal alta		"	id id id

Molto	Jordà	José	Alcoy	Pago	"	S. D. bre
Molto	Jordà	Fran <sup>co</sup>	id	Gembenet	"	id id
Sasual	Miro	Roque	id	Carand 22	"	id id
Molto	Jordà	Vicente	id	U. Mateo 94	"	id id
Sasual	Sasual	Miguel	id	U. José 1	"	id id
Saya	Sasual	Rafael	id	Carand 62	"	id id Verdu
Sera	Albors	Ante	id	U. Jorge 22	"	id id Miro
Sera	Jordà	Rafael	id	U. Cristobal 4	"	id id Domene
Sera	Seidr	Mariano	id	Moya 34	"	id id Yusa
Ripoll	Santa	Fran <sup>co</sup>	id	Canal baja	"	id id Xerol
Sansó	Sera	Miguel	id	8 <sup>na</sup> Mercad 6	"	id id Molto
Santanyà	Jordà	Mariano	id	Oriquer bajo	"	id id Margar
Santanyà	Jordà	Miguel	id	Gembenet alto	"	id id Regun
Sau	Abad	Vicente	id	U. Nicolás 147	"	id id Seta
Sera	Sisbert	Vicente	id	Gembenet bajo	"	id id Valor
Valor	Blanes	Vicente	id	Maumes	"	id id Miro
Valor	Miro	Ante	id		"	id id Matab
Vilaplana	Gloria	Ante	id	U. José 37	"	id id Salig
Vilaplana	Gloria	Santiago	id	U. Nicolás 9	"	id id Vilapl
Xerol	Gosaller	Eugenio	id	U. Cristobal 4	"	id id Martí
Sisbert	Sisbert	Borjas	id		"	id id Sera
Sisbert	Miro	Seidr	id	Barchell	"	id id Sansó
Hernander	Barce	Domingo	id	V <sup>ta</sup> Maria 81	"	id id Vila
Jordà	Graduan	José	id	U. Miguel 11	"	id id Santa
Jordà	Yenyere	Fran <sup>co</sup>	id	Mariola	"	id id Sena
Julia	Moullon	Santiago	id	Caidete	"	id id Sisbe
Glofis	Reig	Fran <sup>co</sup>	id	U. Habel 2	"	id id Botel
Matabay	Jordà	Ante	id	U. Mateo 76	"	id id Mabi
Miro	Sisbert	Miguel	id	Ondaroli 14	"	id id Botel
Miro	Jordà	José	id	Barchell	"	id id And
Seidr	Santanyà	Gloria	id	U. Donias 21	"	id id Jena
Moya	Jordà	Fran <sup>co</sup>	id	Algenares 27	"	id id Saya
Baragone	Munon	Vicente	id	Barbacane 15	"	id id





Yatone	Blaner	Miguel	Alesy	Carbells 32	"	9 Dne
Jorda	Vilaplana	Carbells	id	Gepants 28	"	id id
Urcane	Mar	José	id	U Bristol 4	"	id id
Glacer	Bon	José	id	Vall 2	"	id id
Santoria	Barto	Miguel	id	U Bristol 8	"	id id
Aura	Baro	Gran <sup>o</sup>	id	U Elena 24	"	id id
Garcia	Venyere	Gourals	id	Mercado 11	"	id id
Moulla	Bartho	Enrique	id		"	id id
Dadis	Antoni	Carbells	id	U Gran <sup>o</sup> 45	"	id <u>Apellid</u>
Jordá	Jordá	Juan	id	U Mateo 20	"	id id
Bandels	Moulla	Carbells	id	Carbells 20	"	id basaren
Dominguez	Alba	Joaquin	id	U Mateo 92	"	id basaren
Rigal	Vancheis	Josens	id	U Nicolás 48	"	id Jordá
Golet	Andres	Barto	id	U Ant <sup>o</sup> 24	"	id Mitoria
Garcual	Miralles	Ventura	id	U Nicolás 107	"	id Baye
Colbes	Barcual	Baytans	id	Caralt <sup>o</sup> 24	"	id Marto
Garrido	Ferrandis	José	id	Or <sup>o</sup> 8	"	id basaren
Balatayud	Bartelló	Gran <sup>o</sup>	id	U Miguel 31	"	id Fran
Yatone	Ybaner	José M <sup>o</sup>	id	U José 11	"	id Fontanel
Espinós	Moulla	Joaquin	id	U Nicolás 80	"	id Florens
Miro	Serer	Julgenio	id	U Elena 26	"	id isbert
Miro	Munto	Rafael	id	U Nicolás 52	"	id Dald's
Molto	Vala	Quaristo	id	U Olas 19	"	id id
Molto	Vala	José	id	U Bristol 17	"	id id
Bandela	Saur	Rafael	id		"	id id
Cardenal	Bisbert	Gran <sup>o</sup>	id	Orbera 8	"	id id
Guillen	Vient	Baldomeu	id	U <sup>o</sup> Franiz 81	"	id id
Garcia	Franis	Gran <sup>o</sup>	id	U Mateo 48	"	id id
Serer	Gran	Indeo	id	U Nicolás 111	"	id id
Moulla	Castaner	Carbells	id	Carbells 27	"	id id
Jordá	Baena	Federico	id	U armen 11	"	id id
Abad	Mabarrados	Rafael	id	U Nicolás 27	"	id id
Giner	Giner	José	id	U Donas 9	"	id id





pellida

Barba

Sotello

Barcarell

erol

Luig

Barubal

Barcelo

Parti

Polto

Apellidos y nombre del elector		Pueblo donde es contribuyente	Punto donde se adquirió el título	Domicilio del elector	Concepto del derecho electoral Capacidades	Fecha de la sentencia que dispone su inserción
Sator	Antonio	Guan	Alcay	U Olas 22	Capacidad	5 de 1889
Sotello	Gilberto	Guan	id	U Mateo 44	id	id id id
Basarell	Gionis	Sanaro	id	U Jorge 20	id	id id id
Serol	Gosalbes	Simoteo	id	U Lorenzo 17	id	id id id
Luig	Serer	Santiago	id	U Mercedes 22	id	id id id
Basual	Luig	Anto	id	id 10	id	id id id
Barcelo	Valor	Rafael	id	U José 29	id	id id id
Parti	Uabado	Benito	id	id 18	id	7 id id
Polto	Basual	José	id	U Cristóbal 16	id	id id id



Appell

Autol

Card

Cabbo

Catari

Caran

Caran

Frabr

Ferran

Galic

Ginte

Goral

Goral

Tord

Mat

Ma

## Bajas por fallecimiento.

Apellidos y nombre del elector	Concepto de su <u>Domicilio del elector</u>		Pueblo	Calle	N.º	Fecha del fallecim.º
	<u>Derecho</u>	<u>Hereditario-Industrial</u>				
	Ptas	Cts	Ptas	Cts		
Mutoli Cabrera José	44	44				
Cardenal Valor Miguel	44	46				
Cabbo Ventura José	78	69				
Catatayud Tibapana Ant.º			129	44		
Caramitjana Corrat Pablo	258	19				
Caramiwa Moullor José			129	"		
Fabregat Martí Manuel	216	16	176	"		
Ferrandiz Puig José	523	22				
Galiana Puchol Fran.º	275	23	53	90		
Gibert Blanes Lidro	154	89				
Gonalber Serran Fran.º	50	68				
Gonalber Aparici Fran.º	1014	22				
Jordas Blanes Antonio	67	28				
Matamedona Perez Rafael	87	28				
Mania Botella Antonio	87	3				

Bajas por quita de legal de domicilio

Bajas por fallecimiento

Norvalles Goderich Agustin	26,28	"	Mej. S. Ant <sup>o</sup>	6	2	Octubre 1888.
Norvalles Gilbert Agustin	57,66	"	S. Aguil-bajo	17	8	1888.
Paya Abad Agustin	72,70	"	S. S. Mateo	21	7	Novbre 1888.
Perez Jorda Alejandro	129,89	"	S. Vall	7	27	Marzo 1888.
Peris Aguilera Tomas	27,68	"	S. S. Mateo	17	28	Mayo 1888.
Sanchez Spara Antonio	69,20	"	S. S. Nicola	71	6	Novbre 1888.
Santanya Vilaplana Nuoto	39,07	"	S. Carrich-6	17	17	Enero 1888.
Sempere Baya Jose	60,81	"	S. Sepanto	33	29	Octubre 1888.
Silvestre Paruel Fran <sup>co</sup>	145,74	"	S. S. Jose	22	25	Setbre 1888.
Tort Catala Rafael	160,42	"	S. S. Jose	18	4	Enero 1888.
Vilaplana Gilbert Agustin	254,91	"	S. S. Nicola	28	30	Junio 1888.
Vilaplana Sempere Ant <sup>o</sup>	264	"	S. S. Fran <sup>co</sup>	6	10	Julio 1888.



6 2 Octubre 1888.

17 8 1888.

16 7 Noviembre 1888.

7 27 Marzo 1888.

17 28 Mayo 1888.

1 6 Noviembre 1888.

6 17 Enero 1888.

15 29 Octubre 1888.

2 25 Setiembre 1888.

8 4 Enero 1888.

18 30 Junio 1888.

6 10 Julio 1888.



Apollin  
Gisbert  
Thomas  
Gons  
Geig  
Wiedo  
Pla'  
Seup  
Wiedo

Seccion 2<sup>a</sup>. Agres y Alfafara

Altas.

Apellidos y nombre del elector		Pueblo donde es contribuyente o punto donde de adquisi	Titulo	Domicilio del elector	Concepto del derecho electoral		Fecha de la sentencia que dispone su inscripcion
					Ptas	Ptas	
Gibert	Calabayud	Pedro	Agres			"	19 Dic 1887
Tomás	Das	Gasnal	id			"	id id id
Gons	Berdá	Spiguel	id			"	id id id
Reig	Das	Guis	id			"	id id id
Vicedo	Berdá	José	id			"	id id id
Pla'	Molina	Vicente	Alfafara				21 Nov 1888
Senyure	Sevas	Lisidro	d				d d d
Vicedo	Ferre	Salvador	d.				d d d



*Faint, illegible handwriting in the upper middle section.*

*Faint, illegible handwriting in the middle section.*

*Faint, illegible handwriting in the lower left section.*

*Faint, illegible handwriting in the lower middle section.*

Apellid  
berda  
Teedes  
Tomas  
Viccolo  
Antolo  
semp

Antoli

# Bajas por fallecimiento

Apellidos y nombre del elector	Conceptos de su derecho		Domicilio del elector		Fecha del fallecimiento
	Por territorial	Industrial	Calle	N.º	
Berda Sempere Fran <sup>co</sup>			Ayres		12 Julio 1888
Teles Berda Jose Vit <sup>te</sup>			d.		9 Setor 1888
Tomás Engras Joaquín			d.		23 Octubre 1888
Vicente Vilagrana Joaquín			Alfajero		2 Setor 1886
Antoni Berda Vicente			d.		21 Enero 1887
Sempere Martí Jose			d.		1º Febrero 1887

## Por Duplicado

Antoni Vidal Fran <sup>co</sup>			Ayres		
---------------------------------	--	--	-------	--	--

Bajas por pérdida legal de domicilio

Silvestre	Castelló	Gabriel	Orteniente
Thoma	Alcaraz	Angel	Demmarfull
Maneris	Belda	Agustin	Valencia

Apellidos

Garcia

Jerez

Sanabre

Vallis

de domicilio

teniente

Benimacull

de Valencia

Seccion 3.<sup>a</sup> = Almundaina, Benimacull y Alqueria de Arna

Altas.

Apellidos y nombre del elector	Pueblo don- de es contri- buyente o punto don- de adquisio	Domicilio del elector	Concepto del derecho electoral		Fecha de la senten- cia que dispone su inser- cion
			Ptas.	Ptas.	
Garcia Benolar Rosendo	Almundaina			"	14 Dic 1887
Lera Flores Juan <sup>co</sup>	id			"	id id id
Sanabe Garcia Santiago	id			"	id id id
Valls Mas Agustin	id			"	id id id



Apellidos

Blanco

Fullana

Natal

Wilapana

Blanco

Camallo

Wilapana

Blanco



## Bajas por fallecimiento.

<u>Apellidos y nombre del elector</u>	<u>Concepto de su derecho</u>		<u>Paricilio del elector</u>		<u>Calle</u>	<u>Nº</u>	<u>Fecha del fallecim<sup>to</sup></u>
	<u>Ptas.</u>	<u>Ct.</u>	<u>Ptas.</u>	<u>Ct.</u>			
Blanco Abas Bautista					Peruimarfull		8 Noche 1881
Fullana Gueroa Joaquin					d.		10 d. 1883
Nadal Vilaplana Juan Baut <sup>a</sup>					d.		11 Mayo 1883
Vilaplana Vilaplana Jose'					d.		3 Octubre 1883
Blanco Paya Jose'					d.		16 Abril 1885
Camallonga Moreno Vicente					d.		6 Enero 1886
Vilaplana Vilaplana Rafael					d.		8 Mayo 1888
Blanco Vilaplana Baut <sup>a</sup>					d.		24 Setbr 1888



Apellidos

- Rivera
- Ajora
- Francés
- Belenguer
- Ferrero
- Rivera
- Rivera
- Saujian
- Francés
- Rivera
- Sarcual
- Bencito

Valor

Seccion 4<sup>a</sup> = Bañeras.

Altas.

Apellidos y nombre del elector	Preble don- de es contri- buyente o punto don- de adquiri- ó el título	Domicilio del elector	Concepto del derecho electoral		Fecha de la sentencia que dispone su inscripción
			Porte territorial Ptas.	Por industrial Ptas.	
Rivera Benito	Fran <sup>co</sup>	Bañeras			20 Dic 1887
Mora Rivera	Telesforo	id			id id id
Francés Belda	Juan	id			id id id
Belenguer Rosas	Juan B <sup>to</sup>	id			id id id
Ferrero Tortosa	Juan	id			id id id
Rivera Albero	Ant <sup>o</sup>	id			id id id
Rivera Rivera	José	id			id id id
Saujuan Galabayud	Vicente	id			id id id
Francés Albers	Vicente	id			id id id
Rivera Ferrer	Agustín	id			id id id
Larreal Cots	José	id			id id id
Benito Cortés	Honorato	id			id id id

Capacidades

Valor	Años	José	Bañeras	20 Dic 1887
-------	------	------	---------	-------------



Apellidos en

Albero D

Albero F

Bencito D

Bereinguer

## Bajas por fallecimiento.

Apellidos y nombre del elector	Concepto de su derecho		Domicilio del elector		Calle	N.º	Fecha del fallecimiento
	Territorial	Industrial	Pueblo	Calle			
	Ptas.	Cts.	Ptas.	Cts.			
Albero Domenech Vicente	172	"			Panorras		28 Agosto 1887
Albero Francis Joaquin					s.		2 Julio 1887
Beneito Domenech Vicente	250				s.		17 Marzo 1888
Berenguer Abolla Jose	12	1/4			s.		18 Febrero 1888



Spillidosy  
boneris Sa

Seccion 5<sup>a</sup> = Berilloba y Balares.

Altas.

<u>Apellidos y nombre del elector</u>	<u>Pueblo donde es contribuyente ó punto donde adquirió el título</u>	<u>Domicilio del elector</u>	<u>Concepto del derecho electoral</u>		<u>Fecha de la sentencia que dispone su inscripción</u>
			<u>Ptas.</u>	<u>Ptas.</u>	
boneris Guillen Santa	Berilloba			"	3 de 1887



Apellidos y

Pung Tar

Ferrandir, Or

Segura Pung

Waplana Fla

Reig Gar

Neira Mo

Ripoll Mo



Bajas por fallecimientos.

Apellidos y nombre del elector	Concepto de su derecho Cívico del elector				Calle	N.º	Fecha del fallecimiento
	Ptas.	Ct.º	Ptas.	Ct.º			
Puigalls Francisco					Palones		14 Marzo 1886.
Ferrandir, Ortola Joaquín					d.		28 Marzo 1886.
Segura Puig Antonio					d.		2 Enero 1887
Vilaplana Llana Bautista					d.		23 Noviembre 1887.
Reig Garcia Joaquín					Bemillota		28 Enero 1887
Meira Moneris Fran <sup>co</sup> José					d.		14 Marzo 1887
Ripoll Martí Salvador					d.		27 Octubre 1887

Bajas por perdida legal de domicilio

Apellidos y nombre del elector	Concepto de sus derechos		Domicilio del elector			Fecha y nº de su traslado
	Familia	Indiv.	Pueblo	Calle	Nº	
	Ptas.	Ptas.				
Herrero Martinez Daniel	27,06	"	Benillobar			Ripollet
Vilanova Domenech Fernando	22,58	"	d.			Alcoy
Garcia Horet Fran <sup>co</sup>	"	"	d.			Mouova

Apellidos y nombre

Carbonell Pere  
 Carbonell Bar  
 Albors Agut  
 Perez Pascu  
 Tomas Sanc  
 Ribelles Dom  
 Albors Ferr  
 Tusa Taver  
 Figuerola Eng  
 ... Blau  
 Galbo Sella  
 Galvana Figu

lio

Fecha y p  
le en fran

Nipolleh  
Alcay  
Bacovoa

Seccion 6<sup>a</sup> = Cocentaina

Altas.

Apellidos y nombre del elector	Pueblo don- de es contri- buyente ó punto don- de adquirió el título	Domicilio del elector	Concepto del derecho		Fecha de la senten- cia que dispone su inser- cion.
			Electoral Ptas.	Industrial Ptas.	
Carbonell Perez Francisco	Cocentaina	Cocentaina			24 Novbr 1888
Carbonell Barrachina José	d	d			24 d. 1888
Albors Agulló Salvador	d	d			d. d. d.
Perez Pascual Salvador	d	d			d d d
Tomás Sancho Vicente	d	d			d d d
Ribelles Dominguez Pedro	d	d			d d d
Albors Ferrer Antonio	d	d			d d d
Trua Tover Baut-	d	d			d d d
Figueroa Enrique Plas	d	d			d d d
Trin. Blanquar Fran <sup>co</sup>	d	d			d d d
Galbo Sells Fran <sup>co</sup>	d	d			d d d
Galvona Figueroa Fernando	d	d			d d d

			Cocentania	Cocentania
Blanes	Reig	José		
Perez	Agullo	José	d	d
Reig	Mullor	José	d	d
Sellés	Catalá	José	d	d
Perez	Zaragoza	Joaquín	d	d
Vicent	Perez	Pedro	d	d
Garrabes	Agullo	Vicente	d	d
Ima	Lover	Vicente	d	d
Nalls	Reig	Vicente	d	d
Cortés	Morin	Joaquín	d	d
Reig	Agullo	José	d	d
Sellés	Protos	Juan Pank	d	d

24

d

d

d

d

d

d

d

d

d

d

d

d

Apellidos y...

24

d

d

d

d

d

d

d

d

d

d

d

Bajas por fallecimiento

Concepto de su derecho Domicilio del elector  
Territorial Industrial

<u>Apellidos y nombre del elector</u>	<u>Ptas. Et.</u>	<u>Ptas. Et.</u>	<u>Pueblo</u>	<u>Calle</u>	<u>N.º</u>	<u>Fecha del fallecim.º</u>
---------------------------------------	------------------	------------------	---------------	--------------	------------	-----------------------------



Don Cristobal  
 de la Real  
 de Yabel la  
 cristiano de Y  
 mena inste  
 y su par



Se  
 mudo  
 Exce  
 tud  
 bra  
 beci  
 incl  
 pia  
 toral  
 put  
 citac

Ante mis

Don Cristóbal Girón's Salazar, Caballero  
de la Real y Distinguida Orden Americana  
de Isabel la Católica, Escribano y Se-  
cretario de Gobierno del Juzgado de pri-  
mera instancia de la Ciudad de Acoy  
y su partido.

Yo sé: Que en el expediente in-  
tendido en este Juzgado y por la  
Escribanía de mi cargo á solici-  
tud de Don Pedro Vilamora Cam-  
bra, natural de Concutina y  
vecino de Bañeras, para la  
inclusión de varios sujetos de la pro-  
pia vecindad en los títulos elec-  
torales para la votación de di-  
putados á Cortes, en oportuno  
estado fue dictada la siguiente  
sentencia En la Ciudad de Acoy á dos

de Diciembre de mil ochocientos  
veinte y siete. El Señor Don José  
Javier Romero fue de primera  
intancia de la misma y su  
partido; habiendo visto este expe-  
diente; y = Resultado: Fue Don Pe-  
dro Manosa Sombra, mayor de  
edad natural de Conventina  
vecino de Bañeras, ha solicitado  
la inclusión en las listas electora-  
les de este Distrito Sección de Ba-  
ñeras, para Diputados à Cortes,  
en concepto de contribuyente, de  
sus convecinos Don Francisco Sierra  
Mucito, Don Feliseno Mora Ri-  
vera, Don Juan Francis Balda,  
Don Juan Bautista Delbueno Mo-  
ra, Don Juan Ferrero Cortera, Don  
Antonio Rivera Albero, Don José  
Rivera Sierra, Don Vicente San-  
juan Calatayud, Don Vicente Fran-  
cis Albero, Don Agustín Rivera Ferrer



Don José Pascual Cortés, y Don Ho-  
norato Benito Cortés, y en el de  
capacidad, Don José Valverde,  
toda mayor de edad, acompa-  
ñando a dicha solicitud los de-  
mas documentos necesarios; que  
anunciada esta en el Boletín ofi-  
cial de la provincia, no se ha  
presentado oposición, y parados  
las diligencias al Ministerio Fi-  
scal, después de haber transcurri-  
do el término prevenido por la  
Ley, se declara por su parte a  
la pretensión formulada. Consi-  
derando: Que el repetido Don Pe-  
dro Vilanova Sainza, ha acre-  
ditado las cualidades de edad,  
vecindad y demás requisitos le-  
gales expresados de los sujetos antes

indicados que seige el artículo veinte  
y seis de la Ley electoral de veinte  
y ocho de Diciembre de mil ochocientos  
setenta y ocho y por lo  
tanto procede su inclusión en las  
listas electorales de este Distrito. = Vi-  
to lo dispuesto en el citado arti-  
culo y demás concordantes de la  
mencionada Ley y de conformi-  
dad con el Ministerio Fiscal. = Pa-  
lo: Que debo declarar y declaro  
con derecho a ser incluido como  
electores de este Distrito, sección de  
Bañeras por su carácter de Contribu-  
yentes a Don Francisco Sierra  
Munio, Don Teodoro Mora Sai-  
vera, Don Juan Francis Belda,  
Don Juan Bautista Meruquea Bo-  
ni, Don Juan Ferrero Tortosa, Don  
Antonio Rivera Albero, Don Jose  
Rivera Sierra, Don Vicente Sanjaume

Publicación

Calatayud, Don Vicente Francis Al-  
ber, Don Agustín Rivera Ferrer,  
Don José Pascual Cots y Don Hono-  
rato Munito Cortes; y por el de capa-  
cidad a Don José Valor Amorós,  
y libre testimonio de esta senten-  
cia, que se remitirá al Sr. Go-  
bernador Civil de la provincia pa-  
ra que disponga se paguen las  
inscripciones correspondientes en las  
listas electorales de este Distrito y  
demás efectos que procedan y  
notifiquere al interesado. Y por esta  
su sentencia definitivamente juzgan-  
do, así lo pronuncio, mando y fir-  
mo. = José Garcia = May me ra-  
brica = Auguda e estudio la siguiente

Publicación Dada y publicada fue la anterior  
sentencia por el Sr. Jefe de pro-  
cura, instancia de este partido

Don José García Romero, allendo  
se en el día de hoy el bando au-  
diencia pública, con la existencia  
de mi el infrascripto Escrivano. Aley  
se de libre de mis ochocientos ochenta  
y siete, de que doy fe: = Cristóbal  
Girónis

---

La anterior sentencia es firme y no  
por haber transcurrido el término  
legal sin oposición alguna —

Lo relacionado es cierto, así el deber  
y multa del expediente antes nombra-  
do y a que me remito. Y para que  
conste en cumplimiento de lo manda-  
do, libro el presente que firmo en Aley  
a diez y siete de Diciembre de mis ochocien-  
tos, noventa y siete

Cristóbal Girónis  
Escrivano

udo

cu

uis

leoy

schau

al

gub

ius

ver

ubra

cul

ida

leoy

lu



Don Cristobal  
de la Torre  
de Gabel  
de Gobierno  
cio de la

Do  
ch  
mi  
Pro  
ita  
Vie  
don  
Dij  
de

Señor  
Die  
net

Don Cristobal Gironis y Saloran, Caballero  
de la Real y distinguido Orden Americana  
de Isabel la Católica, Escribano y Secretario  
de Gobierno del Juzgado de primera instan-  
cia de la ciudad de Acoy y su partido

Doz. fe: Que en el expediente instruido  
en este Juzgado y por la Escribania de  
mi cargo, a solicitud de Don Antonio  
Botella Sibente, Abogado, vecino de  
esta ciudad, sobre inclusión de Don  
Vicente Zaragoza Abuión, del propio  
domicilio, en el censo electoral para  
Diputados a Cortes del Distrito y sección  
de esta referida ciudad, en oportuno  
estado se dictada la siguiente.

En la ciudad de Acoy a cinco de  
Diciembre de mil ochocientos ochenta y  
siete. El Sr. Don José Garcia Romo.

No, Juan de primera instancia de la mis-  
ma y su partido, en vista de este y pre-  
sente instruido sobre inclusión en las  
listas electorales para Diputados á Cortes  
de Don Vicente Zaragoza Muñoz; y =  
Resultando; Que por Don Antonio Bo-  
tella Sibente, Abogado, vecino de esta  
Ciudad, previa exhibición de cédula per-  
sonal y como elector para Diputados á  
Cortes por este Distrito y Sección de esta  
referida Ciudad, se acordó á este Juego  
do en decreto de cuatro de Noviembre úl-  
timo, y después de manifestar no apare-  
cer inscrito como elector para Diputa-  
dos á Cortes en el censo electoral co-  
rrespondiente al Distrito y Sección  
indicados, el vecino de esta población  
Don Vicente Zaragoza Muñoz, no obs-  
tante cumplir todas las condiciones le-  
gales para gozar de tal derecho,  
interior, haciendo uso de la facultad



conce  
la m  
litas  
corre  
tado  
citac  
dey  
repe  
tran  
tem  
do  
que  
dece  
des  
luta  
cum  
al  
inc



concedidas por la Ley electoral vigente,  
la inclusión del Varagora en las  
listas del referido censo y sección a que  
corresponde su domicilio, ya que el apre-  
tado contribuyente no se halla incapacita-  
do ni incluido en ninguna de las  
excepciones del artículo octavo de la  
repetida Ley electoral, y previas las  
tramites y formalidades por esta de-  
terminados se diere sentencia habilitan-  
do al mencionado Varagora para  
que sea reconocido como tal elector,  
declarando a favor del mismo el  
derecho electoral que le asiste. Re-  
sultando: Que para justificar las cir-  
cunstancias o condiciones legales que  
al Varagora conceden el derecho  
indicado, acompañó el solicitante

à su escrito referido los documentos co-  
rrespondientes y leídos por la Ley  
electoral. = Resultando: Que atento al  
lo dispuesto en esta, se acordó publi-  
car, como público, tal petición por veinte  
días en el Boletín oficial de esta pro-  
vincia. = Resultando: Que transcurrido  
dicho término sin haberse hecho por per-  
sona alguna la menor oposición, se  
dió vista de lo actuado al Representan-  
te del Ministerio Fiscal, el cual se  
allanó à lo solicitado por el Botella,  
opinando que à ello debe atenderse.  
= Considerando: Que acreditadas como  
han sido las cualidades de edad,  
vecindad y demás requisitos legales  
apremados del Don Vicente Zamagosa  
Blanco, que suiza el artículo veinte  
y seis de la Ley electoral de veinte  
y ocho de Diciembre de mil ochocien-  
tos setenta y ocho, y por lo tanto

procede su inclusion en las listas elec-  
torales de este Distrito y seccion de esta  
Ciudad. = Voto lo dispuesto en el articu-  
lo citado y demas concordantes del  
dicha Ley y de conformidad con el  
Ministerio publico. = Fello: Que debo de-  
clarar y declarar con derecho a ser in-  
cluido como elector de este Distrito, por  
su caracter de Contribuyente en Don  
Vicente Zaragoza Alonzo, y libre de ter-  
minacion de esta sentencia que se remi-  
tira al Señor Gobernador civil  
de la provincia para que dis-  
ponga se haga la inscripcion  
correspondiente en las listas elec-  
torales de este Distrito y demas es-  
tos que procedan y notifique  
al interesado. Y por esta mi senten-  
cia definitivamente juzgado en  
lo provincial, mando y firmo. = Jo-  
se Garcia = Hay una Rubrica

Acto siguiente se dictó lo siguiente  
Publicada y publicada fué la anterior  
sentencia por el Señor Juan de mi-  
sera instancia de este partido  
Don Fré' Lancia Romero, Notario  
dove celebrando en el día de hoy  
Antena pública, a presencia  
del que suscribe. Año cinco de  
Diciembre de mil ochocientos ochenta  
y siete. Yo todo lo cual doy  
fe - Cristóbal Gómez

La anterior sentencia se firmó y se por  
Mater transcurrido el término legal  
sin oposición alguna.

Lo relacionado é inserto en el libro  
y multa del expediente anteriormente  
se nombrado y a que me remito. Y  
para que conste en cumplimiento de  
lo mandado, libro el presente que firmo  
en Acoy a diez y siete de Diciembre de  
mil ochocientos ochenta y siete.

Cristóbal Gómez  
Notario

ut  
Tenu  
mi  
do  
Nollu  
May  
isur  
de  
scham  
loy  

---

e' per  
o Cayo  
L  
ever  
men  
to 3  
to de  
p. p.  
de  
te

*[Faint, illegible handwriting on a lined page]*

*[Faint handwriting on the right page, including the word "ALC" and other illegible characters]*

Sección 1-  
n.º 1261

ALCALDIA DE ALCOY  
12 DIC. 87.  
N.º 787  
ENTRADA

Alcaldes de la vigente  
Ley electoral, adjunto  
venido a V. H. testimonios  
sobre inclusivo en el censo  
de Diputados a Cortes de  
D. Domingo Abad Pastor  
y otros, D. José Casasempere  
y otros y D. Miguel Loria  
y otros; sinon causas  
punto

Dios guarda V. m. d. J.  
Alicante 12 Dubd 1887

*Alm. Meláquez*

V. Alcalde de Alcoy

Antonio Botella Silvestre, de este do-  
minio, soltero, sobre inclusión de los su-  
getos que se dió en las listas elec-  
torales para Diputados a Cortes,  
sección de esta Ciudad y = Resultan-  
do: Que por el repetido Don Antonio  
Botella Silvestre en escrito presentado  
antes de Noviembre último solicitó  
la inclusión en las listas electo-

*[Faint, illegible handwriting on a rectangular piece of paper pasted onto the left page.]*

*Don  
cribau  
uista  
you p*

*Suten*

*[Large, decorative flourish or signature.]*

*[Faint, illegible handwriting on the bottom half of the left page.]*

*[Faint, illegible handwriting on the bottom half of the right page.]*



8

Don Manuel Rosalben y Rojas, Es-  
cribano del Juzgado de primera  
instancia de la Ciudad de Meay  
y su partido.

Doyle: Que en el expedien-  
te que luego se dió ha recaí-  
do la siguiente

Sentencia: En la Ciudad de Meay

a cinco de Diciembre de mil  
ochocientos ochenta y siete.

El Señor Don José García Romero, Jefe  
de primera instancia de la misma  
y su partido; habiendo visto el presente

expediente instruido por el elector Don  
Antonio Botella Silvestre, de este do-  
minio, soltero, sobre inclusión de los su-  
getos que se dió en las listas elec-  
torales para Diputados a Cortes,

sección de esta Ciudad y = Resultan-  
do: Que por el repetido Don Antonio

Botella Silvestre en esento presentado  
antes de Noviembre último solicitó

la inclusión en las listas electo-  
rales

roles para Diputados a Cortes,  
sección de esta Ciudad, a saber:  
En concepto de contribuyentes por  
territorial, Don Domingo Abad Pastor,  
Jedonio Abad Pastor, José Alberto de  
gural, José Blas Valor, Romualdo Bo-  
ronat Berol, Guido Boronat Vilaplana,  
Cristobal Botella Paja, Juan Esteve Bo-  
tella, José Gerardo Botella, Manuel  
Ladea Garcia, Pablo Garcia Luna, Pablo  
Garcia Pastor, Ramon Garcia Pastor, José  
Motto Jordá, Francisco Motto Jordá, Ro-  
que Pascual Miró, Vicente Motto Jordá,  
Miguel Pascual Pascual, Rafael Paja  
Pascual, Antonio Peter Abou, Rafael  
Peter Jordá, Mariano Peter Peidro,  
Francisco Pujoll Pastor, Miguel Sanso-  
ri Peter, Mariano Santouja Jordá, Mi-  
guel Santouja Jordá, Vicente Sanso Abad,  
Vicente Sena Ribet, Vicente Valor Olo-  
res, Antonio Valor Miró, Antonio Vi-  
laplana Flores, Santiago Vilapla-  
na Flores, Eugenio Berol Rosalber, To-  
mas Ribet Ribet, Guido Ribet Miró,  
Domingo Hernandez Garcia, José For-  
olá Raduan, Francisco Jordá  
Semper, Santiago Julia Mouton,  
Francisco Flopís Reig, Antonio Ma-  
trais Jordá, Miguel Miró Ribet,

Jose' Miro' Jordá, Lorenzo Peidro Sar-  
tonja, Francisco Moya Jordá, Fran-  
cisco Vidu' Botello, Miguel Miro' for-  
do' Rafael Domenech Ribet, Juan  
Yusa Maullor, Rafael Benet Coratber  
y Antonio Mollo Borouet: Por contin-  
uyentes por industrial: Don Desi-  
pleno Margarit Botello, Manuel  
Segura Domenech, Camilo Benet  
Vidal, Tomas Valor Baya, Blas  
Miro' Ribet, Ramon Matais Jordá,  
Juan Galiza Navarro, Francisco  
Vilaplana Miro', Eduardo Martiner-  
Bayari, Jose' Benet Mad, Ramon San-  
solé Benet, Jose' Maria Vila Santutano,  
Camilo Pastor Baya, Francisco Benet  
Puig, Pedro Ribet Ribet, Antonio Do-  
tella Stutali, Miguel Maria' Mollo, Mi-  
guel Botello Muelles, Juan Andres Can-  
dela, Desislens Ferrandis Botello,  
Joaquin Baya Garcia, Miguel Sato-  
ne Blanes, Camilo Jordá Vilapla-  
na, Jose' Maria' Mas, Jose' Glacer  
Benet, Miguel Santouja Canto, Francis-

es una Casa, Gornato Pujó e Sopen,  
Enrique Mouton Cortina, Camilo Badia  
Autoli, Juan Jordá Jordá, Eduardo  
Piedeli Olaso, Camilo Caudela Mouton  
Joaquín Domínguez Altho, Joaquin Pi-  
gal Sauchis, Benito Soler Andue,  
Nestor Pascual Miralles, Cayetano  
Solber Pascual, José Camilo Genaudis,  
Francisco Calatayud Castello, José  
Mano Latone Honer, y Joaquín  
Lupias Mouton, en el de miembros  
de sociedades mercantiles: Don  
Julgencio Miró Pevé, Rafael Miró  
Muntó, Juanito Molló Valor, José  
Molló Valor, Rafael Caudela Lauer,  
Francisco Cardenal Lishert, Baldo-  
mero Guillermo Vicent, Francisco  
Sanja Francis, Gades Pevé Nau,  
Camilo Mouton Castaner, Federico  
Jordá Baeris, Rafael Mad Ma-  
tanolous y José Limer y Limer, y  
en el de capacidades: Don  
Juan Pastor Muntó, Francisco Bo-  
tella Silvestre, Larian Mascant  
Lironés, Benito Genol Rosalber, San-  
tugo Puig Pevé, Nestor Pascual,  
Puig y Rafael Barceló Valor, a  
comparando los oportunos do-



documentos = Resultando: Que ad-  
mitida la demanda se man-  
do publicarlo por edictos por tér-  
minos de veinte dias que se han  
fijado en los sitios de costumbre  
de esta Ciudad e insertando en  
el Boletín oficial de la provin-  
cia para que durante el espesa-  
do termino pudieran presen-  
tarse en oposicion a lo mismo  
los que a ello tuvieran derecho;

Resultando: Que habiendo tras-  
currido el termino señalado por  
los edictos sin haberse hecho opo-  
sicion alguna a la demanda  
de que se trata, se ha comuni-  
cado el expediente al Ministerio  
Fiscal quien lo ha devuelto con

dictamen allanandole a lo  
mismo = Resultando: Que en la  
transmision de este expediente

se han guardado las formas  
legales = Considerando: Que  
se hallan justificadas las

requisitos establecidos en los ar-  
tículos quince y veinte y seis de la  
vigente ley electoral, por la docu-  
mentación presentada y por con-  
siguiente procede la inclusión  
que se solicita. Vistos los citados  
artículos y el cuarenta y ocho de  
la misma ley, así como el dis-  
tamen del Ministerio Fiscal =  
Fallo: Que debo declarar y de-  
claro con derecho a ser incluido  
en el censo electoral para Diputa-  
dos a Cortes en la Sección de esta  
Ciudad a los sujetos y por los con-  
ceptos expresados en el primer re-  
sultado. Pase de luego testi-  
monio de esta sentencia al Señor  
Gobernador Civil de esta Provincia  
y sin perjuicio para la inscrip-  
ción correspondiente y facilítese en  
oportuno estado a los interesados que  
lo solicitaren testimonio de la mis-  
ma a los efectos que les convenga.  
Así por esta mi sentencia, lo pro-  
nuncio, mando y firmo = José  
Larrea

Dicha sentencia fue publicada

Así resultó  
reunido.  
lo man  
mo en  
mil oct

en el propio día.

Así resulta de dicho expediente á que me  
reúno. Y para que conste cumpliendo con  
lo mandado, libro el presente que fir-  
mo en Atoy á cinco de Diciembre de  
mil ochocientos ochenta y siete

Manuel Gualba  
J O



Faint, illegible handwriting on the left page, possibly bleed-through from the reverse side.

Don.  
ribano  
iusticie  
y su p

Señor

*[Handwritten signature]*

Faint, illegible handwriting on the right page, continuing from the left page.



Don Manuel Cosalber y Flopiz, Escribano del Juzgado de primera instancia de la Ciudad de Meoy y su partido.

Poy fe: Que en el expediente que tuvo se dió lugar caído lo siguiente  
Sentencia: En la Ciudad de Meoy a siete de Diciembre de mil ochocientos ochenta y siete. El Señor Don Rafael P. Valor, Jefe Municipal, Presidente el de primera instancia de la misma y su partido; habiendo visto el presente expediente instado por el elector Don José Manuel Vila plaza, casado, de este domicilio, sobre inclusión de los sujetos que se dió en las listas electorales para Diputados a Cortes, sección de esta Ciudad y = Resultando:

que por el repetido Don José  
Blanes Vilaplana en escrito  
de sus de noviembre último  
solicitó la inclusión en las lis-  
tas electorales para Diputa-  
dos á Cortes, sección de esta Ciu-  
dad de los sujetos y por los  
conceptos siguientes: Por contribuyentes por territorial; Don  
José Casasepère Botella, Mi-  
guel Casasepère Botella, Loreu-  
ro Jordá Francés, Bernardino  
Vitona Reig, Enrique Bayá Bayá,  
Miguel Muntó Gseru, José Ca-  
sasepère Satore y Vicente  
Juan Florens; por contribuyen-  
tes por industrial; Don Juan  
Fontanella Cypriós, Vicente  
Florens Soler, Miguel Lisbert  
Vilaplana y José Baldó Sala,  
y por capacidades; Don  
José Moltó Pascual y Don Benito  
Martí Cabados; acompañando  
los oportunos documentos =  
Resultando: que admitida la  
demanda, se anunció publi-

cerdas por edictos por término  
de veinte días que se han fi-  
jado en los sitios públicos  
de costumbre de este juzgado  
y anunciados en el Boletín ofi-  
cial de la provincia para  
que durante el expresado tér-  
mino judicial no se oyo-  
siciones a lo mismo por lo  
que a ello tuvieran derecho.  
Resultando: Que habiendo ter-  
minado el plazo señalado  
en los edictos sin haberse  
hecho oposición alguna a lo  
demanda de que trata,  
se ha comunicado el expe-  
diente al Ministerio Fiscal  
quien lo ha devuelto con  
dictamen allanándose  
a lo mismo. Resultando:  
Que en la tramitación de  
este expediente se han guar-

dado las formalidades legales = Considerando: Que se hallan justificados los requisitos establecidos en los artículos quince y veinte y seis de la vigente ley electoral por la documentación presentada por el interesado, referente a los sujetos cuya inclusión en el censo electoral para Diputados a Cortes se solicita = Considerando: Que por ello procede la inclusión de que se trata = Vistos los citados artículos y el cuarenta y ocho de la misma ley, así como el dictamen del Ministerio Fiscal = Fallo: Que debo declarar y declaro con derecho a ser incluidos en el censo electoral para Diputados a Cortes en la Sección de esta Ciudad a los sujetos y por los conceptos expresados en el primer resultado. Páse

Así ree  
a que  
conste  
dado  
firmo

se desde luego testimonio de  
esta sentencia al Señor Gober-  
nador Civil de esta provin-  
cia y sin su perjuicio, para  
la inscripción correspondien-  
te, y facilitese en oportuno  
estado a los interesados que  
lo solicitaren testimonio de  
la misma a los efectos que  
les convenga. Así por esta mi  
sentencia, lo pronuncio, man-  
do y firmo = Rafael O. Va-  
lor.

Quya sentencia fue publica-  
da en el día de su pronun-  
ciamento.

Así resulta de dicho expediente  
a que me remito. Y para que  
conste cumpliendo con lo man-  
dado, libro el presente que  
firmo en Méjico a siete de Diciem-

be de mil octucentos ochenta  
ta y siete

Miguel Corallo

P. B.





Don  
do y  
instanc

go

to

fu

ga

do

to

ter

u

y

Sentenc

8

a

sc

So

g

de

to

fe

d

d



Don Jaime Espi y Galro, Aboga-  
do y Escribano del Juzgado de primera  
instancia de esta Ciudad y su partido.

Por fe: fue en dicho Juz-  
gado y por la Escribanía del au-  
torizante, se ha instruido el  
pediente á instancia de Miguel  
García Pedro y otros, solici-  
tando ser incluidos en las listas de  
torales, para Diputados á Cor-  
tes el cual seguido por sus tri-  
untes en oportuno estado reco-  
yo lo siguiente.

Sentencia] en la Ciudad de Obleg  
á treinta de Noviembre de mil  
ochocientos ochenta y siete: el  
Don José García Novero,  
Jefe de primera instancia  
de la misma y su partido, vis-  
to el expediente promovido  
por Don Miguel, Don Salva-  
dor, y Don Enrique García Pei-  
dro y Don Francisco Rivero Pa-

cual, naturales y vecinos de  
esta Ciudad, mayores de edad,  
y Resultando; que los men-  
cionados Señores, en veinte y  
cinco de Octubre último acu-  
diéron á este Juzgado manifi-  
fistando que reuniendo todos  
ellos las condiciones que la Ley  
electoral exige para disfrutar  
del derecho electoral y desde lue-  
go ser incluidos en las listas pa-  
ra diputados á Cortes, solicita-  
ban del Juzgado se dictase  
sentencia declarando dicho  
derecho y mandando se les  
incluyese como tales electores  
en los mencionados listas =  
Resultando; que para accredi-  
tar tal pretension acompa-  
ñan los talones de contribu-  
cion industrial que satisfizo  
en el presente año económico,

copia de una escritura de so-  
ciedad, constituida por los ci-  
tados Don Miguel, Don Sal-  
vador y Don Enrique Garcia  
Reidro, con su padre Don Sal-  
vador Garcia Boti, y las par-  
tidas de nacimiento de los mis-  
mos y del Don Francisco Puer-  
Pascual, con las cédulas que  
acreditan la sociedad de  
todos ellos. = Remittiendo: Pua  
publicados edictos en el Bo-  
letín oficial por término de  
veinte días, no se presentó opo-  
sición alguna, á la formación  
de los comparecientes y conve-  
nido el expediente al Presu-  
pente del Ministerio Fi-  
scal, opina este en su distamen-  
to por que se acceda tal finiten-

sion y se declara tal derecho  
à los contribuyentes. = Resul-  
tando: Que en la instrucción  
de este expediente se han guar-  
dado las formas y trámites que  
prescribe la ley electoral =  
Considerando: Que tienen de-  
recho à ser inscritos como elec-  
tores en las listas del censo elec-  
toral de la Sección de sus res-  
pectivos domicilios todos los  
Españoles, mayores de veinte  
y cinco años, que sean contri-  
buyentes, dentro ó fuera del  
mismo Distrito, por la cuota  
mínima para el Tesoro de vein-  
te y cinco pesetas anuales por  
contribucion territorial ó de  
circunscrita por subsidio in-  
dustrial. = Considerando: Que  
para la computacion de la  
contribucion à los que pose-



tendrán el derecho electoral  
se consideren bienes propios  
à los socios de compañías que  
no sean anónimas lo que po-  
queen las mismas distribui-  
dos en proporción al interés  
que cada uno tenga en la  
sociedad, y no siendo este co-  
nocido por iguales partes.

Por lo que los señores Don  
Miguel, Don Salvador y  
Don Enrique Garcia Pedro,  
pagar una cuarta parte ca-  
da uno de lo que satisfaga dicha  
sociedad, o sean ciento sesenta y  
seis pesetas ochenta y seis ce-  
ntimos. Considerando: que Don  
Francisco Perer Pascual, satis-  
face al Estado en el presente  
año económico por contribu-

cion industrial, sesenta y una  
pesetas veinte céntimos. = Con-  
siderando: Que á la demanda  
se ha ocomparado la justifica-  
cion documental de las tres calida-  
des, de edad, contribucion y ve-  
cuidad = Vistos los articulos quin-  
ce, diez y siete, veinte y seis, trein-  
ta y demás aplicables, de la ley  
de veinte y ocho de Diciembre  
de mil ochocientos noventa y  
ocho = Fallo: Que debo decla-  
rar y declarar el derecho á ser  
inscritos como electores en las  
listas del censo electoral de la  
Seccion de sus respectivos do-  
micilios á Don Miguel Garcia  
Reidro, Don Salvador Garcia Rei-  
dro, Don Enrique Garcia Reidro  
y Don Francisco Perez Pascual,  
por el concepto de contribuyen-  
tes al Tesoro en más de cien-

Asi

cuenta peretas anuales por sub-  
sidio industrial, dándose término  
nío de esta sentencia à los intere-  
sados si la pidiereu, y remitase  
stro desde luego al Sr. Golewa-  
dor civil de la Provincia, para  
que conste y tenga efecto el fallo  
en el Registro del censo electoral,  
quien acusará recibo. Por esta  
mi sentencia, lo proveo, man-  
do y firmo = José Garcia = Rubri-  
cado.

---

Así resulta y es de ver del expedien-  
te à que me remito. Y para que  
conste cumpliendo con lo manda-  
do, libro el presente que firmo  
en Alcoy à seis de Diciembre  
de mil ochocientos ochenta y siete

Juan Espi

*[Faint, illegible handwriting in cursive script, likely bleed-through from the reverse side of the page.]*

*[Faint, illegible handwriting in cursive script, likely bleed-through from the reverse side of the page.]*

*[Faint, illegible handwriting in cursive script, likely bleed-through from the reverse side of the page.]*

*[Handwritten text in cursive script on the right page, including the word "Cretan" and "cia".]*



Duplicada  
Duplicada  
Don Francisco Catalá Seguí, Se-  
cretario del juzgado de primera instan-  
cia de este Partido.

Don F. y testimonio: fue

Sección 1-  
N.º 1283

A los efectos de la vi-  
gente Ley electoral, ad-  
junto remito a V. testi-  
monio sobre inclusión  
en el censo de dignitades  
a Cortes de este Distrito  
del Sr. Agustín Valled  
Maya y otros, sin que  
causan perjuicio  
Dios guarde a V. m. D.  
Alicante 17 Dicho 1887

ALCALDIA DE ALICOT

18 DIC 87  
N.º 922

ENTRADA

de mercedenaria

Gr. Alcalde de  
Alcoy



*[Faint, illegible handwriting in cursive script, possibly bleed-through from the reverse side.]*

*[A large, blank white rectangular area covering the middle and bottom of the page, possibly a redaction or a blank sheet of paper pasted over the original text.]*

*[Faint handwriting on the right edge of the page, including the words 'Sentencia' and 'P' visible.]*

Duplicada

Don Francisco Catalá Seguí, Secretario del Juzgado de primera instancia de este Partido.

Don J. y testimonio: Fue en este Juzgado y en la Escribanía de Don Vicente Castello, se ha seguido expediente promovido por D. José A. Mora Blangier, sobre inclusión en las listas electorales para Diputados a Cortes, y en dicho expediente aparece la Sentencia que literalmente copiado dice:

Sentencia: En la Villa de Cocentaina a catorce de Noviembre, mil ochocientos ochenta y siete. El Sr. Don Antonio M. Ballaster y Puchalt, Jefe de primera instancia de este Partido. En vista de las presentes diligencias

Resultando: Fue por Don José L. Mora Blangier, mayor de edad, Casado, Secretario del Ayuntamiento

de Almodovar y como de  
dicho pueblo, se ha presentado  
escrito de este Juzgado solicitando  
la inclusion en las listas electorales  
para Diputados a Cortes en el  
Distrito electoral de Alcazar, examp  
mando al efecto todos los docu  
mentos que acrediten la persona  
lidad del recurrente como tam  
bien el ser los demas electores  
y contribuyentes al Tesoro. =

Resultando que fijados los com  
pordientes edictos en los sitios  
publicos de esta poblacion  
e insercion en el Boletin ofi  
cial de la Provincia y en  
el pueblo de Almodovar  
haviendose saber la inclusion  
de los propuestos como electo  
res a Don Agustin Valle  
Mas, Don Benito Garcia  
Senollar, Don Francisco Perez  
Moran y Don Santiago  
Sarralde Garcia, para  
que en su vista se acuerde

Las reclamaciones que se ensayan  
convenientes dentro del plazo de  
veinte días que prescribe la Ley,  
habiendo transcurrido estos sin haber  
oposición alguna a la Censura.  
Resultando: Que conferido traslado  
al Representante del Ministerio  
Jefes del presente expediente, lo ha  
devuelto con escrito, denunciándose  
a la solicitud por el recurrente.

Considerando: Que se halla acreditado  
por los documentos presentados, que  
los propuestos para ser incluidos  
como electores, reúnen los requisitos  
que previene la Ley.

Considerando: Que en el presente caso y  
no habiéndose hecho oposición a la  
solicitud presentada por Don José  
L. Mora Blangui por los demás  
electores debe hacerse la inclusión  
en las listas electorales para Dipu-

lidos a Cortes del Distrito elec-  
toral de Alay, Sección tercera  
de Alameda de los contribuyentes  
ya residuos.

Vistos los autos  
516, 22, 23 y 25 y demas que  
lo son concordantes se la ley  
electoral vigente.

Fallo: Que debo  
mandar y mandar la inclusion  
como electores en las listas electo-  
rales para Diputados a Cortes  
del Distrito electoral de Alay,  
Sección tercera de Alameda  
a Don Agustín Vallejos,  
Don Norberto Garcia Ferrer,  
Don Francisco Ruiz Lopez y  
Santiago Sanchez Garcia, Libran  
don testimonio de esta Sentencia  
al Sr. Gobernador Civil de la  
Provincia. Asi lo pronuncio  
mandado y firmo = Auto Sr.  
Pallares.

Pronunciamento. Dada y pronun-  
ciada en la respectiva sen-  
tencia por el Sr. Don Anto-  
nio M. Pallares y Puchalt,

Yo de primera instancia de  
este Partido, estando celebrando  
audiencia pública en la Sala  
del Jugado en Orotuna a  
veinte y dos de Diciembre mil ochocientos  
ochenta y siete. Ante Contador  
Asi resulta de dicho expediente  
al que me remite. Y por  
que en este libro al presente,  
que firmo en Orotuna a  
veinte y dos de Diciembre mil ochocientos  
ochenta y siete.

Francisco Galati

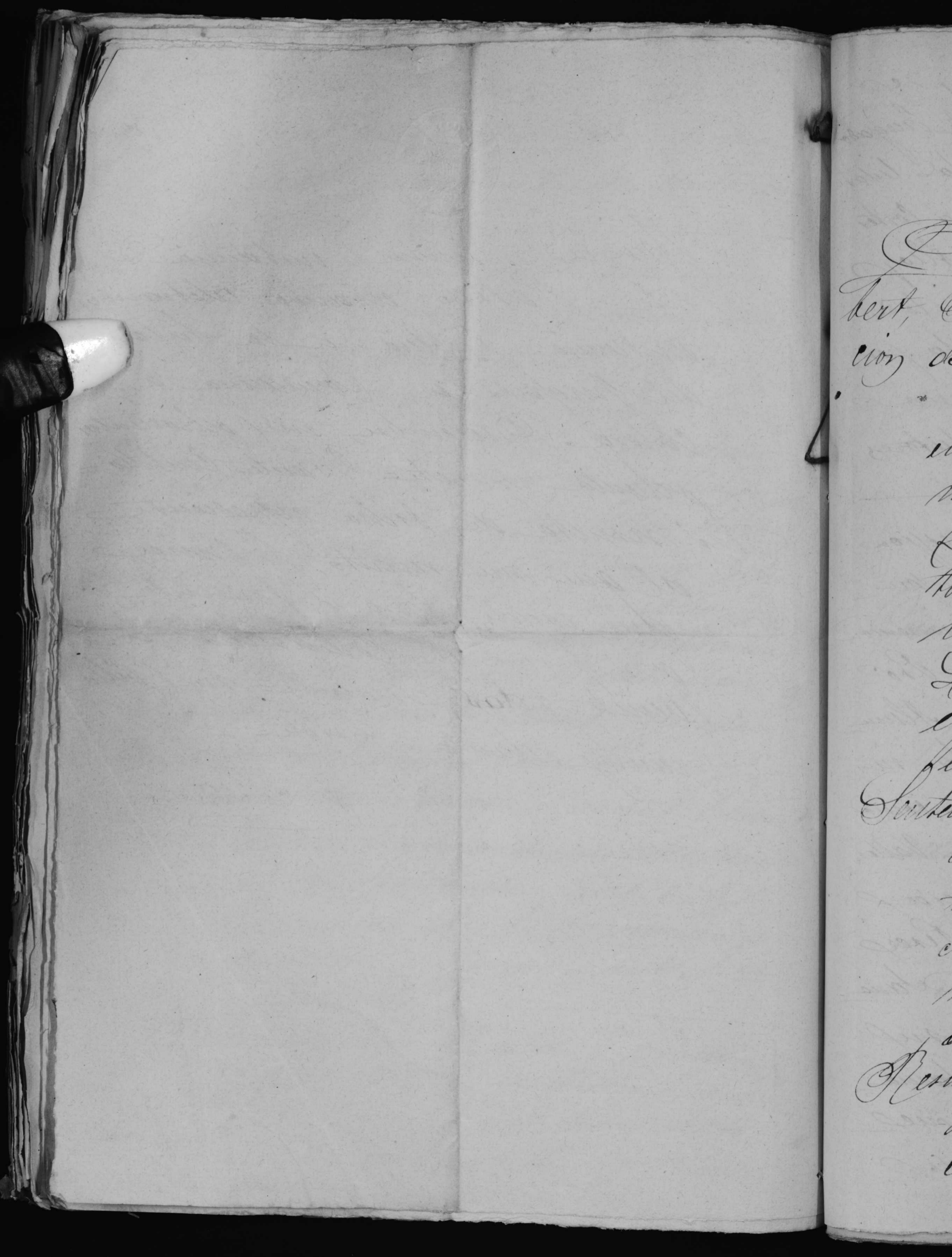

*[Faint, illegible handwriting, likely bleed-through from the reverse side of the page]*



Don Vicente Castelló y Gilbert,  
Secretarios del Juzgado de Instruc-  
cion de Coautlan y su partido.

Doy fe y testimonio: que  
en este Juzgado pende expediente sobre  
inclusión en las listas electorales para  
Diputados a Cortes del Distrito elec-  
toral de Atoyac Sección tercera de A.  
nunciada instado por D. José  
L. Mora Manguer y en dicho  
expediente, aparece la Sentencia que  
literalmente copiada, dice así:  
Sentencia. En la Villa de Coautlan a  
catorce Diciembre mil ochocientos ochenta  
y siete. El Sr. Don Antonio  
M. Walker y Pichalt. Jefe de prime-  
ra instancia de este Partido. En vista  
de las presentes diligencias y  
Resultando: que por D. José L. Mora y  
Manguer, mayor de edad, casado, se-  
cretario del Ayuntamiento de Mumbani

Y venio de dicho pueblo, se  
ha presentado escrito en este Juzgado  
solicitando la inclusion en las listas  
electorales para Diputados a Cortes  
en el Distrito Electoral de Alcoy  
acompañando al efecto todos los  
documentos que acrediten la per-  
sonalidad del recurrente como  
tambien el ser los demandados  
y contribuyentes al Tesoro.

Resultando: Quien fijados los correspondientes  
edictos en los sitios pue-  
blos de esta poblacion e insercion  
en el Boletín Oficial de la Pro-  
vincia y en el pueblo de Almu-  
doima transcurrida sobre la in-  
clusion de los propuestos como  
electores a Don Agustín Valli-  
May, Don Norberto Garcia  
Gonzalez, Don Francisco Perez  
Lorenzo, y Don Santiago San-  
che Garcia para que en sus  
vista se verificasen las reclama-  
ciones que se creyeran como  
válidas dentro del plazo de

veinte dias que prefiga la Ley ha  
sido transcrito estos sin haber opo-  
sicion alguna a la demanda.

Resultando: que confiado traslado al  
Representante del Ministerio Fiscal  
del presente expediente, lo ha devuelto con  
escrito allanandose a lo solicitado por el  
Recurrido.

Considerando: que se halla acreditado por  
los documentos presentados que los pro-  
prietarios para ser incluidos entre los  
electores cumplen los requisitos que pre-  
vive la Ley.

Considerando: que en el presente caso  
y no habiéndose hecho oposicion a la  
solicitud presentada por D. Jose L.  
Mora Monquer, por los demas elec-  
tores, debe hacerse la inclusion en las  
listas electorales para Diputados a  
Cortes del Distrito electoral de Alroy,  
Segunda tercera de Almadena de los

contribuyentes ya indicados.

Quitar los artículos  
516, 22, 23 y 25 y demás que lo  
son concordantes de la Ley electoral  
vigente.

Fallo: Que se ha  
mandar y mando la nulacion  
como electores en las listas electora-  
les para Diputados a Cortes del  
Distrito electoral de Alay, Sección  
tercera de Almondaino a Don  
Agustín Vales May, Don Rosendo  
García Fenollar, Don Francisco Per-  
Abacuz y Don Santiago Somabr-  
García; librándose testimonio  
de esta sentencia al Sr. Jefe  
Jefe Civil de la Provincia.

Así lo pronuncio, mando y firmo.

Ante M. D. Ballster.

Promulgamiento. Dada y pro-  
nunciada en la anterior sentencia  
por el Sr. Don Antonio María  
Ballster y Pichalt Jefe de pri-  
mera instancia de este Partido  
estando celebrando audiencia por

Stia en la Sala del Juzgado en  
Coventaria a' veinte y cinco  
mil ochocientos ochenta y siete =  
Niente Castella.

Asi resulta de dicha Sentencia a  
la que me refiero. Fu en  
plimiento de lo mandado, libro  
el presente que firmo en  
Coventaria a' veinte y cinco mil  
ochocientos ochenta y siete.

Niente Castella

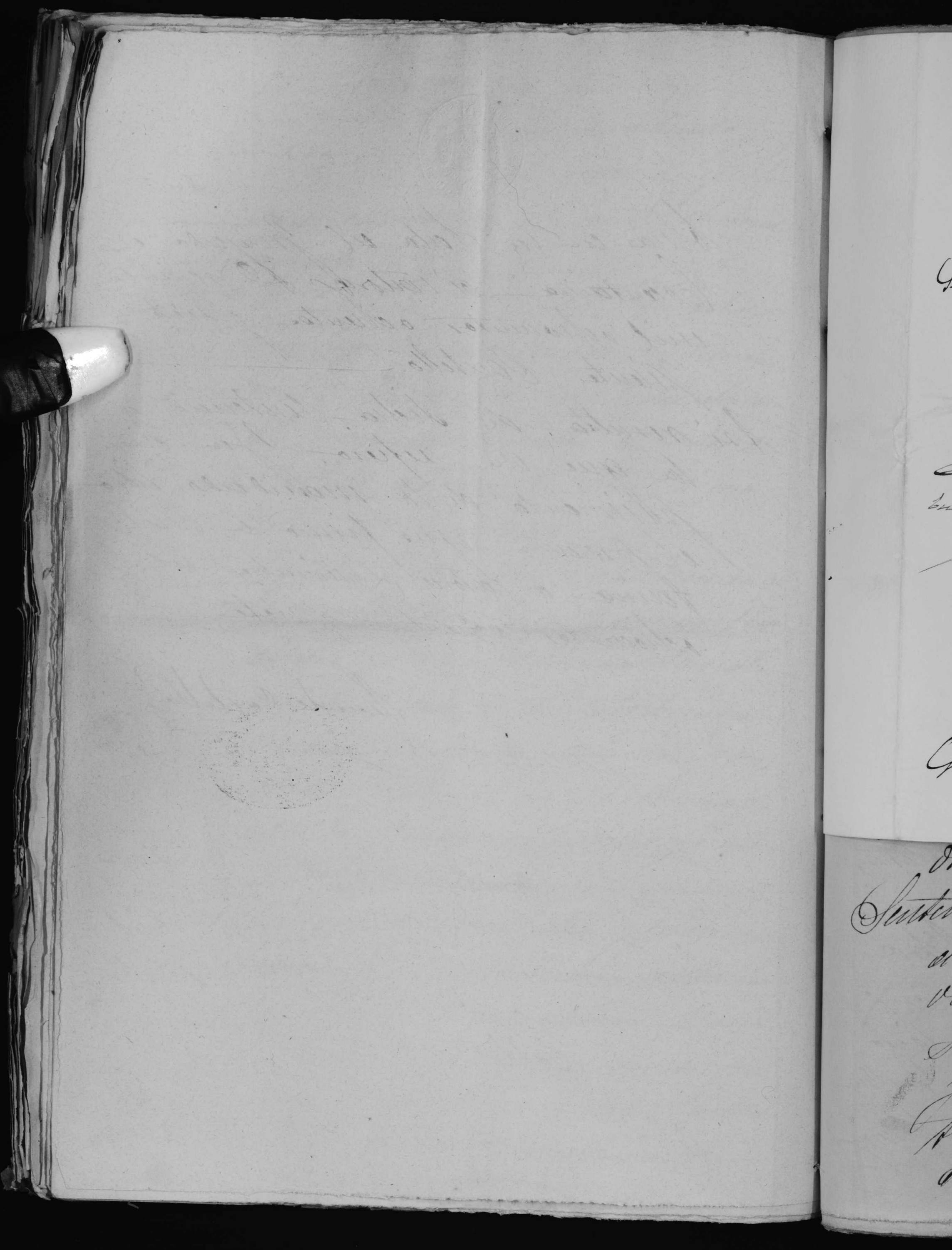

*[Faint, illegible handwriting on the left page]*

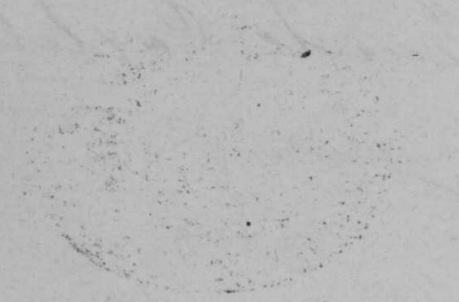

*[Faint handwriting on the top right page]*

*[More distinct handwriting on the bottom right page, including the word "Senten"]*

Sección 1-  
N.º 17

ALCALDIA DE ALCOT

4 ENB. 88.

ENTRADA

Alcaldía de Alcort en  
buena del  
1888

A los efectos de la vi-  
gente ley electoral, ad-  
junto remito a V. E. los  
testimonios sobre imputación  
en el censo de D. Juan. Prado  
Tado, a Cortes de este  
Distrito de D. Danton.  
ta Moneris Guillen  
y D. José Viudo Cerdá  
y otros, sin que ausente  
señala

Dios guarda a V. m. D.  
Alcaldía de Alcort 1888  
El P. P.

M. de Bellan

Ch. Alcalde de Alcort

Día: 1  
Sentencia: En la Villa de Coahuila  
a veinte y tres Diciembre, mil  
ochocientos ochenta y siete. El  
Sr. D. Juan Antonio M. de Alarcón  
y Peralta, Jefe de primer juz-  
gado de este Partido: En vista  
de los precedentes diligencias y

*[Faint, illegible handwriting on the left page, possibly bleed-through from the reverse side.]*



*[Handwritten text on the right page, including the words 'De', 'Scribit', and 'de' in cursive script.]*



Don Francisco Cortada Segura,  
Escribano de actuaciones del Juzgado  
de primera instancia de Coahuila  
y su partido.

Yo yo fe y testimonio  
que en este Juzgado y en las  
Escribania de Don Vicente Cortada  
pende expediente promovido por Fi-  
rmez Maria Monrroy de Guin, sobre  
inclusión en las listas electorales para  
Diputados a Cortes, y en dicho  
expediente, se ha dictado la su-  
señada, que literalmente copiado  
dici:

En la Villa de Coahuila  
a veinte y tres Diciembre, mil  
ochocientos ochenta y siete. El  
Sr. Don Antonio M. de Alatorre  
y Peralta, Jefe de primera in-  
stancia de este Partido: En vista  
de los presentes diligencias y

Resultando: Que por Juan Maria  
Moreno de Guin, mayor de  
edad, casado, labrador, vecino  
de la Villa de Revillagigedo se  
ha presentado escrito en este  
Juzgado, solicitando la in-  
clusión en las listas electorales  
para Diputados a Cortes del  
Distrito electoral de Huelva  
comparando al efecto todos los  
documentos que acreditan la  
personalidad del recurrente,  
como tambien el ser el Ban-  
tista Moreno Guillen elector  
y contribuyente al Heros.

Resultando: Que fijados los co-  
rresponsables electores en las  
listas publicas de este pobla-  
do y e inscripion en el Boletin  
oficial de la Provincia que  
la Villa de Revillagigedo ha  
sido y sabe la inclusion  
de los presentados como electo-  
res a Bantista Moreno Guillen  
para que en su virtud se han

Los reclamaciones que se creyeron  
convenientemente dentro del plazo de  
veinte días que profija la Ley,  
habiéndose avanzado estos sin ha-  
berse oposición alguna a la de-  
claración.

Resolviendo: Que entendiéndose trasladado  
al Representante del Ministerio  
Fiscal del presente expediente lo  
ha devuelto con ciertos mandados  
a la solicitud por el recurrente.

Considerando: Que a habida cuenta  
por los documentos presentados que  
el expediente para su revisión  
como si el caso mereciera ser revisado.  
Así que previene la Ley.

Resolviendo: Que en el presente  
caso, y sin habiéndose hecho opo-  
sición a la solicitud precu-  
rida por Don Juan María Mon-  
tes de Guzmán por los señores de  
este y Guzmán por los señores de

los que se han hallado en  
incluyendo en los listos de  
horas para Diputados  
a Cortes en Distrito electo-  
ral de Alay, Sección  
quinta de Villalba del  
Contribuyente ya indicado.

Witos los números  
16, 22, 23 y 25 y demás  
que lo son recordando  
de la Ley electoral vigente.

Hallo: que se ha  
mandado mandado los  
incluyendo como elector  
en los listos electorales para  
Diputados a Cortes en Dis-  
trito electoral de Alay Se-  
cción quinta de Villalba,  
a Don Sebastián More-  
no Guillan, librando  
testimonio de esta senten-  
cia al Sr. Gobernador  
Civil de la Provincia de

lo promuevo, siendo fir-  
mado por Sr. D. Daltés.

Promueviente. - Don J. promueve  
este, fue la anterior senten-  
cia por el Sr. Don Antonio  
Sr. Daltés y Puchalt, por  
de primer instancia de este  
Partido, estando celebrando en  
sala pública en la Sala de  
Juzgado de Ocurrida a veinte  
y tres de Diciembre, mil ochocien-  
tos ochenta y siete. ~~Don J.~~ Ca-  
tala.

Si resulta de sala sentencias. Sr.  
que no se refuso. por ejemplo  
miembros de lo mandado. libro  
el presente que firmo. Ce-  
sentencias. veinte y tres de Diciembre  
de, mil ochocientos ochenta y siete.  
Don J. Catala



*D*  
*Geni*

*prin*

*Sent*



*Paul*

①

Don Francisco Catalá y Seguí  
Escribano y Secretario del Juzgado de  
primera instancia de Cocentina

Yo José y Entimonio: que  
en dicho Juzgado y por anterior  
situación se ha instruido apedien-  
te instado por Manuel Satorre  
sobre inclusión en las listas electorales  
de personas diputadas a Cortes y  
varios electores, y el cual ha re-  
cibido la sentencia que sigue

Sentencia // En la Villa de Cocentina  
el día y mes de Diciembre de  
mil ochocientos ochenta y siete: El  
Sr. Don Antonio María Pallente  
Puehal, Jefe de Intención de estos  
Partidos; visto el presente expediente;  
Resolviendo: que por Manuel Satorre  
más, mayor edad, conado vecino

otro con atenta comunicacion  
al Sr. Gobernador Civil de la  
Provincia, para que con-  
tenga efecto el folio en el Registro  
del Censo electoral, y ausando su  
voto dispongas u baya la de-  
bida inscripcion en las listas respectivas.

Ahi por esta sentencia definitivamente  
juzgando, asi lo pronuncio man-  
dando firmas dicho Sr. Juez de fecho  
Ant<sup>o</sup> M<sup>o</sup> Palletero = Ant<sup>o</sup> M<sup>o</sup> = Fran<sup>co</sup>  
Catalá =

Ahi resulta de dicho expediente al go-  
bernador: en cumplimiento de  
lo mandado libro de sumas  
yo firmo a Coventina a veinte  
Diciembre mil ochocientos ochenta  
y siete =

Fran<sup>co</sup> Catalá

Resulta



Sección 1.<sup>a</sup>  
N.º 873,

ALCALDIA DE ALCAY

10 DE 58.

M. 877

ENTRADA

A los efectos del art.  
49, de la vigente Ley  
electoral, adjunto re-  
mito a V. dos testimo-  
nios de inclusiones de  
Vicente Plazatos, y  
Fran.º Carbonell Terer  
y otros, en el censo elec-  
toral de Diputados  
a Cortes de este distri-  
to; debiendo mani-  
festarse que solo co-  
rresponde poner por  
esta Comisión las au-  
tenciones de los de Di-  
putados a Cortes una  
vez que en el último  
testimonio también  
se ordenan de pro-  
vinciales.

Sirvase V. au-  
sarse oportuno

En la Instancia de Vocantina y su Partido; Viz-  
ta, las presentes diligencias y  
Resultando: Que por Don J. Rafael Estene Chafar,  
mayor de edad, casado, Abogado, vecino de esta refe-  
rida Villa, se ha presentado escrito en este Juzgado  
solicitando la inclusion en las listas electorales  
para Diputados a Cortes en el Distrito electoral  
de Alcaz y en los de Diputados Provinciales de

recibo.

Dios, que en V. m. a. p.

Alcázar de San Juan 1888.

A. A. Riva Chantre

Se. Alcalde Presid. de la Comisión Inspect.  
del censo de Diput. u Cortes de Alcaz.

yo firmo a Coentaria a veinte  
Diciembre mil ochocientos ochenta

y siete =

Juan Batista

Resulta

Castelló Gilbert, Escriba  
nora Justancia de Boventina

de y testimonio: Que en este  
hiente instado por Don J. Ma  
obre inclusion en las listas  
iputados, á Cortes y Provincia  
dos vecinos de esta Villa y en  
dictado la sentencia que literal  
es así.

Boventina doce y cuatro  
cientos, ochenta y ocho: El Sr.  
Barber Orts, Juez de prime

ra Justancia de Boventina y su Partido: Vis-  
tas las presentes diligencias y

Resultando: Que por Don J. Rafael Estene Chafes,  
mayor de edad, casado, Abogado, vecino de esta refe-  
rida Villa, se ha presentado escrito en este Juzgado  
solicitando la inclusion en las listas electorales  
para Diputados á Cortes en el Distrito electoral  
de Alcañ y en los de Diputados Provinciales de

re  
D.  
M.

Se. Maribole Presid.<sup>te</sup> de la  
del censo de Diput. u Cortes

que firmo en Colindaria a veinte  
Diciembre mil ochocientos ochenta  
y siete =  
Jm.º Catalá

Q  
no del  
y su P

Sentencia

Resulta

8

Don Vicente Castelló Gilbert, Escribano  
del Juzgado de primera Instancia de Cocentaina  
y su Partido.

Por fe y testimonio: Que en este  
Juzgado, puede expediente instado por Don J. Na-  
fael Esteve Chaper sobre inclusion en las listas  
electorales para Diputados á Cortes y Provincia-  
les de varios individuos vecinos de esta Villa y en  
cuyo expediente se ha dictado la sentencia que literal-  
mente copiada dice así.

Sentencia. = En la Villa de Cocentaina á veinte y cuatro  
de Noviembre mil ochocientos ochenta y ocho: El Sr.  
Don José Ignacio Barber Orts, Juez de prime-  
ra Instancia de Cocentaina y su Partido: Vis-  
tas las presentes diligencias y

Resultando: Que por Don J. Nafael Esteve Chaper,  
mayor de edad, casado, Abogado, vecino de esta refe-  
rida Villa, se ha presentado escrito en este Juzgado  
solicitando la inclusion en las listas electorales  
para Diputados á Cortes en el Distrito electoral  
de Alcañ y en las de Diputados Provinciales de

este Distrito ó cabera de seccion, acompañan-  
do al efecto todos los documentos que acreditan  
la personalidad del Señor recurrente, como  
tambien el ser los donados, electores y contribu-  
yentes al Tesoro.

Resultando: Que fijados los correspondientes edictos  
en los sitios públicos de esta poblacion é  
insercion en el Boletín Oficial de la Provin-  
cia, haciendose saber la inclusion de los  
propuestos como electores á Don Francisco  
Carbonell Perez = José Carbonell Barrachina =  
Salvador Albor Agulló = Salvador Perez Pa-  
mal = Vicente Tomas Sancho = Gidro Ribelle,  
Dominguez = Antonio Albor Ferrer = Bantia-  
ta Gusa Pover = Blas Figuerola Guqui = Fran-  
cisco Vris Mangner = Francisco Gallo Sella =  
Fernando Galiana Figuerola = José Maney Reig =  
José Perez Agulló = José Reig Mullor = Josep  
lle, Catala = Jaquim Perez Baragora = Pedro  
Vicent Perez = Vicente Gonzalez Agulló = Vi-  
cente Gusa Pover = Vicente Vall, Reig = Joa-  
quim Cortes Merin = José Reig Agulló = Juan  
Bautista Sella, Protome; estos tienen derecho á  
ser incluidos en las listas para Diputados á  
Cortes por reunir las circunstancias pre-

venidas en la ley electoral vigente: Don Bautista  
Jorda Serratta = Francisco Molto Storoz = Jose Barra  
china Sancho = Jose Protone Serratta = Juan Jover  
Pall = Manuel Pascual Molto = Miguel Juan Vila  
plana, Abis = Vicente Carbonell Barrachina = Ra  
mon Guier Cardona = Antonio Manuel Agullo Gi  
ner = Blas Molto Catala = Blas Vicent Rodriguez  
Francisco Carbonell Molto = Fernando Molto Dome  
nech = Jose Oriva Jordal = Jose Guaner, Protone = Jose  
Storoz Sancho = Jose Ramon Molto Selles = Jose Reig  
Selles = Juan Bautista Amiana Marti = Juan Gu  
er Moullor = Juan Lopez Vicent = Manuel Molto  
Gibert = Prudencio Molto Selles = Romualdo Mol  
to Domenech = Salvador Lopez Vicent = Santiago  
Reig Reig = Vicente Figuerola Oriz = Vicente Botella  
Calatayud = Vicente Molto Domenech = Vicente Reig  
Selles = Vicente Gallo Blanc = Ramon Guaner  
Blancher = Ricardo Guiso Dominguez = Fran  
cisco Gibert Sempere, y Francisco Montoya  
Protone, estos tienen derecho a ser incluidos en  
las listas de Diputados a Cortes y Provinciales;  
y Don Jose Agullo Lopez = Jose Ramon Montoya

Bernabéu = Vicente Cantó Garcia = Antonio  
Marat Pascual = José Pascual Selles = José So-  
rer Bravo = Francisco Galiana Palou = Jua-  
quín Motta Amat = Guido Vicent Rodríguez =  
José Gilbert Albor = Francisco Garcia Ribelles =  
Salvador Pascual Selles = José Güer Cardona =  
Manuel Pascual Ferrer = Juan Agulló Mol-  
tó = Francisco Puerto Cardona = Manuel Gi-  
ner Reig = José Vilanova Catalá = Vicente  
Puerto Cardona = Francisco Andros Nades =  
Tomás Agulló Boica = Vicente Juan Motta  
Oriz = Rafael Botella Motta = Francisco Camps  
Perez = Francisco Marat Catalá = José María  
Vicent Rodríguez = Ramón Montaud Ferrer =  
José Albor Oriz = Vicente Calbo Ribelles = José  
Mullor Palaci = Antonio Groma Garcia =  
Pascual de Santamaria, tienen derecho á ser  
incluidos en las listas electorales para Dipu-  
tados Provinciales por reunir las circunstan-  
cias que previene la ley, siendo todos mayores  
de edad y vecinos de esta Villa, en el concepto  
de todos ellos de contribuyentes, para que en su  
vista se hicieran las reclamaciones que se cre-  
yeran convenientes dentro del plazo de veinte  
dias que profija la ley habiendo transcurrido el



Antonio  
= Jose Jo  
= Joa  
Rodriguez  
= Nibelles  
ardona =  
Uo Mol  
= and Ji  
= icante  
= Modes.  
= Motto  
= scio Campuz  
= e Maria  
= rror.  
= Jose  
= id, y  
= cho a ser  
= a Dipu  
= unston  
= mayores  
= oncepto  
= on su  
= d se cre  
= veinte  
= currido y

tos sin hacerse oposicion alguna a la demandas.

Resultando: Que conferido traslado al Representante del Ministe-  
rio Fiscal del presente expediente, lo ha devuelto con ex-  
crito, allanandose a lo solicitado por el recurrente.

Considerando: Que se halla acreditado por los documentos pre-  
sentados que los propuestos para ser incluidos como  
electores reúnen los requisitos que previene la ley

Considerando: Que en el presente caso y no habiendose hecho  
oposicion a la solicitud presentada por Don J. Rafael  
Esteve Chasfer por los demas electores, debe hacerse  
la inclusion en las listas electorales para Dipu-  
tados a Cortes del Distrito electoral de Alcoy y en  
las de Diputados Provinciales de esta cabera de  
Distrito.

Vistos los arts 516-22-23 y 25 y demas  
que lo son concordantes de la ley electoral vigente.

Por lo: Que debo mandar y man-  
do la inclusion como a electores en las listas elec-  
torales para Diputados a Cortes del Distrito electo-  
ral de Alcoy y en las de Diputados Provinciales  
de esta cabera de Distrito a Don Francisco Bar-  
bonell Peron = Jose Carbonell Barrachina = Salvador

~~Albora, Agullo = Salvador Perez Pascual - Vicen~~  
~~te Gomez Sancho = Pedro Ribelle, Dominguez~~  
~~Antonio Albora Ferrer - Bautista Greda Pover =~~  
~~Blas Figuerola Guquijs = Francisco Guit Blau~~  
~~quer = Francisco Gallo Selles = Fernando Gatica~~  
~~na Figuerola = Jose Manuel Reig = Jose Perez~~  
~~Agullo = Jose Reig Mullor = Jose Selles Catala =~~  
~~Joaquin Perez Baragora = Pedro Vicent Perez =~~  
~~Vicente Gonzalez Agullo = Vicente Greda Pover =~~  
~~Vicente Valls Reig = Joaquin Cortes Merin =~~  
~~Jose Reig Agullo = Juan Bautista Selles Bro~~  
toms, estos tienen derecho á ser incluidos en  
las listas para Diputados á Cortes por reunir  
las circunstancias prevenidas en la ley electo  
ral vigente: Don Bautista Jordi Serratta =  
Francisco Motta Llorca = Jose Barrachina San  
cho = Jose Brotos Serratta = Juan Jose Valls =  
Manuel Pascual Motta = Miguel Juan Vila  
plana Ajo = Vicente Carbonell Barrachina =  
Ramon Giner Cardona = Antonio Manuel  
Agullo Giner = Blas Motta Catala = Blas  
Vicent Rodriguez = Francisco Carbonell Motta =  
Fernando Motta Domenech = Jose Priva Jordi = Jose  
Giner Brotos = Jose Lorenzo Sancho = Jose Ra  
mon Motta Selles = Jose Reig Selles = Juan Bau

tista Amiana Marti = Juan Guad Montor = Juan  
Llopis Vicent = Manuel Motta Gishert = Prudencio  
Motta Selles = Romualdo Motta Domenech = Salva  
dor Llopis Vicent = Santiago Reig Reig = Vicente  
Figueroa Ori = Vicente Botella Calatayud = Vicen  
te Motta Domenech = Vicente Reig Selles = Vicien  
te Calto Blancs = Ramon Joan Blanques =  
Ricardo Guad Dominguez = Francisco Gishert  
Semper y Francisco Montava Brotons, estos  
tienen derecho a ser incluidos en las listas de  
Diputados a Cortes y Provinciales ya Don Jose  
Agullo Llopis = Jose Ramon Montava Bernabeu =  
Vicente Gauto Garcia = Antonio Marcel Pascual =  
Jose Pascual Selles = Jose Javier Bravo = Francisco  
Galiana Valor = Jaquim Motta Agust = Guido Vicent  
Rodriguez = Jose Gishert Alora = Francisco Garcia Mi  
belle = Salvador Pascual Selles = Jose Giner Cardona =  
Manuel Pascual Ferrer = Juan Agullo Motta = Fran  
cisco Puerto Cardona = Manuel Giner Reig = Jose Vi  
tanova Catala = Vicente Puerto Cardona = Francisco  
Andoey Rodez = Tomas Agullo Bred = Vicente Juan  
Motta Ori = Rafael Botella Motta = Francisco Camp

Perez = Francisco Marat Catala = José Maria  
Vicent Rodriguez = Ramon Montaud Ferrer = José  
Alfonso Oriz = Vicente Galbo Ribolles = José An-  
llor Palaci = Antonio Yorra Garcia y Pascual  
de Santamaria, tienen derecho a ser incluidos  
en las listas electorales para Diputados Provin-  
ciales, por venir en las circunstancias que previe-  
ne la ley; librándose al efecto el oportuno testimo-  
nio de esta sentencia al Sr. Gobernador Civil de  
la Provincia. Asi lo pronuncio mando y firmo.  
José L. Barber.

Pronunciamiento = Dada y pronunciada por las  
anteriores sentencias por el Sr. D. José Ignacio  
Barber Orts, Jefe de primera Instancia  
de este Partido, estando celebrando audiencia pública  
en la Sala del Juzgado. Coentama veinte y cuatro  
diciembre mil ochocientos ochenta y ocho.

Segunda vez conata aparece y, de ver de dicho expediente  
al que me refiero. Para que conata libro el presente  
que firmo en Coentama a veinte y seis, diciembre  
mil ochocientos ochenta y ocho.

Vicente Castella

8

Don Vicente Castello Libert, Sec-  
retario del Juzgado de primera in-  
stancia de Coahuila y su partido.

Doce fe y testimonio:

Fue por Don Joaquin, mayor de  
edad, casado, vecino de Matamoros, se  
ha presentado escrito en este ju-  
gado solicitando la inclusion  
en la lista electoral para Di-  
putados a Cortes del Distrito elec-  
toral de Matamoros, seccion segunda de  
Matamoros y Matamoros y varios elec-  
tores, en cuyo expediente, se ha  
dictado la Sentencia, que literal-  
mente copiada dice asi: \_\_\_\_\_

Sentencia. = En la Villa de Coahuila  
a veinte y uno de Noviembre, de  
mil ochocientos ochenta y ocho:  
El Sr. D. Joaquin Ignacio Barber  
y Vts, Juez de primera in-

tenidas del Partido. Visto el  
presente expediente y  
Resultando: Que por Don Joaquin  
Francis Sussan, mayor de edad,  
casado propietario, vecino de  
Atafara, se ha presentado  
escrito en este juzgado solici-  
tando la inclusion en las lis-  
tas electorales para Diputa-  
dos a Cortes del Distrito  
electoral de Alay seccion de  
granda de Aquino y Atafara,  
acompañando al efecto todas  
los Documentos que acreditan  
la personalidad del recurrente  
como tambien el ser los de-  
mas electores y contribuyentes  
al Tesoro.

Resultando: Que fijados los co-  
rresponsientes edictos en los  
sitios publicos de esta poblacion  
e insercion en el Boletín Oficial

de la Provincia en el pueblo de  
Matara, haciéndose saber la  
incluision de los proyectos como  
a electores a Don Vicente Pla  
Molina, Don Pedro Suenen  
Leoa y Don Salvador Niedo  
Torre para que en su vista  
se hicieran las reclamaciones  
que se creyeron convenientes den-  
tro del plazo de veinte dias  
que prefija la ley habiendo  
transcurrido estos sin haberse  
oposicion alguna a la demanda.  
Resultando que confiado traslado  
al Representante del Ministerio  
Jiscal del presente expediente,  
lo ha devuelto con escrito, allanando  
desea a lo solicitado por el reu-  
rente.

Considerando: Qui se halla acreditado  
por los documentos presentados  
que los propuestos para ser in-  
cluidos como a electores reúnen  
los requisitos que previene la ley.

Considerando: Qui en el presente caso  
no habiéndose hecho oposición  
a la solicitud presentada por Don  
Joaquín Francis Sempere, por los  
demás electores debe hacerse su  
inclusión de las listas electorales  
para Diputados a Cortes del  
Distrito electoral de Alroy se-  
cundaria de Agres y Alfa-  
fonsal, de los contribuyentes ya  
indicados.

Vistos los artículos  
16, 22, 23 y 25 y demás que lo  
son comodatantes de la ley elec-  
toral vigente.

Fallo: Que se ha-  
mandar mandos, la inclusión



como a electores en las listas electo-  
rales para Diputados a Cortes,  
del Distrito Electoral de Mayaguez,  
segunda de Aguas y Pajana  
a D. Vicente P. Molina, Don  
Sidro Sempere Sosa, y Don Salva-  
dor Pinedo Fene, librandonse testi-  
monio de esta sentencia al Sr. Pro-  
curador Civil de la Provincia. Auto  
pronunciado, mando y firmo = J. F.  
Parker.

Pronunciado = Dada y pronunciada  
fue la anterior sentencia por el Sr.  
D. J. Francisco Parker, Jefe,  
de primera instancia de este Partido,  
citando celebrando audiencia publi-  
ca en la Sala del Jefe de la Cor-  
tina a veinte y uno de Noviem-  
bre mil ochocientos ochenta y ocho.  
Vicente Boutello.

Asi resulta de dicho expediente  
al que me refiero. Y para  
que conste, en cumplimiento  
de lo mandado, libo el presente  
que firmo en Coahuila a  
veinte y tres de Septiembre  
mil ochocientos ochenta y ocho.

Juan Castellón

D. Juan Manuel  
de la Villa

deute  
para  
minto  
viente  
a  
bae  
vho.

D. José Manuel Monissis secretario accidental de Juzgado municipal  
de la Villa de Benilloba

Certifico: Que en el registro civil de este Juzgado  
seccion de difuncion libro quinto provincial folio 293

stello

AYUNTAMIENTO CONSTITUCIONAL  
DE  
BENILLOBA.  
Núm. 210



Benito a V. el estado de Ines  
de las bajas ocurridas hasta la fecha en el censo electoral para Diputados a Cortes, en el que se acompaña certificación del objeto que las motivan

Dios que V. m. p. a. s.  
Benilloba 29 sobre 1888

Joaquín Vilanova

lloba a los  
de Ines  
Daniel  
Miguel  
razos de  
brados  
el mismo  
que  
ano = que  
tella  
supletorio  
re fallecio  
en doni  
en devame  
postacion  
para

El Presidente de la Comisión inquisidora  
del censo electoral para Diputados a Cortes  
Alcay

Asi cuenta de dicho expediente  
al que me refiero. Y para  
que conste, en cumplimiento  
de lo mandado, libo el presente  
que formo en Coahuila a  
veinte y tres de Noviembre  
mil ochocientos veinte y ocho.

D. Joni Manuel  
de la Villa

18  
Joaquin Becerra

deute  
prouaf  
muito  
vencute  
a a  
bas  
vho.

D. Jon Maullor Abundis secretario accidental de Juzgado municipal  
de la Villa de Benilloba

certifico: Que en el registro civil de esta Juzgado  
seccion de difuncion libro quinto provincial folio 293  
y brutto se lee la siguiente //

Acta de difuncion= En la Villa de Benilloba a las  
ocho de la mañana del dia veinte y nueve de mes  
de mil ochocientos ochenta y siete, <sup>ante</sup> D. Pedro el  
Barrachin y Vila Jefe municipal y D. Daniel  
Hussaro Martinus secretario, comparecio Miguel  
Reig y Garcia natural de esta Villa mayor de  
edad: Estado civil casado; Ocupacion Labrador  
Domiciliado en esta Villa calle de san Miguel numero  
cinco segun la cedula de vecindad numero 672 que  
existe, manifestando en calidad de hermano= que  
D. Joaquin Reig y Garcia natural de esta Villa  
edad de cincuenta y dos años= Ocupacion propietario,  
y domiciliado en la calle Mayor numero doce fallecio  
a las doce de la noche del dia de ayer en su domi-  
cilio a consecuencia de plensia aguda con delirio  
y adinamia caracterizada por un delirio y prostracion  
segun certificacion facultativa que se acompaña.

Joquin Reig Garcia  
nu. 18

al parte y manifestacion presentada por el declarante con arreglo al articulo 77 de la ley y 62 del reglamento para obtener la correspondiente providencia de insinuacion.

En virtud de esta manifestacion y la certificacion factiva presentada y que se deja archivada como documento referente a esta insinuacion, el Jefe Municipal dispuso que se ratificasen los presentados en el acto conignandose en ella, ademas de lo expresado por el declarante y en virtud de la noticia que se han podido adquirir, las circunstancias siguientes.

Que el referido finado estaba casado en el acto fallecimiento con Desamparados Moneris y natural de esta Villa - Edad de cuarenta años, ocupacion labores propias de su sexo y domicilio en el de su difunto marido no habiendo tenido de este matrimonio sucesion hasta la fecha, ni tiempo del primero con Dolores Maria Moneris.

Que era hijo legitimo de Vicente Ruiz y Maria de Marianas Garcia y Moneris natural y difunto en esta Villa. Que segun noticias otrigo testamento ante D. Marcelino Catala en veinte y siete de Enero actual. Y que a su cadaver se habia de dar sepultura en el cementerio de esta poblacion. Que son testigos presenciales Joaquin Domestico y Placido

Tambien en se le la

para el Jefe Maria Moneris

Berrajero y Ramon Coste Vidonva alguacil, mayores  
de edad, casados, naturales y domiciliados en esta Villa  
Lida integramente esta acta, e invitadas las personas  
que deben suscribirse a que lo leyeran por si mismas,  
si asi lo escijan convenientemente, se certifico en ella el sello  
del Juzgado municipal, y lo firmaron el Jefe Juez  
y los testigos, uno de ellos por el declarante que no  
sabe, y de todo ello, como secretario, certifico = Por  
el declarante y como testigo = Joaquin Domenech  
Pedro N. Parrachina = Ramon Coste = Daniel  
Herrero. Hay un sello que dice Juzgado de Paz de  
Benilloba

Tambien certifico que en el propio libro folio 246 y vuelto  
se lee la ~~acta~~ ~~propia~~ siguiente

En la Villa de Benilloba a las cuatro de la tarde  
del dia catorce de Marzo de mil ochocientos ochenta  
y siete ante D. Pedro N. Parrachina y Jefe Juez  
municipal y D. Daniel Herrero secretario  
comparecio Jori Antonio Maria Camallonga natu-  
ral de esta Villa mayor de edad; Estado civil casado  
Ocupacion labrador; Domiciliado en esta Villa Calle  
de San Juan numero veintinueve segun la sechulo

Juan de Jori Maria Camallonga

de vecindad número 220 que exhibe, manifestando  
en calidad de primo, que D. Francisco José el  
Abonoso natural de esta Villa, edad de ve  
inte y cinco años; Ocupacion propietario y de  
ciliado en la misma calle número veinte y siete  
falleció a las dos de la tarde del día de hoy en su  
domicilio a consecuencia de sermaturmo con  
terminismo fluctuatorio. meningeo cerebral,  
según certificación facultativa que se acompaña  
al parte y manifestacion presentada por el  
declarante con arreglo al artículo 77 de la ley  
63 del reglamento, a fin de obtener la correspon  
diente providencia de enterramiento; En vista  
esta manifestacion y la certificación facultativa  
y que se diga archivada como documento referente a  
inscripcion, el Sr. Juez municipal dispuso que  
estudiar la presente acta conguandou en el  
ademas de lo expuesto por el declarante y en vista  
de las noticias que se han podido adquirir, las circun  
stancias siguientes: Que el referido finado estaba casado  
en el acto del fallecimiento con Maria Dolores  
Guillen natural de esta Villa mayor de edad  
Ocupaciones de su suceso y domiciliada en el de  
su marido habiendo tenido de este matrimonio a  
Virginia, Ismael y Concepcion que viven con su



madre. Fue era hijo legitimo de D. Jimes Maria  
Monussis y de Josefa Maria Monussis Garcia  
naturales y difuntos en esta Villa. Fue segun  
noticias otorg. testamento ante D. Marcelino Catala  
en veinte y cinco de Julio de mil ochocientos ochenta  
y cinco. Y que su cadaver se habra de dar sepulta  
ra en el cementerio de esta poblacion.

Juraron tutigos parruciales Joaquin Domuneh y  
Blanu, cerrajero y Ramon Cortes y Vilanova algu  
acil, mayores de edad casados naturales y domi  
ciliados en esta Villa. Lido integramente este  
acte, e invitadas las personas que deban suscri  
birlo o que lo legaran por si mismas, si asi lo  
eseyan convenientemente, se estampo en ella el sello  
del Juzgado municipal, y la firmaron el Jefe  
Juzge y los tutigos, uno de ellos por el declarante  
que no sabe; Y de todo ello como secretario  
certifico. Por el declarante y como tutigo Joaquin  
Domuneh. Pedro N. Parrachuna. Ramon  
Cortes. Daniel Ferrero; Ay me sello que  
dica Juzgado de Paz de Buitoba

45 254

Salvador Riquelme Monte

Segun muth certifica. En en el propio libro y folio 269 vuelto  
se le la siguiente" Acto de difuncion En la Villa de  
Demilloba a las ocho de la noche del dia veinte y siete  
de Octubre de mil ochocientos ochenta y siete, ante D  
Pedro et. Barrachina y Tito Juez municipal y D  
Daniel Ferrero el Martes secretario, comparecieron  
Aurora Lendra y Gerardo natural de Plasencia  
mayor de edad; Estado civil viudo; Ocupacion  
labores de su casa; Domiciliado en esta Villa Clara  
del Castillo numero trece, segun la cedula de vecin-  
dad numero 724 que exhibe, manifestando en cali-  
dad de esposa que D Salvador Riquelme y Monte  
natural de esta Villa edad de setenta y dos años.  
Ocupacion labrador y domiciliado en esta Clara  
del Castillo numero trece fallecio a las once de  
la mañana del dia de hoy en su domicilio a  
consecuencia de un ataque generalizado conple-  
cion cerebral. Segun certificacion facultati-  
va que se acompaña al parte y manifestacion  
presentada por el declarante con arreglo al  
articulo 47 de la ley y 62 del reglamento, a fin  
de optar a la correspondiente providencia de  
enterramiento. En vista de esta manifestacion  
y la certificacion facultativa presentada y que  
se deja archivada como documento referente  
a esta inscripcion, el Jefe Juez municipal  
dispuso que se entendiere lo presente acto como  
quienbra en ella; ademas de lo expuesto por

el declarante y en virtud de las noticias que  
se han podido adquirir, las circunstancias  
siguientes: Que el referido finado estaba casado  
en el acto del fallecimiento con Aurora Lindra  
y Jossandis natural de Planes mayor de  
edad, ocupacion laborosa de su sexo, y domiciliada  
en el de su marido, habiendo tenido de  
este matrimonio a Salvador difunto y a Gracia  
que vive separada de su padre;

Que era hijo legitimo de Joaquin Rijoll y  
Martha natural y difunto en esta Villa  
y de Vicenta Martí, natural de Antimura  
y difunto en esta Villa: Que segun notorias otras  
testamento ante don Juan Bautista Abollo y Juri en  
primero de Diciembre de mil ochocientos setenta  
y nueve: Y que asu cadaver se abra de dar sepulchro  
en el cementerio de esta poblacion;

Juraron testigos promueles Ramon Cortes Pelam  
va evitanti y Joaquin Domuncel Blano escogidos  
mayores de edad, casados naturales y domiciliados  
en esta Villa: Lido integramente este acto, e  
invitados las personas que deben suscribirlo  
o que lo leyeran por si mismas, si asi lo creye-  
ran conveniente, se utranpo en ella el sello del  
Juzgado municipal, y la firmaron el Jor  
Juri y los testigos uno de ellos por la declarante  
que no sabe y de todo ello como secretario,  
certifico por la declarante y como testigo

Ramon Cortes = Pedro et. Barrachina = Daniel  
Therroso; Ay un sello que dice Juzgado de  
Cas de Benilloba

Comunida con los originales de referencia y que  
obren en su estado de mi cargo y para remitos  
electorales y en virtud de comunicacion del señor Al-  
calde de esta de esta Villa y de orden verbal del  
señor Jefe Municipal libro de presente que pro-  
mo en Benilloba a los veinte y ocho dias del  
mes de noviembre de mil ochocientos ochenta  
y ocho.

Vto. Dno

El Jefe Municipal

Pedro de Benavente

José Mouton



Dn  
tituion

En virtud  
la Com  
Libro  
veinte y  
ochocien



Don Joaquin Vilanova Herrero Alcalde Con-  
titucional de la villa de Benilloba

Certifico: Que D. Daniel Herrero Mar-  
tiniz elector inscrito con el numero 121 de la  
Seccion quinta para Diputados a Cortes, á  
que pertenece esta Villa,

Don Fernando Vilanova Domenech con  
el n.º 111. y

Don Fran.º Galiana Floret con el nu-  
mero 116 han perdido el caracter de vecinos y  
por lo tanto deben ser bajas en el Censo ele-  
toral para Diputados a Cortes

En virtud de comunicacion del Señor Presidente de  
la Comision inpectorá del censo electoral del distrito  
Libro la presente que firmo en Benilloba á los  
veinte y nueve dias del mes de Noviembre de mil  
ochocientos ochenta y ocho



Joaquin Vilanova







Titulo Octobral de Allog

Amou 5a Perillota

Contado de las bajas unidades en esta Villa que seben abminarse del curso electoral



Distrito Electoral de Alcoy

Seccion 5ª Perilloba

Estado de las bajas ocurridas en esta Villa que deben disminuir del censo electoral para Diputados a Cortes

Nº	Nombres y apellidos	Motivos
47	D. Daniel Ferrer Martínez	Haber perdido la vecindad mostrando de suetº en Piprollet
53	" Fran <sup>co</sup> José Mira Moneus	Haber falleido segun certificacion del Regente Civil
88	" Joaquin Beig, Garcia	" " " "
95	" Salvador Cipoll Martí	" " " "
111	" Fernando Vilanova Domenech	Haber perdido la vecindad viviendo en Alcoy hace cinco años
116	" Fran <sup>co</sup> Juliana Horet	" " por haber obtenido la plaza de Maestro de Morros

Al Alcalde  
Joaquin Vilanova



Perilloba 29 de Noviembre de 1888

El Jefe  
José Moneus

*[Faint handwritten signature or name]*

*[Faint handwritten text, possibly a date or address]*

<i>[Faint handwritten text]</i>	<i>[Faint handwritten text]</i>	<i>[Faint handwritten text]</i>	<i>[Faint handwritten text]</i>
<i>[Faint handwritten text]</i>	<i>[Faint handwritten text]</i>	<i>[Faint handwritten text]</i>	<i>[Faint handwritten text]</i>
<i>[Faint handwritten text]</i>	<i>[Faint handwritten text]</i>	<i>[Faint handwritten text]</i>	<i>[Faint handwritten text]</i>
<i>[Faint handwritten text]</i>	<i>[Faint handwritten text]</i>	<i>[Faint handwritten text]</i>	<i>[Faint handwritten text]</i>
<i>[Faint handwritten text]</i>	<i>[Faint handwritten text]</i>	<i>[Faint handwritten text]</i>	<i>[Faint handwritten text]</i>

*[Faint handwritten text, possibly a list or account entries]*



*[Faint handwritten text at the bottom of the left page]*

<i>[Faint handwritten text]</i>	<i>[Faint handwritten text]</i>	<i>[Faint handwritten text]</i>	<i>[Faint handwritten text]</i>
<i>[Faint handwritten text]</i>	<i>[Faint handwritten text]</i>	<i>[Faint handwritten text]</i>	<i>[Faint handwritten text]</i>
<i>[Faint handwritten text]</i>	<i>[Faint handwritten text]</i>	<i>[Faint handwritten text]</i>	<i>[Faint handwritten text]</i>
<i>[Faint handwritten text]</i>	<i>[Faint handwritten text]</i>	<i>[Faint handwritten text]</i>	<i>[Faint handwritten text]</i>
<i>[Faint handwritten text]</i>	<i>[Faint handwritten text]</i>	<i>[Faint handwritten text]</i>	<i>[Faint handwritten text]</i>

*[Faint handwritten text, possibly a list or account entries]*

*[Handwritten text on the right page, partially visible]*





*Elecciones*

ALCALDIA DE ALCAY

21 OCT 88.

N.º 76

ENTRADA

Adjunto remito  
á V. relación de las  
bajas ocurridas en el  
curso electoral para  
Diputados á Cortes du-  
rante este presente  
año en esta villa en  
la forma ordenada  
por su comunicacion  
de 27 del actual.

Dios que á V. sirva.  
Agres 29 de Octubre  
de 1888.

Viente ferre

Al Sr. Presidente de la Comision Ins-  
pectora del curso electoral. Attoy

Es la presente que usada por el Sr.  
Jefe Municipal firmo en Agres á vein-  
ti y nueve de Octubre de mil ochocientos  
ochenta y ocho.



*B. J.*

Bautista Jance

Joaquin Pascual

*[Faint, illegible handwriting on a large sheet of paper pasted onto the left page.]*



*[Faint handwriting in a ledger or table format on the bottom half of the left page. The text is mostly illegible due to fading.]*

*[Handwritten text in cursive script, partially visible at the top of the right page.]*

*[Handwritten text in cursive script, including the words 'Y para', 'caldia', 'solo la', 'Ines', 'ti y un', and 'obenta' visible on the right page.]*



D. Joaquín Manuel Cerdá Secretario  
del Juzgado Municipal de esta villa de Agrez.

Certifico: Fue según aparece del  
cuaderno número de la sección de Defun-  
ciones, Francisco Cerdá Siempre falleció  
el día doce de Julio último: José Vienti-  
te Beles Cerdá el día nueve de Setiem-  
bre último y Joaquín Tomás Euguir  
en el día veinte y tres del actual, cu-  
yas inscripciones constan extendidas  
á los folios ciento ochenta y cinco, ciento  
noventa y tres y ciento noventa y  
séis respectivamente del citado cua-  
derno.

Y para que conste á petición de la Ab-  
caldía de esta en asunto de elecciones li-  
bro la presente que virada por el Sr.  
Jefe Municipal firmo en Agrez á vein-  
te y nueve de Setiembre de mil ochocientos  
ochenta y ocho.



Yo Sr.

Bautista Jancey  
D

Joaquín Manuel  
C

*[Faint, illegible handwritten text, likely bleed-through from the reverse side of the page.]*

Pueblo

Relacion de

Diputados

S. P. Soc.

6 Fran

64 Fran

168 Jui

174 Jor

Pueblo de Agrez

Distrito electoral de Atzac

Seccion de Agrez - Atzac

Relacion de las pajas ocurridas en el curso electoral para  
Diputados á Cortes en el presente año 1888.

N.º nombres y apellidos	Observaciones
6 Francisco Antón Vidal	Duplicado
64 Francisco Cerdá Sempere	Fallecido
168 José B. Cerdá	"
174 Joaquín Tomás Enquís	"

Agrez 29 de Octubre del 1888.

El Alcalde

Vicente Ferrer



*[Faint, illegible handwriting in cursive script, possibly bleed-through from the reverse side of the page.]*





D. Tomas Segura Srio. del Juzgado Municipal de Balany.

Certifico: Que registrado con la mayor detencion el libro 8.<sup>a</sup> provisional de la Seccion de Desamortizaciones al folio 2.<sup>o</sup> vuelto se encuentra el acta de la  
1886



Agente remitido a V. la Certificacion de los Electores a los que han fallecido vecinos de este, conforme a lo prevenido en su oficio de fha. 27 de octubre ultimo.  
Dios que. a N. m. a.  
Balones 11 de Oct. 1888

Jore' Jeur'

Sor. Melde de

Alcay

*[Faint, mirrored handwriting, likely bleed-through from the reverse side of the page. The text is illegible due to fading and mirroring.]*

*[Handwritten mark or signature at the top of the right page.]*

*[Handwritten text on the right page, partially visible:]*  
y p...  
to des...  
so ele...  
que e...  
en B...  
esimbo



D. Tomas Segura Srio. del Juzgado Municipal de Dalony.

Certifico: Fue registrado con la mayor detencion el libro 8.<sup>a</sup> provisional de la Seccion de Defunciones al folio 1.<sup>o</sup> vuelto se encuentra el acta de la defuncion ocurrida el dia 14 de Marzo de 1886 del Elector a carta, Fran.<sup>co</sup> Ruiz y Valls.

En el mismo libro de dicha Seccion folio 5.<sup>o</sup> se encuentra la del Elector Joaquin Ferrandiz, acta ocurrida en 28 de Marzo de dicho año.

En el propio libro de la referida Seccion al folio 11.<sup>o</sup> se halla la del Elector Antonio Segura y Ruiz ocurrida el dia 2 de Enero de 1887.

En el propio libro de la corte dicha Seccion al folio 22 se encuentra la del Elector Bartolomeo Vitejstano y Llano ocurrida el dia 23 de Noviembre de 1887.

Y para que conste y obre sus efectos a requerimiento del Sr. Presidente de la Comision Inquisidora del censo electoral del distrito de Moy Libro la presente que con el V.<sup>o</sup> D.<sup>o</sup> del Sr. Juez Municipal firmo en Dalony a once de Noviembre de mil ochocientos ochenta y ocho.



V.<sup>o</sup> D.<sup>o</sup>  
El Juez Municipal  
Dn.<sup>o</sup> Vicente Motta

Tomas Segura  
Srio.

*[Faint, illegible handwriting covering the majority of the page]*



*[Faint handwriting on the right-hand page, partially visible]*

*Tri  
Growth  
of p  
a co  
dist*



Elecciones

Numero 123

Adjunto le remito  
Certificados de las ba-  
jas ocurridas en  
este curso electoral  
por fallecimiento,  
con arreglo a la co-  
municacion de V. de  
27 del pasado octubre.  
No se acompaña el  
estado de los que han  
cambiado de domicilio  
por no haber ninguno

pal de  
Columbi  
dermos  
urgado  
ocho  
de mil  
la abien  
stancia

Dios

de 1881  
1883  
1885  
1887

- X Camahunga Florus Viute 10 Abril 1885
- X Vilaplana Vilaplana Rafael 6 Enero 1886
- X Ollero Vilaplana Bautista 8 Mayo 1888
- X 24 Setiembre 1888

Sei consta en los cuadernos que obran en la  
Secretaria o archivo a que me remite.

Y para que conste y obre sus efectos me  
la comision inspectora del curso electoral de este  
distrito libranos la presente que firmamos

que a V. en las

Reminiscencias de N. de 1888

El Alcalde  
Bautista Vilaplana

Por Alcalde Contador de la Ciudad de  
Atoyac

Señor  
J. M.  
la ciudad  
distinguido

1888

Vilaplana

Vilaplana Blasio Juan municipal de  
inarticulo y Don Jori Gourola Colubi  
mismo

Que reconocidos en adernos  
de difiniciones de este Jurgado  
desde el dia de Abril de mil ochoc  
y tres hasta el del actual  
en el veinte y seis del Abril de mil  
ochenta y seis que aun se halla abier  
contrado las partidas de difinicion  
es siguientes

Bautista - Gallesio	5	Septiembre	1881
Merola Joaquin Gallesio	10	"	1883
Vilaplana Juan Jose	11	Mayo	1885
Vilaplana Jori	3	Octubre	1883
Vilaplana Jori	16	Abril	1885
Comanonga Florens Vicente	6	Enero	1886
Vilaplana Vilaplana Rafael	8	Mayo	1888
Blasio Vilaplana Bautista	24	Septiembre	1888

Que consta en los cuadernos que obran en la  
Secretaria o archivo a que me remite.

Y para que conste y obre sus efectos ante  
la comision inspectora del curso electoral de este  
distrito libramos la presente que firmamos

For Alcalde Conto

Don  
de este  
Secretario

Altri  
Secretario  
de me  
la con  
distri



Don Mariano Vilaplana Blanco Jefe municipal de  
de este pueblo de Benimaclet y Don José González Colubi  
Secretario interino del mismo

Certificamos: Que reconocidos los cuadernos  
de la reunion de definiciones de este Juzgado  
municipal desde el dia de Abril de mil ochocientos  
ochenta y tres hasta el del actual año  
que principia el veinte y seis del Abril de mil  
ochocientos ochenta y seis que aun se halla abier-  
to se han encontrado las partidas de definicion  
de los electores siguientes

X Blanco Man Bautista	Gallego	5	Septiembre	1881
X Juliana Generosa	Joaquin Gass	10	"	1883
X Nadal Vilaplana	Juan Gass	11	Mayo	1885
X Vilaplana Vilaplana	José	3	Octubre	1885
X Blanco Paya	José	16	Abril	1885
X Camaranga	Florens Vicente	6	Enero	1886
X Vilaplana Vilaplana	Rafael	8	Mayo	1888
X Blanco Vilaplana	Bautista	24	Septiembre	1888

Se cuenta en los cuadernos que obran en la  
Secretaria o archivo a que me remito.

Y para que conste y obre sus efectos ante  
la comision inspectora del curso electoral de este  
distrito libramos la presente que firmamos

y llamamos con el de este Juzgado Municipal  
por un Remate publico a veinte y tres de  
Noviembre del mil ochocientos ochenta y ocho

To 870  
El Jefe municipal

El Secre<sup>o</sup> nro

Mariano Vilaplana

José Gornal



De  
rio de

Don Enrique Balader Carra, Secreta-  
rio del Juzgado municipal de esta Villa de Baneras.

Certifico: Que reconocido el Registro  
civil de este Juzgado aparecen inscritas en  
los libros de la sección correspondiente a la de



En cumplimiento  
de lo que se sirvió preve-  
nirme V. en comunicacion  
de 27 del proximo  
pasado Octubre, tengo el  
honor de acompañar el  
adjunto estado de las ba-  
jas ocurridas por falleci-  
miento en la lista de elec-  
tores para Diputados a  
Cortes, acompañando  
tambien certificacion es-  
pedida por el Secretario  
del Juzgado municipal  
de esta villa en la que se ha  
expresado la fecha en que  
tuvo lugar la defuncion  
de cada elector.

y llamamos con el de este Juzgado Municipal  
pat en Remmarfuti a veinte y tres de  
Noviembre del mil ochocientos ochenta y ocho

To 870  
El Jefe municipal

El Secre<sup>o</sup> municipal

Mariano Vilaplana

Jefe Comedor



Dios que a V. sup. a?  
Baueras 27 de octubre de 1888.

José Torro

Sr. Alcalde de

Alcay.

Munici  
tres de  
ta y ocho  
i - mudo  
mator



Don Enrique Balader Carra, Secreta  
rio del Juzgado municipal de esta Villa de Bauras.

Certifico, que reconocido el Registro  
civil de este Juzgado aparecen inscritas en  
los libros de la seccion correspondiente las de

individuos siguientes = Doña  
[Name] fallecido en dos de  
[Month] ochenta y siete = Ni  
[Name] fallecido en veinte  
de mil ochocientos ochenta  
Antonio Beruquer e Ho  
te y ocho de Febrero de  
[Month] y ocho = Veinte de  
fallecido en diez y siete  
ochocientos ochenta y

seis de defunciones de  
to y para sumatos de  
Sr. Alcalde Constitucional  
del Sr. Juz. con su visto bu  
regado libro la presente que fir  
[Month] de mil ochocientos ochenta

Enrique Balader Carra

1888.

y llamamos con el de este Juzgado Municipal  
por un Remate publico a veinte y tres de  
Noviembre del mil ochocientos ochenta y ocho

Toledo  
El Jefe Municipal

El Secre<sup>o</sup> municipal

Mariano Vilaplana

Jefe Municipal

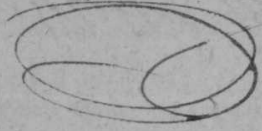

Sr. Alcalde de

De  
rio de

su  
su  
eleccion  
de esta  
no y su  
indem



Munici  
tres de  
ta y otro  
i.º n.º  
mator

Don Enrique Balader Carra, Secreta  
rio del Jurgado municipal de esta Villa de Bauras.

Certifico, que reconocido el Registro  
civil de este Jurgado aparecen inscritas en  
los libros de la seccion correspondiente las de  
funciones de los individuos siguientes = Joa  
quin Alberó Francis fallecido en dos de  
Julio de mil ochocientos ochenta y siete = Vi  
cente Alberó Domenech fallecido en veinte  
y ocho de Agosto de mil ochocientos ochun  
ta y siete = Don Antonio Beruquer Mo  
lla' fallecido en veinte y ocho de Febrero de  
mil ochocientos ochenta y ocho = Vicente Be  
nito Domenech fallecido en diez y siete  
de Marzo de mil ochocientos ochenta y  
ocho.

En resulta de los Cuadernos de defunciones de  
su rason a que me remite y para sumtos de  
elecciones, para remitir al Sr. Alcalde Constitucional  
de esta Villa y por mandato del Sr. Juez con su visto bue  
no y sellado con el de este Jurgado libro la presente que fir  
mo en Bauras a diez y nueve de noviembre de mil ochocientos ochun



N.º B.º

Honorable Benito Enrique Balader



*[Faint, illegible handwriting]*

*[Faint, illegible handwriting]*

*[Faint, illegible handwriting]*

*[Faint, illegible handwriting]*

*[Faint, illegible handwriting]*

*[Faint, illegible handwriting]*

*[Faint, illegible handwriting]*

*[Faint, illegible handwriting]*

*[Faint, illegible handwriting]*

*[Faint, illegible handwriting]*

*[Faint, illegible handwriting]*

*[Faint, illegible handwriting]*

*[Faint, illegible handwriting]*

*[Faint, illegible handwriting]*







Dis

certificad  
Turgad  
para

Numero  
de  
orden

X 3	Wie
X 5	To
X 19	Wie
X 23	To

tor ochel

Distrito de Alcoy

Seccion de Bañeras.

Estado de las bajas ocurridas por fallecimiento, segun certificacion que se acompaña expedida por el Secretario del Ayuntamiento de esta villa, en la lista de los electores para Diputados a Cortes.

Numero de orden	Nombres y apellidos.	Fechas en que fallecieron.
X 3	Vicente Albero Domenech	28 de Agosto de 1887
X 5	Joakin Albero Francis	2 de Julio de 1887
X 19	Vicente Benito Domenech	17 de Marzo de 1888
X 23	Lori-Antonio Berenguer Molla	28 de febrero de 1888

Bañeras veinte y siete de Noviembre de mil ochocientos ochenta y ocho.

El Alcalde



Jose Ferrer



Registro de elecciones

El presente libro se ha formado para registrar las elecciones que se han hecho en el Estado de Jalisco, desde el año de 1827 hasta el presente, para que conste a todos los interesados en ellas, y para servir de base a las autoridades competentes en materia de elecciones.

Número de actas	Nombre y apellidos de los electores	Nombre y apellidos de los electores
1	Juan Antonio...	Juan Antonio...
2	...	...
3	...	...

El presente libro se ha formado para registrar las elecciones que se han hecho en el Estado de Jalisco, desde el año de 1827 hasta el presente, para que conste a todos los interesados en ellas, y para servir de base a las autoridades competentes en materia de elecciones.

El Encargado de la Secretaría

Jalisco, a ... de ... de 18...

El presente libro se ha formado para registrar las elecciones que se han hecho en el Estado de Jalisco, desde el año de 1827 hasta el presente, para que conste a todos los interesados en ellas, y para servir de base a las autoridades competentes en materia de elecciones.

El Encargado de la Secretaría

Jalisco, a ... de ... de 18...





ALCALDIA DE ALCOI  
 9 DIC. 87.  
 N. 766  
 ENTRADA

*[Decorative flourish]*

Adjunta remito a V.  
 la Certificacion que municipal  
 me reclama en su  
 oficio de Jefe del  
 Comienzo relativo a  
 las bajas de curridas 1.<sup>o</sup>  
 por fallecimiento de  
 los Electores para el  
 Ayuntamiento de Cortes de  
 este pueblo  
 Dios que a V. m. d. am.  
 Balones 30 de Nov. 1887  
 José Ferrer

Don Alcalde de la Ciudad de

*[Signature]*

Y para que conste, obra sus efectos donde concurra el  
 requerimiento del Don Alcalde de la presente que firmo  
 con S. D. B. del Don Jefe Municipal en Balones a treinta  
 de noviembre de mil ochocientos ochenta y siete



S. D. B.  
 El Jefe Municipal  
 José Ferrer Motta

Contrafirmado  
*[Signature]*

*[Faint, mirrored handwriting, likely bleed-through from the reverse side of the page.]*



*[Faint, mirrored handwriting, likely bleed-through from the reverse side of the page.]*



*[Handwritten text on the right edge of the page, partially cut off.]*

tanio del Puzgado Municipal

los folios 3.º 11.º y 22.º del 3.º  
al de defunciones de este Puzgado  
aparecen las cetas de defun-  
ciones siguientes

Recio el día catorce de Mayo  
ochenta y seis

Jallecio el día dos de Enero  
ochenta y siete

Alana Jallecio el día veinte tres  
de Mayo mil ochocientos ochenta y siete

Y para que conste de sus efectos donde comienza el  
regimiento del Don Alcalde de la presente fue firmada  
con S. D. N.º del Don Puzgado Municipal en Balones a treinta  
de noviembre de mil ochocientos ochenta y siete



Yo el Puzgado  
y yo el Puzgado

Yo el Puzgado



*[Faint, mirrored handwriting, likely bleed-through from the reverse side of the page.]*

*[Faint handwritten text at the top of the right page.]*

*[Faint handwritten text on the right page.]*

*[Faint handwritten text on the right page.]*

*[Faint handwritten text on the right page.]*

*[Faint handwritten text on the right page.]*



*[Faint handwritten text at the bottom of the right page.]*



J. Tomas Segura Secretario del Juzgado Municipal  
de Balones

Certifico: Que en los folios 3.º 11. y 22.º del 3.º  
cuaderno provisional de defunciones de este Juz-  
gado Municipal aparecen las actas de defun-  
cion de las individuos siguientes

Francisco Pinz Dells falleció el día veintiseis de Agosto  
de mil ochocientos ochenta y seis

Antonio Segura Pinz falleció el día dos de Enero  
de mil ochocientos ochenta y siete

Bautista Palapana Luna falleció el día veintiseis  
de Noviembre de mil ochocientos ochenta y siete

Y para que conste, obró sus efectos donde correspondió,  
según el reglamento del Sr. Alcalde de la presente que firmo  
con S. D. B.º del Sr. Juez Municipal en Balones a treinta  
de Noviembre de mil ochocientos ochenta y siete



El Sr. Juez Municipal  
Jose Bertrán Motta

Tomas Segura



*[Faint, illegible handwriting covering the majority of the page]*



*Il gran  
vicario  
dello con  
Sovier...*





Adjunto remito a V. el  
 estado de las bajas ocurri-  
 das en las listas electorales  
 de diputados a Cortes de este  
 pueblo asonjadas en  
 de las partidas de defun-  
 cion excepto la de Juan M<sup>o</sup> mo  
 Viudo Atunirama por que  
 habia ocurrido en el  
 pueblo de Atunirama  
 en segun mi memo  
 interna en mi oficio  
 de 27 de Oetra ultimo.  
 Dese que a V. m. a.  
 Atafara 28 de Setiembre 1888

Antonio M<sup>o</sup>

Sr. Presi<sup>o</sup> de la Com. Inspectora del  
 Censo electoral de  
 Mery.

Y para que como en virtud de mandato superior como  
 meado por esta Alcaldia, libro la presente, que firmo y  
 sello con el deste Juezgado, en Atafara a veintinueve de  
 noviembre de mil ochocientos ochenta y ocho.

J. Beldu



Por su mandado,  
 Juan Lavarruz



*Il  
vicario  
dello  
Sovrano*



Palatayud, Juez Muni-  
cipal de Alfara.

Que en el Libro Duodécimo  
de este Juzgado, perteneciente a este  
Juzgado, folio treinta y cinco, folio treinta  
y seis, cuenta la Defunción de Juan  
Bautista ocurrida a las siete horas  
de la tarde de Setiembre de mil ochocientos  
y siete. En el Libro siguiente, Decimo  
tercio, número tres, folio tres,  
cuenta la Defunción de Antonio ocurrida  
la mañana del veintinueve  
de Setiembre de mil ochocientos y siete. En  
el Libro siguiente, Decimo cuarto, número  
seis, folio seis, cuenta la  
Defunción de Juan ocurrida a las diez ho-  
ras de la mañana del día primero de febrero de  
mil ochocientos y siete.

Y para que conste, mandado por esta Alcaldía, libro la presente, que firmo y  
sello con el dote juzgado, en Alfara a veintinueve de  
Noviembre de mil ochocientos ochenta y ocho.

José Belda



Por su mandado,  
Juan Navarro

Don  
spald

Di Fran  
vicado  
dello con  
Noviem



D

Don José Ignacio Belda Calatayud, Juez Municipal de esta Universidad de Alfacara.

Certifico: Que en el libro Duodécimo de la Sección de Defunciones perteneciente a este Registro civil, número treinta y cinco, folio treinta y cinco, se halla inscrita la Defunción de Joaquín Vicedo Vilagrana ocurrida a las siete horas de la mañana del día dos de Setiembre de mil ochocientos ochenta y seis. = En el libro siguiente, Duodécimo tercio de dicha Sección, número tres, folio tres, se halla inscrita la de Vicente Antolí Fortda ocurrida a las nueve horas de la mañana del veintinueve de Enero de mil ochocientos ochenta y siete. = En el mismo libro, número seis, folio seis, consta la de José Sanyer y Martí ocurrida a las diez horas de la mañana del día primero de febrero de dicho año mil ochocientos ochenta y siete.

Y para que conste, en virtud de mandato superior comunicado por esta Alcaldía, libro la presente, que firmo y sello con el dicho Jurgado, en Alfacara a veintinueve de noviembre de mil ochocientos ochenta y ocho.

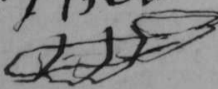
José Belda  

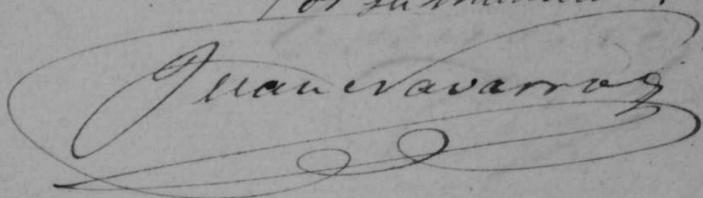

Por su mandado,  

*[Faint, illegible handwriting covering the majority of the page]*

Don J  
no del a  
idad a

*[Faint handwritten text at the bottom center]*





Don Juan Bautista Galbi Campuzi, Seceta-  
rio del Ayuntamiento Constitucional de la Uni-  
versidad de Alcala.

Certifico: Que D. Gabriel Piquero Cas-  
tello, D. Angel Herra Alcaraz y D. Ste-  
fan Alvarado Balda trasladaron su se-  
sionaria tiempo ha, el primero a la villa  
de Outeirante, el segundo al pueblo de  
Benimartell y el tercero a la Ciudad  
de Valencia.

Y para que asi conste libro la pre-  
sente con el sello y visto bueno del  
Ayuntamiento de S. Antonio de Casti-  
lano, en Alcala a veinte y cinco  
de Noviembre de mil ochocientos  
ochenta y ocho.

Yo pro

El Alcalde



Antonio Morte Juan B. Galbi

*[Handwritten signature]*



Distrito ele

Citadoc  
Ayuntamiento  
de la ciudad

Ap

Autob  
Luz  
Luz  
Viedo  
Viedo  
Horna  
Mou



Distrito electoral de Alcoy. Seccion 2.<sup>a</sup> Alcres.

Alcres y Aljafara.

Estado de las bajas ocurridas en las lutas electorales para diputados y Cortes de este pueblo hasta esta fecha con expresion de las causas por fallecimiento y de las de cambio de domicilio.

<u>Apellidos y Nombres.</u>	<u>Causa de la baja</u>
Antoni Melia, Vicente	Por fallecimiento
Luis Maria Marti, Jose	Por idem
Pedro Antonio Gual, Gabriel	Por cambio de domicilio.
Vicente Arminana, Maria	Por fallecimiento.
Vicente Vilagran, Joaquin	Por idem
Jose Maria Almaraz, Angel	Por cambio de domicilio.
La Encarnacion Melia, Agustin	Por idem.

Aljafara 28 Noviembre 1888.  
El Alcalde.



Antonio Martí

Da  
Alex  
Prem  
elector  
de la



Don Rafael Julio Perez Lora  
Alcalde Constitucional de la Ciudad de Alcaz,  
Presidente de la Comision Inspectora del Censo  
electoral para Diputados a Cortes del Distrito  
de la misma.

Hago saber: Que en cumplimiento de lo dispuesto en la Ley electoral de 28 de Diciembre de 1878, en el presente año se ha tomado nota de las altas y bajas ocurridas en el expresado Censo, y habiendo de procederse a la inscripcion definitiva de dichas alteraciones con arreglo a lo dispuesto en el articulo 38 de dicha Ley, se publica a continuacion para que usando del derecho que establece el articulo 36, puedan cualquiera de los electores reclamar contra la exactitud de las mismas ante la Comision Inspectora, dentro del plazo que prescribe la repetida Ley.

Al

coy 1<sup>o</sup> de Diciembre de 1888.

Distrito electoral de Aleoy  
Seccion 1<sup>o</sup> = Aleoy.

	<u>Altas</u>	
Don Enrique	Garcia Pedro	"
" Salvador	Garcia Pedro	"
" Miguel	Garcias Pedro	"
" Fran <sup>co</sup>	Perez Pascual	"
" Domingo	Abad Pastor	"
" Federico	Abad Pastor	"
" Jose	Alberola Seguras	"
" Jose	Blanes Valos	"
" Romualdo	Boronat Ferol	"
" Isidro	Boronat Vilaplana	"
" Cristobal	Botellas Paya	"
" Juan	Esteve Botellas	"
" Jose	Ferrandir Botellas	"
" Manuel	Gadea Garcia	"
" Pablo	Garcia Auras	"

Don	Pablo	Garcia	Pastor
"	Ramon	Garcia	Pastor
"	José	Molto	Torda
"	Fran <sup>co</sup>	Molto	Torda
"	Roque	Parcial	Miró
"	Vicente	Molto	Torda
"	Miguel	Parcial	Parcial
"	Rafael	Paya	Parcial
"	Antonio	Perez	Abas
"	Rafael	Perez	Torda
"	Mariano	Perez	Pedro
"	Fran <sup>co</sup>	Ripoll	Pastor
"	Miguel	Sansó	Perez
"	Mariano	Santonja	Torda
"	Miguel	Santonja	Torda
"	Vicente	Sanz	Abad
"	Vicente	Serra	Gisbert
"	Vicente	Valor	Blanes
"	Antonio	Valor	Miró
"	Antonio	Vilaplana	Florens





Juan	Camilo	Pena	Vidal
"	Tomás	Valor	Paya
"	Blas	Miro	Gisbert
"	Ramon	Mataie	Jorda
"	Juan	Saliga	Navarro
"	Fran <sup>co</sup>	Vitaplana	Miro
"	Eduardo	Martinez	Bayarri
"	José	Perez	Madri
"	Ramon	Samoli	Perez
"	José M <sup>a</sup>	Vila	Santulario
"	Camilo	Pastor	Paya
"	Fran <sup>co</sup>	Pena	Pung
"	Pedro	Gisbert	Gisbert
"	Antonio	Botella	Andoli
"	Miguel	Maria	Molto
"	Miguel	Botella	Miralles
"	Juan	Andrés	Cometela
"	Desiderio	Ferrandir	Botella
"	Joachim	Payas	Garcias
"	Miguel	Satorre	Blanes

Don	Camilo	Jorda	Vilaplana
"	José	Arcañes	Más
"	José	Hauer	Bous
"	Miguel	Santonja	Canto'
"	Fran <sup>co</sup>	Aura	Canas
"	Gonzalo	Pareja	Sempere
"	Enrique	Monllor	Cortinas
"	Camilo	Badia	Antoli
"	Juan	Jorda	Jorda'
"	Camilo	Candela	Monllor
"	Joaquín	Dominguez	Oltra
"	Lorenzo	Rigal	Sanchez
"	Baut <sup>a</sup>	Soler	Andres
"	Ventura	Parera	Miralles
"	Cayetano	Solbes	Parera
"	José	Garrido	Ferrandiz
"	Fran <sup>co</sup>	Calatayud	Castello'
"	José M <sup>a</sup>	Latorre	Tranzer
"	Joaquín	Espinós	Monllor
"	Fulgencio	Miro'	Perez
"	Rafael	Miro'	Muntes'
"	Evaristo	Molto'	Valor
"	José	Molto'	Valor
"	Rafael	Candela	Sauz

Don

"

"

"

"

"

"

"

"

"

"

"

"

"

"

"

"

"

"

"

Don Fran<sup>co</sup> Cardinal Giberk  
 " Baldomero Guillen Vicent  
 " Fran<sup>co</sup> Garcia Frances  
 " Eusebio Perez Graus  
 " Comilo Mondlor Castaner  
 " Federico Jorda Barra  
 " Rafael Abad Matarredona  
 " Jori Giner Giner  
 " Jose Casanempere Botella  
 " Miguel Casanempere Botella  
 " Lorenzo Jorda Frances  
 " Bernardino Vitoria Reig  
 " Enrique Paya Paya  
 " Miguel Muntó Giron  
 " Jori Casanempere Satorre  
 " Vicente Fran Horens  
 " Juan Fontanella Espriu's  
 " Vicente Horens Soler  
 " Miguel Giberk Vilaplana  
 " Jori Baldo Sala

Don Juan Pastor Munto'  
 " Fran<sup>co</sup> Botella Silvestre  
 " Lazaro Marcarell Gironis  
 " Finotco Terol Gosalbers  
 " Santiago Puig Perez  
 " Antonio Pascual Puig  
 " Rafael Barcelo' Valor  
 " Benito Marti Cabada  
 " Jose' Molto' Pascual

Bajas por fallecimiento

Don Jose' Antoni Cebriola  
 " Miguel Cardenal Valor  
 " Jose' Carbo' Ventura  
 " Antonio Calatayud Vilaplana  
 " Pablo Caranitzjana Crozat  
 " Jose' Caranova Aboullol  
 " Manuel Fabregat Martin  
 " Jose' Ferrandir Roig  
 " Fran<sup>co</sup> Galiana Puchol  
 " Indro Gilbert Blomes  
 " Fran<sup>co</sup> Gosalber Serra  
 " Fran<sup>co</sup> Gosalber Aparici  
 " Antonio Torda Blomes  
 " Rafael Matarredona Perez

Don Antonio Maria Botella  
 " Agustin Miralles Cocherch  
 " Miguel Mullor Gisbert  
 " Agustin Paya Abad  
 " Alejandro Perez Jordá  
 " Tomás Peris Aquilllla  
 " Ant. Sancho Spasa  
 " Nicolás Santouja Vilaplana  
 " José Sempere Paya  
 " Fran. Silvestre Pascual  
 " Rafael Cort Cabala  
 " Agustin Vilaplana Gisbert  
 " Ant. Vilaplana Sempere

Sección 2.ª - Agres y Alfajara.

Albas.

Don Pedro Gisbert Calatayud  
 " Pascual Tomas Bas  
 " Miguel Pons Berda  
 " Luis Reig Bas  
 " José Vicedo Berda

Don Vicente Pla Molina  
" Pedro Sempere Gera  
" Salvador Vicedo Torre

Bajas por fallecimiento.

Don Fran<sup>co</sup> Berda Sempere  
" Jose Vte. Berda  
" Joaquin Tomas Cuguis  
" Joaquin Vicedo Vilagrasa  
" Vicente Antoli Belda  
" Jose Sempere Marti

Bajas por duplicado.

Don Fran<sup>co</sup> Antoli Vidal

Bajas por perdida legal de domicilio.

Don Gabriel Silvestre Castello  
" Angel Borrer Alcaras  
" Agustin Boueris Belda.

Seccion 3.<sup>a</sup> Almundaina Benitmarfull

y Alqueria de Asuar.

Altas.

Don Rosendo Garcia Fenollar  
" Fran<sup>co</sup> Perez Glocens  
" Santiago Sanabre Garcia  
" Agustin Vallis Mas

Pajar por fallecimiento

Don	Bautista	Blasco	Más
"	Joaquim	Jullana	Gurola
"	Juan B <sup>ta</sup>	Nadal	Vilaplana
"	José	Vilaplana	Vilaplana
"	José	Blasco	Paya
"	Vicente	Canallonga	Llorens
"	Rafael	Vilaplana	Vilaplana
"	Bautista	Blasco	Vilaplana

Seccion 4.<sup>a</sup> - Bañeras -

Altas.

Don	Fran <sup>co</sup>	Sirera	Beneito
"	Telesforo	Mora	Rivera
"	Juan	Frances	Belda
"	Juan B <sup>ta</sup>	Belengué	Rosas.
"	Juan	Ferrero	Hortosa
"	Ant <sup>o</sup>	Rivera	Albero
"	José	Rivera	Sirera
"	Vicente	Gaujuan	Calatayud
"	Vicente	Frances	Albero

Don Agustín Rivera Ferrer  
 " José Pascual Gots  
 " Honorato Benito Cortés  
 " José Valor Minoros.

Bajas por fallecimiento.

Don Vicente Albero Domenech  
 " Joaquín Albero Francés  
 " Vicente Benito Domenech  
 " José Berenguer Molla.

Sección 5.ª = Beuilloba y Balones.

Altas.

Don Bautista Moveris Guillem

Bajas por fallecimiento.

Don Fran<sup>co</sup> Puig Selles  
 " Joaquín Ferrandis Ortola  
 " Ant<sup>o</sup> Segura Puig  
 " Bautista Vilaplana Llana  
 " Joaquín Reig Garcia  
 " Fran<sup>co</sup> José Mira Moveris  
 " Salvador Ripoll Martí

Bajas por perdida legal de domicilio.

Don Daniel Herrero Martínez  
 " Fernando Vilanova Domenech  
 " Fran<sup>co</sup> Galiana Claret



Sección 6.ª = Cocentaina.

Altas.

Don	Fran <sup>co</sup>	Carbonell	Peres
"	José	Carbonell	Barrachina
"	Salvador	Albor	Agulló
"	Salvador	Peres	Pascual
"	Vicente	Tomás	Sancho
"	Isidro	Ribelles	Dominguez
"	Ant <sup>o</sup>	Albor	Jeri
"	Bautista	Lusa	Tover
"	Blas	Tiquerola	Erquix
"	Fran <sup>co</sup>	Vis	Blanquer
"	Fran <sup>co</sup>	Calbo	Sellés
"	Fernando	Galiana	Tiquerola
"	José	Blanes	Reig
"	José	Peres	Agulló
"	José	Reig	Abullor
"	José	Sellés	Catalá
"	Joaquín	Peres	Haragosa
"	Pedro	Vicent	Peres

Don Vicente Gonsales Agulló

" Vicente Gusa Lovers

" Vicente Valls Reig

" Joaquín Cortés Merin

" José Reig Agulló

" Juan B. Gelles Protans

Aleoy 1.º Diciembre 1888.

El Presidente

El Secretario

Rafael J. Pérez

Alfonso Reig



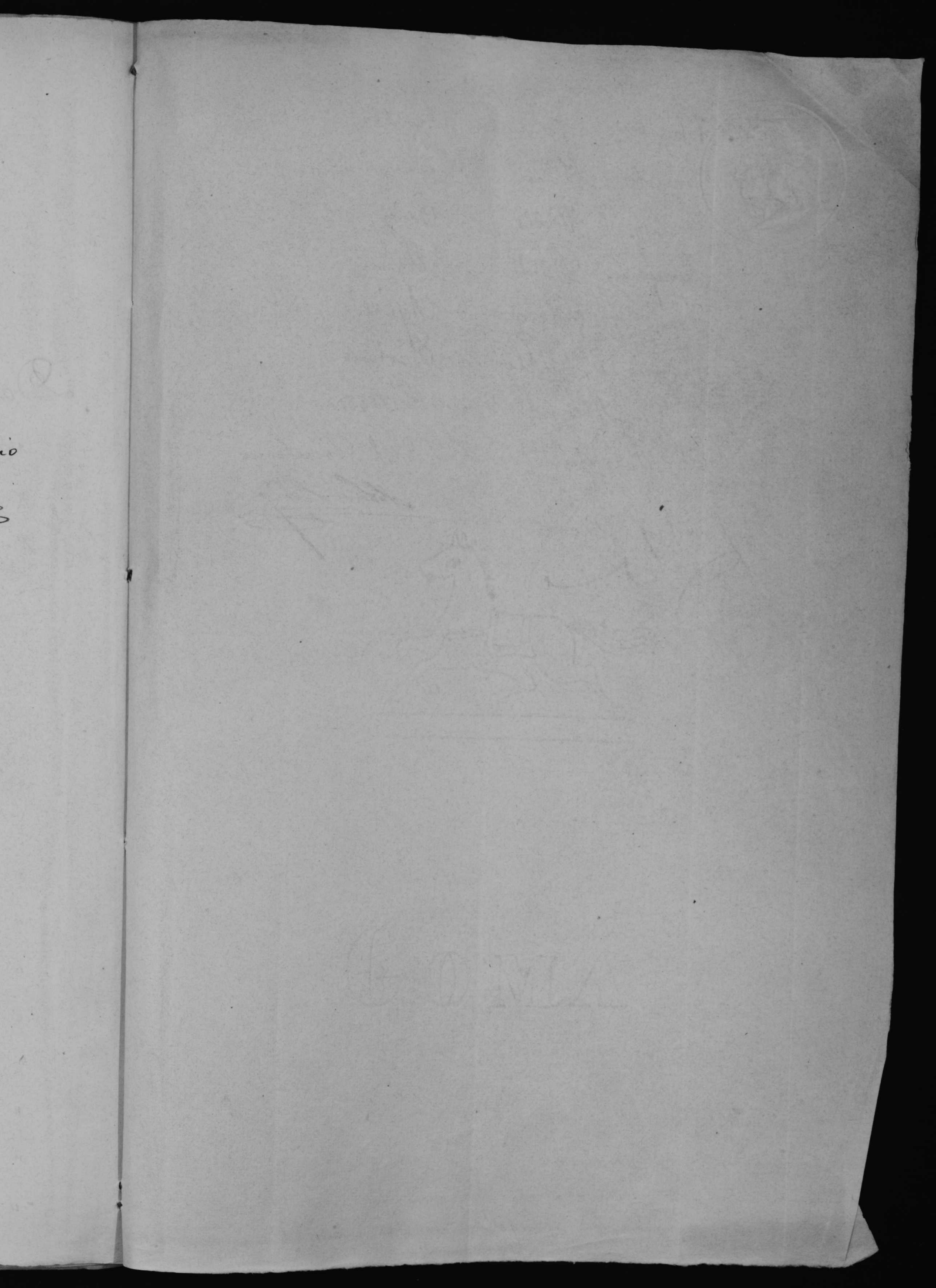



*[Faint, illegible handwriting, possibly bleed-through from the reverse side of the page.]*

