



ARXIU MUNICIPAL D'ALCOI

CENS ELECTORAL (1839-
1936)

1886

Signatura: 3057/003

ES.030092.AMA.003057_003

SIGNATURA 3057/3

N.º DE REGISTRO

CLASE DE DOCUMENTO

TIPO DE DOCUMENTO

FECHA 1886.

SECCION

ASUNTO Requirto del Censo Electoral para Diputados a Cortes



003057/003

ARCHIVO MUNICIPAL

ALCOY

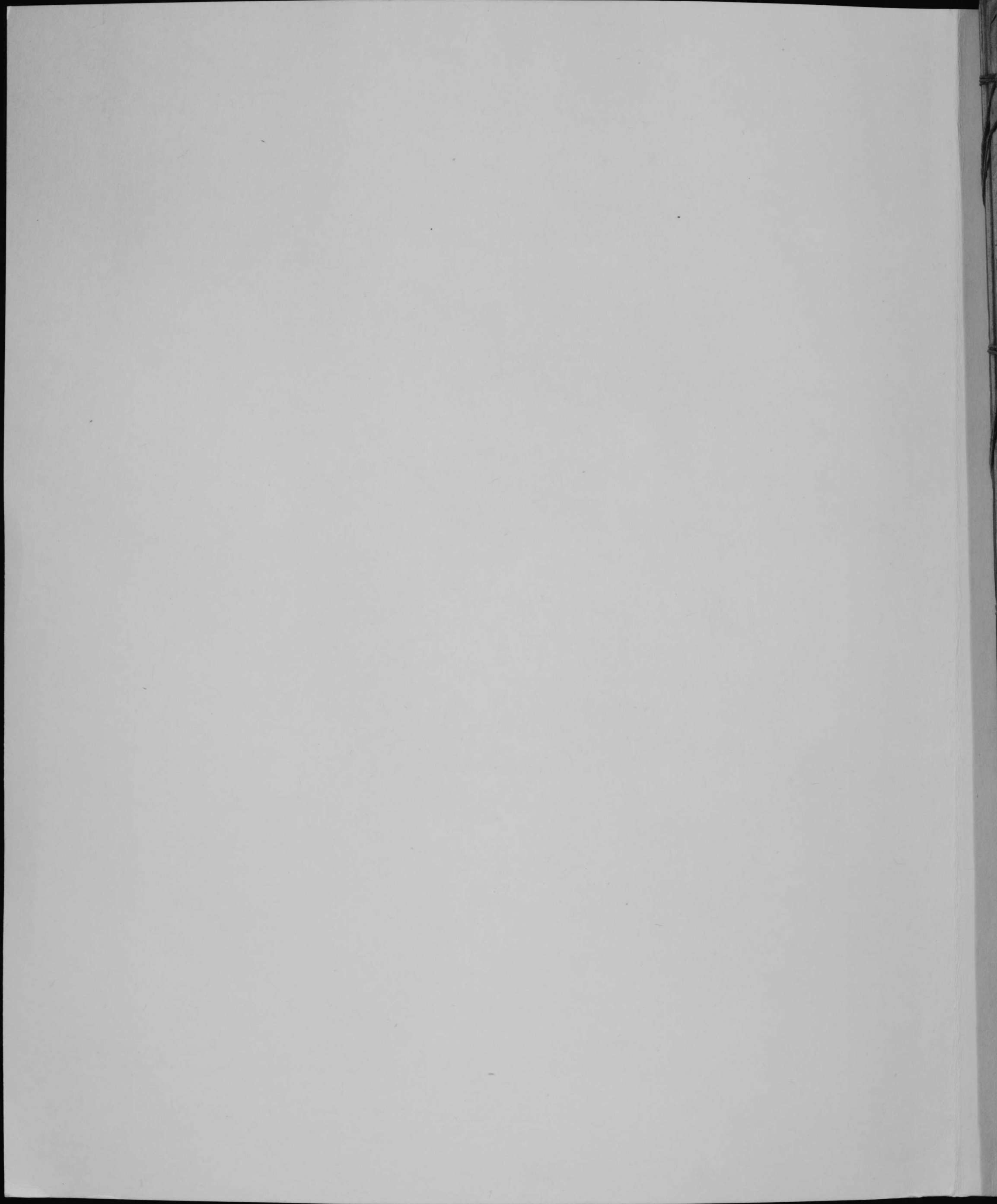

AÑO DE 1886.

REGISTRO DEL CENSO ELECTORAL

para
Diputados a Cortes

Provincia de *Alicante*

DISTRITO ELECTORAL DE *Alicy* SECCIÓN *1^a*

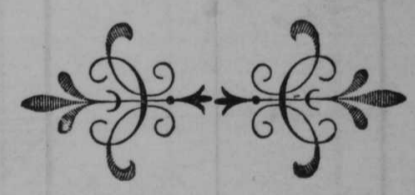

ES.

cilio del elector.

Calle.	Núm.
Ylmaria	28
Ylmauro	13
S. Nicolás	57
Ylmauro	11
S. Rita	25
S. Juan	34
S. Nicolás	26
id	153
id	22
Baronius	
S. Lorenzo	17
S. Roque	3
S. Nicolás	37
Barb.ª	12
Cuent.ª	25
Palapbajo	
Riquelme bajo	
S. Elena	17
S. Alfonso	XII
id	
Palapbajo	
Sembentabajó	
Palap bajo	
S. Agust.ª	31
Cuna Bellota	
S. Elena	16

APELLIDOS Y NOMBRE DEL ELECTOR	Concepto del derecho electoral.		Pueblo donde es contribuyente.	Domicilio del elector.		
	Por territorial	Por industrial.		Pueblo.	Calle.	Núm.
	Pesetas.	Pesetas.				
Araul Jorda Pasual	"	506.	Meuy	Meuy	S. José	27
Araul Perez Juan	35.65	"	"	"	S. Mayor	
Araul Perez Ysidoro	81.43	"	"	"	Sembentabajó	
Araul Perez Rafael	88.60	"	"	"	Rambalaja	
Araul Perez Vicente	34.08	"	"	"	S. Mayor	
Araño Jabra Ant.º Cayetano	192.23	"	"	"	S. Blas	21
Araña Matamedona Juan	43.16	"	"	"	Caracol	51
Arneta Paliquer Ant.º	58.09	"	"	"	Ylmaria	41
Arnanda Jorda Agustín	621.58	"	"	"	S. Elena	24
Araus Mira Juan	33.55	"	"	"	Lepanto	
Araul Araul José		100	"	"	S. Juan	5
Araus Carbonell Juan	48.76	"	"	"	Cotes alto	
Araus Molto Santiago	120.93	"	"	"	S. Domingo	
Araus Montor José	134.91	"	"	"	S. Lorenzo	13
Araus Planes Anselmo	95.40	"	"	"	Mayor	6
Araus Serra Jorge	"	133.33	"	"	S. Nicolás	76
Araus Serra José	"	133.33	"	"	S. Elena	18
Araus Serra Tomás	"	133.33	"	"	id	1
Badio Antali Juan	"	60.50	"	"	S. Lorenzo	27
Baura Galiana Gaspar	45.22	"	"	"	S. Agust.ª	7
Balaguer Abas José	"	75.08	"	"	Rambalaja	
Balaguer Gilbert Miguel	"	67.50	"	"	id	
Balaguer Perez Banta	33.03	"	"	"	Ylmaria	115
Baldó Vitorra José	30.83	"	"	"	Rambalaja	
Barberá Maná Ysidro	68.85	"	"	"	S. Agust.ª	11
Barberá Maná José	29.71	"	"	"	Sangué	25
Baruló Maná Juan	195.89	"	"	"	S. Elena	20
Baruló Maná Vicente	296.03	"	"	"	S. Rita	19

APELLIDOS Y NOMBRE DEL ELECTOR	Concepto del derecho electoral		Pueblo donde es contribuyente.	Domicilio del elector.			API
	Por territorial	Por industrial.		Pueblo.	Calle.	Núm.	
	Pesetas.	Pesetas.					
Barceló Montllor José	180.40	404.02	Meay	Meay	S. Jose	9	Blanes
Barceló Montllor Rafael	154.14	72	"	"	S. Jose	29	Blanes
Barceló Montllor Saturnino	983.62	621	"	"	mercado	4	Blanes
Barceló Payá Pascual	121.43	"	"	"	S. Joan	21	Blanes
Barceló Satorre Julio	147.31	"	"	"	mercado	12	Blanes
Barceló Satorre Silverio	249.98	"	"	"	Tricolas	49	Blanes
Barrachina Candela Joan	131.90	"	"	"	Baracul	12	Blanes
Belda Rico Ant ^o	188.90	"	"	"	Polup bajo		Blanes
Belda Rico Gregorio	298.99	"	"	"	Canal alto		Blanes
Belda Rico José	256.36	"	"	"	Baracul		Blanes
Belda Rico José	219.37	"	"	"	Rambles alta		Blanes
Belda Rico Leandro	198.87	"	"	"	Canal alto		Blanes
Belda Valor Ant ^o	452.08	"	"	"	Polup alto		Blanes
Bellido Garcia Eugenio	"	100.	"	"	S. Jose	64	Blanes
Berenguer Gilbert Pascual	106.84	"	"	"	Mayor	6	Blanes
Berenguer Miró Baut ^a	"	60.	"	"	S. Joan	36	Blanes
Berenguer Pedro Rafael	39.63	"	"	"	Payas		Blanes
Blanes Bernabeu Joaquin	97.29	"	"	"	Polup alto		Blanes
Blanes Bernabeu Hidro	260.46	"	"	"	id		Blanes
Blanes Blanes Tomás	"	161.70	"	"	S. Jose	6	Boronat
Blanes Protoms Salvador	77.06	"	"	"	id	54	Boronat
Blanes Gilbert José	66.29	"	"	"	Sembent bajo		Boronat
Blanes Gilbert Rafael	31.46	"	"	"	id		Boronat
Blanes Gilbert Salvador	25.69	"	"	"	id alto		Boronat
Blanes Jordá Juan	149.94	"	"	"	Salt pimas		Boronat
Blanes Miró Ant ^o	172.70	"	"	"	S. Tricolas	175	Boronat
Blanes Muller Enrique	126.17	"	"	"	Rambles alta		Boronat
Blanes Muller Rafael	81.61	"	"	"	S. Jose	54	Boronat

Domicilio del elector.		
No.	Calle.	Núm.
	S. Juan	9
	S. José	29
	Merced	4
	S. Juan	21
	Merced	12
	Sancti Spiritus	49
	Baracas	12
	Calup bajo	
	Canal alto	
	Baracas	
	Rambla alta	
	Canal alto	
	Calup alto	
	S. José	64
	Maya	6
	S. Juan	36
	Payas	
	Calup alto	
	id	
	S. José	6
	id	54
	Sembucabaja	
	id	
	id alto	
	Sancti Spiritus	
	S. Juan	175
	Rambla alta	
	S. José	54

APELLIDOS Y NOMBRE DEL ELECTOR.	Concepto del derecho electoral.		Pueblo donde es contribuyente.	Domicilio del elector.		
	Por territorial.	Por industrial.		Pueblos.	Calle.	Núm.
	Pesetas	Pesetas.				
Blanes Pastor Tomás	92.77	"	Maya	Maya	S. Juan	5
Blanes Scals Leonardo	203.76	"	"	"	Sancti Spiritus	X11
Blanes Valor Agustín	25.04	"	"	"	Baracas	120
Blanes Valor Rafael	102.93	"	"	"	Sancti Spiritus	29
Blanes Valor Salvador	329.77	"	"	"	Calup bajo	
Blanes Valor Tomás	46.31	"	"	"	Calup bajo	
Blanes Verdú Agustín	326.95	"	"	"	Calup alto	
Blanes Verdú José	213.72	"	"	"	id	
Blanes Vicéns Juan	"	125.	"	"	Castilla	21
Blanes Vilaplana Andrés	100.83	"	"	"	S. Juan	17
Blanes Vilaplana Eduardo	"	164.	"	"	Sancti Spiritus	X11
Blanes Vilaplana José	80.73	"	"	"	S. Juan	27
Blanes Vilaplana José	79.34	"	"	"	Maya	37
Blanes Vicéns Juan	28.94	"	"	"	Riquin alto	
Blanquer Briva José	70.77	"	"	"	Sancti Spiritus	
Blanquer Giner Juan	140.72	"	"	"	Calup alto	
Blanquer Santonja Agustín	188.03	"	"	"	Baracas	
Blanquer Santonja Natal	64.31	"	"	"	Calup bajo	
Blanquer Santonja Rafael	158.50	"	"	"	Riquin alto	
Bonal Rigal Manuel	53.12	"	"	"	S. Juan	6
Bornat Blanes Agustín	205.51	"	"	"	Sancti Spiritus	78
Bornat Blanes Diego	100.	100.	"	"	Maya	88
Bornat Blanes José	64.18	"	"	"	S. Juan	21
Bornat Botella Juan	136.50	360	"	"	S. Rita	1
Bornat Galls Agustín	37.75	"	"	"	Sancti Spiritus	28
Bornat Gaur Bautista	105.37	"	"	"	id	89
Bornat Gaur José	"	284.35	"	"	S. José	48
Bornat Miró Pedro	146.04	"	"	"	Canal bajo	

APELLIDOS Y NOMBRE DEL ELECTOR.	Concepto del derecho electoral.		Pueblo donde es contribuyente.	Domicilio del elector.			AP
	Por territorial.	Por industrial.		Pueblo.	Calle.	Núm.	
	Pesetas.	Pesetas.					
Boronat Maltó Juan ^{co}	"	147.94	Alcay	Alcay	San Rita	13	Bati
Boronat Pavia Ant ^o	52.43	"	"	"	Juan	30	Bati
Boronat Lafont Ant ^o	638.36	"	"	"	Stricolas	15	Bati
Boronat Soler Ant ^o	76.72	"	"	"	Lorenzo	18	Bati
Boronat Soler José	29.36	"	"	"	Buenos	5	Bati
Boronat Cerol Geridario	"	110.	"	"	Jorge		Bati
Boronat Cerol Eduardo	"	240	"	"	Stricolas	12	Bati
Boronat Cerol José	171.78	"	"	"	Jorge		Pratines
Boronat Corregrona Jaquín	154.83	"	"	"	Alcay	10	Pratines
Borrell Jorda Gasimiro	53.12	"	"	"	Juan	33	Calatayud
Botella Espinos Fernando	748.98	"	"	"	Stricolas	43	Calatayud
Botella Espinos José	417.31	"	"	"	Alcay	14	Calatayud
Botella Espinos Miguel	1068.45	"	"	"	Merced	15	Calatayud
Botella Espinos Ramon	712.10	"	"	"	Verde	16	Candela
Botella Gilbert Agustín	33.55	"	"	"	Barbo	23	Candela
Botella Mataus Ant ^o	170.21	"	"	"	Alcay	44	Candela
Botella Montañet Agustín	49.98	"	"	"	Sembant bajo		Candela
Botella Montañet Rafael	227.33	"	"	"	Palajo bajo		Candela
Botella Pascual Vicente	236.61	"	"	"	Mayo	2	Canto
Botella Paya Diego	80.73	19.80	"	"	José	52	Canto
Botella Paya José	27.38	"	"	"	Juan	55	Canto
Botella Perez Ant ^o	132.33	"	"	"	Alcay	22	Canto
Botella Perez Juan ^{co}	120.05	38.83	"	"	id	22	Canto
Botella Perez Miguel	733.95	733.70	"	"	Carrón	7	Canto
Botella Perez Santiago	134.38	"	"	"	Alcay	14	Canto
Botella Silvestre Ant ^o	"	180.40	"	"	Alcay	44	Canto
Botella Silvestre Camilo	139.44	"	"	"	Lorenzo	8	Canto
Botella Silvestre Vicente	"	139.44	"	"	Stricolas	39	Canto

Domicilio del elector.			APELLIDOS Y NOMBRE DEL ELECTOR.	Concepto del derecho electoral.		Pueblo donde es contribuyente.	Domicilio del elector.		
Pueblo.	Calle.	Núm.		Por territorial.	Per industrial.		Pueblos.	Calle.	Núm.
				Pesetas.	Pesetas.				
	S. Pedro	13	Bati Erpi Ant ^o	41.24	"	May	May	San Juan	15
	S. Juan	30	Bati Fernandez Alfonso	44.59	"	"	"	Barb ^o	11
	S. Nicolaj	15	Bati Fernandez Juan ^o	"	80	"	"	San Juan	5
	S. Lorenzo	18	Bati Masia Jose	60.39	"	"	"	S. Juan	27
	S. Buenat ^o	5	Bati Perez Camilo	98.38	"	"	"	Mauro	2
	S. Jorge		Bati Tilaplana Ant ^o	390.39	"	"	"	Merced	4
	S. Nicolaj	12	Bati Tilaplana Rafael	67.28	"	"	"	S. Blas	3
	S. Jorge		Brotines Carbonell Eugenio	210.75	"	"	"	S. Elena	20
	S. Elena	10	Brotines Carbonell Gonzalo	146.74	"	"	"	id	20
	S. Juan ^o	33	Calatayud Tano Ambrosio	136.74	"	"	"	Utrilla	
	S. Nicolaj	43	Calatayud Parual Jose	29.57	"	"	"	Ant ^o	43
	S. Elena	14	Calatayud Tidad Rafael M ^a	73.92	"	"	"	S. Elena	24
	Merced	15	Calatayud Tilaplana Ant ^o	"	139.44	"	"	S.osal	
	Merced	16	Candila Candila Jose	318.40	"	"	"	Escuela	3
	Barb ^o	23	Candila Candila Miguel	174.75	"	"	"	Mauro	6
	S. Mateo	44	Candila Candila Ricardo	139.67	"	"	"	S. Mateo	18
	S. Mateo bajo		Candila Perez Ant ^o	59.07	"	"	"	S. Mateo bajo	
	Pelap bajo		Candila Tilaplana Ant ^o	109.05	"	"	"	Mauro	28
	May ^o	2	Canto Abad Juan	"	74.80	"	"	Molina	
	S. Jose	52	Canto Agullo Juan ^o	143.65	"	"	"	S. Nicolaj	95
	S. Juan ^o	55	Canto Agullo Eugenio	143.65	"	"	"	S. Juan ^o	32
	S. Elena	22	Canto Botella Juan ^o	31.46	"	"	"	Mauro	35
	id	22	Canto Esteve Juan ^o	134.56	"	"	"	Pelap bajo	
	Comen	7	Canto Gosalvez Ant ^o	130.11	107.80	"	"	Mauro	1
	S. Elena	14	Canto Jorda Jose	56.79	"	"	"	Rambla baja	
	S. Mateo	44	Canto Jorda Jose	183.93	"	"	"	S. Mateo alto	
	S. Juan	8	Canto Jorda Vicente	44.67	"	"	"	Rambla alta	
	S. Nicolaj	39	Canto Parual Jacundo	222.63	"	"	"	S. Nicolaj	97

APELLIDOS Y NOMBRE DEL ELECTOR.	Concepto del derecho electoral.		Pueblo donde es contribuyente.	Domicilio del elector.		
	Por territorial.	Por industrial.		Pueblo.	Calle.	Núm.
	Pesetas.	Pesetas.				
Castro Pascual José	54.55	"	Alcay	Alcay	Stricolas	99
Castro Sanz Jemaudo	203.58	"	"	"	id.	109
Castro Sanz Rafael	352.12	"	"	"	id.	15
Castro Escobal José	39.32	"	"	"	Alcay	1
Castro Vives José	104.03	"	"	"	Purísima	26
Castro Ventura José	78.65	"	"	"	Stricolas	24
Carbonell Antoni Jemaudo	53.12	"	"	"	Alcay	17
Carbonell Gilbert Domingo	70.77	"	"	"	Arbella	34
Carbonell Gosálvez José	468.68	"	"	"	Stricolas	35
Carbonell Gosálvez Lorenzo	121.98	"	"	"	Alcay	24
Carbonell Mario Vicente	137.36	"	"	"	Carmen	11
Carbonell Pascual Rafael	166.71	"	"	"	Stricolas	73
Carbonell Perez Camilo	620.19	37.95	"	"	Alcay	8
Carbonell Raduan Jemaudo	70.10	"	"	"	Mercedes	11
Carbonell Santonja Juan	84.94	"	"	"	Stricolas	45
Cardenal Talor Joan	53.48	"	"	"	Riquer Bajo	
Cardenal Talor Miguel	44.46	"	"	"	id.	
Caramitjana Crosat Pablo	288.19	"	"	"	Plaza	12
Caramova Montdor José	"	125.	"	"	Alcay	21
Carasempere Batella Ant ^o	151.	"	"	"	id.	29
Carasempere Batella Rafael	264.22	387.75	"	"	id.	33
Carasempere Candela Stricolas	414.73	120.17	"	"	Stricolas	14
Carasempere Candela Rafael	637.31	600.27	"	"	Lorenzo	4
Carasempere Talor José	350.72	689.42	"	"	Alcay	29
Carasempere Talor Vicente	64.83	"	"	"	Lepanto	
Castaner Vilaplana Joaquim	115.16	"	"	"	Alcay	14
Cerda Julia Agustín	26.04	"	"	"	Alcay	17
Clement Vilanova Joaquim	39.84	"	"	"	Llaunas	

Domicilio del elector.

blo. Calle. Núm.

APELLIDOS Y NOMBRE DEL ELECTOR.

Concepto del derecho electoral.

Por territorial. Per industrial.
Pesetas. Pesetas.

Pueblo donde es contribuyente.

Domicilio del elector.

Pueblos. Calle. Núm.

blo.	Calle.	Núm.	APELLIDOS Y NOMBRE DEL ELECTOR.	Concepto del derecho electoral.		Pueblo donde es contribuyente.	Domicilio del elector.		
				Por territorial. Pesetas.	Per industrial. Pesetas.		Pueblos.	Calle.	Núm.
	Brindley	99	Clement Valcanera Ramon	"	528	Henry	Henry	Genabl ^a	52
	id.	109	Coderch Cartusí Rafau	44.04	"	"	"	Yall	11
	id.	15	Coderch Jorda Juan Baut ^a	"	228.80	"	"	Cap	2
	Wtpt ^a	1	Coloma Gil Fran ^{co}	143.82	"	"	"	Caust alta	
	Purissima	26	Company Montlor Fran ^{co}	"	198.	"	"	Mercedo	17
	Brindley	24	Corbi Ferrer Eloy	48.76	172.70	"	"	Matro	35
	Wtpt ^a	17	Corbi Llaucó Miquel	28.34	"	"	"	Barb ^a	28
	Arbella	34	Corbi Llaucó Radol	26.42	"	"	"	Brindley	100
	Brindley	35	Cort Clauer Carlos	171.75	"	"	"	id.	89
	Fran ^{co}	24	Cort Clauer Vicente	57.67	"	"	"	Salva	9
	Carmen	11	Cortés Esteve Fran ^{co}	26.55	"	"	"	Ullana	22
	Brindley	73	Cortés Payá Fran ^{co}	80.53	"	"	"	Riquer alto	
	Fran ^{co}	8	Cortés Pons Fran ^{co}	33.90	"	"	"	Matro	60
	Mercedo	11	Crespo Gilbert Joaquin	40.44	"	"	"	Brindley	22
	Brindley	45	Domenich Planes Gabriel	70.77	"	"	"	Hoyos	11
	Riquer bajo		Domenich Planes Vicente	33.63	"	"	"	Ullana	29
	id.		Domenich Giner Salvador	56.62	"	"	"	Losal	
	Plaza	12	Domenich Gilbert Ant ^a	27.26	"	"	"	Tollana	95
	Fran ^{co}	21	Domenich Miralles Jori	69.38	"	"	"	Matro	36
	id.	29	Domenich Payá Vicente	"	161.70	"	"	Hoyos	12
	id.	33	Domenich Pedro Joaquin	107.12	"	"	"	Hoyos	38
	Brindley	14	Donat Prats Ramon	147.49	"	"	"	Brindley	98
	Hoyos	4	Dualde Constanti Vicente	"	190.	"	"	Ullana	10
	Fran ^{co}	29	Espinas Botella Emilio	56.44	"	"	"	Brindley	16
	Lopanto		Espinas Julia Ant ^a	343.	"	"	"	Brindley	62
	Fran ^{co}	14	Espinas Montlor Ricardo	67.10	"	"	"	id.	32
	Hoyos	17	Esteve Botella Vicente	43.76	"	"	"	Hoyos	48
	Hoyos		Esteve Planes Juan	73.57	"	"	"	Sumbent bajo	

APELLIDOS Y NOMBRE DEL ELECTOR.	Concepto del derecho electoral.		Pueblo donde es contribuyente.	Domicilio del elector.			APE
	Por territorial.	Por industrial.		Pueblo.	Calle.	Núm.	
	Pesetas.	Pesetas.					
Esteve Jorda Juan	31.80	"	Aleny	Aleny	Riquen bajo	Garcia	
Esteve Jorda Juan	145.56	"	"	"	Galt	Gimeno	
Esteve Jorda Rafael	153.08	"	"	"	Regadio	Gimeno	
Esteve Jorda Vicente	153.08	"	"	"	id	Gimeno	
Esteve Moltó Juan ^{co}	57.49	"	"	"	Curt ^a 2	Gimeno	
Esteve Moltó Juan ^{co}	32.56	"	"	"	Curt ^a 12	Gimeno	
Esteve Moltó Juan	189.43	"	"	"	Paradell	Gimeno	
Esteve Mollon Ant ^a	77.59	"	"	"	Rambis alta	Gimeno	
Esteve Pastor Vicente	66.41	"	"	"	4 ^a mayo	Gimeno	
Esteve Valls Pascual	222.32	"	"	"	Galt hinas	Girones	
Esteve Vilaplana Vicente	78.64	"	"	"	Hoger 14	Girones	
Jabregat Martin Manuel	216.16	176	"	"	S Jordi 20	Gibert	
Jarches Baya Rafael	71.82	"	"	"	Moreno 12	Gibert	
Jerrandiz Lopez Ant ^a	77.94	"	"	"	Fosal 20	Gibert	
Jerrandiz Roca Jose	523.72	"	"	"	Spicots 36	Gibert	
Jerrer Andara Hidro	"	75.90	"	"	S Juan ^{co} 26	Gibert	
Jeri Girones Joaquin	187.15	"	"	"	Canal alta	Gibert	
Job Uchua Eduardo	"	690.	"	"	Ullmado 2	Gibert	
Jontanilla Galls Juan	637.44	"	"	"	Barma 3	Gibert	
Juster Segui Juan	32.08	"	"	"	Fosal 1	Gibert	
Ladua Perez Juan ^{co}	33.90	"	"	"	Riquen bajo	Gibert	
Lalbis Botella Rafael	42.64	"	"	"	Mudano 31	Gibert	
Laliana Puchol Juan ^{co}	275.23	53.90	"	"	Ullmado 29	Gibert	
Larria Botella Rafael	47.18	"	"	"	id 7	Gibert	
Larria Boti Salvador	78.64	"	"	"	S Jordi 21	Gibert	
Larria Calbo Ant ^a	129.42	"	"	"	Canal alta	Gibert	
Larria Frances Jose	236.96	273.90	"	"	S Greg ^a 12	Gibert	
Larria Ferris Vicente	19.75	356.40	"	"	S Nicolas 10	Gibert	

Domicilio del elector.			APELLIDOS Y NOMBRE DEL ELECTOR.	Concepto del derecho electoral.		Pueblo donde es contribuyente.	Domicilio del elector.		
Pueblo.	Calle.	Núm.		Por territorial.	Por industrial.		Pueblos.	Calle.	Núm.
				Pesetas.	Pesetas.				
Heay	Riquen bajo		García Morell Ant ^o	49.63	"	Heay	Heay	1 ^a gran ^{ca} 4	
"	Galt		Gimeno Matay Adrian	75.67	"	"	"	Diudadi 10	
"	Regadio		Gimeno Maltó Agustín	297.60	"	"	"	Mayo 6	
"	id		Gimeno Sempere Ant ^o	"	150.	"	"	Pana 6	
"	Cuart ^a 2		Giner Blancs Jorc	72.52	"	"	"	Canal alta	
"	Cuart ^a 12		Giner Martí Joan ^o	35.47	172.70	"	"	Driudaj 49	
"	Parcels		Giner Miró Emili	53.30	"	"	"	Sept ^o 59	
"	Rambals		Giner Pla Jorc	70.40	47.88	"	"	J. Jorc 17	
"	4 ^{ta} Mayo		Giner Santanya Blas	62.91	88.	"	"	Ucauro 43	
"	Galt hinas		Girones Ricard Mariano	28.31	"	"	"	Canal ^a 6	
"	Heay 14		Girones Santanya Miquel	474.84	"	"	"	Driudaj 11	
"	J. Jorc 20		Gibert Abad Rafael	125.64	"	"	"	Sept ^o 26	
"	Moreno 12		Gibert Abad Cristóbal	80.73	"	"	"	Canal bajo	
"	Fosal 20		Gibert Araub Jorc	259.85	"	"	"	Polup bajo	
"	Driudaj 36		Gibert Barutó Emilio	243.25	"	"	"	Merado 6	
"	J. Joan ^o 26		Gibert Barutó Manuel	315.95	"	"	"	id 6	
"	Canal alta		Gibert Benavent Ferris	34.25	"	"	"	Sangre 16	
"	Merado 2		Gibert Blancs Pedro	154.83	"	"	"	Parcels	
"	Barra 3		Gibert Blanquer Juan	34.82	"	"	"	4 ^{ta} Mayo	
"	Fosal 1		Gibert Corbi Joan ^o	245.93	383.35	"	"	J. Ucauro 37	
"	Riquen bajo		Gibert Corbi Jorge	59.07	330.	"	"	Sept ^o Merado 4	
"	Ucauro 31		Gibert Gibert Blas	50.15	"	"	"	Coronach 46	
"	Merado 29		Gibert Gibert Blas	37.75	"	"	"	Parcels ^a 6	
"	id 7		Gibert Gibert Jorc	191.35	"	"	"	Polup bajo	
"	J. Jorc 21		Gibert Gibert Juan	44.04	88.	"	"	Sept ^o 24	
"	Canal alta		Gibert Gosalber 4 ^{ta} Juan	860.64	"	"	"	Driudaj 19	
"	Greg ^o 12		Gibert Jordá Ant ^o	35.65	"	"	"	Riquen bajo	
"	Driudaj 10		Gibert Jordá Blas	74.09	"	"	"	Canal bajo	

APELLIDOS Y NOMBRE DEL ELECTOR.	Concepto del derecho electoral.		Pueblo donde es contribuyente.	Domicilio del elector.			APELL D
	Por territorial.	Por industrial.		Pueblo.	Calle.	Núm.	
	Pesetas.	Pesetas.					
Gibert Jordà Joan ^{co}	"	150.70	Heay	Heay	Aliguel	58	Gibert
Gibert Jordà Juan	207.62	"	"	"	Riquer bajo		Gibert
Gibert Jordà Miguel	"	74.80	"	"	Riera Cases		Gibert
Gibert Jordà Rafael	44.04	"	"	"	Riquer alto		Gibert
Gibert Miró José	215.46	"	"	"	Polop bajo		Gibert
Gibert Muñoz Jaquín	649.54	"	"	"	Forbells		Gibert
Gibert Muñoz Ruperto	"	88	"	"	Galena 9		Gibert
Gibert Parual Camils	865.71	621.50	"	"	Oricolas 39		Gibert
Gibert Payá José	161.64	"	"	"	Uxariola		Gomez
Gibert Payá José	126.60	"	"	"	Baronca		Gomez
Gibert Payá Tomás	27.17	"	"	"	id		Gomis
Gibert Perer Ant ^o	30.85	"	"	"	Guam	14	Gosálbez
Gibert Perer Camilo	173.70	"	"	"	Galena	24	Gosálbez
Gibert Perer Joan ^{co}	31.67	"	"	"	Polop alto		Gosálbez
Gibert Riu ^{te} Juan	26.34	"	"	"	Algora	52	Gosálbez
Gibert Santanja Pant ^a	116.39	"	"	"	Cap	13	Gonzales
Gibert Santanja José	249.89	"	"	"	Stritay	79	Grau
Gibert Santanja Miguel	185.40	"	"	"	id	81	Grau
Gibert Sanz José	219.14	"	"	"	Eranda	16	Grau
Gibert Sempere Joan ^{co}	149.59	"	"	"	Polop bajo		Guardiola
Gibert Sempere José	67.96	"	"	"	José	15	Guillem
Gibert Sempere José	82.13	"	"	"	Regadio		Guillem
Gibert Sempere Tomás	26.21	"	"	"	Rambles bajo		Herrera
Gibert Ceral Camils	71.82	75.90	"	"	Stritay	8	Herrera
Gibert Ceral Rafael	109.	66.	"	"	Galena	20	Yrles
Gibert Comegrosa Joan ^{co}	"	110.	"	"	Sabat	3	Yrles
Gibert Valor Agustín	120.75	"	"	"	Regadio		Yrles
Gibert Valor Ant ^o	48.76	"	"	"	Ant ^o	13	Yrles

Domicilio del elector.			APELLIDOS Y NOMBRE DEL ELECTOR.	Concepto del derecho electoral.		Pueblo donde es contribuyente.	Domicilio del elector.		
Blo.	Calle.	Núm.		Por territorial.	Por industrial.		Pueblos.	Calle.	Núm.
				Pesetas	Pesetas.				
ay	Uliguel	58	Gisbert Valor Vicente	"	100	May	May	J. Jaime	6
	Riquer bajo		Gisbert Vano Geronimo	161.12	"	"	"	Marina	
	Riera Casas		Gisbert Vidal Anastasin	134.56	"	"	"	Uliguel	115
	Riquer alto		Gisbert Vilaplana Joan ^{co}	219.46	"	"	"	Barchin	
	Polop bajo		Gisbert Vilaplana Gregorio	300.22	"	"	"	id	
	Forbella		Gisbert Vilaplana Jose	163.91	"	"	"	id	
	J. Elena	9	Gisbert Vilaplana Jose	153.60	"	"	"	id	
	Uliguel	39	Gisbert Vilaplana Uliguel	"	198.	"	"	Merced	33
	Marina		Gomez Planes Joan ^{co}	"	107.80	"	"	J. Alta	13
	Barchin		Gomez Morant Joan ^{co}	201.96	"	"	"	Payas	
	id		Gomis Segui Vicente	48.93	"	"	"	Comen	11
	J. Mauro	14	Gosalter Antoni Jose	57.84	"	"	"	J. Ant ^o	1
	J. Elena	24	Gosalter Marici Joan ^{co}	1014.77	"	"	"	J. Joan ^{co}	22
	Polop alto		Gosalter Gisbert Uliguel	"	176.	"	"	Uliguel	113
	Algora	52	Gosalter Serra Joan ^{co}	50.68	"	"	"	J. Ant ^o	12
	Polop	13	Gonzales Sabore Vicente	48.58	"	"	"	Uliguel	15
	Uliguel	79	Grau Batella Joan ^{co}	101.36	50.60	"	"	Uliguel	64
	id	81	Grau Batella Jaquim	231.02	"	"	"	J. Ant ^o	12
	Escaula	16	Grau Gisbert Geronimo	107.47	"	"	"	Uliguel	115
	Polop bajo		Guardiola Ripoll Magin	"	228.80	"	"	J. Mauro	4
	J. Jose	15	Guillem Bernabeu Joan ^{co}	142.42	"	"	"	Polop alto	
	Regadio		Guillem Lopez Joan ^{co}	"	255.	"	"	Uliguel	8
	Rambles bajo		Herrera Cervera Uliguel	419.40	"	"	"	id	3
	Uliguel	8	Herrera Mulo Enrique	"	170.	"	"	id	3
	J. Elena	20	Yles Perez Ant ^o	181.21	"	"	"	Plaza	44
	Silvado	3	Yles Perez Camilo	181.21	"	"	"	id	44
	Regadio		Yvars Siles Salvador	29.26	"	"	"	Uliguel	10
	J. Ant ^o	13	Yvora Giner Alejandro	159.54	"	"	"	J. Joan ^{co}	39

APELLIDOS Y NOMBRE DEL ELECTOR.	Concepto del derecho electoral.		Pueblo donde es contribuyente.	Domicilio del elector.			APELLIDO
	Por territorial.	Por industrial.		Pueblo.	Calle.	Número.	
	Pesetas.	Pesetas.					
Jorda Abad José	55.05	"	Alcay	Alcay	Sembent alto		Jorda
Jorda Planes Ant ^o	67.28	"	"	"	Alcay		Jorda
Jorda Planes Rafael	36.07	"	"	"	Fuente		Jorda
Jorda Botello Camilo	54.17	"	"	"	Barros 43		Jover
Jorda Cantó Juan ^o	152.55	"	"	"	Alcay 41		Jover
Jorda Cantó Luis	64.48	"	"	"	Widad 97		Julia
Jorda Cantó Vicente	33.03	"	"	"	P. Alfonso XII		Julia
Jorda Castelló Juan ^o	153.78	"	"	"	Salt		Julia
Jorda Cortis Vicente	121.98	"	"	"	Sanab ^o 28		Julia
Jorda Domenech Juan ^o	148.01	"	"	"	Sembent alto		Julia
Jorda Gibert Dionisio	158.35	"	"	"	Regadio		Julia
Jorda Jorda Bartolomé	41.42	"	"	"	Sant ^o 5		Julia
Jorda Lopez José	42.46	"	"	"	Molinar		Juan
Jorda Maier Nicolás	33.96	"	"	"	S. Pisk ^o 12		Paliga
Jorda Mollor Juan ^o	39.49	"	"	"	Sembent alto		Lapunta
Jorda Mollor José	51.55	"	"	"	id		Lapunta
Jorda Mollor Rafael	49.28	"	"	"	id		Linares
Jorda Muiró Fernando	128.34	"	"	"	Yall 13		Linares
Jorda Onate José	98.38	"	"	"	S. Blas 22		Lopez
Jorda Onate Ramon	56.62	"	"	"	id 22		Loente
Jorda Pastor José	25.58	"	"	"	Rambta alto		Maier
Jorda Puidro Juan ^o	37.55	"	"	"	Alges 44		Maier
Jorda Perez Juan ^o	34.43	"	"	"	Coto bajo		Maier
Jorda Perez José	52.08	"	"	"	id		Maier
Jorda Perez Rafael	"	308	"	"	Merado 4		Maier
Jorda Perez Tomás	94.72	"	"	"	Sembent alto		Maier
Jorda Sombaja Rafael	26.61	"	"	"	Caracal 42		Maier
Jorda Segura Miguel	51.17	"	"	"	Coto bajo		Maier

Domicilio del elector.			APELLIDOS Y NOMBRE DEL ELECTOR.	Concepto del derecho electoral.		Pueblo donde es contribuyente.	Domicilio del elector.		
Pueblo.	Calle.	Núm.		Por territorial.	Per industrial.		Pueblos.	Calle.	Núm.
				Pesetas	Pesetas.				
Aleny	Sembent alta		Jorda Sempere Rafael	40.06	"	Aleny	Hoyas	24	
"	Blacunas		Jorda Sempere Vicente	43.	"	"	Rambles bajas		
"	Fuertes		Jorda Serra Ant ^o	39.67	"	"	Carmentel		
"	Barmer 43		Jover Jorda Miguel	64.49	"	"	4 ^{ta} Viala	10	
"	Musuro 45		Jover Sancho Salvador	"	100	"	Yall	19	
"	Orinday 97		Julia Francis Paula	71.82	53.90	"	7 ^{ma} Fran ^{ca}	54	
"	8 ^{va} Franca X11		Julia Francis Miguel	119.18	53.90	"	id	56	
"	Salt		Julia Monton Jose	48.06	"	"	Matas	13	
"	Sanab ^{ca} 28		Julia Monto Miguel	"	264.	"	Lorenzo	2	
"	Sembent alta		Julia Saur Jose	29.53	"	"	7 ^{ma} Fran ^{ca}	54	
"	Regadin		Julia Silvestre Fran ^{ca}	349.	"	"	Orinday	59	
"	Sant ^o 5		Julia Silvestre Jose	1346.28	"	"	id	59	
"	Molinor		Juan Alejandro Jose	26.04	"	"	S. Jorge		
"	7 ^{ma} Franca 12		Raliga Clemente Arturo	"	156.20	"	Plaza	18	
"	Sembent alta		Raporta Valor Fran ^{ca}	"	50	"	Yall	4	
"	id		Raporta Valor Vicente	"	199.50	"	Merado	22	
"	id		Rinares Jorda Ant ^o	112.19	"	"	Salt		
"	Yall 13		Rinares Verdú Gregorio	91.74	"	"	Canal baja		
"	8 ^{va} Franca 22		Raper Bernabeu Miguel	30.70	"	"	S. Jaime	53	
"	id 22		Rerente Uchou Rafael	"	541.20	"	Merado	25	
"	Rambles alta		Rauer Gosalbez Federico	"	176.	"	Yap	8	
"	Hoyas 44		Rauer Gosalbez Rafael	29.53	63.25	"	Orinday	149	
"	Cotes bajo		Rauer Pascual Miguel	35.88	"	"	S. Jorge		
"	id		Rauer Pascual Jose	41.24	"	"	7 ^{ma} Franca	49	
"	Merado 4		Rauer Paya Rafael	"	180.	"	id	18	
"	Sembent alta		Rauer Perez Agustin	67.96	"	"	S. Lucas	12	
"	Caracal 42		Rauer Perez Juan	98.38	400.40	"	Matas	16	
"	Cotes bajo		Rauer Segura Juan	54.96	"	"	Lorenzo	2	

APELLIDOS Y NOMBRE DEL ELECTOR.	Concepto del derecho electoral.		Pueblo donde es contribuyente.	Domicilio del elector.			APELLIDO DEL ELECTOR.
	Por territorial.	Por industrial.		Pueblo.	Calle.	Núm.	
	Pesetas.	Pesetas.					
Llauer Segura Rafael	133.68	"	Heay	Heay	Mayor	9	Marti
Llauer Vilaplana Jose	"	100	"	"	Plata	62	Martin
Llapis Arceil Jose	25.39	"	"	"	Prados	177	Martinez
Llapis Bernabeu Jose	96.63	596.20	"	"	Almuerzo	20	Martinez
Llapis Bonomat Juan	472.35	"	"	"	Prados	74	Martinez
Llapis Girones Juan	25.96	"	"	"	id	128	Martinez
Llapis Gonzalez Ant ^o	"	110.	"	"	Carab ^o	4	Martinez
Llapis Llapis Ant ^o	43.52	"	"	"	Plata	21	Martinez
Llapis Llapis Rafael	44.80	"	"	"	Prados	8	Martinez
Llapis Mulla Eugenio	206.38	316.80	"	"	Jose	28	Martinez
Llapis Torregrosa Jose	"	100.	"	"	Almuerzo	23	Maria
Llapis Vilaplana Juan ^o	56.42	"	"	"	Riquera alto		Maria
Llora Pascual Jose	28.32	"	"	"	Prados	16	Maria
Llorens Garcia Desiderio	"	110.	"	"	id		Maria
Llorens Gilbert Jose	95.42	"	"	"	Riquera alto		Maria
Llorens Olcina Ant ^o	107.82	"	"	"	Mayor	26	Maria
Llorens Olcina Juan ^o	107.82	"	"	"	id	26	Maria
Llorens Olcina Rafael	63.08	"	"	"	Coto alto		Maria
Llorens Pedro Ant ^o	151.51	"	"	"	Rambles alto		Maria
Llorens Pedro Ramon	41.94	"	"	"	id		Maria
Llorens Perez Ant ^o	202.18	"	"	"	id		Mataire
Llorens Pericas Jose	"	462.	"	"	Almuerzo	1	Mataire
Llorens Verdú Ant ^o	"	161.70	"	"	Carab ^o	24	Mataire
Llorens Vilaplana Juan ^o	33.56	"	"	"	Riquera alto		Mataire
Lluch Espines Juan	245.90	253.	"	"	Mayor		Mataire
Lluch Tusbre Emilio	"	150	"	"	Plata	20	Mengual
Maiques Parils Emilio	121.63	"	"	"	Jose	24	Mengual
Marti Bonomat Ant ^o	93.14	"	"	"	Sangre	14	Mira

Domicilio del elector.			APELLIDOS Y NOMBRE DEL ELECTOR.	Concepto del derecho electoral.		Pueblo donde es contribuyente.	Domicilio del elector.		
Pueblo.	Calle.	Núm.		Por territorial.	Per industrial.		Pueblos.	Calle.	Núm.
				Pesetas	Pesetas.				
Mayor		9	Martí Fernando Luis	84.53	"	Mayor	Mayor	Polvo Alto	
Polvo		62	Martín Amorio Pedro	82.66	1632.40	"	"	Polvo 60	
Polvo		177	Martínez Cardinal José	"	100.	"	"	Polvo 2	
Almuerzo		20	Martínez Domènec José	63.82	"	"	"	Polvo Bajo	
Polvo		74	Martínez Miró Ant ^o	33.03	"	"	"	Polvo	
id.		128	Martínez Miró Fran ^{co}	"	122.10	"	"	Polvo 147	
Carabell ^o		4	Martínez Miró José	"	561.	"	"	Merced 18	
Polvo		21	Martínez Miró Nicolás	103.27	"	"	"	Polvo	
Mayor		8	Martínez Miró Vicente	58.19	"	"	"	Polvo	
Polvo		28	Martínez Moltó José	"	110.55	"	"	Polvo 2	
Almuerzo		23	Maria Botella Ant ^o	87.03	"	"	"	Polvo 1	
Riquer alto			Maria Botella Mateo	26.42	"	"	"	Polvo 27	
Polvo		16	Maria Botella Rafael	100.80	"	"	"	Polvo 14	
id.			Maria Garcia Ant ^o	59.06	"	"	"	Polvo 1	
Riquer alto			Maria Garcia Pant ^o	117.95	"	"	"	Polvo 20	
Mayor		26	Maria Garcia Santiago	"	161.70	"	"	Polvo 29	
id.		26	Maria Maria Miguel	782.26	"	"	"	Polvo 93	
Polvo alto			Maria Paja Fran ^{co}	29.53	"	"	"	Polvo 8	
Rambles alto			Maria Jans Fran ^{co}	29.87	"	"	"	Polvo	
id.			Maria Valor Rafael	26.74	132.	"	"	Polvo 69	
id.			Mataix Jordi Radio	64.13	12.10	"	"	Polvo 63	
Merced		1	Mataix Morant Cristobal	27.26	"	"	"	Polvo 20	
Carabell ^o		24	Mataix Mira Rafael	53.12	246.16	"	"	Polvo 28	
Riquer alto			Mataix Perez Cristobal	218.09	882.20	"	"	Polvo 10	
Mayor			Mataix Perez Rafael	87.38	"	"	"	Polvo 39	
Polvo		20	Mengual Hermany Joaquin	"	206.80	"	"	Merced 6	
Polvo		24	Mengual Pastor Juan	37.75	"	"	"	Polvo 14	
Mayor		14	Mira Jordi Rafael	"	90	"	"	Polvo 10	

APELLIDOS Y NOMBRE DEL ELECTOR.	Concepto del derecho electoral.		Pueblo donde es contribuyente.	Domicilio del elector.			APELL D
	Por territorial.	Por industrial.		Pueblo.	Calle.	Núm.	
	Pesetas.	Pesetas.					
Miralles Abad Joan ^{co}	5.07	484	Alcoy	Alcoy	Merceda	12	Miró G
Miralles Abad Rafael	100.48	"	"	"	Castella	3	Miró L
Miralles Adau José Ant ^o	25.59	"	"	"	Satag ^o	26	Miró M
Miralles Arques Rafael	"	100.	"	"	S Jaime	14	Miró M
Miralles Cudench Agustín	36.28	"	"	"	S Ant ^o	6	Miró M
Miralles Dominguez Joan ^{co}	55.93	"	"	"	H Mayor		Miró M
Miralles Estarlich Camilo	75.67	"	"	"	Satag ^o	27	Miró P
Miralles Estarlich José	45.44	"	"	"	S Miguel	19	Miró P
Miralles Jordá Ricardo	119.54	"	"	"	S Juan	39	Miró P
Miralles Llaus Joan ^{co}	29.53	"	"	"	Barbe ^o		Miró P
Miralles Pascual Agustín	37.75	100	"	"	id	5	Miró P
Mira Sempere José	"	126.50	"	"	S Joan ^{co}	8	Miró P
Miró Abad Lorenzo	464.14	"	"	"	PK muro	7	Miró P
Miró Abad Remualdo	26.13	"	"	"	Alqueria	5	Miró P
Miró Planes Joan ^{co}	72.35	"	"	"	Casas bajo		Miró S
Miró Planes Hidro	120.23	"	"	"	Canal bajo		Miró T
Miró Planes José	57.67	"	"	"	id		Molina C
Miró Bonmat Pedro	37.33	"	"	"	Cas. alto		Molto P
Miró Gilbert Baut ^o	291.14	"	"	"	Elacunas		Molto P
Miró Gilbert Camilo	155.35	"	"	"	Palap bajo		Molto C
Miró Gilbert Joan ^{co}	496.99	"	"	"	Baribau		Molto J
Miró Gilbert Joan ^{co}	34.81	"	"	"	Salt Liraf		Molto J
Miró Gilbert Ramon	135.78	"	"	"	Canal alta		Molto G
Miró Gilbert Ramon	339.89	"	"	"	Palap alto		Molto G
Miró Gilbert Hidro	118.48	"	"	"	id bajo		Molto G
Miró Jordá Ant ^o	141.77	"	"	"	id		Molto P
Miró Jordá Baut ^o	51.59	"	"	"	Manola		Molto P
Miró Jordá José	64.48	"	"	"	Baribau		Molto P

Domicilio del elector.			APELLIDOS Y NOMBRE DEL ELECTOR.	Concepto del derecho electoral.		Pueblo donde es contribuyente.	Domicilio del elector.		
Pueblo.	Calle.	Núm.		Por territorial.	Per industrial.		Pueblos.	Calle.	Núm.
				Pesetas	Pesetas.				
Alcay	Alameda	12	Miró Llaure Joan ^{co}	145.91	"	Alcay	Alcay	1 ^a gran ^{ca} 59	
"	Castella	3	Miró Llaure Rafael	53.12	"	"	"	Alcay 41	
"	Setat ^a	26	Miró Miró José	205.16	"	"	"	Canal alta	
"	Llacuna	14	Miró Mollat José	98.91	"	"	"	Llacuna	
"	Setat ^a	6	Miró Mollat Miguel	244.82	"	"	"	1 ^a gran ^{ca} 51	
"	4 ^a mayor		Miró Mollat Santiago	"	215.10	"	"	Palafors XII	
"	Setat ^a	27	Miró Pastor Ant ^o	32.72	"	"	"	Canal baja	
"	Alcay	19	Miró Pastor Lorenzo	45.61	"	"	"	Barriada 30	
"	Llacuna	39	Miró Paya Joan ^{co}	206.56	"	"	"	Barriada	
"	Barriada		Miró Paya José	207.43	"	"	"	Canal alta	
"	id	5	Miró Paya Tomás	221.93	"	"	"	Barriada	
"	1 ^a gran ^{ca}	8	Miró Pérez Ant ^o	230.67	"	"	"	Palafors bajo	
"	PK muro	7	Miró Pérez Joaquín	299.60	"	"	"	id id	
"	Alcay	5	Miró Pérez Tomás	214.07	"	"	"	id id	
"	Capes bajo		Miró Serra José	182.96	"	"	"	Barriada	
"	Canal baja		Miró Vilaplana José	33.97	"	"	"	Alcay 17	
"	id		Molina Uria Gregorio	29.53	"	"	"	Alcay 9	
"	Capes alto		Mollat Boronat Eugenio	187.50	75.90	"	"	Alcay 77	
"	Llacuna		Mollat Boronat José	147.49	71.90	"	"	id 65	
"	Palafors bajo		Mollat Esteve Vicente	178.77	"	"	"	Rambla alta	
"	Barriada		Mollat Ferrer Ant ^o	54.17	"	"	"	Capes bajo	
"	Salt hiraf		Mollat Ferrer Joan ^{co}	"	70.	"	"	Alcay 26	
"	Canal alta		Mollat Gilbert Manuel	73.92	"	"	"	Rambla alta	
"	Palafors alto		Mollat Gosálbez Miguel	37.75	"	"	"	Alcay 14	
"	id bajo		Mollat Jordá Lluís	26.04	"	"	"	Rambla alta	
"	id		Mollat Jordá José	88.95	"	"	"	Pagos	
"	Manola		Mollat Jordá Miguel	77.76	"	"	"	Rambla baja	
"	Barriada		Mollat Lledó José	29.53	53.90	"	"	Alcay 8	

APELLIDOS Y NOMBRE DEL ELECTOR.	Concepto del derecho electoral.		Pueblo donde es contribuyente.	Domicilio del elector.			APELL D
	Por territorial.	Por industrial.		Pueblo.	Calle.	Núm	
	Pesetas.	Pesetas.					
Muller Clara Tomas	381.13	"	Aleuy	Aleuy	San Blas	13	Muller
Muller Pascual Santiago	348.97	"	"	"	Valle	8	Muller
Muller Pava Jose	110.09	"	"	"	Manota		Muller
Muller Pava Miguel	"	133.	"	"	Para	10	Muller
Muller Pava Santiago	35.47	"	"	"	Manota		Muller
Muller Pava Vicente	42.64	"	"	"	Manota		Muller
Muller Rico Ant ^o	170.21	209.	"	"	San Blas	27	Muller
Muller Sempere Vicente	49.45	"	"	"	Cotes bajo		Muller
Muller Torregrosa Jose	29.57	"	"	"	San Blas	38	Muller
Muller Valor Juan ^o	993.63	66.	"	"	San Blas	16	Muller
† Muller Valor Jose	273.13	238.80	"	"	San Blas	1	Muller
Muller Blanes Jose	491.92	"	"	"	San Blas	11	Muller
Muller Blanes Raimundo	1687.04	"	"	"	San Blas	53	Muller
Muller Constante Santiago	"	238.80	"	"	id	1	Muller
Muller Jorda Jose	263.70	354.55	"	"	San Blas	18	Muller
† Muller Julia Jose	142.07	"	"	"	Almoro	10	Muller
Muller Lopez Santiago	771.87	"	"	"	San Blas	1	Muller
Muller Muller Juan ^o	116.38	"	"	"	id	46	Muller
Mora Bernabeu Ant ^o	50.85	"	"	"	San Blas	27	Mora
Moya Abad Pablo	69.55	"	"	"	San Blas	16	Moya
Moya Jorda Felipe	34.25	"	"	"	Carman	44	Moya
Moya Jorda Jose	41.42	53.90	"	"	Carman	2	Moya
Moya Rio Miguel	65.18	"	"	"	Cotes alto		Moya
Moya Rio Rafael	"	100.	"	"	Almoro	18	Moya
Moya Segura Juan ^o	102.23	"	"	"	San Blas	15	Moya
Moya Rio Vicente	77.06	"	"	"	Cotes alto		Moya
Moya Segura Jorge	59.07	"	"	"	Manota		Moya
Muller Espinas Miguel	238.92	"	"	"	Carman	46	Muller

Domicilio del elector.			APELLIDOS Y NOMBRE DEL ELECTOR.	Concepto del derecho electoral.		Pueblo donde es contribuyente.	Domicilio del elector.		
Pueblo.	Calle.	Núm.		Por territorial.	Por industrial.		Pueblos.	Calle.	Núm.
				Pesetas	Pesetas.				
Hevy	S. Encina	13	Mullor Estens José	39.36	"	Hevy	Hevy	Ragos	
"	"	8	Mullor Gilbert Eliezer	57.66	"	"	"	Riquen bajo	
"	Manola	"	Mullor Gilbert Rafael	54.74	"	"	"	S. Mayor	
"	Plaza	14	Mullor Muntí Juan	44.74	"	"	"	Cotes alto	
"	Albana	"	Mullor Payá Ant ^o	115.98	"	"	"	Stacunas	
"	Manola	"	Mullor Payá Vicente	29.13	"	"	"	S. Jof ^o 29	
"	S. Jof ^o	21	Mullor Pedro Juan	38.80	"	"	"	Mayo 26	
"	Cotes bajo	"	Mullor Segura Lorenzo	115.16	"	"	"	Canal alta	
"	S. Rita	38	Muntí Garcia Juan	132.63	"	"	"	Borb ^o 5	
"	Wristal	16	Muntí Gosálvez Rafael	358.76	19.80	"	"	Wristal 5	
"	S. Jof ^o	1	Muntí Planas Agustín	60.41	9.90	"	"	S. Mucos 15	
"	Cap	11	Mebat Estruch José	26.84	"	"	"	S. Ant ^o 41	
"	S. Jof ^o	53	Mebat Estruch Rafael	1.89	140.	"	"	Wristal 6	
"	id	1	Mebat Sapena Ant ^o	"	161.70	"	"	S. Mucos 21	
"	S. Wristal	18	Olcina Boromat Juan	118.48	"	"	"	S. Mucos 11	
"	S. Mucos	10	Olcina Cortes José	121.80	"	"	"	S. Miguel 37	
"	S. Jof ^o	1	Olcina Cortes Tomás	89.12	"	"	"	Rambles bajo	
"	id	46	Olcina Gilbert José	38.36	"	"	"	S. Jaime 6	
"	S. Mucos	27	Olcina Crespo Juan	189.95	"	"	"	Borb ^o	
"	S. Jof ^o	16	Olcina Gilbert Juan	41.59	"	"	"	Salt	
"	S. Ramal	44	Olcina Miralles German	59.94	"	"	"	S. Jaime 8	
"	S. Carmen	2	Parra Estens José	89.64	"	"	"	S. Olma 27	
"	Cotes alto	"	Parde Jover Juan Baut ^o	"	103.40	"	"	id 14	
"	S. Mucos	18	Parual Boromat Fabian	269.12	"	"	"	S. Jof ^o 59	
"	S. Blas	15	Parual Boromat Santiago	515.12	504.90	"	"	id 67	
"	Cotes alto	"	Parual Gilbert Jorge	75.67	"	"	"	S. Jof ^o 12	
"	Uolimar	"	Parual Matans José	103.45	"	"	"	S. Jof ^o 17	
"	Carab ^o	46	Parual Matamoras Rafael	4.19	179.85	"	"	S. Rita 32	

APELLIDOS Y NOMBRE DEL ELECTOR.	Concepto del derecho electoral.		Pueblo donde es contribuyente.	Domicilio del elector.			APELL D
	Por territorial.	Por industrial.		Pueblo.	Calle.	Núm.	
	Pesetas.	Pesetas.					
Pascual Miró Rafael	73.05	"	Alcay	Alcay	Cotes alto	Paya	D
Pascual Miró Vicente	169.04	"	"	"	Polop bajo	Paya	D
Pascual Pascual Ant ^o	447.88	"	"	"	Merceda 11	Paya	D
Pascual Perez Ant ^o	89.82	"	"	"	Cordoba 9	Paya	D
Pascual Perez José	221.06	"	"	"	Molina	Paya	D
Pascual Sanchez Miguel	26.21	"	"	"	Barab ^o 6	Paya	D
Pastor Andres Fran ^{co}	40.19	"	"	"	Urbato 76	Paya	D
Pastor Arcana José	185.24	"	"	"	José 60	Paya	D
Pastor Bonnat Fran ^{co}	326.44	"	"	"	Urbato 61	Paya	D
Pastor Cabrera Rafael	"	50.	"	"	Alcay 8	Paya	D
Pastor Candela José	47.19	"	"	"	Urbato 20	Paya	D
Pastor Gilbert Lugo	438.10	"	"	"	Polop alto	Paya	D
Pastor Gilbert José	103.93	"	"	"	Urbato	Paya	D
Pastor Gilbert Rafael	209.87	"	"	"	Polop bajo	Paya	D
Pastor Jordá Ant ^o	59.07	119.90	"	"	Urbato 2	Paya	D
Pastor Jordá Vicente	"	275.	"	"	Urbato 7	Paya	D
Pastor Just José	126.87	"	"	"	Urbato 16	Paya	D
Pastor Lacer Eduardo	143.65	881.10	"	"	José 23	Pedro	D
Pastor Lupis José	44.21	"	"	"	Rafael 8	Pedro	D
Pastor María Cristóbal	25.58	"	"	"	Urbato 26	Pedro	D
Pastor Matarrá Saturnino	129.84	"	"	"	Urbato 8	Pedro	D
Pastor Payá José	79.28	"	"	"	Urbato bajo	Pedro	D
Pastor Payá Tomás	193.99	"	"	"	Casal bajo	Pedro	D
Pastor Ruiz Ant ^o	281.17	"	"	"	Urbato 13	Pedro	D
Pastor Sempere Tomás	39.32	"	"	"	Urbato 40	Pedro	D
Pastor Sempere Tomás	44.39	"	"	"	Riquel bajo	Pedro	D
Pastor Talls José	105.02	"	"	"	Polop alto	Pedro	D
Payá Masad. Agustín	72.70	"	"	"	Urbato 24	Pellier	D

Domicilio del elector.			APELLIDOS Y NOMBRE DEL ELECTOR.	Concepto del derecho electoral.		Pueblo donde es contribuyente.	Domicilio del elector.		
Pueblo.	Calle.	Núm.		Por territorial.	Per industrial.		Pueblos.	Calle.	Núm.
				Pesetas.	Pesetas.				
May	Capas alto		Paya Domenech Jose	64.31	"	May	May	23	
"	Palop bajo		Paya Dominguez Juan	"	100.	"	"	3	
"	Mercado 11		Paya Gilbert Cristobal	77.18	"	"	"	102	
"	Condita 9		Paya Gilbert Jacundo	197.29	173.94	"	"	111	
"	Molina		Paya Gilbert Vicente	124.64	"	"	"	25	
"	Barabla 6		Paya Lopez Jose	60.64	"	"	"	24	
"	Sabat 76		Paya Motta Ant ^o	92.97	"	"	"	133	
"	J. Jone 60		Paya Motta Rafael	36.	"	"	"	6	
"	Trinidad 61		Paya Monserrat Vicente	135.96	431.20	"	"		
"	May 8		Paya Parcual Camilo	161.47	"	"	"	6	
"	J. Buena 20		Paya Parcual Miguel	152.55	878.90	"	"	3	
"	Palop alto		Paya Paya Jose	37.75	"	"	"		
"	Macunus		Paya Santonja Jose	42.27	"	"	"		
"	Palop bajo		Paya Segura Santiago	59.07	684.20	"	"	8	
"	J. Buena 2		Paya Semper Vicente	65.01	"	"	"		
"	Caracol 7		Paya Valor Jose	"	90.	"	"	100	
"	Trinidad 16		Paya Verdú Hydro	118.30	"	"	"		
"	J. Jone 23		Pedro Gilbert Jose	89.99	"	"	"	57	
"	Rafael 8		Pedro Gosalvez Jose	196.70	"	"	"	22	
"	Sabat 26		Pedro Matamedona Santiago	54.	"	"	"	16	
"	Sto J ^o 8		Pedro Motta Jose	68.85	"	"	"	37	
"	Simbuncho		Pedro Motta Tomas	141.77	"	"	"		
"	Canal bajo		Pedro Motta Vicente	174.40	"	"	"		
"	J. Buena 13		Pedro Pastor Agustin	69.55	"	"	"	18	
"	J. Jone 46		Pedro Pedro Jose	27.26	"	"	"	98	
"	Riquen bajo		Pedro Semper Juan ^o	114.81	"	"	"		
"	Palop alto		Pedro Valor Rafael	34.60	"	"	"	31	
"	Sabat 24		Pellier Mad. Juan ^o	675.68	1185.80	"	"	10	

APELLIDOS Y NOMBRE DEL ELECTOR.	Concepto del derecho electoral.		Pueblo donde es contribuyente.	Domicilio del elector.			APELL DE
	Por territorial.	Por industrial.		Pueblo.	Calle.	Núm.	
	Pesetas.	Pesetas.					
Pena Vidal Federico	115.34	53.90	Alcay	Alcay	Honorable	2	Perez
Perez Blancas José	103.23	"	"	"	Barbo	17	Perez
Perez Borrás Vicente	29.53	103.40	"	"	S. Jaime	7	Perez
Perez Botella Dionisio	167.57	"	"	"	Canal. Baj		Perez
Perez Gines Luis	1093.16	75.90	"	"	S. Pedro	58	Perez
Perez Girones Ant ^o	79.90	"	"	"	Algerat	7	Perez
Perez Girones Nicolas	41.42	"	"	"	S. Nicolas	61	Perez
Perez Gosálbez Agustín	47.36	"	"	"	Plaza	14	Perez
Perez Jorda' Alejandro	"	139.15	"	"	Val		Perez
Perez Jorda' Ant ^o	256.54	"	"	"	Mauro	6	Perez
Perez Jorda' Basilio	27.26	"	"	"	S. Blas	11	Perez
Perez Jorda' Eduardo	98.56	"	"	"	Mercado		Perez
Perez Jorda' Enrique	"	152.	"	"	S. Elena	18	Perez
Perez Jorda' Joaquin	256.67	"	"	"	id	11	Perez
Perez Jorda' Rafael Julio	519.71	"	"	"	S. Nicolas	58	Perez
Perez Julia' Luis	109.69	"	"	"	id	58	Perez
Perez Llacer Ant ^o	670.69	"	"	"	Cap	13	Perez
Perez Llacer Jaime	55.92	256.20	"	"	Mercado	1	Perez
Perez Mira Juan ^{co}	437.23	240.60	"	"	Plaza	4	Perez
Perez Mira Nicolas	316.65	"	"	"	id	4	Perez
Perez Miró Rafael	64.48	"	"	"	Cap. bajo		Perez
Perez Moltó Luis	53.12	"	"	"	Mauro	8	Perez
Perez Moltó Tomás	111.58	"	"	"	id	6	Perez
Perez Montaña Juan ^{co}	33.98	"	"	"	Mauro	46	Perez
Perez Morales Guido	52.60	"	"	"	Cap. alto		Perez
Perez Payá Juan ^{co}	81.61	"	"	"	S. Nicolas	60	Perez
Perez Pedro José	53.12	217.80	"	"	Camón	9	Perez
Perez Pedro Vicente	26.42	"	"	"	Sepanto		Perez

Domicilio del elector.			APELLIDOS Y NOMBRE DEL ELECTOR.	Concepto del derecho electoral.		Pueblo donde es contribuyente.	Domicilio del elector.		
Pueblo.	Calle.	Núm.		Por territorial.	Por industrial.		Pueblos.	Calle.	Núm.
				Pesetas.	Pesetas.				
May	Honorio	2	Perez Perez Eugenio	89.47	"	May	Honorio	9	
"	Barbo	17	Perez Perez Aguin	25.79	"	"	Riqui alto		
"	S Jaime	7	Perez Pericas Joné	26.96	"	"	Almuerzo 28		
"	Canal bajo		Perez Santunja Uiguil	102.58	"	"	Cotes bajo		
"	Sricolaj	58	Perez Santunja Rapau	54.52	"	"	id. alto		
"	Algora	7	Perez Satorre Joné	57.68	"	"	Selva 5		
"	Sricolaj	61	Perez Satorre Modesto	57.68	142.50	"	Sepanto		
"	Plaza	10	Perez Sempere Fran ^{co}	401.05	"	"	Sblas 13		
"	Yall	1	Perez Sempere Salvador	157.63	"	"	Barriles		
"	Almuerzo	6	Perez Soler Agustin	147.49	"	"	Selva 15		
"	Sblas	11	Perez Soler Fran ^{co}	113.59	"	"	Yentes		
"	Mercado		Perez Soler Santiago	286.59	"	"	id.		
"	Selva	18	Perez Zambrana Ant ^o	404.37	"	"	Honorio 14		
"	id.	11	Perez Vilaplana Roque	40.37	"	"	Cotes alto		
"	Sricolaj	55	Perez Xaragora Joné	92.09	"	"	Canal alta		
"	id.	58	Perez Xquilita Tomas	24.68	"	"	S Fran ^{co} 73		
"	Cajon	13	Berlaria Ferreretes Manuel	73.74	161.70	"	Yall 2		
"	Mercado	1	Pico Mantlor Raimundo	240.81	"	"	Manota		
"	Plaza	4	Picher Girones Fran ^{co}	54.87	"	"	S Ant ^o 36		
"	id.	44	Picher Grau Federico	31.98	"	"	id. 39		
"	Cotes bajo		Pla Marti Joaquin	69.90	"	"	Almuerzo 8		
"	Almuerzo	8	Poblet Jemer Pantolom	"	250.	"	Selva 6		
"	id.	6	Ponsoda Bon Lorenzo	100.65	"	"	Cotes bajo		
"	Manota	46	Quintana Rodina Cayetano	97.51	773.30	"	Mayor 11		
"	Cotes alto		Raduan Ceramichua Eugenio	127.29	"	"	S Tomas 6		
"	Sricolaj	60	Reig Aguilar Joné	"	144	"	Carmen 41		
"	Carmen	9	Reig Araul Ant ^o	79.16	"	"	Rambla bajo		
"	Sepanto		Reig Araul Joné	75.67	"	"	S Uiguil 34		

APELLIDOS Y NOMBRE DEL ELECTOR.	Concepto del derecho electoral.		Pueblo donde es contribuyente.	Domicilio del elector.		
	Por territorial.	Por industrial.		Pueblo.	Calle.	Número.
	Pesetas.	Pesetas.				
Rico Braul Miguel	52.60	"	Alcay	Alcay	Cañal de	Santunja
Rico Braul Rafael	32.02	"	"	"	Algaras 2	Santunja
Rico Benquer Cristobal	27.26	"	"	"	id.	Santunja
Rico Blanquer Juan	28.53	"	"	"	Salt de	Santunja
Rico Cardinal Miguel	53.06	"	"	"	Canal de	Santunja
Rico Jordá José	70.88	"	"	"	id. alto	Santunja
Rico Llorens Rafael	52.64	"	"	"	id.	Santunja
Rico Olcina José	72.87	"	"	"	Algaras 1	Santunja
Rico Taya José	131.06	"	"	"	Utrillas	Santunja
Rico Pedro Juan ^{co}	42.73	"	"	"	Leprato	Santunja
Rico Perez Fernando	62.55	"	"	"	Canal de	Santunja
Rico Perez Rafael	286.59	"	"	"	Cristobal 3	Santunja
Ribes Ortiz Ant ^o	47.01	"	"	"	Saugre 1	Santunja
Rico Benito Pascual	341.22	"	"	"	Polop alto	Santunja
Ripull Clotó Juan ^{co}	205.50	"	"	"	Canal de	Santunja
Rovira Pons Mauricio	"	308.	"	"	Yall 6	Santunja
Rovira Purol Jaime	98.38	"	"	"	S. Mateo 10	Santunja
Rumbou Garcia Juan ^{co}	31.67	"	"	"	Utrillas 17	Satorre
Saranana Pascual Fernando	53.12	"	"	"	Utrillas 32	Satorre
Sampor delos Casas José	252.92	75.90	"	"	Alcay 24	Seald
Sanchis Spasa Ant ^o	69.20	"	"	"	S. Mateo 25	Segui
Sanjuan Carrío Blas	33.03	"	"	"	Utrillas	Segui
Sanjuan Coloma Tomás	232.36	"	"	"	Canal de	Segui
Sanz Yslas Felipe	146.37	"	"	"	Utrillas 24	Segui
Sanz Matans Juan ^{co}	45.44	"	"	"	S. José 25	Segura
Sanz Matans José	233.29	337.70	"	"	id. 25	Segura
Santunja Hurd Juan ^{co}	109.05	"	"	"	Canal de	Segura
Santunja Cantó Miguel	"	53.90	"	"	Cristobal 10	Segura

Domicilio del elector.			Concepto del derecho electoral.		Pueblo donde es contribuyente.	Domicilio del elector.		
Pueblo.	Calle.	Núm.	APELLIDOS Y NOMBRE DEL ELECTOR.			Pueblos.	Calle.	Núm.
			Por territorial.	Per industrial.				
			Pesetas	Pesetas.				
Alcay	Reuilla baja		Santunja Gilbert Ant ^o	132.28	"	Alcay	Alcay	Sembent alto
"	Algorans 2		Santunja Gilbert Jose	232.07	"	"	"	Regadis
"	id.	4	Santunja Gilbert Jose	247.22	"	"	"	Riquin alto
"	Salt herra		Santunja Gilbert Jose	26.13	"	"	"	Hermanos
"	Cotes baja		Santunja Gilbert Manuel	47.18	"	"	"	Uricolaj 110
"	id alto		Santunja Gilbert Miguel	64.59	"	"	"	Sembent alto
"	id.		Santunja Julia Fran ^{co}	26.13	"	"	"	Uricolaj 3
"	Algorans 1		Santunja Matias Fran ^{co}	66.91	"	"	"	Uricolaj 24
"	Uricolaj		Santunja Montava Fran ^{co}	76.55	"	"	"	id. 161
"	Lepanto		Santunja Montava Vicente	116.74	"	"	"	id. 161
"	Cotes alto		Santunja Perez Blas	235.10	"	"	"	Canal alta
"	Hristobal 3		Santunja Santunja Rapare	143.49	"	"	"	Uricolaj 48
"	Saugre 1		Santunja Sempere Ant ^o	177.37	"	"	"	Regadis
"	Canal alto		Santunja Sempere Fran ^{co}	26.42	"	"	"	J Blas 17
"	Canal baja		Santunja Sempere Vicente	28.31	"	"	"	Miguels 36
"	Yall 6		Santunja Klaplana Nicolas	39.07	"	"	"	Caramanchel
"	Uricolaj 10		Santunja Klaplana Rafael	"	100.	"	"	id. 6
"	Uricolaj 17		Satorre Gilbert Jose	26.21	"	"	"	Barcelu
"	Uricolaj 35		Satorre Victoria Emilio	222.80	"	"	"	Plaza 30
"	Plaza 24		Scals Rovira Jose	2347.74	"	"	"	id. 26
"	Selvauro 25		Segui Amador Jose	64.13	"	"	"	Muana 59
"	Uricolaj		Segui Natal Jaquin	64.17	"	"	"	Launas
"	Canal baja		Segui Sanz Jaime	143.42	161.70	"	"	J Fran ^{co} 41
"	Uricolaj 24		Segui Sanz Vicente	63.96	25.30	"	"	Uricolaj 106
"	J Jose 25		Segura Jorda Jose	121.45	66.	"	"	Miguels 47
"	id.	25	Segura Jorda M ^o Juan	55.40	"	"	"	Hermanos
"	Cotes alto		Segura Pascual Ant ^o	238.53	"	"	"	Salt
"	Hristobal 10		Segura Pascual Fran ^{co}	30.07	"	"	"	Caramanchel 14

APELLIDOS Y NOMBRE DEL ELECTOR.	Concepto del derecho electoral.		Pueblo donde es contribuyente.	Domicilio del elector.			APELL DE
	Por territorial.	Por industrial.		Pueblo.	Calle.	Número.	
	Pesetas.	Pesetas.					
Segura Perez José	51.20	"	Alcay	Alcay	H. Mayor	Serra	79
Segura Reig Juan	30.23	"	"	"	Cotes bajo	Serra	78
Segura Reig Juan	73.92	"	"	"	Eintes	Serra	77
Sellas Moneris Juan	"	50.	"	"	H. Juan	Serra	76
Sempere Cardinal Juan	31.96	"	"	"	H. Mayor	Serra	75
Sempere Cardinal José	38.10	"	"	"	Cotes bajo	Serra	74
Sempere Ferrer Juan	52.77	"	"	"	Caraman	Serra	73
Sempere Gilbert Juan	152.73	"	"	"	Baron	Serra	72
Sempere Gilbert Miguel	158.14	"	"	"	id	Serra	71
Sempere Jordá José	157.10	"	"	"	Cotes bajo	Serra	70
Sempere Jordá José	156.46	"	"	"	id	Serra	69
Sempere María Miguel	93.84	"	"	"	Alusina	Serra	68
Sempere María Cadio	34.25	"	"	"	Sabat	Serra	67
Sempere Muntó Martin	27.26	"	"	"	S. Rom	Serra	66
Sempere Morales José	179.47	"	"	"	Christobal	Serra	65
Sempere Olcina José	27.17	"	"	"	Sangre	Silvestre	64
Sempere Olcina Miguel	"	8.8.	"	"	S. Roque	Silvestre	63
Sempere Payá Joaquín	119.74	"	"	"	Regades	Silvestre	62
Sempere Payá José	60.81	"	"	"	Rambal	Silvestre	61
Sempere Payá Pedro	148.01	"	"	"	Polop alto	Silvestre	60
Sempere Payá Vicente	292.	"	"	"	Manisa	Silvestre	59
Sempere Sanchez Camilo	47.18	"	"	"	S. José	Sirera	58
Sempere Sempere Ant ^o	26.42	"	"	"	Requis bajo	Soler	57
Sempere Sempere Juan	27.26	"	"	"	Baron	Soler	56
Sempere Sempere José	36.	"	"	"	Saltinas	Soler	55
Sempere Vilaplana Ant ^o	48.93	"	"	"	H. Mayor	Soler	54
Sendra Estrugo José	36.28	"	"	"	H. Mayor	Soler	53
Serra Planes Ant ^o	39.85	"	"	"	Cotes alto	Soler	52

Domicilio del elector.			APELLIDOS Y NOMBRE DEL ELECTOR.	Concepto del derecho electoral.		Pueblo donde es contribuyente.	Domicilio del elector.		
Pueblo.	Calle.	Núm.		Por territorial.	Por industrial.		Pueblos.	Calle.	Núm.
				Pesetas.	Pesetas.				
Alcay	H. Mayor		Serra Planes Hidro	30.58	"	Alcay	Alcay	Humberto alta	
"	Cotos bajo		Serra Planes Rafael	208.30	"	"	"	Polop bajo	
"	C. Indies		Serra Frances Jorge	269.12	"	"	"	Jalisco 32	
"	J. Juan	2	Serra Frances José	143.64	168.30	"	"	id 2	
"	H. Mayor		Serra Gilbert Hidro	26.84	"	"	"	Causa bajo	
"	Cotos bajo		Serra Gilbert José	76.72	"	"	"	id	
"	Caramanilla		Serra Jordá Rafael	91.41	"	"	"	Stacuna	
"	Barahona		Serra Eliso Juan ^{co}	203.23	"	"	"	Barahona	
"	id		Serra Eliso José	111.49	"	"	"	Regadio	
"	Cotos bajo		Serra Perez Enrique	70.77	"	"	"	Casal 1	
"	id		Serra Ripoll Blas	40.72	"	"	"	St. J. 13	
"	Molina	8	Serra Ripoll Juan ^{co}	151.51	"	"	"	Polop alto	
"	St. Juan	78	Serra Ripoll José	204.80	"	"	"	Causa alta	
"	J. Doming.	23	Serra Sempere Ant ^o	97.68	"	"	"	Riquen alto	
"	St. J. de los Rios	13	Serra Teles Diego	92.96	"	"	"	Umanita	
"	J. Juan	22	Silvestre Plaza José	69.06	"	"	"	J. José 22	
"	St. Roque	1	Silvestre Mullor José	"	64.	"	"	Jalisco 10	
"	Regadio		Silvestre Pascual Ant ^o	27.26	"	"	"	St. Juan 38	
"	Rambalca		Silvestre Pascual Juan ^{co}	145.74	13.20	"	"	J. José 22	
"	Polop alto		Silvestre Alvarez José	"	110.	"	"	J. Juan 12	
"	Umanita		Silvestre Navarro Juan	143.16	"	"	"	Polop alto	
"	J. José	40	Sirera Ribera Rafael	"	53.90	"	"	Barba ^{co} 7	
"	Riquen bajo		Solar Planes Enrique	507.48	"	"	"	St. J. 11	
"	Barahona		Solar Llopis Ant ^o	"	90.	"	"	Algorad 1	
"	St. J. de los Rios		Solar Perez Leopoldo	93.84	228.80	"	"	J. Rita 34	
"	H. Mayor		Solar Quintis Domingo	173.87	374.	"	"	J. Juan 2	
"	St. J. de los Rios	21	Solar Quintis José	828.32	214.50	"	"	J. Juan 13	
"	Cotos alto		Solar Rodriguez Juan ^{co}	38.40	53.90	"	"	Algorad 6	

APELLIDOS Y NOMBRE DEL ELECTOR.	Concepto del derecho electoral.		Pueblo donde es contribuyente.	Domicilio del elector.			APELLID DEL
	Por territorial.	Por industrial.		Pueblo.	Calle.	N ^o	
	Pesetas.	Pesetas.					
Sobroca Laporta Juan	"	53.90	Ucay	Ucay	S Juan	Valor	Pla
Sugranes Pons Juan	149.82	"	"	"	S Jori	Valor	Poro
Terral Bati Camils	79.86	"	"	"	Christobal	Valor	Car
Terral Bati Jaquim	132.11	355.85	"	"	id	Valor	Dom
Terral Bati Ricardo	231.37	343.20	"	"	Lorenzo	Valor	Gan
Terral Bati Simon	411.71	"	"	"	S Jori	Valor	Gu
Terral Canto Domingo	143.47	"	"	"	S Juan	Valor	Gu
Terral Gasalher Guillermo	"	89.96	"	"	Lorenzo	Valor	Mu
Terral Gasalher Jori	75.84	"	"	"	S Jori	Valor	Mu
Terral Gasalher Olegario	"	89.96	"	"	Lorenzo	Valor	Mu
Terral Gasalher Vicente	"	88.96	"	"	id	Valor	Mu
Terral Pascual Rafael	346.53	"	"	"	Merado	Valor	Pa
Terral Sempere Camils	119.70	"	"	"	Ucay	Valor	Pa
Terral Sempere Mariano	63.26	"	"	"	S Jori	Valor	Pa
Terral Sempere Vicente	203.93	"	"	"	Lorenzo	Valor	Pa
Tornis Ricg Juan	47.01	"	"	"	S Juan	Valor	San
Tornis Ricg Jori	30.76	"	"	"	Riqui	Valor	Pa
Tornis Ricg Miguel	129.14	"	"	"	Salt	Valor	Pa
Tornis Bria Tornis	26.42	"	"	"	S Juan	Valor	Vil
Tornis Jermenia Ant ^o	179.47	"	"	"	Ucay	Valor	Vil
Tornis Jermenia Juan	"	209.	"	"	S Jori	Valor	Vil
Tort Carala Rafael	160.42	"	"	"	S Jori	Valor	Pa
Tort Pascual Maria	321.89	"	"	"	Comun	Valor	Pa
Tort Tort Enrique	330.45	"	"	"	S Juan	Valor	Pa
Tort Tort Julio	466.41	"	"	"	id	Valor	Pa
Tort Tort Santiago	669.07	"	"	"	id	Valor	Pa
Uris Sempere Vicente	"	172.70	"	"	S Jori	Valor	Pa
Valor Blans Ant ^o	126.52	161.70	"	"	Lorenzo	Valor	Pa

Domicilio del elector.			APELLIDOS Y NOMBRE DEL ELECTOR.	Concepto del derecho electoral.		Pueblo donde es contribuyente.	Domicilio del elector.		
Blo.	Calle.	Núm.		Por territorial.	Por industrial.		Pueblos.	Calle.	Núm.
				Pesetas	Pesetas.				
Alay	S Juan	6	Valor Planes Juan ^{co}	60.	"	Alay	Alay	S Juan 31	
	S José	8	Valor Boronot Leonardo	99.62	"	"	"	Yall 17	
	Hristobal	1	Valor Cabrera José	467.63	"	"	"	Scribalay 38	
	id	3	Valor Domínguez José	235.25	"	"	"	Lorenzo 9	
	Lorenzo	1	Valor García Ant ^o	75.90	"	"	"	Hristobal 13	
	S Rita	4	Valor García José	"	88.	"	"	S Mauro 43	
	S Juan	10	Valor Gistert José	44.91	"	"	"	Rambles baja	
	Lorenzo	3	Valor Miró Juan ^{co}	87.67	"	"	"	Llaunas	
	Scribalay	8	Valor Miró José	37.75	"	"	"	Salt Arenas	
	Lorenzo	3	Valor Moltó Juan ^{co}	35.30	"	"	"	Scribalay 175	
	id	2	Valor Moltó Rafael	33.38	"	"	"	S Mauro 102	
	Merced	4	Valor Paja Ant ^o	41.52	"	"	"	Hristobal 17	
	Mayor	1	Valor Paja Juan ^{co}	70.68	"	"	"	Salap baja	
	S Blas	21	Valor Paja José	68.77	"	"	"	Barcel	
	Lorenzo	2	Valor Puerto Miguel	47.45	"	"	"	Uariola	
	S Mayor	1	Valor Saranua Jemaudo	"	226.60	"	"	Hristobal 16	
	Riqui	1	Valor Valls Camilo	82.83	53.90	"	"	S Mauro 22	
	Salt	1	Valor Valls M. Juan	62.22	"	"	"	Corbella 26	
	S Buenavent	4	Valor Vilaplana Ant ^o	125.41	"	"	"	S José 66	
	Mayor	1	Valor Vilaplana Gonzalo	43.86	"	"	"	Scribalay 24	
	Scribalay	3	Valor Vilaplana Jemaudo	12.58	53.90	"	"	S Doming. 18	
	S José	10	Valor Valls Anna Rafael	206.91	53.90	"	"	Corbella 6	
	Comun	3	Valor Valls Balaguer Juan ^{co}	81.96	"	"	"	Saugre 20	
	S Juan	4	Valor Valls Gosálvez Pedro	59.07	"	"	"	S Jaime 37	
	id	4	Valor Valls Matamoras Silvestre	29.53	"	"	"	S Rafael 10	
	id	4	Valor Valls Miralles Jorge	26.42	"	"	"	S José 5	
	Salv	3	Valor Valls Pérez José	37.75	"	"	"	S Mauro 14	
	S Mauro	3	Valor Valls Pérez Juan	215.64	"	"	"	Corbella 12	

APELLIDOS Y NOMBRE DEL ELECTOR.	Concepto del derecho electoral.		Pueblo donde es contribuyente.	Domicilio del elector.		
	Por territorial:	Por industrial.		Pueblo.	Calle.	Número.
	Pesetas.	Pesetas.				
Vano Jorda José	45.61	"	Alcay.	Alcay	Alcay	
Verdu Candela Juan ^{co}	817.30	"	"	"	Schriots	25
Verdu Candela José	462.	646.58	"	"	J ^{co} Juan	17
Visedo Melto Camilo	211.45	209.	"	"	Lorenzo	9
Visedo Perez Pedro	146.79	"	"	"	J ^{co} Rita	8
Vicens Mad. Ant ^o	1522.07	715.	"	"	J ^{co} Juan	12
Vila Loliga Camilo	"	53.90	"	"	Suñer	20
Vilaplana Basila Juan ^{co}	27.26	"	"	"	Curium	4
Vilaplana Carbonell Jorge	"	132.	"	"	Plaza	
Vilaplana Gibert Agustín	354.71	"	"	"	Schriots	8
Vilaplana Gibert Juan ^{co}	40.37	"	"	"	Plaza	
Vilaplana Gibert José	36.	"	"	"	J ^{co} Blas	1
Vilaplana Gibert José	32.35	"	"	"	Riquier bajo	
Vilaplana Gibert Eugenio	37.75	"	"	"	J ^{co} Blas	10
Vilaplana Gibert M ^o Juan	30.26	"	"	"	Caramanchal	
Vilaplana Julia Curigen	59.07	55.	"	"	J ^{co} Rita	1
Vilaplana Mariana Juan ^{co}	"	376.20	"	"	J ^{co} Clara	3
Vilaplana Ortiz Ant ^o	37.54	"	"	"	Cates bajo	
Vilaplana Ortiz Camilo	72.	"	"	"	id ^o alto	
Vilaplana Ramal Ant ^o	46.83	"	"	"	Schriots	11
Vilaplana Sanja Ant ^o	53.48	"	"	"	Riquier bajo	
Vilaplana Sempere Ant ^o	"	264.	"	"	J ^{co} Juan	6
Vilaplana Sempere Camilo	"	245.30	"	"	Lorenzo	3
Vilaplana Sempere Santiago	"	38.50	"	"	J ^{co} Juan	19
Vilaplana Silvestre Ant ^o	218.78	"	"	"	Schriots	16
Vilaplana Valor Vicente	69.38	"	"	"	Riquier bajo	
Villalonga Juan José	1084.85	183.54	"	"	Schriots	11
Vitoria Gasalber Simas	669.12	422.67	"	"	J ^{co} José	18

APELLIDOS
DEL EL

Vitoria Gosa
Vitoria Jora
Vitoria elun
Vitoria elun
Vitoria elun
Vitoria Pa
Haragora Gal
Haragora Lu

icilio del elector.

Alcañices
 S. Nicolás 23
 S. Juan 11
 S. Lorenzo 9
 S. Rita 8
 S. Juan 12
 S. Mateo 20
 S. Quirino 14
 Hara
 S. Nicolás 8
 Hara
 S. Blas 10
 Riquir bajo
 S. Blas 10
 Aramaus
 S. Rita 11
 S. Elena 3
 Cates bajo
 id alto
 S. Nicolás 11
 Riquir bajo
 S. Juan 6
 S. Lorenzo 3
 S. Juan 19
 S. Nicolás 16
 Riquir bajo
 S. Nicolás 11
 S. Juan 18

APELLIDOS Y NOMBRE DEL ELECTOR.		Concepto del derecho electoral.		Pueblo donde es contribuyente.	Domicilio del elector.		
		Por territorial.	Por industrial.		Pueblos.	Calle.	Núm.
		Pesetas.	Pesetas.				
	Vitoria Gosálbez Juan ^{co}	62.91	"	Alcay	Alcay	S. José	35
	Vitoria Jorda Tomás	33.20	"	"	"	S. Bart ^{co}	20
	Vitoria Miralles Ant ^{co}	189.75	"	"	"	S. Nicolás	23
	Vitoria Miralles José	189.75	"	"	"	id	23
	Vitoria Motta Juan	292.18	"	"	"	S. Nicolás	4
	Vitoria Pava Jacundo	180.86	126.50	"	"	Carab ^{co}	1
	Haragora Galicia Bartolomé	212.50	"	"	"	S. Pedro	4
	Haragora Linares Pedro	"	61.60	"	"	S. Elena	21

LISTA DE LOS ELECTORES CAPACIDADES.

Calle. Núm.

APELLIDOS Y NOMBRE DEL ELECTOR.	Concepto de su derecho electoral.	Punto donde adquirió el título que acredita su capacidad.	Domicilio del elector.		
			Pueblo.	Calle.	Núm.
Arriaga Campos Miguel	Cirujano	"	May	Oliver	†
Balacuent Como Godoro	Cata. Cuata. Ind. P ^o	"	"	Oliver	12
Briet Mello José	Maestro Obras	"	"	Mayor	16
Canto Aguillo Eduardo	Coadjutor	"	"	Yron	48
Carbonell Gosalber Juan	Hogado	"	"	Llorca	13
Carranova Burquier Eugenio	Med. Cirujano	"	"	Oliver	38
Cerezo Camis Pedro	id	"	"	May	8
Girones Salazar Cristóbal	Cerembanos	"	"	Oliver	111
Girones Sanchez Miguel	Hogado	"	"	id	11
Gibert Gibert Vicente	Prof. Litografos	"	"	id	19
Gibert Ferral Juan	Hogado	"	"	Oliver	XII
Gosalber James Miguel	Perito Químico	"	"	Oliver	20
Jorda Abel Enrique	Maest. inst. pública	"	"	Oliver	79
Llorca Lario José	Admor. Corrunos	"	"	Mayor	14
Martinez Cerezo Juan M ^o	Maest. inst. pública	"	"	Oliver	3
Mello Batello Romualdo	Bachiller	"	"	Oliver	99
Munoz Giner Agustin	Maest. Obras	"	"	Oliver	66
Pareual Canto Emilio	Bachiller	"	"	Oliver	67
Pareual Toranana Severo	Hogado	"	"	Oliver	4.
Perez Gran Ant ^o	Bachiller	"	"	Oliver	6
Perez Pedro Miguel	Med. Cirujano	"	"	Oliver	3
Rios Aguilar Arturo	Hogado	"	"	Carmen	41
Rodriguez Sempere Ramon	Cirujano	"	"	Oliver	6
Rois Pareual Rafael	Alministrativo	"	"	Oliver	4.
Sanchez Barbera Elias	Med. Cirujano	"	"	Oliver	20
Santa Barón Pedro	Maest. Superior	"	"	id	14

LISTA DE LOS ELECTORES CAPACIDADES.

APELLIDOS Y NOMBRE DEL ELECTOR.	Concepto de su derecho electoral.	Punto donde adquirió el título que acredita su capacidad.	Domicilio del elector.		
			Pueblo.	Calle.	Núm.
Sempere Pascual Juan ^{co} de St	Abogado	H.	Heny	Mayo	23
Sempere Victoria Ant ^o	Procurador	"	"	Brinday	34
Salas Yalor Leopoldo	Abogado	"	"	id	61
Soto Rodriguez Vicente	Capat ^o Comerc ^o industrial	"	"	Patrua	7
Teruel Pascual Federico	Abogado	"	"	Brinday	51
Vidal Botella Jose	id	"	"	Ereunda	16

REGIST

DISTRITO ELE

AÑO DE 1886

REGISTRO DEL CENSO ELECTORAL

Provincia de Alicante

DISTRITO ELECTORAL DE Meca SECCIÓN 2ª

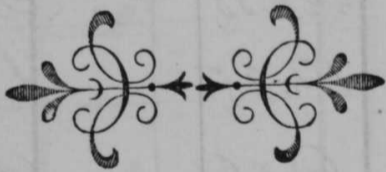

LISTA DE LOS ELECTORES CONTRIBUYENTES.

APELLIDOS Y NOMBRE DEL ELECTOR	Concepto del derecho electoral.		Pueblo donde es contribuyente.	Domicilio del elector.		
	Por territorial	Por industrial.		Pueblo.	Calle.	Número.
	Pesetas.	Pesetas.				
Morro James Fran ^{co}	"	"	Ajeres	Ajeres	"	Bordera Corda
Morera Lorenz Jonc	58.35	"	"	"	Solanes	Bordera Ribera
Antoli Belda Vicente	178.91	"	Alfajara	Alfajara	Castell	Cabanes Viceds
Antoli Semprer Leandro	19.13	"	"	"	id	Calatayud Belda
Antoli Vidal Miguel	"	"	Ajeres	Ajeres	"	Calatayud Belda
Antoli Vidal Rafael	"	"	"	"	"	Calatayud Belda
Antoli Vidal de Juan Baut ^a	24.04	"	"	"	Posito	Calatayud Belda
Antoli Vidal de Juan Rafae	59.59	"	"	"	id	Calatayud Belda
Belaguer Pascual Baut ^a	36.72	"	"	"	Amaral	Calatayud Belda
Barbara Pascual Angelo	38.15	"	"	"	Medinas	Calatayud Belda
Barbara Vidal Baltasar	102.06	"	"	"	8 ^a mayo	Calatayud Belda
Belda Jonc Jacinto	35.85	"	Alfajara	Alfajara	Ullsta	Calatayud Belda
Belda Calatayud Carmelo	23.19	"	"	"	id	Calatayud Belda
Belda Calatayud Tomas	58.26	"	"	"	Norte	Calatayud Belda
Belda Corda Fran ^{co}	"	"	Ajeres	Ajeres	"	Calatayud Belda
Belda Ferrer Vicente	224.33	"	Alfajara	Alfajara	Plaza	Calatayud Belda
Belda Martí Vicente	154.25	"	"	"	Pinet	Calatayud Belda
Belda Martinez Aljo	60.06	"	Ajeres	Ajeres	Corral	Calatayud Belda
Belda Cing Pedro	150.31	"	Alfajara	Alfajara	Oeste	Calatayud Belda
Belda Sabarre Jonc	67.87	"	"	"	Plaza	Calatayud Belda
Belda Seva Hidro	26.70	"	"	"	juente	Calatayud Belda
Belda Seva Jonc	26.86	"	"	"	id	Calatayud Belda
Belda Seva Miguel	26.80	"	"	"	id	Calatayud Belda
Belda Seva Salvador	35.17	"	"	"	Plaza	Calatayud Belda
Beneito Fern And ^a	37.96	"	Ajeres	Ajeres	"	Calatayud Belda
Beneito Seva Juan Baut ^a	98.30	"	Alfajara	Alfajara	Oeste	Calatayud Belda

ES.

io del elector.
Calle. N^o

APELLIDOS Y NOMBRE DEL ELECTOR	Concepto del derecho electoral.		Pueblo donde es contribuyente.	Domicilio del elector.		
	Por territorial	Por industrial.		Pueblo.	Calle.	Núm.
	Pesetas.	Pesetas.				
Bordera Cerdá Joné	47.97	"	Hogres	Hogres	S. Bartolomé	
Bordera Ribera Joné	151.44	"	"	"	id	
Cabanés Viciedo Juan ^{co}	30.31	"	Hispafana	Hispafana	Oeste	
Solones Calatayud Belda Enrique	25.06	"	"	"	Pinet	
Casareto Calatayud Belda Juan ^{co}	51.46	"	Hogres	Hogres	Hospital	
id Calatayud Belda Joné Vicente	147.84	"	"	"	S. Bartolomé	
" Calatayud Calatayud Manuel ^{l^o}	"	"	"	"	"	
" Calatayud Cots Ramon	51.01	"	"	"	Juena	
Pozito Calatayud Cots Emilio	25.73	"	"	"	"	
id Calatayud Cots Licinio	"	"	"	"	"	
Arnavat Calatayud Martí Salvador	77.70	"	Hispafana	Hispafana	Castellón	
Medinas Calatayud Olmo Dionisio	35.46	"	Hogres	Hogres	Hospital	
Pr ^o Mayor Calatayud Perez Narciso	61.60	"	Hispafana	Hispafana	Abajo	
Utrilla Calatayud Segura Santa ^a	"	"	Hogres	Hogres	"	
id Calatayud Segura Juan ^{co}	36.11	"	"	"	"	
Yorke Calatayud Segura Joaquin	"	"	"	"	"	
" Calatayud Segura Manuel	116.86	"	"	"	Raval	
Plaza Cerdá Albero Joaquin	25.72	"	"	"	"	
Pinet Cerdá Barbini Carlos	25.40	"	"	"	Piedra	
Corral Cerdá Bas Miguel	127.68	"	"	"	Casareto	
Oeste Cerdá Cerdá Joné	26.76	"	"	"	"	
Plaza Cerdá Colomer Miguel	53.13	"	"	"	S. Jaime	
Juente Cerdá Pons Bartolomé	78.12	"	"	"	Yglesia	
id Cerdá Rios Joaquin	25.94	"	"	"	"	
id Cerdá Sempere Juan ^{co}	"	"	"	"	"	
Plaza Cerdá Sempere Joné	39.01	"	"	"	S. Roque	
" Cots Cerdá Juan	107.31	"	"	"	Jalana	
Oeste Cots Pascual Miguel	27.92	"	"	"	Hoyetans	

APELLIDOS Y NOMBRE DEL ELECTOR	Concepto del derecho electoral.		Pueblo donde es contribuyente.	Domicilio del elector.		
	Por territorial	Por industrial.		Pueblo.	Calle.	Número
	Pesetas.	Pesetas.				
Domenick Jerri Saaguin	130.15	"	Mxpapana	Mxpapana	Este	
Dominguez Jerrer Juan ^{co}	36.37	"	Ayres	Ayres	Carnaut	
Jeri Pascual Vicente	25.94	"	"	"	"	
Jeri Laguna Juan ^{co}	25.52	"	"	"	"	
Jeri Comas Juan ^{co}	30.03	"	"	"	Carnaut	
Jeri Comas Saaguin	29.61	"	"	"	id	
Jeri Comas Enrique	24.93	"	"	"	id	
Jeri Cudela Vicente	67.62	"	"	"	Juana	
Juanes Benito Juan ^{co}	208.74	"	Mxpapana	Mxpapana	Este	
Juanes Benito Felipe	144.26	"	"	"	id	
Juanes Benito Juan	100.27	"	"	"	id	
Juanes Ribes Saaguin	33.60	"	Ayres	Ayres	Yolina	
Juanes Sempere y Saaguin	35.38	"	Mxpapana	Mxpapana	Cartellat	
Juanes Vidal Berta	30.87	"	Ayres	Ayres	Y Bartolome	
Juanes Vidal Saaguin	188.79	"	Mxpapana	Mxpapana	Jalana	
Juanes Vidal Jose	32.76	"	Ayres	Ayres	"	
Juanes Vidal Manuel	25.94	"	"	"	"	
Gandia Corda Saaguin	24.18	"	"	"	"	
Gibert Catalunya Jose	62.44	"	Mxpapana	Mxpapana	Juan	
Gibert Vicedo Salvador	39.44	"	"	"	Juente	
Lopez Radricua Juan ^{co}	55.41	"	Ayres	Ayres	Jalana	
Lin Cortasa Juan ^{co}	205.38	"	Mxpapana	Mxpapana	Warte	
Lin Cortasa Juan	28.42	"	Ayres	Ayres	"	
Marti Perez Jose	46.82	"	Mxpapana	Mxpapana	Mullta	
Marti Yano Berta	59.32	"	"	"	Juente	
Molina Arenio Jose	104.52	"	"	"	Este	
Mulla Martin Jose	108.78	"	Ayres	Ayres	Jalana	
Radal Cots Vicente	106.33	"	"	"	id	

APELLIDOS Y NOMBRE DEL ELECTOR

Juana Prats
 Juana Rivero
 Pascual Barbera
 Pascual Barbera
 Pascual Corda
 Pascual Cots
 Pascual Cots
 Pascual Jerri
 Pascual Juan
 Pascual Monte
 Pascual Reig
 Pascual Reig
 Pascual Jera
 Pastor Catalunya
 Perez Borrás
 Pons Barbera
 Pons Barbera
 Pons Catalunya
 Pons Sempere
 Pons Silvestre
 Reig Bas
 Reig Corda
 Reig Perez
 Reig Pons
 Reig Pons
 Reig Sempere
 Reig Sempere

Calle.	Núm.	APELLIDOS Y NOMBRE DEL ELECTOR.	Concepto del derecho electoral.		Pueblo donde es contribuyente.	Domicilio del elector.		
			Por territorial.	Por industrial.		Pueblos.	Calle.	Núm.
			Pesetas.	Pesetas.				
Este		Olivera Prats José	60.90	"	Ayres	Ayres	Domingo	
Baranuel		Olivera Revert Juan ^{co}	59.13	"	"	"	"	
"		Pascual Barbera Miguel	30.73	"	"	"	Ribador	
"		Pascual Barbera Vicente	53.34	"	"	"	Medinas	
Baranuel		Pascual Cerdá Joaquín	25.91	"	"	"	Yglinas	
id		Pascual Cots Ant ^o	25.53	"	"	"	"	
id		Pascual Cots Vicente	140.66	"	Alfapana	Alfapana	Ortola	
Juena		Pascual Jermi Juan ^{co} Vicente	31.08	"	Ayres	Ayres	Ribador	
Ortola		Pascual Jermi Gil	74.76	"	"	"	Medinas	
id		Pascual Frances Juan ^{co}	42.75	"	"	"	"	
id		Pascual Montblanch Vicente	37.17	"	"	"	S Domingo	
Yglina		Pascual Reig Baut ^a	"	"	"	"	"	
Castelló		Pascual Reig Miguel Ant ^o	101.85	"	"	"	Medinas	
Baratolomé		Pascual Serra M ^{te} Joaquín	67.30	"	Alfapana	Alfapana	Postabat	
Solana		Pastor Calatayud Vicente	26.31	"	"	"	Majo	
"		Perez Borrás José	41.29	"	Ayres	Ayres	Mayor	
"		Pons Barbera Miguel	86.94	"	"	"	S Domingo	
"		Pons Barbera Vicente	81.41	"	"	"	Solana	
Juena		Pons Calatayud José M ^{te}	25.17	"	"	"	S Bartolomé	
Juena		Pons Sempere Vicente	27.77	"	"	"	S Blas	
Solana		Pons Silvestre M ^{te} Joaquín	26.54	"	Alfapana	Alfapana	Ribador	
Ortola		Reig Bas Ant ^o	25.73	"	Ayres	Ayres	"	
"		Reig Cerdá Rosendo	"	"	"	"	"	
Mallor		Reig Perez Miguel	48.34	"	"	"	"	
Juena		Reig Pons Felipe	31.06	"	"	"	Mayor	
Ortola		Reig Pons José M ^{te}	29.17	"	"	"	Medinas	
Solana		Reig Sempere Rosendo	112.35	"	"	"	S Ant ^o	
id		Reig Sempere M ^{te} Joaquín	50.19	"	"	"	id	

APELLIDOS Y NOMBRE DEL ELECTOR.	Concepto del derecho electoral.		Pueblo donde es contribuyente.	Domicilio del elector.		
	Por territorial.	Por industrial.		Pueblo.	Calle.	Número.
	Pesetas.	Pesetas.				
Revert Silvestre José	"	"	Atopres	Atopres	"	
Sanchiz Juan José	177.35	"	Mzapana	Mzapana	Norte	
Santamaria Barberi Vicente	13.34	"	Atopres	Atopres	Solana	
Satorre Gilbert Juan	86.63	"	Mzapana	Mzapana	Castellón	
Satorre Comas Manuel	25.94	"	Atopres	Atopres	"	
Segura Varios José	86.84	"	Mzapana	Mzapana	Este	
Sempere Martí José	39.61	"	"	"	Plaza	
Sempere Martí Juan Bautista	17.06	"	"	"	Urdita	
Sempere Pons Gaspar	128.37	"	Atopres	Atopres	Sanos	
Sempere Rieg Vicente	31.94	"	Mzapana	Mzapana	Castellón	
Sempere Varios Joaquín	102.50	"	"	"	Norte	
Silvestre Benito Pascual	108.46	"	"	"	Oeste	
Silvestre Constantino	132.83	"	Atopres	Atopres	Estrecho	
Silvestre Cartella Gabriel	90.96	"	Mzapana	Mzapana	Este	
Silvestre Jover Nicolás	112.34	"	"	"	Oeste	
Silvestre Comas Bautista	24.07	"	Atopres	Atopres	Mayor	
Silvestre Comas Gaspar	38.22	"	"	"	id	
Tedes Cerdá José	25.74	"	"	"	"	
Tedes Cerdá José 1ª H	25.72	"	"	"	"	
Tedes Jover Cingul	25.73	"	"	"	"	
Tedes Laria Simón	"	"	"	"	"	
Comas Bes José	28.63	"	"	"	"	
Comas Eugenio Joaquín	27.51	"	"	"	S. Roque	
Comas Navarro Bautista	"	"	"	"	"	
Comas Pascual de Jover Manuel	32.88	"	"	"	"	
Comas Pascual de Jover Manuel	36.28	"	"	"	Comida	
Comas Pascual Rafael	37.59	"	"	"	Mayor	
Comas Pons Juan Bautista	45.97	"	"	"	id	

APELLIDOS Y NOMBRE DEL ELECTOR

Cudela Vicente
 Cudela Belida
 Cudela Severa
 Varios Segura
 Varios Comas
 Varios Varios
 Varios Almirante
 Varios Martí
 Varios Martina
 Varios Sempere
 Varios Sempere
 Varios Severa
 Varios Cudela
 Varios Cudela
 Varios Cudela
 Varios Cudela
 Varios Villagrasa
 Varios Villagrasa
 Varios Almirante

LISTA DE LOS ELECTORES CAPACIDADES.

del elector.

Calle. Núm.

APELLIDOS Y NOMBRE DEL ELECTOR.	Concepto de su derecho electoral.	Punto donde adquirió el título que acredita su capacidad.	Domicilio del elector.		
			Pueblo.	Calle.	Núm.
<i>Yoma Alvaraz Angel</i>	<i>Pract^o cirugía</i>		<i>Mafam</i>	<i>Ripuit</i>	
<i>Moneris Pelda Agustín</i>	<i>Maestro Jugador</i>		"	<i>Shajo</i>	
<i>Navarro Pineda Juan</i>	<i>id. elemento</i>		"	<i>Ripuit</i>	
<i>Navarro Ticedo Hermenegildo</i>	<i>id. id.</i>		<i>Agres</i>	"	

LISTA DE LOS ELECTORES CONTRIBUYENTES.

AÑO DE 1886

REGISTRO DEL CENSO ELECTORAL

Provincia de Alcázar

DISTRITO ELECTORAL DE

Alcázar

SECCIÓN

1ª

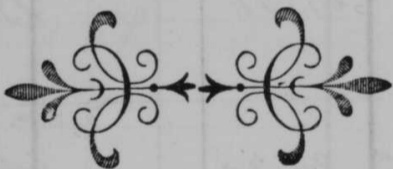

S.

del elector.
Calle. Núm.

APELLIDOS Y NOMBRE DEL ELECTOR	Concepto del derecho electoral.		Pueblo donde es contribuyente.	Domicilio del elector.		
	Por territorial	Por industrial.		Pueblo.	Calle.	Núm.
	Pesetas.	Pesetas.				
Amallonga Lorens Vicente	"	"	Benimacull			
Amallonga Ubeda José	26.21	"	"			
Catalá Catalá Joaquín	87.96	"	Amudaina			
Cebriá Saubó José	44.94	"	"			
Cortell Blas Andrés	36.23	"	"			
Cortell Cepáfer José	45.03	"	"			
Cortell Cepáfer Eliseo	121.25	"	"			
Cepáfer Carrerena Salvador	33.10	"	Benimacull			
Dominguez Andrés Juan ^{co}	30.27	"	Amudaina			
Dominguez Cortell Redemundo	191.64	"	"			
Dominguez Dominguez Juan ^{co}	245.78	"	"			
Dominguez Tomás Cristóbal	310.01	"	"			
Dominguez Tomás Juan ^{co}	36.43	"	"			
Dominguez Tomás Juan ^{co}	31.42	"	"			
Dominguez Tomás Joaquín	38.74	"	"			
Dominguez Tomás Salvador	27.33	"	"			
Dominguez Tomás Vicente	60.10	"	"			
Jeraudo Catalá Juan ^{co}	50.68	"	"			
Jeraudo Catalá Joaquín	30.37	"	"			
Jeraudo Cebriá Juan ^{co}	45.66	"	"			
Jeraudo Jeraudo Andrés	76.65	"	"			
Jeraudo Lorens José	"	"	"			
Jeraudo Elias Andrés	198.55	"	"			
Jeraudo Elias Juan ^{co}	27.65	"	"			
Jeraudo Saubó José	27.65	"	"			
Jullana Guenda Joaquín	61.65	"	Benimacull			
García Andrés Vicente	39.37	"	Amudaina			
García García Blas	72.67	"	"			

el elector.
Calle. Núm.

APELLIDOS Y NOMBRE DEL ELECTOR.	Concepto del derecho electoral.		Pueblo donde es contribuyente.	Domicilio del elector.		
	Por territorial.	Por industrial.		Pueblos.	Calle.	Núm.
	Pesetas.	Pesetas.				
Santomana Lupis Vicente	25.	"	Amudama			
Segui Ripull Juan	"	"	"			
Senabra Garcia Juan	"	"	"			
Server Cabala Pascual	37.28	"	"			
Sorno Gimnes Juan	138.68	"	Alcañ de Armar			
Vidal Dominguez Vicente	73.08	"	Amudama			
Vilaplana Domingo Vicente	26.42	"	Bemmarpuet			
Vilaplana Andres Banta	"	"	"			
Vilaplana Andres Kermencildes	35.45	"	"			
Vilaplana Andres Jose	131.06	"	"			
Vilaplana Armar Joaquin	28.79	"	"			
Vilaplana Blasco Ant	60.37	"	"			
Vilaplana Blasco Banta	143.43	"	"			
Vilaplana Blasco Joaquin	"	"	"			
Vilaplana Blasco Jose	"	"	"			
Vilaplana Blasco Juan Banta	"	"	"			
Vilaplana Blasco Mariano	44.04	"	"			
Vilaplana Comallonga Vicente	34.18	"	"			
Vilaplana Dominguez Banta	69.83	"	"			
Vilaplana Jover Jose	"	"	"			
Vilaplana Juanes Banta	178.25	"	"			
Vilaplana Marti Jose	53.47	"	"			
Vilaplana Nadal Tomas	66.06	"	"			
Vilaplana Nadal Vicente	61.65	"	"			
Vilaplana Pellicer Jose	"	"	"			
Vilaplana Perez Joaquin	49.28	"	"			
Vilaplana Perez Jose	"	"	"			
Vilaplana Perez Ventura	97.17	"	"			

APELLIDOS Y NOMBRE DEL ELECTOR.	Concepto del derecho electoral.		Pueblo donde es contribuyente.	Domicilio del elector.		
	Per territorial.	Por industrial.		Pueblo.	Calle.	Núm.
	Pesetas.	Pesetas.				
Melaplana Pérez Vicente	97.30	"	Benimarfull			
Melaplana Melaplana Gaspar	42.26	"	"			
Melaplana Melaplana Joaquín	34.85	"	"			
Melaplana Melaplana José	34.39	"	"			
Melaplana Melaplana José	"	"	"			
Melaplana Melaplana Juan	"	"	"			
Melaplana Melaplana Geniás	"	"	"			
Dominguez Fernando José Vicente	"	"	Almudaina			
Andrés Nadal José	"	"	"			

APELLIDOS Y DEL ELEC
Mora Lina
Mora Plan
Miedo

AÑO DE 1886

REGISTRO DEL CENSO ELECTORAL

Provincia de Meuca

DISTRITO ELECTORAL DE Meuca SECCIÓN H^a

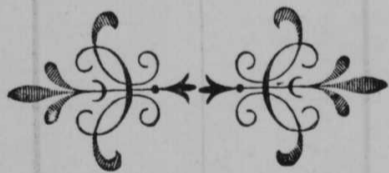

LISTA DE LOS ELECTORES CONTRIBUYENTES.

APELLIDOS Y NOMBRE DEL ELECTOR	Concepto del derecho electoral		Pueblo donde es contribuyente.	Domicilio del elector.		
	Por territorial	Por industrial.		Pueblo.	Calle.	Núm.
	Pesetas.	Pesetas.				
Albero Calatayud Vicente	131.12	"	Baneras	Baneras		
Albero Domenech Agustín	78.12	"	"	"		
Albero Domenech Vicente	47.	"	"	"		
Albero Ferrero Ant ^o	"	"	"	"		
Albero Frances Joaquín	39.62	"	"	"		
Albero Frances Miguel	57.08	"	"	"		
Albero Mataix Ant ^o	45.42	"	"	"		
Albero Ribera Joaquín	"	"	"	"		
Albero Ribera Matias	130.50	"	"	"		
Albero Ribera Matias	27.90	"	"	"		
Albero Sanz Joaquín	40.28	"	"	"		
Albero Sanz José	30.84	"	"	"		
Albero Sanz Tomás	12.03	"	"	"		
Aragones Casabala Juan ^{co}	"	"	"	"		
Ballester Molina Pedro	218.61	"	"	"		
Belda Albero Juan ^{co}	"	"	"	"		
Belda Albero Vicente	"	"	"	"		
Belda Seva Ant ^o	50.57	"	"	"		
Belda Valor José	44.71	"	"	"		
Bencito Domenech Vicente	350.41	"	"	"		
Bencito Domenech Ant ^o	166.98	"	"	"		
Bencito Domenech Juan ^{co}	146.50	"	"	"		
Berenguer Berenguer José	"	"	"	"		
Berenguer Berrens José	"	"	"	"		
Berenguer Malla José	12.44	"	"	"		
Berenguer Navarro Ramón	"	"	"	"		

APELLIDOS Y N
DEL ELECT

Berenguer Ribera
 Cabanes Segura
 Calabing Frances
 Calabing Ferrero
 Calabing Ferrero
 Calabing Molina
 Calabing Molina
 Calatayud Frances
 Calatayud Vauó
 Calatayud Vauó
 Camarasa Berenguer
 Cardinal Vauó
 Castells Berenguer
 Castells Ferrero
 Castells Ferrero
 Castells Frances
 Castells Rico
 Castells Rico
 Cerdà Ricó
 Company Frances
 Company Mora
 Company Rico
 Domenech Albero
 Domenech Frances
 Domenech Frances
 Domenech Ricó
 Esters Sempere
 Jorre Ribera

del elector.
Calle. Núm.

APELLIDOS Y NOMBRE DEL ELECTOR	Concepto del derecho electoral.		Pueblo donde es contribuyente.	Domicilio del elector.		
	Por territorial	Por industrial.		Pueblo.	Calle.	Núm.
	Pesetas.	Pesetas.				
Berenguer Ribera Juan ^{co}	34.20	"	Paninas	Paninas		
Cabanes Segura Manuel	50.	"	"	"		
Caballero Frances Baut ^a	113.71	"	"	"		
Caballero Ferrero José	30.42	"	"	"		
Caballero Ferrero Miguel	27.07	"	"	"		
Caballero Molina Agustín	41.68	"	"	"		
Caballero Molina Jaime	26.02	"	"	"		
Cabatayud Frances Agustín	31.18	"	"	"		
Cabatayud Juan Matías	"	"	"	"		
Cabatayud Juan Vicente	"	"	"	"		
Cambarasa Berenguer José	138.89	"	"	"		
Cardenal Valler Remon	55.24	"	"	"		
Castelló Berenguer Agustín	39.34	"	"	"		
Castelló Ferrero Juan ^{co}	"	"	"	"		
Castelló Ferrero Juan ^{co}	"	"	"	"		
Castelló Frances Miguel	28.95	"	"	"		
Castelló Rico José	290.85	"	"	"		
Castelló Rico Tomás	86.35	"	"	"		
Cerdá Ricó Vicente	"	"	"	"		
Company Frances José	204.97	"	"	"		
Company Mora Lorenzo	"	"	"	"		
Company Rico José Ant ^o	63.01	"	"	"		
Domenich Albero Ant ^o	30.42	"	"	"		
Domenich Frances Joaquín	42.92	"	"	"		
Domenich Frances José	148.17	"	"	"		
Domenich Ping Juan ^{co}	37.86	"	"	"		
Esteva Sempere José	29.57	"	"	"		
Ferre Ribera Vicente	25.60	"	"	"		

APELLIDOS Y NOMBRE DEL ELECTOR	Concepto del derecho electoral.		Pueblo donde es contribuyente.	Domicilio del elector.		
	Por territorial	Por industrial.		Pueblo.	Calle.	Núm.
	Pesetas.	Pesetas.				
Jere Silvestre Nicolas	"	"	Panenas	Panenas		
Jerrero Domenech Juan ^{co}	"	"	"	"		
Jerrero Domenech Jose	125.11	"	"	"		
Jerrero Tortosa Vicente	59.77	"	"	"		
Jrancis Albero Jose	25.38	"	"	"		
Jrancis Benito Juan ^{co}	47.21	"	"	"		
Jrancis Benito Vicente	64.41	"	"	"		
Jrancis Esteve Jose J.	275.05	"	"	"		
Jrancis Jerrero Jose	30.21	"	"	"		
Jrancis Jrancis Jose	40.47	"	"	"		
Jrancis Jrancis Leonis	66.72	"	"	"		
Jrancis Molina Juan ^{co}	77.07	"	"	"		
Jorda Calatayud Ant ^o	27.37	"	"	"		
Llora Genis Salvador	"	"	"	"		
Martinez Martinez Nicolas	63.88	"	"	"		
Matabay Arnoras Ant ^o	27.77	"	"	"		
Molina Calatayud Pedro	121.17	"	"	"		
Mora Albero Rafael	131.84	"	"	"		
Mora Albero Vicente	"	"	"	"		
Mora Molina Jose Rufino	189.86	"	"	"		
Mora Navarro Jose	"	"	"	"		
Mora Navarro Miguel	137.63	"	"	"		
Mora Yauo Angel	"	"	"	"		
Mora Yauo Ramon	241.68	"	"	"		
Navarro Jrancis Gabriel	"	"	"	"		
Navarro Molina Juan ^{co}	37.62	"	"	"		
Pascual Jere Jose	37.27	"	"	"		
Parcer Cartells Simeon	"	"	"	"		

APELLIDOS Y NOMBRE DEL ELECTOR
Puerto Calatayud
Riu Domenech
Riu Domenech
Ribera Benito
Ribera Bodi
Ribera Domenech
Ribera Jrancis
Ribera Navarro
Riu Prats Juan
Sanjuan Jere
Santonja Belda
Sempere Yauo
Sibera Albero
Solbes Giner
Tortosa Albero
Torro Paya
Torro Paya
Yauo Cartells
Vicente Albero
Vidal Pascual
Vidal Ribera
Vibanova Cambra

el elector.		APELLIDOS Y NOMBRE DEL ELECTOR.	Concepto del derecho electoral.		Pueblo donde es contribuyente.	Domicilio del elector.		
Calle.	Núm.		Por territorial.	Por industrial.		Pueblos.	Calle.	Núm.
			Pesetas	Pesetas.				
		Puerto Calabuz Ant ^o	41.35	"	Baneras	Baneras		
		Puig Domenech Ant ^o	28.53	"	"	"		
		Puig Domenech José	28.58	"	"	"		
		Ribera Benito Tomás	"	"	"	"		
		Ribera Badi Andrés	27.28	"	"	"		
		Ribera Domenech Felipe	"	"	"	"		
		Ribera Frances José	40.49	"	"	"		
		Ribera Navaro Juan	51.41	"	"	"		
		Ruiz Prats Juan Salvador	"	"	"	"		
		Sanjuan Jere Ant ^o	29.16	"	"	"		
		Santonja Belda Gregorio	"	"	"	"		
		Sempere Yauó Miguel	44.59	"	"	"		
		Sibera Albero Agustín	81.08	"	"	"		
		Solbes Giner Santiago	50.	"	"	"		
		Sortosa Albero Vicente	"	"	"	"		
		Torro Payá Juan ^{co}	90.49	"	"	"		
		Torro Payá José	88.88	"	"	"		
		Yauó Cartelló Vicente	91.49	"	"	"		
		Vicente Albero José	"	"	"	"		
		Vidal Pascual Silvestre	92.94	"	"	"		
		Vidal Ribera José	"	"	"	"		
		Vibanova Cambra Pedro	58.89	"	"	"		

LISTA DE LOS ELECTORES CAPACIDADES.

el elector.

Calle. Núm.

APELLIDOS Y NOMBRE DEL ELECTOR.	Concepto de su derecho electoral.	Punto donde adquirió el título que acredita su capacidad.	Domicilio del elector.		
			Pueblo.	Calle.	Núm.
<i>Alfaro Juan José</i>	<i>Maestro Obras</i>	<i>Panamá</i>	<i>Panamá</i>		
<i>Martínez Juanes Victoriano</i>	<i>id. elemental</i>	<i>"</i>	<i>"</i>		
<i>Núñez Alvaro Vicente</i>	<i>Cura panamés</i>	<i>"</i>	<i>"</i>		
<i>Pérez Luis José</i>	<i>Coadjutor</i>	<i>"</i>	<i>"</i>		
<i>Solís Giner Santiago</i>	<i>id. arriero</i>	<i>"</i>	<i>"</i>		

LISTA DE LOS ELECTORES CAPACIDADES.

APELLIDOS Y NOMBRE DEL ELECTOR.	Concepto de su derecho electoral.	Punto donde adquirió el título que acredita su capacidad.	Domicilio del elector.		
			Pueblo.	Calle.	Núm.

REGIST.

DISTRITO ELECT.

AÑO DE 1886

REGISTRO DEL CENSO ELECTORAL

Provincia de Alicante

DISTRITO ELECTORAL DE Acey SECCIÓN 5^a

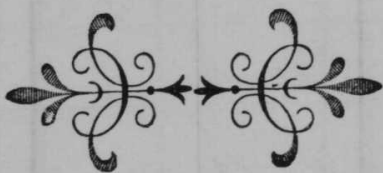

LISTA DE LOS ELECTORES CONTRIBUYENTES.

APELLIDOS Y NOMBRES
DEL ELECTOR

APELLIDOS Y NOMBRE DEL ELECTOR	Concepto del derecho electoral.		Pueblo donde es contribuyente.	Domicilio del elector.		
	Por territorial	Por industrial.		Pueblo.	Calle.	Núm.
	Pesetas.	Pesetas.				
Aguiló Miro Ant ^o	38.17	"	Benilloba	Benilloba		
Aznar Aznar José	39.86	"	"	"		
Ballerster Rodríguez Juan Baut ^a	"	"	Palones	Palones		
Barrachina Vila José	281.44	"	Benilloba	Benilloba		
Barrachina Vila Pedro N.	49.91	"	"	"		
Blanes Ferrades José	"	"	Palones	Palones		
Bonet Domenech José	78.02	"	Benilloba	Benilloba		
Bonet Ripat Salvador	37.16	"	"	"		
Camallonga Domenech José	77.52	"	"	"		
Camallonga Domenech Pascual	75.20	"	"	"		
Cardona Ortiz Juan ^{co}	64.16	"	"	"		
Catalá Bataller Juan ^{co}	"	"	"	"		
Catalá Catalá José	178.32	"	"	"		
Catalá Guillen Marciano	57.50	"	"	"		
Clement Martínez Ant ^o Y ^{te}	"	"	"	"		
Clement Martínez Ramon	"	"	"	"		
Clement Múlti Ant ^o	32.27	"	"	"		
Clement Múlti Juan ^{co}	46.73	"	"	"		
Company Montdor Baut ^a	26.85	"	"	"		
Company Montdor Salvador	28.77	"	"	"		
Domenech Manin José	"	"	"	"		
Domenech Prior Jaquim	81.59	"	"	"		
Domenech Prior José	92.69	"	"	"		
Domenech Sanclús José	50.35	"	"	"		
Ferrandiz Canet Ant ^o	56.07	"	Palones	Palones		
Ferrandiz Mercaderes Vicente	37.27	"	"	"		

Ferrandiz Octaba
 Ferrandiz Perez
 Ferrandiz Perez
 Ferrando Uria
 Ferrando Perez
 Ferni Juan
 Ferni Múlti
 Gadia Montdor
 Garcia Barrachina
 Garcia Barrachina
 Garcia Genollar
 Garcia Gorra
 Garcia Horens
 Garcia Uria Jo
 Garcia Uria J
 Garcia Montdor
 Guillen Montdor
 Herrero Girones
 Herrero Martinez
 Gorra Borrut
 Gorra Garcia
 Gorra Uria Joag
 Lledo Montdor
 Horens Montdor
 Marti Gorra
 Marti Marti
 Marti Marti
 Marti Martinez

el elector.
Calle. Núm.

APELLIDOS Y NOMBRE DEL ELECTOR	Concepto del derecho electoral.		Pueblo donde es contribuyente.	Domicilio del elector.		
	Por territorial	Por industrial.		Pueblo.	Calle.	Núm.
	Pesetas.	Pesetas.				
Herrandez Octaba Joaquin	64.58	"	Balones	Balones		
Herrandez Perez José	"	"	"	"		
Herrandez Perez Juan Bant ^a	"	"	"	"		
Herrando Mina Vicente	38.	"	Benilloba	Benilloba		
Herrando Perez Juan ^{co}	"	"	Balones	Balones		
Herni Juan José	312.79	"	"	"		
Herni Muelto José	"	"	"	"		
Gadua Muelto Joaquin	27.94	"	Benilloba	Benilloba		
Garcia Barrachina Joaquin	"	"	"	"		
Garcia Barrachina José	"	"	"	"		
Garcia Jewollar Juan ^{co}	40.89	"	"	"		
Garcia Yorra Enrique	37.70	"	"	"		
Garcia Morens José	34.15	"	"	"		
Garcia Mina Joaquin	37.53	"	"	"		
Garcia Mina Ilustrado	343.70	"	"	"		
Garcia Muelto Ant ^o	135.47	"	"	"		
Guillem Muelto Salvador	"	"	"	"		
Herrero Girons Joaquin	28.52	"	"	"		
Herrero Martinez Manuel	37.06	"	"	"		
Yorra Borrut Joaquin	120.57	"	"	"		
Yorra Garcia Pedro Juan	27.89	"	"	"		
Yorra Mina Joa ⁿ Ignacio	138.21	"	"	"		
Lledo Muelto Bant ^a	38.97	"	"	"		
Morens Muelto Joaquin	"	"	"	"		
Marti Yorra Vicente	"	"	Balones	Balones		
Marti Marti Salvador	52.38	"	"	"		
Marti Marti Vicente	62.42	"	"	"		
Marti Martinez Comas	"	"	"	"		

4

APELLIDOS Y NOMBRE DEL ELECTOR	Concepto del derecho electoral		Pueblo donde es contribuyente.	Domicilio del elector.		
	Por territorial	Por industrial.		Pueblo.	Calle.	Núm.
	Pesetas.	Pesetas.				
Mira Moneris Ant ^o	31.46	"	Balones	Balones		
Mira Moneris Juan ^{co}	32.42	"	Bemilloba	Bemilloba		
Mira Moneris Juan ^{co} José	29.89	"	"	"		
Mira Moneris de Gines Gines	24.68	"	"	"		
Mira Moneris de Joaqu ⁿ Gines	26.82	"	"	"		
Mira Moneris de Luis Joaquín	26.84	"	"	"		
Mira Moneris de Rita Joaquín	34.81	"	"	"		
Mira Satore Joaquín	79.79	"	"	"		
Mira Satore Vicente	113.87	"	"	"		
Maltó Ferrandir Vicente	291.90	"	Balones	Balones		
Moneris Orts Joaquín	26.29	"	Bemilloba	Bemilloba		
Monllor Domènec Joaquín	86.65	"	"	"		
Monllor Domènec Salvador	53.24	"	"	"		
Monllor Garcia Juan ^{co} de J.	27.88	"	"	"		
Monllor Garcia Juan ^{co} Jacinto	43.33	"	"	"		
Monllor Jordà Federico	"	"	"	"		
Monllor Jordà Joaquín	"	"	"	"		
Monllor Mira Juan ^{co}	26.84	"	"	"		
Monllor Mira Joaquín	45.09	"	"	"		
Monllor Mira José	30.41	"	"	"		
Monllor Mira Luis	34.18	"	"	"		
Monllor Mira Miguel	"	"	"	"		
Monllor Mira Vicente	35.56	"	"	"		
Monllor Moneris Ant ^o M ^{te}	162.54	"	"	"		
Monllor Moneris Vicente	33.30	"	"	"		
Monllor Monllor Joaquín	218.87	"	"	"		
Monllor Monllor José	26.41	"	"	"		
Monllor Garcia Rafael	"	"	"	"		

APELLIDOS Y NOMBRE DEL ELECTOR
Monllor Moneris
Monllor Orts
Molina Sauguer
Pastor Maltó
Perez Planes
Perez Planes
Perez Planes
Perez Guillen
Pla Vilanova
Puig Vall
Puig Garcia
Puig Garcia
Puig Garcia
Puig Garriga
Puig Mira
Puig Mira
Ripoll Borrull
Ripoll Garcia
Ripoll Mart
Ripoll Vilanova
Ripoll Vilanova
Rodriguez Perez
Sanz Monllor
Segura Ferrandir
Segura Ferrandir
Segura Gras
Segura Mart
Segura Mart

el elector.		APELLIDOS Y NOMBRE DEL ELECTOR.	Concepto del derecho electoral.		Pueblo donde es contribuyente.	Domicilio del elector.		
Calle.	Núm.		Por territorial.	Por industrial.		Pueblos.	Calle.	Núm.
			Pesetas.	Pesetas.				
		Mullor Moneris Salvador	"	"	Penilloba	Penilloba		
		Mullor Artiz Juan José	"	"	"	"		
		Olivera Sauguer Camilo	25.08	"	"	"		
		Pastor Alberto José	45.91	"	"	"		
		Perez Blancas Juan Tomás	55.57	"	"	"		
		Perez Blancas Joaquin	64.38	"	"	"		
		Perez Blancas Miguel	40.27	"	"	"		
		Perez Guillen Banta	73.32	"	"	"		
		Pla Vilanova Juan	102.34	"	"	"		
		Riig Vall Juan	"	"	Balones	Balones		
		Riig Garcia Juan José	49.91	"	Penilloba	Penilloba		
		Riig Garcia Joaquin	66.26	"	"	"		
		Riig Garcia Miguel	57.38	"	"	"		
		Riig Garriga José A.	203.42	"	"	"		
		Riig Mira Banta	83.36	"	"	"		
		Riig Mira Joaquin	46.64	"	"	"		
		Ripull Borrell Banta	31.90	"	"	"		
		Ripull Garcia José (menor)	37.95	"	"	"		
		Ripull Martí Salvador	27.26	"	"	"		
		Ripull Vilanova Juan Pascual	"	"	"	"		
		Ripull Vilanova José	"	"	"	"		
		Rodriguez Perez Joaquin	"	"	Balones	Balones		
		Sanz Manuel José	35.02	"	Penilloba	Penilloba		
		Segura Fernando Juan	36.01	"	Balones	Balones		
		Segura Fernando Miguel	"	"	"	"		
		Segura Gras Rafael	"	"	"	"		
		Segura Martí Sergio	"	"	"	"		
		Segura Martí Tomás	"	"	"	"		

a

APELLIDOS Y NOMBRE DEL ELECTOR.	Concepto del derecho electoral.		Pueblo donde es contribuyente.	Domicilio del elector.		
	Por territorial.	Por industrial.		Pueblo.	Calle.	Núm.
	Pesetas.	Pesetas.				
Segura Nadal Matias	98.90	"	Balones	Balones		
Segura Nadal Vicente	68.67	"	"	"		
Segura Perello Joaquin	39.89	"	"	"		
Segura Pina Ant ^o	52.50	"	"	"		
Serra Colomina Lore	"	"	Benilloba	Benilloba		
Vilanova Compañy Joaquin	50.49	"	"	"		
Vilanova Domènec Ferrnand	33.55	"	"	"		
Vilanova Herrero Joaquin	53.67	"	"	"		
Vilanova Herrero Salvador	40.70	"	"	"		
Vilaplana Compañy Ant ^o	46.34	"	"	"		
Vilaplana Llana P ^a Baut ^a	"	"	Balones	Balones		

APELLIDOS Y NO
DEL ELECTOR

Galana Lore

LISTA DE LOS ELECTORES CONTRIBUYENTES.

AÑO DE 1886.

REGISTRO DEL CENSO ELECTORAL

Provincia de Vicente

DISTRITO ELECTORAL DE Acay SECCIÓN 6^a

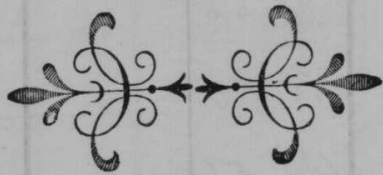

elector.
 lle. Núm.
 sanus
 dias
 ga
 dia
 mes
 niad
 nas
 alit
 ra.
 ra
 ga
 ma
 la Cruz
 no
 ga
 ra
 el
 e
 ra
 ra
 lina

APELLIDOS Y NOMBRE DEL ELECTOR	Concepto del derecho electoral.		Pueblo donde es contribuyente.	Domicilio del elector.		
	Por territorial	Por industrial.		Pueblo.	Calle.	Núm.
	Pesetas.	Pesetas.				
Albors Gilbert Vicente	54.73	"	Cocentaina	Cocentaina	Verónica	
Albors Moltó Pedro	44.	"	"	"	San Miel	
Albors Pastor José	34.38	"	"	"	Alquinos	
Albors Pastor Uiqueb	25.58	"	"	"	Dolores	
Albors Sempere Agust.	58.19	"	"	"	Mayor	
Albors Sempere Juan	85.	"	"	"	id.	
Alcacer Maiz José	26.21	"	"	"	Horrenes	
Alminana Egea Juan	92.02	"	"	"	Apóstoles	
Alminana Egea Ramon	26.84	"	"	"	Mayor	
Alminana Egea Vicente	61.86	"	"	"	Dolores	
Andreu Bensaiget Gerónimo	"	76.	"	"	Setina	
Andrés Yvancor Tomás	27.77	"	"	"	Andia	
Arques Palau Ramon	51.01	"	"	"	S. José	
Arques Vilanova Ramon	155.20	"	"	"	Dolores	
Balaguer Alba José	20.19	"	"	"	S. Lorenzo	
Barberá Canguis José	90.38	20.	"	"	Mayor	
Barrachina Agulló José	207.63	"	"	"	Agüera	
Barrachina Armar Juan	50.27	"	"	"	Cruz	
Barrachina Armar José	90.37	"	"	"	Juana	
Barrachina Julio Tomás	442.72	"	"	"	S. Yglenia	
Barrachina Julio Vicente	91.03	"	"	"	Dolores	
Barrachina Pío Joaquín	59.62	"	"	"	Convento	
Barrachina Pío Tomás	32.56	"	"	"	Dolores	
Belda Julio Espidito	24.44	20.	"	"	S. Armon	
Benavent Verdú José	28.52	"	"	"	Dolores	
Bernabeu Blanquer Joaquín	57.88	"	"	"	Id.	
Blanes Blanquer José	163.68	"	"	"	Alminas	
Blanes Blanquer Uiqueb	525.73	"	"	"	S. Cristóbal	

APELLIDOS Y NOMBRE DEL ELECTOR	Concepto del derecho electoral.		Pueblo donde es contribuyente.	Domicilio del elector.		
	Por territorial	Por industrial.		Pueblo.	Calle.	Núm.
	Pesetas.	Pesetas.				
Blanes Jaleo José	36.90	"	Cocentaina	Cocentaina	Parramos	
Blanes Blanquer Juan	57.04	"	"	"	Herrinas	
Blanes Montaud Juan	49.38	"	"	"	id	
Blanes Montaud Elieguer	69.	"	"	"	Angel	
Blanes Montaud Vicente	101.36	"	"	"	Herrinas	
Blanes Vien Elieguer	35.50	"	"	"	Parramos	
Blanquer Ricg Blas	43.43	"	"	"	Brizenda	
Blanquer Ribart Rafael	49.49	"	"	"	Mayor	
Blasco Aguila Vicente	43.	"	"	"	Horno	
Blasco Protans José	30.61	"	"	"	S. Ant	
Blasco Jernando José	28.	"	"	"	id	
Blasco Marcet José	54.31	"	"	"	Alguina	
Blasco Moreno José	31.86	"	"	"	Guadalest	
Boromat Pedro Vicente	26.22	"	"	"	S. Rafael	
Bornas Manuel Banta	28.	"	"	"	Setina	
Bornas Oriola Banta	46.20	20.	"	"	Mayor	
Bornas Oriola Blas	46.06	28	"	"	Mercede	
Bornas Oriola Vicente	69.21	20	"	"	Mayor	
Bornas Ramirez José	125.63	"	"	"	id	
Borrell Mas Vicente	44.48	"	"	"	Salores	
Botella Espinas Domingo	692.72	"	"	"	Yruva	
Botella Jover Banta	63.58	"	"	"	S. Agueda	
Botella Jover Juan	70.88	"	"	"	Salores	
Botella Jover Gregorio	75.08	"	"	"	Horno	
Botella Nicolau José	294.59	20	"	"	Mayor	
Botella Nicolau Juan de Dios	290.09	"	"	"	id	
Botella Nicolau Ricardo	214.92	"	"	"	Yruva	
Botella Perez Eduardo	214.38	"	"	"	Setina	

APELLIDOS Y NOMBRE DEL ELECTOR
Bravo Benav
Bravo Blasco
Bravo Pico
Protans Mont
Briet Aguel
Briet Aguel
Briet Motta
Briva Jorda
Protans Barra
Protans Barra
Protans Barach
Protans Barachin
Protans Giner
Protans Gilbert
Protans Motta
Protans Motta
Protans Motta
Protans Motta
Protans Motta
Protans Motta
Calafi Perez
Calafi Perez
Calafi Perez
Calho Sancho
Calho Jelles
Canallonga Bivera
Cambra Yorra
Cambra Artis

el elector.
Calle. Núm.
Mano
rinas
id
gel
rinas
mano
senda
yop
mo
Ant
id
ruina
dale
Papel
kina
yop
reado
yop
id
ores
una
uda
res
mo
yop
d
una
na

APELLIDOS Y NOMBRE DEL ELECTOR.		Concepto del derecho electoral.		Pueblo donde es contribuyente.	Domicilio del elector.		
		Por territorial.	Por industrial.		Pueblos.	Calle.	Núm.
		Pesetas.	Pesetas.				
Bravo	Benavent Rafau	57.88	"	Coventina	Coventina	Palacio	
Bravo	Blasco Ypolito	121.84	"	"	"	el Mercado	
Bravo	Pico Vicente	98.57	"	"	"	Alameda	
Bratons	Mullor Comas	111.15	"	"	"	Setima	
Briet	Aguillo Manuel	70.04	"	"	"	S. Jose	
Briet	Aguillo Comas	56.83	"	"	"	el Mercado	
Briet	Mullo Fran ^{co}	107.80	"	"	"	Dolores	
Briva	Jorda Ramon	137.16	"	"	"	Mayor	
Bratons	Barachina Fran ^{co}	47.81	"	"	"	Argelia	
Bratons	Barachina Jaquim	38.12	"	"	"	San Juan	
Bratons	Barachina Jose	108.29	"	"	"	id	
Bratons	Barachina Comas	25.58	"	"	"	Citania	
Bratons	Giner Jaquim	404.98	"	"	"	U. Geronimo	
Bratons	Gibert Jose	49.07	"	"	"	Primer	
Bratons	Mullo Jose	199.24	"	"	"	Apóstoles	
Bratons	Mullo Ricardo	118.96	75	"	"	Medias	
Bratons	Mullor Ant ^o	169.04	"	"	"	Pa. Rabal	
Bratons	Mullor Fran ^{co}	307.71	"	"	"	Medias	
Bratons	Mullor Jaquim	274.73	"	"	"	el Mercado	
Bratons	Mullor Rafau	146.86	"	"	"	S. Ant ^o	
Calafi	Perez Fran ^{co}	38.	"	"	"	Caballones	
Calafi	Perez Jose	87.45	"	"	"	Algar	
Calafi	Perez Quintin	43.77	"	"	"	Apóstoles	
Calho	Sancho Pedro Juan	"	"	"	"		
Calho	Telles Salvador	28.10	"	"	"	S. Jose	
Carnallonga	Briva Vicente	121.78	10	"	"	Setima	
Cambra	Yorra Jose	35.01	"	"	"	Pa. Prim	
Cambra	Artis Blas	"	"	"	"		

APELLIDOS Y NOMBRE DEL ELECTOR.	Concepto del derecho electoral.		Pueblo donde es contribuyente.	Domicilio del elector.		
	Per territorial.	Por industrial.		Pueblo.	Calle.	Núm.
	Pesetas.	Pesetas.				
Cambrá Ortíz Vicente	25.43	"	Correntaimo	Correntaimo	S. Ant ^o	
Camps Aguiló Vicente	28.	"	"	"	Prisenda	
Camps Lupis Jaime	204.10	"	"	"	el Mercado	
Camps Ricardell Pascual	34.18	"	"	"	Maya	
Cantó Jordá Ant ^o	"	"	"	"	"	
Cantó Jordá Rafael	45.50	"	"	"	Maya	
Carbonell Joma Baut ^a	143.32	"	"	"	San Juan	
Carbonell Joma José	146.62	65.	"	"	Maya	
Carbonell Mulla José M ^a	"	108.	"	"	Nueva	
Carbonell Pérez Andrés	29.77	"	"	"	Salvador	
Carbonell Pérez José	89.48	"	"	"	Cruz	
Carbonell Pérez Juan	104.44	"	"	"	id	
Cardona Cardona Joaquín	139.18	"	"	"	el Mercado	
Cardona Cortés José	42.35	"	"	"	Cruz	
Cardona Ferrer José	44.66	"	"	"	id	
Cardona Gilbert José	40.87	"	"	"	id	
Cardona Lupis Ramón	75.	"	"	"	San Juan	
Cardona Lupis Vicente	70.25	"	"	"	Agüina	
Cardona Marcet Ant ^o	92.71	"	"	"	S. José	
Cardona Marcet Manuel	"	"	"	"	"	
Cardona Miralles Joan	43.38	"	"	"	S. Ant ^o	
Castelló Chaper José	"	"	"	"	"	
Castelló Ferrer Ant ^o	28.56	"	"	"	Maya	
Castelló Gilbert Vicente	"	48.	"	"	Revalat	
Castelló Montaña Ramón	40.68	"	"	"	S. Ant ^o	
Castelló Sella Vicente	465.58	30	"	"	Revalat	
Catalá Seguí Joan	241.40	40	"	"	S. Cister	
Colomer Sancho Vicente	34.	"	"	"	Juana	

APELLIDOS Y DEL ELECTOR
Domench Bernat
Company Sabat
Cortés Ferrer
Cortés Gilbert
Cortés Pérez
Cortés Pérez
Cortés Pérez
Cortés Sancho
Domench Paro
Domench Paro
Domench Pascual
Dominguez Aguiló
Dominguez Aguiló
Dominguez Josa
Dominguez Moltó
Dominguez Moltó
Dominguez Siles
Dominguez Sempere
Dominguez Valls
Enguix Moltó
Enguix Montaña
Estama Ferrer
Estama Ferrer
Esteva Catalá
Esteva Chaper
Esteva Reig
Jalio Pons
Jalio Catalá

del elector.		APELLIDOS Y NOMBRE DEL ELECTOR.	Concepto del derecho electoral.		Pueblo donde es contribuyente.	Domicilio del elector.		
Calle.	Núm.		Por territorial.	Por industrial.		Pueblos.	Calle.	Núm.
			Pesetas	Pesetas.				
		Domench Bonell Joaquin	45.79	"	Coventina	Coventina	ca. S. Miguel	
		Company Satorre Jose	"	"	"	"	"	
		Cortis Ferrer Joaquin	30.40	"	"	"	Yerónica	
		Cortis Gilbert Ant ^o	26.21	"	"	"	Urcués	
		Cortis Perez Ant ^o	"	"	"	"	"	
		Cortis Perez Fran ^{co}	6.85	75	"	"	P. Urcués	
		Cortis Perez Vicente	"	"	"	"	"	
		Cortis Sancho Joaquin	29.98	"	"	"	Aguina	
		Domench Pardo Jose	52.53	"	"	"	Ravalit	
		Domench Pardo Rafael	52.47	"	"	"	id	
		Domench Pascual Ant ^o	54.10	"	"	"	Urcués	
		Dominguez Aguilis Agustin	"	"	"	"	"	
		Dominguez Aguilis Pascual	35.54	"	"	"	S. Pedro	
		Dominguez Gusa Jose	43.	"	"	"	P. Ravalit	
		Dominguez Murti Jose	80.53	"	"	"	Ravalit	
		Dominguez Murti Ramon	28.32	"	"	"	S. Pedro	
		Dominguez Selles Agustin	26.42	"	"	"	Juna	
		Dominguez Sempere Vicente	28.10	"	"	"	Nueva	
		Dominguez Valls Fran ^{co}	167.98	"	"	"	Dulores	
		Dominguez Murti Jose	113.25	"	"	"	S. Lorenzo	
		Dominguez Montaud Manuel	28.34	"	"	"	Urcués	
		Estana Frenzano Fran ^{co} de P.	206.78	"	"	"	S. Lorenzo	
		Estana Frenzano Jose M ^a	149.53	"	"	"	Mayor	
		Estene Cabala Pant ^a	40.16	"	"	"	St. Gerónimo	
		Estene Chapar Rafael	"	"	"	"	"	
		Estene Reig Jose	519.41	"	"	"	St. Gerónimo	
		Falco Blas Fran ^{co}	512.	"	"	"	P. Yglina	
		Falco Calafi Pascual	227.34	"	"	"	Aguina	

APELLIDOS Y NOMBRE DEL ELECTOR.	Concepto del derecho electoral.		Pueblo donde es contribuyente.	Domicilio del elector.		
	Por territorial.	Por industrial.		Pueblo.	Calle.	Núm.
	Pesetas.	Pesetas.				
José Garrigas Blas	88.28		Leontina	Leontina	Nueva	
José Garrigas Manuel	41.96	128.	id.	id.	id.	
José Prats Juan	133.38		"	"	Herrerías	
José Selles Juan	432.29		"	"	Segunda	
José Bravo Rafael	35.64	20.	"	"	Sala	
Fernandiz Botella Ligo	34.12		"	"	Medias	
Fernandiz Botella Juan	92.82		"	"	Gormach	
Fernandiz Gauda Vicente	129.18	45.	"	"	Jeracho	
Fernando Reig Banta	"	75.	"	"	Monjas	
Fernando Villanova Hidro	60.53		"	"	Arget	
Fernando Villanova Lorenzo	105.51		"	"	Apostoles	
Ferrer Aguillo Juan	73.27		"	"	Maya	
Ferrer Aguillo José	198.19		"	"	Mendia	
Ferrer Aguillo Vicente	73.19		"	"	Medias	
Ferrer Blancs Andrés	116.67		"	"	Maya	
Ferrer Blancs Juan	27.89	20.	"	"	Caballeros	
Ferrer Blancs José	91.02		"	"	Nueva	
Ferrer Blancs Vicente	83.05		"	"	Medias	
Ferrer Girbest Juan	51.38		"	"	Puñet	
Ferrer Muntó Juan	116.96		"	"	S. J. P.	
Ferrer Montaud Vicente	53.68		"	"	S. Cristóbal	
Ferrer Reig Vicente	61.09		"	"	S. José	
Ferrer Richard Vicente	29.79		"	"	Mendia	
Ferrer Ripoll Juan	"	"	"	"	"	
Ferré Blanques Vicente	"	"	"	"	"	
Ferré Garma Vicente	45.		"	"	Praga	
Ferré Vilaplana José	53.48		"	"	Segunda	
Figueroa Aguillo Dionisio	91.33		"	"	Praga	

APELLIDOS Y NOMBRE DEL ELECTOR.
Figueroa Antonio
Figueroa Pedro
Figueroa Pedro
Franco Juan
Franco Juan
Fuster Hugo
Fuster Lorenzo
Galiana Chapu
Galiana José
Galiana Pablo
García Cardo
García Molla
García Vitor
Garrido Pla
Guano de S. Nepo
Gerardo Berna
Gilbert Barro
Giner Aguillo
Giner Blasco
Giner Blasco
Giner Botella
Giner Cardona
Giner Martí
Giner Martí
Giner Martí
Giner Miralles
Giner Montau
Giner Montau

del elector.

Calle. Núm.

**APELLIDOS Y NOMBRE
DEL ELECTOR.**

**Concepto del derecho
electoral.**

Por territorial. Por industrial.
Pesetas. Pesetas.

Pueblo donde
es contribuyente.

Domicilio del elector.

Pueblos. Calle. Núm.

APELLIDOS Y NOMBRE DEL ELECTOR.		Concepto del derecho electoral.		Pueblo donde es contribuyente.	Domicilio del elector.		
		Por territorial.	Por industrial.		Pueblos.	Calle.	Núm.
		Pesetas.	Pesetas.				
	Figueroa Encinas Ygnacio	"	"	Cocubainas	Cocubainas		
	Figueroa Pascual Ygnacio	83.47	"	"	"	Angel	
	Figueroa Rodriguez Dionisio	"	"	"	"		
	Franco Ferrando Ramon	241.57	"	"	"	Mayor	
	Franco Ferrando Vicente	140.72	"	"	"	St. Ygloria	
	Fuster Huguet Jose	"	"	"	"		
	Fuster Lorens Jose	35.69	"	"	"	Mayor	
	Galiana Chapuli Bautista	21.91	"	"	"	Mercedes	
	Galiana Jusa Vicente	24.38	"	"	"	id	
	Galiana Yator Jose	38.78	"	"	"	Mayor	
	Garcia Cardona Ramon	"	"	"	"		
	Garcia Muller Juan	145.12	60.	"	"	Jerm. de	
	Garcia Victoria Eugenio	42.56	"	"	"	Caballeros	
	Garrido Pla Ramon	"	"	"	"		
	Guero de S. Hipolito Enrique	"	"	"	"		
	Gerardo Bernat Ferrando	"	"	"	"		
	Gilbert Borrell Jose	29.77	"	"	"	St. Agueda	
	Giner Aquello Jose	157.47	30.	"	"	St. Camion	
	Giner Blanco Jose	61.03	"	"	"	Agueda	
	Giner Blanco Vicente	88.08	"	"	"	Mercedes	
	Giner Botella Rafael	49.28	"	"	"	St. Lorenzo	
	Giner Cardona Ramon	17.06	"	"	"	Dolores	
	Giner Marti Juan	70.88	"	"	"	Agueda	
	Giner Marti Jose	24.57	"	"	"	Señor	
	Giner Marti Vicente	174.47	"	"	"	St. Lorenzo	
	Giner Miralles Rafael	42.77	"	"	"	Medios	
	Giner Montava Juan	10.33	"	"	"	Ravalat	
	Giner Montava Jose	26.85	"	"	"	id	

APELLIDOS Y NOMBRE DEL ELECTOR.	Concepto del derecho electoral.		Pueblo donde es contribuyente.	Domicilio del elector.		
	Por territorial.	Por industrial.		Pueblo.	Calle.	Núm.
	Pesetas.	Pesetas.				
Giner Pascual Bautista	105.70	"	Cocentaina	Cocentaina	Angel	Mrs Giberst
Giner Pascual Fernando	37.17	"	"	"	Camion	Mrs Giberst
Giner Perez Vicente	56.26	"	"	"	Apuntados	Mrs Muto
Giner Ruiz Juan	108.72	"	"	"	Subyustus	Mrs Muto
Giner Ruiz Jose	36.86	"	"	"	Gitanas	Mrs Muto
Giner Ruiz Manuel	"	"	"	"	"	Mrs Muto
Giner Ruiz Vicente	54.76	"	"	"	Solones	Mrs Muto
Giner Segura Ant	67.63	"	"	"	Alou Junta	Mrs Perez
Giner Segura Juan	110.52	"	"	"	Panificia	Francis Colon
Giner Segura Comas	110.	"	"	"	Apuntados	Juan Ferran
Giner Selles Vicente	37.36	"	"	"	"	Juan Ferran
Giberst Blas Vicente	85.98	"	"	"	Rapal	Mrs Giner
Giberst Gonzalez Jose	84.52	"	"	"	Ant	Mrs Giner
Giberst Palau Jose	34.33	"	"	"	Gravadu	Justo
Giberst Palau Vicente	185.39	"	"	"	Juana	Jorda Castells
Gonzalez Calto Joaquin	31.44	"	"	"	Homo	Jorda Castells
Gonzalez Juan Jose	38.	"	"	"	Cruz	Jorda Castells
Gonzalez Gonzalez Gonzalo	155.42	"	"	"	Unidad	Jorda Castells
Gonzalez Olpa Vicente	44.48	"	"	"	Subyustus	Jorda Castells
Gonzalez Estana Manuel	921.71	"	"	"	Setina	Jorda Castells
Gonzalez Ruiz Juan	50.76	76.	"	"	id	Jorda Castells
Mrs Entera Bautista	"	"	"	"	"	Jorda Figueras
Mrs Girones Jaime	72.98	"	"	"	Jernachs	Jorda Figueras
Mrs Richard Ant	38.16	"	"	"	Jraga	Jorda Giner
Mrs Brotons Ant	36.06	"	"	"	Ranulit	Jorda Giner
Mrs Brotons Juan	112.42	"	"	"	Guardalet	Jorda Giner
Mrs Brotons Pascual	50.36	"	"	"	Mudia penells	Jorda Giberst
Mrs Giberst Juan	194.42	"	"	"	Juana	Jorda Muto

APELLIDOS Y DEL ELECT

del elector.		APELLIDOS Y NOMBRE DEL ELECTOR.	Concepto del derecho electoral.		Pueblo donde es contribuyente.	Domicilio del elector.		
Calle.	Núm.		Por territorial.	Por industrial.		Pueblo.	Calle.	Núm.
			Pesetas.	Pesetas.				
		M ^{ra} Gilbert Pascual	110.10	"	Coimbra	Coimbra	Trasatlántico	
		M ^{ra} Gilbert Vicente	248.93	"	"	"	Ravalut	
		M ^{ra} M ^{to} José	40.24	"	"	"	Solores	
		M ^{ra} M ^{to} José	"	"	"	"	"	
		M ^{ra} M ^{to} Vicente	57.67	"	"	"	Ravalut	
		M ^{ra} N ^{cha} Ventura	37.60	"	"	"	Solores	
		M ^{ra} Olcina José	61.44	"	"	"	Traga	
		M ^{ra} Perez Juan ^{co}	94.	"	"	"	S. Pedro	
		M ^{ra} Colomina Vicente	78.75	"	"	"	Manada	
		M ^{ra} Fernando Juan ^{co}	47.37	"	"	"	da familia	
		M ^{ra} Fernando Juan ^{co}	27.94	"	"	"	id	
		M ^{ra} Yusa Juan ^{co}	95.84	"	"	"	Muwa	
		M ^{ra} Yusa Juan	60.40	"	"	"	id	
		M ^{ra} Carlos	"	50.	"	"	de Monjas	
		M ^{ra} Cortés Banta	"	"	"	"	"	
		M ^{ra} Cortés José	107.	"	"	"	de Monjas	
		M ^{ra} Cortés Manuel	"	"	"	"	"	
		M ^{ra} Cortés Juan ^{co} Uique	42.50	"	"	"	de Monjas	
		M ^{ra} Cortés Banta	169.04	"	"	"	Juana	
		M ^{ra} Cortés Juan ^{co}	90.18	"	"	"	de Cortés	
		M ^{ra} Cortés Lorenzo	62.07	"	"	"	Solores	
		M ^{ra} Figueroa José	25.10	"	"	"	de Monjas	
		M ^{ra} Figueroa Vicente	45.08	"	"	"	de Monjas	
		M ^{ra} Giner Banta	132.33	"	"	"	Penella	
		M ^{ra} Giner José	82.	"	"	"	Solores	
		M ^{ra} Giner Vicente	48.86	"	"	"	Ravalut	
		M ^{ra} Gilbert José	504.06	"	"	"	Medinas	
		M ^{ra} Marcet Ant ^o	70.05	"	"	"	Convento	

APELLIDOS Y NOMBRE DEL ELECTOR.	Concepto del derecho electoral.		Pueblo donde es contribuyente.	Domicilio del elector.		
	Por territorial.	Por industrial.		Pueblo.	Calle.	Núm.
	Pesetas.	Pesetas.				
Fonda Piomelli Rafael	29.78	"	Coventina	Coventina	Nuevo	
Fonda Reig Juan ^{co}	45.92	"	"	"	San Mill	
Fonda Reig Juan ^{co}	112.83	"	"	"	Blancas	
Fonda Reig Ramon	40.88	"	"	"	Jragu	
Fonda Sanchis Vicente	26.42	"	"	"	Blau Fuentes	
Fonda Sells Juan ^{co}	58.88	"	"	"	Girones	
Fonda Serralta Baut ^{ca}	31.10	"	"	"	id	
Fonda Uris Vicente	"	"	"	"	"	
Fonda Vilanova Juan ^{co}	28.67	"	"	"	S' Egoenda	
Fonda Vilanova Gicho	53.27	"	"	"	Canale	
Fover Ferrer Vicente	64.17	"	"	"	Apostula	
Fover Fiquenola Lomas	44.06	"	"	"	Palister	
Fover Maltó Cayetano	53.89	"	"	"	Jerracu	
Fover Reig Rafael	"	"	"	"	"	
Fover Sells Ant ^{ca}	64.17	"	"	"	Homo	
Llopis Ferrer Ant ^{ca}	37.53	"	"	"	Aludia	
Llopis Fiquenola Pascual	81.	"	"	"	id	
Llopis Fiquenola Ramon	75.92	"	"	"	Maya	
Llopis Fonda Andres	135.27	"	"	"	Aliguel	
Llopis Fonda Pedro	80.74	"	"	"	Jerracu	
Llopis Llopis Juan	46.98	"	"	"	Alpinimo	
Llopis Maltó Ramon	31.65	"	"	"	Aludia	
Llopis Pastor Juan ^{co}	67.32	"	"	"	Rafael	
Llopis Reig Joaquim	118.49	"	"	"	Girones	
Llopis Sells Juan ^{co}	38.99	"	"	"	Jragu	
Llopis Sells Jose	44.44	"	"	"	Jd' familia	
Llopis Sells Juan	55.36	"	"	"	id	
Llorens Blancas Juan	31.33	"	"	"	S' Pedro	

APELLIDOS Y DEL ELECTOR.
Llorens Oltra
Llorens Puig
Llorens Xian
Marec Ull
Marec Xian
Marec Xian
Margant Botu
Margant Botu
Margant Ull
Margant Ull
Margant Suan
Marti Ull
Marti Sells
Marti Gibert
Masanet Ull
Masanet Puig
Merin Ull
Merin Richa
Merin Richa
Mira Cavallon
Miralles Aguilu
Miralles Costes
Miralles Gibert
Miralles Gibert
Miro
Miro Pastor
Molina Albert
Molina Albert

del elector.		APELLIDOS Y NOMBRE DEL ELECTOR.	Concepto del derecho electoral.		Pueblo donde es contribuyente.	Domicilio del elector.		
Calle.	Núm.		Por territorial.	Por industrial.		Pueblos.	Calle.	Núm.
			Pesetas.	Pesetas.				
...	...	Llorens Alba José	43.86	"	Cocumbaina	Cocumbaina	Jura	
...	...	Llorens Pedro Miguel	86.40	"	"	"	Mayor	
...	...	Llorens Yiana Luis	"	"	"	"	"	
...	...	Marec Multi Juan ^{co}	11.57	"	"	"	Monjas	
...	...	Marec Yano Juan ^{co}	31.23	"	"	"	Mayor	
...	...	Marec Yano Pascual	46.26	"	"	"	Sans Fuentes	
...	...	Margant Batella Fernando	"	75.	"	"	Mayor	
...	...	Margant Batella Ramon	26.	"	"	"	Hoguina	
...	...	Margant Multi Rafael	135.26	"	"	"	San Prim	
...	...	Margant Multi Rafael	25.58	"	"	"	id	
...	...	Margant Senabre Pedro deana	193.17	70.	"	"	Monjas	
...	...	Marti Marti Juan ^{co}	26.	"	"	"	Segunda	
...	...	Marti Sella Fidel	22.96	75.	"	"	Mayor	
...	...	Marti Gilbert José	76.74	"	"	"	San Ginimo	
...	...	Masant Multi José	85.17	"	"	"	Crecidos	
...	...	Masant Ping Pedro	25.77	"	"	"	Galera	
...	...	Merin Blas Miguel	107.17	"	"	"	Salvador	
...	...	Merin Richard Juan ^{co}	25.27	20.	"	"	Palacio	
...	...	Merin Richard Vicente	"	"	"	"	"	
...	...	Mira Camallonga Blas	"	"	"	"	"	
...	...	Miralles Aguiló José	32.47	"	"	"	Apostoles	
...	...	Miralles Cortes Vicente	55.15	"	"	"	Rafael	
...	...	Miralles Gilbert Juan ^{co}	51.	"	"	"	Prinenda	
...	...	Miralles Gilbert Joaquin	152.10	"	"	"	Monjas	
...	...	Miró Ant ^o	53.89	"	"	"	Monjas	
...	...	Miró Pastor Roque	69.	"	"	"	Rafael	
...	...	Molina Albert Miguel	"	"	"	"	"	
...	...	Molina Albert Vicente	32.07	"	"	"	Mayor	

del elector.		APELLIDOS Y NOMBRE DEL ELECTOR.	Concepto del derecho electoral.		Pueblo donde es contribuyente.	Domicilio del elector.		
Calle.	Núm.		Por territorial.	Per industrial.		Pueblos.	Calle.	Núm.
			Pesetas	Pesetas.				
Hogar		Molto Mullor Banta ^a	76.91	"	Coventina	Coventina	Salvador	
Antano		Molto Perez Juan ^{co}	488.03	"	"	"	Muena	
Uaga.		Molto Perez Jose	529.56	"	"	"	id	
Uenas		Molto Prats Jose	49.07	"	"	"	Andia	
Ugel		Molto Rades Juan ^{co}	49.27	"	"	"	Rafael	
Ualut		Molto Rodriguez Manuel	29.77	"	"	"	Jraga	
Uaga		Molto Rodriguez Miguel	69.22	"	"	"	J. Rafael	
Familia		Molto Segura Ant ^o	427.42	"	"	"	Coventina	
id		Molto Segura Banta ^a	354.84	"	"	"	Muena	
Uamen		Molto Segura Rafael	42.89	"	"	"	Uaya	
idius		Molto Sella Juan	100.48	"	"	"	Aguia	
		Molto Sella Agustin	"	"	"	"	"	
		Molto Sella Juan ^{co}	93.52	60.	"	"	Nous fuentes	
Ugel		Molto Sella Juan ^{co}	70.67	"	"	"	J. Salvador	
Familia		Molto Sella Hipolito	41.07	"	"	"	U. Germinio	
Uidro		Molto Sella Jose	34.88	"	"	"	J. Jose	
		Molto Sella Miguel	94.16	"	"	"	U. Mercado	
Prim		Molto Sella Ramon	127.31	"	"	"	U. Serna	
id		Molto Sella Vicente	"	"	"	"	"	
U. penlla.		Molto Serrano Jose M ^a	319.64	"	"	"	U. Monjas	
idius		Molto Sella Banta ^a	27.05	"	"	"	U. Solares	
Prim		Molto Sella Juan ^{co}	211.87	"	"	"	U. Andia	
U. Uenas		Molto Sella Juan Banta ^a	260.44	75	"	"	U. Uaya	
U. Andia		Montava Baidal Jose	"	"	"	"	"	
idius		Montava Botella Juan ^{co}	36.	"	"	"	U. penlla.	
U. Uena		Montava Botella Tomas	36.06	"	"	"	U. Monjas	
U. Ualut		Montava Chiquito Jose	40.	"	"	"	U. Uena	
U. Ugel		Montava Chiquito Ramon	100.06	"	"	"	U. Penlla.	

APELLIDOS Y NOMBRE DEL ELECTOR.	Concepto del derecho electoral.		Pueblo donde es contribuyente.	Domicilio del elector.		
	Por territorial.	Por industrial.		Pueblo.	Calle.	Núm.
	Pesetas.	Pesetas.				
Montava Chiquillo Conist	32.28	.	Cocentaina	Cocentaina	Juana	
Montava Giner Juan ^{co}	72.14	"	"	"	Plaza ^{ma} Señora.	
Montava Montaud Juan ^{co}	98.57	"	"	"	Medinas	
Montava Montaud Hipólito	70.46	"	"	"	Juana	
Montava Montaud Vicente	13.82	"	"	"	Penella	
Montava Richart José	33.75	"	"	"	P ^a Miel	
Montava Rodriguez Juan ^{co}	26.42	"	"	"	Gormach	
Montaud Ferrer José	139.17	"	"	"	Salores	
Montes Dominguez Joaquin	33.75	"	"	"	Ferrado	
Montes Dominguez José	41.09	"	"	"	Merado	
Montes Llorens Juan ^{co}	73.75	15a.	"	"	Monjas	
Moran Abas José	53.27	"	"	"	Maayo	
Mullor Abas Blas	91.12	"	"	"	Ferrenas	
Mullor Blas José	42.97	"	"	"	Anges	
Mullor Vall José Ant ^o	"	"	"	"	"	
Olcina Salar Juan ^{co}	31.23	"	"	"	San Pedro	
Oltra Maltó Ramon	46.76	"	"	"	S Salvador	
Oros Oros Juan ^{co}	54.10	"	"	"	Rafael	
Ostiz Basca José	134.63	"	"	"	S José	
Ostiz Vall José	30.	"	"	"	id	
Palaci Cardona Juan ^{co}	603.20	"	"	"	Citanes	
Palaci Mullor Ant ^o	161.27	"	"	"	id	
Palaci Mullor Juan ^{co}	197.05	"	"	"	Salores	
Palaci Mullor José	"	"	"	"	"	
Palaci Mullor Manuel	144.10	"	"	"	Citanes	
Palaci Ferrnand Pant ^a	147.94	"	"	"	Pocotriño	
Palacios Agueló Vicente	"	"	"	"	"	
Palacios Ferrer Juan	68.16	"	"	"	Salores	

APELLIDOS Y DEL ELECTOR.
Palacios Ferrer
Palacios Ferrer
Palacios Vall
Palacios Vall
Pascual Eugenio
Pascual Escobar
Pascual Marga
Pascual Martí
Pascual Maltó
Pascual Maltó
Pascual Montañ
Pascual Richa
Pascual Richa
Pascual Salb
Pascual Vidal
Pastor Agueló
Paya Goriam
Pelluer del Pore
Perez Blasco
Perez Ferrnand
Perez Ferrer
Perez Ferrer
Perez Yusa
Perez Zonda
Perez Maltó
Perez Montañ
Perez Pascual
Perez Perez

APELLIDOS Y NOMBRE DEL ELECTOR.	Concepto del derecho electoral.		Pueblo donde es contribuyente.	Domicilio del elector.		
	Por territorial.	Por industrial.		Pueblo.	Calle.	Núm.
	Pesetas.	Pesetas.				
Perez Perez José	198.57	25	Cocentaina	Cocentaina	S. Salvador	
Perez Prats José	102.63		"	"	id	
Perez Reig Ant ^o	"	"	"	"	"	
Perez Reig Ramon	74.03	"	"	"	Porcedingos	
Perez Torrella Salvador	85.47	"	"	"	Getanus	
Perez Vilaplana Manuel	28.31	20	"	"	Salones	
Peris Yano Ant ^o	57.25	"	"	"	S. Ysidro	
Peris Yano Enrique	6.21	20	"	"	Urcuado	
Peris Yano Gaspar	31.44	"	"	"	Urcuado	
Pla Sempere José	36.96	"	"	"	Urcuado	
Prats Dominguez José	26.27	"	"	"	Urcuado	
Prats Palau Ramon	"	"	"	"	"	
Puosto Lopez Joan ^{co}	52.04	"	"	"	Getanus	
Puig Garcia Salvador	236.15	"	"	"	Urcuado	
Puig Perez José Ant ^o	"	"	"	"	"	
Puig Reig Pedro M ^a	279.49	"	"	"	Urcuado	
Puig Sells Ramon	60.40	"	"	"	Urcuado	
Puig Sells Blas	336.40	"	"	"	Urcuado	
Puig Aguado Miguel	"	"	"	"	"	
Puig Blanquer Miguel	40.16	"	"	"	Urcuado	
Puig Cardona J ^o Juan	37.	"	"	"	Urcuado	
Puig Carreres Ysidro	31.86	"	"	"	Urcuado	
Puig Esteve Cayo	"	"	"	"	Urcuado	
Puig Esteve José	"	50	"	"	id	
Puig Font José	26.63	"	"	"	Urcuado	
Puig Font Juan	70.44	10	"	"	id	
Puig Garcia Pant ^o	38.78	60	"	"	Urcuado	
Puig Garcia José	152.68	"	"	"	Urcuado	

APELLIDOS Y DEL ELECTOR	
Reig Garcia	
Reig Garcia	
Reig Garcia	
Reig Giner	
Reig Giner	
Reig Gilbert	
Reig Gilbert	
Reig Marti	
Reig Marti	
Reig Miral	
Reig Mulla	
Reig Mulla	
Reig Mulla	
Reig Reig	
Reig Sancho	
Reig Escorial	
Reig Valls	
Reig Valls	
Reig Vilanova	
Rebelle Ferrer	
Rebelle Montan	
Rebelle Rodriguez	
Richard Aguado	
Ripoll Bat	
Ripoll Canto	
Rodes Ribes	

el elector.		APELLIDOS Y NOMBRE DEL ELECTOR.	Concepto del derecho electoral.		Pueblo donde es contribuyente.	Domicilio del elector.		
Calle.	Núm.		Por territorial.	Per industrial.		Pueblos.	Calle.	Núm.
			Pesetas	Pesetas.				
Salvador		Relig Gasco Buenaventura	99.06	"	Cocentaine	Cocentaine	S. Ant.	
id		Relig Gasco José	90.60	"	"	"	Rabolat	
		Relig Gasco Miguel	107.17	"	"	"	Ang. 6 ^a	
		Relig Giner José	29.10	"	"	"	Hendia	
		Relig Giner Vicente	"	"	"	"	"	
		Relig Gilbert José	582.19	"	"	"	S. Ant.	
		Relig Gilbert Tomás	739.29	"	"	"	Mayor	
		Relig Gilbert Vicente	490.18	"	"	"	Crispian	
		Relig Martí Fran ^{co}	36.69	"	"	"	S. Cristóbal	
		Relig Martí Vicente	89.48	"	"	"	Juana	
		Relig Miralles Miguel	160.04	"	"	"	pa. Villa	
		Relig Mulla Fran ^{co}	32.91	"	"	"	Alqueria	
		Relig Mulla Juan	173.02	"	"	"	S. Prim	
		Relig Mulla Tomás	63.68	10 ^o	"	"	Merado	
		Relig Mulla Vicente	161.96	"	"	"	S. Penella	
		Relig Relig Banta	28.10	"	"	"	Colonia	
		Relig Sancho Fran ^{co}	"	75	"	"	Caballeros	
		Relig Escribano Juan	139.49	"	"	"	Monjas	
		Relig Valls Banta	93.07	10 ^o	"	"	Medias	
		Relig Valls Vicente	"	"	"	"	"	
		Relig Vilanova Pedro	"	"	"	"	"	
		Ribelles Ferrer Ant ^o	138.	"	"	"	Merado	
		Ribelles Montaña Vicente	94.58	"	"	"	pa. Jaga	
		Ribelles Rodríguez Ant ^o	25.	"	"	"	id	
		Richart Agulló Fran ^{co}	"	"	"	"	"	
		Ripoll Basi José	45.	"	"	"	Alquerias	
		Ripoll Canós Luis	113.49	20	"	"	Monjas	
		Rodes Ribes Vicente	26.21	"	"	"	S. Agueda	

APELLIDOS Y NOMBRE DEL ELECTOR.	Concepto del derecho electoral.		Pueblo donde es contribuyente.	Domicilio del elector.		
	Por territorial.	Por industrial.		Pueblo.	Calle.	Núm.
	Pesetas.	Pesetas.				
Rodes Selles Ramon	40.16	"	Cocentaina	Cocentaina	Pajarim	
Rodes Selles Tomas	61.61	"	"	"	Uronjas	
Rodes Selles Vicente	41.24	15.	"	"	Sala	
Rodriguez Albors Gedeo	83.68	"	"	"	Traga	
Rubio Quinto Ant ^o	40.23	"	"	"	Barranco	
Sala Perez Jose	64.59	"	"	"	Algerimino	
Sala Perez Vicente	204.48	75.	"	"	Mayo	
Samper Vilaplana Jose	131.26	"	"	"	Pamijas	
Sanchez Blanquer Jose	41.38	"	"	"	Setina	
Sanchez Crespo Jose	126.41	"	"	"	Ravalit	
Sanchez Montaud Joan ^{co}	107.	59.	"	"	Guano	
Sanchez Palsi Rafael	33.36	"	"	"	Merado	
San Hipolito Santamaria Pascual	74.87	"	"	"	Gormach	
Sarraguera Santamaria Jose	55.15	"	"	"	Lorenzo	
Sarkz Joan Jose	28.32.	20	"	"	Apuorullo	
Santonja Gierbert Joan ^{co}	140.93	"	"	"	Ravalit	
Santonja Sempere Joan ^{co}	47.60	"	"	"	id	
Santonja Sempere Tomas	84.18	"	"	"	Algar	
Santonja Sempere Vicente	26.86	"	"	"	Veritadal	
Savalls Joanand. Joaquin	55.99	"	"	"	Alguinas	
Segui Arnau Enrique	"	75.	"	"	Mayo	
Segui Arnau Jose	4.44	40	"	"	Merado	
Segui Arnau Manuel	"	"	"	"	"	
Segui Vidal Jose	40.50	"	"	"	Gormach	
Selva Blasco Tomas	42.36	"	"	"	Mayo	
Selva Eugenio Salvador	295.92	"	"	"	Yglina	
Selles Rovello Jose	549.27	"	"	"	Arduis	
Selles Albors Joan ^{co}	"	"	"	"	"	

APELLIDOS Y NOMBRE DEL ELECTOR.
Selles Arnau
Selles Barrach
Selles Barrach
Selles Broton
Selles Domingue
Selles Martí
Selles Moner
Selles Perez
Selles Vilanova
Sempere Jerri
Sempere Joan
Senabre Selva
Senabre Selva
Sellons Jose
Tomas Moner
Tomas Simo
Tomas Bati
Tomas Bati
Torro Uris
Trenzano Trenc
Ubeda Torro
Ures Blang
Ures Prats
Ures Samper Ger
Ures Joan
Paello Sala
Ures Agullo
Ures Agullo

el elector.
Calle. Núm.
Poim
monjas
ala
aga
mano
viniño
ayo
monjas
ina
valit
anos
ciado
mastr.
onso
vales
valit
id
gar
ritabal
ruinas
ayo
ciado
mastr.
ayo
lina
idies

APELLIDOS Y NOMBRE DEL ELECTOR.		Concepto del derecho electoral.		Pueblo donde es contribuyente.	Domicilio del elector.		
		Por territorial.	Por industrial.		Pueblos.	Calle.	Núm.
		Pesetas.	Pesetas.				
Selles	Amot Vicente	45.08	"	Acentina	Acentina	Corradell	
Selles	Barrachina Uuertin	158.34	"	"	"	Ravalit	
Selles	Barrachina Ramon	27.05	"	"	"	S. Agueda	
Selles	Brotons Baura	73.61	"	"	"	Angel	
Selles	Dominguez Vicente	39.	"	"	"	S. familia	
Selles	Marti José	70.40	"	"	"	Angel	
Selles	Moneris Joan ^{co}	72.	"	"	"	Haus fustes	
Selles	Perez Vicente	100.04	"	"	"	S. Agueda	
Selles	Vilanova Juan	53.	"	"	"	Herrinas	
Sempere	Jeri ^{te} Juan	138.21	"	"	"	Algar	
Sempere	Tano José	122.69	"	"	"	id	
Senabre	Selva Angel	90.60	"	"	"	Mayo	
Senabre	Selva ^{te} Juan	228.39	75.	"	"	id	
Solans	Soriano José	349.82	"	"	"	Monjas	
Tomás	Moneris Manuel	270.96	"	"	"	Haus.	
Tomás	Simó Rafael	161.56	10	"	"	Mayo	
Tomás	Bati B. José	89.29	"	"	"	Cruzeros	
Tomás	Bats Benito	"	60.	"	"	Herrinas	
Torro	Uris Ant ^o	77.80	"	"	"	Haus fustes	
Trenzano	Trenzano José	335.14	"	"	"	Setina	
Ubeda	Torro Mariano	61.65	"	"	"	Agueda	
Ures	Blanquer José	195.67	"	"	"	Monjas	
Ures	Prats José	51.80	"	"	"	Cruz	
Ures	Semper Geronimo ^{te}	62.78	"	"	"	Angel	
Ures	Torro José Ant ^o	103.	"	"	"	Juana	
Vaello	Sala Geronimo	129.43	"	"	"	Merced	
Valls	Agulló Juan	78.82	"	"	"	S. Miguel	
Valls	Agulló Salvador	102.13	"	"	"	Medias	

APELLIDOS Y NOMBRE DEL ELECTOR.	Concepto del derecho electoral.		Pueblo donde es contribuyente.	Domicilio del elector.		
	Per territorial.	Por industrial.		Pueblo.	Calle.	Núm.
	Pesetas	Pesetas.				
Yall Blanguer Plent ^o	"	"	Cocentaina	Cocentaina		
Yall Garcia Comas	125.64	"	"	Salores		
Yall Giner Joan ^{co}	143.23	"	"	Sancti		
Yall Giner Vicente	231.42	"	"	San Lorenzo		
Yall Malti Vicente	52.78	"	"	Caballeros		
Yall Sanchez Jose	67.19	"	"	Angel		
Yall Ruiz Ramon	"	"	"	"		
Yall Ferrer Jose	39.19	"	"	Ferrachu		
Yall Aguado Jose	44.26	"	"	San Villa		
Yordi Jordi Comas	"	"	"	"		
Yordi Mas Miguel	30.41	"	"	San Pedro		
Vicent Brotons Ramon	"	"	"	"		
Vicent Cardona Jaquim	27.47	"	"	Angel		
Vicent Cardona Salvador	86.41	"	"	Crujeles		
Vicent Estruch Ramon	190.04	"	"	San Juan		
Vicent Galiana Juan	45.55	"	"	id		
Vicent Gilbert Joan ^{co}	57.25	"	"	Caballeros		
Vicent Gilbert Ramon	29.98	"	"	San Juan		
Vicent Gonzalez Juan	32.44	"	"	San Juan		
Vicent Perez Joan ^{co}	"	"	"	"		
Vicent Ripoll Joan ^{co}	117.48	"	"	Sancti		
Vicent Ripoll Salvador	53.48	"	"	San Pedro		
Vicent Rodon Juan ^{co}	"	"	"	"		
Vicent Gil Jose	41.51	"	"	San Prim		
Vicent Gilbert Jose	55.57	"	"	Crujeles		
Vicent Vives Joan ^{co}	"	"	"	"		
Vilanova Catala Ramon	75.	"	"	Pocobing		
Vilanova Enomis Pedro	72.	"	"	Travada		

APELLIDOS Y DEL ELECTOR	
Vilanova Jose	
Vilanova Jose	
Vilaplana Jose	
Vilaplana Miras	
Vilaplana Pies	

l elector.
Calle. Núm.
lones
re
rencia
balleros
ngel
racho
Villa
Piedra
ngel
irgens
os Fuente
id
balleros
lancia
os Fuente
estabat
os piedra
Prim
irgens
ning
aradll.

APELLIDOS Y NOMBRE DEL ELECTOR.		Concepto del derecho electoral.		Pueblo donde es contribuyente.	Domicilio del elector.		
		Por territorial.	Per industrial.		Pueblos.	Calle.	Núm.
		Pesetas	Pesetas.				
<i>Ylanova</i>	<i>Jorda Juan</i>	<i>25.63</i>	<i>,</i>	<i>Cocintama</i>	<i>Cocintama</i>	<i>P. Ravot</i>	
<i>Ylanova</i>	<i>Jover Santiago</i>	<i>56.62</i>	<i>,</i>	<i>,</i>	<i>,</i>	<i>Fuentes</i>	
<i>Ylaplana</i>	<i>Alas Dionisio</i>	<i>35.85</i>	<i>,</i>	<i>,</i>	<i>,</i>	<i>San Camer</i>	
<i>Ylaplana</i>	<i>Mirallas Ramon</i>	<i>37.32</i>	<i>,</i>	<i>,</i>	<i>,</i>	<i>Homo</i>	
<i>Ylaplana</i>	<i>Piera Hermenegildo</i>	<i>890.25</i>	<i>,</i>	<i>,</i>	<i>,</i>	<i>San Pedro</i>	

LISTA DE LOS ELECTORES CAPACIDADES.

del elector.

Calle. Núm.

APELLIDOS Y NOMBRE DEL ELECTOR.	Concepto de su derecho electoral.	Punto donde adquirió el título que acredita su capacidad.	Domicilio del elector.		
			Pueblo.	Calle.	Núm.
Alonso Guerin Alejandro	Yepesinario		Coventina	Nueva	
Barrachina Pastor Ant ^o	Abogado		"	Setina	
Candela Miralles José	U ^o elemental		"	Merced	
Casanova Romanos Ramon	Seco de Junta		"	Setina	
Cabero Navarro Andres	Jurista		"	P ^a Prima	
Chiguilla Yalls José	U ^o cuentas		"	P ^a Ylencia	
Chivero Chaves José Elias	Abogado		"	M ^a Gerónimo	
Jiménez Daniel	Prom ^o fiscal		"	Ángel	
Gaya Pira Pedro Pascual	Cura		"	Ylencia	
Gómez Giménez Ramon	Beneficiado		"	Cabalinas	
Goyas Giner Juan	Confesor monjas		"	Monjas	
Lorano Ayala José	Practicante		"	Merced	
Molto Yusa Juan	Coadjutor		"	Aproposito	
Matti Segura José	Abogado		"	Ravalat	
Pascual Jorge	Coadjutor		"	El Salvador	
Perez Pedro	U ^o		"	de familia	
Perez Gilbert Ant ^o	U ^o superior		"	Setina	
Yalls Montes José Ramon	Coadjutor		"	Nueva	

Las listas que preceden comprenden los nombres de todos los electores para Diputados á Cortes de este distrito segun los datos autenticos remitidos á esta Comision

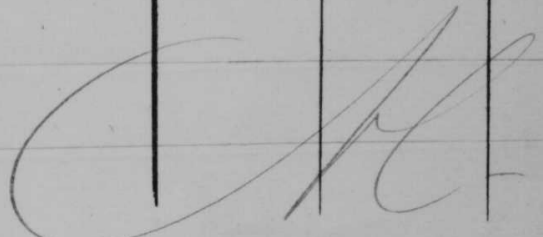

LISTA DE LOS ELECTORES CAPACIDADES.

APELLIDOS Y NOMBRE DEL ELECTOR.	Concepto de su derecho electoral.	Punto donde adquirió el título que acredita su capacidad.	Domicilio del elector.		
			Pueblo.	Calle.	Núm.
	<p><i>Coy 1º de Enero de 1886</i></p> <p><i>Bran.º Mollis y Valor</i></p>				
	<p><i>Diego P. Mollis</i></p>	<p><i>Avil.º Mollis</i></p>			
<p><i>Mig. Murras</i></p>		<p><i>Juan Murras</i></p> <p><i>Arturo Ruiz</i></p>			

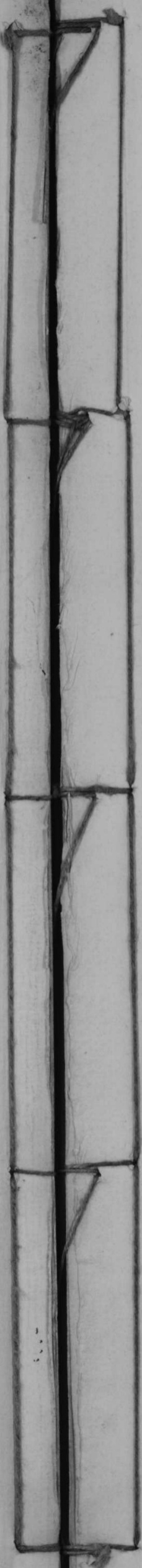
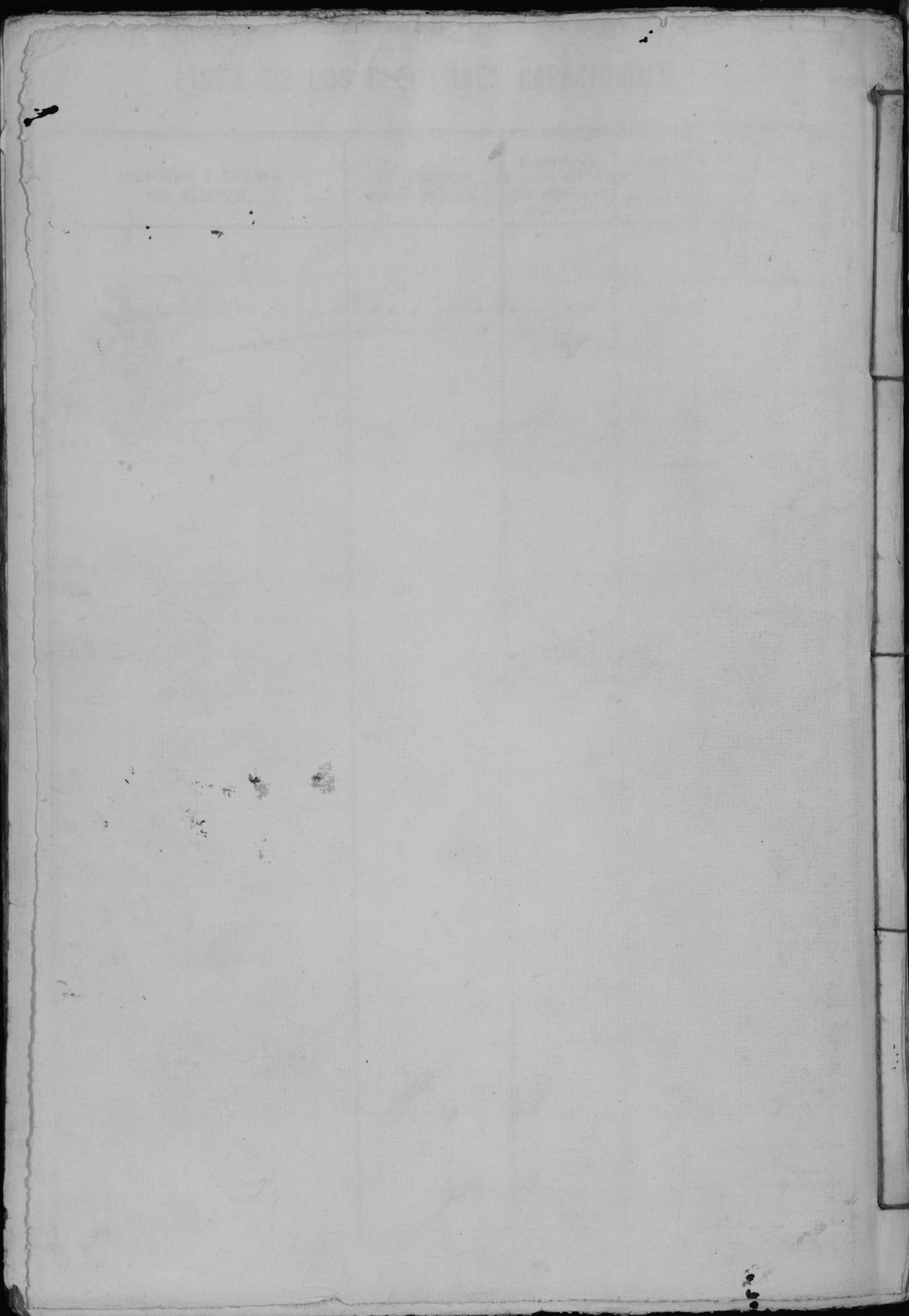

de
este
te

Provincia de Alicante.

Ciudad de Alcoy.

Quaderno

de altas y bajas al registro del censo electoral del distrito de
esta Ciudad para Diputados a Cortes ocurridas duran-
te el año 1886.

NEWSP

de abbas
di Cortes

Apellidos y m.
Semper
Sanz y

Cuaderno

De altas y bajas del registro del censo electoral para Diputados
al Cortes del distrito de Huesca, ocurridas durante el año 1886.

Seccion 1ª de Huesca

Apellidos y nombre del elector	Altas		Concepto del derecho electoral		Fecha de la sentencia que dispone de sus elecciones
	Pueblo donde es contribuyente o propietario de finca que da origen al voto	Comicio del elector	Comercional	Por industrial	
Sempere Orain Miguel Sanz Vilaplana Ant.					} 17 Setre 1885



Apellido v
Walter D
Abad S
Peregrin
Canto B
Gisbert C
Gisbert T
Jorda h
Jorda M
Julia S
Mero S
Molto G
Molto S
Molto
Jebot S
Pantor S
Perez S
Yau S
Mad. S
Barcelo
Garcia
Alberoba
Corbi
Espinos
Gisbert
Ripull
Manlor

Pagos por fallecimiento

Apellido y nombre del elector	Concepto de residencia		Calle	N ^o	Fecha de fallecimiento
	Territorial	Industrial			
Trator Domènec Jori	225.25	"	Thomara	9	1 ^o Enero 1886
Abad Jorda Sabte	286.94	"	Meay	25	17 Mayo 1886
Perenquer Gibert Pascual	106.84	"	Rid	6	7 Setre 1886
Carrià Botella Fran ^{co}	31.46	"	id	35	22 Abril 1886
Gibert Gibert Blas	37.75	"	id	6	13 Agt ^o 1886
Gibert Vilapl ^a Gregorio	300.22	"	id	14	Setre 1885
Jorda Raper Jori	42.46	"	id	21	21 Mayo 1885
Jorda Maceo Nicolas	33.96	"	id	12	30 Enero 1886
Julia Silvestre Jori	1346.28	"	id	59	14 Enero 1886
Miro Jorda Ant ^o	141.77	"	id	Palup baj	22 Julio 1878
Molto Casaller Miquel	37.75	"	id	Thomara	14 23 Junio 1886
Molti Jorda Jori	88.95	"	id	Pagas	16 Mayo 1886
Molto Valor Jori	273.13	228.80	id	J ^o Fran ^{co}	1 3 Mayo 1886
Debot Sapena Ant ^o	"	161.70	id	J ^o Urua	31 6 Junio 1886
Pantor Jorda Ant ^o	59.07	119.90	id	P ^o M. nuevo	2 24 id 1886
Perez Giner Luis	1093.76	75.90	id	J. Nicolas	58 30 Mayo 1886
Calu Aura Rafael	206.71	53.90	id	Corbella	6 24 id 1886
Mud. Bonnat Ant ^o	60.29	"	id	J. Mauro	13 5 Mayo 1886
Barals Paya Pascual	121.43	"	id	J ^o Fran ^{co}	21 8 id 1886
Garcia Botella Rafael	47.18	"	id	Monado	7 15 id 1886
Mherba Cores Jose	103.40	23.59	id	Barbac ^a	12 6 Setre 1886
Corbi Maceo Miquel	25.34	"	id	id	28 11 Setre 1886
Espinosa Monttor Ricardo	67.10	"	id	J. Nicolas	22 30 id 1886
Gibert Sanz Jori	219.14	"	id	Escuela	16 26 id 1886
Ripoll Molti Fran ^{co}	205.50	"	id	Canal bajo	29 29 id 1886
Monttor Julia Jori	142.07	"	id	P ^o M. nuevo	10 1 ^o Setre 1886

Papeles por perdido legados de domicilio

Lafuente y Hacia Gasalla Fedinas	"	So. Huesca	Yacu	4
"	"	176.	Cap	8

Apellidos y no

Navarro
 Antoli Vidal
 Antoli Vidal
 Cots Pons
 Cerdà Semp
 Comins Pas
 Calatayud
 Barberà Pa
 Fides Cerdà
 Cerdà Obca
 Antoli Vid
 Pascual Cor
 Sanchez Ob
 Cerdà Cer
 Cots Pons
 Pons Cer
 Vicedo Ma
 Beida Calat
 Vicedo Vica

Seccion 2^a = Fogres y Alfapara

Alfacs

Concepto del derecho

Pueblo donde

electoral

Fecha de la
sentencia que
dispone su
inclusión

es contribuyente

h. o. planta

donde ad.

quiere el

Comendio del

Portonotarial

Portonotarial

Apellidos y nombre del elector

Titulo

elector

Ofes

Ofes

Navarro Vidal Fernando

Antoni Vidal de Jose Rafael

Antoni Vidal Vicente

Cots Pons Juan

Cerdà Sempere Juan

Comas Pascual Jose

Calatayud Cots Emilio Capacidad

Barbera Pascual Baltasar

Vicés Cerdà Paul

Cerdà Olcina Carmelo

Antoni Vidal Juan

Pascual Comas Jose

Sanchez Olcina Jose

Cerdà Cerdà Juan

Cots Rodi Bruno

Pons Cerdà Miguel

Vicés Martí Jose

Beida Calatayud Agustin

Vicés Vicés Domingo

24 Abril 1885

18 Enero 1886

12 Setiembre 1885

19 Setiembre 1885



Apellidos y nombres
 Galatayud
 Pascual

Pagos por fallecimiento

Apellidos y nombre del elector	Concepto de su derecho		Domicilio del elector			Fecha del fallecimiento
	Territorial	Industrial	Pueblo	Calle	Nº	
	Proas	Proas				
Calatayud Olmo Dionisio	25.46		Arques	Kempel		24 Mayo 1885
Pascual Nombach Vicente	37.17		id	S. Domingo		13 Abril 1885

Bajas por perdida legal de domicilio

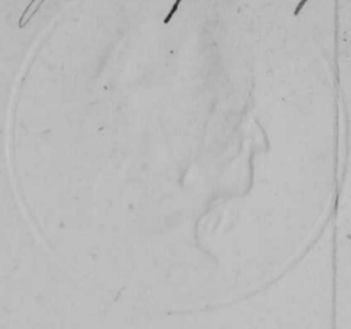

Seccion

Apellidos y nombres

Jenollar Lu
Cebria Do
Dominguez
Agullo J
Dominguez
Dominguez Ca
Fernando A
Andres Ma
Andres La

Seccion 3^a Amudaina, Benimarfull y Alqueria de Arzan

Apellidos y nombre del elector	Alfas.		Concepto de derecho electoral		Fecha de la sentencia que dispone su inclusion
	Cuanto donde es contribuyente o numero de donde adquirio el titulo.	Domicilio del elector	Por territorial Ptas	Por industrial Ptas	
Jenollar Lucas Juan ^{co}		Amudaina			29 No- vbre 1886.
Cebria Dominguez Vicente		id			
Dominguez Mull Juan ^{co}		id			
Agullo Lelis Jose		id			
Dominguez Paya Juan ^{co}		id			
Dominguez Cabata Juan ^{co}		id			
Fernando Mas Jose		id			
Andres Nadal Joaquin		id			
Andres Cabata Juan ^{co}		id			

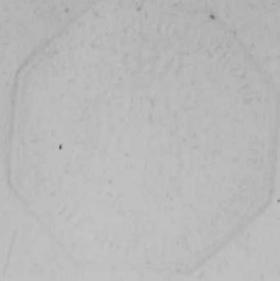

Apellidos y nom

Pagos por fallecimientos

Concepto de su derecho Domicilio del elector

Territorial Industrial

Apellidos y nombre del elector

Atas

Atas

Pueblo

Calle

Nº

Fecha del fallecimto

Bajas por perdida legal de domicilio



[Faint, illegible handwriting]

[Faint, illegible handwriting]

[Faint, illegible handwriting]

[Faint, illegible handwriting]

Apellidos y nombres



Faint, illegible handwriting in the top center of the page.

Faint, illegible handwriting in the top center of the page.

Apellidos y nom

Pagos por fallecimiento

<u>Apellidos y nombre del elector</u>	<u>Concepto de su derecho</u>		<u>Domicilio del elector</u>			<u>Fecha del fallecimiento</u>
	<u>Territorial</u>	<u>Industrial</u>	<u>Pueblo</u>	<u>Calle</u>	<u>Nº</u>	
	<u>Pagos</u>	<u>Pagos</u>				

Pagos por perdida legal de domicilio

Apellidos y nombre

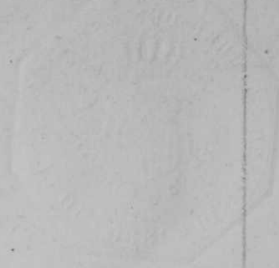

Mellicolus y nombr

Domenecch

Ferrando

Monllor

Pagos por fallecimiento

<u>Apellidos y nombre del elector</u>	<u>Concepto de su derecho</u>		<u>Domicilio del elector</u>			<u>Fha. de fallecimiento</u>
	<u>Terrestrial</u>	<u>Industrial</u>	<u>Cuanto</u>	<u>lugar</u>	<u>Nº</u>	
Domenecch Prior José	92.69	"		Benilloba		26 Setro 1886.
Ferrando Mira Vicente	28.	"		id		22 Agosto 1886.
Monllor Jonda Federico	"	"		id		21 Julio 1885.

Bajas por perdida Copal de domicilio

Camallonga Dominick José	77.52	"	Bemilloba	"	"	Valencia
Camallonga Dominick Pascual	75.20	"	id	"	"	Barcelona
Mullor Ortiz J ^{ro} José	"	"	Penaguita	"	"	Penaguita

Apellidos y nom

Valencia
Barcelona
Pinar del Rio

Seccion 6^a Coentayna

Alfacs

<u>Apellidos y nombre del elector</u>	<u>Pueblo donde es contribuyente o punto donde se adquirió el título</u>	<u>Domicilio del elector</u>	<u>Concepto de derecho electoral</u>		<u>Fecha de la sentencia que se dio en su conclusion</u>
			<u>Por territorial</u>	<u>Por industrial</u>	
			<u>Plas</u>	<u>Plas</u>	



Apellidos y nombre

Pagos por perdida legal de domicilio



Don
criba
insta
y sus

[Large decorative flourish or signature]

Señor

Don Manuel Gosalber y Glopis, Escribano del Juzgado de primera instancia de la Ciudad de Meoy y su partido _____

Doy fe: que en el expediente sobre inclusión en las listas electorales para Diputados a Cortes en la Sección de Agres y Alfajara de varios sujetos vecinos de la primera de dichas poblaciones, a instancia del elector Joaquín Ferrer y Tomás se ha dictado la siguiente _____

Sentencia: En la Ciudad de Meoy a veinte y cuatro de Noviembre de mil ochocien

tos ochenta y cinco. El
Señor Don Leopoldo Soler y
Valor, Jefe municipal y
regente el de primera ins-
tancia de la misma y su
partido; visto y = Resultando
que por Joaquin Ferrer Bon-
nas se ha solicitado la
inclusión en las listas elec-
torales para Diputados
á Cortes en la sección de
Aguas y Alfara de los su-
getos que expresa en su
escrito y conceptos que in-
dica = Resultando: que ad-
mitida la demanda res-
pecto del Fernando Navo-
ro Vidal, Rafael Antolí
Vidal de José, Vicente Antolí
Vidal, Francisco Coto Pons y
Francisco Cerda Semper
y no respecto del Joaquin
Navarro Antolí y Benito Ca-
latayud, se acordó que

bligar edictos por terminus
de veinte dias y antes de
expirar este, se presento es-
crito por Joaquin Pascual
Cerdá oponiendose á que
sean incluidos el Fran-
cisco Cerdá Sempere, Ra-
fael Aubolí Vidal y Francis-
co Cots y Pons; los dos pri-
meros por haberse perdido
su inclusion segun asi
consta del Boletín de vein-
te y uno de febrero del
corriente año y el tercero
por haber sido condena-
do á pena afflictiva y
no haber obtenido la re-
habilitacion legal. = Re-
sultando: que en su vir-
tud se ha convocado

a las partes a juicio ver-
bal y celebrado se expresó
por las mismas lo que
estimaron en defensa de
sus pretenciones. Result-
tando: Que comunicado
el expediente al Minis-
terio Fiscal, lo ha devuel-
to con dictamen opinien-
dose a la pretensión de
Joaquín Pascual, y pidién-
do la inclusión de los
sujetos a que se refiere
la presente demanda. F.
Considerando: Que los su-
jetos cuya inclusión se
pide por el Joaquín Fer-
nán Tomás, relativa al
Fernando Navarro Vidal,
Rafael Antolí Vidal de Joré,
Vicente Antolí Vidal, Fran-
cisco Coto y Douz y Francis-
co Cerda Sempere, reúnen
las cualidades exigidas

por la regente ley electoral
Considerando: que la oposi-
cion formulada por el
Joaquin Pascual Cerdá
respecto del Francisco Cer-
dá Sempere y Rafael
Antoni Vidal, carece de
toda justificacion, toda
vez que la inclusion pu-
blicada en el Boletín ni
el fallo de la sentencia
en que se acuerda, no es
prensa si lo fueron para
Diputados á Cortes ó pa-
ra Diputados provincia-
les; y que con respecto á
la del Francisco Cobos
Pons es ineficaz la ra-
zon alegada, por cuanto
este fue condenado á

la pena de prisión ma-
yor y esta no lleva como
accesoria la inhabilita-
ción = Considerando: Que
por todo lo expuesto pro-
cede se acceda á lo so-
licitado en el escrito de
demanda excepción he-
cha de los sujetos á que
se refiere el provido de
veinte y dos de Octubre úl-
timo = Vistos los artículos
aplicables de la vigente
Ley electoral: F. A. B. Que
debo declarar y declarar
con derecho á ser inclui-
dos en las listas electora-
les para Diputados á
Cortes en la sección de
Aguas y Alfafara en
concepto de contribuyen-
tes á Fernando Araya
no y Vidal, Rafael Antolo

Vidal, de Jore, Vicente Au-
toli Vidal, Francisco Cotoy
Pons y Francisco Cerdá
y Sempere. Y por esta mi
sentencia de la cual y
en oportuno estado se
facilite a los interesa-
dos los testimonios que
pidieren y se remita el
correspondiente al Señor
Gobernador Civil de la
provincia a los efectos
procedentes. Lo pronun-
cio, mando y firmo =
Sebastián Soler. = Publica-
ción = Dada y publicada
fue la anterior senten-
cia por el Señor Don Se-
bastián Soler y Valor, Jefe
Regente de este parti-

do hallandose celebrando
audiencia pública a pre-
sencia de mi el Escriba-
no en Acaj a veinte y
cuatro de Noviembre de
dicho año doy fe - Manuel
Gosalber

Contra cuya sentencia no se
ha interpuesto recurso al-
guno.

Asi resulta del referido espediente a que me refiero. Y
jura que conste cumplien-
do con lo mandado, libro
el presente que firmo en A-
caj a dos de Diciembre de mil
ochocientos ochenta y cinco.

Manuel Gosalber



Elecciones
N.º 1618
Contestada
30 Dicho 1885

A los efectos de la Ley
united a. V. adjunto el
testimonio de enten-
cia recibida en este Co-
mune de pro a el dia
25 del actual sobre
inclusion en los lu-
tos electorales para
diputados a Cortes de
D. Miguel Lempere
y otros vecinos de esta
Ciudad, esperando me
acuse el oportuno recib
Dios que a V. m. p. cum
Alcanta 25 Dicho 1885

Dr. Alcalde de

Alcoy

y cives, el Señor Don Nics-
las Guistán y Miralles, Jue-
de primera instancia de
la misma y su partido

do hallandose celebrando
audiencia pública a pre
sencia de mi el teniente

[Two blank sheets of paper are pasted over the main text on the left page.]

Don
jois,
jorin
dao



brando
a pr
mil

Don Manuel Gosalben y Gó-
pis, Escribano del Juzgado de
primera instancia de la Ciu-
dad de Meoy y su partido

Doy fe: Que en el expedien-
te sobre inclusión en las
listas electorales para di-
putados a Cortes en la se-
ción de esta Ciudad, de
Don Miguel Sempere, Olci-
na y Ito, se ha dictado
la sentencia que con su
publicación dice así:-

"En la Ciudad de Meoy
a diez y siete de diciembre
de mil ochocientos ochenta
y cinco. El Señor Don Mis-
elá Guatán y Miralles, Jue-
de primera instancia de
la misma y su partido

Habiendo visto el presente expediente sobre inclusión en las listas electorales para Diputados á Cortes en la sección de esta Ciudad, instado por el elector Don Luis Pérez Juliá y Resultando: Que este en escrito de veinte de Octubre último, pide se incluyan en las listas electorales para Diputados á Cortes en la sección de esta Ciudad, en concepto de contribuyentes por territorial, á Don Miguel Sempere y Oleina y Don Estanislau Saur Vilaplana, acompañando los oportunos documentos = Resultando: Que admitida la demanda, se acordó y publicó por edictos en los sitios de costumbre y en el Boletín oficial de esta provincia por términos de veinte

días, durante los cuales,
pudieran oponerse a ella
los que tuvieran derecho; y que
hasecuridos sin haberse hecho
oposición alguna, se comu-
nicó el expediente al Sr.
Fiscal, quien lo ha devuel-
to con dictamen allanán-
dose a la inclusión de
que se trata. Consideran-
do: Que por los documen-
tos presentados se han
justificado debidamente
las cualidades de edad,
vecindad y capacidad
exigidas por el artículo
quince de la ley electoral
para poder ser inscritos
los sujetos de que se tra-
ta. Considerando: Que
los expresados Don Meli,
que siempre y Olema

y Don Antonio Saura Vilaplana
na se encuentran compren-
didos en el citado artícu-
lo de la referida ley = Vis-
to y los demás aplicables
de la misma y el dicta-
men del Señor Fiscal, Pa-
llo: Que debia declarar y
declarar con derecho a ser
incluidos en las listas elec-
torales para Diputados
á Cortes en la seccion de
esta Ciudad, á los vecinos
de la misma Don Miguel
Sempere y Oleina y Don An-
tonio Saura Vilaplana = Y
por esta mi sentencia
de las cual, y en oportu-
no estado se libre y en-
tegue á los interesados
los testimonios que por
diere, y se remita otro
al Gobernador Civil de
la provincia para lo

Asu
á q
con
do
en
bu

correspondientes inscrip-
ciones. Lo poroumeio, mando
y firmo = Nicolás Brustán.
Publicación = Dada y pu-
blicada fué la anterior sen-
tencia por el Señor Don Ni-
colás Brustán y Miralles,
Jefe de primera instancia
de este partido estando ce-
lebrando audiencia públi-
ca a presencia de mi el
Escrivano en Meay á diez y
siete de Diciembre de dis-
cho año doy fe = Manuel
Gosalber,

Así resulta de dicho expediente
á que me refiero. Y para que
conste cumpliendo como manda
do libro el presente que firmo
en Meay á veinte y cuatro dicien-
bre de mil ochocientos ochenta y cinco

Manuel Gosalber



[Faint, illegible handwriting covering the majority of the page.]



Elecciones
N.º 1616
Centenario
20 de Julio 1885.

Juan Maymón

Dr. Alcalde de Alcañiz

revisado y su partido. En
vista de este expediente
Resultados: Que por

Al efecto de la
Ley, remitidos al adqui-
ris el testimonio de sen-
tencia recibida en esta
Gobernación de pro, el
día 24 del actual, es
bre inclusión en el cen-
so electoral para sí
pulsado a éste en
la Sección de Agres
y Alfofara de Bal-
tarar Barberá y otros,
esperando me acuse
de porturas recibidas
Dios que al. m. p. m.
Alcañiz 28 de Julio 1885

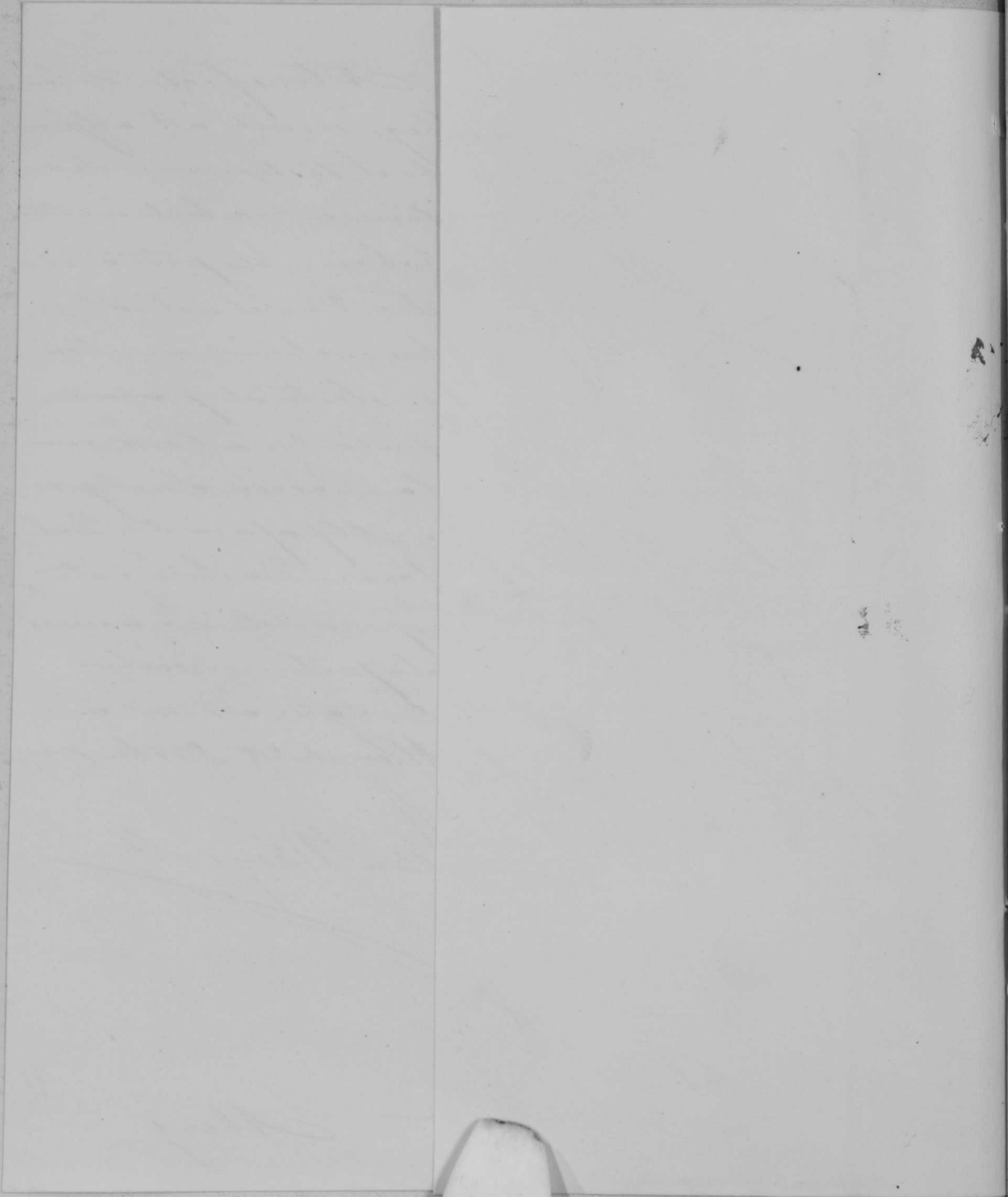

pis,
pr
dad

R

J

Don Manuel Gasalber y Glopiz,
Escribano del Juzgado de primera instancia de la Ciudad de Meo y su partido.

Don fe. Hea en el espere
diente sobre inclusiones en
las listas electorales para Di-
putados a Cortes promovido
por Joaquin Paeval y Berclá
ha recaído la siguiente
Sentencia = En la Ciudad de
Meo a doce de Diciembre
de mil ochocientos ochenta y
cinco: El Señor Don Nicolás
Gustan y Miralles, Jefe de
primera instancia de la
misma y su partido. En
vista de este expediente =
Resultando: Que por

Don Joaquin Pascual Cerda
da plecto para Diputados
a Cortes segun el certificado
presentado en la seccion
segunda de Agresy Alfa
para, se presento de man
da, en solicitud de que
se le incluyan como electores
en concepto de contribuyen
tes por territorial en las lis
tas para Diputados a Cortes
en la expresada seccion a
Balthasar Barbera y Pascual,
Bautista Veces, Cerda, Cer
nudo Cerda, Meina, Fran
cisco Antonio Vidale, Jose
Pascual, Tomas, Jose Juan
Ayer y Meina, Juan Cerda
y Cerda, Prisco Gutierrez
y Padri y Miguel Pons, Cer
da deponiendo los corres
pondientes documentos. =
Resultando que con admi
tida la demanda y pre

2

2

publicada por edictos a los e-
fectos legales, trascunio el
termino señalado en ellos
y por no haberse hecho opo-
sición alguna, a dicha de-
creta, se comunicó el
expediente al Ministerio fis-
cal, quien lo ha de que-
sacado a la orden de
a la inclusión de que se
trata = Considerando: Que
tienen derecho a ser inscri-
tos en las listas electorales
de sus respectivos munic-
lios, los sujetos que reúnan
las cualidades exigidas en
el artículo quince de la ley
electoral vigente = Considerando:
Que consta debi-
damente justificadas las

calidades de edad, con
tribución, vecindad de
los sujetos de cuya inclu-
sion se trata, por ello
procede se acepta a la
demanda del Jaquein Pas-
cual. Visto el citado artien-
do y demas aplicables de la
ley electoral = fallo: Que se
pro declare, declare con-
denar a ser incluido en
las listas electorales para Di-
putados a Cortes en la sec-
cion segunda de Agres y
Alfara, y en concepto de
contribuyentes por territo-
rial a Baltasar Ganbera
y Pascual, Bautista Vides,
J. Corda, Carmelo Corda,
J. Reina, Francisco Astoti
y Vidal, Jose Pascual,
Bernas, Jose Guindera y Re-
ina, Juan Corda, Corda,
Primo Coto, Pote y Re-
ina

que el Pous y Berdà. Y por
esta mi Sentencia de la
cual en oportuno estado
se faciere testimonio a
los interesados que lo pidi
eran, se remitirá a Vro
al Excmo Gobernador Civil
de la provincia, la promun
cio, mando, firmo. Ni
colás G. G. G.

Publicación. Dada y publica
da fue la anterior senten
cia por el Excmo Don Nic
olás G. G. G. y Min. de J. J.
de primer fincamiento de
este partido hallándose ce
lebrando audiencia publi
ca por ante mi el Escriba
no en Alcaz a diez y seis
días de dicho mes

de que doy fe = Manuel Go
salber

Asi constata de dicho cipe
diente a que me he fiero
Y para que conste cumplien
do con lo mandado, libro
el presente que firmo en el
doy a veinte y uno de Diciembre
de mil ochocientos o
venta y cinco = Cumplido =
Pasquif y Bonas = Calle
Manuel Gozalber

Elecciones
No



Al efecto de la ley,
remite a V. adjunto el
testimonio de sentencias
recibido en este Gobierno
el día de ayer, sobre in-
clusión en el censo elec-
toral para el distrito de
Barrios de D. José Vi-
ceob y otros vecinos de
Alfafara, esperando
me acuse el oportuno
recibo

Dios que a V. sirva
Alicante 4 Enero 1886

Juan M. Miquel

Sr Alcalde de

Alcega

Don Nicolás Gustau Miquel,
Jefe de instrucción de los vicinos y
su partido; habiendo visto este espe-
cialmente = Resultando: Que Don
Joaquín Trancey Sempere, vecino
de la Universidad de Alfafara, elec-
tor de este Distrito como contribuyen-
te



L
J
A

Sent

Don José Guir y Pla, Escribano del
Jurado de instrucción de esta ciudad de
Meoy;

Doyse: Que en el referido Jurado y mi escribania se ha seguido expediente sobre inclusion en las listas electorales para Diputados a Cortes, promovido por Joaquin Fran-

Señor. Sent. de Meoy a diez y nueve de Diciembre de mil ochocientos ochenta y cinco: El Señor Don Nicolas Gustau Miralles, Jefe de instrucción de los mismos y su partido; habiendo visto este expediente = Resultando: Que Don Joaquin Franca Sempere, vecino de la Universidad de Alfabara, elector de este Distrito como contribuyente

te por territorial, ha reclamado la
inclusión en el Registro del censo
electoral de este referido Distrito, de
Don José Vicedo Martí, Don
Agustín Pelda Calatayud, Don
Domingo Vicedo Vicedo como con-
tribuyentes por territorial de las
fincas que poseen, todos vecinos de
Alfajara, acompañando los docu-
mentos que justifican ser mayores
de edad y contribuyentes, al Tesoro re-
querido por la Ley = Resultando:
Que publicada esta solicitud por
terminos de veinte dias en el Boletín
Oficial de la provincia, durante
dichos terminos no se ha presentado
oposición y que parado el expediente
al Señor Fiscal municipal no se
ha opuesto a la inclusión solicita-
da por creencia procedente. = Consi-
derando: Que los referidos Don José

Viendo Martí, Don Agustín Belda
Calatayud y Don Domingo Niédo
y Niédo venían las circunstancias
que prescribe el artículo quince de
la Ley electoral viginti, por lo que
debe incluirse en el censo electoral
de este Distrito en la segunda sec-
cion de Alfafara a que corres-
ponde sus domicilios = Vistos los
artículos veinte y nueve, treinta y
cuarenta y ocho de la citada Ley
S.S. por ante mí el Escribano Dijo:
que debia declarar, declaraba que
los referidos Don José Niédo Mar-
tí, Don Agustín Belda Calata-
yud y Don Domingo Niédo Niédo,
tienen derecho a ser inscritos como
electores por contribucion herita-

nal en el curso de este Distrito en la
Sesion seguida correspondien-
te a la Universidad de Alfabara,
y tan luego sea firme esta senten-
cia librese los testimonios preveni-
dos en el expresado artículo enoruta
y otros de la citada Ley y para
la notificacion del solicitante don
Joachim Trany expedase manda-
miento al Jues municipal de Alfa-
para. En lo acordado y firma. Dicho Se-
ñor Jues doyfe. = Nicolaz Gustan-
Jose Guen y Plas. = Notificada la su-
tenor sentencia a las partes por unguina
de ellos, durante el termino legal se ha
entablado recurso en contra, y por consiguie-
nte ha quedado firme. Y para que con este
cumplido con lo mandado libro el presun-
to que firmo en hoy a dos Eucros de mil
ochocientos ochenta y seis.

Jose Guen y Plas
Jues

Sección 1ª



ALCALDIA DE ALCOY
5 FEB. 86
N.º 62.
ENTRADA

Adjunto remito
a V. testimonio de
sentencia judicial
declarando la in-
clusión en el censo
electoral de Diputa-
dos a Cortes por ese
distrito a D. José Lo-
pez Pánuels y
otro de cuyo documen-
to se servirá acusar a
me recibo.

Dios guarda V. m. d. d.

Alicante 4 Febrero 1886

[Handwritten signature]

C.º Alcalde de

Alcoy

Justo cuando me espediente
sobre inclusión en las
listas electorales de los suje-
tos que se dará en el cual
un pedimento y otro de
los corrientes de dicho la
siguiente.

entablado recurso en contra, y por consiguiente
te ha quedado firme. Y para que estes
cumpliendo con lo mandado libro el pre-
to que firmo en Toledo a diez e cinco de abril
de ochocientos ochenta y seis.

Jose Guzman
JG

Do
Glo
del
Cien
do.

Don Manuel Gosalber y
Gloria, Escribano del Juzgado
de primera instancia de la
Ciudad de Alcañices y su parti-
do.

Don D.º: Que en este
dicho Juzgado y Escriba-
nia de Don Cristóbal
Girón y Galán se ha
presentado un expediente
sobre inquisición en las
listas electorales de los suje-
tos que se dará en el qual
un pedimento y otro de
los corrientes de dicho la
siguiente.

Sentencia = En la Ciudad de
May a' diez y ocho de
Enero de mil ochocientos
ochenta y seis. El Sr
Don Nicolás Graciano y
Miralles, Jefe de prime
ra instancia de la mis
ma y su partido: en vista
de este expediente = Be
sentando: que por Joaquin
Jern' Bonás se ha solicitado
por la inclusion en las
listas electorales para
Diputados a Cortes en la
Sección de Ayres y Alta
para de los sujetos que
expresa en su escrito y con
ceptos que indica = Be
sentando: que admiti
da la demanda se

acordó publicarla, por e
dictos por terminos de veinte
dias para que durante di
chos terminos puedan for
mular oposicion a la
misma los que se crean
con respecto a ello. Se
sultando: que transcu
rridos los veinte dias
sin haberse presentado
oposicion a la pretension
del Juguin Jern' Co
mas, se ha comunicado
el expediente al Ministe
rio fiscal quien lo ha de
quitar con dictamen, alla
nada por a la expresada
demanda. Gaceta de San

po: Sean los sujetos cuya
inclusión se solicitó en
esta las cualidades exi-
gidas por la vigente ley
electoral. = Que en despudo:
Sea por tanto lo espuesto
puede se acceda a lo
solicitado en el escrito
de demanda. = Vista
los artículos aplicables
de la vigente ley electo-
ral, y el dictamen del
Ministerio fiscal = fallo:
Sea de bon declarados y de-
claro con derecho a ser
incluidos en las listas
electorales para Dipu-
tados a Cortes en la Se-
cion segunda de Agris.
y Navarra a D. Juan José
Thomas y Pascual en con

cepto de contribuyente
y a Don Benito Batata
quedó, batá en el de capa
cidad. Y por esta fe
sentencia, ple ha, cual y
en oportuno estado se
pedita a los interesados
los testimonios que pi
dieren y se recitara el
correspondiente al Sr
Gobernador Civil de la
provincia, a los efectos
procedentes, lo prome
tíó, cuando firmo
Nicolás G. J. J. J.
Publicación de Dada y pu
blicada, fue la siguiente
sentencia, en la audiencia

publicas de este dia por
el Sr Juan de proveyora
instancia de este parti-
do Don Nicolas Guntan
y Miralles a proveyencia
de mi A Espitano. Caus
te por la presente que
firmo en Almey a diez y
ocho de Mayo de mill e
seiscientos ochenta y seis
Manuel Garaballa

Qui reciensta de su original
a que me suscribo. Y
para que conste a los see-
tos acordados, libro el
presente que firmo en Al-
mey a veinte y dos de Mayo
de mill e seiscientos ochenta
y seis
Manuel Garaballa

gan
era
anti
tanta

ia
haus

ue
ny
fo
uis-

quial
y
spe
el
u M
Suero

tanta

er

do
er
e
y
u
fate

[Faint, illegible handwriting, likely bleed-through from the reverse side of the page.]

Oficio a
Agres, e
Beuillo
fecha 1

Oficio á los Jrs Alcaldes de } Para poder formar con
Agres, Ahumada, Bauras } exactitud el censo electoral
Benilloba y Cocentaina en } para Diputados á Cortes
fecha 17 Nbre de 1886. — } para el próximo año 1887

he de requerir de V. que dentro del presente
dia remita á esta Alcaldia relacion o
estado de las altas y bajas ocurridas
en esa Seccion.

Es copia



Faint, illegible handwriting in cursive script, possibly bleed-through from the reverse side of the page.

ALCALDIA CONSTITUCIONAL
DE
BENILLOBA.

Núm. 111

Reunión.

ALCALDIA DE ALCOY

22 NOV. 86

1886

ENTRADA

Cumpliendo lo ordenado
por V. en comunicacion
de ayer, adjunto remito
relacion de las alteraciones
del curso electoral para los
Diputados a Cortes en estas
circunstancias.

Diogrupa V. mil años.
Benilloba 13 Hbre de 1886.

Joaquin Perez

Por Alcalde de

Alcoy

93 Mullor Noueros

Benilloba 13 Hbre de 1886.

El Alcalde



Joaquin Perez

[Faint, illegible handwriting in a cursive script, possibly a list or account entry.]

P

A

*Rela
tas el
a la e*

23.

30.

70.

9

10

34

4 Ba

6. Ba

46. Fo

83 Mu

Provincia de Alicantes Distrito electoral de Alcoy Sección de Benilloba

Relacion de las alteraciones que deben sufrir las mesas electorales para dignitadas a Cortes, correspondientes a la espresada sección

Bajas
Por fallecimiento.

- 23. José Domenech Píor
- 30. Vicente Fernando Mira
- 70. Federico Moutlor Jordá

Por cambio de domicilio

- 9. José Camallonga Domenech A Valencia
- 10. Pascual Camallonga Domenech A Barcelona
- 34. Juan José Mullor Ortíz A Penaguitas

Equivocaciones

<u>Dices</u>		<u>Debe decir</u>
4. Barrachina Vila	D. José Barrachina y Vila	D. José
6. Blanes Ferrades	José Blanes Ferrades	José
46. Yorra Borrrell	Joaquín Yorra Borrrell	Joaquín
83. Mullor Mouerriis	Rafael Moutlor Mouerriis	Salvador

Benilloba 18 Febres de 1886.

St. Mateo



Joaquín Pérez



[Faint, illegible handwriting in cursive script, likely bleed-through from the reverse side of the page.]

[Faint, illegible handwriting in cursive script, likely bleed-through from the reverse side of the page.]

[Faint, illegible handwriting in cursive script, likely bleed-through from the reverse side of the page.]

[Faint, illegible handwriting in cursive script, likely bleed-through from the reverse side of the page.]



*Officio
Agres*

[Faint, illegible handwriting on the right edge of the page.]

Oficio al Sr. Alcalde de } Para proferir esta Comi-
Agres en 22 Noviembre 1886 } sion dar de baja en el
 censo electoral para Diputados á Cortes



Núm.

Elecciones

ALCALDIA DE ALCOY

21 NOV. 86

N.º 866.

ENTRADA

Oficiado en este día Diego que á V. en. d. p.
 al Sr. Alcalde pidiendo Agres 19 de Nov. de 1886.
 En el certificado de Sr. Manuel Galatayud
 Jefe de la Com. interesada
 Alay 22 de Nov. 1886

Al. Alcalde de Alcoy

En cumplimiento á un
 comunicacion de
 17 del actual, solo con-
 ta que hayan fallado
 los electores para Dipu-
 tados á Cortes de esta re-
 union D. Dionisio Ca-
 tatayud Rus y D. Vi-
 cente Pascual Mon-
 blanque n.º 38 y 99
 de orden de la lista
 de esta reunion

el Sr.
 Juan
 indi
 Folia
 107
 176
 199
 Libr
 r p
 vien



[Faint, illegible handwriting in cursive script, likely bleed-through from the reverse side of the page.]

[Faint, illegible handwriting in cursive script, likely bleed-through from the reverse side of the page.]

Ohio
Agres



Oficio al Sr. Alcalde de } Para poder esta Comi-
Agres en 22 Noviembre 1886 } sion dar de baja en el

censo electoral para Diputados a Cortes
a los electores Don Dionisio Calatayud
y Don Vicente Pascual Mombach que se-
gun manifiesta V. en comunicacion
de fecha 19 del actual han fallecido,
se hace preciso el que remita V. a la
mayor brevedad posible certificado de
ese Juzgado municipal por el que se
acredite las fechas en que tuvieron lu-
gar dichas defunciones.

Escopia

el Sr.
se ha
india
Folio
167
176
199
Libro
re-
vicio

[Faint, illegible handwriting in the top left corner]



[Large block of very faint, illegible handwriting covering the middle section of the page]

[Faint handwriting at the bottom of the page, possibly a signature or date]

[Handwritten text on the right edge of the page]





Núm.

Oliveros

ALCALDIA DE ALCOY

25 NOV. 86

N.º 88

ENTRADA

Adjunto remito á
 V. el certificado de este
 Juzgado Municipal
 por el que se acredita
 las fedas en que vive
 con lugar las defen-
 siones de Vicente Pas-
 oral Lomblandy Ponz
 y D. Dionisio Calata
 y D. Luis electores á
 Diputados á Cortes, que
 intente reclamado en
 comunicacion de RR
 del actual.
 Dionisio á V. m. P. a.
 Agres 24 Nov. 1886.
 Manu. Calata y P.

Alcalde de Alcoy

*en Agres a veinte y cuatro de noviembre de
mil ochocientos ochenta y seis.*

Yto. P. a.



Jose Vicente Ponz

[Signature]

Julio Ruiz

[Signature]



[Faint, mirrored handwriting from the reverse side of the page, appearing as bleed-through.]

D. J.
siipa

Gpa.
viad.
mitg.
mit



D. Felipe Ruiz Ponce, Secretario del Juzgado Municipal de esta Villa de Segres.

Certifico: Que Vicente Pascual Nou Blanchy Ponce falleció en esta Villa en tres de Abril de mil ochocientos ochenta y cinco según consta del acta de defunción que aparece extendida al folio uno veintidós de este registro.

Que D. Dionisio Catalagued Nuso falleció en la misma villa, veinte y cuatro de Noviembre del mismo año en el que aparece al folio cincuenta y seis de este registro.

Y para que conste expedí la presente que se vió por el Hon. Jefe Municipal firmó en Segres a veinte y cuatro de Noviembre de mil ochocientos ochenta y seis.

Yo el Jefe



Jose Vicente Ponce

Felipe Ruiz

[Faint, illegible handwritten text, likely bleed-through from the reverse side of the page.]

[Faint handwritten signature or name at the bottom of the page.]





ALCALDIA DE ALCOY

28 NOV. 86

N. 891

ENTRADA

Pongo en su conocimiento ordenado
 miento como en esta lo comunicacion
 calidad no ha ocurrido tal adjun
 caja alguna en los indi- estificacion del
 esilnos que aparecen en estacion
 el curso electoral para Pi- referenda
 putados a Cortes y si bien por el
 hay nueve años estas le
 habran presentado ya por m. años
 conducto del Juzgado 7 Abre 1886.
 del partido

Pues

Perez

Alcoy
 tno

El Juez municipal



Pedro N. Barrachina

[Signature]

Folio
 167
 176
 199
 tit
 r
 r

que. a' l. m. d. M.
madame de Saxe
Lora de 1886

Samuel Andrey

M. Alcalde Presidente del censo de
Lora del distrito de Maog

P. M.
Lapicera

ref
5

lee

AL

Cumpliendo lo ordenado
por V. en comunicacion
de 24 del actual adjun-
to remito la certificacion
que se me reclama
expedidas con referencia
al Registro civil por el
Secretario del Juzgado
municipal.

Dios guarde a V. mil años
Benilloba 27 Abre 1886.

Joaquin Perez

consta de

Abog
me



el mer municipal

Pedro N. Barrachina

[Signature]

107
176
199
lib
p
icun

*Mr. Alcalde Pro
toral del distrito*

ALCALDIA CONSTITUCIONAL

DE

BENILLOBA.



Núm. 114

Acciones

ALCALDIA DE ALCOF

29 NOV. 86

N.º 896.

ENTRADA

Cumpliendo lo ordenado por V. en comunicacion de 24 del actual adjunto se remite la certificacion que se me reclaman expedidas con referencia al Registro civil por el Secretario del Juzgado municipal.

Dios que a V. m. años

Benilloba 27 Abre 1886.

Joaquin Perez

Por Alcalde const. de

Ahoy

El mer. municipal



Pedro N. Davallina

[Signature]

[Faint, illegible handwriting in cursive script, likely bleed-through from the reverse side of the page.]

[Large blank area, possibly a redaction or a page that was mostly empty.]

[Faint handwriting in cursive script, including a signature and possibly a date, bleed-through from the reverse side.]



D. Daniel Henares Martiner, Secretario del Ayuntamiento municipal de esta Villa

Certifico: he examinado el Registro civil, sección de defunciones de este Ayuntamiento se hallan inscritas en él las defunciones de los individuos siguientes.

Nombre	Nombres	Fecha de la inscripción			
		Día	Mes	Año	Folio
	Federico Boullor Jordá	21	Julio	1885	107
	José Domènec Prior	26	Febr	1886	176
	Vicente Ferrando Miras	22	Agosto	80.	199

Y a requisimiento de la Alcaldía de esta Villa, libro de las prescrites que firmo con el V.º B.º del Sr. Jefe municipal en Benilloba a veintisiete de Noviembre de mil ochocientos ochenta y seis =

V.º B.º

Daniel Henares



Alcalde municipal

Pedro A. Barrachina

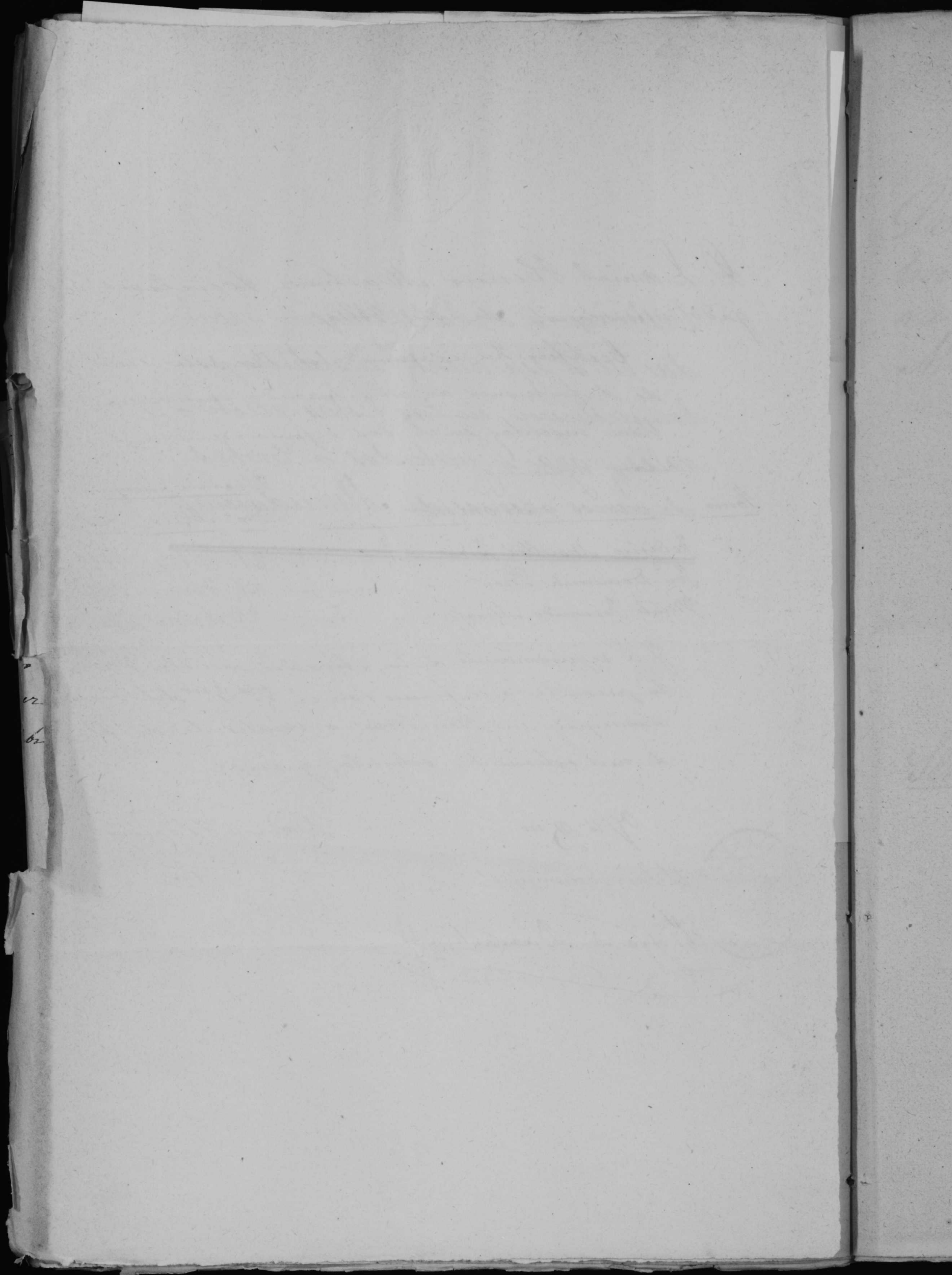

Testimonio de la sentencia recaí-
da en el expediente instruido so-
bre inclusión en las listas electo-
rales para Diputados a Cortes
de varios vecinos de Arnedainap

[Faint, mirrored handwriting, likely bleed-through from the reverse side of the page. The text is illegible due to fading and bleed-through.]

*Don
Escre
ra
Ac*

Sen

Don Manuel Gosalber y Glopis,
Escribano del Juzgado de prime-
ra instancia de la Ciudad de
Acay y su partido. _____

Doy fe: Que en el espe-
diente sobre inclusion en las
listas electorales para Dis-
putados a Cortes de los
sujetos que despues se di-
ra, ha recaido la siguien-
te _____

Sentencia: En la Ciudad de Acay
a veinte y nueve de Noviembre de
mil ochocientos ochenta y seis. El
Señor Don José Capdepon y Peres,
Juez de primera instancia de la
misma y su partido; habiendo vis-
to el presente expediente instado por
el elector Don Luis Peres Julia, ca-
sado, de este domicilio, sobre in-
clusion de los sujetos que se dira.



en las listas electorales para Dipu-
tados a Cortes, Sección de Arundais
na, y Resultando: que ^{v por} el repetido Don
Luis Peres Julia en escrito de veinte y
cinco de Octubre último solicita la
inclusión en las listas electorales para
Diputados a Cortes, Sección de Ar-
undaina, y en concepto de contribuyentes por territorial, de los vecinos
nos de dicha villa Don Francisco
Tenollar Lucas, Don Vicente Cebrías
Dominguer, Don Francisco Dominguer
Moll, Don José Agulló Sells, Don
Francisco Dominguer Paja, Don
Francisco Dominguer Catalá, Don
José Fernando Mas, Don Joaquín
Audiés Nadal, y Don Francisco
Audiés Catalá, acompañando los
oportunos documentos = Resultan-
do: que admitida la demanda se
mandó publicarla por edictos, por
termino de veinte dias, que se han
fijado en los sitios públicos de
costumbre de este Jurgado, los de
Coentaina, y en los del Mon

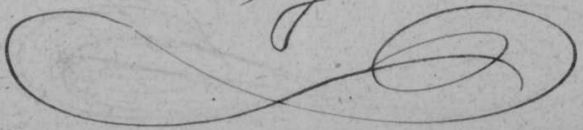

municipal de la villa de Amudama
y anunciado en el Boletín oficial de
la provincia, para que durante
el expresado término pudieran ha-
cerse oposiciones a la misma por
los que a ello tuvieran derecho =
Resultando: que habiendo trascurrido
el plazo señalado en los edictos sin
haberse hecho oposición alguna a la
demanda de que se trata, se ha
comunicado el expediente al Mi-
nisterio Fiscal, quien lo ha devuel-
to con dictamen allanándose a la
misma = Resultando: que en la transi-
ción de este expediente se han guar-
dado las formalidades legales =
Considerando: que se hallan justifica-
dos los requisitos establecidos en los
artículos quince y veinte y seis de la
vigente ley electoral por la documen-
tación presentada por el interesado,
referente a los sujetos cuya in-

clusión en el censo electoral para
Diputados á Cortes se solicita - Consi-
derando: que por ello procede la in-
clusión de que se trata - Vistos los es-
tados artículos y el cuarenta y ocho
de la misma ley, y el dictamen del
Ministerio fiscal, P.M.O.: que debo
declarar y declaro con derecho á ser
incluidos en el censo electoral para
Diputados á Cortes, en la Sección de
Municipalia, en concepto de contri-
buyentes por territorial, á Don Fran-
cisco Puollar Lucas, Don Vicente Ce-
bria Dominguer, Don Francisco Do-
minguer Moll, Don José Agulló
Selles, Don Francisco Dominguer Pa-
ya, Don Francisca Dominguer Cata-
lá, Don José Fernando Mas, Don
Joaquín Andrés Nadal, y Don
Francisco Andrés Catalá, vecinos
de dicha villa de Mundaya,
Pese desde luego testimonio de
esta sentencia al Señor Gobernador
Civil de la provincia para la
inscripción correspondiente



Asi
me
dito
á tre
tos o
Vale

y facilítase á los interesados en
oportuno estado los que solicita
ven á los efectos que les conuenga.
Así por ésta mi sentencia, lo pro-
nuncio, mando y firmo = José

Capdepon

cuya sentencia fué publicada
en el mismo día

Así resulta de dicho expediente á que
me refiero. Y para que conste, lo acer-
dito por el presente que firmo en Acay
á treinta de Noviembre de mil ochocien-
tos ochenta y seis. = Entereado = por =

Vale =

Manuel Foralbe

[Faint, illegible handwriting in cursive script, possibly bleed-through from the reverse side of the page.]

[Faint signature or name, possibly "Thomas J. ..."]

Don
cional
de la
para
ma.

Don Francisco Molto y Valor Alcalde Constitucional de la Ciudad de Almaguay y Presidente de la Comisión inspectora del Censo electoral para Diputados a Cortes del Distrito de la misma.

Hago saber: que en cumplimiento de lo dispuesto en la ley electoral de 28 de Diciembre de 1878, durante el presente año, se ha tomado nota de las altas y bajas ocurridas en el expresado Censo, y habiendo de procederse a la inscripción definitiva de dichas alteraciones con arreglo a lo dispuesto en el artículo 18 de dicha ley, se publican a continuación para que, usando del derecho que establece el artículo 16 pueda cualquiera de los electores reclamar contra la exactitud de las mismas ante la Comisión inspectora dentro del plazo que previene la re-



Perida Ley.

Aleuy 1.^o de Diciembre de 1886.

Fran.^{co} Holo Vitor

Distribo electoral de Aleuy.

Seccion 1.^a = Aleuy.

Alas

Don Miguel Sempere Alcina.
" Ant^o Saur Vilaplana

Bajas por fallecimiento

Don Jose Vitor Domenech
" Pablo Abad Jorda
" Pascual Berenguer Gistert
" Fran.^{co} Cantó Botella
" Blas Gistert Gistert
" Gregorio Gistert Vilaplana
" Jose Jorda Lopez
" Nicolas Jorda Llaca
" Jose Julia Silvestre

Los

[Handwritten scribble]

Don	Ant ^o	Miro	Jorda
"	Miguel	Molto	Gosalbez
"	José	Molto	Jorda
"	José	Molto	Valor
"	Ant ^o	Nebot	Sapena
"	Antonio	Pastor	Jorda
"	Luis	Perez	Giner
"	Rafael	Valis	Ausa
"	Antonio	Mad	Bonmat
"	Jasual	Barcelo	Paya
"	Rafael	Garcia	Botella
"	José	Alhereta	Coves
"	Miguel	Corchi	Llacer
"	Ricardo	Cipinas	Monllor
"	José	Gisbert	Sanz
"	José ^{co}	Ripoll	Molto
"	José	Monllor	Julia

Bajas por perdida legal de domicilio

Don	Francisco	Laporta	Valor
-----	-----------	---------	-------

Don Federico Hacer Cosalber

Seccion 2^a Agres y Alfafara
Alfas.

Don Fernando Navarro Vidal

" Rafael Antoni Vidal de Jore

" Vicente Antoni Vidal

" Francisco Cots Pons

" Francisco Cerdà Sempere

" Jose Comas Pascual

" Emilio Calatayud Cots

" Baltasar Barbera Pascual

" Bautista Cotes Cerdà

" Carmelo Cerdà Olcina

" Francisco Antoni Vidal

" Jose Pascual Comas

" Jose Sanchez Olcina

" Juan Cerdà Cerdà

" Bruno Cots Bardi

" Miquel Pons Cerdà

" Jose Viciedo Marti

" Augustin Belda Calatayud

" Domingo Viciedo Viciedo



Bajas por fallecimiento

Don Dionisio Calabayud Olmo
" Vicente Pascual Noublach

Seccion 3^a = Almudaina, Benmarfull y Alqueria de Amiar

Altas

Don Francisco Ferrer Lucas
" Vicente Lebría Dominguez
" Francisco Dominguez Gall
" Jose Aguiló Lelis
" Francisco Dominguez Payá
" Francisco Dominguez Catalá
" Jose Ferrando Mas
" Joaquin Andres Nadal
" Francisco Andres Catalá

Seccion 5^a = Beulloba y Balones

Bajas por fallecimiento

Don Jose Domènec Prior
" Vicente Ferrando Mira

Don Federico Monttord Jorda

Bojas por perdida legal de domicilio

Don Jose Camallonga Domenech

" Pascual Camallonga Domenech

" Francisco Jose Mullor Ortiz

Aleay 1.^o de Diciembre 1886.

El Presidente

Fran.^{co} Gallo Palos

El Secretario

Antonio Reig

Oficio
Civil de
de Dr

Oficio al Sr. Gobernador } De conformidad con
Civil de la provincia en 2 } lo dispuesto en el art. 55
de Diciembre 1886. } de la Ley electoral vigente,

tengo el gusto de remitir a V. S. relación
de las altas y bajas ocurridas en el
presente año anotadas en el curso para
Diputados a Cortes por la Comision
inspectora de este distrito.

Es copia.

Número de orden de las listas.

Electores por capacidad que han perdido su domicilio.

75 Plá Gregorio, Joaquin

Sección 10.^a—Onil.

Electores contribuyentes que han fallecido.

COLEGIO DE LA SALA.

76 Molina Juan, Miguel

COLEGIO DEL CONVENTO

- 12 Bernabeu Juan, Joaquin
- 39 Chorro Mira, José
- 64 García Peiró, Vicente
- 88 Llobregat Rico, Hilario
- 108 Mira Sempere, Pascual
- 124 Peiro Sans, Ramon
- 132 Rodriguez Gonzalez, Pascual
- 140 Sempere Cortés, Joaquin
- 170 Vicent Sempere, Ramon

Electores contribuyentes que han perdido su domicilio.

COLEGIO DE LA SALA.

- 58 Juan Tortosa, Lucindo
- 102 Poveda Gutierrez, Andrés

COLEGIO DEL CONVENTO

- 24 Blanes Verdú, Rafael
- 36 Castelló Reig, Agustin
- 56 Francés Sans, Antonio
- 59 Ferrer Vila, José
- 65 Gisbert Picó, Antonio
- 87 Llorens Pastor, José

Electores por capacidad que han perdido su domicilio.

COLEGIO DE LA SALA

- 2 Berenguer Vidal, Vicente
- 23 Molina Ferri, Francisco
- 39 Ruiz Benitua, Emilio

COLEGIO DEL CONVENTO

37 Tortosa Esteve, Francisco

Sección 11.^a—Orcheta.

Electores contribuyentes que han fallecido.

- 14 Ferrandiz Selles, Jaime
- 38 Llorca Ferrandiz, Gregorio
- 70 Mora Llinares, Nazario
- 84 Sellés Ferrandiz, Jaime

Electores por capacidad que han fallecido.

- 117 Lloret Baldó, Salvador
- 125 Ortuño Llorca, Nazario

Electores contribuyentes que han perdido su domicilio.

67 Lloret Sellés, Tomás (Baldona)

Electores por capacidad que han perdido su domicilio.

Número de orden de las listas.

285 Picó Javaloyes, Tomás

318 Soler Perez, Francisco

Electores por capacidad que han fallecido.

393 Roig Cantó, Francisco

Sección 13.^a—Sella.

Electores contribuyentes que han fallecido.

- 128 Mas Perez, Francisco
- 172 Rubio Garcia, Francisco
- 173 Rubio Perez, Gregorio (menor)

Electores contribuyentes que han perdido su domicilio.

- 73 Espinos Bernabeu, Genaro
- 105 Giner Garcia, Marcos Antonio
- 147 Olmedo Regatero, Santiago
- 192 Solbes Perez, Joaquin

Sección 14.^a—Tibi,

Electores contribuyentes que han fallecido.

- 26 Bernabeu Cremades, Francisco
- 42 Barrachina Arques, Juan
- 108 Gisbert, Antonio

Electores contribuyentes que han perdido su domicilio.

- 7 Bornay Verdú, Francisco
- 79 Cremades Merillo, Joaquin
- 83 Carbonell Montllor, Melchor
- 112 Galiana Carbonell, José
- 114 Garcia Gil, José
- 116 Gonzalez Gisbert, José
- 121 Garrigós Candela, Vicente
- 122 Garrigós Santamaria, Vicente
- 158 Mira Carbonell, Juan
- 176 Pastor Chorro, Francisco

Sección 15.^a—Torremanzanas.

Electores contribuyentes que han fallecido.

48 Espi Garcia, Joaquin

Electores por capacidad que han perdido su domicilio.

233 Olcina Carchano, Luis

Villajoyosa 30 de Noviembre de 1886.—El Presidente de la Comisión, Gaspar Mayor.

Sección octava.

JUZGADOS.

D. Ignacio Cunchillos y Muñarris, Juez de primera instancia de este partido de Callosa de Enzarriá.

En virtud del presente edicto, hago saber: Que por Francisco Javier Galiana y Galiana, de esta vecindad, como elector comprendido en las listas definitivas para Diputados á Cortes del Distrito de Orihuela, sección quinta de esta villa



Núm.º 26

Elecciones

ALCALDIA DE ALCOY

15 DIC. 86.

N.º 952

ENTRADA

Adjunto tengo el honor
de remitir á V. nota de
los equívocos que se
se han notado en los
electores para diputados
á Cortes insertos en el
Boletín Oficial de la
Provincia del tabado
cuatro del actual con
el fin de que se sirva
subsanaar dichos equi-
vocaciones.

Dios que á V. mil. a. l.
Agres 8 de Diciembre
de 1886.

Manuel Galatayud

Mr. Presidente de la Comisión Inspe-
tora del censo electoral Alcoy

Distrito

Estado del
Diputado
su Oficio

Comis
Franc
Bran



Número
de orden
de las listas

Elec

- 76
- 12
- 39
- 64
- 88
- 108
- 124
- 132
- 140
- 170

Elector

- 58
- 102
- 24
- 36
- 56
- 59
- 65
- 87

Elector

- 2 Berenguer Vidal, Vicente
- 23 Molina Ferri, Francisco
- 39 Ruiz Benitua, Emilio

COLEGIO DEL CONVENTO

- 37 Tortosa Esteve, Francisco

Sección 11.^a--Orcheta.

Electores contribuyentes que han fallecido.

- 14 Ferrandiz Selles, Jaime
- 38 Llorca Ferrandiz, Gregorio
- 70 Mora Llinares, Nazario
- 84 Sellés Ferrandiz, Jaime

Electores por capacidad que han fallecido.

- 117 Lloret Baldó, Salvador
- 125 Ortuño Llorca, Nazario

Electores contribuyentes que han perdido su domicilio.

- 67 Lloret Sellés, Tomás (Baldona)

Electores por capacidad que han perdido su domicilio.

Sección 15.^a--Torremanzanas.

Electores contribuyentes que han fallecido.

- 48 Espí Garcia, Joaquin

Electores por capacidad que han perdido su domicilio

233 Olcina Carchano, Luis
Villajoyosa 30 de Noviembre de 1886.—El
Presidente de la Comisión, Gaspar Mayor.

Sección octava.

JUZGADOS.

D. Ignacio Cunchillos y Munarris, Juez de primera instancia de este partido de Callosa de Ensarriá.

En virtud del presente edicto, hago saber: Que por Francisco Javier Gallana y Gallana, de esta vecindad, como elector comprendido en las listas definitivas para Diputados á Cortes del Distrito de Denia, sección quinta de este partido

Distrito electoral de Alcoy Seccion Agres Alfajara

esto de las equivocones que se notan en los electores para
Dijutados y Cortes de esta 2.^a Seccion publicados en el Bolet
in Oficial de la Provincia n.^o 290 del sabado 4 del actual

Dice	Debe decir
Carriso Berda Alcina	Carmelo Berda Alcina
Francisco Antoli Vidal	Francisco Antoli Vidal
Bruno Gots Bodi	Bruno Gots Bodi

Agres 8 de Diciembre del 886.



El Alcalde
Manuel Calatayud

58 J
102 F
24 F
36 C
56 I
59 I
65 C
87 I

Electores

- 2 Berenguer Vidal, Vicente
- 23 Molina Ferri, Francisco
- 39 Ruiz Benitua, Emilio

COLEGIO DEL CONVENTO

- 37 Tortosa Esteve, Francisco

Sección 11.ª--Orcheta.

Electores contribuyentes que han fallecido.

- 14 Ferrandiz Selles, Jaime
- 38 Llorca Ferrandiz, Gregorio
- 70 Mora Llinares, Nazario
- 84 Sellés Ferrandiz, Jaime

Electores por capacidad que han fallecido.

- 117 Lloret Baldó, Salvador
- 125 Ortuño Llorca, Nazario

Electores contribuyentes que han perdido su domicilio.

- 67 Lloret Sellés, Tomás (Baldona)

Electores por capacidad que han perdido su domicilio.

Sección 15.ª--Torremanzanas.

Electores contribuyentes que han fallecido.

- 48 Espi Garcia, Joaquin

Electores por capacidad que han perdido su domicilio

- 233 Olcina Carchano, Luis

Villajoyosa 30 de Noviembre de 1886.—El Presidente de la Comisión, Gaspar Mayor.

Sección octava.

JUZGADOS.

D. Ignacio Cunchillos y Muharris, Juez de primera instancia de este partido de Callosa de Ensarriá.

En virtud del presente edicto, hago saber: Que por Francisco Javier Gallana y Gallana, de esta vecindad, como elector comprendido en las listas definitivas para Diputados á Cortes del

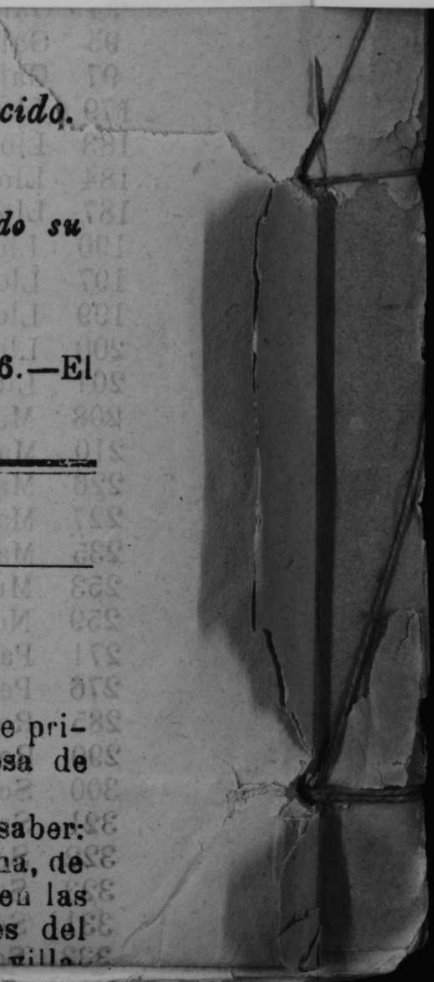

189
 188
 187
 186
 185
 184
 183
 182
 181
 180
 179
 178
 177
 176
 175
 174
 173
 172
 171
 170
 169
 168
 167
 166
 165
 164
 163
 162
 161
 160
 159
 158
 157
 156
 155
 154
 153
 152
 151
 150
 149
 148
 147
 146
 145
 144
 143
 142
 141
 140
 139
 138
 137
 136
 135
 134
 133
 132
 131
 130
 129
 128
 127
 126
 125
 124
 123
 122
 121
 120
 119
 118
 117
 116
 115
 114
 113
 112
 111
 110
 109
 108
 107
 106
 105
 104
 103
 102
 101
 100
 99
 98
 97
 96
 95
 94
 93
 92
 91
 90
 89
 88
 87
 86
 85
 84
 83
 82
 81
 80
 79
 78
 77
 76
 75
 74
 73
 72
 71
 70
 69
 68
 67
 66
 65
 64
 63
 62
 61
 60
 59
 58
 57
 56
 55
 54
 53
 52
 51
 50
 49
 48
 47
 46
 45
 44
 43
 42
 41
 40
 39
 38
 37
 36
 35
 34
 33
 32
 31
 30
 29
 28
 27
 26
 25
 24
 23
 22
 21
 20
 19
 18
 17
 16
 15
 14
 13
 12
 11
 10
 9
 8
 7
 6
 5
 4
 3
 2
 1
 0

cido.
 do su
 6.—El
 e pri-
 sa de
 saber:
 na, de
 en las
 es del

58 J
102 I
24 I
36 C
56 I
59 I
65 C
87 I

Electores

- 2 Berenguer Vidal, Vicente
- 23 Molina Ferri, Francisco
- 39 Ruiz Benitua, Emilio

COLEGIO DEL CONVENTO

- 37 Tortosa Esteve, Francisco

Sección 11.^a—Orcheta.

Electores contribuyentes que han fallecido.

- 14 Ferrandiz Selles, Jaime
- 38 Llorca Ferrandiz, Gregorio
- 70 Mora Llinares, Nazario
- 84 Sellés Ferrandiz, Jaime

Electores por capacidad que han fallecido.

- 117 Lloret Baldó, Salvador
- 125 Ortuño Llorca, Nazario

Electores contribuyentes que han perdido su domicilio.

- 67 Lloret Sellés, Tomás (Baldona)

Electores por capacidad que han perdido su domicilio.

Sección 15.^a—Torremanzanas.

Electores contribuyentes que han fallecido.

- 48 Espí Garcia, Joaquin

Electores por capacidad que han perdido su domicilio

- 233 Olcina Carchano, Luis

Villajoyosa 30 de Noviembre de 1886.—El
Presidente de la Comisión, Gaspar Mayor.

Sección octava.

JUZGADOS.

D. Ignacio Cunchillos y Muharris, Juez de primera instancia de este partido de Callosa de Ensarriá.

En virtud del presente edicto, hago saber: Que por Francisco Javier Galiana y Galiana, de esta vecindad, como elector comprendido en las listas definitivas para Diputados á Cortes del