



ARXIU MUNICIPAL D'ALCOI

REGISTRO DE CÉDULAS  
DE VENCINDAD

1920-1922

Signatura: 2090

ES.030092.AMA.002090

CAMILO VIL

JORDÁ

1 8920-20

# ADICION

= ALCOY =

IN-RE-T

LIBRERIA

48

21

WLAS  
WALES

BC- 1.570  
2.090

*Adelphi*



002090

Señas de la ha

Calle



Número de orden	APELLIDOS Y NOMBRES		Naturaleza	Provincia	Edad	Estado	Profesión	
24360	Belda	Pastor	Juanjo	Aleoy	Alicante	46	Edo	
61	Esteban	Vidal	José	Castalla	"	41	"	
62	Catalá	Puig	Joaquín	Alcolueta	"	41	"	
63	Tronca	García	Carmona	"	"	35	"	
64	Miralles	Seppure	Elvira	Aleoy	"	34	hna	
65	Ballarín	Brusabaga	Rafael	Dragosa	"	45	"	
66	Pera	Ferrí	Julia	Aleoy	"	50	Vdo	
67	Brugada y	Pauso	Joaquín M <sup>re</sup>	Barcelona	"	50	hno	Catedrático
68	García	Aguí	Juan	Aleoy	"	16	hno	
69	Audue	Seppure	Juan	Cocutana	"	27	Edo	
70	Camp	Audis	Joaquín	Planas	"	42	"	
71	Pasual	Verdi	Lorenzo	Ste	Aleoy	"	65	Vdo
72	Pasual	Mania	Flora	"	"	34	hna	
73	Colatayo	Pera	Salvador	Muro	"	28	"	
74	Bermejer	Abero	Diego	Baterra	"	18	"	
75	Molina	Bratany	Manuel	Ayort	"	49	"	
76	Molina	"	Rosa	"	"	55	"	
77	Jorret	Perales	Maria	Belgida	Valencia	51	Edo	Uuliter
78	Juanas	Perales	Matilde	"	"	45	"	
79	Linares	Julia	Amalia	Mahon	Menorca	49	"	
80	Cabesan	Martín	Caridad	Sto Príncipe	Cuba	47	"	
81	Moran	Nais	Isidoro	Morro	Alide	41	hno	
82	Bobara	Draus	Raimon	Duitallin	"	22	"	
83	Coruti	Colto	Rafael	Gorga	"	27	"	
84	Pasual	Molina	Baustita	Muro	"	51	Vdo	
85	Pera	Alfaro	Guayque	Aleoy	"	28	Edo	
86	Casola	Antoni	Luis	"	"	23	"	
87	Muller	Agnar	Juan José	Amillola	"	19	"	
88	Gauselles	Victoria	Maria	Alicante	"	27	hna	
89	Barrachin	Valer	Bautista	Pensquid	"	60	"	
90	Abors	Guir	Diego	Cocutana	"	58	Edo	
91	Raus	Raus	Juan	Aleoy	"	29	hno	
92	Moya	Rus	Juan	"	"	71	Vdo	
93	Corbi	Moya	Isabel	"	"	40	hna	
94	"	"	Rosario	"	"	36	"	
95	Vidal	Gervera	Audis	Margarita	"	53	Edo	

Señas de la habitación			CONTRIBUCIÓN directa que satisface el interesado sin recargos		SUELDO o haber anual que tiene asignado	Oficina, corporación, establecimiento, empresa, fábrica, almacén, tienda o casa particular donde prestan sus servicios	Alquiler que satisface anualmente por arriendo de la línea que debe expedirsele	CLASE de cédula que debe expedirsele	VALOR TOTAL DE LA CÉDULA		VALOR TOTAL DEL GRUPO DE FAMILIA		FECHA DE SU EXPEDICIÓN		
Calle	Núm.	Cuarto	Territorial Pesetas	Industrial Pesetas					Pesetas	Pesetas	Pesetas	Cts.	Pesetas	Cts.	Día
Suma anterior.															
Juanmunt							9 <sup>a</sup>		5.85				13	10	30
"							11 <sup>a</sup>						"	"	"
Sta Marta	30						11 <sup>a</sup>						"	"	"
"							11 <sup>a</sup>						"	"	"
Juan Nicolás	31						11 <sup>a</sup>						"	"	"
B. B. Factor	16						11 <sup>a</sup>						"	"	"
A. Arnau	10						7 <sup>a</sup>		29.40				"	"	"
Juan Nicolás	46						5 <sup>a</sup>		46.80				"	"	"
B. B. Factor	27						11						"	"	"
Juanmunt							11						"	"	"
"							11						"	"	"
Barbarana	32						10		2.34				14	"	"
"							11						"	"	"
Juanmunt							11						"	"	"
D. Antonio	37						11						"	"	"
P. Nicolás	75						9 <sup>a</sup>		5.85				"	"	"
"							8 <sup>a</sup>		11.70				"	"	"
"							9 <sup>a</sup> Ep		3.25				15	"	"
"							11						"	"	"
H. Colau							9 <sup>a</sup> Ep		3.25				"	"	"
"							11						"	"	"
Horante							11						"	"	"
"							11						"	"	"
"							11						"	"	"
Abail	1						11						"	"	"
"							11						"	"	"
Erant							11						16	"	"
P. Nicolás	23						11						"	"	"
Polop bajo							11						"	"	"
Juanmunt							11						"	"	"
P. Casanova	38						11						"	"	"
L. Mauro	45						10		2.34				"	"	"
"							11						"	"	"
"							11						"	"	"
Juanmunt							11						"	"	"
Suma y sigue.															

Número de orden	APELIDOS Y NOMBRES			Naturaleza	Provincia	Edad	Estado	Profesión
24396	Vidal	Luas	Gausalo	Margarita	Alcoy	26	hno	
97	Jorix	Puig	Joaquín	"	"	43	Edo	
98	Santouya	Joba	Enrique	Alcoy	"	21	hno	
99	Talls	Pera	Bautista	Muro	"	43	Edo	
100	Santamaría	Ribes	Miguel	"	"	25	hno	
1	Cruspo	Castells	Marcos	Jova	"	39	"	
2	Satorre	Leira	Rafael	Alcoy	"	52	Edo	
3	Gibert	Tordi	J <sup>co</sup> de Paub	Muro	"	50	"	
4	Belda	Ramón	Juan	Baneres	"	50	"	
5	Janus	Belengué	Vicente	"	"	45	"	
6	Piso	Gil	Enrico	Benarau	"	39	"	
7	Jordis	Caust	Ramon	Alcoy	"	27	hno	
8	Hartalo	Santamaría	Antonio	Palanuelo de Vidiya	(Valladolid)	35	"	militer
9	Orto	Talos	José	Goyanes	alite	30	Edo	
10	Rogué	Piso	José	Jhi	"	29	Edo	
11	Aguilo	Alpis	Manuel	Coventaria	"	58	"	
12	Aruar	Mullor	Carmen	Benilloba	"	50	"	
13	Saus	Davide	Joaquín	Alcoy	"	55	"	
14	Castro	Cerau	Dimitra	"	"	34	"	
15	Saus	Aura	Camelo	"	"	22	hno	
16	"	"	Joaquín	"	"	17	"	
17	Miro	Saus	Rafael	"	"	32	"	
18	Mojico	Gasual	Salvador	Muro	"	26	hno	
19	Colauer	Talls	José	"	"	34	Edo	
20	Saus	Garia	José	Alcoy	"	19	hno	
21	Jorruo	Pera	Juanica	"	"	58	Edo	
22	Jorruo	"	Caucer	"	"	52	hna	
23	Gasual	Jorruo	Aur	"	"	26	"	
24	"	"	Juanica	"	"	25	"	
25	Bratary	Pera	Rafael	"	"	25	"	
26	Gibert	Alpis	Antonio	"	"	68	"	
27	Bernal	Rig	Juan de P.	Muro	"	20	Edo	
28	Pidaura	Halber	Lorenzo	Alcoy	"	43	59	
29	Sampar	Martinez	Adolfo	"	"	25	"	
30	Sampar	"	Rafael	"	"	21	"	
31	Pera	Talls	Santiago	Goyanes	"	45	Edo	

Señas de la habitación			CONTRIBUCIÓN directa que satisface el interesado sin recargos		SUELDO o haber anual que tiene asignado — Pesetas	Oficina, corporación, establecimiento, empresa, fábrica, almacén, tienda o casa particular donde prestan sus servicios	Alquiler que satisface anualmente por arriendo de la finca que habita — Pesetas	CLASE de cédula que debe expedirsele	VALOR TOTAL DE LA CÉDULA		VALOR TOTAL DEL GRUPO DE FAMILIA		FECHA DE SU EXPEDICIÓN		
Calle	Núm.	Cuarto	Territorial Pesetas	Industrial Pesetas					Pesetas	Pesetas	Cts.	Pesetas	Cts.	Día	Mes
									Suma anterior.						
Framute													15	10	20
" "													"	"	"
H Mayor													"	"	"
Framute													"	"	"
" "													"	"	"
" "													"	"	"
" "													"	"	"
" "													"	"	"
" "													"	"	"
P. Muro f													"	"	"
H Comerio							9.	8/10	3.25				"	"	"
Framute													19	"	"
" "													"	"	"
V. Maria 119													"	"	"
" "													"	"	"
Ho Jany 6							9.	5	85				"	"	"
" "													"	"	"
" "													"	"	"
" "													"	"	"
" "													"	"	"
" "													"	"	"
Framute													"	"	"
" "													"	"	"
H Jany 2													"	"	"
Framute							7.	23	40				20	"	"
" "													"	"	"
" "													"	"	"
" "													"	"	"
" "													"	"	"
D. Maria 12													"	"	"
Habel 114													"	"	"
Framute													"	"	"
C. Belloch 9													"	"	"
M. Ferrig 2													31	"	"
" "													"	"	"
Framute													"	"	"
									Suma y sigue.						





Número de orden	APELLIDOS Y NOMBRES			Naturaleza	Provincia	Edad	Estado	Profesión
24468	molto	Gibert	Joaquín	aleoy	alt	44	Colo	
59	Blanes	molto	maria	"	"	20	ho	
70	Cauto	Peris	Vicente	"	"	49	800	
71	Calmeut	aracil	Joaquín	Pellun	"	22	edo	
72	garua	fuellas	manuel	Penaguib	"	44	"	
73	fuarez	Peris	Rosa	aleoy	"	32	"	
74	fuarez	Peris	José	"	"	27	"	
75	Ropin	Batalles	Vicente	muro	"	49	"	
76	Compañey	franes	Patrocinio	Penaguib	"	76	Vola	
77	Girauis	ortis	Bautista	"	"	43	Colo	
78	Blaso	maluua	"	muro	"	26	hno	
79	Heredia	maldeuado	Ramon	Valeucia	"	30	Colo	corredor
80	Lopez	Lopez	Alberto	Jeros	alite	32	"	
81	Gisbert	curis	Juioad	aleoy	alite	27	"	
82	molla	horra	Bautista	aleolaha	"	30	"	
83	Gadia	garua	Leonor	aleoy	"	30	Vda	
84	Ortala	garua	doniel	gorga	"	32	hno	
85	marco	Herbas	manuel	fortuna	murcia	30	Colo	
86	fueraudes	Palasau	José	"	"	27	"	
87	Colbo	Sautaman	José	muro	alite	26	"	
88	Belda	Albero	Vicente	Batunes	"	35	"	
89	Juan	Amoros	José	aul	"	29	"	
90	Rico	mira	Ramona	"	"	29	"	
91	Castillo	Casaut	Vicente	muro	"	29	hno	
92	Silvestre	mantius	José	"	"	26	hno	
93	Barrachua	Baule	Uniquel	Buillote	"	23	hno	
94	Grau	Riera	Felipe	Ybi	"	38	edo	
95	José	Penadis	José	Abaisa	"	26	hno	
96	Cerdá	Rius	Conrado	Agro	"	56	hno	
97	Damunt	Gibert	Enrique	Gorga	"	44	Colo	
98	Damunt	Albero	Santiago	Batunes	"	32	"	
99	molto	Castillo	matias	aleoy	"	57	Vdo	
100	Carbanel	Montava	Petra	Cocutina	"	50	"	
1	Rosa	Gimenes	Santiago	de Union	Murcia	24	hno	
2	Heruades	Beruat	manuel	erivilute	alicant	25	Colo	
3	Lopez	fueraudes	Modesta	Beruis	Dugo	31	"	

Señas de la habitación			CONTRIBUCIÓN directa que satisface el interesado sin recargos		SUELDO o haber anual que tiene asignado — Pesetas	Oficina, corporación, establecimiento, empresa, fábrica, almacén, tienda o casa particular donde prestan sus servicios — Pesetas	Alquiler que satisface anualmente por arriendo de la finca que habita — Pesetas	CLASE de educación que debe expedirsele	VALOR TOTAL DE LA CÉDULA		VALOR TOTAL DEL GRUPO DE FAMILIA		FECHA DE SU EXPEDICIÓN			
Calle	Núm.	Cuarto	Territorial Pesetas	Industrial Pesetas					Pesetas	Pesetas	Pesetas	Cts.	Pesetas	Cts.	Día	Mes
Suma anterior.																
R. Lajo														25	10	20
"														"	"	"
R. Alta									585					"	"	"
7 <sup>a</sup>														"	"	"
"														"	"	"
"														"	"	"
"														"	"	"
"														"	"	"
"														"	"	"
"														"	"	"
"														"	"	"
Abreuera	32													"	"	"
Esporta	20								585					"	"	"
"														"	"	"
Frausente														27	"	"
Purissima	6								334					"	"	"
Frausente														"	"	"
Cates alto														"	"	"
"														"	"	"
oliver	9													"	"	"
Frausente														"	"	"
Sau Kiolas	129													"	"	"
"														"	"	"
Frausente														"	"	"
"														"	"	"
"														"	"	"
"														"	"	"
"														"	"	"
S. Kiolas	97													"	"	"
Frausente														"	"	"
"														"	"	"
"														"	"	"
Frausente	29								334					"	"	"
Frausente														"	"	"
2 <sup>o</sup> Domingo	28													29	"	"
T. Maria	42													"	"	"
"														"	"	"
Suma y sigue.																

Número de orden	APELLIDOS Y NOMBRES		Naturaleza	Provincia	Edad	Estado	Profesión
24504	Cabrera	Juan	Punaguá	Alicante	33	Colo	
5	Mondlor	Mondlor Juan	"	"	31	"	
6	Gibert	Eugen Patrocinio	Valencia	"	60	Vino	
7	Dammuez	Araul Eugenio	Alicante	"	62	"	
8	Vilaplana	Dammuez Rafael	"	"	25	hno	
9	Muerto	Pastor Antonio	"	"	42	Colo	
10	Malla	Catali Maria	"	"	37	"	
11	Jaramila	Blas Rafael	Valencia	"	37	"	
12	Linary	José Joaquín	Jaramila	"	54	"	
13	Coste	Gibert Juan de P	Muro	"	50	"	
14	Jouzales	Pere Triente m <sup>a</sup>	"	"	47	"	
15	Catala	Aquil Alejandro	Alicante	"	47	"	
16	Pera	Juan José	Planes	"	42	hno	
17	Alicia	Miro Rafael	Alicante	"	44	Colo	
18	Baldo	Pio Maria	Alicante	"	48	"	
19	Alicia	Baldo Rafael	Alicante	"	20	hno	
20	Badal	José Antonio	Muro	"	47	Colo	
21	Dammuez	Pio Juan	Punaguá	"	71	"	
22	Talar	Benito Triente	Alicante	"	40	"	
23	Carpus	Melito Camila	"	"	38	"	
24	Autanet	Maria Juan	Benavite	"	46	"	
25	Linary	Pio Juan	Punaguá	"	42	Ido	
26	Dammuez	José María	Jaramila	"	50	"	
27	Gibert	Martín Enrique	Alicante	"	29	Colo	
28	Bou	Bou Dolores	Benimantell	"	27	"	
29	Pera	Luch Jacinto	Polop	"	30	"	
30	Laya	Miro Triente	Alicante	"	57	"	
31	Miro	Autouya Jacinto	"	"	36	hno	
32	Fernandez	Alicia Daniel	"	"	28	Colo	
33	Gonzalez	Almanar Maria	Valencia	"	24	"	
34	Jouzales	Castelló José	Muro	"	25	hno	
35	Blas	Juan José	Punaguá	"	31	Colo	
36	Salas	Beltrán Benigno	Alicante	"	20	hno	
37	Pera	Joan Comel	Alicante	"	28	7da	
38	Serra	Blas Blas	"	"	63	Colo	
39	Barrachin	Abad Lesnor	"	"	62	"	

Señas de la habitación			CONTRIBUCIÓN directa que satisface el interesado sin recargos			SUELDO o haber anual que tiene asignado — Pesetas	Oficina, corporación, establecimiento, empresa, fábrica, almacén, tienda o casa particular donde prestan sus servicios — Pesetas	Alquiler que satisface anualmente por arriendo de la finca que habita — Pesetas	CLASE de cédula que debe expedirsele	VALOR TOTAL DE LA CÉDULA		VALOR TOTAL DEL GRUPO DE FAMILIA		FECHA DE SU EXPEDICIÓN		
Calle	Núm.	Cuarto	Territorial Pesetas	Industrial Pesetas	Pesetas					Pesetas	Cts.	Pesetas	Cts.	Día	Mes	Año
Suma anterior.																
Frante									11					29	10	20
"									11					"	"	"
"									11					"	"	"
H. Marte	14								11					30	"	"
Frante									11					"	"	"
"									11					"	"	"
"									11	585				"	"	"
H. Barberá	4								11					"	"	"
Frute									11					"	"	"
"									11					"	"	"
"									11					"	"	"
Clante	24								11					"	"	"
"									11					"	"	"
"									11					"	"	"
Frante									11					"	"	"
"									11					2	11	"
Mariola									11					"	"	"
"									11					"	"	"
H.									11					"	"	"
Tomaria	27								11					"	"	"
Frute									11					"	"	"
S. Blas	29								11					"	"	"
"									11					"	"	"
Marta	J								11					3	"	"
Frante									11					"	"	"
"									11					"	"	"
S. Nicolás									11	1170				"	"	"
"									11					"	"	"
Frante									11					"	"	"
"									11					"	"	"
S. Mateo	110								11					"	"	"
Blas	8								11	585				4	"	"
"									11					"	"	"
Suma y sigue.																

Número de orden	APELLIDOS Y NOMBRES	Naturaleza	Provincia	Edad	Estado	Profesión
24540	Barradinas abad Analia	Oleop	Alicante	60	Viejo	Punt.
41	Guardia Vincent Jose		"	36	hno	
42	Gilabert Garcia Miguel	Jachua	"	31	"	
43	Lator Rug Bautista	Oleop	"	44	Edo	
44	Sales Nogué Vicente	Demuside	"	62	"	
45	Bordina Borra Ivaria	Campidos	"	44	"	
46	Garcido Calatayud Juan Bto	Vallada	Valencia	46	"	
47	Jordi Tria Jacinto	Ayelo	"	38	hno	
48	Vudri Sanchez Bibo	Castalla	Alt.	51	"	
49	Molla Batl Font	"	"	51	y do	
50	Momeucl Ripoll Jaquim	Penillola	"	28	Edo	
51	Puig Bonaventura Rigida	"	"	24	"	
52	Martinez Llona Francisco	Benimarfull	"	25	"	
53	Vudri Vudri Jacint	Font	"	42	y do	
54	Vudri Ganjis Andet	"	"	15	h	
55	Pasual Vela Rafael	Oleop	"	48	Edo	
56	Candela Colomer Antonio	"	"	52	"	
57	Vall Pasual Concepcio	"	"	50	"	
58	Belda Batl Antonio	"	"	46	"	
59	Moya Puig Concepcio	"	"	40	"	
60	Jorruipona Clement Jose	Muro	"	50	"	
61	Marat Sanabre Rafael	Font	"	22	"	
62	Borauat Espino Juan	Oleop	"	12	"	
63	Jerol Barutis Juane	"	"	48	"	
64	Borauat Jerol Antonio	"	"	27	h	
65	Orta Puig Vicente	"	"	28	Edo	
66	Vilaplana Plasco Vicente	Benimarfull	"	19	h	
67	Llopis Torra Juan	Alicante	"	60	Vdo	
68	Gabarda Guallar Jose	Beniol	Val	23	hno	
69	Mamenda Martiny Maria	Oleop	Alt	24	"	
70	Chiquillo Alos Jaquim	Castellon	"	27	"	
71	Sanjaus Campere Jose	Oleop	"	26	Edo	
72	Reig Molis Maria	"	"	24	"	
73	Olivas Selva Jose	"	"	62	Vdo	
74	Lorda Utevil Jose	Cuenteria	"	27	Vdo	
75	Mueller Vilaplana Celfina	Oleop	"	26	"	

Señas de la habitación			CONTRIBUCIÓN directa que satisface el interesado sin recargos		SUELDO o haber anual que tiene asignado	Oficina, corporación, establecimiento, empresa, fábrica, almacén, tienda o casa particular donde prestan sus servicios	Alquiler que satisface anualmente por arriendo de la finca que habita	CLASE de cédula que debe expedirsele	VALOR TOTAL DE LA CÉDULA		VALOR TOTAL DEL GRUPO DE FAMILIA		FECHA DE SU EXPEDICIÓN		
Calle	Núm.	Cuarto	Territorial	Industrial	Pesetas				Pesetas	Cts.	Pesetas	Cts.	Día	Mes	Año
Suma anterior.															
St Rita	8							11					4	11	30
Jorral	45							9 <sup>a</sup>	535				"	"	"
S. Juan	9							11					"	"	"
Font								11					"	"	"
S. Maria	115							11					"	"	"
"								11					"	"	"
7. la Catalina								7 <sup>a</sup>	23	40			"	"	"
"								7 <sup>a</sup>	23	40			"	"	"
Font								11					"	"	"
"								11					"	"	"
7. Agote	10							11					"	"	"
"								11					"	"	"
Font								11					"	"	"
Font								11					"	"	"
"								11					"	"	"
Font								11					"	"	"
S. Nicolai	115							11					"	"	"
"								11					"	"	"
Edo								11					"	"	"
"								11					"	"	"
Font								11					"	"	"
S. Lorenzo	27							11					"	"	"
"								11					"	"	"
"								11					8	"	"
Font								11					"	"	"
"								11					"	"	"
Pelavija	6							7 <sup>a</sup>	23	40			"	"	"
Alicante	9							8	11	70			"	"	"
S. Juan	1							11					"	"	"
Font								11					"	"	"
Estas bajo								11					"	"	"
"								11					"	"	"
Font								11					"	"	"
Font								11					"	"	"
S. Esteban	171							11					"	"	"
"								11					"	"	"
Suma y sigue.															

Número de orden	APELLIDOS Y NOMBRES	Naturaleza	Provincia	Edad	Estado	Profesión
24576	Domench Linares José	Muro	Alicant	44	7do	
77	Jadea Jaden Rafael	Murcia	"	50	4do	
78	Alina Segura Vicente	Sagua	"	29	9to	
79	Morales Siles Benigno	Sevilla	"	27	1do	
80	Jorra Beltra Emilio	Alicant	"	48	1ro	
81	Vicary Motiny Valeriano	C. de Enrique	Valladolid	28	1do	
82	Marti Juri Maria	Valencia	Alicant	24		
83	Compañey Domench José	Sevilla	"	54		
84	Portes Coloma Josefa	Guadalquivir	"	73	7da	
85	Pico Madal José	Castellón	"	55	1do	
86	Galumayo y de la Torre Juan	Habana	Cuba	38		Militar
87	Españoles Ruiz Dolores	A de Henares	Madrid	38		
88	Guarinos Palataud Bernigio	Alicant	Alicant	25		
89	Gorakher Miralles Joaquín	"	"	31	1ro	
90	Gorakher " Luis	"	"	24	1ro	
91	Miralles Segura Leonor	"	"	50	Viuda	
92	Marti Prats Julia	"	"	40	1ra	
93	Gibut Perlana Maria	"	"	45	1ra	
94	Muro Gibut Casimiro	"	"	68	"	
95	Pascual martinez José	Benicarlón	"	31	1do	
96	Pausada Pausada Maria	"	"	30	"	
97	Jorra Carbanel Adalberto	Sevilla	"	51	1do	
98	Mullo Jorra José	Alicant	"	23	1ro	
99	Gibut Jarriga Camal	Guadalquivir	"	20	1do	
24600	Gibut " José	"	"	25	1ro	
1	Walls Caspa Maria	Alicant	"	27	7da	
2	Paya Montara José	"	"	43	1do	
3	Silvertre Martinez Juan	Muro	"	31	"	
4	Terraudiz Lami Bautista	Valencia	"	46	"	
5	Calaver de Luan Cesar	Madrid	"	29	"	Militar
6	Vidal Bellver Juana	Jativa	Valencia	23	"	
7	Jara Requena y Benito Paus	Jorra	Cadix	55	"	
8	Cordoba y Maluza m <sup>a</sup> Victoria	"	"	44	"	
9	Maluza Jorra Maria	"	"	67	1ra	
10	Rubregat Entañón Eduardo	Villena	"	49	1do	
11	Martinez Montano Enrique	Robrigilla	Valencia	42	"	

Señas de la habitación			CONTRIBUCIÓN directa que satisface el interesado sin recargos		SUELDO o haber anual que tiene asignado	Oficina, corporación, establecimiento, enpresa, fábrica, almacén, tienda o casa particular donde presta sus servicios	Alquiler que satisface anualmente por arriendo de la finca que habita	CLASE de cédula que debe expedirsele	VALOR TOTAL DE LA CÉDULA		VALOR TOTAL DEL GRUPO DE FAMILIA		FECHA DE SU EXPEDICIÓN			
Calle	Núm.	Cuarto	Territorial Pesetas	Industrial Pesetas					Pesetas	Pesetas	Cts.	Pesetas	Cts.	Día	Mes	Año
Suma anterior.																
Frante								11					10	11	30	
"								11					"	"	"	
"								11					"	"	"	
"								11					16	"	"	
B. V. Factor	5							11					"	"	"	
O. Belluch	9							11					"	"	"	
"								11					"	"	"	
Frante								11					12	"	"	
Sta Marta	22							11					"	"	"	
Frante								11					"	"	"	
"								9 <sup>a</sup> Exp. 325					13	"	"	
"								11					"	"	"	
Sta Marta	43							11					15	"	"	
L. miguel	19							11					"	"	"	
"								11					"	"	"	
"								11					"	"	"	
C. Sta	14							11					"	"	"	
Frante								11					"	"	"	
O. Raf.								9 <sup>a</sup>	585				"	"	"	
Quirós								11					"	"	"	
"								11					"	"	"	
Oliver	22							10					"	"	"	
"								11					"	"	"	
Frante								11					16	"	"	
"								11					"	"	"	
"								11					"	"	"	
S. Nicolal	113							11					"	"	"	
Frante								11					"	"	"	
"								11					"	"	"	
"								11					"	"	"	
Vinta Pelta	6							9 <sup>a</sup> Exp. 325					18	"	"	
"								11					"	"	"	
P. Cuartel								9 <sup>a</sup> Exp. 325					19	"	"	
"								11					"	"	"	
"								11					"	"	"	
"								9 <sup>a</sup> Exp. 325					"	"	"	
"								9 <sup>a</sup> Exp. 325					"	"	"	
Suma y sigue.																



Número de orden	APELLIDOS Y NOMBRES	Naturaleza	Provincia	Edad	Estado	Profesión
24	Sancho Calavia Juan	Oliva	Valencia	29	hno	militer
49	García Juriano Santos	Fabilaran	Filipinas	22	"	"
50	Olivero Audoze Juan	Paragna	id	30	cds	"
51	Jordan Jordán Román	id	id	29	"	"
52	Forcada Cambó Clara	Fortora	Garraga	46	Br	"
53	Orduña Baiza Adolfo	C. Real	id	38	hno	"
54	Bellach Mente Juan	Valeuia	id	47	cds	"
55	Jorda Jordá Concepc <sup>n</sup>	Alcoy	id	41	"	"
56	Rojas del Castillo José	Valencia	id	34	"	"
57	Sanjaume de Borja Francisco	id	id	33	cds	"
58	Olivero Jimenez Saulino	Puntollana	C. Real	29	hno	"
59	Calvo Salar Conrado	Benitub	Alit	29	cds	"
60	Mall Jordant Nobel	Laguas	"	40	"	"
61	Ripoll Menudes Batista	"	"	24	"	"
62	García Requena y Benito Ana m <sup>a</sup>	Josa	Cadix	62	Vdo	"
63	Muller Jimenez Oscar	Panamayana	id	27	cds	"
64	Garriga Coloma Miquel	id	id	24	id	"
65	Selis Mampio Rafael	Coventina	"	68	"	"
66	García Ribbes Juan	"	"	40	"	"
67	Blauy Molit Cresque	Alcoy	"	29	"	"
68	Somandiz Botella Conquist	"	"	51	Br	"
69	Rojas Borja Conrado	"	"	60	tda	"
70	Roja Rojas Juan	Villapron	"	20	Br	"
71	" " Rafael	"	"	20	"	"
72	" " Antonio	"	"	17	"	"
73	Moltr Moltr Juan	Orlanes	"	26	"	"
74	Goralby Alant Miguel	Almanor	"	30	Udo	"
75	Vilaplana Pond Juan	Orul	Alit	33	Br	"
76	Jimenez Ortiz Angel	Navalona	"	31	Udo	"
77	Lola Pérez Antonio	Alcoy	"	44	Udo	"
78	Villalonga Francis	Madrid	"	56	Udo	"
79	Lola Villalonga Antonio	"	"	29	Br	"
80	Lola Villalonga Ramon	"	"	21	Br	"
81	Botton Reau de Murguía	Alit	"	38	"	"
82	Orqui Juan Rafael	Alcoy	Alit	14	"	"
83	Blauy Carballe José	Benavite	"	24	hno	"

Señas de la habitación			CONTRIBUCIÓN directa que satisface el interesado sin recargos		SUELDO o haber anual que tiene asignado — Pesetas	Oficina, cornación, establecimiento, empresa, fábrica, almacén, tienda o casa particular donde prestan sus servicios	Alquiler que satisface anualmente por arriendo de la finca que habita — Pesetas	CLASE de cédula que debe expedirsele	VALOR TOTAL DE LA CÉDULA		VALOR TOTAL DEL GRUPO DE FAMILIA		FECHA DE SU EXPEDICIÓN			
Calle	Núm.	Cuarto	Territorial Pesetas	Industrial Pesetas					Pesetas	Pesetas	Cts.	Pesetas	Cts.	Día	Mes	Año
H. Unión								9 <sup>a</sup> Ep	225					19	11	20
"								9 <sup>a</sup>	225					"	"	"
P. Cuartel								9 <sup>a</sup>	225					"	"	"
"								11						"	"	"
"								11						"	"	"
S. Blai	23							9 <sup>a</sup> Ep	225					"	"	"
Maus	49							9 <sup>a</sup>	225					"	"	"
"								11						"	"	"
B. N. Pastor	11							9 <sup>a</sup> Ep	225					"	"	"
Palavija	4							9 <sup>a</sup>	225					"	"	"
P. Casaca	26							9 <sup>a</sup>	225					"	"	"
"								7 <sup>a</sup>	2340					"	"	"
"								11						"	"	"
A. Sain								11						"	"	"
P. Cuarta								9 <sup>a</sup>	585					"	"	"
A. Acto								11 <sup>a</sup>						"	"	"
"								11 <sup>a</sup>						"	"	"
Jk								11						20	"	"
"								11						"	"	"
"								11						"	"	"
2. Kicalo	100							11						"	"	"
M. Bonafora	25							9 <sup>a</sup>	585					"	"	"
S. Isabel	27							10	234					"	"	"
"	27							11 <sup>a</sup>						"	"	"
"	27							11 <sup>a</sup>						"	"	"
"	27							11 <sup>a</sup>						"	"	"
"	27							11 <sup>a</sup>						"	"	"
vto								11 <sup>a</sup>						"	"	"
C. Moloch	1							11 <sup>a</sup>						"	"	"
vto								11 <sup>a</sup>						"	"	"
"								11 <sup>a</sup>						"	"	"
S. Rita	2							7 <sup>a</sup>	2340					"	"	"
"	2							11						"	"	"
"	2							11						"	"	"
"	2							11 <sup>a</sup>						"	"	"
P. Cuat <sup>a</sup>	20							4 <sup>a</sup>	2340					"	"	"
Blas	34							11						28	"	"
Jk								11						"	"	"

Suma y sigue.

Número de orden	APELLIDOS Y NOMBRES			Naturaleza	Provincia	Edad	Estado	Profesión
24682	Bloquell	Paul	Rana	Lorcha	Alte	31	Edo	
83	Legu	Ribes	Bautista	"	"	14	"	
84	Mayor	Alonso	Miguel	Alcoy	"	40	"	
85	Borols	Borols	Camp	"	"	43	"	
86	Mayor	Borols	Miguel	"	"	15	Pro	
87	Hopis	Valls	Rafael	"	"	55	Edo	
88	Domenech	Dorús	Anna	"	"	40	"	
89	Paya	Lom	Trinit	Benimaclet	"	24	Pro	labrador
90	Baronet	Brutand	Aurora	Alcoy	"	22	"	
91	Compañy	Victoria	Antonio	"	"	44	Edo	
92	Alextola	Francis	Yeresa	Muro	"	44	"	
93	Compañy	Abraha	Yeresa	Alcoy	"	19	Pro	
94	"	"	Antonio	"	"	17	"	
95	Mataix	Marcanet	Conch	"	"	55	Edo	
96	Lomiguy	Lom	Maris	"	"	47	"	
97	Hort	Dorot	Labrador	Alicudiya	"	39	"	
98	Hort	Domènec	Juan	Al	"	27	"	metalurg
99	Puch	Puch	fran	Alcoy	"	27	"	
700	Aura	Aurora	José	"	"	65	"	
1	López	López	José	"	"	44	Var	
2	Vicent	José	Guadalupe	Guaymas	"	30	Edo	
3	Viridi	Vincent	Rita	Cocentaina	"	32	"	
4	Enx	Guadalupe	Guadalupe	Aguilant	"	13	Var	
5	Foris	Ripoll	Vicente	Empedat	"	61	Pro	
6	Baldó	Carhuas	José	Alicudiya	"	61	Edo	
7	Bloquell	Peris	Joaquín	Lorcha	"	46	"	
8	Valls	Lancho	Salvador	Cocentaina	"	37	"	
9	Santana	Pastana	María	Fonteta	Yun	19	Yda	
10	Malta	Santana	Juan José	Alcoy	Alte	22	Pro	
11	"	"	María	"	"	22	"	
12	"	"	Luisa	"	"	20	"	
13	Compañy	Domènec	Vicente	Benimaclet	"	26	Pro	
14	Morales	Pastor	María	Alcoy	"	25	"	
15	Jorda	Muller	Juan José	"	"	60	"	
16	Latour	Gilbert	Yeresa	"	"	58	"	
17	Jordi	Latour	Vicente	"	"	25	Pro	

Señas de la habitación			CONTRIBUCIÓN directa que satisface el interesado sin recargos		SUELDO o haber anual que tiene asignado	Oleina, corporación, establecimiento, empresa, fábrica, almacén, tienda o casa particular donde prestan sus servicios	Alquiler que satisface anualmente por arriendo de la finca que habita	CLASE de cédula que debe expedirsele	VALOR TOTAL DE LA CÉDULA		VALOR TOTAL DEL GRUPO DE FAMILIA		FECHA DE SU EXPEDICIÓN		
Calle	Núm.	Cuarto	Territorial Pesetas	Industrial Pesetas	Pesetas		Pesetas		Pesetas	Cts.	Pesetas	Cts.	Día	Mes	Año
Suma anterior.															
Juanet								11					22	11	12
								11					"	"	"
Somiguel	2							11					"	"	"
"								11					"	"	"
"								11					"	"	"
Somiguel	0							11					"	"	"
"								11					"	"	"
Juanet								11					"	"	"
J. Muro	2							11					"	"	"
Araucil	13							8 <sup>o</sup>	1170				"	"	"
"								11					"	"	"
"								11					"	"	"
"								11					"	"	"
"								11					"	"	"
Al								11					"	"	"
"								11					24	"	"
J. Rafael	10							11					"	"	"
J. For	18							11					"	"	"
"								11					"	"	"
"								11					"	"	"
"								11					"	"	"
J. Muro	57							11					"	"	"
"								11					"	"	"
Juanet								11					"	"	"
"								11 <sup>o</sup>					25	"	"
"								11					"	"	"
"								11					"	"	"
"								11					"	"	"
"								11					"	"	"
Alcanora	25							8 <sup>o</sup>					"	"	"
"								10 <sup>o</sup>					"	"	"
"								10 <sup>o</sup>					"	"	"
"								10 <sup>o</sup>					"	"	"
Juanet								11					26	"	"
"								11					"	"	"
Regadio								9 <sup>o</sup>					"	"	"
"								11 <sup>o</sup>					"	"	"
"								11					"	"	"
Suma y sigue.															



Número de orden	APELLIDOS Y NOMBRES			Naturaleza	Provincia	Edad	Estado	Profesión
1	Jorda	Satorre	Maria	Alcoy	Val.	20	1º	
19	Serra	Colomina	José	Binielloba	"	63	2do	
20	Costa	Soler	José	Alcoy	"	67	"	
21	Roca	Gal	José	"	"	67	"	
22	Espi	Domenech	Pedro	Torres	"	50	"	
23	Giner	Garciga	Maria	"	"	47	"	
24	Juaner	Perañan	Juanita	Binielloba	"	11	"	
25	Peicho	Jorda	Vicente	Alcoy	"	50	1do	
26	Arail	Santoniá	Modesto	"	"	25	2do	
27	Figueroa	Andreu	Fran.	Cocentania	"	41	"	
28	Peidas	Esteve	José	Alcoy	"	42	"	
29	Silvestre	Martí	Emilia	"	"	41	"	
30	Peidas	Silvestre	Juan	"	"	14	1do	
31	Matonedoua	Gautareu	José	"	"	61	2do	
32	Blanes	Joril	Milagro	"	"	63	"	
33	Coderet	Toreyona	Rita	Muro	"	46	1do	
34	Pérez	Terdil	José	Jomeuaneranas	"	22	2do	
35	Jorda	Castanariz	Carmen	"	"	23	"	
36	Fernandis	Robella	Rafael	Alcoy	"	55	"	
37	Abad	Valor	Lucía	"	"	51	"	
38	Fernandis	Terralta	Julio	"	"	30	1do	
39	Cerria	Cloquell	Enrique	Lorecha	"	26	"	
40	Loyola	Exposito	Ignacio	"	"	34	2do	
41	Fau	Bivia	Rafael	Cocentania	"	54	2do	
42	Fernandis	Jover	Milagro	"	"	54	"	
43	Jora	Roca	José M.	Valencia	Val.	41	2do	
44	Llobregat	Cuehal	Rafaela	C. Plana	"	43	"	
45	Blanquer	Blanquer	Tomás	Alcoy	"	50	2do	
46	Esteve	Blanes	Maria	"	"	49	"	
47	Domenech	Catalá	Rafael	Beraca	"	60	"	
48	Cabrera	Parrachina	Vicente	Binielloba	"	35	"	
49	María	Gura	Maria	Alcoy	"	31	1do	
50	Buades	Bardia	José	Cospides	"	36	2do	
51	Bornas	Moncho	Pauilo	Binielloba	"	27	"	
52	Sells	Jordi	Pilar	"	"	27	"	
53	Domenech	Janis	Julia	Binielloba	"	26	1do	

Señas de la habitación			CONTRIBUCIÓN directa que satisface el interesado sin recargos		SUELDO o haber anual que tiene asignado — Pesetas	Oficina, corporación, establecimiento, empresa, fábrica, almacén, tienda o casa, particular donde prestan sus servicios	Alquiler que satisface anualmente por arriendo de la finca que habita — Pesetas	CLASE de educación que debe expedirsele	VALOR TOTAL DE LA CÉDULA		VALOR TOTAL DEL GRUPO DE FAMILIA		FECHA DE SU EXPEDICIÓN		
Calle	Núm.	Cuarto	Territorial Pesetas	Industrial Pesetas					Pesetas	Pesetas	Cts.	Pesetas	Cts.	Día	Mes
Suma anterior.															
Regadio									11				26	11	20
Trante									11				27	"	"
C. Santa	12								11					"	"
"	"								11				"	"	"
Trante									11				"	"	"
"									11				"	"	"
"									11				"	"	"
Total	76								11				29	"	11
abauora	16								11				"	"	"
Trante									11				"	"	"
V. Milana	6								9				"	"	"
"									11				"	"	"
"									11				"	"	"
P. Louren	33								10				30	"	"
"									11				"	"	"
S. ant.	26								11				"	"	"
Sto. Jalet	9								11				"	"	"
"									11				"	"	"
Saupe	19								11				"	"	"
"									11				"	"	"
"									11				"	"	"
Trante									11				"	"	"
"									11				"	"	"
P. P. Nuevo	6								11				"	"	"
"									11				"	"	"
Trante									11				"	"	"
"									11				"	"	"
"									11				"	"	"
Riquer alto									11				1	12	"
"									11				"	"	"
Trante									11				2	"	"
"									11				"	"	"
S. Lorenzo	10								11				4	"	"
Trante									11				"	"	"
"									11				"	"	"
"									11				"	"	"
"									11				"	"	"

Suma y sigue.

Número de orden	APELLIDOS Y NOMBRES		Naturaleza	Provincia	Edad	Estado	Profesión
24754	Domench	Garcia	Joaquin	Berilloba	alicant	19	8 <sup>o</sup>
55	Muller	Pico	Joaquin	Penaguila	"	27	edo
56	Batella	Roma	Rita	Alcoy	"	44	8 <sup>o</sup>
57	Lopez	Balaguer	Joaquin	Beridones	"	34	7 <sup>do</sup>
58	Gilbert	Torner	Joaquin	Penaguila	"	39	edo
59	Jorda	Perez	José	Alcoy	"	47	8 <sup>o</sup>
60	Santacreu	Romeu	Domench	Poniente	"	62	7 <sup>do</sup>
61	Pasta	Satoru	Antonio	Alcoy	"	10	"
62	Pasta	Liguera	Antonio	"	"	26	edo
63	Vilaplana	Pasta	Belfusa	"	"	28	"
64	Liguera	Valls	Emilio	"	"	46	"
65	Perez	Beltrán	Roberto	Morant	"	42	7 <sup>do</sup>
66	Garcia	Larrie	Milagro	Alcoy	"	57	7 <sup>do</sup>
67	Francis	Garcia	Enrique	"	"	34	8 <sup>o</sup>
68	Juan	Dominguez	José	Corrent	"	58	edo
69	Albas	Castello	Milagro	"	"	54	"
70	Muller	Al	Juan	Torres	"	46	7 <sup>do</sup>
71	Linares	Sempere	Eduardo	Alcoy	"	26	edo
72	Alberola	Sempere	Carmen	"	"	22	"
73	Casasempere	Juan	Enrica	"	"	52	8 <sup>o</sup>
74	Pico	Domench	Enrica	"	"	84	7 <sup>do</sup>
75	Martinez	Cardenal	Rosa	"	"	76	"
76	Martinez	"	Milagro	"	"	66	"
77	Donal	Martinez	Milagro	"	"	41	8 <sup>o</sup>
78	"	"	Vicente	"	"	24	"
79	Dalmau	Campos	Juan	Manlleu	Barna	25	edo
80	Calatayud	Bataller	Alberto	Muro	alt	43	"
81	Carabassa	José	Maria	Alcoy	"	60	8 <sup>o</sup>
82	Ordiñola	Castellanos	Concepcion	Castellón	"	64	7 <sup>do</sup>
83	Llorens	Jordi	Juan	Cocentinos	"	42	edo
84	Belda	Bell	Eduardo	Confidat	"	40	"
85	Vaello	José	Juan	Bimifalón	"	46	"
86	Alemans	Alemans	Santiago	Berilloba	"	44	"
87	Garcia de	Angulo	Tarques	J. de la Tronera	Serres	31	8 <sup>o</sup>
88	Goran	Salas	Eduardo	Duran	Alida	18	"
89	Purr	Sarale	Juan	Berilloba	"	22	edo

Señas de la habitación			CONTRIBUCIÓN directa que satisface el interesado sin recargos		SUELDO o haber anual que tiene asignado	Oficina, corporación, establecimiento, empresa, fábrica, almacén, tienda o casa particular donde presta sus servicios	Alquiler que satisface anualmente por arriendo de la finca que habita	CLASE de cédula que debe expedirsele	VALOR TOTAL DE LA CÉDULA		VALOR TOTAL DEL GRUPO DE FAMILIA		FECHA DE SU EXPEDICIÓN			
Calle	Núm.	Cuarto	Territorial Pesetas	Industrial Pesetas					Pesetas	Pesetas	Pesetas	Cts.	Pesetas	Cts.	Día	Mes
Suma anterior.																
Francenut														4	12	20
"														"	"	"
S. Miguel	49													6	"	"
Tran.														"	"	"
"														"	"	"
S. Miguel	64													"	"	"
S. José	25													7	"	"
Tran.														"	"	"
"														"	"	"
"														"	"	"
V. Agudo	25													"	"	"
"														"	"	"
Laporta	7													"	"	"
"	"													9	"	"
V. Maria	9													"	"	"
Tran.	9													"	"	"
Tran.														"	"	"
Sta. Marta	25													"	"	"
"														"	"	"
"														"	"	"
S. Blas	2													"	"	"
V. Maria	97													"	"	"
Laporta	16													10	"	"
"														"	"	"
"														"	"	"
Budaoli	28													"	"	"
Tran.														11	"	"
Laporta	12													"	"	"
Alpauora	42													"	"	"
Tran.														13	"	"
"														"	"	"
"														"	"	"
V. Maria	2													"	"	"
Tran.														15	"	"
Coya														16	"	"
Tran.														"	"	"
Tran.	10													"	"	"
Suma y sigue.																



Número de orden	APELLIDOS Y NOMBRES		Naturaleza	Provincia	Edad	Estado	Profesión
24826	Remedios	Barru	Vicente	P. de Albatros	Jaraguá	70	cta
27	Lepi	Carbonell	Jelomera	aley	st	72	7da
28	Mengual	Domis	Joaquín	Berniarrés	"	19	3da
29	Catalá	Martiny	José	Catamaruck	"	41	cta
30	Aracil	moja	Bautista	alt	"	21	"
31	Meyer	Pons	Adette	Burdeos	Tramie	32	ta
32	Castelló	Paya	Bautista	Castalla	Alicante	31	cta
33	Esteve	Paya	Agueda	"	"	30	"
34	Guillem	Pedro	Beresea	aley	"	41	7da
35	Segura	Valdó	José	"	"	46	ta
36	Herrero	Lucas	José	"	"	43	cta
37	Herrero	Santany	José	"	"	20	"
38	Pastor	Vitoria	Simón	"	"	25	"
39	Pascual	Castelló	Concepción	"	"	23	"
40	Mansuet	Robles	Fernán	Berniarda	"	21	cta
41	Piso	Arques	Joaquín	alcala	"	30	"
42	Yorra	Catalá	Beresea	"	"	25	"
43	Lover	Castelló	José	Fiver	Albacete	22	ta
44	Gusán	José	José	aley	alt	17	"
45	González	Carbonell	Manuel	"	"	19	"
46	Ruiz	José	José	Coarut	"	27	cta
47	Yorra	Yorra	Maria	Benillola	"	24	"
48	Allexon	Segura	José	aley	"	68	"
49	Mira	Rovira	Justo	"	"	19	3da
50	Abad	Garrigós	José	"	"	45	"
51	Martínez	Vilaplana	Leandro	Balones	"	29	cta
52	River	Oróber	Vicente	aley	"	51	3da
53	López	Callo	Remedios	Berniarrés	"	41	"
54	Callo	Solana	Candelina	"	"	48	cta
55	Callo	"	Aurora	"	"	57	"
56	Callo	"	Beatriz	"	"	10	"
57	Callo	López	Vicente	"	"	34	7da
58	Pamínch	Calabuig	José	a. malpuit	Vicia	41	cta
59	Guillem	Serra	Franisca	alcala	alt	57	7da
60	Seguí	Clement	Antonia	Coarut	"	50	cta
61	Poveda	Aires	Fran	Alicante	"	59	cta

Señas de la habitación			CONTRIBUCIÓN directa que satisface el interesado sin recargos		SUELDO o haber anual que tiene asignado	Oficina, corporación, establecimiento, empresa, fábrica, almacén, tienda o casa particular donde prestan sus servicios	Alquiler que satisface anualmente por arriendo de la línea que habita	CLASE de cédula que debe expedirsele	VALOR TOTAL DE LA CÉDULA		VALOR TOTAL DEL GRUPO DE FAMILIA		FECHA DE SU EXPEDICIÓN			
Calle	Núm.	Cuarto	Territorial	Industrial					Pesetas	Pesetas	Pesetas	Cts.	Pesetas	Cts.	Día	Mes
Suma anterior.																
V. Agosta	2								112				27	12	20	
P. Santa	2								234				"	"	"	
Trante									112				"	"	"	
"									112				28	"	"	
S. Agustín	41								112				"	"	"	
S. Louisa	31								112				"	"	"	
Trante									112				29	"	"	
"									112				"	"	"	
S. Rafael	1								112				"	"	"	
A. Miranda	9								112				"	"	"	
S. Buen	7								112				"	"	"	
"	"								112				"	"	"	
Polanaya	2												"	"	"	
"	"								112				"	"	"	
V. Maria	63								112				30	"	"	
Trante									112				"	"	"	
"									112				"	"	"	
"									112				31	"	"	
S. Miguel									112				"	"	"	
P. Santa	24								112				"	"	"	
S. Rafael	7								112				"	"	"	
"									112				"	"	"	
Trante									1120				"	"	"	
S. Nicolás	21								112				3	12	21	
P. Santa									234				"	"	"	
Trante									112				"	"	"	
V. Santa	32								112				"	"	"	
Trante									112				"	"	"	
"									112				"	"	"	
"									112				"	"	"	
"									112				"	"	"	
V. Santa	81								112				"	"	"	
Trante									112				4	"	"	
"									112				"	"	"	
"									112				5	"	"	
Suma y sigue.																

Número de orden	APELLIDOS Y NOMBRES			Naturaleza	Provincia	Edad	Estado	Profesión
62	Alberola	José	Francisco	Murcia	Alte.	75	1 <sup>ra</sup>	
63	Pascual	Rosendo	José	"	"	48	0 <sup>da</sup>	
64	Montón	Manuel	S. José	Berlín	"	74	7 <sup>do</sup>	
65	Jiménez	León	José	Alcázar	"	22	0 <sup>da</sup>	
66	Armer	Calto	Enrique	Almería	"	48	0	labrador
67	José	Jullana	José	Pamplona	"	65	"	
68	Vilaplana	Natal	José	"	"	60	"	
69	José	Marta	Enrique	Alcázar	"	22	"	
70	Juan	José	Luís	Pamplona	"	20	1 <sup>ra</sup>	
71	Comas	Blanca	José	Alcázar	"	17	0 <sup>da</sup>	Munición
72	Comas	Marcela	Eduarda	"	"	20	1 <sup>ra</sup>	Electricista
73	Pascual	Jacqueline	Antonia	Alcázar	"	48	0 <sup>da</sup>	
74	José	Trinidad	Dolores	Alcázar	"	48	7 <sup>do</sup>	
75	Soler	Soler	Enriqueta	Barcelona	Barna	27	1 <sup>ra</sup>	
76	Tarín	Sergio	Vicente	Alfaro	Alte.	22	"	
77	Bravo	Blanca	José	Pamplona	"	22	0 <sup>da</sup>	
78	Sanchis	Molina	Vicente	Navarra	"	52	"	
79	Belata	Alberca	Antonia	Baena	Alte.	42	"	
80	Pascual	Casta	José	Jayán	"	40	1 <sup>ra</sup>	
81	Alberca	Vidal	José	Baena	"	25	"	
82	Marta	Dominico	Romualdo	Cocentaina	"	59	0 <sup>da</sup>	
83	Berenguer	Pont	Fausto	Bañeres	"	29	"	
84	José	Alemany	Valentina	Mora de Ebro	Tarazona	29	"	
85	Madal	Cots	Juan	Aguil	"	39	0 <sup>da</sup>	
86	Vilaplana	Compañy	José	Pamplona	"	49	"	
87	Reig	Colonia	Roque	Alcázar	"	26	"	
88	Sabaté	José	Antonia	Bellón	"	40	"	
89	Seva	Gualter	Milagro	"	"	37	"	
90	Bignon	Rabillard	Jaime	Baena	Jarosa	28	1 <sup>ra</sup>	
91	Juan	Alba	Vicente	Bilbao	Villava	22	1 <sup>ra</sup>	
92	Jara	Urbano	Rafael	Montol	Córdoba	23	8 <sup>a</sup>	
93	Agudo	Parat	Juan	Santander	"	31	1 <sup>ra</sup>	
94	Abad	Merin	Elena	Alcázar	"	55	7 <sup>do</sup>	
95	Solbes	Domench	Francisco	Muro	"	54	0 <sup>da</sup>	
96	Solbes	Agulló	María	"	"	25	1 <sup>ra</sup>	
97	Solbes	"	Fernando	"	"	23	"	

Señas de la habitación	CONTRIBUCIÓN directa que satisface el interesado sin recargos		SEUELDO o haber anual que tiene asignado	Oficina, corporación, establecimiento, empresa, fábrica, almacén, tienda o casa particular donde presta sus servicios	Alquiler que satisface anualmente por arriendo de la finca que habita	CLASE de cédula que debe expedirsele	VALOR TOTAL DE LA CÉDULA		VALOR TOTAL DEL GRUPO DE FAMILIA		FECHA DE SU EXPEDICIÓN			
	Calle	Núm.					Cuarto	Territorial Pesetas	Industrial Pesetas	Pesetas	Pesetas	Cts.	Pesetas	Cts.
						Suma anterior.								
	Fronte					11		117				5	1	21
	"					11		117				"	"	"
	"					11		117				"	"	"
	S. Nicolás	22				11		117				2	"	"
	Monte					9		589				"	"	"
	"					11		117				"	"	"
	"					11		117				"	"	"
	Total					11		117				"	"	"
	Fronte					11		117				"	"	"
	"					11		117				"	"	"
	"					11		117				"	"	"
	"					11		117				"	"	"
	V. Agosto	22				11		117				"	"	"
	C. S. Jimeno	1				11		117				11	"	"
	Fronte					11		117				"	"	"
	"					11		117				"	"	"
	"					11		117				"	"	"
	"					11		117				"	"	"
	"					11		117				"	"	"
	"					11		117				"	"	"
	"					11		117				"	"	"
	"					11		117				"	"	"
	"					11		117				"	"	"
	V. Agosto	51				11		117				"	"	"
	C. Aracil	2				11		117				14	"	"
	S. Nicolás	24				8		1170				"	"	"
	S. Blas	23				8		1170				"	"	"
	Monte	44				11		117				"	"	"
	Monte					11		117				15	"	"
	"					11		117				"	"	"
	"					11		117				"	"	"
						11		117				"	"	"

Suma y sigue.

Número de orden	APELLIDOS Y NOMBRES			Naturaleza	Provincia	Edad	Estado	Profesión
24898	Lloda	Vicente	Vicente	aley	BK	28	Edo	
99	Sempere	José	José	"	"	26	"	
24900	Rico	Alemañ	Simón	"	"	25	1 <sup>o</sup>	
1	Padra	Amil	Concepción	"	"	52	7 <sup>da</sup>	
2	Sabatés	Juanet	José	alfafar	"	27	1 <sup>o</sup>	
2	Vicente	Sempere	Reina	"	"	24	Edo	
4	Puente	Cardona	Fran <sup>co</sup>	Cocutaria	"	62	"	
5	Molts	Giner	Nicolás	"	"	55	"	
6	Baldó	Casanova	Blas	"	"	20	"	
7	Molto	Giner	José	"	"	64	"	
8	Soler	Ribes	Domingo	albañal	Valencia	21	7 <sup>do</sup>	
9	Juan	Nadal	Emilia	Collat	BK	41	Edo	
10	Palacio	Giner	Vicente	mont <sup>a</sup>	"	20	"	
11	Barraquero	Sanz	Joaquín	"	"	19	"	
12	Blasa	Pisual	Miguel	Benimaclet	"	17	1 <sup>o</sup>	
13	Balazuel	Corrada	Vicente	"	"	24	"	
14	Pauz	Sanja	Nicolás	Yamora	"	26	Edo	
15	Jorda	Lopez	Blas	aley	"	60	"	
16	Vilaplana	Vico	Vicente	Poniente	Vicia	28	"	
17	Mauz	Bonavent	Pepete	Viluna	BK	20	"	
18	Esplugues	Abell	Vicente	cañut <sup>a</sup>	"	26	"	
19	Vicente	Nadal	Pau	aley	"	21	"	
20	Serrano	Bonell	José	Benimaclet	"	60	"	
21	Bar	Navarro	Rafael	ayud	"	44	"	
22	Saura	Pelliss	Juan	aley	"	24	7 <sup>do</sup>	
22	Esplugues	Esplugues	Rafael	Poniente	"	60	Edo	
24	Maza	Molto	Marc	aley	"	22	7 <sup>do</sup>	
25	Mont	Bonavent	Salvador	albañal	"	27	Edo	
26	Morales	Vilanova	Franco	Benimaclet	"	26	7 <sup>da</sup>	
27	Domenich	Domenich	Rafael	Bonavent	"	52	Edo	
28	Loqui	Sansa	Severino	"	"	55	"	
29	Sistat	Pascu	Antonio	aley	"	45	"	
20	Molto	Saura	Concha	"	"	40	"	
31	Pascu	Montaner	Carmen	"	"	50	1 <sup>o</sup>	
22	Morales	Carbonell	Matilde	Benimaclet	"	27	Edo	
22	Domenich	Vilanova	José	"	"	44	"	

Señas de la habitación			CONTRIBUCIÓN directa que satisface el interesado sin recargos		SUELDO o haber anual que tiene asignado	Oficina, corporación, establecimiento, empresa, fábrica, almacén, tienda o casa particular donde prestan sus servicios	Alquiler que satisface anualmente por arriendo de la finca que habita - Pesetas	CLASE de cédula que debe expedirsele	VALOR TOTAL DE LA CÉDULA		VALOR TOTAL DEL GRUPO DE FAMILIA		FECHA DE SU EXPEDICIÓN			
Calle	Núm.	Cuarto	Territorial Pesetas	Industrial Pesetas					Pesetas	Pesetas	Cts.	Pesetas	Cts.	Día	Mes	Año
Suma anterior.																
Sta Rita	10						11 <sup>o</sup>	117					15	1	21	
"	"						11 <sup>o</sup>	117					"	"	"	
Crante							11 <sup>o</sup>	117					"	"	"	
"							11 <sup>o</sup>	117					"	"	"	
"							11 <sup>o</sup>	117					"	"	"	
"							11 <sup>o</sup>	117					"	"	"	
"							11 <sup>o</sup>	117					"	"	"	
"							11 <sup>o</sup>	117					"	"	"	
"							11 <sup>o</sup>	117					"	"	"	
Sta Tomasi	6						9 <sup>o</sup>	585					"	"	"	
Crante							11 <sup>o</sup>	117					12	"	"	
"							11 <sup>o</sup>	117					18	"	"	
"							11 <sup>o</sup>	117					"	"	"	
"							11 <sup>o</sup>	117					"	"	"	
"							11 <sup>o</sup>	117					"	"	"	
"							11 <sup>o</sup>	117					"	"	"	
"							11 <sup>o</sup>	117					"	"	"	
"							11 <sup>o</sup>	117					"	"	"	
"							11 <sup>o</sup>	117					"	"	"	
"							11 <sup>o</sup>	117					"	"	"	
"							11 <sup>o</sup>	117					"	"	"	
San Nicolai	98						11 <sup>o</sup>	117					19	"	"	
"							11 <sup>o</sup>	117					"	"	"	
Crante	2						11 <sup>o</sup>	117					"	"	"	
"							11 <sup>o</sup>	117					"	"	"	
"							11 <sup>o</sup>	117					"	"	"	
San Nicolai	4						9 <sup>o</sup>	585					"	"	"	
Crante							11 <sup>o</sup>	117					20	"	"	
"							11 <sup>o</sup>	117					"	"	"	
M. Jans	21						11 <sup>o</sup>	117					"	"	"	
Crante							11 <sup>o</sup>	117					"	"	"	
"							11 <sup>o</sup>	117					"	"	"	
"							11 <sup>o</sup>	117					"	"	"	
"							11 <sup>o</sup>	117					"	"	"	
"							11 <sup>o</sup>	117					"	"	"	
Riquel Bajó	2						8 <sup>o</sup>	1170					"	"	"	
"							9 <sup>o</sup>	585					"	"	"	
"							8 <sup>o</sup>	1170					"	"	"	
"							11 <sup>o</sup>	117					"	"	"	
"							11 <sup>o</sup>	117					"	"	"	

Suma y sigue.







Número de orden	APELLIDOS Y NOMBRES			Naturaleza	Provincia	Edad	Estado	Profesión	Señas de la habitación			VALOR TOTAL DE LA CÉDULA		VALOR TOTAL DEL GRUPO DE FAMILIA		FECHA DE SU EXPEDICIÓN			
									Calle	Núm.	Cuarto	Territorial Pesetas	Industrial Pesetas	SUELDO o haber anual que tiene asignado Pesetas	Oficina, corporación, establecimiento, empresa, fábrica, almacén, tienda o casa particular donde prestan sus servicios Pesetas	Alquiler que satisface anualmente por arriendo de la finca que habita Pesetas	CLASE de cédula que debe expedirsele	Pesetas	Cts.
25006	Gadea	Josés	Conrado	Aleog	Alcant	31	Edo	Barbero											
7	Olcina	Manllos	Juan	"	"	26	"	"											
8	Muntis	Lerra	Enrique	"	"	40	"	"											
9	Pues	Valu	Manu	"	"	41	"	"											
10	Asuar	Asuar	Juan	Benipoliss	"	58	hno	"											
11	Rico	Bardos	José	Cataluña	"	21	"	"										10	"
12	Aloruy	Aura	Cristóbal	Aleog	"	27	Edo	"											
13	Paya	Montblanc	Rodrigo	"	"	27	"	"											
14	Borrauat	Antonia	José	"	"	52	"	"						585					
15	Bati	Gualbes	Enrique	"	"	50	"	"											
16	Borrauat	Bati	José	"	"	25	hno	"											
17	"	"	Antonia	"	"	18	"	"											
18	Pausal	Pastor	Enrique	"	"	70	"	"											
19	Borrauat	Manllos	José	Cataluña	"	26	Edo	"											
20	Catalá	Pies	Pascual	Alcalá	"	25	"	"											
21	Nousson	Carles	Candelino	Durillo	"	32	Edo	"										11	"
22	Bati	Dotella	Magdalena	Aleog	"	29	Edo	"											12
22	Rosa	Jugola	Narciso	Palafregell	Perona	29	"	"											
24	Catalá	Lempes	Pascual	Riu	Alte	19	Edo	"											
25	Jordi	Saules	José	A. Paus	"	42	Edo	"											
26	Manllos	Dominic	Vicente	Valencia	"	39	Edo	"											
27	Zibest	Domingo	Antonia	Aleog	Alte	34	Edo	"											
28	Borrauat	Mira	Pedro	"	"	29	"	"											
29	Vilaplaua	Vitória	Juan	Compta	"	41	Edo	"											
30	Vilaplaua	"	Juan	"	"	39	Edo	"											
31	Vilaplaua	Carbanel	José	"	"	54	Edo	"											
32	Vilaplaua	Vitória	Luis	"	"	44	Edo	"											
33	Borrauat	Blasco	Agustín	Benicarló	"	39	"	"											
34	Paus	Athor	José	Aleog	"	18	hno	"											
35	Poma	Malu	Antonia	Aleog	"	51	Edo	"											
36	Domingo	José	José	Muro	"	58	Edo	"											
37	Domingo	Bohy	Juan	"	"	33	Edo	"											
38	Malu	Martín	Enrique	Aleog	"	29	"	"											
39	Geba	Malina	Juan	Cataluña	"	24	hno	"											
40	José	Paya	José	"	"	19	"	"											
41	José	Paya	Antonia	"	"	33	Edo	"											

Señas de la habitación			CONTRIBUCIÓN directa que satisface el interesado sin recargos		SUELDO o haber anual que tiene asignado Pesetas	Oficina, corporación, establecimiento, empresa, fábrica, almacén, tienda o casa particular donde prestan sus servicios Pesetas	Alquiler que satisface anualmente por arriendo de la finca que habita Pesetas	CLASE de cédula que debe expedirsele	VALOR TOTAL DE LA CÉDULA		VALOR TOTAL DEL GRUPO DE FAMILIA		FECHA DE SU EXPEDICIÓN			
Calle	Núm.	Cuarto	Territorial Pesetas	Industrial Pesetas					Pesetas	Cts.	Pesetas	Cts.	Día	Mes	Año	
									Suma anterior.							
S. Nicolás	32						11		117					9	3	21
S. Nicolás	58						11									
Frauste							11									
"							11									
"							11									
"							11									
V. Riolava	17						9		585							
"							11									
"							11									
P. Casanova	36						11									
Frauste							11									
"							11									
"							11									
M. Jans	28						11									
"							11									
Frauste							11									
"							11									
S. Monty	58						11									
P. Caspa	10						10		354							
"							11									
Frauste							11									
"							11									
"							11									
"							11									
P. Hls	8						11									
Frauste							11									
"							11									
P. Jans	49						11									
"							11									
"							11									
"							11									
"							11									
"							11									
									Suma y sigue.							





Número de orden	APELLIDOS Y NOMBRES		Naturaleza	Provincia	Edad	Estado	Profesión
25114	Tauó	Francisco Coman	Basura	Alicante	28	Cuad	
15	Pascual	Balaguer Jaquiel	Guadalajara	"	47	"	
16	Lauch	Francis Rufino	Alicante	"	32	"	
17	Seguir	Molina Bautista	Plasencia	"	65	"	
18	Maras	Calabuz Vicente	Cocutana	"	40	"	
19	Caba	Armut Babiano Emilio	H. Farachug	Veia	30	Mo	
20	Motta	Vela Enrique	Alay	Alicante	51	7da	
21	Garria	Albors Enrique	"	"	14	Mo	
22	Pau	Cuba Rosa	Aguay	"	41	edo	
23	Pau	Cuba Jose	"	"	26	Mo	
24	Pau	Cuba Prudencia	"	"	25	"	
25	Gacia	Gran Jose	Buena	"	49	edo	
26	Garria	Jarris Rosa	Alicante	"	30	Tuda	
27	Gubert	Blaus Juana	"	"	29	Mo	cauter
28	Blaus	Mora Maria	"	"	56	Tuda	
29	Valor	Jorra Jaquiel	"	"	73	"	
30	Leupire	Leupire Guadalupe	"	"	26	edo	
31	Gubert	Morra Enrique	"	"	25	"	
32	Silvete	Mondol Canuto	"	"	49	5o	
33	Seler	Silvete Juan	"	"	22	Mo	
34	Olas	id Jose	"	"	16	"	
35	Bauarte	Zalana Ricardo	Alicante	"	22	"	
36	Rio	Pou Francisco	Castilla	"	64	edo	
37	Guir	Jorra Francisco	Jorra	"	35	"	
38	Ortiz	Chiquillo Jaquiel	Sax	"	41	"	
39	Hidalgo	Alonso Blana	Piedrahíta	C. Real	18	"	
40	Morano	Morano Valeriano	S. de Salamanca	Salamanca	21	7da	
41	Seam	Pera Jaime	de	Alicante	27	edo	
42	Beruat	Ferre Bautista	Bocanovi	Veia	32	"	
43	Beruat	Leupere Milagro	"	"	31	"	
44	Rio	Cavara Eugenio	Cocutana	Ate	62	"	
45	Jover	Rios Jose	"	"	52	"	
46	Rio	Jover Anuncion	"	"	25	Mo	
47	"	" Inoro	"	"	32	"	
48	"	" Milagros	"	"	20	"	
49	Jorra	Jorra Juan Bautista	Caupises	"	28	edo	

Señas de la habitación	Calle	Núm.	Cuarto	CONTRIBUCIÓN directa que satisface el interesado sin recargos		SUELDO o haber anual que tiene asignado	Oficina, corporación, establecimiento, empresa, fábrica, almacén, tienda o casa particular donde presta sus servicios	Alquiler que satisface anualmente por arriendo de la finca que habita	CLASE de cédula la que debe expedirsele	VALOR TOTAL DE LA CÉDULA		VALOR TOTAL DEL GRUPO DE FAMILIA		FECHA DE SU EXPEDICIÓN		
				Territorial	Industrial					Pesetas	Cts.	Pesetas	Cts.	Día	Mes	Año
Suma anterior.																
Caracol		30							11	117				4	3	21
Guarnit									11	117						
H. Viriales		10							11	117						
Guarnit									11	117						
J. Agote		30							11							
Palencia		9							11							
Laporta		4							72	2340				3		
Basil		20							11							
Guarnit									11							
"									11							
"									11							
"									11					8		
"									11							
"									11							
"									11							
"									11							
H. Domingo		18							11							
H. Monte		1							11					9		
"									11							
amiranda		46							11							
"									11							
"									11							
J. Domingo		18							11							
Guete									11							
"									11							
A. Virales		10							11							
"									11							
Frank									11							
River alto									11							
Guarnit									11							
"									11							
"									11							
"									11							
"									11							
"									11							
"									11							
"									11							
"									11							
Frank									11							

Suma y sigue.

Número de orden	APELLIDOS Y NOMBRES		Naturaleza	Provincia	Edad	Estado	Profesión
	Apellido	Nombre					
25150	Hernando	Ripoll Joaquín	Dominicano	Chile	44	Ciudad	
51	Soriano	Alejandra Lorena	Aleog	"	37	"	
52	Jara	Alba Vicenta	"	"	33	"	
53	Mora	Eloquell Alfonso	Lorcha	"	25	hno	
54	Ward	Eloquell Salvador	"	"	24	"	
55	Alba	Salvador Regina	Plains	"	27	edo	
56	Galana	Isora Zenilda	Aleog	"	20	hno	
57	Sanchez	Ros Sabores	Costaguera	Minero	21	"	
58	Paya	Piero Dolores	Aleog	Atc	47	Vda	
59	Montor	Paya Francisco	"	"	28	hno	
60	Magués	Pero Joaquín	"	"	71	Vda	
61	Jara	Santander Ant <sup>o</sup>	"	"	22	hno	
62	Santander	Molto Alejo	Agnes	"	32	Colo	
63	Jara	Balaguer José	Palmas	"	74	Vda	
64	Mora	José Carmelo	Baneres	"	21	hno	
65	Vicente	Tanio José	Borja	Valer	21	"	
66	Colomina	Mullor Antonio	Penaranda	Atc	64	Vda	
67	Colomina	Barrachina id	Escritorio	"	24	hno	
68	Gilert	Morra Antonio	Aleog	"	21	Colo	
69	Arce	Arce Antonio	Cañal	"	21	"	
70	Rizo	Paya Florentina	Castella	"	51	"	
71	Paya	Rizo Benito	"	"	36	"	
72	Vilaplana	Paya Juanito	Aleog	"	37	"	
73	Jara	Mullor Analia	"	"	38	"	
74	Pinto	Bermúdez Luis	Salinas	"	24	hno	
75	Soriano	Tonio José	Jorra	"	31	edo	
76	Vilaplana	Paya Rosa	Aleog	"	27	"	
77	Torra	Sempere Juan	"	"	21	hno	
78	Corte	José Antonio	Jorra	"	46	Vda	
79	Corte	Moncho Antonio	Jorra	"	23	hno	
80	"	Eduardo	Aleog	"	17	"	
81	Natale	Dominguez Carlos	"	"	21	"	
82	Calvo	Sánchez Concesor	"	"	52	"	
83	Perez	Molla Sabina	Escritorio	"	54	Vda	
84	Sempere	Pascual Antonio	Aleog	"	21	hno	
85	Blanco	Mora Analia	"	"	56	Vda	

Señas de la habitación			CONTRIBUCIÓN directa que satisface el interesado sin recargos		SUELDO o haber anual que tiene asignado Pesetas	Oficina, corporación, establecimiento, empresa, fábrica, almacén, tienda o casa particular donde presta sus servicios	Alquiler que satisface anualmente por arriendo de la finca que habita Pesetas	CLASE de educación que debe expedirsele	VALOR TOTAL DE LA CÉDULA		VALOR TOTAL DEL GRUPO DE FAMILIA		FECHA DE SU EXPEDICIÓN		
Calle	Núm.	Cuarto	Territorial Pesetas	Industrial Pesetas					Pesetas	Pesetas	Pesetas	Cts.	Pesetas	Cts.	Día
Suma anterior.															
Guarante							11			117			11	3	21
Palomares	2						7			3340			"	"	"
							11						"	"	"
Guarante							11						"	"	"
							11						"	"	"
							11						"	"	"
Burdaol	40						11						"	"	"
frontera							11						"	"	"
L. mateo	104						11						12	"	"
"							11						"	"	"
							11						"	"	"
Claustra	18						11						"	"	"
fr. agosto	2						11						"	"	"
frontera							11						"	"	"
"							11						"	"	"
"							11						"	"	"
a mancha	5						11						"	"	"
"							11						"	"	"
frontera	17						11						"	"	"
"							11						"	"	"
frontera							11						14	"	"
"							11						"	"	"
"							11						"	"	"
L. Puerto	10						11						"	"	"
"							11						"	"	"
frontera							11						"	"	"
Mosta	21						11						"	"	"
"							11						"	"	"
"							11						"	"	"
frontera							11						"	"	"
L. Jaime	29						11						"	"	"
"							11						"	"	"
"							11						"	"	"
Guarante							11						"	"	"
"							11						"	"	"
"							11						"	"	"
L. Antonio	19						19						"	"	"
L. Vicente	15						11						15	"	"
Suma y sigue.															

Número de orden	APELLIDOS Y NOMBRES		Naturaleza	Provincia	Edad	Estado	Profesión
	Apellido	Nombre					
25186	Gubert	Blancs Ferrnada	Alcey	Alite	29	hno	cautivo
87	Pastor	Aleusa Conufo	"	"	56	Vno	
88	Pastor	Pastor Conufo	"	"	27	hno	
89	"	" Antonia	"	"	22	"	
90	Albors	Mrs Jose	"	"	50	Edo	
91	Samper	Mrs Miquel Manuau	"	"	65	"	
92	Albors	Samper Gerardo	"	"	21	hno	
93	Segura	Pisa Fran <sup>co</sup>	Balones	"	65	Edo	
94	Gurrola	Oltra Miquel	Alcey	"	21	hno	
95	Vall	Saucho Milagro	Cocintana	"	29	Edo	
96	Vall	Saucho Josefa	"	"	41	"	
97	Vall	Saucho Antonia	"	"	40	"	
98	Vall	Saucho Dolores	"	"	26	"	
99	Garcia	Ferrnados Victoriano	Santiago	Cornusa	40	"	
200	Jural	Jural Conufo	Alcey	Alicand	33	"	
1	Bartolome	Cotta Rosario	"	"	54	7 <sup>do</sup>	
2	Ferrados	Bartolome Jose	"	"	20	8 <sup>vo</sup>	
3	Guas	Cespe Juan Ota	Amasau	"	24	"	
4	Corts	Batol Jose	Pearagula	"	65	Edo	
5	Segura	Segura Euguiel	Balones	"	51	"	
6	Vicent	Paya Ferrnada	Alcey	"		Aluloo	
7	Segura	Vilaplana Ana	"	"			
8	Pausal	Molte Manuel	Cocintana	"	61	Edo	
9	Moullor	Donumeh Pau <sup>co</sup>	Berullaba	"	45	"	
10	Coloma	Serra Ferrnada	Yorru	"	35	"	
11	Moullor	Coloma Ferrnada	"	"	15	hno	
12	Sancho	Calera Antonia	Madrid	"	14	"	
13	Rius	Bau Pausal	Castell	Alite	43	Edo	
14	Ferrados	Romuu Matto	Berullaba	"	44	"	
15	Carac	Santosa Eulio	Alcey	"	27	"	
16	Gurola	Vilaplana Milagro	Cocintana	"	52	Vno	
17	Beti	Caudela Miquel	Alcey	"	23	hno	
18	Maluys	Vallo Ferrnada	"	"	40	Vno	
19	Sau Ferrnada	Maluys Alejandra	"	"	21	hno	
20	"	" Josefa	"	"	17	"	
21	Carbonell	Castaner Jose	Valencia	"	29	Edo	

Señas de la habitación			CONTRIBUCIÓN directa que satisface el interesado sin recargos		SUELDO o haber anual que tiene asignado	Oficina, corporación, establecimiento, empresa, fábrica, almacén, tienda o casa particular donde prestan sus servicios	Alquiler que satisface anualmente por arriendo de la línea que habita	CLASE de educación que debe expedirse	VALOR TOTAL DE LA CÉDULA		VALOR TOTAL DEL GRUPO DE FAMILIA		FECHA DE SU EXPEDICIÓN			
Calle	Núm.	Cuarto	Territorial	Industrial	Pesetas	Pesetas	Pesetas	Pesetas	Pesetas	Cts.	Cts.	Pesetas	Cts.	Día	Mes	Año
									Suma anterior.							
S. Vicent	17								11		117			15	3	21
S. Vicent	117								11							
"									11							
"									11							
H. Pabel	23								10		234			4	4	21
"									11							
"									11							
fronte									11							
Cañal	13								11							
fronte									11							
"									11							
"									11							
"									59							
"									11							
Sta Marta	28								11					16	11	21
"									11					11	11	21
fronte									11							
"									11							
"									11							
fronte									11							
fronte									11							
fronte									11							
"									11							
P. Sant	14								11							
fronte									11							
"									11							
S. Eugenio	6								11							
S. Roque	34								11							
"									11							
S. Vicent	102								11							
"									11							
"									11							
S. Jose	9								11							

Suma y sigue.







Número de orden	APELLIDOS Y NOMBRES		Naturaleza	Provincia	Edad	Estado	Profesión	
21294	Canoela	moña	maña	Alecy	alte	81	Vda	
95	Barrachina	Castano	Leopoldo	"	"	51	hno	
96	Barrachina	"	Elisa	"	"	49	"	
97	Verdu	José	José	Jorru	"	84	edo	
98	Jugui	Richard	Pedro	Lordia	"	13	hno	
99	Morra	Peres	José	Castellana	"	27	edo	
25300	Mauv	Paya	Francisco	Alecy	"	34	"	
1	Garra	Cortes	Rafael	Beñilite	"	46	"	
2	Valor	José	José	Alecy	"	47	"	
3	Alecy	Silaplan	mita	"	"	50	Vda	
4	Laucha	Peres	José	Jordua	"	19	hno	
5	Laucha	"	Benigno	"	"	19	"	
6	Molina	Villares	Leopoldo	Union	Valladolid	77	edo	Cumplido
7	Catalá	Roma	Casimiro	Planas	Alicante	18	"	
8	Vicu	Miquel	José	Castellana	"	33	"	
9	Labater	Pauls	Lutgarda	Alecy	"	33	"	
10	Pantor	Luca	Vicente	"	"	46	hno	
11	Alecy	Peres	Antonio	Castellana	"	32	"	
12	Pipino	José	Juan	Castellana	Vicé	21	"	
13	José	Stanis	Juan	Alecy	alte	60	Cast.	
14	Lera	Castano	José	"	"	60	"	
15	Mania	Botella	Castellana	"	"	75	hno	
16	Pausoda	Bau	Vicente	Beñilite	"	66	Vda	
17	Mira	Peres	José	Novlea	"	33	hno	
18	Sarta	Bauer	Rafael	alta	"	42	edo	
19	Dauues	Santiago	Bautista	Penaguila	"	55	"	
20	Archie	Peres	Rafael	Planas	"	69	7 <sup>da</sup>	
21	Quiuso	Borway	Mamuk	Vallencia	"	30	hno	
22	Cadio	Jral	José	Alecy	"	14	"	
23	Pez	Molki	Emilio	"	"	24	"	
24	Villanova	Julada	José	Alicante	"	52	edo	
25	Pisruell	Castano	Vicente	Planas	"	49	"	
26	Louche	Pisruell	Flourina	Beñilite	"	16	hno	
27	"	"	Rafael	"	"	14	"	
28	Belda	Dauues	Mania	Beñilite	"	48	Vda	
29	Albero	Molina	Francisco	"	"	48	hno	

Señas de la habitación			CONTRIBUCIÓN directa que satisface el interesado sin recargos		SUELDO o haber anual que tiene asignado	Oficina, corporación, establecimiento, empresa, fábrica, almacén, finca o casa particular donde prestan sus servicios	Alquiler que satisface anualmente por arriendo de la finca que habita	CLASE de cédula que debe expedirsele	VALOR TOTAL DE LA CÉDULA		VALOR TOTAL DEL GRUPO DE FAMILIA		FECHA DE SU EXPEDICIÓN		
Calle	Núm.	Cuarto	Territorial Pesetas	Industrial Pesetas					Pesetas	Pesetas	Pesetas	Cts.	Pesetas	Cts.	Día
Suma anterior.															
E. Vles	23							10	330					9 4 21	
P. Casanova	24							90	585					" " "	
"								90	585					" " "	
Juanes								11	117					" " "	
Francisco								11						" " "	
"								11						" " "	
"								11						" " "	
V. Mauv	5							11						11 " "	
"								11						" " "	
Francisco								11						" " "	
"								11						" " "	
"								11						" " "	
"								90						" " "	
"								11						" " "	
E. Santa	27							11						13 " "	
"								11						" " "	
P. Casanova	9							11						" " "	
Francisco								11						" " "	
"								11						" " "	
"								11						" " "	
"								11						" " "	
P. Mata	1							11						" " "	
P. Mata	40							11						" " "	
Francisco								11						15 " "	
"								11						" " "	
"								11						" " "	
V. Mauv	46							11						16 " "	
H. Mata	40							11						" " "	
P. Miguel	24							11						" " "	
Francisco								11						48 " "	
"								11						" " "	
"								11						" " "	
"								11						" " "	
"								11						" " "	
Suma y sigue.															







Número de orden	APELLIDOS Y NOMBRES			Naturaleza	Provincia	Edad	Estado	Profesión
25438	Juan	Dura	Asuncion	Adsonete	Valencia	21	S.	
39	Antoni	Costa	Juanes	Aguas	Alite	21		
40	Maria	Perez	José Pio	Milnaga	"	49	Edo	
41	Campesin	Domingo	Juanes	Beullata	"	40		
42	Maria	Garcia	Ricardo	"	"	67		
43	Marzo	Perez	Juanes	"	"	65		
44	Moultor	Quar	Benario	"	"	55		
45	Juan	Morat	Maia	Ybi	"	24		
46	Perez	Enri	Jorge	Aleoy	"	48		
47	Pedro	Selles	Julia	"	"	44		
48	Vilaplana	Nacae	Urial	Berunafel	"	72		
49	Amari	Quero	José	Alicante	"	36	Am.	
50	María	Cayá	Miguel	Beullata	"	63	Edo	
51	Pío	Fernán	Rodríguez	Berunafel	"	53		
52	Juan	Beruat	José	Jumilla	Murcia	40		
53	Lacort	Pardo	Enri	Cartagena	"	28		
54	Vilaplana	Vilaplana	Ventura	Berunafel	Alte	21	Am.	
55	Vicente	Navarro	Ant.	Ybi	"	29	Edo	
56	Modra	Lidia	Vicente	Juquera	"	28	Am.	
57	Ripall	García	José	Beullata	"	35	Edo	
58	Moultor	Quar	José	"	"	46		
59	Vilaplana	Beruat	Antonio	Aleoy	"	44		
60	José	Beruat	Ramon	Cartagena	"	21	Am.	
61	Labra	Beruat	Ramon	Berunafel	"	50	Edo	
62	Ortiz	Pedro	Casual	Aleoy	ste	52		
63	Labra	Ortiz	Enri	Juquera	"	17	Am.	
64	Comada	Vidal	Vicente	Berunafel	Alicante	21		
65	Casual	Abad	Antonio	Aleoy	"	33	Am.	
66	Quix	Pío	Sirvio	Guadalquivir	"	21		
67	Maria	Lerra	José	Aleoy	"	27	Am.	
68	Blas	Costa	José	"	"	28	Edo	
69	Barros	Segui	Casual	"	"	28		
70	Lera	Quar	José	"	"	29	Am.	
71	Barraquer	Mollat	Eulio	"	"	44	Edo	
72	Castells	Blas	Castelloneta	"	"	70		
73	Julia	Domingo	Vicente	Gorga	"	56		

Señas de la habitación		Cuarto	CONTRIBUCIÓN directa que satisface el interesado sin recargos		SUELDO o haber anual que tiene asignado	Oficina, corporación, establecimiento, empresa, fábrica, almacén, tienda o casa particular donde presten sus servicios	Alquiler que satisface anualmente por arriendo de la finca que habita que debe expresarse	CLASE de cédula que debe expresarse	VALOR TOTAL DE LA CÉDULA		VALOR TOTAL DEL GRUPO DE FAMILIA		FECHA DE SU EXPEDICIÓN		
Calle	Núm.		Territorial	Industrial					Pesetas	Pesetas	Pesetas	Pesetas	Cts.	Pesetas	Cts.
Suma anterior.															
Caracol	44							11	17		11723	521			
Juana								11							
"								11							
"								11							
"								11							
"								11							
C. Santa	11							11	112						
Pita	12							11							
"								11							
José								11							
A. Micaela	9							11							
José								11							
"								11							
J. Miguel	55							11							
Juanes								11							
"								11							
José	22							11							
José								11							
"								11							
V. Ridaura	1							11							
José								11							
Caramanola	30							11							
"								11							
"								11							
José								11							
José								11							
J. Juanes	27							11							
A. Casali								11							
"								11							
C. Casanova	6							11							
V. Ridaura	8							11							
José								11							
Suma y sigue.															

Número de orden	APELLIDOS Y NOMBRES		Naturaleza	Provincia	Edad	Estado	Profesión	
								Señas de la habitación
25474	Vela	Paya Casapari	Oliante	34	Caad			
75	Andres	Calatayud Joaquín	Benimaclet	alicant	18	S <sup>o</sup>		
76	Pauzeu)	Drauun) pauc)	Bauis	"	16	Colo		
77	Aracil	Artes Eduardo	Aleoy	"	27	"		
78	Estur	Latona Felipe	"	"	20	hio		
79	Alvares	Gibert Julia	Jijona	"	21	"		
80	Pero	Stapins Ansel	Aleoy	"	42	Colo		
81	Estur	Arcel Juan	"	"	47	"		
82	Albero	Jauro Rosa	"	"	49	"		
83	Estur	Albero Juan	"	"	18	hio		
84	Ortiz	Rodriguez Jose	Penaguila	"	24	Colo		
85	Campany	Rauder Gonzalo	Millera	"	29	Sca		
86	Vall	Moullor Federico	Aleoy	"	20	"		
87	Gibert	Salas Guisqueta	"	"	22	"		
88	Madal	Martinez Vicente	Baneres	"	35	"		
89	Vall	Moullor Francisco	Aleoy	"	24	S <sup>o</sup>		
90	Mica	Castro Ana	Millera	"	25	Colo		
91	Parual	Luarbe Bautista	Moio	"	21	hio		
92	Bernabeu	Piaz José	Aleoy	"	41	Javalera		
93	Domenech	Latona Angel	Benitola	"	22	Colo		
94	Lorda	Lorenz Rafael	Aleoy	"	49	"		
95	Estala	Piso Bautista	Penaguila	"	45	Colo		
96	Malto	Jordi José Vicente	Baneres	"	70	Caad		
97	Regua	Plan Jaume	"	"	24	"		
98	Juchuris	Defabau Roberto	Aleoy	"	21	hio		
99	Gibert	Bonell Vicente	"	"	53	Colo		
25500	Bernabeu	Moullor ant. Sebastián	Formentor	"	36	"		
1	orda	Sapena Antonio	Sella	"	46	"		
2	orda	Matarrudosa Antonio	Penaguila	"	19	S <sup>o</sup>		
2	orda	"	Bautista	"	15	"		
4	Forregrona	Savaris Rafael	Aleoy	"	79	Colo		
5	aura	Faues Malcom	Penaguila	"	61	"		
6	Paues	Sanguan Joaquin	Baneres	"	27	Colo		
7	Estri	Ser Encarnación	Alicante	a	25	"		
8	Moraques	Verchi Juan Pto	C. Castells	"	21	S <sup>o</sup>		
9	Selles	Bornatue Lucia	Aleoy	"	24	"		

Señas de la habitación	Calle	Núm.	Cuarto	CONTRIBUCIÓN directa que satisface el interesado sin recargos		SUELDO o haber anual que tiene asignado	Oficina, comaración, establecimiento, empresa, fábrica, almacén, tienda o casa particular donde presten sus servicios	Alquiler que satisface anualmente por arriendo de la finca que habita	CLASE de cédula de la que debe expedirsele	VALOR TOTAL DE LA CÉDULA		VALOR TOTAL DEL GRUPO DE FAMILIA		FECHA DE SU EXPEDICIÓN		
				Territorial	Industrial					Pesetas	Cts.	Pesetas	Cts.	Día	Mes	Año
Suma anterior.																
Francuete										11	117			4	6	21
"										11	117			"	"	"
"										11	117			6	"	"
Erol		11								11	117			"	"	"
S. Miguel		60								11	117			"	"	"
Francuete										11	117			7	"	"
B. aut.		17								11	117			"	"	"
Riquer bajo										11	117			8	"	"
"										11	117			"	"	"
"										11	117			"	"	"
Francuete										11	117			"	"	"
"										11	117			9	"	"
S. Jaime		43								11	117			"	"	"
Sta. Catalina		20								11	117			"	"	"
S. Vicente		13								11	117			"	"	"
S. Jaime		43								11	117			10	"	"
Francuete										11	117			11	"	"
"										11	117			"	"	"
S. Jaime		46								11	117			"	"	"
Francuete										11	117			"	"	"
"										11	117			13	"	"
Joral		29								11	117			"	"	"
Francuete										11	117			"	"	"
"										11	117			"	"	"
St. Mont		26								11	117			"	"	"
Llacunes										10	234			15	"	"
S. Jaime		29								11	117			"	"	"
Francuete										11	117			16	"	"
"										11	117			"	"	"
"										11	117			"	"	"
O. Nicolas		27								11	117			"	"	"
Francuete										11	117			"	"	"
Riquer bajo										11	117			17	"	"
"										11	117			"	"	"
St. Miguel		29								11	117			"	"	"
Suma y sigue.																



Número de orden	APELLIDOS Y NOMBRES	Naturaleza	Provincia	Edad	Estado	Profesión			
21	ASAG	Bernabéu	Arakil	ant. 7to	Aholucha	Alicante	29	1 <sup>er</sup>	
H.7	Muñoz	Molla	Andrés		Hli	"	22	2 <sup>do</sup>	
H.8	Salvador	Maria	Alfredo		Aleuy	"	47	1 <sup>er</sup>	
H.9	Vincent	Ante	Vicente		comit.	"	28	0 <sup>do</sup>	
P.0	Blasco	Domingo	Rafael		Munimel	"	25	1 <sup>er</sup>	
P.1	Ortiz	Ruiz	Fernando		B. V. V. V. V.		24	Cedo	Cocinerero
P.2	Soler	Bernabéu	Elvira		Aholucha	0 <sup>do</sup>	22	"	
P.3	Andujar	Ruiz	Antonio		Munimel	"	29	1 <sup>er</sup>	
P.4	Parrell	Satorre	José		"	"	18	0 <sup>do</sup>	
P.5	Soler	Molla	Robert		"	"	54	"	
P.6	Muell	Soler	Antonio		"	"	25	1 <sup>er</sup>	
P.7	Lluch	Vidal	Miguel		Jachusa	"	37	7 <sup>do</sup>	
P.8	Albert	Agulló	Antonio		Aleuy	"	28	0 <sup>do</sup>	
P.9	Soler	Bernabéu	Maria		"	"	22	"	
P.0	Roma	Vardi	Vicente		"	"	52	"	
P.1	Sardola	Barber	Concepción		"	"	52	"	
P.2	Gavila	Yllescas	Vicente		Vigil	"	18	1 <sup>er</sup>	
P.3	Blancas	Bonal	Rafael		Aleuy	"	28	0 <sup>do</sup>	
P.4	Bernabéu	Soler	Maria		Nelson	"	15	1 <sup>er</sup>	
P.5	Más	Lucas	Agulló		Aleuy	"	14	1 <sup>er</sup>	
P.6	Piñó	Soler	Maria		Muro	"	20	0 <sup>do</sup>	
P.7	Buades	Ribes	Joaquín		Compido	"	22	"	
P.8	Lana	Pis	José		"	"	28	"	
P.9	Linares	Fanigal	Maria		Comit.	"	25	"	
P.0	Liquera	Maria	Enrique		Aleuy	"	22	"	
P.1	Albet	Comes	Manuela		Melgida	"	22	"	
P.2	Lluch	Sancha	Clemente		Jachusa	"	45	"	
P.3	Blanca	Maria	Rafael		Aleuy	"	52	"	
P.4	Soler	Pis	Maria		"	"	44	"	
P.5	Blanca	Soler	Rafael		"	"	21	1 <sup>er</sup>	
P.6	Vilagran	Agulló	Pauzista		"	"	47	0 <sup>do</sup>	
P.7	Vardi	Vall	Florencia		Hli	"	42	"	
P.8	Muñoz	Munera	Joaquín		Ruizcoba	"	57	1 <sup>er</sup>	
P.9	Baude	Baude	Juan		Muller	"	26	"	
P.0	Bautista	Bautista	José		Aleuy	"	29	0 <sup>do</sup>	
P.1	Vardi	Soler	Enrico		"	"	28	"	

Señas de la habitación			CONTRIBUCIÓN directa que satisface el interesado sin recargos		SUELDO o haber anual que tiene asignado	Oficina, corporación, establecimiento, empresa, fábrica, almacén, tienda o casa particular donde prestan sus servicios	Alquiler que satisface anualmente por arriendo de la finca que habita que se le debe expedirse	CLASE de cédula que debe expedirsele	VALOR TOTAL DE LA CÉDULA		VALOR TOTAL DEL GRUPO DE FAMILIA		FECHA DE SU EXPEDICIÓN			
Calle	Núm.	Cuarto	Territorial	Industrial	Pesetas		Pesetas		Pesetas	Cts.	Pesetas	Cts.	Día	Mes	Año	
Suma anterior.																
Muñoz													117	8	Julio	1921
"													117	9	"	"
S. Nicolás	187												117	11	"	"
Fronte													117	"	"	"
"													117	"	"	"
"													117	"	"	"
"													117	"	"	"
Alfonso	15												117	"	"	"
Sto. Domingo	12												117	12	"	"
"													117	"	"	"
"													117	"	"	"
Fronte													117	15	"	"
S. Nicolás	152												117	"	"	"
"													117	"	"	"
Sto. Marta	27												2240	16	"	"
"													117	"	"	"
Alfonso	48												117	18	"	"
Segur alto													117	"	"	"
N. María	29												117	"	"	"
S. Miguel	15												117	"	"	"
Fronte													117	"	"	"
"													117	19	"	"
"													117	"	"	"
S. Juan	22												117	"	"	"
Patel la Catalina													117	"	"	"
"													117	"	"	"
Fronte													117	20	"	"
S. Santa	24												117	"	"	"
"													117	"	"	"
"													117	"	"	"
Vaduz	5												117	22	"	"
"													117	"	"	"
Fronte													117	22	"	"
"													117	"	"	"
"													117	"	"	"
Sauze	16												117	26	"	"
"													117	"	"	"
Suma y sigue.																



Número de orden	APELLIDOS Y NOMBRES	Naturaleza	Provincia	Edad	Estado	Profesión
25582	Marrakis Emma Remedios	Alicantina	Via	32	7da	
88	Sales Remedios Carmen	Alicantina	Alb	29	8da	
84	Andrés Vilaplana Pedro	Plasent	"	29	"	
85	Coloma Jacinta	Plasent	Alger	27	1ro	
86	Farragueras Pellier Ramon	alioy	alicant	24	"	
87	Orta Grau Baltasar	Benisa	"	31	"	
88	Garcia Valls Guillermo	alioy	"	31	"	
89	Marrero Tomas Rosa	Valencia	"	45	7da	
90	Quereda Briva Juan	S. Juan	alicant	30	8da	
91	Perer Corres Fran	alioy	"	31	"	
92	Boutica Sabat Enriquet	"	"	20	"	Agricultor
92	Ramisa Jacarís Milagros	"	"	57	7da	
94	Juanit Jacarís Enriquet	"	"	25	1ro	
95	Dominguez Susabe Filomena	Benisa	"	28	8da	
96	Dominguez Susabe Amalio	"	"	25	1ro	
97	Jayalbes Rana Jose	Musa	"	62	8da	
98	Miso Civer Maria	alioy	"	38	7da	
99	Gomez Grau Andres	Benisa	Valencia	17	8da	
25600	Solbes Molina Vicent	Muro	alicant	42	"	
1	Sempere Jordi Jose	alioy	"	40	8da	
2	Jordi Llopis Jose	Benisa	"	48	"	
2	Alina Albert Joaquim	Cocent	"	58	"	
4	Cabruell Vaguer Francisco	alioy	"	18	1ro	
5	Domench Rís Milagros	Benilla	"	46	8da	
6	Gavila Enriquet Tome	ondara	"	47	"	
7	Sanja Petre Juan Bto	Muro	"	63	"	
8	Boronat Gade M. Francisca	alioy	"	19	1ro	
9	Marti Gade Vicent	Batanes	"	47	8da	
10	Marti " Joaquim	"	"	53	"	
11	Borris Gilibert Jose Ramon	alioy	"	21	1ro	
12	Paya Rís Misael	"	"	32	8da	
12	Misa Moullor Rosalia	Cocent	"	65	7da	
14	Vilanova Ripoll Jacquin	Benilla	"	28	1ro	Barbero
15	Perera Misael Joaquim	alioy	"	14	"	
16	Coste Juster Jose	Cocent	"	26	1ro	
17	Juster Ramis Alejandro	"	"	26	"	

Señas de la habitación	Calle	Número	Cuarto	CONTRIBUCIÓN directa que satisface el interesado sin recargos		SUELDO o haber anual que tiene asignado	Oficina, corporación, establecimiento, empresa, fábrica, almacén, tienda o casa particular donde prestan sus servicios	Alquiler que satisface anualmente por arriendo de la finca que habita	CLASE de cédula que debe expedirsele	VALOR TOTAL DE LA CÉDULA		VALOR TOTAL DEL GRUPO DE FAMILIA		FECHA DE SU EXPEDICIÓN		
				Territorial Pesetas	Industrial Pesetas					Pesetas	Pesetas	Cts.	Pesetas	Cts.	Día	Mes
Suma anterior.																
Frante									11.	117					26 7 21	
"									11.	117					27 " "	
N. Maria		89							11.	117					" " "	
Benisa		40							11.	117					" " "	
Colón									11.	117					28 " "	
Frante									11.	117					" " "	
Vaducto			A						11.	117					" " "	
"			2						11.	117					29 " "	
S. Jose		38							11.	117					" " "	
S. Mauro		2							11.	117					" " "	
H. Vidrio		5							11.	117					20 " "	
Laporta		2							11.	117					" " "	
"									11.	117					" " "	
Frante									11.	117					" " "	
"									11.	117					" " "	
"									11.	117					" " "	
"									11.	117					" " "	
"									11.	117					" " "	
Sembent alb									11.	117					1.º oct 21	
A. Casellas		8							11.	117					20 " "	
Frante									11.	117					" " "	
Salt									11.	117					" " "	
Frante									11.	117					" " "	
"									11.	117					2 " "	
"									11.	117					" " "	
A. Miranda		17							11.	117					" " "	
Oliver		1							11.	117					4 " "	
P. Cortes		10							928	321					" " "	
Frante									11.	117					" " "	
Carmen		27-29							11.	117					" " "	
St									11.	117					6 " "	
"									11.	117					" " "	
"									11.	117					" " "	
C. Santa		1							11.	117					" " "	
S. Mateo		86							11.	117					" " "	
Frante									11.	117					" " "	
Frante									11.	117					" " "	
Frante									11.	117					" " "	
Alquava		33							11.	117					" " "	
Frante									11.	117					" " "	
"									11.	117					" " "	
Suma y sigue.																



Número de orden	APELLIDOS Y NOMBRES		Naturaleza	Provincia	Edad	Estado	Profesión
21	Guerra	Bernabú	Autois	Alicante	29	od	
22	Vicent	Aleazar	Vicent	Barca	27	"	
23	Berdá	Bartola	Maria	Barca	23	"	
24	Blanes	Serra	Angel	Aleoy	24	S. <sup>a</sup>	
25	Pastor	Perez	Milgare	"	23	"	
26	Satorre	Leusa	Julia	Barca	14	S. <sup>a</sup>	
27	Bonau	Vilaplau	Amalia	Aleoy	34	S. <sup>a</sup>	
28	Silvestre	Jordi	Lisardo	"	37	S. <sup>a</sup>	
29	Puig	Martiny	Haracio	"	28	od	
30	Salvador	Llaca	Emilia	"	15	S. <sup>a</sup>	
31	Santacreu	Leusa	Enrique	"	16	"	
32	Mano	Zaria	Zabel	Madrid	42	S. <sup>a</sup>	
33	Montor	Jim	M. J. J. J.	Benito	56	S. <sup>a</sup>	
34	Badia	Paya	Antonio	Aleoy	61	od	
35	Gonzalez	Satorre	Maria	Canfidel	57	"	
36	Bordia	Abad	Julia	Aleoy	16	S. <sup>a</sup>	
37	Misa	Lloret	Marcia	"	17	"	
38	Domenach	Tudí	Bautista	Benito	17	"	
39	Perez	Miro	Antonio	Li	42	od	
40	Pastor	Serra	Rosa	Aleoy	41	"	
41	Aleazar	Lucas	Matilde	alcala	67	od	
42	Trasés	Bou	José	Benifato	70	"	
43	Domenach	Martiny	Conuelo	Guadalest	67	"	
44	Domenach	Domenach	Antonio	Benito	51	od	Labrador
45	Jimy	Muller	José	"	70	S. <sup>a</sup>	
46	Alvarez	Lluçanet	José	Benifato	28	od	
47	Brotans	Terrer	Ricardo	Cocentany	20	S. <sup>a</sup>	
48	Gibert	Puig	José M. <sup>o</sup>	Barca	29	od	
49	Bernabú	Estala	Leonardo	Aleoy	17	S. <sup>a</sup>	
50	Catalá	Trasés	Vicent	"	41	od	
51	Rasual	Sempere	Modesto	Aleoy	24	S. <sup>a</sup>	
52	Vilaplau	Paya	Enrique	Wuro	29	S. <sup>a</sup>	
53	Julia	Salles	Remedio	Mullea	28	od	
54	Julia	Anna	José	Mullea	25	"	
55	Llorens	Fenollar	Salvador	Benito	52	"	
56	Clement	Puig	Concepcion	"	48	"	

Señas de la habitación			CONTRIBUCIÓN directa que satisface el interesado sin recargos		SUELDO o haber anual que tiene asignado	Oficina, corno-ración, estable-cimiento, em-presa, fábrica, almacén, tienda o casa particu-lar donde pres-tan sus servicios	Alquiler que satisfa-ce anual-mente por arriendo de la linea que habita	CLASE de cédu-la que debe expedirsele	VALOR TOTAL DE LA CÉDULA		VALOR TOTAL DEL GRUPO DE FAMILIA		FECHA DE SU EXPEDICIÓN		
Calle	Núm.	Cuarto	Territorial	Industrial	Pesetas	Pesetas	Pesetas	Pesetas	Pesetas	Cts.	Pesetas	Cts.	Día	Mes	Año
Suma anterior.															
Yausente									11	117			24	Agto	21
Algerases	32								11	117			"	"	"
									11	117			"	"	"
S. Nicolas	117								11	117			"	"	"
V. Rodau	16								11	117			25	"	"
Trante									11	117			"	"	"
S. Nicolas	67								11	117			27	"	"
V. Maria	63								11	117			"	"	"
Palera	14								11	117			29	"	"
P. Canova	22								11	117			"	"	"
S. agustin	16								11	117			"	"	"
V. Zepeta	29								11	117			20	"	"
Yraunté									11	117			"	"	"
S. José	32								10	234			30	"	"
"									11	117			"	"	"
"									11	117			"	"	"
laqueta	16								11	117			"	"	"
Erante									11	117			"	"	"
"									11	117			"	"	"
"									11	117			"	"	"
"									11	117			"	"	"
amell	13								11	117			31	"	"
Trante									11	117			"	"	"
"									11	117			"	"	"
"									11	117			1	Sept	"
"									11	117			2	"	"
H. Mayor									11	117			"	"	"
Trante									11	117			3	"	"
Colop alto									11	117			"	"	"
Trante									11	117			"	"	"
"									11	117			"	"	"
"									11	117			"	"	"
"									11	117			"	"	"
"									11	117			"	"	"
"									11	117			"	"	"
"									11	117			6	"	"
"									11	117			"	"	"
Suma y sigue.															

Número de orden	APELLIDOS Y NOMBRES		Naturaleza	Provincia	Edad	Estado	Profesión
25690	Martiny Balde	Antonio Jose	Cocutina	Alcocha	42	Cde	
91	Vilera	Antonio	Orensane	Yria	22	Cde	
92	Jana	Antonio	Aleay		15	1 <sup>no</sup>	
93	Jorda	Pascual Jose	albedes	alcanz	69	Cde	
94	Tranor	Novella Fran <sup>co</sup>	Peruquillo	alcanz	54	1 <sup>no</sup>	
95	Donat	Rico Antonio	Orensane	Valencia	25	1 <sup>no</sup>	
96	Bermon	Blasco Cristobal	Candi	Beruel	37	Cde	
97	Jorda	Molto Miguel	Cocutina	alcanz	29	Cde	
98	Bernabeu	Llorus Rafael	Alcocha		28	1 <sup>no</sup>	
99	Bernabeu	Juan			34	Cde	
25700	Berenguer	Lempere Miguel	aleay		13	1 <sup>no</sup>	
1	Climent	Catala Daniel	Peruquillo		17	1 <sup>no</sup>	
2	Vilaplana	Nadal Juan	Peruquillo		25	1 <sup>no</sup>	
3	Lanz	Dualde Joaquin	aleay		59	Cde	
4	Castro	Coron Domitila	Villabona	Leou	35	1 <sup>no</sup>	
5	Espi	Ors Miguel	Alcocha	alcanz	66	Cde	
6	Morales	Pavia Ant. Vicent	Berilloba		69	1 <sup>no</sup>	
7	Pla	Ripoll M. <sup>o</sup> Ferrera			60	1 <sup>no</sup>	
8	Ortiz	Canet Vicent	Algines	Valencia	60	1 <sup>no</sup>	
9	Dalmeu	Dalmeu Maria			53	1 <sup>no</sup>	
10	Blanquer	Pastor Milagro	aleay	alcanz	19	1 <sup>no</sup>	
11	Pascual	Cortés Santiago	Rellu		32	1 <sup>no</sup>	
12	Pastor	Segura Frau <sup>co</sup>	aleay		49	Cde	
13	Avales	Alarcon Demetria	Campillo	Cuenca	33	1 <sup>no</sup>	
14	Llopis	Mompri Antonio	aleay	alcanz	20	1 <sup>no</sup>	
15	Aracil	Casa Trinidad			68	1 <sup>no</sup>	
16	Oltra	Sebastia Bautista	Benasau		33	Cde	
17	Padua	Escortell Francisco	O.Guadaleit		22	1 <sup>no</sup>	
18	Leal	Rico Josefa	Castalla		63	1 <sup>no</sup>	
19	Agullo	Piner Antonio	Cocutina		62	Cde	
20	Fenollar	Esauora Vicent	Alcocha		28	1 <sup>no</sup>	
21	Guilleu	Martina Vicent	Ibi		33	1 <sup>no</sup>	
22	Brotans	Lliverent Jose	Rellu		27	1 <sup>no</sup>	
23	Jorda	Llorus Jose	aleay		29	1 <sup>no</sup>	
24	Pastor	Lempere Antonio			16	1 <sup>no</sup>	
25	Blanes	Matabau Enrique			19	1 <sup>no</sup>	

Señas de la habitación			CONTRIBUCIÓN directa que satisface el interesado sin recargos		SUELDO o haber anual que tiene asignado	Oficina, corporación, establecimiento, empresa, fábrica, almacén, tienda o casa particular donde prestan sus servicios	Alquiler que satisface anualmente por arriendo de la finca que habita que debe expedirsele	CLASE de cédula que debe expedirsele	VALOR TOTAL DE LA CÉDULA		VALOR TOTAL DEL GRUPO DE FAMILIA		FECHA DE SU EXPEDICIÓN		
Calle	Núm.	Cuarto	Territorial Pesetas	Industrial Pesetas					Pesetas	Pesetas	Cts.	Pesetas	Cts.	Día	Mes
Suma anterior:								11 <sup>o</sup>	117				9	Sept	21
B. N. Yacto	11						11 <sup>o</sup>	117					8	Sept	21
D. Canalgal	2						11 <sup>o</sup>	117					7	Sept	21
S. Miguel	22						11 <sup>o</sup>	117					10	"	"
Alzamor	22						11 <sup>o</sup>	117					10	"	"
Trante							11 <sup>o</sup>	117					10	"	"
S. Mateo	17						11 <sup>o</sup>	117					10	"	"
Trante							11 <sup>o</sup>	117					10	"	"
S. Fran <sup>co</sup>	41						11 <sup>o</sup>	117					10	"	"
Trante							11 <sup>o</sup>	117					10	"	"
"							11 <sup>o</sup>	117					10	"	"
"							11 <sup>o</sup>	117					10	"	"
"							11 <sup>o</sup>	117					10	"	"
"							11 <sup>o</sup>	117					10	"	"
"							11 <sup>o</sup>	117					10	"	"
V. Maria	69						11 <sup>o</sup>	117					10	"	"
V. Maria	69						11 <sup>o</sup>	117					10	"	"
Trante							11 <sup>o</sup>	117					10	"	"
"							11 <sup>o</sup>	117					10	"	"
Canal baja							11 <sup>o</sup>	117					10	"	"
Trante							11 <sup>o</sup>	117					10	"	"
S. Jaime	26						11 <sup>o</sup>	117					10	"	"
D. <sup>a</sup> Laurina	12						11 <sup>o</sup>	117					10	"	"
Trante							11 <sup>o</sup>	117					10	"	"
"							11 <sup>o</sup>	117					10	"	"
P. M. Jada	41						11 <sup>o</sup>	117					10	"	"
Trante							11 <sup>o</sup>	117					10	"	"
"							11 <sup>o</sup>	117					10	"	"
"							11 <sup>o</sup>	117					10	"	"
S. Sta	17						11 <sup>o</sup>	117					10	"	"
Caracol	18						11 <sup>o</sup>	117					10	"	"
S. Nicolas	21						11 <sup>o</sup>	117					10	"	"
S. Mas	18						11 <sup>o</sup>	117					10	"	"

Suma y sigue.

Número de orden	APELLIDOS Y NOMBRES		Naturaleza	Provincia	Edad	Estado	Profesión
25726	Ruig	Vilaspava	Miguel	alcoy	alicant	70	8 <sup>o</sup>
27	Ruig	"	Vicente	"	"	59	"
28	Ruig	Sauda	Santiago	"	"	46	0 <sup>o</sup>
29	Ruig	Bido	Mania	"	"	46	"
30	Garcia	Vedri	Castanea	"	"	25	9 <sup>o</sup>
31	Terrando	Dominiquez	Dolores	Almudaina	"	36	"
32	Garcia	Richard	Francisco	alcoy	"	37	0 <sup>o</sup>
33	Segui	Vicent	Francisco	Cocentaina	"	36	"
34	Gibert	Coloma	Francisco	alcoy	"	14	9 <sup>o</sup>
35	Romera	Sandela	Antonio	"	"	16	"
36	Garcia	Pastor	Camila	"	"	21	"
37	Martinez	Miralles	Jose	"	"	37	0 <sup>o</sup>
38	Garcia	Albors	Mano Ant <sup>o</sup>	"	"	14	9 <sup>o</sup>
39	Pons	Segui	Francisco	Margarida	"	36	7 <sup>o</sup>
40	Barcelo	Soler	Juan	alcoy	"	14	9 <sup>o</sup>
41	Guillem	Perez	Camila	Benitoja	"	40	7 <sup>o</sup>
42	Domenech	Company	Joaquín	Periaguila	"	80	"
43	Vidal	Andrés	Vicente	Almudaina	"	22	0 <sup>o</sup>
44	Molla	Catala	Nativata	Mediecha	"	47	"
45	Roua	Gomis	Frau <sup>o</sup>	Cospides	"	33	"
46	Roua	Francisco	Bariste	Periaguila	"	17	8 <sup>o</sup>
47	Vinasas	Nardi	Simón	Barrimun	"	22	8 <sup>o</sup>
48	Pis	Pis	Guillermo	Alcolecta	"	17	8 <sup>o</sup>
49	Caseval	Cartanell	Miguel	alcoy	"	53	7 <sup>o</sup>
50	Audrian	Natori	Jose	"	"	85	0 <sup>o</sup>
51	Pico	Misa	Magdalena	Catala	"	44	7 <sup>o</sup>
52	Ferrer	Albors	Manuel	Cocentaina	"	26	0 <sup>o</sup>
53	Escrichuela	Sebasti	Desamparada	F de Valldigna	Veris	17	9 <sup>o</sup>
54	Jas	Miris	Manuel	Alcoy	alt <sup>o</sup>	14	"
55	Jorda	Botella	Vicente	"	"	14	"
56	Vidal	Segui	Joaquín	Bolla	"	28	0 <sup>o</sup>
57	Carcelon	Garcia	Vicente	albuete	"	26	0 <sup>o</sup>
58	Zaragoza	Vilaspava	Lieto	alcoy	alt <sup>o</sup>	19	9 <sup>o</sup>
59	Domenech	Coloma	Juan	"	"	59	0 <sup>o</sup>
60	Rau	Ausa	Antonio	"	"	14	9 <sup>o</sup>
61	Seixent	Carrigos	Jose	lijana	"	29	0 <sup>o</sup>

Señas de la habitación			CONTRIBUCIÓN directa que satisface el interesado sin recargos		SUELDO o haber anual que tiene asignado — Pezetos	Oficina, corporación, establecimiento, em- presa, fábrica, almacén, tienda o casa particu- lar donde pres- tan sus servicios	Alquiler que satisfa- ce anual- mente por arriendo de la finca que habita que debe expe- dirsele	VALOR TOTAL DE LA CÉDULA		VALOR TOTAL DEL GRUPO DE FAMILIA		FECHA DE SU EXPEDICIÓN					
Calle	Núm.	Cuarto	Territorial Pezetos	Industrial Pezetos				Pesetas	Pesetas	Cts.	Pesetas	Cts.	Día	Mes	Año		
Suma anterior.													11	117	26	14	21
Cotes baj							11	117									
id							10	237									
Ra Vidal	10						11	117				27					
"							11	117									
S. Ant <sup>o</sup>	25						11	117									
Fructe							11	117									
V. Maria	83						9	895									
"							11	117									
alpuera	26						11	117									
Fructe							11	117				28					
S. Vicente	11						11	117				21					
S. Nicolas	128						11	117				29					
A. Araiz	27						11	117									
Fructe							11	117				30					
Oliver	19						11	117									
Fructe							11	117						1 <sup>o</sup> Abril 21			
"							11	117				4					
Fructe							11	117									
S. ant <sup>o</sup>	7						11	117									
Fructe							11	117									
"							11	117									
"							11	117									
S. Nicolas	77						11	117									
S. Nicolas	78						11	117									
Fructe							11	117									
Purissima	18						11	117									
Oliver	22						11	117									
Vicente	3						11	117									
S. Nicolas	95						11	117				10					
Fructe							11	117									
A. Canaleja	8						11	117									
S. Mauro	39						11	117									
Caracol	20						11	117									
S. Jose	24						11	117									
Caracol	50						11	117									
Suma y sigue.																	



Número de orden	APELLIDOS Y NOMBRES		Naturaleza	Provincia	Edad	Estado	Profesión
25792	Chiquello	Pastor Vicente	cuatitondito	ate	71	Nud	
99	Miguel	Silla Salvador	Corrente	7 <sup>ca</sup>	24	J <sup>ro</sup>	
26.000	Bris	Eil Isabel	aloy	ate	42	Y <sup>le</sup>	
1	Blaues	Coti Salvador	Cocut	"	42	C <sup>do</sup>	
2	Belda	Pastor Josefa	"	"	41	"	
3	Jania	Salvador	Vallena	"	26	J <sup>ca</sup>	
4	Jania	Verde	"	"	29	"	
5	Soltes	Juanes Juana	Aranta	"	26	"	

Señas de la habitación			CONTRIBUCIÓN directa que satisface el interesado sin recargos		SUELDO o haber anual que tiene asignado	Oficina, corporación, establecimiento, empresa, fábrica, almacén, tienda o casa particular donde prestar sus servicios	Alquiler que satisface anualmente por arriendo de la línea que habita	CLASE de cédula la que debe expedirsele	VALOR TOTAL DE LA CÉDULA		VALOR TOTAL DEL GRUPO DE FAMILIA		FECHA DE SU EXPEDICIÓN		
Calle	Núm.	Cuarto	Territorial Pesetas	Industrial Pesetas	Pesetas		Pesetas		Pesetas	Cts.	Pesetas	Cts.	Día	Mes	Año
Suma anterior.															
Juanes							11		117				28	10	01
"							11		117				28	"	"
"							11		117				28	"	"
Cotes alto							11		117				"	"	"
"							11		117				"	"	"
S. Nicolás	97						11		117				29	"	"
"							11		117				"	"	"
Pique bajo							11		117				"	"	"
Suma y sigue.															





Número de orden	APELLIDOS Y NOMBRES			Naturaleza	Provincia	Edad	Estado	Profesión
17.597	Mira	Moneris	José	Peñalba	Alicante	38	C. de	
98	Herrera	Maldonado	Ramon		Valencia	32	"	
99	Boromat	Espinos	Juan	alroy	at	43	"	
17600	Cerol	Barcelo	Juan		"	49	"	
1	Boromat	Cerol	Antonio		"	29	D.	Setabr
2	Guillen	Amador	Consuelo		"	46	"	
3	Moya	Pasta	José		"	26	C. de	
4	Amador	Paja	Maria		"	41	"	
5	Alad	Carbonell	Rafael		"	40	"	
6	Segui	Miquel	Francisco	Peñalba	"	40	"	
7	Casual	José	Vicente	alroy	"	20	"	
8	Colomina	Rodrigo	Adelina	Orif	"	28	"	
9	Morales	Mora	Joaquín	Cochina	"	42	"	
10	Casual	Robert	Rita	"	"	41	"	
11	Ballarín	Bixabalaga	Rafaela	Zaragoza	"	47	D.	
12	Jorda	Molto	José	alroy	at	33	C. de	
13	Boromat	Jordi	Rosario	"	"	30	"	
14	Alborch	Belda	Enrique	Salen	Vic	32	"	
15	Cortell	Cortell	Aurora	"	"	28	"	
16	Nadal	Cervera	Paulina	alata	at	40	C. de	
17	Yorra	Baldi	Vicente	alolestra	"	43	"	
18	Casa	Aubres	Jose	Peñalba	"	36	"	
19	Boromat	Boromat	Lucia	Fibi	"	27	D.	
20	Gonzalez	Pebrian	Serafín	It. de la	Albacete	29	C. de	
21	Molina	Alcaraz	Carmen	Murcia	"	22	"	
22	Ferrando	Ferrando	Joaquín	almudaina	at	37	"	
23	Vicent	Barraquer	Joaquín	Peñalba	"	38	"	
24	Ferrando	Vicent	Maria	alroy	"	21	D.	
25	Segui	Domench	Roberto	"	"	28	C. de	
26	Pérez	Oleina	Maria	"	"	28	"	
27	Calatayud	Navarro	Francisco	"	"	45	D.	
28	Storca	Bypla	Miguel	Villajoyosa	"	54	C. de	
29	Gonzalez	Arcaat	Vicente	Mejilla	Murcia	14	D.	
30	Segui	Santouja	Juan	alroy	at	30	C. de	
31	Santouja	Guillen	Matilde	"	"	30	"	
32	Segui	Santouja	José	"	"	31	D.	

Señas de la habitación			CONTRIBUCIÓN directa que satisface el interesado sin recargos		SUELDO o haber anual que tiene asignado	Oficina, corporación, establecimiento, empresa, fábrica, almacén, tienda o casa particular donde prestan sus servicios	Alquiler que satisface anualmente por arriendo de la finca que habita	CLASE de educación que debe expedirsele	VALOR TOTAL DE LA CÉDULA		VALOR TOTAL DEL GRUPO DE FAMILIA		FECHA DE SU EXPEDICIÓN		
Calle	Núm.	Cuarto	Territorial	Industrial	Pesetas		Pesetas		Pesetas	Cts.	Pesetas	Cts.	Día	Mes	Año
Suma anterior.															
Trante									11.	117			31	Nov	1921
alamosa	29								11.	117					
S. Loreuro	27								9.	585					
"									11.	117					
"									11.	117					
Sto. Marta	26								11.	117					
Laguneta	12								11.	117					
"									11.	117					
C. Santa	12								11.	117					
"									11.	117					
etc, etc									11.	117					
"									11.	117					
Molinax	40								11.	117					
"									11.	117					
R. m. fto	16								11.	117					
R. alto									11.	117					
"									11.	117					
Sto. Marta	45								11.	117			2	Nov	
"									11.	117					
Trante									10.	234					
"									11.	117					
"									11.	117					
"									11.	117					
"									11.	117					
M. fto	6								11.	117					
"									11.	117					
Carrianchel									11.	117					
"									11.	117					
"									11.	117					
Trante									14.	117					
"									11.	117					
S. Jaime	37								10.	234					
S. Micolis	34								11.	117					
Riquer bajo									11.	117					
S. Loreuro	18								10.	234					
"									11.	117					
"									11.	117					
Suma y sigue.															

Número de orden	APELLIDOS Y NOMBRES		Naturaleza	Provincia	Edad	Estado	Profesión	
17633	Paya	Molto	Rafael	alcoy	ate	86	7 <sup>do</sup>	
34	Perez	Paya	Enrique	"	"	52	"	
35	Perez	Paya	Enrique	"	"	25	8 <sup>vo</sup>	
36	"	"	Francisco	"	"	23	"	
37	Molto	Segura	José M <sup>o</sup>	Palauet	"	31	0 <sup>do</sup>	
38	Escuders	Lluis	Mariano	Olevent	"	18	8 <sup>vo</sup>	
39	Pellier	Segura	Antonio	alcoy	"	56	0 <sup>do</sup>	
40	Ripoll	Pitert	Francisca	"	"	51	"	
41	Pellier	Ripoll	Laura	"	"	45	8 <sup>vo</sup>	
42	Pla	Correa	Pascual	Penallola	"	61	0 <sup>do</sup>	
43	Yorra	Catalá	Patronio	Penallola	"	72	7 <sup>do</sup>	
44	Bonet	Castelló	Juan	Penaguila	"	58	0 <sup>do</sup>	
45	Cerdas	Chaper	Concepción	auteniente	Yeica	48	"	
46	Posalher	Boti	Jorge	alcoy	ate	26	0 <sup>do</sup>	
47	Calatayud	Carretero	Concepción	"	"	26	"	
48	Perez	Alonso	José	Muro	"	59	"	
49	Reig	Zaragoza	Josefina	alberique	Yeica	52	"	
50	Barceló	Moullot	Carmen	alcoy	ate	70	8 <sup>vo</sup>	
51	Alfons	Cort	Francisco	"	"	15	"	
52	Boti	Pascual	Josefa	"	"	56	7 <sup>do</sup>	
53	Posalher	Boti	Antonio	"	"	24	8 <sup>vo</sup>	
54	Duyos	Risat	Rafael	Cuba	"	20	0 <sup>do</sup>	
55	Medal	Paya	Blas	Penallola	ate	35	8 <sup>vo</sup>	
56	Corredera	Llanquán	Vicente	Muro	"	39	0 <sup>do</sup>	
57	Quibert	Bonell	Vicente	alcoy	"	54	"	
58	Pisó	Baldo	Dolores	alcolocha	"	53	7 <sup>do</sup>	
59	Martínez	Peicho	Carmen	Hi	"	53	"	
60	Mas	Albert	Bautista	albalida	Yeica	55	0 <sup>do</sup>	
61	Llorens	Zaragoza	Vicente	alcoy	ate	40	"	
62	Masarro	Abad	Casimiro	"	"	44	"	
63	Perez	Abad	José	"	"	66	"	
64	Vendú	Reig	Josefa	Penaguila	"	56	"	
65	Perez	Vendú	Abdulia	alcoy	"	22	8 <sup>vo</sup>	
66	Posalher	Cabrera	Asunción	"	"	50	7 <sup>do</sup>	
67	Pla	Posalher	Ismael	"	"	24	8 <sup>vo</sup>	
68	Blanes	Llorens	Leocadia	"	"	62	7 <sup>do</sup>	

Señas de la habitación			CONTRIBUCIÓN directa que satisface el impuesto sin recargos		SUELDO o haber anual que tiene asignado	Oleína, cornopación, establecimiento, empresa, fábrica, almacén, tienda o casa particular donde prestan sus servicios	Alquiler que satisface anualmente por arriendo de la finca que habita	CLASE de cédula de que debe expedirsele	VALOR TOTAL DE LA CÉDULA		VALOR TOTAL DEL GRUPO DE FAMILIA		FECHA DE SU EXPEDICIÓN		
Calle	Núm.	Cuarto	Territorial	Industrial	Pesetas	Pesetas	Pesetas		Pesetas	Cts.	Pesetas	Cts.	Día	Mes	Año
Suma anterior.															
S. Mateo	45							9 <sup>a</sup>	585				4	Oct	21
algezases	23							10 <sup>a</sup>	234						
"								11 <sup>a</sup>	117						
"								11 <sup>a</sup>	117						
"								11 <sup>a</sup>	117						
frante								11 <sup>a</sup>	117						
H. Barbara	4							11 <sup>a</sup>	117						
P. Coust	38							9 <sup>a</sup>	234						
"								11 <sup>a</sup>	117						
"								11 <sup>a</sup>	117						
frante								11 <sup>a</sup>	117						
"								11 <sup>a</sup>	117						
S. Antonio	71							9 <sup>a</sup>	585						
"								11 <sup>a</sup>	117						
Rauilla alt								9 <sup>a</sup>	585						
"								11 <sup>a</sup>	117						
S. José	8							10 <sup>a</sup>	234						
"								11 <sup>a</sup>	117						
Riques bajo								8 <sup>a</sup>	1170						
S. Nicolás	29							11 <sup>a</sup>	117						
S. Agustín	12							9 <sup>a</sup>	585						
"								9 <sup>a</sup>	585						
S. Mateo	1							9 <sup>a</sup>	585						
frante								11 <sup>a</sup>	117						
"								11 <sup>a</sup>	117						
"								10 <sup>a</sup>	234						
Hlacunes								10 <sup>a</sup>	234						
M. San	44							9 <sup>a</sup>	585						
S. Jaime	30							11 <sup>a</sup>	117						
frante								16 <sup>a</sup>	234						
S. Rafael	16							11 <sup>a</sup>	117						
"								9 <sup>a</sup>	585						
S. Jiles	14							11 <sup>a</sup>	117						
"								11 <sup>a</sup>	117						
Barbacana	23							10 <sup>a</sup>	234						
"								11 <sup>a</sup>	117						
S. Mateo	37							10 <sup>a</sup>	234						
Suma y sigue.															

Número de orden	APELLIDOS Y NOMBRES			Naturaleza	Provincia	Edad	Estado	Profesión
17.669	Gibert	Miro	Vicent	alcoy	at	20	o <sup>do</sup>	
70	Ortiz	Colomina	Concepción	"	"	24	"	
71	Ortiz	Duato	Fran <sup>co</sup>	altaya	7 <sup>co</sup>	29	"	
72	Valls	Gibert	Concepción	alcoy	at	17	"	
73	Verdie	Juan	Marc	mozo	"	49	o <sup>do</sup>	
74	Paya	Juanes	Mamuel	alcoy	"	32	"	
75	Palaquer	Blanes	Concepción	"	"	28	"	
76	Juanes	García	Fran <sup>ca</sup>	"	"	52	7 <sup>do</sup>	
77	Gibert	Julia	Elias	"	"	60	o <sup>do</sup>	
78	Juan	Pascual	Rosa	"	"	72	"	
79	Juanes	Colomina	Hermenegildo	Penagüela	"	18	1 <sup>ro</sup>	
80	Pascual	Sempere	Miguel	alcoy	"	42	o <sup>do</sup>	
81	Pichó	Corcuera	Pilar	"	"	27	"	
82	Pascual	Pichó	Miguel	"	"	25	1 <sup>ro</sup>	
83	Pascual	"	Maria	"	"	18	"	
84	Pirones	Ferrando	José	"	"	18	o <sup>do</sup>	
85	Valls	Grau	Rosalba	"	"	51	"	
86	Pirones	Valls	Rafael	"	"	19	1 <sup>ro</sup>	
87	Martorell	Ausa	Maria	"	"	37	"	
88	Bonnet	Vilaplana	Bautista	"	"	42	o <sup>do</sup>	
89	Caudela	Pedra	Leonor	"	"	42	"	
90	Bonnet	Caudela	Antonio	"	"	16	1 <sup>ro</sup>	
91	Argues	Sanchis	José	Alcalá	"	15	7 <sup>do</sup>	
92	Blanes	Sergi	Bautista	P de Castell	"	40	o <sup>do</sup>	
93	Domench	Belda	Daniel	Blanes	"	24	1 <sup>ro</sup>	
94	Llorens	Valor	Fran <sup>co</sup>	alcoy	"	70	o <sup>do</sup>	
95	Lario	Motanié	José	"	"	67	"	
96	Ros	Ramos	José	"	"	39	"	
97	Pascual	Miralles	Enrique	"	"	16	o <sup>do</sup>	
98	Blanes	Gualter	Maria	"	"	12	"	
99	Marti	Blanes	Maria	"	"	30	7 <sup>do</sup>	
17.700	Pascual	Arnar	Rafael	"	"	22	1 <sup>ro</sup>	
1	Pascual	Blanes	Adolfo	"	"	19	"	
2	Garrigos	Peruchos	Antonio	Bugnera	7 <sup>va</sup>	56	o <sup>do</sup>	
3	Valor	Falio	Rita	Tornasa	Barma	56	"	
4	Pérez	Ferrandis	José	Blanes	at	38	1 <sup>ro</sup>	

Señas de la habitación			CONTRIBUCIÓN directa que satisface el interesado sin recargos		SUELDO o haber anual que tiene asignado	Oficina, corporación, establecimiento, empresa, fábrica, almacén, tienda o casa particular donde prestan sus servicios	Alquiler que satisface anualmente por arriendo de la finca que habita	CLASE de cédula la que debe expedirse	VALOR TOTAL DE LA CÉDULA		VALOR TOTAL DEL GRUPO DE FAMILIA		FECHA DE SU EXPEDICIÓN		
Calle	Núm.	Cuarto	Territorial	Industrial	Pesetas	Pesetas	Pesetas	Pesetas	Pesetas	Cts.	Pesetas	Cts.	Día	Mes	Año
Suma anterior.															
1 Vicent	15							11 <sup>o</sup>		117			7	Novre	21
"								11 <sup>o</sup>		117			"	"	"
1. Vte.	1							9 <sup>o</sup>		185			"	"	"
"								11 <sup>o</sup>		117			"	"	"
fronte								11 <sup>o</sup>		117			"	"	"
Carum	27-29							2 <sup>o</sup>		1170			"	"	"
"								11 <sup>o</sup>		117			"	"	"
"								11 <sup>o</sup>		117			"	"	"
Barbacan	22							10 <sup>o</sup>		234			"	"	"
"								10 <sup>o</sup>		234			"	"	"
fronte								11 <sup>o</sup>		117			"	"	"
B. bajo								11 <sup>o</sup>		117			"	"	"
"								11 <sup>o</sup>		117			"	"	"
"								11 <sup>o</sup>		117			"	"	"
1. Martes	45							11 <sup>o</sup>		117			"	"	"
"								11 <sup>o</sup>		117			"	"	"
"								11 <sup>o</sup>		117			"	"	"
Riba	1							11 <sup>o</sup>		117			"	"	"
P. Casanova	22							11 <sup>o</sup>		117			"	"	"
"								11 <sup>o</sup>		117			"	"	"
"								11 <sup>o</sup>		117			"	"	"
fronte								11 <sup>o</sup>		117			8	"	"
"								11 <sup>o</sup>		117			"	"	"
fronte								11 <sup>o</sup>		117			"	"	"
Martes	36							10 <sup>o</sup>		234			"	"	"
"								11 <sup>o</sup>		117			"	"	"
St. Marta	24							11 <sup>o</sup>		117			"	"	"
1. José	25							7 <sup>o</sup>		2340			"	"	"
"								11 <sup>o</sup>		117			"	"	"
"								11 <sup>o</sup>		117			"	"	"
"								11 <sup>o</sup>		117			"	"	"
"								11 <sup>o</sup>		117			"	"	"
"								11 <sup>o</sup>		117			"	"	"
Martes	38							11 <sup>o</sup>		117			"	"	"
"								11 <sup>o</sup>		117			"	"	"
fronte								11 <sup>o</sup>		117			"	"	"
Suma y sigue.															

Número de orden	APELLIDOS Y NOMBRES	Naturaleza	Provincia	Edad	Estado	Profesión
1770	Francis Navarro Jose	agropec	alt	43	7 <sup>do</sup>	
6	Belda Pastor Francisco	aloy	"	48	cto	
7	Padua Martiner Milagro	"	"	58	7 <sup>da</sup>	
8	Jorda Gadea Ricardo	Siles	"	37	cto	
9	" " Rogelio	"	"	39	pre	
10	" " Ernesto	aloy	"	19	"	
11	Gonzalez Chamber Vicente	Monzoncillo	Segovia	44	cto	militar
12	Azcarrate Fernandez Eusebia	Pamplona	"	40	cto	
13	Gonzalez Azcarrate M <sup>a</sup> Lucia	Melilla	Marruecos	17	pre	
14	Pargas Cortes Manuel	Lucena	Cordoba	69	cto	
15	Heredia " Maria	Casallas	Granada	76	"	
16	Pomero Carito Delfin	Saloy	ate	31	cto	
17	Botella Macher Ramon	Barcelona	"	38	"	
18	Bernabeu Balaguer Joaquin	aloy	ate	49	cto	
19	Arail Parga Maria	"	"	47	"	
20	Bernabeu Arail Joaquin	"	"	20	pre	
21	Balaguer Rabasa Juan	Pelleu	"	58	cto	
22	Verdui Belenguer Rosa	"	"	54	"	
23	Balaguer Verdui Antonio	aloy	"	20	pre	
24	" " Bautista	"	"	18	"	
25	" " Jose	"	"	17	"	
26	Domench Blanes Matilde	"	"	42	pre	
27	Picurelli Armar Luis	"	"	18	"	
28	Pocurull Aguado Adolfo	Cuba	Cadix	63	cto	militar
29	Martiner Alcoriza Carlota	V. de Castellon	7 <sup>cia</sup>	45	"	
30	Pocurull Semour Adolfo	Podubta	"	24	pre	
31	Cartalo Santamaria Antonio	P. de Tadjia	Valladolid	36	cto	militar
32	Shaner Rahola Victoria	Gerona	Gerona	18	pre	
33	Perez Pastor Jose	aloy	ate	32	cto	
34	Sanz Bataller Euclio	ayelo	7 <sup>cia</sup>	35	"	
35	Comio Aparici Josefa	"	"	29	"	
36	Coderch Bronat Juan	aloy	ate	26	pre	
37	Acensi Compaing Enrique	"	"	43	cto	
38	Belenguer Garia Maria	"	"	46	"	
39	Maiques Perez Jose	"	"	30	"	
40	Juan Bernabeu Trinidad	"	"	30	"	

Señas de la habitación			CONTRIBUCIÓN directa que satisface el interesado sin recargos		SUELDO o haber anual que tiene asignado - Pesetas	Oficina, corporación, establecimiento, empresa, fábrica, almacén, tienda o casa particular donde prestan sus servicios	Alquiler que satisface anualmente por arriendo de la finca que habita - Pesetas	CLASE de cédula que debe expedirsele	VALOR TOTAL DE LA CÉDULA		VALOR TOTAL DEL GRUPO DE FAMILIA		FECHA DE SU EXPEDICIÓN			
Calle	Núm.	Cuarto	Territorial Pesetas	Industrial Pesetas					Pesetas	Pesetas	Cts.	Pesetas	Cts.	Día	Mes	Año
Suma anterior.																
V. Bella	4							117		117			9	Abri	21	
H. Mayor								98		98			"	"	"	
S. Mateo	80							117		117			"	"	"	
"								117		117			"	"	"	
"								117		117			"	"	"	
"								117		117			"	"	"	
Piquet bajo								98		98			"	"	"	
"								117		117			"	"	"	
"								117		117			"	"	"	
S. Barbara	4							117		117			9	"	"	
"								117		117			"	"	"	
Trante								117		117			"	"	"	
"								117		117			"	"	"	
Jaime	49							105		234			10	"	"	
"								117		117			"	"	"	
"								117		117			"	"	"	
Oliver	13							117		117			"	"	"	
"								117		117			"	"	"	
"								117		117			"	"	"	
"								117		117			"	"	"	
S. Mateo	37							105		234			"	"	"	
C. Sta	14							117		117			"	"	"	
C. Rellorck	9							98		98			"	"	"	
"								117		117			"	"	"	
"								98		98			"	"	"	
"								98		98			"	"	"	
"								117		117			"	"	"	
"								117		117			"	"	"	
S. Agust	23							117		117			11	"	"	
S. Jorge	14							117		117			"	"	"	
"								117		117			"	"	"	
S. Jacinto	16							117		117			"	"	"	
S. Jaime	8							117		117			"	"	"	
"								117		117			"	"	"	
S. Mateo	38							117		117			12	"	"	
"								117		117			"	"	"	

Suma y sigue.

Número de orden	APELLIDOS Y NOMBRES			Naturaleza	Provincia	Edad	Estado	Profesión
17741	Blanes	Glomer	Maria	aley	ate	34	gra	
42	Samper	Miralls	Paquito	Cocutau	"	53	edo	
43	Santouja	Esteve	Ceresa	aley	"	12	"	
44	Valor	Albors	Maria	"	"	48	ya	
Hº	Basel	Llorens	Frau	"	"	39	edo	
46	Reidó	Lavinou	Maria	"	"	22	edo	
47	Santouja	Oliva	Conal	"	"	19	"	
48	Pérez	Seypere	Concepción	"	"	16	"	
49	Santouja	Pérez	Rosa	"	"	15	gra	
50	Serra	Rovira	Antonio	Cde Castells	"	38	edo	
51	Paya	Delbell	Antonio	Hª	"	64	"	
52	Taragona	Giner	Patrocinii	aley	"	52	edo	
53	Slorins	Rovira	Lurique	"	"	40	"	
54	Ferrander	Nira	Conrado	"	"	40	"	
55	Autou	Ferrer	Nautista	Famorca	"	16	gra	
56	Garcia	Moneris	Joa	Berubota	"	50	edo	
57	Orts	Aleasar	Josfa	forruumun	"	53	"	
58	Garcia	Orts	Causado	aley	"	18	hno	
59			Remedios	"	"		"	
60	Ferrandez	Botella	Rafael	"	"	56	edo	
61	Abad	Valor	Luis	"	"	54	"	
62	Ferrandez	Serralta	Julio	"	"	29	gra	
63	"	Abad	Amando	"	"	15	"	
64	Blanes	Cauet	José	"	"	31	edo	
65	Garcia	Francis	Maria	"	"	29	"	
66	Vidal	Alemany	Rafael	Jarriaca	"	54	"	
67	Muller	Masand	Juanico	Jarraca	"	20	"	
68	Jil	Albert	Nicolas	Hª	"	46	"	
69	Simon	Pedraza	Vicenta	Valencia	"	26	"	
70	Jil	Simon	Juan	aley	ate	16	gra	
71	Pes	Baldo	Nimrod	Alcalá	"	84	ya	
72	Chafar	Francis	Ceresa	avels	ya	67	ya	
73	Chafar	Micó	Vº Salvador	Perricula	"	28	ya	
74	Blanes	Molto	Antonio	aley	ate	56	alto	
75	Cochi	Moya	Ceresa	"	"	54	"	
76	Blanes	Cochi	Maria	"	"	20	gra	

Señas de la habitación			CONTRIBUCIÓN directa que satisface el interesado sin recargos		SUELDO o haber anual que tiene asignado	Oficina, corporación, establecimiento, empresa, fábrica, almacén, tienda o casa particular donde prestan sus servicios	Alquiler que satisface anualmente por arriendo de la finca que habita debe expedirsele	VALOR TOTAL DE LA CÉDULA		VALOR TOTAL DEL GRUPO DE FAMILIA		FECHA DE SU EXPEDICIÓN			
Calle	Núm.	Cuarto	Territorial Pesetas	Industrial Pesetas				Pesetas	Pesetas	Pesetas	Cts.	Pesetas	Cts.	Día	Mes
Suma anterior.															
Sto Foyens	2						11	117				12	Apr	21	
Ribera alta							11	117				"	"	"	
"							11	117				"	"	"	
Santó	35						11	117				"	"	"	
C. alcant.							11	117				"	"	"	
"							11	117				"	"	"	
S. agtu	16						11	117				"	"	"	
"							11	117				"	"	"	
"							11	117				"	"	"	
frante							11	117				"	"	"	
C. Sta	29						10	234				12	"	"	
"							11	117				"	"	"	
Carreu	2						9	185				14	"	"	
"							11	117				"	"	"	
"							11	117				"	"	"	
frante							11	117				"	"	"	
C. Nueva	3						11	117				"	"	"	
"							11	117				"	"	"	
"							11	117				"	"	"	
"							11	117				"	"	"	
C. Sta	27						11	117				"	"	"	
"							11	117				"	"	"	
"							11	117				"	"	"	
"							11	117				"	"	"	
Rauilla							11	117				"	"	"	
"							11	117				"	"	"	
Frante							11	117				15	"	"	
"							11	117				"	"	"	
Polanica	17						7	2240				"	"	"	
"							11	117				"	"	"	
"							11	117				"	"	"	
Frante							11	117				"	"	"	
S. Jaime	19						11	117				15	"	"	
"							11	117				"	"	"	
S. Mateu	35						9	185				"	"	"	
"							11	117				"	"	"	
"							11	117				"	"	"	

Suma y sigue.

Número de orden	APELLIDOS Y NOMBRES			Naturaleza	Provincia	Edad	Estado	Profesión
17777	Santacru	Cortés	José	Cocutana	ate	38	old	
78	Paya	Blau	Francisco	aloy	"	36	old	
79	Jordi	Caust	Regina	"	"	29	"	
80	Guillem	Ros	Esteban	alte	ate	27	old	
81	Stapis	Val	José	aloy	"	62	"	
82	Clemente	Pascual	Maria	"	"	59	"	
83	Arda	Carbó	Juan Bta	Castalla	"	52	old	
84	Abad	Arminiana	Levito	aloy	"	57	"	
85	Pascual	González	Amalia	"	"	55	"	
86	Salvador	Pascual	Antonio	ages	"	33	"	
87	Calataud	Benito	Manuel	Pocairista	7 <sup>era</sup>	32	old	
88	Viedo	Guida	Magdalena	"	"	34	"	
89	Ferrandiz	Caust	Francisco	aloy	ate	38	old	
90	Sanz	Bou	Luisa	"	"	28	"	
91	Padia	Martinez	Fran <sup>co</sup>	"	"	67	7 <sup>da</sup>	
92	Miguel	Botella	José	alte	ate	30	old	
93	Caust	Enalber	Julia	aloy	"	41	7 <sup>da</sup>	
94	Caust	Carol	Josefa	"	"	14	8 <sup>da</sup>	
95	Caust	Caust	Eugenio	"	"	59	"	
96	Berenguer	Bordera	Constancia	Castalla	"	39	old	
97	Abad	Diaz	Euclia	aloy	"	23	"	
98	Paya	Miro	Caust	"	"	20	"	
99	Miro	Linares	Josefa	"	"	25	"	
17800	Alemany	Legui	Rafael	Tachua	"	35	7 <sup>da</sup>	
1	Sanz	Mompia	Julio	aydo m.	7 <sup>era</sup>	28	old	
2	Dominguez	Pons	Hermenegildo	ages	ate	59	"	
3	Vilaplau	Nadal	Agustín	Benimarjell	"	61	old	
4	Vilaplau	Vilaplau	Ceresa	"	"	66	"	
5	Vilaplau	Blasco	Ceresa	"	"	77	7 <sup>da</sup>	
6	Molto	Santouja	José	aloy	"	29	old	
7	Cost	Albors	Maria	"	"	38	"	
8	Casanova	Compañy	Antonio	Benasar	"	65	7 <sup>da</sup>	
9	Vilaplau	Perez	Isabel	aloy	"	55	7 <sup>da</sup>	
10	Oliva	Arminiana	Vicent	"	"	40	old	
11	Santouja	Vilaplau	Leonor	"	"	35	"	
12	Damenech	Barrachin	Francisco	Perillola	"	59	old	

Señas de la habitación			CONTRIBUCIÓN directa que satisface el interesado sin recargos		SUELDO o haber anual que tiene asignado	Oficina, comoración, establecimiento, empresa, fábrica, almacén, tienda o casa particular donde prestan sus servicios	Alquiler que satisface anualmente por arriendo de la finca que habita que debe expedirse	CLASE de educación que debe expedirse	VALOR TÓTAL DE LA OÉDULA		VALOR TOTAL DEL GRUPO DE FAMILIA		FECHA DE SU EXPEDICIÓN		
Calle	Núm.	Cuarto	Territorial	Industrial	Pesetas	Pesetas	Pesetas	Pesetas	Pesetas	Cts.	Pesetas	Cts.	Día	Mes	Año
Suma anterior.															
C. Santa	5							11		117			15	Set	21
S. Mauro	16							9		585					
"								11		117					
Trante								11		117					
S. Mateo	36							10		234					
"								10		234					
Trante								11		117					
C. Santa	29							9		585					
"								11		117					
Trante								11		117					
S. Mateo	70							9		585			16		
"								11		117					
C. Nueva	1							11		117					
"								11		117					
S. J <sup>co</sup>	60							11		117					
Trante								11		117					
S. Lorenzo	12							7		234					
Sta Rita	40							14		117					
Orbera	12							11		117					
V. agt	55							11		117					
"								11		117					
Cotes bajo								11		117			17		
"								11		117					
Trante								11		117					
Camel	5							11		117			18		
Trante								11		117					
"								11		117					
"								11		117					
oliver	8							11		117					
"								11		117					
S. Miguel	64							11		117					
S. Nicolai	25							11		117					
"								9		585					
"								11		117					
S. Mateo	84							10		234					
Suma y sigue.															

Número de orden	APELLIDOS Y NOMBRES			Naturaleza	Provincia	Edad	Estado	Profesión
17813	Perez	Ripoll	Rita	aleoy	ate	39	oda	
14	Corras	Molina	José	albaida	7 <sup>a</sup> cda	41	oda	
15	Julia	Penades	Maria	"	"	38	"	
16	Sanchez	Leypere	Antonio	Bocairente	7 <sup>a</sup> cda	32	"	
17	Rodriguez	Garcia	Enrique	aleoy	ate	43	"	
18	Vilanova	Domench	Maria	"	"	42	"	
19	Rodriguez	Vilanova	Maria	"	"	17	fra	
20	Ferrando	altors	Plas	Cocentaina	"	40	oda	
21	Molli	Vilaplau	Carolina	aleoy	"	38	oda	
22	Moya	Reig	Gerena	"	"	72	7 <sup>a</sup> cda	
23	Corbi	Moya	Isabel	"	"	45	fra	
24	"	"	Rosario	"	"	42	"	
25	Bisces	Trisquer	Consuelo	"	"	22	7 <sup>a</sup> cda	
26	Climent	Bosca	Miguel	Puigulida	"	21	"	
27	Companys	Catalá	Antonio	Behuarau	"	49	oda	
28	Lanyuan	Gilabert	Matilde	Plaues	"	43	oda	
29	Rico	alemany	Fernandina	aleoy	"	37	"	
30	Subert	Hofus	Margarita	"	"	20	oda	
31	Molli	Marti	Antonio	Cocentaina	"	36	oda	
32	Bodonnell	Trig	Gerardo	"	"	55	"	
33	Blanc	Galot	Gerardo	Muro	"	52	"	
34	Gibert	Dominguez	Antonio	aleoy	"	35	"	
35	Panashin	Mia	Purificacion	"	"	20	"	
36	Vipi	Bodonnell	Guigui	"	"	50	"	
37	Oraul	Papa	Fernand	"	"	42	"	
38	Corbi	Gubler	Carlos	"	"	48	"	
39	Segui	Sencha	Felisa	Andara	Valencia	46	"	
40	Lamoli	Pisf	Miguel	aleoy	ate	85	oda	
41	Molli	Juan	Juan	Belones	"	48	oda	
42	Sonzalez	Fernand	Mariana	oda	"	54	oda	
43	Leypere	Paul	Santiago	aleoy	"	22	fra	
44	Plaues	Paul	Juan	"	"	25	oda	
45	Lantanya	Boronet	Elia	"	"	26	"	
46	Masanet	Hedia	Vicente	Jamosa	"	17	fra	
47	Hodis	Vidal	Maria	"	"	18	"	
48	Solbes	Sania	Tranquil	aleoy	"	27	"	

Señas de la habitación			CONTRIBUCIÓN directa que satisface el interesado sin recargos			SUELDO o haber anual que tiene asignado	Oficina, corporación, establecimiento, empresa, fábrica, almacén, tienda o casa particular donde presta sus servicios	Alquiler que satisface anualmente por arriendo de la finca que habita	CLASE de cédula que debe expedirsele	VALOR TOTAL DE LA CÉDULA		VALOR TOTAL DEL GRUPO DE FAMILIA		FECHA DE SU EXPEDICIÓN		
			Territorial Pesetas	Industrial Pesetas	Pesetas					Pesetas	Cts.	Pesetas	Cts.	Día	Mes	Año
Suma anterior.																
J Mateo	24							11 <sup>o</sup>		117			18	abril	31	
P. P. Nuevo	3							9 <sup>o</sup>		85						
"								11 <sup>o</sup>		117						
Polop alto								11 <sup>o</sup>		117						
J Mateo	106							11 <sup>o</sup>		117						
"								11 <sup>o</sup>		117						
"								11 <sup>o</sup>		117						
Jautó	32							11 <sup>o</sup>		117			19	"	"	
"								11 <sup>o</sup>		117			"	"	"	
J Mauro	48							10 <sup>o</sup>		234			1	"	"	
"								11 <sup>o</sup>		117			1	"	"	
"								11 <sup>o</sup>		117			1	"	"	
Jauto								11 <sup>o</sup>		117			1	"	"	
"								11 <sup>o</sup>		117			1	"	"	
V agosto	12							11 <sup>o</sup>		117			11	"	"	
"								11 <sup>o</sup>		117			11	"	"	
a Murada	42							11 <sup>o</sup>		117			21	"	"	
S. Santa	25							11 <sup>o</sup>		117			18	"	"	
Jauto								11 <sup>o</sup>		117			4	"	"	
S. Rafael	1							11		117			2	"	"	
"								11		117			2	"	"	
P. Benton	14							10		234			2	"	"	
"								11		117			2	"	"	
Garraol	1							11		117			2	"	"	
"								11		117			2	"	"	
J Mateo	28							11		117			2	"	"	
"								9		85			2	"	"	
J Miguel	6							11		117			4	"	"	
Bocairente								10		234			2	"	"	
S. Antonio	19							11		117			2	"	"	
"								11		117			2	"	"	
J. Mesta	1							11		117			2	"	"	
"								11		117			2	"	"	
Jauto								11		117			2	"	"	
Jauto	10							11		117			2	"	"	
Suma y sigue.																

Número de orden	APELLIDOS Y NOMBRES	Naturaleza	Provincia	Edad	Estado	Profesión
17849	Matanadona Pérez Miguel	Alcoy	ATI	47	Udo	
50	Pérez Pastor Amalia	"	"	40	"	
51	Matanadona Pérez Miguel	"	"	15	Jr	
52	Carbonell Meneses José	"	"	51	Udo	
53	Pastor López Pilar	"	"	50	"	
54	Carbonell Pastor Indalecio	"	"	25	Jr	
55	Serra planes Antonio	"	"	70	Udo	
56	Lorda Valls Juanes	"	"	50	"	
57	Serra Lorda Maria	"	"	21	Vda	
58	Pérez Juanes Ricardo	"	"	45	Udo	
59	Baldó Vila Canadario	"	"	22	"	
60	Pérez Baldó Forta	"	"	15	Jr	
61	Pis Martí Pedro	Benicau	"	32	Udo	
62	Limont Araül Antonio	Pellu	"	30	Udo	
63	Canet Payá Leidro	Alcoy	"	51	Udo	
64	Pérez Juan María	Muro	"	45	"	
65	Oramar Verdú Joaquín	Fontenay	"	59	"	
66	Segura Martiner José	Alcoy	"	44	Udo	
67	Carbonell Cabrera María	"	"	47	"	
68	Vicent Molis Rafael	"	"	14	Jr	
69	Vicent albors Luis	"	"	14	"	
70	Abad Moullor Carues	"	"	60	Jr	
71	Molis Abad Ricardo	"	"	35	Jr	
72	Pastor Vistest Salvador	"	"	34	Udo	
73	Molis Peis María	"	"	32	"	
74	López Planer Miguel	"	"	42	"	
75	Lelis Botella Trinidad	"	"	43	"	
76	Maragoza Mudoza Pedro	P. Marina	"	22	"	
77	Pérez Sorally Campuans	Alcoy	"	22	"	
78	Sadua Miguel Emiguel	"	"	59	"	
79	Maitte Lino Honorio	"	"	52	"	
80	Buerola Hernandez Abel	"	"	54	Vda	
81	Vilafana Buerola Miguel	"	"	16	Jr	
82	López Ramos Antonio	Tijera	"	43	Udo	
83	Canadario Baldó María	Fontenay	"	25	"	
84	Pérez Canual Emiguel	Madrid	"	62	"	

Señas de la habitación			CONTRIBUCIÓN directa que satisface el interesado sin recargos		SUELDO o haber anual que tiene asignado	Oleína, corporación, establecimiento, empresa, fábrica, almacén, tienda o casa particular donde prestan sus servicios	Alquiler que satisface anualmente por arriendo de la finca que debe expedirse	CLASE de cédula que debe expedirse	VALOR TOTAL DE LA CÉDULA		VALOR TOTAL DEL GRUPO DE FAMILIA		FECHA DE SU EXPEDICIÓN		
Calle	Núm.	Cuarto	Territorial Pesetas	Industrial Pesetas	Pesetas		Pesetas		Pesetas	Cts.	Pesetas	Cts.	Día	Mes	Año
Suma anterior.															
Laporta	6							7 <sup>a</sup>	20	40			22	Jun	21
"								11		112			"	"	"
"								11		112			"	"	"
P. Fontenay	315							2		20	40		"	"	"
"								11		112			"	"	"
"								11		112			"	"	"
C. Santa	15							9		5	85		"	"	"
"								11		112			"	"	"
"								11		112			"	"	"
S. Mateo	66							8		11	20		"	"	"
"								11		112			"	"	"
"								11		112			"	"	"
Trants								11		112			23	"	"
"								11		112			"	"	"
S. Jose	68							10		2	34		"	"	"
"								11		112			"	"	"
Trants								11		112			"	"	"
Fontenay	10							11		112			"	"	"
"								11		112			"	"	"
Laporta	11							11		112			"	"	"
P. Canadario								7		20	40		"	"	"
Laporta	11							9		5	85		"	"	"
C. Joles	7							9		5	85		"	"	"
"								11		112			"	"	"
C. Santa	29							11		112			24	"	"
"								11		112			"	"	"
S. Mateo	63							8		11	20		"	"	"
"								11		112			"	"	"
"								10		2	34		"	"	"
Pozal	31							11		112			"	"	"
"								9		5	85		"	"	"
Molina	21							11		112			"	"	"
"								10		2	34		"	"	"
V. Marina	171							11		112			"	"	"
Laporta	12							6		25	10		"	"	"
Suma y sigue.															



Número de orden	APELLIDOS Y NOMBRES	Naturaleza	Provincia	Edad	Estado	Profesión
12885	Delgado Sibaja Mateo	Barro	Logroño	41	Ude	
86	Perel Pérez Sempere	Castellón	Oliva	25	Jra	
87	"	Alcañiz	"	22	"	
88	"	Alcañiz	ate	18	Ua	
89	Pelida Ferrer Lluís	"	"	45	Ude	
90	Pelida Mir Rita	"	"	47	"	
91	Pelida Pelida Menedel	"	"	21	Jra	
92	Segura Sempere Vicente	"	"	44	Ude	
93	Masades Oliva Menedel	"	"	42	"	
94	Oliva Sempere Ferrer	Burjassot	"	67	Ude	
95	Sempere Martí Menedel	Alcañiz	"	41	Ude	
96	Ferrer Ferrer Ferrer	"	"	40	"	
97	Ferrer Ferrer Ferrer	"	"	55	"	
98	Ferrer Ferrer Ferrer	"	"	50	"	
99	Ferrer Ferrer Ferrer	"	"	25	Jra	
17900	"	"	"	19	"	
1	"	"	"	16	"	
2	Sander Mas Alegre	Miliana	"	42	"	
3	Castell Mestres Vicente	Castellón	Valencia	60	Ude	
4	Jil Jil Jil	"	"	59	"	
5	Castell Jil Daniel	Llucanet	"	29	Jra	
6	Corolla Valls Ferrer	Alcañiz	ate	28	Ude	
7	Serra Ferrer Ferrer	"	"	24	"	
8	Mir Ferrer Ferrer	"	"	24	Ua	
9	Serra Ferrer Ferrer	"	"	28	"	
10	Abad Ferrer Ferrer	"	"	52	Ude	
11	Abad Ferrer Ferrer	"	"	17	Jra	
12	Carbonell Ferrer Ferrer	"	"	42	Ude	
13	Abad Ferrer Ferrer	"	"	42	Ude	
14	Carbonell Ferrer Ferrer	"	"	20	Jra	
15	"	"	"	16	"	
16	Ferrer Ferrer Ferrer	"	"	28	Ude	
17	Ferrer Ferrer Ferrer	"	"	27	"	
18	Ferrer Ferrer Ferrer	"	"	42	"	
19	Pastor Ferrer Ferrer	"	"	46	"	
20	Ferrer Ferrer Ferrer	"	"	21	Jra	

Señas de la habitación			CONTRIBUCIÓN directa que satisface el interesado sin recargos		SUELDO o haber anual que tiene asignado	Oficina, corporación, establecimiento, empresa, fábrica, almacén, tienda o casa particular donde prestan sus servicios	Alquiler que satisface anualmente por arriendo de la finca que habita	CLASE de educación que debe expedirsele	VALOR TOTAL DE LA CÉDULA		VALOR TOTAL DEL GRUPO DE FAMILIA		FECHA DE SU EXPEDICIÓN				
Calle	Núm.	Cuarto	Territorial Pesetas	Industrial Pesetas					Pesetas	Pesetas	Pesetas	Cts.	Pesetas	Cts.	Día	Mes	Año
Suma anterior.																	
Llorens	10							11		117				24	11	21	
"								11		117				"	"	"	
"								11		117				"	"	"	
"								11		117				"	"	"	
C. Santa	21							11		117				"	"	"	
"								11		117				"	"	"	
"								11		117				"	"	"	
Ferr	79							10		274				"	"	"	
"								11		117				"	"	"	
"								11		117				"	"	"	
Ste Marta	22							11		117				25	"	"	
"								11		117				"	"	"	
S. Jorge	20							9		585				"	"	"	
"								11		117				"	"	"	
"								11		117				"	"	"	
"								11		117				"	"	"	
"								11		117				"	"	"	
S. Roque	29							11		117				"	"	"	
San Juan	1							10		274				"	"	"	
"								11		117				"	"	"	
"								11		117				"	"	"	
Ste Lucía	12							11		117				14	"	"	
"								11		117				"	"	"	
Algarra	8							11		117				"	"	"	
"								11		117				"	"	"	
S. Marta	15							11		117				"	"	"	
"								11		117				"	"	"	
"								11		117				"	"	"	
"								11		117				"	"	"	
"								11		117				"	"	"	
Costes Ferr								11		117				"	"	"	
"								11		117				"	"	"	
S. Mateo	86							11		117				"	"	"	
"								11		117				"	"	"	
"								11		117				"	"	"	
Suma y sigue.																	

Número de orden	APELLIDOS Y NOMBRES	Naturaleza	Provincia	Edad	Estado	Profesión
22	Poja Valor Santa	"	"	38	"	
27	Domench Costa Antonio	"	"	22	"	
24	Costa Costa Manuel	"	"	22	"	
25	Micho Poja Manuel	"	"	48	"	
26	Costa Costas Juan	Remiendado	"	48	"	
27	Micho Costa Manuel	Alcof	"	22	Udca	
28	Juan Villanová Vicente	Remiendado	"	68	Udca	
29	Soler Soler Compusor	Alcof	"	75	Udca	
30	Poja Soler Gonzalo	"	"	47	Udca	
31	Compusor Soler Joaquín	"	"	52	Udca	
32	Lambo Gallo Mariano	"	"	55	"	
33	Blanes Valor Rafael	"	"	75	Udca	
34	Blanes Valor Rafael	"	"	40	Udca	
35	Poja Alberte Eduardo	"	"	42	Udca	
36	Vasís Rodri Magdalena	Remiendado	Valencia	44	"	
37	Poja Vasís Magdalena	Alcof	Ata	18	Udca	
38	Lombardía Jordi José	"	"	44	Udca	
39	Marin Vidal Ramón	Solinas	"	21	"	
40	Poja Micho Vicente	Alcof	"	58	"	
41	Lombardía Jordi Ramón	"	"	42	"	
42	Olina Matamoras Antonio	"	"	56	Udca	
43	Poja Valladram Paulina	"	"	75	Udca	
44	Costa Costa Fernando	"	"	68	Udca	
45	Remiendado Matamoras Antonio	"	"	67	"	
46	Costa Costa Manuel	"	"	24	Udca	
47	Jordi Canals Mitlaga	"	"	47	Udca	
48	Canals Jordi Mitlaga	"	"	25	Udca	
49	" " " "	"	"	22	"	
50	" " " "	"	"	18	"	
51	Poja Soler Compusor	"	"	52	Udca	
52	Blanes Poja Santiago	"	"	26	Udca	
53	" " " "	"	"	20	"	
54	Dobert Olina Ramón	Alcof	"	41	Udca	
55	Forrest Pelda María	Alcof	"	26	"	
56	Valor Malto Antonio	Remiendado	"	41	Udca	

Señas de la habitación			CONTRIBUCIÓN directa que satisface el interesado sin recargos		SUELDO o haber anual que tiene asignado	Oficina, corporación, establecimiento, empresa, fábrica, almacén, tienda o casa particular donde presten sus servicios	Alquiler que satisface anualmente por arriendo de la finca que habita	CLASE de educación que debe esperarsele	VALOR TOTAL DE LA CÉDULA		VALOR TOTAL DEL GRUPO DE FAMILIA		FECHA DE SU EXPEDICIÓN		
Calle	Núm.	Cuarto	Territorial Pesetas	Industrial Pesetas					Pesetas	Pesetas	Pesetas	Cts.	Pesetas	Cts.	Día
Suma anterior.															
M. Poyas	5							8	1170			25	11	21	
"	"							11	117			"	"	"	
"	7							8	1170			"	"	"	
"	"							11	117			"	"	"	
R. Miranda	32							11	117			"	"	"	
"	"							11	117			"	"	"	
"	"							11	117			"	"	"	
Fernández								11	117			26	"	"	
R. Miranda	1							11	117			"	"	"	
"	"							7	2040			"	"	"	
J. Nicolás	124							11	117			"	"	"	
"	"							11	117			"	"	"	
Solteras								9	585			"	"	"	
"	"							2	585			"	"	"	
Riquer alto								11	117			"	"	"	
"	"							11	117			"	"	"	
"	"							11	117			"	"	"	
Algarra	22							11	117			"	"	"	
"	"							11	117			"	"	"	
Fernández								11	117			"	"	"	
"	"							11	117			"	"	"	
J. Mateo	29							8	1170			"	"	"	
M. Lora	32							11	117			"	"	"	
R. Miranda	21							11	117			"	"	"	
"	"							11	117			"	"	"	
"	"							11	117			"	"	"	
M. Lora	25							10	274			"	"	"	
"	"							11	117			"	"	"	
"	"							11	117			"	"	"	
"	"							11	117			"	"	"	
J. Nicolás	8							7	2040			28	"	"	
"	"							11	117			"	"	"	
"	"							11	117			"	"	"	
J. José	11							11	117			"	"	"	
"	"							11	117			"	"	"	
Ranilla								11	117			"	"	"	
Suma y sigue.															

Número de orden	APELLIDOS Y NOMBRES	Naturaleza	Provincia	Edad	Estado	Profesión	SEÑALES DE LA HABITACIÓN		
							Calle	Núm.	Cuarto
17957	Linares Juan	Commer	Ponmangon	21	Udo				
58	Fonda Maullor Tomas	Aleog	"	21	Udo				
59	Montaner Juan	Commer	Volun	56	Udo				
60	Oraun Caranora	Panora	"	48	"				
61	Montaner Oraun	Vuente	"	21	"				
62	Munquer Luysol Luis	Aleog	Alt	46	"				
63	Munquer Santonja Luis	"	"	20	Udo				
64	Paja Matto Pedro	"	"	50	Udo				
65	Carbonell Victoria	Ulia	"	50	"				
66	Paja Matto Carmona	"	"	66	Udo				
67	Abad Benza Jose	"	"	32	Udo				
68	Benito Benito Carmona	Commer	Ponmangon	21	"				
69	Mares Juan	Vuente	Commer	50	"				
70	Jaris Reig Carmona	Aleog	"	45	"				
71	Blanco Juan	Commer	"	19	Udo				
72	"	"	"	17	"				
73	Andres Ponmangon	Agustin	"	65	Udo				
74	Andres Forl Jose	"	"	20	Udo				
75	Domenich Novell	Vitoria	Penaldea	"	51	Udo			
76	Oliver Juan	Commer	Ponmangon	"	20	Udo			
77	Pastor Sara	Commer	Bartalla	"	22	"			
78	Paja Maullor	Aleog	"	26	"				
79	Catala Juan	Ulia	"	24	"				
80	Paja Ruiz	Bora	"	51	Udo				
81	Luna Paja	Commer	"	18	Udo				
82	Perez Carmona	Vuente	"	46	Udo				
83	Cartero Juan	Commer	"	44	"				
84	Olivero Juan	Mand	"	24	Udo				
85	Olivero Juan	Luis	"	18	"				
86	Fonda Antonina	Jose	"	43	Udo				
87	Leal Guill	Franisco	Bartalla	"	46	Udo			
88	Mateu Juan	Jose	"	22	"				
89	Lover Juan	Commer	Ponmangon	"	45	"			
90	Bandi Juan	Antonio	Commer	"	40	"			
91	Thany Miramas	Commer	Penaldea	"	25	"			
92	Thany Carmona	Vuente	"	61	"				

Señas de la habitación			CONTRIBUCIÓN directa que satisface el interesado sin recargos		SUELDO o haber anual que tiene asignado	Oficina, corporación, establecimiento, empresa, fábrica, almacén, tienda o casa particular donde presta sus servicios	Alquiler que satisface anualmente por arriendo de la finca que debe esperarsele	CLASE de educación que debe esperarsele	VALOR TOTAL DE LA CÉDULA	VALOR TOTAL DEL GRUPO DE FAMILIA	FECHA DE SU EXPEDICIÓN				
Calle	Núm.	Cuarto	Territorial	Industrial	Pesetas	Pesetas	Pesetas	Pesetas	Pesetas	Cts.	Pesetas	Cts.	Día	Mes	Año
			Pesetas	Pesetas					Pesetas	Pesetas	Pesetas	Pesetas	Pesetas		
Suma anterior.															
Pambla									11	117			28	11	21
D. S. Jorda	1								9	585					
Palamija	2								508	26					
"									11	117					
"									11	117					
J. Muriel	21								7	2340					
"									11	117					
J. Jorja	2								11	117			29		
"									11	117					
"									11	117					
J. Mateo	4								11	117					
"									11	117					
Languel	8								11	117					
"									11	117					
"									11	117					
"									11	117					
"									11	117					
A. Miranda	4								9	585					
"									11	117					
V. Maria	19								11	117					
Commer									11	117					
"									11	117					
J. Forl	24								7	2340					
"									11	117					
Leposta	2								6	2510					
"									11	117					
J. Mateo	28								11	117					
Maduro	2								11	117					
J. Mateo	29								11	117					
"									11	117					
Commer									11	117					30
"									11	117					
"									11	117					
"									11	117					
J. Miguel	27								11	117					
"									11	117					
"									11	117					
Suma y sigue.															

Número de orden	APELLIDOS Y NOMBRES	Naturaleza	Provincia	Edad	Estado	Profesión
17993	Mirament Moteu Josep	Permanente	at			
94	Vicens Jover Antoni	Pellen	"	41	Udo	
95	Parral Crozer Milago	Wickena	"	27	"	
96	Motta Pastor Jose	Alcoy	"	62	"	
97	Santouza Motta Maria	"	"	60	"	
98	Motta Santouza Milago	"	"	18	Jr	
99	Piso Vilanova Solas	Demellada	"	56	Uda	
18000	Solas Pery Gorman	Alcoy	"	22	"	
1	Piso Bernabeu Angel	Alceduba	"	54	Uda	
2	Llopis Carbonell Alejandro	Alcoy	"	20	Udo	
3	Baduan Mota Luisa	"	"	24	"	
4	Luch Garasumpel Francisco	"	"	29	"	
5	Fort Allons Elena	"	"	29	"	
6	Parral Veloz Rafael	"	"	50	"	
7	Horus Pery Rafael	"	"	58	"	
8	Semper abad Garmen	"	"	56	"	
9	Horus Semper Rafael	"	"	28	"	
10	Quij Pedro Garmen	"	"	25	"	
11	Pichu Pastor Rafael	"	"	28	"	
12	Picher Don Maria	"	"	27	"	
13	Bernabeu Tomas Francisco	Umen	"	62	"	
14	Llopis Motta Gonzalo	Alcoy	"	27	"	
15	Pery Silvestre Norani	Sogamos	"	28	"	
16	Pery Silvestre Alejandra	"	"	42	Uda	
17	Bernat Jany Antoni	Alcoy	"	29	Udo	
18	Segui Pery Pedro	"	"	26	"	
19	Picher Juan Urbano	"	"	20	Udo	
20	Lluch Jodi Emilia	"	"	29	Uda	
21	Vitaplau Castalani Ferran	"	"	28	"	
22	Lluch Vitaplau Ferran	"	"	17	Jr	
23	" " Emilia	"	"	15	"	
24	Climent Brail Jaquim	Penaguala	"	22	Uda	
25	Maneris Sever Jaquim	Demellada	"	54	"	
26	Soler Aparicio Jose	Unguen	at	62	"	
27	Martinez Poyari Matilde	Alcoy	at	53	"	
28	Aymar Valls Garmen	"	"	54	Jr	

Señas de la habitación			CONTRIBUCIÓN directa que satisface el interesado sin recargos		SUELDO o haber anual que tiene asignado	Oficina, corporación, establecimiento, empresa, fábrica, almacén, tienda o casa particular donde prestan sus servicios	Alquiler que satisface anualmente por arriendo de la finca que habita	CLASE de cédula que debe expedirsele	VALOR TOTAL DE LA CÉDULA		VALOR TOTAL DEL GRUPO DE FAMILIA		FECHA DE SU EXPEDICIÓN			
Calle	Núm.	Cuarto	Territorial Pesetas	Industrial Pesetas					Pesetas	Pesetas	Cts.	Pesetas	Cts.	Día	Mes	Año
Suma anterior.																
S. Miguel	27						11	112					20	11	24	
S. Mateo	22						9	585					4	4	4	
"							11	112					4	4	4	
S. Antonio							11	112					4	4	4	
"							11	112					4	4	4	
Francisco							11	112					4	4	4	
S. Marta	22						9	585					6	2	1	
Francisco							11	112					4	4	4	
Oliver	6						8	1120					4	4	4	
"							11	112					4	4	4	
Loposta	14						9	585					4	4	4	
"							11	112					4	4	4	
Francisco							11	112					4	4	4	
S. Miguel	21						9	585					1	12	24	
"							11	112					4	4	4	
"							11	112					4	4	4	
"							11	112					4	4	4	
S. Mateo	21						11	112					4	4	4	
"							11	112					4	4	4	
Francisco							11	112					4	4	4	
Algegar	40						11	112					4	4	4	
"							11	112					4	4	4	
"							11	112					4	4	4	
S. Marta	25						7	2040					4	4	4	
"							11	112					4	4	4	
S. Mateo	21						9	585					4	4	4	
S. Jose	29						8	1120					4	4	4	
"							11	112					4	4	4	
"							11	112					4	4	4	
"							11	112					4	4	4	
Francisco							11	112					4	4	4	
"							11	112					4	4	4	
"							11	112					4	4	4	
Francisco							11	112					2	4	4	
"							11	112					4	4	4	
Vidrera	2						11	112					4	4	4	
"							11	112					4	4	4	
S. Mateo	40						10	204					4	4	4	
Suma y sigue.																



Número de orden	APELLIDOS Y NOMBRES			Naturaleza	Provincia	Edad	Estado	Profesión
1806	Soler	Pere	Santiago	aley	ate	32	o <sup>do</sup>	
66	Sanchis	Cabelló	Edwiges	aley	"	23	"	
67	Santouja	Bonauat	José	aley	"	65	o <sup>do</sup>	
68	Peralta	albero	José	"	"	54	"	
69	Ferrandis	Laguí	Vicente	Malones	"	42	"	
70	Josua	Alcarrá	Antoni	Bonay	"	51	"	
71	Linares	Botas	Guillermo	"	"	44	"	
72	Reich	Esteban	Ysaac	aley	"	32	o <sup>do</sup>	
73	Pastor	Leupere	Leonor	"	"	32	"	
74	García	Loceer	Antonio	"	"	14	pro	
75	Reich	Ortells	José	"	"	72	7 <sup>do</sup>	
76	Reich	"	Rita	"	"	69	7 <sup>do</sup>	
77	Soler	Giner	Eleuterio	Beniganim	7 <sup>do</sup>	37	o <sup>do</sup>	
78	Fuster	Vilaplana	Guillem	alicant	"	20	pro	
79	Paya	Lerna	Tomás	aley	ate	34	o <sup>do</sup>	
80	Mullor	Verdú	Fran <sup>co</sup>	Josua Bonay	"	51	o <sup>do</sup>	
81	Sirocut	Sinera	Memelio	aley	"	28	pro	
82	Leupere	Llorens	José	"	"	56	o <sup>do</sup>	
83	Pis	Pastor	Rita	"	"	54	"	
84	Leupere	Pis	José	"	"	26	pro	
85	"	"	Isabel	"	"	14	"	
86	Corbi	Reich	Josefa	Valencia	"	12	7 <sup>do</sup>	
87	Moray	Corbi	Miguel	Barría	"	20	pro	
88	Oliver	Pedroza	José	aley	ate	69	o <sup>do</sup>	
89	Ferrandis	Crashaw	Consuelo	Balbuell	"	25	pro	
90	Quiñones	Bondan	Maria	a de la trautens	Cádiz	78	7 <sup>do</sup>	
91	Boldán	Quiñones	Vicente	ceuta	"	35	pro	
92	Miro	Gibert	Maria	aley	ate	22	"	
93	Moltó	Ferrandis	Josua	Borobara	"	27	o <sup>do</sup>	
94	Ferrandis	Fraer	Dolores	"	"	60	7 <sup>do</sup>	
95	Moltó	Ferrandis	Consuelo	"	"	19	pro	
96	Perez	arias	Eduardo	Madridial	"	29	o <sup>do</sup>	
97	Climent	Domenich	Maria	aley	ate	21	"	
98	Santouja	Miro	Miguel	"	"	55	"	
99	Gibert	Jordi	Maria	"	"	48	"	
1810	Pastor	Gandella	Miguel	"	"	46	"	

Señas de la habitación	Calle	Núm.	Cuarto	CONTRIBUCIÓN directa que satisface el interesado sin recargos		SUELDO o haber anual que tiene asignado	Oficina, cornación, establecimiento, empresa, fábrica, almacén, tienda o casa particular donde prestan sus servicios	Alquiler que satisface anualmente por arriendo de la finca que habita	CLASE de cédula que debe expedirse	VALOR TOTAL DE LA CÉDULA		VALOR TOTAL DEL GRUPO DE FAMILIA		FECHA DE SU EXPEDICIÓN				
				Territorial	Industrial					Pesetas	Cts.	Pesetas	Cts.	Día	Mes	Año		
Suma anterior.																		
	7. María	131							11		117				6	Oct	21	
	"	"							11		117				"	"	"	
	Bazbell								11		117				"	"	"	
	"	"							11		117				"	"	"	
	Romanti								11		117				"	"	"	
	J. Mator	15							9 <sup>o</sup>		585				"	"	"	
	"	"							11		117				"	"	"	
	R. Aguiló	13							11		117				7	"	"	
	"	"							11		117				"	"	"	
	Laporta	28							11		117				"	"	"	
	R. Aguiló	31							10 <sup>o</sup>		234				"	"	"	
	"	"							11		117				"	"	"	
	P. Compu	10							10 <sup>o</sup>		234				"	"	"	
	J. Jori	46							11		117				"	"	"	
	Marta	18							11		117				9	"	"	
	"	"							11		117				"	"	"	
	"	"							11		117				"	"	"	
	C. Sta	19							10 <sup>o</sup>		234				"	"	"	
	"	"							11		117				"	"	"	
	"	"							11		117				"	"	"	
	"	"							11		117				"	"	"	
	Caracol	12							9 <sup>o</sup>		585				"	"	"	
	"	"							11		117				"	"	"	
	Tran <sup>te</sup>								11		117				"	"	"	
	J. Blas	26							11		117				"	"	"	
	Caracol	6							11		117				"	"	"	
	"	"							11		117				"	"	"	
	José	1							11		117				"	"	"	
	Tran <sup>te</sup>								11		117				"	"	"	
	"	"							11		117				"	"	"	
	"	"							11		117				"	"	"	
	Molinar								11		117				"	"	"	
	"	"							11		117				"	"	"	
	"	"							11		117				"	"	"	
	R. Aguiló	35							9 <sup>o</sup>		585				"	"	"	
	"	"							11		117				"	"	"	
	P. Bonanova	26							5		2340				10	"	"	
Suma y sigue.																		



Número de orden	APELLIDOS Y NOMBRES	Naturaleza	Provincia	Edad	Estado	Profesión
18137	Marti Pastor Antonio	Oleoj	ate	45	cedo	
38	Paya Vilaplana Concepcion	"	"	43	"	
39	Perez Guzman Blas	"	"	28	Jor	
40	Miro Girent Francisco	"	"	40	cedo	
41	Paya Binar Emilia	SM	"	38	"	
42	Miro Paya Francisco	Oleoj	"	18	Jor	
43	Albors Andorra Juan	Boutain	"	88	veda	
44	Alor albors Francisco	Oleoj	"	40	"	
45	Fonda Valor Juliana	"	"	16	Jor	
46	Alfonso Lvars Juan	Maner	"	50	cedo	
47	Fernandis Segui Juan	Malones	"	47	"	
48	Vilaplana Sempere Maria	Oleoj	"	72	veda	
49	Benimansa Malla Francisco	"	"	62	"	
50	Carnant Blanes Miguel	Muro	"	47	Jor	
51	Serniques Peller Jor	Boutain	"	72	"	
52	Francis Sempere Jor	Alpafar	"	40	"	
53	Colomer Santonja Federico	Oleoj	"	74	"	
54	Lopez Vera Gabriel	Provinciente	ver	21	"	
55	Miraflores Vicente Francisco	Bande	Jeral	31	"	
56	Daguer Santonja Melago	Jayanis	ate	28	"	
57	Puig Barbera Manuel	Boutain	"	29	"	
58	Fernandis Berto Compuans	Oleoj	"	24	"	
59	Sempere Sempere Jor	"	"	21	"	
60	Giner Bonada Dolores	Penifate	"	69	"	
61	Sempere Giner Jor	Oleoj	"	31	Jor	
62	Motta Santonja Fidel	"	"	64	veda	
63	Vano Molina Maria	Provinciente	ver	48	"	
64	Salvestre Vant Daniel	"	"	19	Jor	
65	Benich Pedoli Francisco	Oleoj	ate	30	cedo	
66	Garcia Hernandez Ramon	"	"	30	"	
67	Ripoll Bonet Rafael	Penilloba	"	21	Jor	
68	Ripoll Bonet Francisco	"	"	16	"	
69	Carnet Mantor Rafael	Oleoj	"	40	cedo	
70	Fonda Miro Maria	"	"	35	"	
71	Barr Mallas Francisco	"	"	29	"	
72	Bonnes Vilaplana Adela	"	"	26	"	

Señas de la habitación			CONTRIBUCIÓN directa que satisface el interesado sin recargos		SUELDO o haber anual que tiene asignado	Oficina, corporación, establecimiento, empresa, fábrica, almacén, tienda o casa particular donde prestan sus servicios	Alquiler que satisface anualmente por arriendo de la finca que habita	CLASE de cédula que debe expedirsele	VALOR TOTAL DE LA CÉDULA		VALOR TOTAL DEL GRUPO DE FAMILIA		FECHA DE SU EXPEDICIÓN			
Calle	Núm.	Cuarto	Territorial Pesetas	Industrial Pesetas					Pesetas	Pesetas	Cts.	Pesetas	Cts.	Día	Mes	Año
Suma anterior.																
mfauel	32						11		117				14	Dici	21	
"	"						11		117							
"	21						11		117							
S. Marta	51						9		585							
"							11		117							
"							11		117							
S. Antonio	25						11		117							
"							11		117							
"							11		117							
Francisco							11		117							
"							11		117							
M. Juan	30						9		585							
S. Marcos	1						11		117							
Francisco							11		117				15			
"							11		117							
"							11		117							
S. Jor	52						11		117							
"							11		117							
Oleor							11		117							
"							11		117							
Jeral	1						11		117				16			
"							11		117							
"							9		585							
"							11		117							
"							11		117							
Benimansa							11		117							
"							11		117							
M. Agosta	40						11		117							
"							11		117							
S. Josep	21						7		2040							
"							11		117							
Francisco							11		117							
"							11		117							
M. Jor	5						9		585				17			
"							11		117							
S. Juan	14						11		117							
"							11		117							
Suma y sigue.																



Número de orden	APELLIDOS Y NOMBRES	Naturaleza	Provincia	Edad	Estado	Profesión
18173	Jorda Domènec Luis	Peninsular	alt	19	gr	
74	Lambis Frances Nemesio	aley	"	34	old	
75	Solamina Mariano Juanini	"	"	61	"	
76	Hersen Almaraz Juanini	"	"	61	"	
77	Comarasa Tomas Rafael	"	"	41	"	
78	Guiles Moisés Porras	"	"	38	"	
79	Salles Sefuna Bartista	Peninsular	"	50	"	
80	Sola Don Dolores	B. Guasolte	"	47	"	
81	Salles Sola Nemesio	aley	"	19	gr	
83	" " Jose	"	"	15	"	
83	Tomas Yvanad Bartista	Peninsular	"	38	old	
84	Catalina Gilda Canigal	aley	"	54	"	
85	Martinez Linares Francisco	Peninsular	"	60	7 <sup>do</sup>	
86	Catala Gaudia Jose	aleoleta	"	37	old	
87	Belda Brill Eduardo	Cospide	"	43	"	
88	Belda " Enrique	"	"	34	"	
89	Dominguez Ferrando Jose	Almudaina	"	70	"	
90	Matarredona Moya Rita	aley	"	64	"	
91	Molina Albert Miquel	Cocentaina	"	82	old	
92	Patz Mendler Pedro	aley	"	50	"	
93	Martinez Ferrando Juan	"	"	48	"	
94	Gaudia Calabrig Magdalena	F. Figuera	Yca	41	gr	
95	Gaudia " Irene	"	"	43	"	
96	" " Francisca	"	"	37	"	
97	Pier Mendler Francisco	Alolaha	alt	59	old	
98	Patz Don Juanina	Peninsular	"	59	"	
99	" " Ricardo	aley	"	25	gr	
18300	" " Guillermo	"	"	19	"	
1	Sempere Miquel Joaquin	"	"	60	"	
2	Vicent Paya Jose	"	"	21	"	
3	Arail Botella Baldomero	"	"	26	old	
4	Grallber Gistert Concepc <sup>on</sup>	"	"	24	"	
5	Pastor Arnau Adolfo	Alventosa	Ceruel	43	old	
6	Lautauania Paya Mercedes	aley	ate	38	"	
7	Pastor Lautauania Adolfo	"	"	31	gr	
8	Serra San Jose	la hura	"	50	old	

Señas de la habitación			CONTRIBUCIÓN directa que satisface el interesado sin recargos		SUELDO o haber anual que tiene asignado	Oficina, corporación, establecimiento, empresa, fábrica, almacén, tienda o casa particular donde presta sus servicios	Alquiler que satisface anualmente por arriendo de la línea que habita	CLASE de cédula que debe expedirsele	VALOR TOTAL DE LA CÉDULA		VALOR TOTAL DEL GRUPO DE FAMILIA		FECHA DE SU EXPEDICIÓN			
Calle	Núm.	Cuarto	Territorial	Industrial					Pesetas	Cts.	Pesetas	Cts.	Día	Mes	Año	
Suma anterior.																
S. Legaria	7								411		117	13	12	21		
Franca								9	585			"	"	"		
S. Mateo	41							10	234			"	"	"		
"								11	117			"	"	"		
S. Jaime	7							11	117			"	"	"		
"								11	117			"	"	"		
S. Rafael	17							9	585			"	"	"		
"								11	117			"	"	"		
"								11	117			"	"	"		
"								11	117			"	"	"		
Franca								11	117			"	"	"		
"								9	585			"	"	"		
Primer bajo								11	117			19	"	"		
Trante								11	117			"	"	"		
"								11	117			"	"	"		
"								11	117			"	"	"		
Budaoli	14	2 <sup>do</sup>						10	234			"	"	"		
"								11	117			"	"	"		
Trante								11	117			"	"	"		
Don Juanini	7							10	234			"	"	"		
"								11	117			"	"	"		
S. Jiles	2							9	585			"	"	"		
"								11	117			"	"	"		
"								11	117			"	"	"		
S. Mateo	41							11	117			"	"	"		
"								11	117			"	"	"		
"								11	117			"	"	"		
S. Jiles	1							11	117			"	"	"		
"	127							11	117			"	"	"		
Franca								11	117			"	"	"		
S. Nicolás	49							7	2340			"	"	"		
"								11	117			"	"	"		
Carmen	7							7	2340			"	"	"		
"								11	117			"	"	"		
"								11	117			"	"	"		
S. San Juan								9	585			"	"	"		
Suma y sigue.																

Número de orden	APELLIDOS Y NOMBRES	Naturaleza	Provincia	Edad	Estado	Profesión
18309	José Lelis José	Penaguila	atc	46	Vol	
10	Perez José Jorge	Alcoy	"	51	Vol	
11	Perez Blument Jorge	"	"	19	Jur	
12	Vilaplana Ripoll Martín	Penaguila	"	31	Vol	
13	Blanquer López Juan	Alcoy	"	82	Vol	
14	Blanquer José Miguel	"	"	47	Vol	
15	Blanco González Juan	"	"	38	"	
16	Silvestre Martínez Juan	Alcoy	"	32	Jur	
17	Maria Matamoros José	Alcoy	"	40	Vol	
18	Moullon Vilaplana Demetrio	Valencia	"	27	"	
19	Pla Martí José	Alcoy	atc	21	Jur	
20	Martorell Martínez Juan	"	"	65	Vol	
21	Silvestre José González	"	"	61	"	
22	Martorell Silvestre Demetrio	"	"	32	Jur	
23	Landela Ferrer Adela	"	"	55	Vol	
24	Moullon Landela Ernesto	"	"	22	Jur	
25	Ruiz Pastor José	"	"	28	Vol	
26	Martorell Baduell María	Penaguila	"	36	"	
27	Vilaplana Payá Alejandro	Alcoy	"	54	Vol	
28	Martorell Patricio Francisco	"	"	48	"	
29	Camps Gasco Pascual	Benissili	"	40	"	
30	Agullo Moullon Salvador	Penaguila	"	47	"	
31	Mira Cortés Joaquín	Benissili	"	48	Vol	
32	Segura Candela Rosa	Alcoy	"	54	7 <sup>o</sup>	
33	Payá Segura Irene	"	"	32	8 <sup>o</sup>	
34	Payá " " " "	"	"	30	"	
35	Payá " " " "	"	"	28	"	
36	" " " " " "	"	"	29	"	
37	Verdú Payá Rafael	"	"	36	Vol	Dpto
38	Payá Leona Adela	"	"	36	"	
39	Ruiz Cabrera Fco	"	"	69	7 <sup>o</sup>	
40	Terraudiz Abad Fco	"	"	28	Vol	
41	Lanus Ana Rafael	"	"	54	Jur	
42	Lanus Ana Pascual	"	"	56	Vol	
43	" " Pilar	"	"	42	Jur	
44	Pascual Lanus Juan de B.	"	"	28	"	

Señas de la habitación			CONTRIBUCIÓN directa que satisface el interesado sin recargos		SUELDO o haber anual que tiene asignado	Oficina, corporación, establecimiento, empresa, fábrica, almacén, tienda o casa particular donde prestan sus servicios	Alquiler que satisface anualmente por arriendo de la finca que habita - Pesetas	CLASE de educación que debe expedirsele	VALOR TOTAL DE LA CÉDULA		VALOR TOTAL DEL GRUPO DE FAMILIA		FECHA DE SU EXPEDICIÓN		
Calle	Núm.	Cuarto	Territorial Pesetas	Industrial Pesetas					Pesetas	Pesetas	Cts.	Pesetas	Cts.	Día	Mes
Suma anterior.															
At. de la casa								11	117				19	12	21
S. de la casa	98							11	117				"	"	"
"								11	117				"	"	"
Blanco								11	117				"	"	"
S. de la casa	4							9	585				20	"	"
"								10	234				"	"	"
"								11	117				"	"	"
Blanco	1209							9	585				"	"	"
S. de la casa	21							11	117				"	"	"
"								11	117				"	"	"
B. de la casa								11	117				"	"	"
S. de la casa	6							10	234				"	"	"
"								11	117				"	"	"
"								11	117				"	"	"
"								8	1170				"	"	"
"								11	117				"	"	"
"								11	117				"	"	"
M. de la casa	2							9	585				"	"	"
"								11	117				"	"	"
S. de la casa	18							11	117				21	"	"
"								11	117				"	"	"
Trabaja								11	117				"	"	"
"								11	117				"	"	"
"								11	117				"	"	"
S. de la casa	22							7 <sup>o</sup>	2340				"	"	"
"								11	117				"	"	"
"								11	117				"	"	"
"								11	117				"	"	"
"								11	117				"	"	"
"								11	117				"	"	"
S. de la casa	56							8 <sup>o</sup>	1170				"	"	"
"								11	117				"	"	"
"								11	117				"	"	"
Ruiz	40							11	117				"	"	"
C. de la casa	1							11	117				"	"	"
S. de la casa	42							11	117				"	"	"
"								11	117				"	"	"
"								10	117				"	"	"
"								8	1170				"	"	"
Suma y sigue.															

Número de orden	APELLIDOS Y NOMBRES	Naturaleza	Provincia	Edad	Estado	Profesión
13341	Ramón James Lopez	Alcoy	A	24	su	
46	Luis Alvarez Pina	"	"	60	Volu	
47	Domenec Ginex F <sup>co</sup>	"	"	58	"	
48	Perez Carboull Milagro	"	"	59	"	
49	Domenec Perez F <sup>co</sup>	"	"	58	su	
50	"	"	"	58	"	
51	Molto Julia F <sup>co</sup>	"	"	37	o <sup>do</sup>	
52	Molto Maria Conxelo	"	"	29	"	
53	Garcia Peig Rita Muro	"	"	52	o <sup>do</sup>	
54	Molto Peiro Bereta	"	"	39	7 <sup>do</sup>	
55	Luis Jimenez Anglada Alcoy	"	"	62	"	
56	Domenec Luis Borani	"	"	29	su	
57	"	"	"	27	"	
58	"	"	"	26	"	
59	Belda Domenec Fran <sup>co</sup> Bañeres	"	"	37	o <sup>do</sup>	
60	Miguel Abad Beñida de Madrid	Madrid	Madrid	43	su	
61	Raja Vilaplana Casulo Alcoy	"	"	49	o <sup>do</sup>	
62	Morillo Candela Dolores	"	"	40	"	
63	Pascual Ribes Rafael Benimantell	"	"	42	o <sup>do</sup>	
64	Valls Mira Joaquin a Plaues	"	"	63	"	
65	Borras Garua Miguel Thi	"	"	37	o <sup>do</sup>	
66	Jorda " Silvia Alcoy	"	"	28	"	
67	Carboull Lempere Rita	"	"	49	su	
68	Segura Lempere Fernando	"	"	38	o <sup>do</sup>	
69	Oleiva Coustans Matilde	"	"	40	o <sup>do</sup>	
70	Verdi Vilaplana Joaquin Balones	"	"	61	7 <sup>do</sup>	
71	Verdi Puig Benito	"	"	20	su	
72	Montana Miralles August Alcoy	"	"	26	o <sup>do</sup>	
73	Jania Puig Constantina	"	"	22	"	
74	Muri Noli Federico	"	"	41	"	
75	Paya Puig Elis	"	"	27	"	
76	Jorda Miro Antoni	"	"	41	"	
77	Botella Genades Milagro	"	"	41	"	
78	Jania Morillo Juli Benifallim	"	"	46	"	
79	Jover Luis Juli M <sup>a</sup> Constantina	"	"	41	"	
80	Cerdà González Jose Muro	"	"	28	o <sup>do</sup>	

Señas de la habitación			CONTRIBUCIÓN directa que satisface el interesado sin recargos		SUELDO o haber anual que tiene asignado	Oficina, corporación, establecimiento, empresa, fábrica, almacén, tienda o casa particular donde prestan sus servicios	Alquiler que satisface anualmente por arriendo de la finca que habita que debe expresarse en Pesetas	CLASE de cédula que debe expresarse	VALOR TOTAL DE LA CÉDULA		VALOR TOTAL DEL GRUPO DE FAMILIA		FECHA DE SU EXPEDICIÓN			
Calle	Núm.	Cuarto	Territorial Pesetas	Industrial Pesetas					Pesetas	Pesetas	Cts.	Pesetas	Cts.	Día	Mes	Año
Suma anterior.																
S. Marta	42							11	117				21	12	21	
S. ant <sup>o</sup>	47							11	117							
"	"							11	117							
"	"							11	117							
"	"							11	117							
S. Marta	16							92	585							
"	"							11	117							
Wante								11	117							
"	"							11	117							
S. Jose	18							5	4680				24			
"	"							11	117							
"	"							11	117							
"	"							11	117							
Wante								11	117							
S. Nicolas	37							10 <sup>a</sup>	234							
S. Nicolas	74							10 <sup>a</sup>	234				27			
"	"							14 <sup>a</sup>	117							
Wante								11	117							
"	"							11	117							
S. Jiles	12							11	117							
"	"							11	117							
S. Marta	34							92	585							
S. Mauro	18							92	585							
"	"							11	117							
Wante								11	117				28			
"	"							11	117							
Fosal	10							11	117							
"	"							11	117							
Fornes	9							72	2040							
"	"							11	117							
S. Marta	44							11	117							
"	"							11	117							
Wante								11	117							
"	"							11	117							
Layorta	8							11	117							
Suma y sigue.																

Número de orden	APELLIDOS Y NOMBRES	Naturaleza	Provincia	Edad	Estado	Profesión
18281	Oleiva Lorens Maria	alcoy	ato	25	Eda	
82	Pedro Hopis Fran <sup>co</sup>	"	"	62	"	
83	Perez Pascual Camilla	"	"	61	"	
84	Pedro Perez Miguel	"	"	22	"	
85	Forbi Domènica Maria	"	"	22	"	
86	Dolores Motta Francisco	Villavieja	"	52	Vdo	
87	Jorda Mulla Fran <sup>co</sup>	alcoy	ato	61	Eda	
88	Sotomè Ribert Rosa	"	"	58	"	
89	Osta Osta Miguel	Poniente	"	63	Ju	
90	Alvarez Lucas Candida	alcoy	"	60	Vdo	
91	Muller Maria Florentina	"	"	74	"	
92	Muller Maria Florentina	"	"	49	Ju	
93	Benavent Perez Maria	"	"	56	Vdo	
94	Silvestre Benavent Albreto	"	"	21	Ju	
95	Reig Osta Maria	pendolosa	"	29	"	
96	Perez Miquel Jose	pellas	"	27	Eda	
97	Reig Miquel Fran <sup>co</sup>	alcoy	"	54	"	
98	Pedra Benito Hopis	alcoy	"	50	"	
99	Castaner Jose Pedro	Planer	"	42	"	
18300	Morat Hopis Antonio	alcoy	"	46	"	
1	Sandela Perez Osta	"	"	40	"	
2	Albera Francisca Compañia	"	"	28	Vdo	
3	Jania Albera Compañia	"	"	25	Ju	
4	Mares Manahim Rosa	Penafalga	"	22	Vdo	
5	Estelè Maria Jose	J <sup>o</sup> Figueras	Va	22	Ju	
6	Sempere Rosa Eugenio	alcoy	ato	42	Vdo	
7	Piles Piles Camilla	"	"	40	"	
8	Motta Planer Soler	"	"	46	Vdo	
9	Repinos Motta Luis	"	"	15	Ju	
10	" " Amanda	"	"	21	"	
11	Manahim Francisca Miler	Jubi	"	27	Eda	
12	Joselby Compañia Maria	alcoy	"	22	"	
13	Motta Agullè Antonio	Guertan	"	28	"	
14	Balanced Janyas Maria	alcoy	"	27	"	
15	Pons Mataridona Jose	"	"	59	"	
16	Joselby Pons Maria	"	"	41	"	

Señas de la habitación			CONTRIBUCIÓN directa que satisface el interesado sin recargos		SUELDO o haber anual que tiene asignado	Oficina, corporación, establecimiento, empresa, fábrica, almacén, tienda o casa particular donde prestan sus servicios	Alquiler que satisface anualmente por arriendo de la línea que debe expedirse	VALOR TOTAL DE LA CÉDULA		VALOR TOTAL DEL GRUPO DE FAMILIA		FECHA DE SU EXPEDICIÓN			
Calle	Núm.	Cuarto	Territorial	Industrial				Pesetas	Cts.	Pesetas	Cts.	Día	Mes	Año	
Suma anterior.															
Leporta	8						11	117				28	Dici	21	
J. de Austria							9	585				29	"	"	
"							11	117				"	"	"	
Total							11	117				"	"	"	
"							11	117				"	"	"	
"	27						11	117				"	"	"	
Regadio							9	585				"	"	"	
"							11	117				"	"	"	
J. Jose	6						11	117				"	"	"	
V. Maria	8						11	117				"	"	"	
J. Lourenço	27						22	2040				"	"	"	
"							11	117				"	"	"	
M. Jose	40						11	117				"	"	"	
"	"						11	117				"	"	"	
Frank							11	117				"	"	"	
"							11	117				"	"	"	
J. Mateo	50						11	117				"	"	"	
"							11	117				"	"	"	
Francisco							11	117				30	"	"	
J. Fran <sup>co</sup>	5						11	117				"	"	"	
"							11	117				"	"	"	
A. Arand	27						11	117				"	"	"	
"							11	117				"	"	"	
V. Maria	25						10	2040				"	"	"	
C. Santa	8						11	117				"	"	"	
J. Marta	28						11	117				"	"	"	
"							11	117				"	"	"	
"	51						8	1120				"	"	"	
"							11	117				"	"	"	
"							11	117				"	"	"	
A. Arand	28						7	2040				"	"	"	
"							11	117				"	"	"	
J. Miguel	8						11	117				"	"	"	
"							11	117				"	"	"	
J. Isabel	5						22	585				"	"	"	
"							11	117				"	"	"	
Suma y sigue.															

Número de orden	APELLIDOS Y NOMBRES	Naturaleza	Provincia	Edad	Estado	Profesión
18317	Martinez Calvo Vicente	Yecla	Murcia	24	pro	
18	Mataudanos Mataud Antonio	Alcoy	alt	65	Vto	
19	" Mig. Juan	"	"	28	pro	
20	" " José	"	"	24	"	
21	" " José	"	"	20	"	
22	" " Antonio	"	"	17	"	
23	Juan Andrés José Manuel	Almorán	"	29	ado	
24	Camallonga Jada Jafa	Beniloba	"	28	"	
25	Alonso Jibert Ramón	Alcoy	"	80	ado	
26	Pérez Domingo Joaquín	Almudain	"	27	pro	
27	Fernando Valle José	"	"	27	"	
28	Jada Jada Rafael	Almorán	"	51	ado	
29	Mig. Santos Juan	Courtesin	"	24	"	
30	Caranell José Eugenio	Alcoy	"	40	pro	
31	Coludo Jada José	Montarroyo	V <sup>o</sup>	23	ado	
32	Saufole Juan Jafa	"	"	22	"	
33	Santamán Juan Julio	Almudain	"	22	pro	
34	Molla Pérez Miguel	Sueca	"	57	ado	
35	Kau Oliver Rafael	Alcoy	"	56	"	
36	Rodríguez Juan Juan	Alcoy	Albarracín	47	"	
37	Pérez José Tomás	Alcoy	alt	46	"	
38	Pérez Jibert Juan	"	"	44	"	
39	Pérez Pérez Juan	"	"	19	pro	
40	Masouet Masouet Vicente	Tamoreja	"	48	ado	
41	Jania Jella Bautista	Perseguta	"	50	"	
42	Jempes Pérez Emilio	Alcoy	"	46	"	
43	Jania Jempes Emilio	"	"	20	pro	
44	" " Benito	"	"	15	"	
45	Mataud Arsal Claudio	"	"	27	"	
46	Mataud " Ramón	"	"	28	ado	
47	Mato Petlla Juan Manuel	"	"	25	"	
48	Muñer Oliver Alberto	"	"	55	"	
49	Manuel Manuel Adalberto	Fiba	"	55	"	
50	Muñer Manuel	"	"	20	pro	
51	Pérez Petlla Miguel	Alcoy	"	28	ado	
52	Juan Manuel Juan	"	"	24	"	

Señas de la habitación			CONTRIBUCIÓN directa que satisface el interesado sin recargos		SUELDO o haber anual que tiene asignado	Oficina, corporación, establecimiento, empresa, fábrica, almacén, tienda o casa particular donde prestan sus servicios	Alquiler que satisface anualmente por arriendo de la finca que habita	CLASE de cédula que debe expedirsele	VALOR TOTAL DE LA CÉDULA		VALOR TOTAL DEL GRUPO DE FAMILIA		FECHA DE SU EXPEDICIÓN			
Calle	Núm.	Cuarto	Territorial Pesetas	Industrial Pesetas					Pesetas	Pesetas	Cts.	Pesetas	Cts.	Día	Mes	Año
Suma anterior.																
S Blas	23							11	117				30	Oct	21	
S. Mateo	46							8	1170				21	"	"	
"								11	117				"	"	"	
"								11	117				"	"	"	
"								11	117				"	"	"	
"								11	117				"	"	"	
"								11	117				"	"	"	
Barrate								11	117				"	"	"	
"								11	117				"	"	"	
Bijuel								9	585				"	"	"	
Barrate								11	117				"	"	"	
"								11	117				"	"	"	
"								11	117				"	"	"	
"								11	117				"	"	"	
Jarvin	5							7	2740				"	"	"	
P. Obispo	10							11	117				"	"	"	
"								11	117				"	"	"	
D. A. Jafar	15							11	117				"	"	"	
Barrate								11	117				2	1	22	
Juan José								9	585				"	"	"	
"								11	117				"	"	"	
"								11	117				"	"	"	
"								11	117				"	"	"	
"								11	117				"	"	"	
Jafar	26							5	4680				"	"	"	
"	16							7	2740				"	"	"	
"								11	117				"	"	"	
"								11	117				"	"	"	
S. Antonio	28							11	117				"	"	"	
"								11	117				"	"	"	
"								11	117				"	"	"	
S. Jofa	12							8	1170				"	"	"	
"								11	117				"	"	"	
Suma y sigue.																

Número de orden	APELLIDOS Y NOMBRES	Naturaleza	Provincia	Edad	Estado	Profesión
18353	Castro Pastor Eugenio	Alcoy	at	62	Vol	
54	Mateo Melipiana Benito	"	"	58	"	
55	Castro Mateo Rafael	"	"	26	Ju	
46	" " " " " "	"	"	22	"	
56	Muñoz Matías Rogel	Palencia	"	25	Vol	
57	Lopez Palmer María	Alcoy	"	25	"	
58	García Segura Plácido Amador	Teruel	Sady	62	Vol	
59	Torda Flores Francisco	Alcoy	at	52	Vol	
60	Misra Barber Benito	"	"	52	"	
61	Pedro Fuentes Juan	"	"	52	"	
62	Spina Sanja María	"	"	40	"	
63	Santana por M. doctor	Guatemala	"	22	Ju	
64	Torda Fullana Juan	Benidole	"	66	Vol	
65	Melipiana Nadal F. de	Benidole	"	60	"	
66	Castro Lempes Juan	Alcoy	"	25	"	
67	Misra Mat Lempes	"	"	20	"	
68	Lorenzo Lelis Juan	Benidole	"	59	Vol	
69	Domench Domench Joaquín	Benidole	"	52	Vol	
70	Domench Coloma José M.	Benidole	"	55	Vol	
71	Jover Juan Andrés	Alcoy	"	16	Ju	
72	Lover Santamaría Antonio	"	"	22	"	
73	Gades Alemany José	Benidole	"	54	Vol	
74	Valde abad María	Alcoy	"	24	Ju	
75	Luaces Cruz Modesto	"	"	46	Vol	
76	Jover Gaya Guadalupe	"	"	40	"	
77	Lelis Mra Lorenzo	Malaga	"	24	"	
78	Fernandez Bertham Sela	Palencia	"	22	"	
79	Agencia Lora Rafael	Valencia	"	48	Vol	
80	Misra Pipoll Tomas	Alcoy	at	47	Vol	
81	Castro Santaya María	"	"	47	"	
82	Misra Santaya María	"	"	19	Ju	
83	" " " " " "	"	"	16	"	
84	Agencia Jimeno María	Benidole	"	55	Vol	
85	Castro Agencia Santiago	Alcoy	"	20	Ju	
86	" " " " " "	"	"	28	"	
87	" " " " " "	"	"	27	"	

Señas de la habitación			CONTRIBUCIÓN directa que satisface el interesado sin recargos		SUELDO o haber anual que tiene asignado	Oficina, corporación, establecimiento, empresa, fábrica, almacén, tienda o casa particular donde presten sus servicios	Alquiler que satisface anualmente por arriendo de la finca que habita	CLASE de cédula la que debe expedirsele	VALOR TOTAL DE LA CÉDULA		VALOR TOTAL DEL GRUPO DE FAMILIA		FECHA DE SU EXPEDICIÓN			
Calle	Núm.	Cuarto	Territorial Pesetas	Industrial Pesetas					Pesetas	Pesetas	Cts.	Pesetas	Cts.	Día	Mes	Año
Suma anterior.																
S. Mateo	58						10		274				2	1	22	
"	"						11		112				"	"	"	
"	"						11		112				"	"	"	
"	"						11		112				"	"	"	
A. Medina	22						11		112				"	"	"	
"	"						11		112				"	"	"	
Alfonso	44						9		585				"	"	"	
D. Lugo							11		112				3	"	"	
"	"						11		112				"	"	"	
C. Santa	23						9		585				"	"	"	
"	"						11		112				"	"	"	
M. María	41						11		112				"	"	"	
Front							11		112				"	"	"	
"	"						11		112				"	"	"	
C. ato							11		112				"	"	"	
"	"						11		112				"	"	"	
Front							11		112				4	"	"	
"	"						11		112				"	"	"	
"	"						11		112				"	"	"	
"	"						11		112				"	"	"	
A. Medina	26						11		112				"	"	"	
D. Lugo							11		112				"	"	"	
Bank							11		112				"	"	"	
L. Barber	66						11		112				"	"	"	
Reforjados	18						29		2340				"	"	"	
"	"						11		112				"	"	"	
Front							11		112				"	"	"	
"	"						11		112				"	"	"	
"	"						11		112				"	"	"	
Barra							2		2340				"	"	"	
S. Mateo	22						9		585				"	"	"	
"	"						11		112				"	"	"	
"	"						11		112				"	"	"	
"	"						11		112				"	"	"	
L. Barber	29						29		2340				7	"	"	
"	"						11		112				"	"	"	
"	"						11		112				"	"	"	
"	"						11		112				"	"	"	

Suma y sigue.



Número de orden	APELLIDOS Y NOMBRES			Naturaleza	Provincia	Edad	Estado	Profesión
18.424	Romeu	Agullo	Miguel	Beulloba	ate	66	Cdo	
25	Jordi	Gené	José	Peníscola	"	25	"	
26	José	Manzanet	Carlos	Peníscola	"	16	Jro	
27	Rodriguez	Puig	Isidro	Cocentaina	ate	60	Cdo	
28	Seguí	Couas	Felipe	Collos	"	59	"	
29	Dominguez	Molli	Ramón	Cocentaina	"	72	Vdo	
30	Pavia	Albors	Rafael	"	"	31	Cdo	
31	García	Carboull	Carmen	Alcoy	"	28	"	
32	Peris	Segura	José M.	Cuadros	"	30	Cdo	
33	Pislet	Niro	Antonio	Alcoy	"	42	"	
34	Gómez	Crocera	Maria	San Talladon	Vcia	36	"	
35	Moya	Pastor	Angel	Alcoy	ate	29	Jro	
36	Gosalber	Llopis	Manuel	"	"	70	Cdo	
37	Compañy	Marti	Trinidad	"	"	53	"	
38	Richard	Llorens	Fran	"	"	29	"	
39	Vilaplana	Gosalber	Maria	"	"	29	"	
40	Calvillo	Jongaly	Manuel	Luzina	Cordoba	26	"	
41	Castano	Morino	José	Orhuela	oti	29	"	
42	Huich	Sarrampu	Victor	Alcoy	"	20	Jro	
43	Soler	José	José	"	"	26	Cdo	
44	José	José	Manuel	"	"	20	"	
45	José	José	Manuel	"	"	66	Vdo	
46	Coloma	Manachua	José	"	"	40	Cdo	
47	Vilaplana	José	Manuel	"	"	29	"	
48	Bernabeu	Lancho	José	Preudia	Vcia	26	Cdo	
49	Gil	Ferrer	Purificac	Alcoy	ate	27	"	
50	Miralles	Barelli	Virgilio	"	"	48	Cdo	
51	Colouina	Lorinos	Colouina	"	"	51	"	
52	Miralles	Colouina	Lurique	"	"	19	Jro	
53	Molli	Molli	Gonzalo	"	"	41	Cdo	
54	Paya	Lucas	Carmen	"	"	35	"	
55	Bendros	Puano	José M.	antierio	Vcia	50	"	
56	Hernandez	Bendros	Desay	Valencia	"	39	"	
57	Pastor	Pascual	Antonio	Alcoy	ate	49	"	
58	Pascual	Terrer	Adeline	"	"	45	"	
59	Pastor	Pascual	Amanda	"	"	19	Jro	

Señas de la habitación			CONTRIBUCIÓN directa que satisface el interesado sin recargos		SUELDO o haber anual que tiene asignado - Pesetas	Oficina, corporación, establecimiento, empresa, fábrica, almacén, tienda o casa particular donde presta sus servicios	Alquiler que satisface anualmente por arriendo de la finca que habita	CLASE de cédula que debe expedirsele	VALOR TOTAL DE LA CÉDULA		VALOR TOTAL DEL GRUPO DE FAMILIA		FECHA DE SU EXPEDICIÓN		
Calle	Núm.	Cuarto	Territorial Pesetas	Industrial Pesetas					Pesetas	Pesetas	Cts.	Pesetas	Cts.	Día	Mes
Suma anterior.													10	enero	22
Trante								11°	117						
"								11°	117						
"								11°	117						
"								11°	117						
"								11°	117						
S. Nicolás	73							7°	2340						
M. Tapi	4							7°	2340						
"								11°	117						
Trante								11°	117						
S. José	37							11°	117						
"								11°	117						
Arteria	6							11°	117						
Laporta	8							2°	2340						
"								11°	117						
S. Jaime	13							11°	117						
"								11°	117						
S. Rita	5							8	1120						
"								11	117						
Laporta	14							11	117						
Orhuela								11	117						
"								11	117						
"								11	117						
Grand	10							9	585						
"								11	117						
S. J.	24							11°	117						
"								11°	117						
S. Mauro	14							11°	117						
"								11°	117						
"								11°	117						
V. Maria	91							9°	585						
"								11°	117						
S. Barbara	1							11°	117						
"								11°	117						
Algaraci	43							11°	117						
"								11°	117						
"								11°	117						
Suma y sigue.															



Número de orden	APELLIDOS Y NOMBRES		Naturaleza	Provincia	Edad	Estado	Profesión	
13460	Alcaraz	Domench	Gregorio	Fornuauari	at	72	Cdo	
61	Oltra	Bernabeu	Rafael	Muro	"	60	"	
62	Satorre	Domench	Fran <sup>ca</sup>	Benifallim	"	67	Lra	
63	Lopez	Malter	José M <sup>te</sup>	Alcoy	"	46	Cdo	
64	Mayor	Alcaraz	Angela	"	"	48	"	
65	Oltra	Codoner	Lurique	Gandia	7 <sup>cia</sup>	38	Cdo	Procurador
66	Molto	Sanagosa	Couñelo	Alcoy	at	36	"	
67	Miro	Monllor	Vicente	"	"	42	"	
68	Gibert	Jorda	Julia	"	"	42	"	
69	Empere	Castaner	Miguel	"	"	45	"	
70	Santouya	Guilleu	Adelina	"	"	45	"	
71	Legui	Santouya	Jorge	"	"	18	Lra	
72	Monsonis	Silvestre	José	Blanes	"	20	"	
73	Llorens	Jorda	Gaspar	"	"	20	"	
74	Santouya	Lauz	Baut <sup>o</sup>	Alcoy	"	46	Cdo	
75	Muntes	Llorens	Rosario	"	"	44	"	
76	Garcia	Pérez	Miguel	Benifallim	"	57	Cdo	
77	Llorens	Botella	Lluís	Alcoy	"	45	7 <sup>do</sup>	
78	Pastor	Blanes	Salvador	"	"	60	Cdo	
79	Gibert	Garcia	Maria	"	"	50	"	
80	Pastor	Gibert	Carmen	"	"	18	Lra	
81	Pérez	Botella	Cereso	"	"	55	7 <sup>do</sup>	
82	Penedis	Pérez	Cereso	"	"	33	Lra	
83	"	"	Angela	"	"	20	"	
84	Penedis	"	Miguel	"	"	31	Cdo	
85	Carbonell	Gibert	Cereso	"	"	28	"	
86	Reig	Scaudill	Arturo	"	"	47	Cdo	
87	Llorens	Ynsa	Amif <sup>ca</sup>	"	"	47	"	
88	Loquell	Loquell	Llor.	Sordana	"	48	"	
89	Legui	Tomas	Teresa	"	"	38	"	
90	Legui	"	Vicente	"	"	20	"	
91	Pons	Santouya	Rafael	Alcoy	"	27	"	
92	Blanes	Belda	Maria	"	"	26	"	
93	Jorda	Fullana	Gracia	Benifallim	"	54	7 <sup>do</sup>	
94	Monales	Pansoda	Salvador	Alcoy	"	37	Cdo	
95	Giner	Monllor	Carmen	"	"	34	"	

Señas de la habitación			CONTRIBUCIÓN directa que satisface el interesado sin recargos		SUELDO o haber anual que tiene asignado	Oficina, corporación, establecimiento, empresa, fábrica, almacén, tienda o casa particular donde prestan sus servicios	CLASE de cédula que debe expedirsele	VALOR TOTAL DE LA CÉDULA		VALOR TOTAL DEL GRUPO DE FAMILIA		FECHA DE SU EXPEDICIÓN		
Calle	Núm.	Cuarto	Territorial	Industrial				Pesetas	Pesetas	Pesetas	Cts.	Pesetas	Cts.	Día
Suma anterior.														
S. Jaime	29						10 <sup>o</sup>	234				12	Junio	22
Trante							11 <sup>o</sup>	117						
"							11 <sup>o</sup>	117						
7. Pda	2						11 <sup>o</sup>	117						
"							11 <sup>o</sup>	117						
Laporta	7						2 <sup>o</sup>	1170						
"							11 <sup>o</sup>	117						
Carrauachel	46						9 <sup>o</sup>	585						
"							11 <sup>o</sup>	117						
Sto. Marti	27						11 <sup>o</sup>	117						
"							11 <sup>o</sup>	117						
"							11 <sup>o</sup>	117						
Trante							11 <sup>o</sup>	117				13		
"							11 <sup>o</sup>	117						
S. Jaime	39						11 <sup>o</sup>	117						
"							11 <sup>o</sup>	117						
Trante							11 <sup>o</sup>	117						
V. Maria	23						11 <sup>o</sup>	117						
a m. de	5						9 <sup>o</sup>	585						
"							11 <sup>o</sup>	117						
"							11 <sup>o</sup>	117						
Mforeym	10						7 <sup>o</sup>	2340						
"							11 <sup>o</sup>	117						
"							11 <sup>o</sup>	117						
"							7 <sup>o</sup>	2340						
"							11 <sup>o</sup>	117						
S. Jte	31						11 <sup>o</sup>	117						
"							11 <sup>o</sup>	117						
Trante							11 <sup>o</sup>	117						
"							11 <sup>o</sup>	117						
Sto. Carlos	35						11 <sup>o</sup>	117						
"							11 <sup>o</sup>	117						
Trante							11 <sup>o</sup>	117				14		
S. Roque	7						11 <sup>o</sup>	117						
"							11 <sup>o</sup>	117						
Suma y sigue.														

Número de orden	APELLIDOS Y NOMBRES		Naturaleza	Provincia	Edad	Estado	Profesión
13496	Pastor	Albalat	Covido	Jayanes	47	ado	
97	Juan	Comas	Maria	Muro	44	"	
98	Blaues	Lario	Manuel	Alcoy	45	"	
99	Abad	Arminius	Rosario	"	37	"	
13500	Blaues	Abad	Rosario	"	18	gr	
1	Palmer	Alemay	Jose	Lorcha	25	"	
2	Valls	Pelda	Ponzalo	Alcoy	25	ado	
3	Fernandis	Palao	Jose	"	35	"	
4	Valls	Fernandis	Frau	"	17	"	
5	Padua	Pascual	Jose	C. Guadalupe	27	ado	
6	Borouat	Juan	Maria	"	24	"	
7	Peris	Aliment	Ferns	Alcoy	22	ado	
8	Carbonell	Peris	Rosario	"	61	"	
9	Serra	Valor	Antonio	"	43	"	
10	Gibert	Segura	Milaga	"	22	"	
11	Serra	Gibert	Rafael	"	18	gr	
12	"	"	Antonio	"	19	"	
13	Soler	Miralls	Rafael	Benasau	18	"	
14	Vicens	Sanz	Milaga	Cocentaine	27	ado	
15	Saurian	Reig	Frau	Jayanes	56	ado	
16	Martinez	Esperos	Lorenzo	Alcoy	21	"	
17	Vilaplana	Sempere	Vto.	"	63	ado	
18	Cortés	Pis	Maria	"	58	"	
19	Vilaplana	Cortés	Vicent	"	21	gr	
20	Masaut	Robles	Fernan	Beniarda	32	ado	
21	Santaes	"	Olivia	"	22	"	
22	Segura	Selles	Alejandro	Alcoy	32	"	
23	Miralls	Reig	Rosario	"	32	"	
24	Sanchis	Pastor	Jose	"	21	gr	Estudiante
25	Woldemar	Natie y	Jose	Dresden	28	"	
26	Camamaque	Linars	Alfonso	alicante	15	"	
27	Llopis	Paya	Emilio	Alcoy	15	ado	
28	Paya	Llopis	Antonio	Villainosa	19	gr	
29	Cambra	Alemay	Milaga	Cocentaine	57	ado	
30	Reig	Cambra	Ramon	"	26	gr	
31	"	"	Enrique	"	22	"	

Señas de la habitación			CONTRIBUCIÓN directa que satisface el interesado sin recargos		SUELDO o haber anual que tiene asignado	Oficina, corporación, establecimiento, empresa, fábrica, almacén, tienda o casa, particular donde prestan sus servicios	Alquiler que satisface anualmente por arriendo de la finca que habita	CLASE de educación que debe esperarsele	VALOR TOTAL DE LA CÉDULA		VALOR TOTAL DEL GRUPO DE FAMILIA		FECHA DE SU EXPEDICIÓN		
Calle	Núm.	Cuarto	Territorial	Industrial					Pesetas	Pesetas	Pesetas	Pesetas	Cts.	Pesetas	Cts.
Suma anterior.															
C. bajo								11		117			14	Enero	22
"								11		117			"	"	"
Oliver	6							11		117			"	"	"
"								11		117			"	"	"
"								11		117			"	"	"
Trante								11		117			"	"	"
P. O. Nuevo	4							98		117			"	"	"
"								11		117			"	"	"
"								11		117			"	"	"
Trante								11		117			"	"	"
"								11		117			"	"	"
D. V. Santa	7							11		117			16	"	"
P. Barcena	26							7	5740				"	"	"
Oliver	3							11		117			"	"	"
"								11		117			"	"	"
"								11		117			"	"	"
Trante								11		117			"	"	"
C. Belloch	3							11		117			"	"	"
Trante								11		117			"	"	"
S. Mateo	39							11		117			"	"	"
C. Lta	22							11		117			"	"	"
"								11		117			"	"	"
"								11		117			"	"	"
T. Maria	63							11		117			"	"	"
"								11		117			"	"	"
S. Jaime	14							11		117			"	"	"
"								11		117			"	"	"
P. Cortes	22							11		117			17	"	"
S. Jose	12							11		117			"	"	"
P. Cuides	168							11		117			"	"	"
St. Isabel	37							11		117			"	"	"
"								11		117			"	"	"
Sauque	23							11		117			"	"	"
"								11		117			"	"	"
"								11		117			"	"	"
Suma y sigue.															

Número de orden	APELLIDOS Y NOMBRES		Naturaleza	Provincia	Edad	Estado	Profesión	
18132	Ruiz	Sanchez	Paulino	Planes	alte	27	1 <sup>o</sup>	
33	Blanes	Vaino	Antonio	Pocariante	7 <sup>a</sup>	36	0 <sup>do</sup>	
34	Maria	Valor	Rosario	alroy	ate	28	"	
35	Santouya	Pico	Gerena	"	"	41	1 <sup>o</sup>	
36	Iglesias	Marti	albedo	"	"	44	0 <sup>do</sup>	
37	Cabrera	Lapi	Guadalupe	"	"	42	"	
38	Fernandez	Blanes	Salvador	Blanes	"	18	1 <sup>o</sup>	
39	Vicent	Gullien	José	alroy	"	65	0 <sup>do</sup>	
40	Casual	Campañá	Maria	"	"	64	"	
41	Campañá	Moro	Antonio	"	"	64	7 <sup>do</sup>	
42	Blanes	Pico	Vicente	"	"	71	7 <sup>do</sup>	
43	Blanes	Pastor	Rafael	"	"	23	1 <sup>o</sup>	
44	Scuyere	Cabanes	José	Pocariante	7 <sup>a</sup>	45	0 <sup>do</sup>	
45	Calatayud	Molina	Fraja	"	"	35	"	
46	Climent	Pico	Daniel	Cenozoila	0 <sup>do</sup>	39	0 <sup>do</sup>	
47	Santiago		Susana	Cocentania	"	32	"	
48	Llaier	Maria	Ana	alroy	"	65	7 <sup>do</sup>	
49	Zaragoza	Llaier	José	"	"	42	1 <sup>o</sup>	
50	"	"	Rodolpha	"	"	37	"	
51	"	"	Rafael	"	"	32	"	
52	Soler	Garcia	Sebastian	Tejosa	"	40	0 <sup>do</sup>	
53	Pla	Miguel	Gerena	"	"	45	"	
54	Soler	Nobarro	Sebastian	"	"	27	1 <sup>o</sup>	
55	"	"	Maria	"	"	20	"	
56	arael	Jordi	Santiago	alroy	"	42	0 <sup>do</sup>	
57	Santouya	Domínguez	Maria	"	"	37	"	
58	Belloch	Mestre	Juan	Valencia	"	48	0 <sup>do</sup>	Militar
59	Jordi	Jordi	Concep <sup>ta</sup>	alroy	ate	46	0 <sup>do</sup>	
60	Borouat	Juan	José	Reinantes	"	17	1 <sup>o</sup>	
61	Botella	Pérez	Bautista	a armar	"	56	0 <sup>do</sup>	
62	Perez	Lopez	Maria	alroy	"	47	"	
63	Santouya	Borouat	Barrique	"	"	39	"	
64	Borouat	Ylaplau	Camila	"	"	35	"	
65	Perez	Harit	Luis	"	"	32	"	
66	Carbonell	Gibert	Otilia	"	"	32	"	
67	Oltra	Grau	Luis	Benarau	"	65	0 <sup>do</sup>	

Señas de la habitación			CONTRIBUCIÓN directa que satisface el interesado sin recargos		SUELDO o haber anual que tiene asignado	Oficina, corporación, establecimiento, empresa, fábrica, almacén, tienda o casa particular donde prestan sus servicios	Alquiler que satisface anualmente por arriendo de la finca que habita que debe expedirsele	CLASE de cédula que debe expedirsele	VALOR TOTAL DE LA CÉDULA		VALOR TOTAL DEL GRUPO DE FAMILIA		FECHA DE SU EXPEDICIÓN		
Calle	Núm.	Cuarto	Territorial Pesetas	Industrial Pesetas	Pesetas		Pesetas	Pesetas	Cts.	Pesetas	Cts.	Día	Mes	Año	
Suma anterior.															
Trante								11 <sup>o</sup>	117			17	Enero	29	
S. Yrles	28							11 <sup>o</sup>	117						
"								11 <sup>o</sup>	117						
Caranauandul	12							11 <sup>o</sup>	117						
V. Maria	7f							11 <sup>o</sup>	117						
"								11 <sup>o</sup>	117						
Trante								11 <sup>o</sup>	117						
Total	1							11 <sup>o</sup>	117						
"								11 <sup>o</sup>	117						
V. agosto	3f							11 <sup>o</sup>	117			18	"	"	
P. Mercado	9							11 <sup>o</sup>	117						
"								11 <sup>o</sup>	117						
S. agtie	7							11 <sup>o</sup>	117						
"								11 <sup>o</sup>	117						
S. Jaime	29							11 <sup>o</sup>	65						
"								11 <sup>o</sup>	65						
arael	19							7 <sup>a</sup>	2340			19	"	"	
"								11 <sup>o</sup>	117						
"								11 <sup>o</sup>	117						
"								11 <sup>o</sup>	117						
S. Miguel	8							11 <sup>o</sup>	117						
"								11 <sup>o</sup>	117						
"								11 <sup>o</sup>	117						
"								11 <sup>o</sup>	117						
S. Yte	15							11 <sup>o</sup>	117						
"								11 <sup>o</sup>	117						
S. Mauro	4f							9 <sup>a</sup>	325						
"								11 <sup>o</sup>	117						
Trante								11 <sup>o</sup>	117						
S. Mateo	6							11 <sup>o</sup>	117						
"								11 <sup>o</sup>	117						
S. Nicolás	14f							11 <sup>o</sup>	117						
"								11 <sup>o</sup>	117						
P. P. d. d. d. d.	8							9	585						
"								11 <sup>o</sup>	117						
Trante								11 <sup>o</sup>	117						
Suma y sigue.															

Número de orden	APELLIDOS Y NOMBRES			Naturaleza	Provincia	Edad	Estado	Profesión
18568	Oltra	Joaquín	Isabel	Peussau	at	45	do	
69	Porra	Carboull	Ernesto	aleoy	"	39	"	
70	Maia	Colacina	Patricio	"	"	35	"	
71	Bolumar	Castelló	José	Bocairente	V. cia	36	"	
72	Moutava	Fito	Desany del	Muro	at	33	"	
73	Castelló	Beneito	Ingracia	Bocairente	V. cia	68	7da	
74	Aura	Graus	Adela	aleoy	at	50	7da	
75	Escuin	Aura	Francisco	"	"	22	5da	
76	"	"	Carlos	"	"	18	"	
77	"	"	Concepción	"	"	20	"	
78	Benegosa	River	Rafael	"	"	57	do	
79	Pico	Bornabeu	Carlota	aleolocha	"	48	"	
80	Benegosa	Pico	José	aleoy	"	20	5da	
81	Parga	Alina	Enrique	"	"	45	do	
82	Orail	José	José	"	"	45	"	
83	Parga	Orail	Enrique	"	"	27	5da	
84	"	"	Juan	"	"	18	"	
85	"	"	Manuel	"	"	15	"	
86	Verdu	Fernandis	Concepción	Balones	"	42	do	
87	Ribes	Gibert	Dolores	"	"	40	"	
88	Lucas	Ribes	Dolores	"	"	24	5da	
89	"	"	Rosario	"	"	20	"	
90	Pico	Chaver	Adela	Baierne	"	45	7da	
91	Auduit	Pico	Eduardo	aleoy	"	22	5da	
92	"	"	Adela	"	"	19	"	
93	"	"	Maria	"	"	17	5da	
94	Molina	Pons	Barbara	"	"	71	7da	
95	Casanova	Llorens	Nicolás	aleolocha	"	48	do	
96	Molto	Blanes	Vicente	aleoy	"	49	"	
97	Perer	Grau	Maria	"	"	42	"	
98	Pascual	Molto	José	Cocentaine	"	52	"	
99	Vilanova	Molto	Balbuina	"	"	47	"	
18600	Francis	Sanchis	José	aleoy	"	33	"	
1	Llorens	Moutava	Dolores	Blanes	"	33	"	
2	Bellequer	Ponachins	José M	Portus	"	29	"	
3	Pastor	Oltra	Manuelino	Gayaues	"	33	"	

Señas de la habitación			CONTRIBUCIÓN directa que satisface el interesado sin recargos		SUELDO o haber anual que tiene asignado	Oficina, corporación, establecimiento, empresa, fábrica, almacén, tienda o casa particular donde prestan sus servicios	Alquiler que satisface anualmente por arriendo de la finca que habita	CLASE de cédula que debe expedirsele	VALOR TOTAL DE LA CÉDULA		VALOR TOTAL DEL GRUPO DE FAMILIA		FECHA DE SU EXPEDICIÓN			
Calle	Núm.	Cuarto	Territorial Pesetas	Industrial Pesetas					Pesetas	Pesetas	Cts.	Pesetas	Cts.	Día	Mes	Año
Suma anterior.																
Trante								11	117				19	Febrero	29	
S. Mauro	13							11	117				20	"	"	
"	"							11	117				"	"	"	
H. Martí	3							11	117				"	"	"	
"	"							11	117				"	"	"	
S. Agustín	8							11	117				"	"	"	
M. Gregorio	8							7 <sup>re</sup>	2340				"	"	"	
"	"							11	117				"	"	"	
"	"							11	117				"	"	"	
"	"							11	117				"	"	"	
S. Gregorio	10							11	117				"	"	"	
"	"							11	117				"	"	"	
"	"							11	117				"	"	"	
Quadrada	24							11	117				21	"	"	
"	"							11	117				"	"	"	
"	"							11	117				"	"	"	
"	"							11	117				"	"	"	
"	"							11	117				"	"	"	
Trante								11	117				21	"	"	
"	"							11	117				"	"	"	
"	"							11	117				"	"	"	
"	"							11	117				"	"	"	
C. H.	2							11	117				"	"	"	
"	"							11	117				"	"	"	
"	"							11	117				"	"	"	
"	"							11	117				"	"	"	
S. Mateo	13							11	117				"	"	"	
Trante								11	117				"	"	"	
V. Bedauro	7							11	117				"	"	"	
"	"							11	117				"	"	"	
Trante								11	117				"	"	"	
"	"							11	117				"	"	"	
S. Agustín	32							10 <sup>re</sup>	234				"	"	"	
"	32							11	117				"	"	"	
Trante								11	117				"	"	"	
"	"							11	117				24	"	"	
Suma y sigue.																

Número de orden	APELLIDOS Y NOMBRES		Naturaleza	Provincia	Edad	Estado	Profesión
1860	Jimeno	Valor Ricardo	aleog	alicante	25	gr	
5	Vidal	Casanova Jose	"	"	50	gr	
6	Lesqui	bisere Francisco	"	"	29	old	
7	Cabrera	Paya Caruen	Penifallia	"	27	"	
8	Autouja	Gibert Rosalina	aleog	"	79	7de	
9	Sanchez	Loler Julio	"	"	27	old	
10	Slater	Bosch Laura	"	"	26	"	
11	Fort	Melot Enrique	madriol	"	37	"	
12	Jorda	Pascual Lea	aleog	ate	37	"	
13	Perez	Miralles Dolores	"	"	70	7de	
14	Jorda	Marco Jose M <sup>o</sup>	Terica	Cataluña	35	old	
15	Cortis	Moullon Rosa	aleog	ate	21	"	
16	Cerda	Lapeua Antonio	Sella	"	47	"	
17	San biterau	Severina Maria	aleog	"	41	7de	
18	Mira	Gibert Maria	"	"	16	gr	
19	Mataue	Masanet Jorge	"	"	55	old	
20	Dominguez	Jorda Maria	"	"	45	"	
21	Mataue	Dominguez Casilio	"	"	22	gr	
22	Calafat	Bonet Evaristo	Lorcha	"	29	old	
23	Ferraudis	Terol Jose	aleog	"	54	old	
24	Martin	Montllor Consuelo	"	"	51	"	
25	Ferraudis	Martin Consuelo	"	"	28	gr	
26	"	" Jose	"	"	26	"	
27	"	" Analia	"	"	24	"	
28	Guillem	Perez Joaquin	Penillola	"	55	old	
29	Martius	Loler Vicent	Couprides	"	46	"	
30	Valls	Perez Jose	aleog	"	43	old	
31	Casanova	Mas Rita	Alicante	"	43	"	
32	Vally	Casanova Concepcion	aleog	"	19	gr	
33	Mora	Marsat Eduardo	"	"	20	"	
34	Cortis	Agullo Francisco	Coentama	"	60	gr	
35	Novella	Garrigas Maria	Penaguida	"	52	7de	
36	Saliga	Perez Rafael	aleog	"	50	old	
37	Gibert	Martius Maria	"	"	48	"	
38	Saliga	Gibert Purificadora	"	"	21	gr	
39	"	" Rafael	"	"	19	"	

Señas de la habitación			CONTRIBUCIÓN directa que satisface el interesado sin recargos		SUELDO o haber anual que tiene asignado	Oficina, corporación, establecimiento, empresa, fábrica, almacén, tienda o casa particular donde prestan sus servicios	Alquiler que satisface anualmente por arriendo de la línea que habita que debe expedirsele	CLASE de cédula que debe expedirsele	VALOR TOTAL DE LA CÉDULA		VALOR TOTAL DEL GRUPO DE FAMILIA		FECHA DE SU EXPEDICIÓN		
Calle	Núm.	Cuarto	Territorial	Industrial	Pesetas	Pesetas	Pesetas	Pesetas	Pesetas	Cts.	Pesetas	Cts.	Día	Mea	Año
Suma anterior.															
Trante															
Sy Telarde	1							11		1 17			24	Junio	23
Y agasto	20							92	8	3 25					
"								11		1 17					
"								11		1 17					
S Jaime	32							11		1 17					
Beato Cortis								16		1 17					
"								11		1 17					
aracil	20							11		1 17					
"								11		1 17					
S. J. rks	24							11		1 17					
Trante								11		1 17					
"								11		1 17					
"								11		1 17					
S Jorge	7							11		1 17					
"								11		1 17					
V Maria	57							11		1 17					
"								11		1 17					
"								11		1 17					
Trante								11		1 17					
S Mielas	21							72		23 40					
"								92		3 25					
"								11		1 17					
"								11		1 17					
"								11		1 17					
Trante								11		1 17					
"								11		1 17					
S mateo	59							11		1 17					
"								11		1 17					
"								11		1 17					
S agter	15							11		1 17					
Purissima	14							11		1 17			26	"	"
S. Ceresa	25							11		1 17					
Vaiduch	3							11		1 17					
"								11		1 17					
"								11		1 17					
"								11		1 17					
Suma y sigue.															

Número de orden	APELLIDOS Y NOMBRES			Naturaleza	Provincia	Edad	Estado	Profesión
18640	Sansoli	Sanchez	José	aleoy	ate	15	Colo	
41	Piccurelli	betenc	Cosme	"	"	16	Jua	
42	Sansoli	Piccurelli	Maria	"	"	38	Colo	
43	Caudita	Llorens	Antonio	"	"	35	"	
44	Solbes	Llorca	Maria	"	"	34	Colo	
45	Barceló	Lliver	Marina	Valencia	"	31	"	
46	Fuster	Pomis	Rosendo	Carpides	ate	29	"	
47	Cauo	Cauo	José	aleoy	"	30	"	
48	Faus	Tornador	Rafael	Cocubana	"	20	"	
49	Cardona	Plaues	Cosme	"	"	70	7do	
50	Balaguer	Pascual	José	Benimantell	"	28	Colo	
51	Grades	Pico	Lorenzo	aleoy	"	29	"	
52	Vilanova	Nivalles	Cosme	"	"	53	"	
53	Manells	Botella	Miguel	"	"	26	Colo	
54	Alentado	Prats	Elvilio	Remanen	"	27	"	
55	Jorda	Espinós	Mercedes	aleoy	"	27	7do	
56	Bellido	Pisbert	Carme	"	"	27	Colo	
57	Grau	Olivas	Fernán	"	"	27	"	
58	Climent	Abad	Maria	"	"	27	Colo	
59	Santouja	Cahera	Eduardo	"	"	26	"	
60	Baera	Trañer	Botano	"	"	28	Jua	
61	Santouja	Baera	Amelia	"	"	18	"	
62	"	"	Amanda	"	"	19	"	
63	"	"	Botano	"	"	41	Colo	
64	Pico	Molla	Vicente	aleolcho	"	38	Colo	
65	Barbera	Cortés	Rita	agres	"	19	Jua	
66	Santouja	Carbanel aut.	Jesús	aleoy	"	40	Colo	
67	Barceló	Gosalter	Juan	"	"	40	"	
68	Soler	Carbonell	Elia	"	"	19	Jua	
69	Barceló	Soler	Matilde	"	"	40	Colo	
70	Espi	Pico	Rafael	"	"	40	"	
71	Lanz	Espi	Carme	"	"	19	Jua	
72	Barceló	Marrero	Joaquín	Groa	"	34	Colo	Viajante
73	Belda	Maltes	Enrique	alicante	"	44	"	
74	Serra	Mullor	Juan	aleoy	ate	45	"	
75	Gosalter	Bas	Litgarda	"	"			

Señas de la habitación		CONTRIBUCIÓN directa que satisface el interesado sin recargos		SUELDO o haber anual que tiene asignado	Oficina, corporación, establecimiento, empresa, fábrica, almacén, tienda o casa particular donde prestan sus servicios	Alquiler que satisface anualmente por arriendo de la finca que habita	CLASE de cédula que debe expedirsele	VALOR TOTAL DE LA CÉDULA		VALOR TOTAL DEL GRUPO DE FAMILIA		FECHA DE SU EXPEDICIÓN			
Calle	Núm.	Territorial	Industrial					Pesetas	Pesetas	Pesetas	Cts.	Pesetas	Cts.	Día	Mes
Suma anterior.															
S. Miguel	6						9º	585					26	Ene	22
"	"						11º	117					"	"	"
"	"						11º	117					"	"	"
P.O. Guineu							2º	585					"	"	"
"	"						11º	117					"	"	"
H. Comas	21						11º	117					"	"	"
a Miranda	11						2º	585					"	"	"
"	"						11º	117					"	"	"
P.P. Nuevo	8						9º	585					"	"	"
"	"						11º	117					"	"	"
V. Maria	99						11º	117					"	"	"
"	"						11º	117					"	"	"
S. Nicolás	126						11º	117					27	"	"
Prate							11º	117					"	"	"
"	"						11º	117					"	"	"
P. Llanova	20						11º	117					"	"	"
S. Nicolás	149						11º	117					"	"	"
"	"						11º	117					"	"	"
Carme	27						9º	585					"	"	"
"	"						11º	117					"	"	"
"	"						11º	117					"	"	"
"	"						11º	117					"	"	"
Barbacena	8						11º	117					"	"	"
"	"						11º	117					"	"	"
Alamora	3º						11º	117					"	"	"
Oliver	1º						2º	1170					"	"	"
"	"						11º	117					"	"	"
"	"						11º	117					"	"	"
H. Gabel	47						11º	117					"	"	"
"	"						11º	117					"	"	"
Grate							11º	117					"	"	"
S. José	37						11º	117					28	"	"
S. José	1º														
"	"														
Suma y sigue.															

Número de orden	APELLIDOS Y NOMBRES			Naturaleza	Provincia	Edad	Estado	Profesión
18676	Lera	Enalber	Lutzgarda	aloy	ate	19	7 <sup>do</sup>	
77	Llorca	Grau	Joaquim	Buenosau	"	59	7 <sup>do</sup>	
78	Vordi	Raig	José	Cde castella	"	41	ode	
79	Gironis	Francis	Maravella	"	"	41	ode	
80	<del>Parraochina</del> Parraochina	axmar	Miguel	Benifallim	"	43	"	
81	Parera	Perer	José	aloy	"	56	ode	
82	Soler	Pastor	Pilar	"	"	53	"	
83	Garcia	Soler	Pilar	"	"	16	7 <sup>do</sup>	
84	Domenech	Bonet	Manuel	Benilloha	"	46	ode	
85	Llorca	Arael	Maria	aloy	"	46	ode	
86	Moullor	Aura	José	"	"	39	"	
87	Radiua	Barcelo	Carneu	"	"	25	"	
88	Terraudis	Serralto	Enilio	"	"	29	ode	
89	Carboull	Pastor	Pilar	"	"	26	"	
90	Herreno	Moullor	Joaquim	Benilloha	"	30	"	
91	Moullor	Pico	José	"	"	29	7 <sup>do</sup>	
92	Moullor	Perer	Joaquim	"	"	60	ode	
93	Colouina	Bordi	José	Thi	"	30	ode	
94	Banastre	Bonias	Juan	alcala	vea	53	7 <sup>do</sup>	
95	Banastre	Cortes	Juan	Maragorda	ate	26	7 <sup>do</sup>	
96	"	"	Couuelo	aloy	"	21	"	
97	Planial	Amilaa	Elvira	Madrid	"	25	"	
98	Santouya	Vilaplana	Rosa	aloy	ate	70	ode	
99	Benavent	Perer	José	"	"	34	"	
18700	Valer	Protow	Maria	"	"	27	"	
1	Clement	Enalber	Pamona	Belles	"	80	7 <sup>do</sup>	
2	Miro	Madal	Enrique	aloy	"	27	ode	
3	Juan	Penuabeu	Elvira	"	"	28	"	
4	Colouina	Alanes	Frau <sup>co</sup>	Puungula	"	72	"	
5	Ortiz	Domenech	Catimir	"	"	36	"	
6	Moncho	Laujean	Enrique	Benavres	"	60	7 <sup>do</sup>	
7	Garrigs	Sivocut	ant <sup>o</sup>	Fijona	"	80	7 <sup>do</sup>	
8	Garrigs	Garrigs	Dolores	"	"	16	7 <sup>do</sup>	
9	Aparisi	Femenia	Juan	Gaudis	vea	37	"	
10	Guilleu	Guilleu	Joa	Thi	ate	26	"	
11	Santos	Calvo	Couuelo	aloy	"	68	7 <sup>do</sup>	

Señas de la habitación			CONTRIBUCIÓN directa que satisface el interesado sin recargos		SUELDO o haber anual que tiene asignado	Oficina, corporación, establecimiento, empresa, fábrica, almacén, tienda o casa particular donde prestan sus servicios	Alquiler que satisface anualmente por arriendo de la finca que habita	CLASE de cédula que debe expedirsele	VALOR TOTAL DE LA CÉDULA		VALOR TOTAL DEL GRUPO DE FAMILIA		FECHA DE SU EXPEDICIÓN		
Calle	Núm.	Cuarto	Territorial	Industrial	Pesetas	Pesetas	Pesetas		Pesetas	Cts.	Pesetas	Cts.	Día	Mes	Año
Suma anterior.															
S. Jose	15							11		117			28	Nov	29
Marta								11		117			"	"	"
S. Mateo	25							11		117			"	"	"
"								11		117			"	"	"
Marta								11		117			"	"	"
ameil	21							11		117			"	"	"
"								11		117			"	"	"
"								11		117			"	"	"
refaus	18							11		117			"	"	"
"								11		117			"	"	"
Micolas	4							79		2540			"	"	"
"								11		117			"	"	"
alicaut								29		585			"	"	"
"								11		117			"	"	"
Marta								11		117			"	"	"
"								11		117			"	"	"
Reguer baja								11		117			"	"	"
S. Marta	11							99		585			"	"	"
"								11		117			"	"	"
"								11		117			"	"	"
Viaducto	2							11		117			"	"	"
Parameubel	6							11		117			30	"	"
Balta								11		117			"	"	"
"								11		117			"	"	"
S. Jaime	10							11		117			"	"	"
Marta	17							11		117			"	"	"
"	17							11		117			"	"	"
Marta								11		117			"	"	"
"								11		117			"	"	"
S. Agustín	41							11		117			"	"	"
S. J. co	53							11		117			"	"	"
"								11		117			"	"	"
P. Merado	2							11		117			"	"	"
"								11		117			"	"	"
S. Buen <sup>a</sup>	7							11		117			"	"	"
Suma y sigue.															

Número de orden	APELLIDOS Y NOMBRES			Naturaleza	Provincia	Edad	Estado	Profesión
18712	Blas	García	José	Castalla	ate	31	o <sup>do</sup>	
13	Francis	Bitevan	Magdalena	Benjamina	"	36	o	
14	Paya	Boti	Francisco	aleoy	"	33	7 <sup>do</sup>	
15	Abad	Garrigos	José	"	"	48	1 <sup>o</sup>	
16	Mira	Ribó	Gaspar	Relleu	"	63	o <sup>do</sup>	
17	Lopez	Miro	Concepción	Cartagena	Murcio	54	"	
18	Mira	Lopez	Antonio	Cocutano	ate	19	1 <sup>o</sup>	
19	"	"	Consuelo	"	"	16	"	
20	"	"	Gaspar	"	"	30	"	
21	"	"	Concepción	"	"	23	"	
22	Perez	Leypere	Rafael	aleoy	"	26	o <sup>do</sup>	
23	Clement	Miro	Concepción	Beuiloba	"	23	"	
24	Clement	Miro	José	"	"	34	"	
25	Abad	Corrus	José	aleoy	"	37	"	
26	Frau	Aura	Rosario	Billbao	"	33	"	
27	Masset	Moullor	Pedro	Benidorm	ate	32	o <sup>do</sup>	
28	Domench	Moneris	José	Beuiloba	"	22	"	
29	Blauquer	Sesui	Isabel	Cocutano	"	26	"	
30	Mira	Mis	Maria	"	"	22	"	
31	Perez	Isalber	Lurique	aleoy	"	49	o <sup>do</sup>	
32	Sanjuan	Pascual	Rosa	"	"	49	"	
33	Perez	Sanjuan	Lurique	"	"	19	1 <sup>o</sup>	
34	"	"	Antonio	"	"	18	"	
35	Dansau	Buylo	Francisca	blehe	"	27	7 <sup>do</sup>	
36	Castello	Cerol	Benjamin	Fiti	"	50	o <sup>do</sup>	
37	Juez	Leypere	Amador	aleoy	"	50	"	
38	Castello	Juez	Amador	"	"	19	1 <sup>o</sup>	
39	Anca	Olivera	José	"	"	72	7 <sup>do</sup>	
40	Masia	Casas	Lalador	"	"	13	o <sup>do</sup>	
41	Llopi	Triguera	Consuelo	"	"	56	"	
42	Barrachina	Abad	Amalia	"	"	60	7 <sup>do</sup>	
43	Blasco	Blasco	Antonio	Benimarfull	"	42	o <sup>do</sup>	
44	Gaso	Pla	Felie	Vinaroz	Castellón	27	1 <sup>o</sup>	
45	Ibarras	Isidora	José	aleoy	ate	40	7 <sup>do</sup>	
46	Garcia	Ibarras	José	"	"	20	1 <sup>o</sup>	
47	Benedic	Borau	Vicente	P. de Albornoz	Teruel	71	o <sup>do</sup>	

Señas de la habitación			CONTRIBUCIÓN directa que satisface el interesado sin recargos		SUELDO o haber anual que tiene asignado	Oficina, corporación, establecimiento, empresa, fábrica, almacén, tienda o casa particular donde prestan sus servicios	Alquiler que satisface anualmente por arriendo de la finca que habita	CLASE de educación que debe expedirsele	VALOR TOTAL DE LA CÉDULA		VALOR TOTAL DEL GRUPO DE FAMILIA		FECHA DE SU EXPEDICIÓN			
Calle	Núm.	Cuarto	Territorial	Industrial					Pesetas	Pesetas	Pesetas	Pesetas	Cts.	Pesetas	Cts.	Día
Suma anterior.																
S. Pto	2							11'						30	Febr	22
S. Nicolás	32							11'								
S. Nicolás	32							11'								
P. Cortan	10							10'								
Sto. Domingo	2							5 <sup>ca</sup>								
"	"							11'								
"	"							11'								
"	"							11'								
"	"							11'								
"	"							11'								
B. Mayor								11'								
"								11'								
"								11'								
Saporta	16	4 <sup>a</sup>						7 <sup>ca</sup>								
"	"							11'								
S. Miguel	32							11'								
"	"							11'								
Trante								11'								
"								11'								
"								11'								
P. Casanova	15							11'								1 <sup>o</sup> Febr
"	"							11'								
"	"							11'								
"	"							11'								
S. Mateo	1							5 <sup>ca</sup>								
S. Agn	17							11'								
"	"							11'								
"	"							11'								
S. José	18							9 <sup>ca</sup>								
P. P. Nuevo	6							10								
"	"							11'								
Sto. Rita	2							11'								
Trante								11'								
S. Blas	27							11'								
Sto. Mateo	54							9 <sup>ca</sup>								
"	"							11'								
"	"							11'								
Valeta	2							11'								
Suma y sigue.																



Número de orden	APELLIDOS Y NOMBRES		Naturaleza	Provincia	Edad	Estado	Profesión
12748	de Ossó	Benedict	Petra	quinto	Zaragoza	31	1 <sup>ra</sup>
49	Ferris	Soler	modesto	alcoy	ate	37	0 <sup>do</sup>
50	Pascual	Carboull	Pilar	"	"	36	"
51	Agullo	Ferrer	ant <sup>o</sup>	Cocentaine	"	30	0 <sup>do</sup>
52	Llorens	Jorda	Felia	alcoy	"	27	"
53	Calatayud	Corda	Laucau	"	"	27	"
54	Castello	Laur	Carlota	"	"	21	"
55	Valls	Paya	Federico	"	"	19	1 <sup>ra</sup>
56	Vilaplana	Menguall	Bautista	a de Planes	"	31	0 <sup>do</sup>
57	Vilaplana	"	Juan	a de Planes	"	16	1 <sup>ra</sup>
58	Prats	Nicolau	José	"	"	31	"
59	Perez	Pedro	Pto	alcoy	"	46	0 <sup>do</sup>
60	Santacru	Leona	Dolores	"	"	46	0
61	Abad	Vardi	Juan	"	"	56	2 <sup>do</sup>
62	Montaud	Juan	Vicente	nuero	"	47	0 <sup>do</sup>
63	Ferrer	Prats	Nilagro	a aonar	"	42	"
64	Reig	antoli	Maria	alcoy	"	35	0 <sup>do</sup>
65	Vicent	Reig	Lautrago	"	"	15	1 <sup>ra</sup>
66	Juan	Salmes	adelfo	"	"	21	0 <sup>do</sup>
67	Albor	Semper	leona	"	"	29	"
68	Damunt	Colau	amalia	"	"	69	1 <sup>ra</sup>
69	Maspis	legu	joie	"	"	51	0 <sup>do</sup>
70	Castell	Semper	leona	"	"	69	"
71	Mijangos	Semper	Juan	Zaragoza	"	46	0 <sup>do</sup>
72	Castell	Juan	loanna	bocentaine	ate	26	"
73	Juan	Lorench	Jedem	ab	"	18	"
74	Prats	Juan	Juan	"	"	81	1 <sup>ra</sup>
75	Juan	Muller	Juan	Malaga	"	47	0 <sup>do</sup>
76	Solana	Saldana	José	alcoy	ate	44	"
77	Juan	Solana	José	"	"	18	1 <sup>ra</sup>
78	Semper	Arques	Roberta	"	"	28	0 <sup>do</sup>
79	Vener	Planer	Conrad	Mancha	"	41	"
80	Mascher	José	José	Lyon	"	46	"
81	Solana	Solana	Maria	"	"	47	"
82	Planer	Solana	José	"	"	19	1 <sup>ra</sup>
83	José	Motta	José	alcoy	"	31	0 <sup>do</sup>

Señas de la habitación			CONTRIBUCIÓN directa que satisface el interesado sin recargos		SUELDO o haber anual que tiene asignado	Oficina, corporación, establecimiento, empresa, fábrica, almacén, tienda o casa particular donde presta sus servicios	Alquiler que satisface anualmente por arriendo de la finca que habita	CLASE de cédula que debe expedirsele	VALOR TOTAL DE LA CÉDULA		VALOR TOTAL DEL GRUPO DE FAMILIA		FECHA DE SU EXPEDICIÓN		
Calle	Núm.	Cuarto	Territorial Pesetas	Industrial Pesetas					Pesetas	Pesetas	Pesetas	Cts.	Pesetas	Cts.	Día
Suma anterior.															
7 Agosto	2							5 <sup>ra</sup>	4680				7	1 <sup>ro</sup>	29
Fluor	2							11 <sup>ra</sup>	117						
"								11 <sup>ra</sup>	117						
S Miguel	37							11 <sup>ra</sup>	117						
"	"							11 <sup>ra</sup>	117						
St Isabel	18							11 <sup>ra</sup>	117						
"	"							11 <sup>ra</sup>	117						
a Sanalaya	10							11 <sup>ra</sup>	117						
Trants								11 <sup>ra</sup>	117						
"								11 <sup>ra</sup>	117						
"								11 <sup>ra</sup>	117						
Stta	29							11 <sup>ra</sup>	117				4		
"	"							11 <sup>ra</sup>	117						
Stta Barbara	2							11 <sup>ra</sup>	117						
a Miranda	26							11 <sup>ra</sup>	117						
"	"							11 <sup>ra</sup>	117						
S Miquel	17							9 <sup>ra</sup>	585						
"	"							11 <sup>ra</sup>	117						
Seraun	23							11 <sup>ra</sup>	117						
"	"							11 <sup>ra</sup>	117						
Caravel	20							11 <sup>ra</sup>	117						
Cranta	20							11 <sup>ra</sup>	117						
"	"							11 <sup>ra</sup>	117						
Merisana	27							11 <sup>ra</sup>	117						
"	"							11 <sup>ra</sup>	117						
Caravel	20							11 <sup>ra</sup>	117						
S. Llorell	1							10	224						
Paralim	28							11	117						
"	"							11	117						
"	"							11	117						
M. Ego	4							11	117				2	4	4
"	"							11	117						
S. Mateo	106							11	117				4	2	4
"	"							11	117						
"	"							11	117						
St Dgo	8							11	117						
Suma y sigue.															



Número de orden	APELLIDOS Y NOMBRES	Naturaleza	Provincia	Edad	Estado	Profesión
18830	Laminas José	Balear	all	28	C <sup>do</sup>	
21	Sorant Juan José	Masarroches	7 <sup>cia</sup>	38	"	3 <sup>o</sup> de 1.º Sucesores
22	Giner Cerver	Ildelouisa	Valencia	35	"	
23	Giner Cerver	Raul	"	21	J <sup>ro</sup>	
24	Ribes Collantes	M. Concha	Sueca	7 <sup>cia</sup>	51	J <sup>ro</sup>
25	Paya Sativa	José	aleog	ate	52	"
26	Belda Ferrer	José	"	"	51	C <sup>do</sup>
27	Miro Sempere	Maria	"	"	51	"
28	Falio Reio	Diego	Occitania	"	38	C <sup>do</sup>
29	Perez Gomis	Isabel	Cuatrecerdas	"	53	"
30	Robert Potella	José	aleog	"	49	"
31	Orona Perez	Pilar	Paellas	"	42	"
32	Citave Jordi	Juan	aleog	"	73	C <sup>do</sup>
33	Blanes	"	Cataluña	"	65	"
34	Perez Gomis	Ante	Cuatrecerdas	"	36	"
35	Valls Perez	Benedict	aleog	"	21	"
36	Segura Ferrer	Aurelia	"	"	20	J <sup>ro</sup>
37	Segura	"	"	"	18	"
38	Lin Gomis	José	albaida	7 <sup>cia</sup>	34	C <sup>do</sup>
39	Ferrando Camallonga	José	almudiana	ate	34	"
40	Perez Gomis	Diego	Cuatrecerdas	"	54	C <sup>do</sup>
41	Chiquello Gil	Benedict	"	"	56	"
42	Valor Serra	José	aleog	"	54	C <sup>do</sup>
43	Lin Martí	Joaquín	agallent	7 <sup>cia</sup>	48	"
44	Catalá Francis	Salvador	deolucia	ate	28	"
45	Campau Martí	Benedict	aleog	"	43	C <sup>do</sup>
46	Sanz Catalán	Salvador	Fr. Figueras	7 <sup>cia</sup>	45	"
47	Valls Sanjuan	Heliodoro	Miro	ate	25	J <sup>ro</sup>
48	Jara Urbano	Rafael	Montilla	avidoba	"	Barbero
49	Ramirez Boncal	Fernanda	aleog	ate	58	J <sup>ro</sup>
50	Ribes Soler	Vicente	"	"	21	C <sup>do</sup>
51	Cortés Anduix	Dolores	Occitania	"	23	"
52	Piuron Sempere	Pedro	a de Planes	"	50	on
53	Rochnier Segura	Juan	Balones	"	21	C <sup>do</sup>
54	Silvestre Boncal	Concep <sup>on</sup>	a de Planes	"	23	"
55	García Ribera	Vicente	Bareres	"	71	7 <sup>do</sup>

Señas de la habitación			CONTRIBUCIÓN directa que satisface el interesado sin recargos		SUELDO o haber anual que tiene asignado	Oficina, corporación, establecimiento, empresa, fábrica, almacén, tienda o casa particular donde prestan sus servicios	Alquiler que satisface anualmente por arriendo de la finca que habita	CLASE de educación que debe expedirsele	VALOR TOTAL DE LA CÉDULA		VALOR TOTAL DEL GRUPO DE FAMILIA		FECHA DE SU EXPEDICIÓN		
Calle	Núm.	Cuarto	Territorial Pesetas	Industrial Pesetas					Pesetas	Pesetas	Pesetas	Cts.	Pesetas	Cts.	Día
Suma anterior.															
Esanté								11 <sup>o</sup>	117				7	2	22
S. Nicolás	31							7 <sup>o</sup>	2340						
"	"							11 <sup>o</sup>	117						
"	"							11 <sup>o</sup>	117						
S. Mateo	6							8 <sup>o</sup>	1170						
Oliver	23							11 <sup>o</sup>	117				8	"	"
S. Mateo	46							9 <sup>o</sup>	585						
"	"							11 <sup>o</sup>	117						
Sauze	2							11 <sup>o</sup>	117						
"	"							11 <sup>o</sup>	117						
St. Marta	37							9 <sup>o</sup>	585						
"	"							9 <sup>o</sup>	585						
S. Ferras								11 <sup>o</sup>	117						
"	"							11 <sup>o</sup>	117						
Cotes S.								11 <sup>o</sup>	117						
"	"							11 <sup>o</sup>	117						
S. Mateo	23							11 <sup>o</sup>	117						
"	"							11 <sup>o</sup>	117						
Solis								8 <sup>o</sup>	1170						
"	"							11 <sup>o</sup>	117						
Tracte								11 <sup>o</sup>	117						
"	"							11 <sup>o</sup>	117						
Sauze	25							11 <sup>o</sup>	117						
"	"							11 <sup>o</sup>	117						
Mante								11 <sup>o</sup>	117						
José	16							11 <sup>o</sup>	117				9	"	"
Mante								11 <sup>o</sup>	117						
"	"							11 <sup>o</sup>	117						
S. Nicolás	24							8 <sup>o</sup>	1170						
Orbesa	6							10	234						
S. Agustín	29							10	234						
"	"							11 <sup>o</sup>	117						
Tracte								11 <sup>o</sup>	117						
"	"							11 <sup>o</sup>	117						
"	"							11 <sup>o</sup>	117						
P. Cortés	18							11 <sup>o</sup>	117						
Suma y sigue.															

Número de orden	APELLIDOS Y NOMBRES		Naturaleza	Provincia	Edad	Estado	Profesión
18856	Segre	Llodria	Gueraldo	Tacheva	ate	37	8 <sup>no</sup>
57	Molto	Yaloz	buristo	alcoy	"	54	7 <sup>do</sup>
58	Cibes	Almanys	Adelina	Benissanet	7 <sup>cia</sup>	38	8 <sup>no</sup>
59	Moullor	Mouerris	Luis	Beuilloba	ate	61	0 <sup>do</sup>
60	Mira	monerris	Virginia	"	"	54	8 <sup>no</sup>
61	Piner	Calba	Maria	Torremanzana	"	52	7 <sup>do</sup>
62	Paya	Montava	Juan <sup>co</sup>	alcoy	"	49	8 <sup>no</sup>
63	Cardona	Oraun	Esperanza	Valencia	"	30	"
64	Casaut	Thauer	Bauou	alcoy	ate	40	0 <sup>do</sup>
65	Pico	Valls	Maria	"	"	34	"
66	Melgona	Honer	Luis	"	"	25	8 <sup>no</sup>
67	Ferrera	Pastor	Juan <sup>co</sup>	muñer	"	29	4 <sup>do</sup>
68	Alia	Perez	Luis	gajana	"	27	"
69	Peix	Munoz	antonio	Jesusa	7 <sup>cia</sup>	37	0 <sup>do</sup>
70	Bernabeu	Llorca	Josep	alcoy	ate	29	8 <sup>no</sup>
71	Sorans	Parera	Antoni	Benimantiff	"	48	0 <sup>do</sup>
72	Guilleu	Lloret	Marciano	alcoy	"	77	"
73	arnel	Epi	Fernando	Torremanzana	"	52	"
74	Nadal	Santuya	Alfredo	alcoy	"	32	0 <sup>do</sup>
75	Orts	Orts	Mercedes	Torea	"	28	"
76	Cauto	Perez	Juan <sup>co</sup>	alcoy	"	56	"
77	Sempere	Cauto	Cecilia	"	"	57	"
78	Cauto	Sempere	Cecilia	"	"	21	8 <sup>no</sup>
79	Perez	Carras	Aurelio	Cayanes	"	45	0 <sup>do</sup>
80	Marin	Ortolá	Concepcion	a. de Planes	"	24	"
81	Jornet	Soler	Federico	adzaneta	7 <sup>cia</sup>	27	0 <sup>do</sup>
82	Soler	Cortés	Luilia	alcoy	ate	25	"
83	Miro	Perez	Jose	"	"	23	"
84	albons	Olimont	Dolores	"	"	30	8 <sup>no</sup>
85	Figuera	Perez	Gueraldo	"	"	31	8 <sup>no</sup>
86	Figuera	"	Jose	"	"	23	"
87	Llodria	Vidal	Abeniz	Famora	"	19	"
88	Jordi	Peidro	Maria	alcoy	"	45	0 <sup>do</sup>
89	Gibert	Calba	Jose	Torremanzana	"	38	"
90	Paya	Guardo	Dolores	alcoy	"	38	"
91	Compaing	Bernabeu	Jose	Benissanet	"	65	7 <sup>do</sup>

Señas de la habitación			CONTRIBUCIÓN directa que satisface el interesado sin recargos		SUELDO o haber anual que tiene asignado	Oficina, corporación, establecimiento, empresa, fábrica, almacén, tienda o casa particular donde prestan sus servicios	Alquiler que satisface anualmente por arriendo de la finca que habita	CLASE de cédula la que debe expedirsele	VALOR TOTAL DE LA CÉDULA		VALOR TOTAL DEL GRUPO DE FAMILIA		FECHA DE SU EXPEDICIÓN		
Calle	Núm.	Cuarto	Territorial	Industrial					Pesetas	Pesetas	Pesetas	Pesetas	Cts.	Pesetas	Cts.
Suma anterior.															
Trante								11 <sup>o</sup>		117			10	tho.	22
Lloport	14							7 <sup>o</sup>		2340					
Stusos	58							11 <sup>o</sup>		117					
Trante								11 <sup>o</sup>		117					
S Miguel	19							8 <sup>o</sup>		4680					
Trante								11 <sup>o</sup>		117					
V. Bidausa	17							11 <sup>o</sup>		117			11	"	"
"	"							11 <sup>o</sup>		117					
S Miguel	44							11 <sup>o</sup>		117					
"	"							11 <sup>o</sup>		117					
Plent	20							9		585			4	"	4
2te								11		117			9	5	9
Trante								11 <sup>o</sup>		117					
"								11 <sup>o</sup>		117			13	"	"
"								11 <sup>o</sup>		117					
"								11 <sup>o</sup>		117					
"								11 <sup>o</sup>		117					
Sto Barbara	16							11 <sup>o</sup>		117					
"								11 <sup>o</sup>		117					
Banilla								10		296					
"								11 <sup>o</sup>		117					
"								11 <sup>o</sup>		117					
Trante								11 <sup>o</sup>		117					
"								11 <sup>o</sup>		117					
2 <sup>a</sup> gna	17							8 <sup>o</sup>		1130					
"								11 <sup>o</sup>		117					
S Nicolai	135							11 <sup>o</sup>		117					
"	"							11 <sup>o</sup>		117					
St. Marta	22							11 <sup>o</sup>		117					
"	"							11 <sup>o</sup>		117					
Trante								11 <sup>o</sup>		117					
"								11 <sup>o</sup>		117			14	"	"
oliver	20							11 <sup>o</sup>		117					
"	"							11 <sup>o</sup>		117					
Trante								11 <sup>o</sup>		117					
Suma y sigue.															

Número de orden	APELLIDOS Y NOMBRES		Naturaleza	Provincia	Edad	Estado	Profesión
18892	Bonet	Calabuig	José	Penaguila	alt	38	ob
93	Beig	Cardova	Venancio	aleog	"	46	"
94	Roca	Martina	Isabel	V. Castellón	vieja	48	"
95	Jorda	Castelló	Frau <sup>ca</sup>	aleog	ato	73	"
96	Soler	García	Jorge	"	"	29	"
97	Dominguez	Berol	Calula	"	"	28	"
98	albero	Jorda	Vicente	"	"	51	"
99	aura	arail	bucanarios	"	"	51	"
18900	Baidal	Jovás	José	Quatretondeta	"	75	"
1	Rodriguez	García	Camillo	aleog	"	51	"
2	Sura	Vaello	Rosa	"	"	50	"
3	Vilaplana	Miralles	José	"	"	59	"
4	Llorens	Bou	Lorenzo	Benimantell	"	40	ob
5	Catalá	Giner	Vicente	alcochesa	"	29	"
6	Sempere	Castaner	Adela	aleog	"	50	7da
7	Pérez	Sempere	Benito	"	"	20	8da
8	Jorda	Pérez	Ricardo	S. de Planes	"	26	9da
9	Frau	Nadal	Vicente	Follos	"	42	7da
10	Mate	Valls	Dolores	Cocentaina	"	55	5da
11	Poveda	Aíes	Francisco	Alcochesa	"	60	ob
12	Jordi	Ribes	Ramon	Locha	"	45	"
13	Vilaplana	Valor	Carmelo	aleog	"	52	7da
14	Carasón	Vilaplana	Felipe	"	"	23	ob
15	Abad	Olivá	Laura	"	"	22	"
16	aura	Llorens	Rafael	Balones	"	61	ob
17	Ribes	Alemany	Frau <sup>ca</sup>	"	"	58	ob
18	Pardo	Grau	José	Villeua	"	31	"
19	Bratas	Jorda	Rosario	Cocentaina	"	28	"
20	Pis	Pis	Joaquín	alcochesa	"	21	"
21	Sinaut	Alemany	Carmelo	"	"	28	"
22	Paseual	Jruces	J.º Vh.	puero	"	62	ob
23	Pavia	Alemany	Vicente	Berualí	"	54	"
24	Seguí	Sastre	Redosilda	"	"	46	"
25	Blasco	Blasco	Frau <sup>ca</sup>	Benimantell	"	32	"
26	Domench	Colomer	Juan	aleog	"	60	"
27	Belda	Valor	Frau <sup>ca</sup>	"	"	27	"

Señas de la habitación			CONTRIBUCIÓN directa que satisface el interesado sin recargos		SUELDO o haber anual que tiene asignado	Oficina, corporación, establecimiento, empresa, fábrica, almacén, tienda o casa particular donde presta sus servicios	Alquiler que satisface anualmente por arriendo de la finca que habita	CLASE de cédula que debe expedirsele	VALOR TOTAL DE LA CÉDULA		VALOR TOTAL DEL GRUPO DE FAMILIA		FECHA DE SU EXPEDICIÓN			
Calle	Núm.	Cuarto	Territorial	Industrial					Pesetas	Pesetas	Pesetas	Pesetas	Cts.	Pesetas	Cts.	Día
Suma anterior.																
Fruto								11.	117					14	11to	29
P.º Sala								11.	117					15		
"								11.	117							
Fruto								11.	117							
S. Vh.	8							11.	117							
S. mateo	23							9.	185							
"	"							11.	117							
Fruto								11.	117							
E. Santa	23							16.	234					16		
"	"							11.	117							
S. Miguel	27							11.	117							
Fruto								11.	117							
"								11.	117							
S. mateo	8							11.	117							
"	"							11.	117							
Fruto								11.	117							
"								11.	117							
"								11.	117							
S. Mateo	39							7.	2340							
Orbera	14							11.	117							
"	"							11.	117							
Fruto								11.	117							
"								11.	117							
S. Mateo	50							11.	117							
"	"							11.	117							
S. Vh.	2							11.	117							
"	"							11.	117							
"	"							11.	117							
"	"							11.	117							
"	"							11.	117							
Caracol	20							11.	117							
P. alto								11.	117							
Suma y sigue.																

Número de orden	APELLIDOS Y NOMBRES	Naturaleza	Provincia	Edad	Estado	Profesión	Señas de la habitación		CONTRIBUCIÓN directa que satisface el interesado sin recargos		SUELDO o haber anual que tiene asignado — Pesetas	Oficina, corporación, establecimiento, empresa, fábrica, almacén, tienda o casa particular donde presta sus servicios — Pesetas	Alquiler que satisface anualmente por arriendo de la finca que habita — Pesetas	CLASE de cédula que debe expedirsele	VALOR TOTAL DE LA CÉDULA		VALOR TOTAL DEL GRUPO DE FAMILIA		FECHA DE SU EXPEDICIÓN				
							Calle	Núm. Cuarto	Territorial Pesetas	Industrial Pesetas					Pesetas	Pesetas	Pesetas	Pesetas	Cts.	Pesetas	Cts.	Día	Mes
18928	Sanjuan Sempere Maria	aley	alt	24	Cat										11	117			18	Nov	29		
29	abad Nivalles Miguel	"	"	50	Cat									11	117			"	"	"			
30	Peidro Gilbert Maria	"	"	49	"									11	117			"	"	"			
31	abad Peidro Julio	"	"	26	2 <sup>a</sup>									11	117			"	"	"			
22	Garcia Canals Juanico	Berasen	"	41	Cat									11	117			"	"	"			
33	Motta Zaragoza Fran <sup>co</sup>	aley	"	34	Cat									11	117			"	"	"			
34	Maria Casté Rafael	"	"	34	"									11	117						20	"	"
35	Galber Colominas Fidel	"	"	32	"									11	117			"	"	"			
36	Climent Maria Manuel	"	"	37	"									11	117			"	"	"			
37	Gilert Lleras Mario	"	"	32	"									11	117			"	"	"			
38	Vicens Garcia Serafin	"	"	57	Cat									11	117			"	"	"			
39	Maria Mouton Bastuji	"	"	24	"									11	117			"	"	"			
40	Vicens " Serafin	"	"	24	2 <sup>a</sup>									11	117			"	"	"			
41	" " Angel	"	"	19	"									11	117			"	"	"			
42	" " Jose	"	"	15	"									11	117			"	"	"			
43	Paya abad Fran <sup>co</sup>	"	"	71	2 <sup>a</sup>									11	117			"	"	"			
44	Maria Carbouell Teresa	"	"	46	2 <sup>a</sup>									11	117			"	"	"			
45	Garcia Maria Maria	"	"	16	2 <sup>a</sup>									11	117			"	"	"			
46	Grau Pio Vicenta	Berasen	"	74	2 <sup>a</sup>									11	117			"	"	"	21	"	"
47	Corol Garcia Modesto	aley	"	70	2 <sup>a</sup>									6 <sup>a</sup>	3510			"	"	"			
48	Verdu Corol Concepcion	"	"	34	"									10	234			"	"	"			
49	Verdu " Maria	"	"	31	"									10	234			"	"	"			
50	Castello Alexandre Buenavista	Berasen	"	60	2 <sup>a</sup>									10	234			"	"	"			
11	Climent Juan José Gudi	Berasen	alt	42	Cat									11	117			"	"	"			
12	Verdu Juanitas Maria	"	"	12	"									11	117			"	"	"			
13	Dauder Carbouell Fran <sup>co</sup>	aley	"	38	2 <sup>a</sup>									11	117			"	"	"	22	"	"
54	Gilbert Llopis Antonio	"	"	57	"	emplazado								11	117			"	"	"			
55	Llopis Pascual José	Berasen	"	26	Cat									11	117			"	"	"			
56	Adrover Lorea Dolores	"	"	30	"									11	117			"	"	"			
57	Pascual Petella Salvador	"	"	41	"									11	117			"	"	"			
18	Arail Sella Nilas	"	"	36	"									11	117			"	"	"			
19	Pascual arail Salvador	"	"	15	2 <sup>a</sup>									11	117			"	"	"			
60	Armar Vila Asuncion	aley	"	39	2 <sup>a</sup>									11	117			"	"	"	23	"	"
61	Alberca Armar José David	"	"	20	2 <sup>a</sup>									11	117			"	"	"			
62	Perez Frances Josefa	"	"	74	2 <sup>a</sup>									2 <sup>a</sup>	1170			"	"	"			
63	Pascual Perez Gilberto	"	"	42	Cat									11	117			"	"	"			

Señas de la habitación		CONTRIBUCIÓN directa que satisface el interesado sin recargos		SUELDO o haber anual que tiene asignado — Pesetas	Oficina, corporación, establecimiento, empresa, fábrica, almacén, tienda o casa particular donde presta sus servicios — Pesetas	Alquiler que satisface anualmente por arriendo de la finca que habita — Pesetas	CLASE de cédula que debe expedirsele	VALOR TOTAL DE LA CÉDULA		VALOR TOTAL DEL GRUPO DE FAMILIA		FECHA DE SU EXPEDICIÓN												
Calle	Núm. Cuarto	Territorial Pesetas	Industrial Pesetas					Pesetas	Pesetas	Pesetas	Cts.	Pesetas	Cts.	Día	Mes	Año								
Suma anterior.																								
Polop alto								11	117										18	Nov	29			
V. Maria	73							11	117										"	"	"			
"								11	117										"	"	"			
"								11	117										"	"	"			
Frante								11	117										"	"	"			
S. aut	7							11	117										"	"	"			
V. m.	20							11	117													20	"	"
"								11	117										"	"	"			
J. m. u. l.	38							11	117										"	"	"			
P. Guat	30							11	117										"	"	"			
"								11	117										"	"	"			
"								11	117										"	"	"			
"								11	117										"	"	"			
Carman	2							11	117										"	"	"			
J. Jose	3							11	117										"	"	"			
"								11	117										"	"	"			
Trante								11	117										"	"	"			
Saposta	24							6 <sup>a</sup>	3510										"	"	"			
"								10	234										"	"	"			
"								10	234										"	"	"			
"								10	234										"	"	"			
Molinaz								11	117										"	"	"			
Algasul	22							11	117										"	"	"			
"								11	117										"	"	"			
P. Estanosa	26							11	117										"	"	"			
S. m. u. l.	14							11	117										"	"	"			
Frante								11	117										"	"	"			
"								11	117										"	"	"			
Algasul	31							11	117										"	"	"			
"								11	117										"	"	"			
"								11	117										"	"	"			
J. Franse	3							11	117										"	"	"			
"								11	117										"	"	"			
Rita	18							2 <sup>a</sup>	1170										"	"	"			
"								11	117										"	"	"			

Suma y sigue.

Número de orden	APELLIDOS Y NOMBRES			Naturaleza	Provincia	Edad	Estado	Profesión
18964	Munoz	Valor	Maria	aleyo	A	32	Cdo	
65	Juan	Bonet	Rosa	Pego	"	49	7do	
66	Pipolli	Tigols	Heliodoro	Nisella	Castellón	38	Cdo	
67	Brouat	Thaplaus	Carman	aleyo	A	33	"	
68	Reidro	Thaplaus	aut°	"	"	30	"	
69	Betalles	Paya	Concep <sup>ta</sup>	"	"	26	"	
70	Valls	Fordia	antonio	"	"	42	"	
71	Santouya	Jant	Frau <sup>ca</sup>	Belleu	"	37	"	
72	Carito	Senabe	antonio	"	"	31	"	
73	Sala	Compañy	Fernando	aleyo	"	67	7do	
74	Sala	abael	Maria	"	"	25	do	
75	"	"	Matilde	"	"	24	"	
76	Guilleu	Ferrandis	Niquel	"	"	39	Cdo	
77	Morales	Peter	Emilia	"	"	56	"	
78	Guilleu	Morales	Maria	"	"	20	1 <sup>ra</sup>	
79	"	"	Julia	"	"	18	"	
80	Pancis	Moneris	Salvador	Benilloba	"	14	Cdo	
81	Yrona	Domench	Comnen	"	"	14	"	
82	Bufo	Alemany	Frau <sup>ca</sup>	Busat	"	43	Cdo	
83	Cluient	Vinet	Vicente	"	"	40	"	
84	Bufo	Cluient	Frau <sup>ca</sup>	"	"	17	do	
85	Coloma	Barrachin	Rafael	aleyo	"	37	Cdo	
86	Paya	Martines	Amalia	"	"	27	"	
87	Sempere	Gilert	Frau <sup>ca</sup>	"	"	25	do	
88	Blas	Brouat	José	Bennuarfull	"	67	Cdo	
89	Paya	Paya	Nilaga	aleyo	"	53	7do	
90	Dominguer	"	Auxilia	"	"	24	do	
91	"	"	Trinidad	"	"	22	"	
92	"	"	Franisco	"	"	18	"	
93	Santouya	Satorre	antonio	"	"	27	Cdo	
94	Belda	Moya	Maria	"	"	23	"	
95	Soler	Piquer	José	"	"	41	Cdo	
96	Viris	Dominguer	Frau <sup>ca</sup>	"	"	39	"	
97	Soler	Viris	Frau <sup>ca</sup>	"	"	19	do	
98	Bufo	Martins	Rafael	"	"	29	Cdo	
99	Nidana	Rasual	Luigista	"	"	25	"	

Señas de la habitación			CONTRIBUCIÓN directa que satisface el interesado sin recargos		SUELDO o haber anual que tiene asignado — Pesetas	Oficina, corporación, establecimiento, empresa, fábrica, almacén, tienda o casa particular donde prestan sus servicios	Alquiler que satisface anualmente por arriendo de la línea que habita — Pesetas	CLASE de educación que debe expedirsele	VALOR TOTAL DE LA CÉDULA		VALOR TOTAL DEL GRUPO DE FAMILIA		FECHA DE SU EXPEDICIÓN		
Calle	Núm.	Cuarto	Territorial Pesetas	Industrial Pesetas					Pesetas	Pesetas	Cts.	Pesetas	Cts.	Día	Mes
Suma anterior.															
Sta Rita	18						11 <sup>o</sup>	117					23	thio	29
Trante							11 <sup>o</sup>	117							
reforegosa	9						7 <sup>o</sup>	2340							
"							11 <sup>o</sup>	117							
José	27						11 <sup>o</sup>	117							
"							11 <sup>o</sup>	117							
Trante							11 <sup>o</sup>	117					24	"	
"							11 <sup>o</sup>	117							
"							11 <sup>o</sup>	117							
Sto Gabriel	H <sup>o</sup>						10 <sup>o</sup>	234							
"							11 <sup>o</sup>	117							
"							11 <sup>o</sup>	117							
"							10 <sup>o</sup>	234							
"							11 <sup>o</sup>	117							
"							11 <sup>o</sup>	117							
"							11 <sup>o</sup>	117							
Trante							11 <sup>o</sup>	117							
"							11 <sup>o</sup>	117							
"							11 <sup>o</sup>	117							
Sto Dgo	74						11 <sup>o</sup>	117							
"							11 <sup>o</sup>	117							
"							11 <sup>o</sup>	117							
Solorosa	6						8 <sup>o</sup>	1170					25	"	
"							11 <sup>o</sup>	117							
Vafo	8						11 <sup>o</sup>	117							
S. antonio							11 <sup>o</sup>	117							
Sto Dgo	14						11 <sup>o</sup>	117							
"							11 <sup>o</sup>	117							
"							11 <sup>o</sup>	117							
Sto Marti	44						11 <sup>o</sup>	117							
"							11 <sup>o</sup>	117							
Vafo	7						11 <sup>o</sup>	117							
"							11 <sup>o</sup>	117							
"							11 <sup>o</sup>	117							
S. Paul	9						8 <sup>o</sup>	1170							
"							9 <sup>o</sup>	585							
Suma y sigue.															







Número de orden	APELLIDOS Y NOMBRES			Naturaleza	Provincia	Edad	Estado	Profesión
19032	Casas	Planch	Amado	Alon	Alt	20	f	
72	Perez	Juan	Manuel	Lucena		62	0 <sup>da</sup>	
74	Julia	Antoni	Sebast			59		
75	Perez	Julia	José			20	f	
76	Oliveros	Juan	Roman	Alon		48	7 <sup>da</sup>	
77	Judas	Oliveros	Agustín			20	f	
78	Reig	Perez	Bernardo			48	7 <sup>da</sup>	
79	Ponsoda	Reig	amado			20	f	
80	"	"	Librada			18	f	
81	Molto	Pedro	Pilar			52	7 <sup>da</sup>	
82	Quir	Molto	Antonio			24	f	
83	"	"	Pilar			20	"	
84	Mateudorra	José	José			28	0 <sup>da</sup>	
85	Seguí	Matalla	Gonzalo			25		
86	Blanc	Matalla	Fernán			14	7 <sup>da</sup>	
87	Pajo	Blanc	José			20	f	
88	Sa	Podi	Germán	Agost		61	0 <sup>da</sup>	
89	Vidal	Calatayud	Teodoro			17		
90	Sa	Vidal	Juan	Alon		21	f	
91	"	"	Solista			17		
92	Agudo	Felipe	José	Segura	Segura	29	0 <sup>da</sup>	
93	Calzada	Fernán	Alon	Alt		58		
94	Sanz	Gonzalo	Solista			54		
95	Calzada	Sanz	Vicente			20	f	
96	"	"	Solista			16		
97	Perez	Alon	Quinta			62	7 <sup>da</sup>	
98	Mira	Perez	Germán			15	f	
99	"	"	Emilia			18		
19100	"	"	Juanita			21		
1	Sal	Fernán	Fernán	Sanz		40	0 <sup>da</sup>	
2	Barbe	Juan	María	Puiguisa		29		
2	Pisano	José	Agustín	Alon		58		
4	Martell	Valer	Gonzalo			28		
5	Vidal	Martell	Agustín			20	f	
6	Vico	Marta	Gonzalo			25	7 <sup>da</sup>	
7	Durán	Pico	Virginia			51		

Señas de la habitación			CONTRIBUCIÓN directa que satisface el interesado sin recargos		SUELDO o haber anual que tiene asignado	Oficina, corporación, establecimiento, empresa, fábrica, almacén, tienda o casa particular donde presta sus servicios	Alquiler que satisface anualmente por arriendo de la línea que habita	CLASE de educación que debe darsele	VALOR TOTAL DE LA CÉDULA		VALOR TOTAL DEL GRUPO DE FAMILIA		FECHA DE SU EXPEDICIÓN		
Calle	Núm.	Cuarto	Territorial	Industrial					Pesetas	Cts.	Pesetas	Cts.	Día	Mes	Año
Suma anterior.															
Y. Mira	95						11		117				2	3	22
J. Yús	20						11		117						
"							11		117						
"							11		117						
Comf	21						11		117						
"							11		117						
"	5						11		117						
"							11		117						
La Marta	26						11		117						
"							11		117						
"							11		117						
Y. Mira	42						11		117						
"							11		117						
J. Juan	42						11		117						
J. Marta	44						11		117						
"							11		117						
"							11		117						
J. Vidal	125						11		117						
La Rega	31						11		117						
"							11		117						
"							11		117						
P. Guzmán	25						11		117						
"							11		117						
"							11		117						
J. Juan	8						11		117						
"							11		117						
P. Guzmán	42						11		117						
"							11		117						
V. Rega	7						11		117						
Blasquez	25						11		117						
Suma y sigue.															

Número de orden	APELLIDOS Y NOMBRES	Naturaleza	Provincia	Edad	Estado	Profesión
19108	Masia	Peñalba	Luz	21	1 <sup>er</sup>	
19109	Riba	Valls	Jose M. <sup>a</sup>	40	ado	
10	Agulló	agulló	Josefa	35	"	
11	Lempere	Lempere	Rita	38	7 <sup>da</sup>	
12	Galtis	Lempere	Rafael	25	1 <sup>er</sup>	
13	"	"	Juan	34	"	
14	Sanchis	Puerto	Felipe	28	7 <sup>da</sup>	
15	Sanchis	Francés	Damian	21	1 <sup>er</sup>	
16	Riba	Peicho	Rosa	22	7 <sup>da</sup>	
17	Botella	Reig	Ernesto	22	1 <sup>er</sup>	
18	"	"	Julia	19	"	
19	Amil	Fenollar	Contractista	41	7 <sup>da</sup>	
20	Amil	Fenollar	Blas	39	1 <sup>er</sup>	
21	Gualbes	Perez	Arturo	44	ado	
22	Serralta	Fernandir	Maná	43	"	
23	Pistert	Serra	Jose	46	ado	
24	Molto	Joda	Leonor	44	"	
25	Pistert	Molto	Jose	20	1 <sup>er</sup>	
26	Murillo	Pozo	Antonio	40	ado	
27	Milán	Colomer	Luisa	33	on	
28	Garcia	Domenesh	Raufida	30	ado	
29	Arques	Molla	Patrocinio	33	1 <sup>er</sup>	
30	Albero	Rodes	Frau. <sup>a</sup>	43	ado	
31	Rodes	Fernandir	Dolores	40	"	
32	Albero	Rodes	Dolores	17	1 <sup>er</sup>	
33	Cabrús	Reig	Paque	20	"	
34	Balda	Pistert	Jose	31	ado	
35	Borria	Aznar	Laura	34	"	
36	Fernandir	Llopis	Rafael	38	ado	
37	Creusano	Miralles	Remedios	12	"	
38	Jania	Viguet	Remedios	38	7 <sup>da</sup>	
39	Lluís	Jania	Vincent	21	1 <sup>er</sup>	
40	"	"	Amora	18	"	
41	Mira	Mira	Desamp. <sup>da</sup>	34	7 <sup>da</sup>	
42	Domenesh	Mira	Jose	23	1 <sup>er</sup>	
43	Francis	Sanchis	Antonio	49	ado	

Señas de la habitación			CONTRIBUCIÓN directa que satisface el interesado sin recargos		SUELDO o haber anual que tiene asignado	Oficina, corporación, establecimiento, empresa, fábrica, almacén, tienda o casa particular donde presten sus servicios	Alquiler que satisface anualmente por arriendo de la línea que debe expedirsele	GLASE de cédula que debe expedirsele	VALOR TOTAL DE LA CÉDULA		VALOR TOTAL DEL GRUPO DE FAMILIA		FECHA DE SU EXPEDICIÓN		
Calle	Núm.	Cuarto	Territorial	Industrial					Pesetas	Pesetas	Pesetas	Cts.	Pesetas	Cts.	Día
Suma anterior.															
Blayach	26							11 <sup>o</sup>	117				2	2	22
Trante								11 <sup>o</sup>	117				4		
"								11 <sup>o</sup>	117						
B. N. 4to	27							11 <sup>o</sup>	117						
"								11 <sup>o</sup>	117						
"								11 <sup>o</sup>	117						
Alzamora	28							11 <sup>o</sup>	117				1	1	1
"								11 <sup>o</sup>	117						
S. Bautista	7							11 <sup>o</sup>	117						
"								11 <sup>o</sup>	117						
"								11 <sup>o</sup>	117						
Trante								11 <sup>o</sup>	117						
"								21 <sup>o</sup>	117						
S. Vicent	4							11 <sup>o</sup>	117						
"								11 <sup>o</sup>	117						
S. Martí	17							9 <sup>o</sup>	585						
"								11 <sup>o</sup>	117						
"								11 <sup>o</sup>	117						
P. Coustau	10							11 <sup>o</sup>	117						
"								11 <sup>o</sup>	117						
Trante								11 <sup>o</sup>	117						
"								11 <sup>o</sup>	117						
P. P. Trinidad								7 <sup>o</sup>	2340						
"								11 <sup>o</sup>	117						
"								11 <sup>o</sup>	117						
Barbana	32							11 <sup>o</sup>	117						
M. P. P. P.	12							11 <sup>o</sup>	117						
"								11 <sup>o</sup>	117						
Y. Maria	25							11 <sup>o</sup>	117						
"								11 <sup>o</sup>	117						
S. Antonio	42							11 <sup>o</sup>	117						
"								11 <sup>o</sup>	117						
"								11 <sup>o</sup>	117						
Barbana	24							11 <sup>o</sup>	117				4		
"								7 <sup>o</sup>	2340						
a. Amil	22														
Suma y sigue.															

Número de orden	APELLIDOS Y NOMBRES	Naturaleza	Provincia	Edad	Estado	Profesión
49	" " Paralelo	"	"	21	S <sup>o</sup>	
46	" " Solda	"	"	17	"	
47	Vila Sempere Fernando	aley	"	20	V <sup>o</sup>	
48	Aleazar Linares Francisco	terremarcanes	"	47	0 <sup>do</sup>	
49	Garcia Garcia Maria	aley	"	26	0 <sup>do</sup>	
50	" Masaut Maria	"	"	61	7 <sup>do</sup>	
51	Luch Caserempere Jaime	"	"	40	S <sup>o</sup>	
52	Mora Ferhe Benique	Paüeres	"	23	S <sup>o</sup>	
53	Martiner Fons Gabriel	Bemáries	"	22	"	
54	Molto Pérez Gregorio	aley	"	55	0 <sup>do</sup>	
55	Bamos Verdú Maria	"	"	43	"	
56	Molto Bamos José	"	"	18	S <sup>o</sup>	
57	Garcia Santouya Carmen	albaida	7 <sup>ve</sup>	69	7 <sup>do</sup>	
58	Montana Mira Abdón	aley	ate	29	S <sup>o</sup>	
59	Sempere Rospit Maria	"	"	22	"	
60	Esteve Ferrí Vicente	"	"	40	0 <sup>do</sup>	
61	Linares Garcia Josefa	"	"	27	"	
62	Calabrig Calabrig Matilde	de Alcinera	7 <sup>ve</sup>	41	0 <sup>do</sup>	
63	Molto Castelló Matial	aley	ate	58	7 <sup>do</sup>	
64	Ortiz Vistert Benique	"	"	23	S <sup>o</sup>	
65	Boté Candela Nita	"	"	26	"	
66	Carbonell Castaner Frau <sup>ca</sup>	Valencia	"	25	0 <sup>do</sup>	
67	Payá Pascual Frau <sup>ca</sup>	aley	ate	52	0 <sup>do</sup>	
68	Vilaplana Mullor Berusa	"	"	49	"	
69	Payá Vilaplana Josefa	"	"	14	S <sup>o</sup>	
70	Garcia Richart Frau <sup>ca</sup>	"	"	38	0 <sup>do</sup>	
71	Seguí Vicent Frau <sup>ca</sup>	Cocutani	"	37	"	
72	Batrachina Reig Benique	"	"	40	S <sup>o</sup>	
73	Batrachina " Frau <sup>ca</sup>	"	"	24	"	
74	Pihelles Dominguez Lidre	"	"	70	0 <sup>do</sup>	
75	Vilanova Cambra Virtudes	"	"	60	"	
76	Cardona Bravo Bautista	"	"	62	7 <sup>do</sup>	
77	Segura Ortola Santiago	Paloues	"	66	0 <sup>do</sup>	
78	Llorens Climent Patroclio	Benasar	"	61	"	
79	Garcia Santarreu Maria	aley	"	58	7 <sup>do</sup>	

Señas de la habitación			CONTRIBUCIÓN directa que satisface el interesado sin recargos		SUELDO o haber anual que tiene asignado	Oficina, corporación, establecimiento, empresa, fábrica, almacén, tienda o casa particular donde prestan sus servicios	Alquiler que satisface anualmente por arriendo de la finca que habita	CLASE de cédula que debe expedirsele	VALOR TOTAL DE LA CÉDULA		VALOR TOTAL DEL GRUPO DE FAMILIA		FECHA DE SU EXPEDICIÓN		
Calle	Núm.	Cuarto	Territorial	Industrial					Pesetas	Cts.	Pesetas	Cts.	Día	Mes	Año
Suma anterior.															
anceil	22						11 <sup>o</sup>		117				4	Marzo	29
"	"						11 <sup>o</sup>		117				"	"	"
"	"						11 <sup>o</sup>		117				"	"	"
Vitabella	8						11 <sup>o</sup>		117				"	"	"
St. Marta	8						9 <sup>o</sup>		585				"	"	"
"	"						11 <sup>o</sup>		117				"	"	"
"	"						11 <sup>o</sup>		117				"	"	"
Laporta	14						11 <sup>o</sup>		117				"	"	"
Trante							11 <sup>o</sup>		117				"	"	"
"							11 <sup>o</sup>		117				"	"	"
St. Fouzi	19						7 <sup>o</sup>		2340				"	"	"
"	"						11 <sup>o</sup>		117				"	"	"
"	"						11 <sup>o</sup>		117				"	"	"
Peasanom	22						7 <sup>o</sup>		2340				"	"	"
B.N. Tn	19						11 <sup>o</sup>		117				"	"	"
P. P. Mas	5						11 <sup>o</sup>		117				"	"	"
Barbell	117						11 <sup>o</sup>		117				6	"	"
"	"						11 <sup>o</sup>		117				"	"	"
Trante							11 <sup>o</sup>		117				"	"	"
St. Jaime	29						10 <sup>o</sup>		234				"	"	"
St <sup>o</sup>	66						11 <sup>o</sup>		117				"	"	"
St. Roque	24						11 <sup>o</sup>		117				"	"	"
Trante							11 <sup>o</sup>		117				"	"	"
algezares	58						11 <sup>o</sup>		117				"	"	"
"	"						11 <sup>o</sup>		117				"	"	"
"	"						11 <sup>o</sup>		117				"	"	"
P. Peasanom	46						9 <sup>o</sup>		585				"	"	"
"	"						11 <sup>o</sup>		117				"	"	"
Trante							11 <sup>o</sup>		117				"	"	"
"	"						11 <sup>o</sup>		117				"	"	"
"	"						11 <sup>o</sup>		117				"	"	"
"	"						11 <sup>o</sup>		117				"	"	"
St. aut <sup>o</sup>	8						9 <sup>o</sup>		585				"	"	"
"	"						11 <sup>o</sup>		117				"	"	"
C. Ho	1						11 <sup>o</sup>		117				"	"	"
Suma y sigue.															

Número de orden	APELLIDOS Y NOMBRES			Naturaleza	Provincia	Edad	Estado	Profesión
19180	Domench	Garcia	Surique	aley	alte	20	Lo	
81	Mina	Beneito	Rosario	castalla	"	37	do	
82	Crespo	Blanco	Joaquín	Beullote	"	38	"	
83	Jorda	Pascual	José	aley	"	48	"	
84	Colom	Galbis	Rita	"	"	48	"	
85	Cuenca	<del>Cuenca</del>	Eugenio	almansa	abacebo	51	7do	
86	Quines	<del>Cuenca</del>	Eugenio	"	"	27	Lo	
87	"	"	Mariano	"	"	22	"	
88	"	"	Celia	aley	alte	20	"	
89	albars	Más	José	"	"	67	do	
90	Sauyer	Niralles	Mariano	"	"	66	"	
91	albars	Sauyer	Ponzalo	"	"	22	Lo	
92	Betevé	Rebull	J. Daniel	Sucea	yua	40	do	
93	Sempere	Llorens	Maria	aley	do	34	"	
94	Valor	Pascual	Causulo	"	"	46	7do	
95	Pous	Valor	Antonio	"	"	21	Lo	
96	"	"	Causulo	"	"	16	"	
97	Ferrer	Tomás	Frau	Cocentain	"	61	7do	
98	Guiles	Ferrer	Vicente	"	"	22	Lo	
99	Mouneris	Blanes	Bautista	Beullote	"	50	do	
19200	agullo	Mouneris	Assuncion	Gorga	"	10	"	
1	Mouneris	agullo	Juan	Beullote	"	19	Lo	
2	"	"	Joaquín	"	"	16	"	
3	Silvestre	Moullot	Causulo	aley	"	10	7do	
4	Soler	Silvestre	Frau	"	"	24	Lo	
5	alós	Silvestre	José	"	"	16	"	
6	Gadea	Cortés	Trinidad	aletecha	"	21	Lo	
7	Gadea	Cahera	Juan	"	"	51	do	
8	Arail	Paldo	Ceresa	"	"	45	"	
9	Gas	Garcia	Manuel	aley	"	40	"	
10	Merim	Moya	Rosario	"	"	26	"	
11	Macher	Marti	Vicente	Adrauta	yua	61	do	
12	Gibert	Garcia	Frau	aley	alte	19	"	
13	Macher	Gibert	José	Biar	"	21	Lo	
14	Parria	Ferrandis	José	Gorga	"	45	do	
15	Cristina	Forallo	Maria	aley	"	43	"	

Señas de la habitación			CONTRIBUCIÓN directa que satisface el interesado sin recargos		SUELDO o haber anual que tiene asignado	Oficina, corporación, establecimiento, empresa, fábrica, almacén, tienda o casa particular donde prestan sus servicios	Alquiler que satisface anualmente por arriendo de la finca que habita	CLASE de cédula que debe expedirsele	VALOR TOTAL DE LA CÉDULA		VALOR TOTAL DEL GRUPO DE FAMILIA		FECHA DE SU EXPEDICIÓN			
Calle	Núm.	Cuarto	Territorial Pesetas	Industrial Pesetas					Pesetas	Pesetas	Cts.	Pesetas	Cts.	Día	Mes	Año
Suma anterior.																
C. Sta	1							11.	117				7	enero	29	
frante								11.	117							
"								11.	117							
total	79							11.	117							
"								11.	117							
R. Nu de	6							11.	117							
"								11.	117							
"								11.	117							
"								11.	117							
Sto Galat	22							10.	234							
"								11.	117							
"								11.	117							
S. Mateo	12							11.	117							
"								11.	117							
S. Jac	9							11.	117							
"								11.	117							
"								11.	117							
C. Sta	1							11.	117							
"								11.	117							
P. Casanova	10							11.	117							
"								11.	117							
"								11.	117							
a Miranda	46							11.	117							
"								11.	117							
"								11.	117							
frante								11.	117							
"								11.	117							
Verdelets	3							9.	185							
"								11.	117							
J. aut	29							11.	117				8			
"								11.	117							
"								11.	117							
S. Mateo	4							11.	117							
"								11.	117							
Suma y sigue.																

Número de orden	APELLIDOS Y NOMBRES			Naturaleza	Provincia	Edad	Estado	Profesión
19216	García	Cristina	José	aley	alt	19	f	
19217	Compañy	Klaus	Carlos	Prop	"	50	o de	
18	Martí	Alvarar	Cauida	aley	"	48	"	
19	Compañy	Martí	Piñet	"	"	10	f	
20	Cortell	Buch	Eduardo	"	"	20	"	
21	Cassaut	García	J <sup>co</sup> de Paula	C. de número	"	67	o de	
22	Albarch	Cortell	Julián	Salen	ya	60	"	
23	Valls	Oliva	Adelaide	Palali	"	38	"	
24	Lopez	Lopez	Alberto	Ferez	albacet	33	"	
25	Pisbert	Luchis	Trinidad	aley	alt	27	"	
26	Moltó	Bouet	Joaquín	Oliva	ya	26	f	
27	Filabert	Juria	Miguel	Palencia	alt	22	o de	
28	Yndi	Manel	Feres	aley	"	28	"	
29	Fuster	Gull	Roberto	Castalla	"	25	f	
30	Cayula	Richardson	Benigno	Ceruel	"	18	"	
31	Abad	Seppure	Cauido	aley	alt	22	o de	
32	Barceló	Ferri	Olivera	"	"	22	"	
33	Paya	Pedro	Dolores	"	"	48	f de	
34	Moullon	Paya	Frau <sup>co</sup>	"	"	23	f	
35	Dominguez	Perez	Vicente	alger	a francesa	22	"	
36	Llorens	Bernabeu	Frau <sup>co</sup>	aley	alt	24	"	
37	Llorens	Reig	Frau <sup>co</sup>	"	"	60	o de	
38	Carrasó	Pérez	Beatrix	Gayaues	"	49	f	
39	Perez	Carrasó	Anollina	"	"	23	f	
40	Gonzalber	Gonzalber	Manuel	Muro	"	23	"	
41	Sirones	Mullor	Luis	Penaguala	"	30	o de	
42	Martinez	Domenech	Joaquín	"	"	66	"	
43	Carboull	Mullor	Nicola	"	"	56	"	
44	Martinez	Carboull	Joaquín	Pellen	"	22	f	
45	Seppure	Aracil	José	Cocent	"	28	o de	
46	Perez	Pascual	Carumen	aley	"	38	"	
47	Pastor	Ferri	Rafael	"	"	63	"	
48	Bernabeu	Gualber	Cerera	Tijona	"	62	"	
49	Pastor	Bernabeu	Adolfo	aley	"	23	f	
50	Perez	Moltó	Guilfo	"	"	23	"	

Señas de la habitación			CONTRIBUCIÓN directa que satisface el interesado sin recargos		SUELDO o haber anual que tiene asignado	Oficina, corporación, establecimiento, empresa, fábrica, almacén, tienda o casa particular donde prestan sus servicios	Alquiler que satisface anualmente por arriendo de la finca que habita	CLASE de cédula la que debe expedirsele	VALOR TOTAL DE LA CÉDULA		VALOR TOTAL DEL GRUPO DE FAMILIA		FECHA DE SU EXPEDICIÓN		
Calle	Núm.	Cuarto	Territorial Pesetas	Industrial Pesetas					Pesetas	Pesetas	Pesetas	Cts.	Pesetas	Cts.	Día
Suma anterior.															
S Mateo	4						11		117					9 Marzo 29	
José	40						11		117					"	
"	"						11		117					"	
"	"						11		117					"	
St. Isabel	9						11		117					"	
Troute							11		117					9	
P. Herreros	5						11		117					"	
"	"						11		117					"	
S. Cristóbal	20						92		285					"	
"	"						11		117					"	
M. Jaus	14						11		117					"	
Ugarrona	7						11		117					"	
"	"						11		117					"	
Troute							11		117					10	
"	"						11		117					"	
St. Barbara	16						11		117					"	
"	"						11		117					"	
S. Mateo	104						11		117					"	
"	"						11		117					"	
Parisiina	17						11		117					"	
Troute							11		117					"	
"	"						11		117					"	
alvarez	13						11		117					"	
"	"						11		117					"	
Canael	5						11		117					"	
Troute							11		117					"	
Retonda	2						11		117					"	
"	"						11		117					"	
"	"						11		117					"	
Fites							11		117					"	
"	"						11		117					"	
Barbacid	26						11		117					"	
"	"						11		117					"	
"	"						11		117					"	
V. M <sup>o</sup>	19						11		117					"	
Suma y sigue.															

Número de orden	APELLIDOS Y NOMBRES			Naturaleza	Provincia	Edad	Estado	Profesión
1925	Ponsoda	Rosa	Lorenzo	Benuarbei	alt	63	o <sup>do</sup>	
52	Domench	Gilbert	Maria	alcoy	"	48	"	
53	Ponsoda	Santouja	Maria	"	"	23	o <sup>do</sup>	
54	Albero	Domench	Jose	"	"	21	"	
55	Berrades	Miguel	Rosa	Benuarbei	o <sup>do</sup>	49	o <sup>do</sup>	
56	Barrachin	Berrades	andrei	Audara	"	22	o <sup>do</sup>	
57	Boti	Mira	Jose	alcoy	"	48	o <sup>do</sup>	
58	Santamaria	Corredera	Maria	"	"	47	"	
59	Boti	Santamaria	Jose	"	"	20	o <sup>do</sup>	
60	Segui	Segui	Jose M.	Facheca	"	27	"	
61	Penaro	Piera	Juan de Dio	"	"	26	"	
62	Abad	Molto	Juan	alcoy	"	22	o <sup>do</sup>	
63	Perez	Leypere	Maria	"	"	29	"	
64	Perez	Herrera	Rigoberto	"	"	59	o <sup>do</sup>	
65	Sauyer	Sauyer	Maria	"	"	60	o <sup>do</sup>	
66	Perez	Sauyer	Rigoberto	"	"	20	o <sup>do</sup>	
67	"	"	Maria	"	"	24	"	
68	Valoz	Jorda	Terese	"	"	52	o <sup>do</sup>	
69	Slinares	Valoz	Juan <sup>co</sup>	"	"	22	o <sup>do</sup>	
70	"	"	Pilar	"	"	19	"	
71	Perez	Orts	Bautista	Galganes	"	47	o <sup>do</sup>	
72	Carraso	Perez	autouia	"	"	44	"	
73	Perez	Carraso	autouia	Galganes	"	23	o <sup>do</sup>	
74	"	"	Bautista	"	"	22	"	
75	"	"	Carmen	"	"	17	"	
76	"	"	Cousuelo	"	"	15	"	
77	Couas	Bernal	Josefa	Juvilla	"	40	o <sup>do</sup>	
78	Mayor	Alvarez	Rosario	alcoy	"	41	o <sup>do</sup>	
79	Miro	Mayor	Rigoberto	Barcelona	"	23	o <sup>do</sup>	
80	Santacreu	Romia	Vicente	alcoy	ate	22	o <sup>do</sup>	
81	Escudero	Suarez	Constantino	"	"	21	"	
82	Reich	Arminaus	Miguel	altea	"	36	o <sup>do</sup>	
83	Julia	Bernaden	Carmen	alcoy	"	30	"	
84	Llorca	Molto	Vicente	Sarria	"	22	"	
85	Montana	Juni	Solera	"	"	20	"	
86	Jouis	Vicent	Solera	Bayet	"	45	o <sup>do</sup>	

Señas de la habitación			CONTRIBUCIÓN directa que satisface el interesado sin recargos		SUELDO o haber anual que tiene asignado	Oficina, corporación, establecimiento, empresa, fábrica, almacén, tienda o casa particular donde prestan sus servicios	Alquiler que satisface anualmente por arriendo de la finca que habita	CLASE de cédula que debe expedirsele	VALOR TOTAL DE LA CÉDULA		VALOR TOTAL DEL GRUPO DE FAMILIA		FECHA DE SU EXPEDICIÓN		
Calle	Núm.	Cuarto	Territorial	Industrial	Pesetas	Pesetas	Pesetas	Pesetas	Pesetas	Cts.	Pesetas	Cts.	Día	Mes	Año
Suma anterior.															
Tristes	36								11	117			10	Marzo	39
"	"								11	117			"	"	"
"	"								11	117			"	"	"
"	"								11	117			"	"	"
Carnum	27								11	117			"	"	"
"	"								11	117			"	"	"
Sant <sup>a</sup>	51								11	117			"	"	"
"	"								11	117			"	"	"
"	"								10	SR	120		"	"	"
Trante									11	117			"	"	"
"	"								11	117			"	"	"
S. Nicolas	53								11	117			11	"	"
"	"								11	117			"	"	"
T. Maria	125								11	117			"	"	"
"	"								11	117			"	"	"
"	"								11	117			"	"	"
S. Mateo	109								11	117			"	"	"
"	"								11	117			"	"	"
"	"								11	117			"	"	"
algebas	12								11	117			"	"	"
"	"								11	117			"	"	"
"	"								11	117			"	"	"
"	"								11	117			"	"	"
"	"								11	117			"	"	"
S. Miguel	55								11	117			"	"	"
S. Mateo	62								11	117			"	"	"
"	"								11	117			"	"	"
Carnel	16								11	117			"	"	"
Sa Barbara	4								11	117			"	"	"
S. Sofia	28								11	117			"	"	"
"	"								11	117			"	"	"
Trante									11	117			"	"	"
"	"								11	117			"	"	"
S. Santa	15								11	117			"	"	"
Suma y sigue.															

Número de orden	APELLIDOS Y NOMBRES		Naturaleza	Provincia	Edad	Estado	Profesión
19287	Vicedo	Juan	Agot	31/2	27	Fr	
88	"	Juan Manuel	"	"	22	"	
89	"	Juan María	"	"	20	"	
90	Pascual	Abad Manuel	aloy	"	19	cto	
91	Cardenal	Segura Maná	"	"	49	"	
92	Pascual	Cardenal Teresa	"	"	23	Fr	
93	"	" Carmen	"	"	16	"	
94	Amiel	Pérez José	"	"	62	Ydo	
95	Amiel	Cortés Isabel	"	"	33	Fr	
96	"	" Antonio	"	"	22	"	
97	Vilaplana	Sanguan José	Ybi	"	38	cto	
98	Aura	Paja Juan	aloy	"	32	cto	
99	Jorda	Lorens Maná	"	"	22	"	
19300	Oloquell	Seguí Domingo	Lorchs	"	21	cto	
1	Mris	Saraman Guilia	aloy	"	50	Ydo	
2	Pastor	Mris Pedro	"	"	23	Fr	
3	Perotín	Marti José	"	"	17	"	
4	Pibert	Yorra aut	"	"	22	cto	
5	Arminiana	Audieg Comudo	"	"	23	"	
6	Cortés	Tranier Antonio	Torremanerau	"	47	Ydo	
7	Cortés	Moucho Antonio	Fijona	"	24	Fr	
8	"	" Eduardo	aloy	"	18	"	
9	Catalá	Tranier Mariano	alceda	"	42	cto	
10	Crespo	Yorra Angela	Peusau	"	49	Ydo	
11	Dauenech	Crespo Betrique	"	"	21	Fr	
12	Dauuquier	Tenollar Vicent	almudain	"	63	cto	
13	Yiner	Ramos Ceresa	aloy	"	60	"	
14	Dauuquier	Yiner Miguel	"	"	23	Fr	
15	Yiner	Segura Yte.	Cocentaine	"	78	Ydo	
16	Yiner	Pérez Vicente	"	"	18	Fr	
17	Alos	Lorens Milago	Cuatrecaudis	"	45	Ydo	
18	Amiel	Alos Fiau	Bartia	"	23	Fr	
19	"	" Domingo	Cuatrecaudis	cto	17	"	
20	Yger	Cosallher Encarn	aloy	"	59	Ydo	
21	Mataie	Yger Encarn	"	"	28	Fr	
22	"	" Trinidad	"	"	24	"	

Señas de la habitación			CONTRIBUCIÓN directa que satisface el interesado sin recargos		SUELDO o haber anual que tiene asignado	Oficina, corporación, establecimiento, empresa, fábrica, almacén, tienda o casa particular donde prestan sus servicios	Alquiler que satisface anualmente por arriendo de la finca que habita	CLASE de cédula que debe expedirsele	VALOR TOTAL DE LA CÉDULA		VALOR TOTAL DEL GRUPO DE FAMILIA		FECHA DE SU EXPEDICIÓN		
Calle	Núm.	Cuarto	Territorial	Industrial					Pesetas	Pesetas	Pesetas	Cts.	Pesetas	Cts.	Día
Suma anterior.															
P. Santa	15							11		117			11	2	22
"								11		117					
"								11		117					
S. Lorenzo	2							29		1170					
"								99		885					
"								11		117					
"								11		117					
Jnal	11							11		117					
"								11		117					
"								11		117					
Trante								11		117					
algezaras	16							11		117			13		
"								11		117					
Trante								11		117					
fr. maría	19							11		117					
"								11		117					
B. n. Sta	7							11		117					
Saupe	17							11		117					
"								11		117					
S. Juan	25							11		117					
"								11		117					
"								11		117					
Trante								11		117					
Sta	35							11		117					
"								11		117					
fr. maría	1							11		117					
"								11		117					
"								11		117					
S. + co	61							11		117					
"								11		117					
S. Frac	68							11		117					
"								11		117					
"								11		117					
S. José	38							11		117					
"								11		117					
"								11		117					
Suma y sigue.															





Número de orden	APELLIDOS Y NOMBRES	Naturaleza	Provincia	Edad	Estado	Profesión	Señas de la habitación	CONTRIBUCIÓN directa que satisface el interés sin recargos		SUELDO o haber anual que tiene asignado	Oficina, corporación, establecimiento, empresa, fábrica, almacén, tienda o casa particular donde presta sus servicios	Alquiler que satisface anualmente por arriendo de la finca que habita	CLASE de cédula que debe expedirsele	VALOR TOTAL DE LA CÉDULA		VALOR TOTAL DEL GRUPO DE FAMILIA		FECHA DE SU EXPEDICIÓN			
								Territorial Pesetas	Industrial Pesetas					Pesetas	Pesetas	Pesetas	Cts.	Pesetas	Cts.	Día	Mes
19319	Sanz Santamaría Fran <sup>co</sup>	Torrevaldeca	alte	18	s <sup>o</sup>																
60	Guillem Sabatés	Barcelona	alcoy	37	s <sup>o</sup>																
61	Abrian Ballesteros	Gerona	alcoy	34	s <sup>o</sup>																
62	Dominquez Mayor	Fran <sup>co</sup>	alcoy	48	cto																
63	Cortés Arminaux	Maria		46	s <sup>o</sup>																
64	Dominguez Cortés	Federico		21	s <sup>o</sup>																
65	"	Maria		16	s <sup>o</sup>																
66	Pastor Benito	Carmen	Payas	39	s <sup>o</sup>																
67	Pastor	José		37	cto																
68	Borders Goussier	Vicent	Castalla	29	s <sup>o</sup>																
69	Rodriguez Abad	Gerona	alcoy	29	cto																
70	Grau Jordá	Fran <sup>co</sup>		26	s <sup>o</sup>																
71	Maria Antonja	Sempere		90	Vida																
72	Miralls Mira	Rafael		20	cto																
73	Mullis Oriola	Nilaoso		48	s <sup>o</sup>																
74	Miralls Roma	Rafael		23	s <sup>o</sup>																
75	Balaguer Vilaplana	Eucarucion		23	cto																
76	Perez Balaguer	Rigoberto		24	s <sup>o</sup>																
77	Sempere Robert	Juan		29	cto																
78	Sucorino Sempere	Berique		36	cto																
79	Vilaplana Domenech	Mané		38	s <sup>o</sup>																
80	Domenech Ansel	Bernard		64	cto																
81	Vilaplana Domenech	Rafael		26	s <sup>o</sup>																
82	Bernabeu Riga	Fran <sup>co</sup>	Muro	39	cto																
83	Bau Sempere	Vicent	alcoy	33	cto																
84	Ribes Soler	Concepcio		32	s <sup>o</sup>																
85	Pardo Abad	José		42	s <sup>o</sup>																
86	Rico Guda	Domènich	Castalla	23	s <sup>o</sup>																
87	Vicens Pau	Santaga	alcoy	38	cto																
88	Silvestre Mira	Fran <sup>co</sup>		49	cto																
89	Perez Oriola	Quintanas		36	s <sup>o</sup>																
90	España Vico	Inocent	Alonchens	26	s <sup>o</sup>																
91	Eucarucion Muiet	Gines	Murcia	27	cto																
92	Gardas Cantó	Dolors	alcoy	28	cto																
93	Oltra Crespo	Rafael	Benissan	21	s <sup>o</sup>																
94	Soler Valor	Goualo	alcoy	23	s <sup>o</sup>																

Señas de la habitación			CONTRIBUCIÓN directa que satisface el interés sin recargos		SUELDO o haber anual que tiene asignado	Oficina, corporación, establecimiento, empresa, fábrica, almacén, tienda o casa particular donde presta sus servicios	Alquiler que satisface anualmente por arriendo de la finca que habita	CLASE de cédula que debe expedirsele	VALOR TOTAL DE LA CÉDULA		VALOR TOTAL DEL GRUPO DE FAMILIA		FECHA DE SU EXPEDICIÓN		
Calle	Núm.	Cuarto	Territorial Pesetas	Industrial Pesetas					Pesetas	Pesetas	Cts.	Pesetas	Cts.	Día	Mes
								Suma anterior.							
Total			10				11	117			14	Marzo	28		
7 agto			10				11	117							
O Jordá			9				11	117							
"							11	117							
"							11	117							
"							11	117							
"							11	117							
"							11	117							
S Jose			8				11	117							
"							11	117							
Total			12				11	117			15	Marzo	28		
S aut			12				11	117							
"							11	117							
"							11	117							
7 agto			15				11	117							
"							11	117							
S Blas			13				11	117							
S Mateo			16				11	117							
"							11	117							
S Mateo			16				11	117							
"							11	117							
Mateo							11	117							
S Mateo			24				11	117							
"							11	117							
S Mateo			40				11	117			16				
"							11	117							
"							11	117							
"							11	117							
Mateo							11	117			17	Marzo	28		
S Nicolas			100				11	117							
"							11	117							
"							11	117							
S Mateo			108				11	117							
								Suma y sigue.							

Número de orden	APELLIDOS Y NOMBRES			Naturaleza	Provincia	Edad	Estado	Profesión
19395	Medina	Villanuel	Santiago	La Unión	Valladolid	22	ado	
96	Fernis	Lopez	Fernis	alicant		26	"	
97	Caudela	Conias	Leonor	aleog	ab	24	"	
98	Lorna	Carhuas	Caruena	Castellón	"	49	7 <sup>do</sup>	
99	Casinos	Moultos	Federico	Beullota	"	32	8 <sup>o</sup>	
19400	Garcia	Lorna	Jeremias	"	"	33	"	
1	Aura	Quines	Lucia	aleog	"	73	7 <sup>do</sup>	
2	Miro	bitero	Conias	"	"	62	ado	
3	Pastor	Gilert	Camila	"	"	53	"	
4	Miro	Pastor	José	"	"	35	8 <sup>o</sup>	
5	"	"	Frau <sup>o</sup>	"	"	31	"	
6	"	"	aut <sup>o</sup>	"	"	18	"	
7	Martin	Castuena	Pablo	aleolea	"	16	ado	
8	Verdi	Garrigot	Mario	fonseca	"	12	"	
9	Colaua	Perez	Juanita	aleog	"	42	"	
10	Casti	Barrachina	Luilia	"	"	40	"	
11	Arminiana	Perseguer	José	"	"	54	ado	
12	Silvestre	Solroja	Blanca	"	"	13	"	
13	Arminiana	Silvestre	José	"	"	26	8 <sup>o</sup>	
14	"	"	José	"	"	22	"	
15	Perez	Panna	antonina	"	"	43	7 <sup>do</sup>	
16	Marti	Perez	aut <sup>o</sup>	"	"	33	8 <sup>o</sup>	
17	Conias	Ferrer	eduardo	"	"	21	"	
18	Guilleu	Olivia	Franisco	a arnar	"	49	ado	
19	Jorda	Roca	Pafalla	Muro	"	47	"	
20	Soler	Ortega	José	Beusau	"	75	ado	
21	S. Domenico	Caruena	antonina	aleola	"	65	"	
22	Barrachina	Moultos	Antonio	Fiti	"	28	"	
23	Moultos	Castell	Elvira	"	"	22	"	
24	Garcia	Abad	Buillig	aleog	"	16	7 <sup>do</sup>	
25	Bordosa	Garcia	Jorge	"	"	22	8 <sup>o</sup>	
26	Gilert	Belenguer	Víctor	"	"	17	8 <sup>o</sup>	
27	Julia	Ferrando	Rita	Gorra	"	50	ado	
28	Selles	Secura	Remedios	Mulleu	"	48	"	
29	Juan	Blanquer	Miguel	aleog	"	35	7 <sup>do</sup>	
30	Juan	Cardenal	Miguel	"	"	25	ado	

Señas de la habitación			CONTRIBUCIÓN directa que satisface el interesado sin recargos		SUELDO o haber anual que tiene asignado	Oficina, corporación, establecimiento, empresa, fábrica, almacén, tienda o casa particular donde presten sus servicios	Alquiler que satisface anualmente por arriendo de la línea que habita que expresa el precio	CLASE de cédula que debe expedirsele	VALOR TOTAL DE LA CÉDULA		VALOR TOTAL DEL GRUPO DE FAMILIA		FECHA DE SU EXPEDICIÓN		
Calle	Núm.	Cuarto	Territorial Pesetas	Industrial Pesetas					Pesetas	Pesetas	Pesetas	Cts.	Pesetas	Cts.	Día
Suma anterior.															
naute															
S. Nicolás	156								11	17			17	Nueva 29	
"									11	17			18	"	
"									11	17			"	"	
"									11	17			"	"	
"									11	17			"	"	
"									11	17			"	"	
S. Nicolás	13								12	40			"	"	
Borchell									10	234			"	"	
"									11	17			"	"	
"									11	17			"	"	
"									11	17			"	"	
"									11	17			"	"	
"									11	17			"	"	
naute									11	17			"	"	
"									11	17			"	"	
S. Isabel	3								11	17			"	"	
"									11	17			"	"	
S. Conias	16								11	17			"	"	
"									11	17			"	"	
"									11	17			"	"	
"									11	17			"	"	
"									11	17			"	"	
"									11	17			"	"	
naute									11	17			"	"	
"									11	17			"	"	
S. Mateo	84								11	17			"	"	
"									11	17			"	"	
"									11	17			"	"	
S. Mateo	43								11	17			"	"	
"									11	17			"	"	
S. Nicolás	24								11	17			"	"	
naute									11	17			"	"	
"									11	17			"	"	
"									11	17			"	"	
S. José	33								11	17			21	"	
"									11	17			"	"	
Suma y sigue.															

Número de orden	APELLIDOS Y NOMBRES	Naturaleza	Provincia	Edad	Estado	Profesión
19431	Juan Cardenal Rosario	aley		22	1 <sup>er</sup>	
32	" " María			18	"	
33	" " Eduardo Fyous			19	"	
34	Pascual Martines Gregorio	Benimantell		27	1 <sup>er</sup>	
35	Buades Ribes Vicent	Cospides		23	"	
36	Bouet Juan bonarito	Lorchas		20	"	
37	Botella Noma Fernando	aley		46	7 <sup>da</sup>	
38	Botella Cida Lisa			16	1 <sup>er</sup>	
39	Corrio Sansalador Joaquin	Cocubauis		38	0 <sup>da</sup>	
40	Corratola Clement Emilia	Finestrat		38	0 <sup>da</sup>	
41	Navarro Pico Jose	Ibi		43	0 <sup>da</sup>	
42	Leupere Dion Patrocinio	Castalla		44	"	
43	Vilaplana Miro Eouais	aley		74	0 <sup>da</sup>	
44	Aminiana Cortes Concepcion			38	"	
45	Segui Esta autonio			39	"	
46	Betere Molle Concepcion			30	"	
47	Moultos cura Rafael			46	0 <sup>da</sup>	
48	Borouat Botella Juan			47	"	
49	Jorda Pascual balmundo			44	"	
50	Barró Cort M. de la Concepcion			39	"	
51	Valon Blanca Concepcion			63	7 <sup>da</sup>	
52	Tauli Clement Camila			47	"	
53	Castaner Fauli Surrianta			24	"	
54	" " Eduardo			20	"	
55	Campanata Silvestre Joaquin			21	1 <sup>er</sup>	
56	Perez Olivares Rosa	Parbauzal	Castalla	48	0 <sup>da</sup>	
57	Molte Pareia Jose	Ibi		16	1 <sup>er</sup>	
58	Soler Espinos Juan	aley		45	0 <sup>da</sup>	
59	Auches Morout Josefa			41	"	
60	Bellis Cabera Isabel			19	7 <sup>da</sup>	
61	Biosca Triguera Santos			43	0 <sup>da</sup>	
62	Garcia Bellis Maria	Benilloha		38	"	
63	Paya Segura Concepcion	aley		72	7 <sup>da</sup>	
64	Carbonell Ferrer Felicidad	Pauetes		24	7 <sup>da</sup>	
65	Lopez Marti Ferrando	aley		31	0 <sup>da</sup>	
66	Olivas aminiana Consuelo			28	"	

Señas de la habitación			CONTRIBUCIÓN directa que satisface el interesado sin recargos		SUELDO o haber anual que tiene asignado	Oficina, corporación, establecimiento, empresa, fábrica, almacén, tienda o casa particular donde prestan sus servicios	Alquiler que satisficce anualmente por arriendo de la finca que habita	CLASE de educación que debe expedirsele	VALOR TOTAL DE LA CÉDULA		VALOR TOTAL DEL GRUPO DE FAMILIA		FECHA DE SU EXPEDICIÓN			
Calle	Núm.	Cuarto	Territorial	Industrial					Pesetas	Cts.	Pesetas	Cts.	Día	Mes	Año	
Suma anterior.																
J. Jose	23							11	117				21	Marzo	27	
"								11	117				"	"	"	
"								11	117				"	"	"	
Troute								11	117				"	"	"	
"								11	117				"	"	"	
"								11	117				"	"	"	
P. Aznara	7							9	585				"	"	"	
"								11	117				"	"	"	
S. Mauro	45							11	117				"	"	"	
"								11	117				"	"	"	
Troute								11	117				22	"	"	
"								11	117				"	"	"	
J. Mateo	14							10	234				"	"	"	
"								11	117				"	"	"	
M. Faust	19							11	117				"	"	"	
"								11	117				"	"	"	
Nicolai	67							7	2340				"	"	"	
"								11	117				"	"	"	
a. Anail	12							7	2340				"	"	"	
"								11	117				"	"	"	
C. Belloch	7							11	117				"	"	"	
J. Faura	21							11	117				"	"	"	
"								11	117				"	"	"	
"								11	117				"	"	"	
Troute								11	117				23	"	"	
"								11	117				"	"	"	
"								11	117				"	"	"	
P. Cantan	44							9	585				"	"	"	
"								11	117				"	"	"	
"								11	117				"	"	"	
P. Bidaura	14							11	117				24	"	"	
C. Santa	12							11	117				"	"	"	
"								11	117				"	"	"	
M. Faust	8							11	117				"	"	"	
S. Maria	27							11	117				"	"	"	
Sta. Marta	26							11	117				"	"	"	
"								11	117				"	"	"	
Suma y sigue.																

Número de orden	APELLIDOS Y NOMBRES			Naturaleza	Provincia	Edad	Estado	Profesión
19467	Miro	Serra	Rosa	aley	alte	49	7 <sup>do</sup>	
68	Ortiz	Ribelles	Ramon	Cocentaina	"	53	0 <sup>do</sup>	
69	Brenzano	Leopoldo	Salvadora	"	"	53	"	
70	"	"	Juan Pto	"	"	48	"	
71	Raig	Casto	Jose	aley	"	67	7 <sup>do</sup>	
72	Baldi	Pico	Jose	Arribabarrera	"	40	0 <sup>do</sup>	
73	Carboull	Santouys	Audria	aley	"	44	"	
74	Lucas	Marañet	Caruilo	Cocentaina	"	44	"	
75	Alos	Mis	Maria	Penumafel	"	42	"	
76	Lucas	Alos	Miguel	aley	"	48	8 <sup>va</sup>	
77	Costes	Lequi	Jose	"	"	43	0 <sup>do</sup>	
78	Costa	Miralles	Rita	"	"	40	"	
79	Jorda	Diego	Rosa	"	"	14	8 <sup>va</sup>	
80	Garcia	Fernando	Pto	almudanum	"	00	0 <sup>do</sup>	
81	Marhuier	Leuber	Domingu	Castareus	Murcia	47	"	
82	Moutana	Ferrer	Nadal	Cocentaina	alte	63	0 <sup>do</sup>	
83	Gistent	Borrell	Maria	aley	"	60	"	
84	Albors	Sala	Maria	Cocentaina	"	42	7 <sup>do</sup>	
85	Barrachina	Domenec	Manuel	Gorga	"	30	0 <sup>do</sup>	
86	Francis	Sanchis	Vitoriano	Bateres	"	31	"	
87	Graner	Miramón	Paulina	Penaguila	"	28	"	
88	Campos	Costa	Juan	Oribueta	"	49	"	
89	Galindo	Climent	Marueta	Ligote	Cataluña	49	"	
90	Ferraudir	Pison	Pascual	Balones	ate	72	7 <sup>do</sup>	
91	Ferraudir	Lequi	Pto	"	"	48	0 <sup>do</sup>	
92	Marci	Padra	Vicent	"	"	50	"	
93	Ferraudir	Carraus	Rosario	"	"	34	"	
94	Ferraudir	"	Candida	"	"	45	"	
95	Ferraudir	"	Pascual	"	"	38	"	
96	Ferraudir	Plaues	Jose	"	"	44	"	
97	Ferraudir	Carraus	Fran <sup>ca</sup>	"	"	49	"	
98	Verdi	Aleazar	Vicent	Lijana	"	31	"	
99	Farrigós	Pla	Ines	"	"	31	"	
19500	Boti	Vila	Fran <sup>ca</sup>	aley	"	42	"	
1	Ceres	Colaua	Fran <sup>ca</sup>	Cocentaina	"	43	"	
2	Arans	Carne	Pilar	aley	"	46	8 <sup>va</sup>	

Señas de la habitación			CONTRIBUCIÓN directa que satisface el interesado sin recargos		SUELDO o haber anual que tiene asignado	Oficina, corporación, establecimiento, empresa, fábrica, almacén, tienda o casa particular donde prestan sus servicios	Alquiler que satisface anualmente por arriendo de la finca que habita	CLASE de cédula que debe expedirsele	VALOR TOTAL DE LA CÉDULA		VALOR TOTAL DEL GRUPO DE FAMILIA		FECHA DE SU EXPEDICIÓN		
Calle	Núm.	Cuarto	Territorial Pesetas	Industrial Pesetas					Pesetas	Pesetas	Pesetas	Cts.	Pesetas	Cts.	Día
Suma anterior.															
S. Frie	21						11'		117					24 Mayo 32	
traste							11'		117					" " "	
"							11'		117					" " "	
"							11'		117					" " "	
St Rita	3						11'		117					27 " "	
Piquers A.							11'		117					" " "	
"							11'		117					" " "	
Piquers B.							11'		117					" " "	
"							11'		117					" " "	
"							11'		117					" " "	
St Estel	14						10'		224					" " "	
"							11'		117					" " "	
a Aruail	12						11'		117					" " "	
traste							11'		117					" " "	
"							11'		117					" " "	
"							11'		117					" " "	
Purissim	2						11'		117					" " "	
traste							11'		117					" " "	
St Barbara	4						11'		117					" " "	
"							11'		117					" " "	
traste							11'		117					28 Mayo 32	
"							11'		117					" " "	
"							11'		117					" " "	
"							11'		117					" " "	
"							11'		117					" " "	
"							11'		117					" " "	
"							11'		117					" " "	
"							11'		117					" " "	
B. alto							11'		117					" " "	
"							11'		117					" " "	
S. Jose	32						11'		117					" " "	
"							11'		117					" " "	
S. Nicolai	62						11'		117					" " "	
Suma y sigue.															

Número de orden	APELLIDOS Y NOMBRES			Naturaleza	Provincia	Edad	Estado	Profesión
19503	Borouat	Valor	Juan	alcoy	alte	46	0 <sup>do</sup>	
4	Gadea	Grau	Luisa	Benabarau	"	42	"	
5	Borouat	Gadea	Luisa	Alcoy	"	18	1 <sup>ra</sup>	
6	"	"	Fran <sup>ca</sup>	"	"	15	"	
7	Pimenez	Munoz	Fran <sup>ca</sup>	"	"	28	"	
8	Valor	Carbonell	Dolores	Tallafraquesa	"	62	7 <sup>da</sup>	
9	Guiles	Valor	Dolores	alcoy	alte	27	1 <sup>ra</sup>	
10	Carbonell	Tilapana	Ricardo	"	"	53	7 <sup>da</sup>	
11	Espinós	Barachina	Louise	"	"	43	0 <sup>do</sup>	
12	Ortiz	Domenich	Robt	Penaguila	"	45	"	
13	Minalles	Garrigós	Simón	alcoy	"	66	7 <sup>da</sup>	
14	Minalles	Lizarri	Louise	"	"	36	1 <sup>ra</sup>	
15	Gibert	Pasta	Concep <sup>ta</sup>	"	"	30	"	
16	Julia	Tilapana	Louisa	"	"	46	0 <sup>do</sup>	
17	Molto	Núrio	Maria	"	"	39	"	
18	Autoli	Tilapana	Fran <sup>ca</sup>	"	"	47	0 <sup>do</sup>	
19	Valdes	Autoli	Concep <sup>ta</sup>	Fijou	Ariedo	18	1 <sup>ra</sup>	
20	Berenguer	Candela	Niquel	alcoy	alte	25	"	
21	Blaues	Molto	Fran <sup>ca</sup>	Cocentaina	"	18	"	
22	Blaues	Blaues	Fran <sup>ca</sup>	"	"	13	0 <sup>do</sup>	
23	Figueroa	Vicent	Blas	"	"	30	"	
24	Blaues	Molto	Fran <sup>ca</sup>	"	"	27	"	
25	Bernavent	Pauis	Francisco	alcoy	"	48	0 <sup>do</sup>	
26	Sanz	Cabrera	Margarita	"	"	47	"	
27	Cuset	Silvestre	Maria	"	"	40	7 <sup>da</sup>	
28	Abad	Cuset	Eduardo	"	"	24	1 <sup>ra</sup>	
29	Solouina	Miquel	Silvia	Fijous	"	24	0 <sup>do</sup>	
30	Cantó	Cabré	Consuelo	alcoy	"	23	"	
31	Fonsoda	Pau	Rosa	Penimantell	"	80	7 <sup>da</sup>	
32	Soler	Aracil	Agustín	alcoy	"	31	0 <sup>do</sup>	
33	Llopis	Sempere	Julia	Cocentaina	"	31	"	
34	Garcia	Lopez	José	Villeua	"	44	"	
35	Lopez	Aracil	Maria	Valencia	"	54	"	
36	Garcia	Lopez	Maria	alcoy	alte	19	"	
37	Molina	Abad	José	"	"	46	0 <sup>do</sup>	
38	Ortells	Molto	Dolores	"	"	41	"	

Señas de la habitación			CONTRIBUCIÓN directa que satisface el interesado sin recargos		SUELDO o haber anual que tiene asignado	Oficina, corporación, establecimiento, empresa, fábrica, almacén, tienda o casa particular donde presta sus servicios	Alquiler que satisface anualmente por arriendo de la finca que habita	CLASE de cédula que debe expedirsele	VALOR TOTAL DE LA CÉDULA		VALOR TOTAL DEL GRUPO DE FAMILIA		FECHA DE SU EXPEDICIÓN		
Calle	Núm.	Cuarto	Territorial	Industrial					Pesetas	Pesetas	Pesetas	Pesetas	Cts.	Pesetas	Cts.
Suma anterior.															
Carmen	27	29						9 <sup>a</sup>	585			29	Marzo	22	
"								11 <sup>a</sup>	117			"	"	"	
"								11 <sup>a</sup>	117			"	"	"	
"								11 <sup>a</sup>	117			"	"	"	
S Mateu	13							11 <sup>a</sup>	117			"	"	"	
"								11 <sup>a</sup>	117			"	"	"	
"								11 <sup>a</sup>	117			"	"	"	
Carmen	29							10 <sup>a</sup>	234			"	"	"	
S. Miquel	27							11 <sup>a</sup>	117			29	"	"	
Truete								11 <sup>a</sup>	117			"	"	"	
Carnel	26							10 <sup>a</sup>	234			"	"	"	
"								11 <sup>a</sup>	117			"	"	"	
S. Vicente	15							11 <sup>a</sup>	117			"	"	"	
P. P. Sala	4							11 <sup>a</sup>	117			"	"	"	
"								11 <sup>a</sup>	117			"	"	"	
S. J. 10	66							11 <sup>a</sup>	117			"	"	"	
"								11 <sup>a</sup>	117			"	"	"	
S. Vicente	31							11 <sup>a</sup>	117			"	"	"	
Truete								11 <sup>a</sup>	117			"	"	"	
"								11 <sup>a</sup>	117			"	"	"	
"								11 <sup>a</sup>	117			"	"	"	
S. J. 10	21							11 <sup>a</sup>	117			"	"	"	
"								11 <sup>a</sup>	117			"	"	"	
S. Jaime	29							11 <sup>a</sup>	117			"	"	"	
"								11 <sup>a</sup>	117			"	"	"	
Caramanchel	6							11 <sup>a</sup>	117			"	"	"	
"								11 <sup>a</sup>	117			"	"	"	
S. M. Marta	31							7 <sup>a</sup>	2340			"	"	"	
S. J. 10	59							11 <sup>a</sup>	117			"	"	"	
"								7 <sup>a</sup>	2340			"	"	"	
Polaniga	27							11 <sup>a</sup>	117			"	"	"	
"								11 <sup>a</sup>	117			"	"	"	
"								11 <sup>a</sup>	117			"	"	"	
V. Agt.	38							11 <sup>a</sup>	117			"	"	"	
"								11 <sup>a</sup>	117			"	"	"	
Suma y sigue.															

Número de orden	APELLIDOS Y NOMBRES	Naturaleza	Provincia	Edad	Estado	Profesión
19539	Molina Ortells Dolores	alcoy	alicant.	18	1 <sup>ra</sup>	
40	Bellver Perotín Paulino	"	"	14	0 <sup>do</sup>	
41	Scampere Santouja Concepc <sup>on</sup>	"	"	40	0 <sup>do</sup>	
42	Bellver Scampere José	"	"	17	1 <sup>ra</sup>	
43	Jorda Botella M <sup>ra</sup> de los Angeles	"	"	14	"	
44	Pérez Verdú José	"	"	36	0 <sup>do</sup>	
45	Verdú Pérez Ricardo	"	"	35	"	
46	Pérez Verdú Antonio	"	"	26	"	
47	Jorda Trucench F <sup>ra</sup> Aurelia	"	"	36	"	
48	Salvador Llauer Guillelmo	"	"	15	1 <sup>ra</sup>	
49	Canu Canu Juan	"	"	26	0 <sup>do</sup>	
50	Scampere Bravo Isidoro	"	"	23	"	
51	Albert Molina José Ant <sup>o</sup>	Países	"	31	7 <sup>do</sup>	
52	Francois Castello Ramon	"	"	35	0 <sup>do</sup>	
53	Formo Soler Julia	"	"	36	"	
54	Canu Arnau Juan	alcoy	"	49	0 <sup>do</sup>	
55	Caudila Abad Rosa	"	"	49	"	
56	Peluso Martí Salvador	Valencia	"	29	0 <sup>do</sup>	
57	Beneito Braquet Encarnación	"	"	26	"	
58	Sanchis Albero Rogue	alcoy	Alto	66	0 <sup>do</sup>	
59	Lopez Dominguez Paula	Cocentania	"	63	"	
60	Sanchis Lopez Encarnación	alcoy	"	17	1 <sup>ra</sup>	
61	Mora Vilaplana José	"	"	30	0 <sup>do</sup>	
62	Banera Vicent Sofia	"	"	27	"	
63	Calafayud Pla Vicente	"	"	32	1 <sup>ra</sup>	
64	Pérez Bonet José Joaquín	Cuatrecerdas	"	33	"	
65	Oltra Codoner Guisqueta	Gandia	Val	42	1 <sup>ra</sup>	
66	Oltra " Trinidad	Jalón	"	33	1 <sup>ra</sup>	
67	" " Analia	idol	"	31	"	
68	" " Vicent	Gandia	"	29	"	
69	Maria Dura Blia	alcoy	"	40	7 <sup>do</sup>	
70	Vidal Seguí Jacinto	Facheca	"	23	1 <sup>ra</sup>	
71	Pascual Vilanova José	Cocentania	"	25	"	
72	Techer Masanet Joaquín	Facheca	"	43	0 <sup>do</sup>	
73	Louis Ripoll Rafael	Cospides	"	52	0 <sup>do</sup>	
74	Molli Botella Concepc <sup>on</sup>	Cocentania	"	48	"	

Señas de la habitación			CONTRIBUCIÓN directa que satisface el interesado sin recargos		SUELDO o haber anual que tiene asignado	Oficina, corporación, establecimiento, empresa, fábrica, almacén, tienda o casa particular donde prestan sus servicios	Alquiler que satisface anualmente por arriendo de la finca que habita	CLASE de educación que debe darse	VALOR TOTAL DE LA CÉDULA		VALOR TOTAL DEL GRUPO DE FAMILIA		FECHA DE SU EXPEDICIÓN		
Calle	Núm.	Cuarto	Territorial	Industrial	Pesetas		Pesetas		Pesetas	Cts.	Pesetas	Cts.	Día	Mes	Año
Suma anterior.															
P. agto	38							11 <sup>o</sup>	117						27 Marzo 29
"	14							11 <sup>o</sup>	117						"
"								11 <sup>o</sup>	117						"
"								11 <sup>o</sup>	117						"
P. Casanova	14							11 <sup>o</sup>	117						"
A. Arnau	19							11 <sup>o</sup>	117						"
"								11 <sup>o</sup>	117						"
A. Dgo	30							11 <sup>o</sup>	117						"
"								11 <sup>o</sup>	117						"
P. Casanova	22							11 <sup>o</sup>	117						"
S. Mestres	6							11 <sup>o</sup>	117						"
"								11 <sup>o</sup>	117						"
S. Edificios								11 <sup>o</sup>	117						"
"								11 <sup>o</sup>	117						"
"								11 <sup>o</sup>	117						"
A. Rita	22							9 <sup>o</sup>	585						"
"								11 <sup>o</sup>	117						"
S. José	38							11 <sup>o</sup>	117						1 <sup>o</sup> Abril 29
"								11 <sup>o</sup>	117						"
P. Casanova	30							11 <sup>o</sup>	117						"
"								11 <sup>o</sup>	117						"
"								11 <sup>o</sup>	117						"
S. Sangre	3							11 <sup>o</sup>	117						"
"								11 <sup>o</sup>	117						"
Ceramanchel	20							11 <sup>o</sup>	117						"
Trante								11 <sup>o</sup>	117						3 Abril 29
S. Trante	37							11 <sup>o</sup>	117						"
"								11 <sup>o</sup>	117						"
"								11 <sup>o</sup>	117						"
"								11 <sup>o</sup>	117						"
S. Loreuro	10							10 <sup>o</sup>	234						"
Trante								11 <sup>o</sup>	117						"
"								11 <sup>o</sup>	117						"
"								11 <sup>o</sup>	117						"
S. Miguel	39							10 <sup>o</sup>	234						"
"								11 <sup>o</sup>	117						"
Suma y sigue.															

Número de orden	APELLIDOS Y NOMBRES		Naturaleza	Provincia	Edad	Estado	Profesión
19575	Seuypere	Miralles Salvador	Cocentaina	alt	62	oldo	
76	Arnail	Jordi Concepción	aleoy	"	63	oldo	
77	Calvo	Blauet Juanis	Gozaga	"	24	Lº	
78	Segura	Protas Luis	"	"	28	Lº	
79	Segura	" Joaquim	"	"	36	oldo	
80	Mangua	París Eduardo	aleoy	"	18	Lº	Carpº
81	Perer	Aixment Vicent	Pellu	"	23	oldo	
82	Arnail	Casanova Victòria	aleolecha	"	25	Lº	
83	Alvaris	Jordi Teresa	aleoy	"	68	7da	
84	Cortis	Deltell Vicent	Lº	"	28	7da	
85	Perer	Cortis Carmen	aleoy	"	27	Lº	
86	Llopis	Lequi Vicent	Cocentaina	"	66	oldo	
87	Valero	Munoz Rafael	Litvia	7da	69	oldo	
88	Llopis	Valero Rafaela	aleoy	alte	23	Lº	
89	"	" Carmen	"	"	16	"	
90	Calabuz	Belda Benito	Cañeres	"	41	oldo	
91	Serra	José Matilde	aleoy	"	41	"	
92	Sambiz	Babadan Antonio	Mirvia	"	35	oldo	
93	Valer	Chous Clara	aleos	ate	29	7da	
94	Seuypere	Satorre Francisco	allafara	"	33	oldo	
95	Seuypere	autoli Rafael	"	"	29	oldo	
96	Vicido	Tauó Casanova	"	"	47	"	
97	Seuypere	Perer Rafael	aleoy	"	60	oldo	
98	Calvo	Saucho Concepcion	"	"	24	"	
99	Martinez	Pascual Jorge	"	"	47	"	
19600	Bernabeu	Leal Bartolomé	Castalla	"	29	oldo	
1	Rico	Bernabeu Patrocinio	"	"	26	"	
2	Espi	Guerra Jeronimo	agullent	7da	24	7da	
3	París Madrid	Maria de las Mercedes	Guardie	Granada	37	Lº	
4	Raduam	Esamifana Rafael	aleoy	alte	43	oldo	
5	Vilaplana	Perer Rita	"	"	43	"	
6	Serra	Pedro Roberto	"	"	31	oldo	
7	Formosa	Lola Maria	"	"	24	"	
8	Valer	Abad Rosa	"	"	58	Lº	
9	Segui	Gladra Pedro	Fachera	"	17	"	
10	Vidal	Gladra Asunción	"	"	36	oldo	

Señas de la habitación		CONTRIBUCIÓN directa que satisface el interesado sin recargos		SUELDO o haber anual que tiene asignado - Pesetas	Oficina, corporación, establecimiento, empresa, fábrica, almacén, tienda o casa particular donde presta sus servicios	Alquiler que satisface anualmente por arriendo de la finca que habita - Pesetas	CLASE de cédula que debe expedirsele	VALOR TOTAL DE LA CÉDULA		VALOR TOTAL DEL GRUPO DE FAMILIA		FECHA DE SU EXPEDICIÓN			
Calle	Núm.	Territorial Pesetas	Industrial Pesetas					Pesetas	Pesetas	Pesetas	Cts.	Pesetas	Cts.	Día	Mes
Suma anterior.													9	abril	23
Trute								11		117					
"								11		117					
Trute								11		117					
"								11		117					
"								11		117					
S. Niolas 163								11		117					
Trute								11		117					
"								11		117					
S. Buente 11								11		117					
S. Riba 34								11		117					
"								11		117					
"								72		2340					
S. Lucia 4								11		117					
"								11		117					
"								11		117					
"								11		117					
C. de 29								11		117					
"								11		117					
Trute								11		117					
Subest. bap								22		1170					
Trute								11		117					
S. Roque 29								11		117					
"								11		117					
a Arnail 29								11		117					
"								11		117					
S. autº 69								11		117					
Fzal 70								11		117					
"								11		117					
Trute								11		117					
Goya 1								72		2340				6	
P. Coustº 40								11		117					
"								11		117					
Purissima 4								11		117					
"								11		117					
Trute 41								11		117					
Trute								11		117					
"								11		117					
Suma y sigue.															



Número de orden	APELLIDOS Y NOMBRES		Naturaleza	Provincia	Edad	Estado	Profesión
19611	Vidal	Monter	Juan	aley	alte	30	cto
12	Mataix	Borouat	Petrocinio	?	..	27	..
13	Paya	Vilaplana	Juan	Muro-aley	..	36	cto
14	Ripoll	arques	Pilar	aley	..	51	7 do
15	arail	Ripoll	Pascual	"	..	27	8 do
16	Liuars	orts	Vicent	Fornermarxamat	..	60	7 do
17	Glesias	Incognita	José	Santiago	Coruna	59	cto
18	Peier	Gosalber	Maria	aley	alte	49	..
19	Glesias	Peier	Josefa	"	..	15	8 do
20	Banal	Martiner	Guadalupe	"	..	44	7 do
21	Monte	Banal	ana	"	..	25	8 do
22	"	"	Octavio	"	..	23	"
23	"	"	Luisa	"	..	20	"
24	Ferrí	Dominguez	Jose	Muro de aloy	..	39	cto
25	Jorda	Valles	Joaquín	Porca	..	38	"
26	Peier	Vilaplana	Octilde	Belasau	..	39	"
27	Padra	Vicent	Blasco	aley	..	31	cto
28	Peier	Sempere	Adela	"	..	27	"
29	Calleja	Bovidant	Maria	S. Sebastián	Puigricosa	66	7 do
30	Bassa	Sanchiz	Candida	Muro	alte	38	cto
31	Bordera	"	Ricardo	"	..	37	"
32	Sanchiz	orts	Jose	"	..	68	7 do
33	Llaier	Julia	Manuel	aley	..	13	7 do
34	Llaier	Peira	Leonor	"	..	28	8 do
35	"	"	Maria	"	..	31	"
36	Santouya	Casanova	Eugenio	"	..	40	cto
37	Santos	Anobris	Antonio	Valencia	..	40	"
38	Santouya	Santos	Eugenio	aley	alte	21	8 do
39	Roman	Leal	Eduard	Piar	..	34	cto
40	Pichart	Mirana	Isabel	"	..	33	"
41	Cerde	Segura	Faustino	aley	..	50	"
42	Molina	Oliver	Amaro	Muro-aley	..	44	"
43	Miralles	Pla	Francisco	Benimantell	..	40	cto
44	Llaier	Monte	Marina	aley	..	26	8 do
45	Belencuer	Cauarasa	Antonio	Bañeres	..	40	cto
46	Molli	Botella	Micaela	aley	..	38	cto

Señas de la habitación			CONTRIBUCIÓN directa que satisface el interesado sin recargos		SUELDO o haber anual que tiene asignado - Pesetas	Oficina, corporación, establecimiento, empresa, fábrica, almacén, tienda o casa particular donde prestan sus servicios	Alquiler que satisface anualmente por arriendo de la finca que habita - Pesetas	CLASE de cédula que debe expedirsele	VALOR TOTAL DE LA CÉDULA		VALOR TOTAL DEL GRUPO DE FAMILIA		FECHA DE SU EXPEDICIÓN		
Calle	Núm.	Cuarto	Territorial Pesetas	Industrial Pesetas					Pesetas	Pesetas	Pesetas	Cts.	Pesetas	Cts.	Día
Suma anterior.															
Bartolomeu	30						11		117				6 abril	29	
"	"						11		117				"	"	
Laporta	18						11		117				"	"	
S. Jose	22						8		1170				"	"	
"	"						11		117				"	"	
Monte	"						11		117				"	"	
a arail	3						10		234				"	"	
"	"						11		117				"	"	
"	"						11		117				"	"	
Polareija	21						7		2340				8	"	
"	"						11		117				"	"	
"	"						11		117				"	"	
Monte	"						11		117				"	"	
S. Jose	54						11		117				"	"	
"	"						11		117				"	"	
a arail	24						7		2340				"	"	
"	"						11		117				"	"	
"	"						9		585				10	"	
Ribes	16 A						11		117				"	"	
Monte	"						11		117				"	"	
"	"						11		117				"	"	
"	"						9		585				"	"	
A. Marta	20						11		117				"	"	
"	"						11		117				"	"	
"	"						11		117				"	"	
P. Louisa	14						9		585				"	"	
"	"						11		117				"	"	
"	"						11		117				"	"	
H Mayor	"						11		117				"	"	
"	"						11		117				"	"	
S. Buen	18						11		117				"	"	
"	"						11		117				"	"	
Monte	"						11		117				"	"	
S. Marcos	47						11		117				"	"	
T. Maria	30						11		117				"	"	
"	"						11		117				"	"	
Suma y sigue.															



1  
4.0

Número  
de  
orden

*Clar*  
*Cont*  
*Expon*  
*Capit*  
*Expo*

Caja de Recruta de Alcey nº 41

Relación de los señores jefes  
 especiales de la expedición que desean adquirir cédulas personales

Clases	Nombres	Naturalidad	Edad	Estado	Profesión	Domicilio
Comandante	Dn. Mariano Jorret Leales	Belgida	51 años	Casado	Militar	La Alfranca 46
Capitán	D. Matilde Fomó Benado	id.	45 "	id.	sucesor	id.
Capitán	D. Ciriacó Simarro Julia	Malinco-Monroca	49 "	id.	Militar	Hotel Colón
Capitán	D. Caridad Cabezon Martínez	Puerto Príncipe (Cuba)	47 "	id.	sucesor	id.

~~Cédulas personales~~

~~Dn. Adolfo Ponce de Aguado = natural de Ceuta (Cádiz)  
 = casado = Militar = edad: 62 años.  
 Dña Carlota Martínez Alcorisa = natural  
 de Villameva de Castellón = (Valencia) = Casada =  
 = sus labores = edad: 44 años  
 D. Antonio Tartalo Santamaria natural  
 de Palazuelo de Vedija (Valladolid) Soltero - Mi-  
 litar = 35 años  
 D. Bonifacio Sanchez Ferris = natural de  
 Villamartin (Palencia) = Militar = edad: 45 años  
 este Sr. viudo = habita: Anselmo Aracil, 26~~

Número  
de  
orden

*blac*  
*Ent*  
*tyon*  
*capit*  
*tyon*

# Caja de Recluta de Alvey n.º 41

Relación de los señores jefes  
 oficiales de la empresa que desean adquirir cedulas parral

Clases	Nombres	Naturalidad	Edad	Estado	Profesión	Domicilio
Comandante	Don Mariano Jorret Penales	Belgida	51 años	Conrado	Militar	La Florida 46
Esposa	D.ª Matilde Fomias Penales	id	45 "	id	su esposo	id "
Capitán	D.º Ciriacó Simarro Julia	Marino-Monrovia	49 "	id	Militar	Hotel Colon
Esposa	D.ª Caridad Cabezon Martínez	Puerto Principe (Cuba)	47 "	id	su esposo	id "

Alvey 14 de Octubre 1920  
 El Cent. Coronel



*[Handwritten signature]*

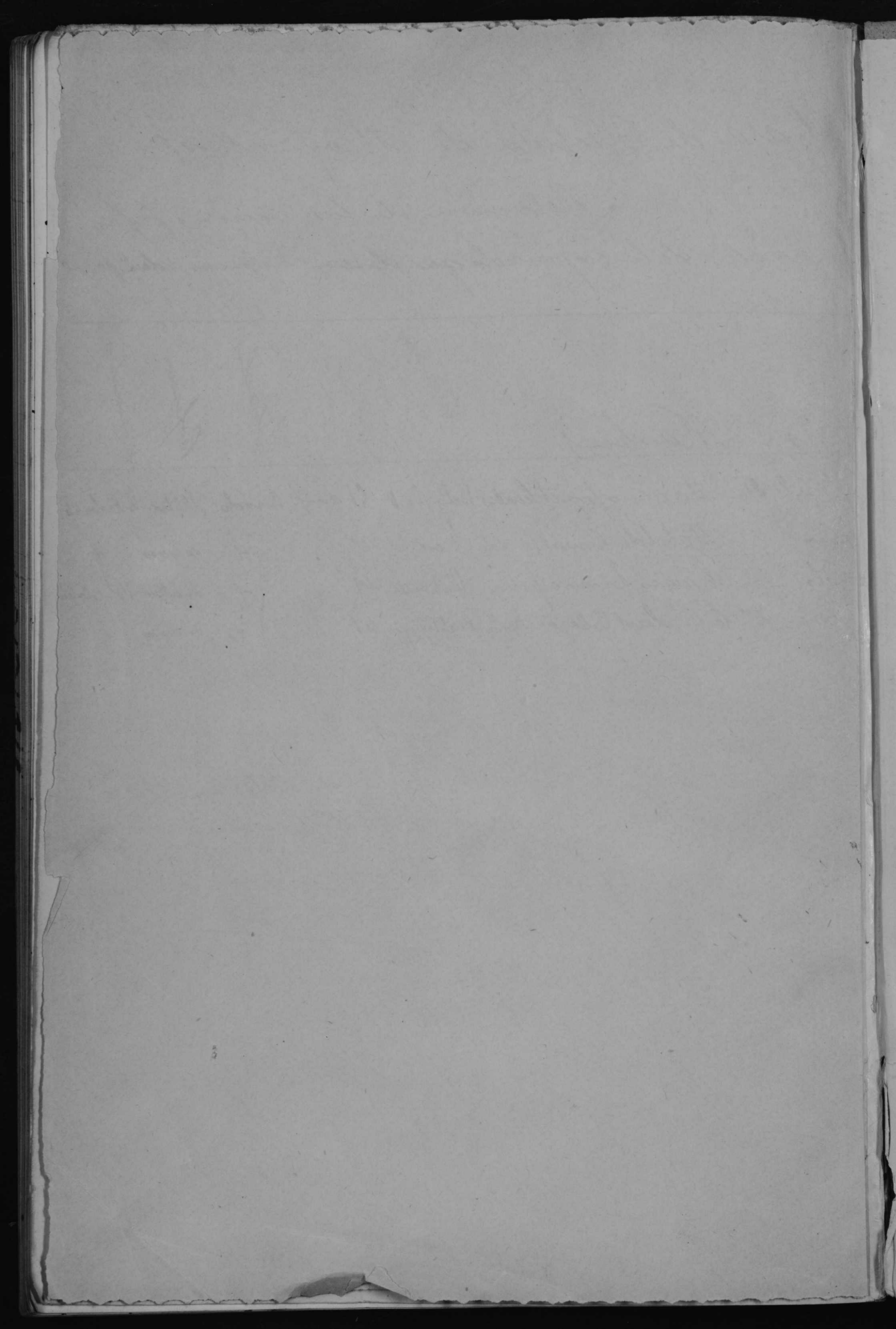





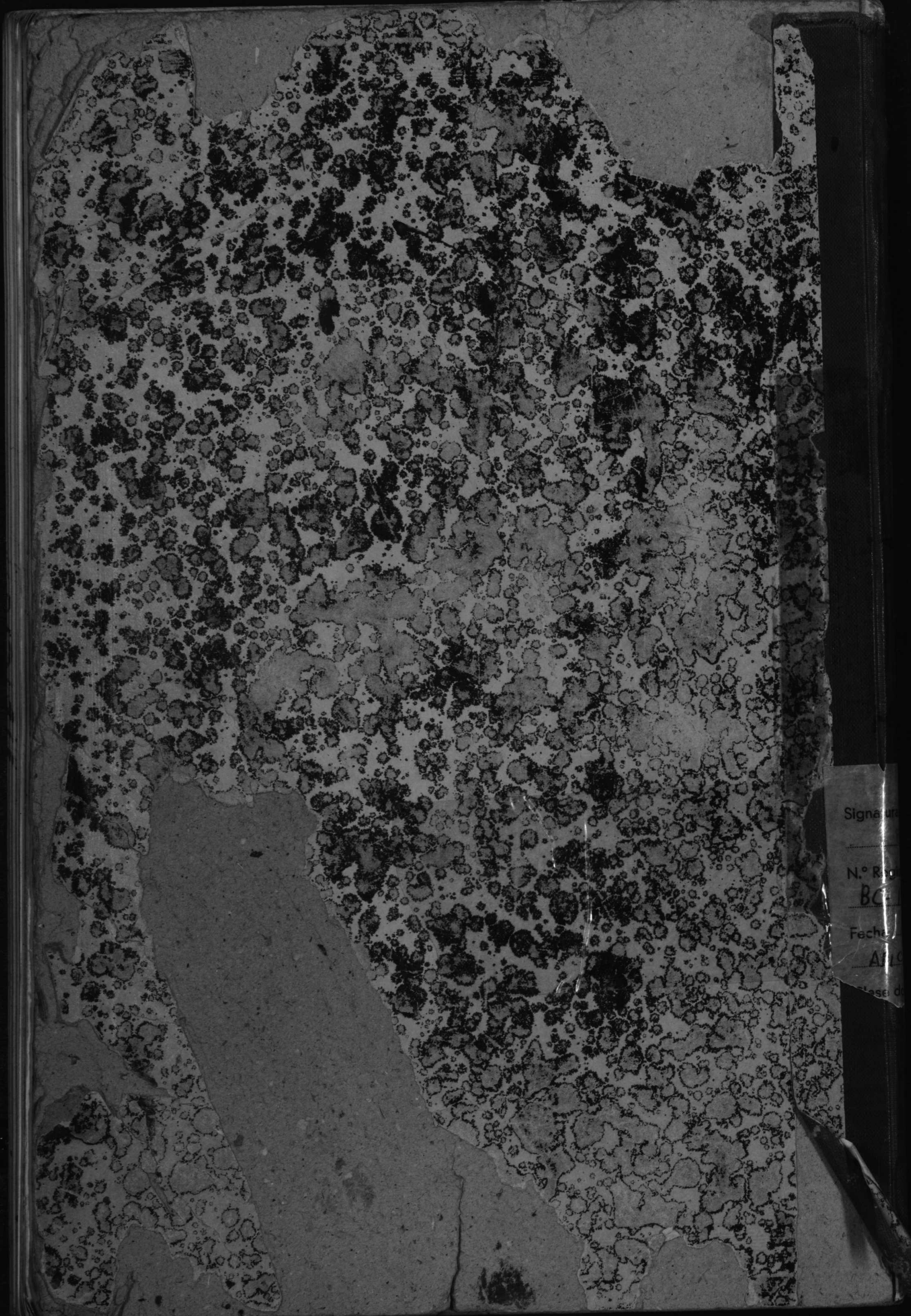

Signatura

N.º Reg.

BC

Fecha

Año

Clase de