

5.619
A-4430
Colonias
Escolares 193~~0~~~~31~~



005619



COMISION MUNICIPAL DE ENSEÑANZA DE ALCAY

COLONIAS ESCOLARES DE

1 9 3 1

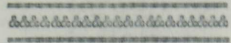

Segunda expedición

CONCEJAL.- Don Alfredo Escricho Todolí
Maestro .- Don Juan Agudo Garat
Maestra .- Doña Concepción Valdés Antolí
Auxiliar.- *Carmen Silvestre*

SERVICIO DOMESTICO

COCINAREA.- Rosario Berenguer García
Ayudante .- Rita Castelló
- Adela Francés
Servicio .- Josefa Francés
- Angela López Santamaría
en general .- Elvira Mollá Pascual
- Victoria Pérez
- Hortensia Botí

C O L O N O S

N I Ñ O S

- Número 1.- Antonio Giner Satorre .-
- id. 3.- Francisco Valor Francés.- Don Federico Jornet /
- id. 5.- Manuel Rodas García .- Don Germán Sanz /
- id. 7.- Santiago Gisbert Juliá .- Centro Socialista /
- id. 9.- Manuel Candela Peidro .- Escuela Graduada /

- Número 11.- José ~~de~~ Santacreu .- Don Luis Guitart ✓
- id. 13.- José Vicens Oriola .- Escuela Graduada ✓
- id. 15.- Vicente Pastor Reig .- Escuela Graduada ✓
- id. 17.- Antonio Gisbert Juliá .- Don Juan Agudo ✓
- id. 19.- Fermín Bardisa Bardisa .- Escuela Graduada ✓
- id. 21.- Adolfo Catalá Gomis .- Don Miguel Soler ✓
- id. 23.- Miguel Miralles Gisbert .- Escuela Graduada ✓
- id. 25.- ^{Mario Sempere Francés} Mario Sempere Francés .- Ave María ✓
- id. 27.- Rafael Castañer Borrell .- Don Germán Sanz ✓
- id. 29.- Jorge Sempere Lloret .- Don Juan Agudo ✓
- id. 31.- Jesús Pastor Plá .- Don Manuel Bertolín ✓
- id. 33.- Antonio Vicens Cortés .- Escuela Graduada ✓
- id. 35.- Miguel Valor Francés .- Don Federico Jornet ✓
- id. 37.- Jorge Soler Jornet .- Don Federico Jornet ✓
- id. 39.- Juan Sembré Sellés .- Don Jorge Díaz ✓
- id. 41.- Vicente Arques Terol .- Ave María ✓
- id. 43.- Antonio Carbonell Castelló .- Don Salvador Jornet ✓
- id. 45.- Rafael Sifres Molina .- Escuela Graduada ✓
- id. 47.- Francisco Aznar Cabrera .- Don Jorge Díaz ✓
- id. 49.- Roberto Moser Pérez .- Escuela Graduada ✓
- id. 51.- Rafael Berenguer Rico .- Sociedad El Trabajo ✓
- id. 53.- Santiago Pastor Aracil .- Escuela Graduada ✓
- id. 55.- Francisco Pérez Ordoñez .- Ave María ✓
- id. 57.- Manuel Borrás Vicens .- Círculo Católico ✓
- id. 59.- José Cuenca Esparza .- Don Manuel Bertolín ✓
- id. 61.- Juan Torres Espí .- Escuela Graduada ✓
- id. 63.- Matías Berbegal Durá .- Escuela Graduada ✓
- id. 65.- Antonio Bernabeu Elías .- Don Miguel Soler ✓
- id. 67.- José Puig Cabrera .- Don Federico Jornet ✓
- id. 69.- Gilberto Oleina Senabre .- Don Pascual "almí" ✓
- id. 71.- Luis García Pérez .- Don Pascual "almí" ✓
- id. 73.- Juan Miralles Gisbert .- Círculo Católico ✓

INVENTARIO PRACTICADO EN LA COLONIA ESCOLAR

EL DÍA 28 DE AGOSTO DE 1931.

oO

	Utensilios viejos.	Utensilios nuevos.
Camas.	70	
Jergones.	71	
Sábanas.	90	
Cubrecamas.	39	
Almohadas.	69	
Fundas almohadas.	69	
Perchas pequeñas.		79
Perchas grandes.	3	
Mesas comedor.	5	
Mesa escritorio (grande).	1	
Mesa escritorio (pequeña)	1	
Comoda.	1	
Mesa aparador.	1	
Mesa cortar pan.	1	
Mesa larga de cocina.	1	
Sillas.	73	
Bancos alistados.	6	
Básculas.	2	
Pesa de 10 kgs.	1	
Idem. de 5 kgs.	1	
Idem. de 2 kgs.	2	
Idem. de 1 kgs.	3	
Ide. de 0.500 Kgs.	4	
Idem. de 0. 200 kgs.	2	
Idem. de 0.100 kgs.	1	
Idem. de 0.050 kgs.	1	

Escalera.	1	
Espejo.	1	
Violeteros.	2	
Estante libros.	1	
Cortina grande.	1	
Cortina grande azul.	1	
Perchero toalla.	1	
Medidor.	1	
Mantas.	51	
Cortinas yute.	8	
Sacudidores.	4	
Martillo.	1	
Mordazas.	1	
Alicates.	1	
Azadón.	1	
Lámparas eléctricas.	22	
Cucharas grandes.	55	
Tenedores.	76	
Cucharones.	3	
Cucharas pequeñas.	38	
Cuchillos.	27	
Paellones grandes.	1	1
Paellones pequeños.	1	1
Sartenes grandes.		2
Sartenes pequeñas.	3	
Servilletas mesa.	61	
Delantales.	13	
Paños cocina.	19	
Tcallas.	44	
Manteles.	4	
Ollas porcelana grandes.	2	1
Cazuelas porcelana.	4	2
Ollas pequeñas porcelana.	1	
Pozal pequeño.	1	

Paletas.		1
Tenazas.		1
Palanganas.	12	6
Pozales.	6	
Cubetas.		4
Caseroles porcelana.	3	1
Escurridoras.		2
Escurridoras de obra.		1
Coladores.	6	3
Sacadores de caldo.	4	2
Cuchilla para cortar carne.	1	
Rayadores.	1	
Garbillo arroz.		1
Enbudo.		1
Caldero aluminio.		1
Platos grandes.	68	24
Filt.(Aparato).	1	
Envolvedora.	1	1
Soperas.	2 x	2
Fuentes porcelana.		6
Fuentes de piedra.	3	
Saleros.	12	2
Platos pequeños piedra.		
Soperas.	2	
Platos porcelana.	80	
Tazas chocolate.	13	
Depósito aceite.	1	
Azucarera.	1	
Tazas café.	10	
Fuentes piedra pequeñas.	2	
Paneras grandes.		2
Espuertas.	3	
Paneras pequeñas.	4	
Tazones café.	62	6

Vasos varios tamaños.	54
Molino café.	1
Planchas.	1
Botes menbrillo.	10
Jarros.	4
Garrafas.	2
Librillos.	1
Cántaros.	4
Botijos.	1
Mortero horchata.	1
Aceiteras.	1
Irrigador.	1
Hacha.	1
Paños de Iglesia.	7
Cortes de Colchón.	4
Orinales.	

García Hernández
YD

N I Ñ A S

- Número 2.- Maria Martinez Ferrer
- id 4.- Maria Nacher Ferreiro .- Doña Carmen López ✓
- id 6.- Teresa Francés Ferrer .- Doña Clara Tornel ✓
- id 8.- Iris Ferri Abad .-
- id 10.- Marita Soler Gisbert .- Doña Concepción Valdés ✓
- id 12.- Lea Reig Pastor .- Doña Concepción Valdés ✓
- id 14.- Fedora Peidro Lopez .- Doña Carmen Lopez ✓
- id 16.- Conchita Gisbert Llacer- Doña Rita Botella ✓
- id 18.- Mercedes Plá Miró .- Doña Teresa Ivars ✓
- id 20.- Maria Pastor Monllor .- Doña Asunción Gadea ✓
- id 22.- Maria Aracil Silvestre.- Doña Joaquina Catalá ✓
- id 24.- Isabel Castañer Soler .- Doña Joaquina Catalá ✓
- id 26.- Consuelito Vicens Oriola
- id 28.- Angelita Peidro López .-
- id 30.- Lolita Borrás Vicens .- Doña Analía Garcia ✓
- id 32.- Trini Cabrera Calabuig - Doña Maria Inés Colechá ✓
- id 34.- Matilde Nacher Ferreiro- Doña Carmen Lopez ✓
- id 36.- Adelita Gisbert Payá .- Doña Pilar Garcia ✓
- id 38.- Maria Giner Sempere .- Doña Marina Bernabeu ✓
- id 40.- Victoria Payá Ortells .- Doña Concepción Soler ✓
- id.-42.- Francisca Mataix Ferrando-Doña Elena Garcia ✓
- id 44.- Gloria Botí Gimenez
- id 46.- Carmen Vilaplana Payá .- Doña Pilar Garcia ✓
- id 48.- Enriqueta Oriola Mollá.- Doña Marina Bernabeu ✓
- id 50.- Maria Compayñ Serra .- Doña Maria Inés Colechá ✓
- id 52.- Adelita Reig Martínez .- Doña Concepción Valdés ✓
- id 54.- Juanita Pastor Plá .- Doña Marina Bernabeu ✓
- id 56.- Regina Vilanova Rodríguez-Doña Rita Botella ✓
- id 58.- Anita Juan Moltó .- Doña Asunción Gadea ✓

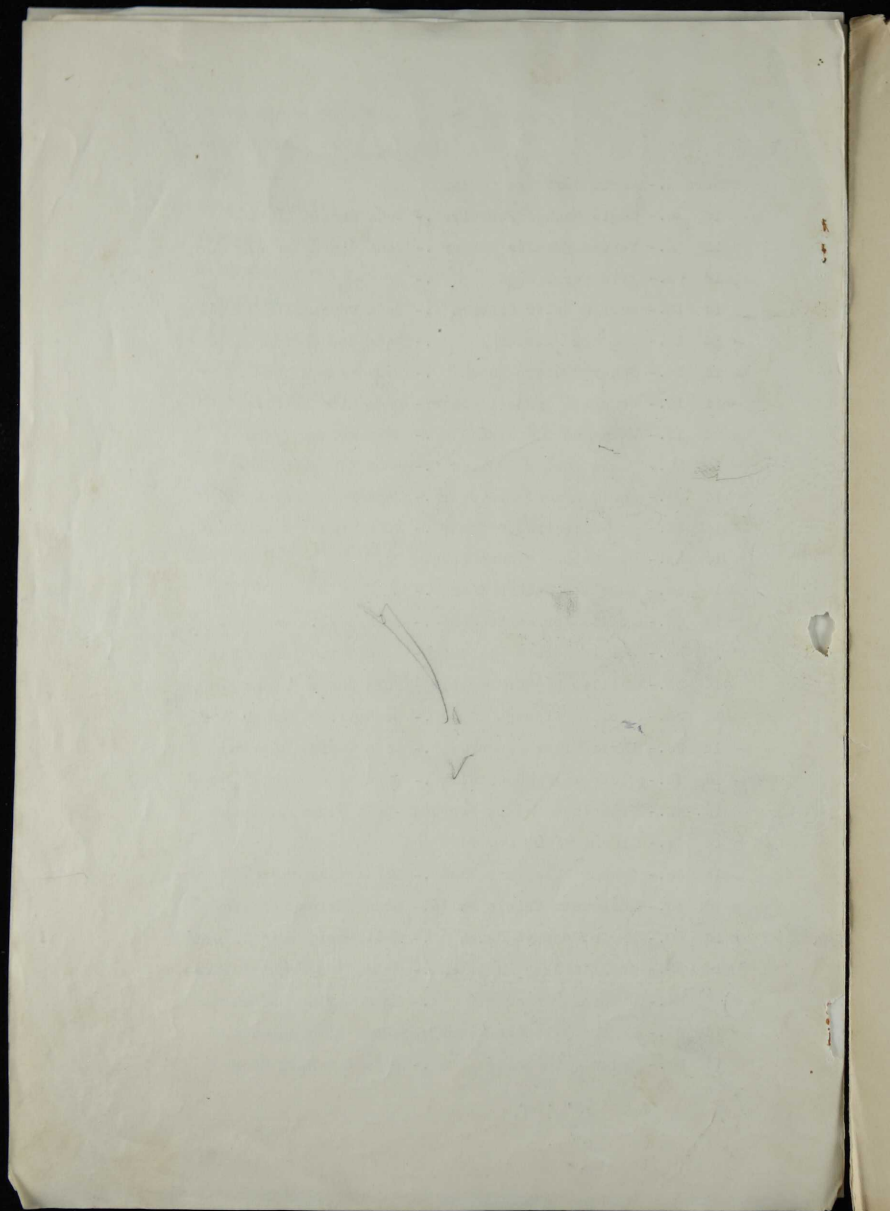

La Comisión Municipal de Enseñanza, cumpliendo encargo de la Permanente del Excmo. Ayuntamiento, ha examinado con toda atención la reglamentaria Memoria que la Junta del Patronato de Colonias Escolares Alcoyanas ha presentado a esta Corporación municipal quedando gratamente impresionada por el celo, entusiasmo, actividad e inteligencia con que dicho organismo cumple su especial cometido y por los satisfactorios resultados obtenidos durante el finado año 1929.

Sensible es que tan laudables fines no cuenten con todos los recursos que fueran necesarios para su mas completo desarrollo y de esto se lamenta la Junta del Patronato en su Memoria, expresando su deseo de que esta Corporación municipal le conceda bonificaciones que ayuden a enjugar el déficit resultante de la cuenta del año anterior y además realizar las obras necesarias para acondicionar las habitaciones de la Casa Colonia de Villajoyosa, colocando cristales, arreglando el tejado y en fin todo aquello que contribuya a librar de inclemencias atmosféricas y climatológicas a los pequeños colonos, con el fin de poder organizar algunas colonias exclusivamente de baños de sol en tiempo de primavera y otoño.

Esta Comisión, teniendo en cuenta las consignaciones presupuestas, estima que, debe aumentarse hasta mil quinientas pesetas la subvención anual de mil que la Corporación municipal concede a la Junta de Patronato de Colonias escolares, pero quedando a cargo de la misma realizar las obras de entretenimiento y las reparaciones que procedan en la Casa Colonia y que en su Memoria indica la Junta de Patronato dando previamente cuenta al Ayuntamiento para la debida aprobación.

Así se propone a la Comisión Permanente que con superior criterio resolverá lo mas oportuno.

coy 10 de Abril de 1930

[Handwritten signature]

[Handwritten signature]

[Handwritten signature]

Ordinaria e. permanente de 16 Abril 1930. - Se acordó
pasar a la Comisión de Hacienda para su estudio.

P. A. de la C.
[Handwritten signature]

[Handwritten signature]

Comisión de Hacienda y Contabilidad
Comisión de Enseñanza
Comisión de Fomento
Comisión de Sanidad
Comisión de Instrucción Pública
Comisión de Obras Públicas
Comisión de Regiones
Comisión de Seguros
Comisión de Tráfico y Comercio Exterior

Hacienda
Enseñanza

I N F O R M E .

-----000-----

La Comisión de Hacienda y Contabilidad, reunida en el día de hoy a virtud de segunda convocatoria oportunamente circulada, dice: que examinado con verdadera complacencia el informe emitido por la de Enseñanza, en el que resalta la fructífera labor realizada por la Junta del Patronato de Colonias escolares alcoyana e interesa, para los fines que detalla, el aumento a mil quinientas pesetas la subvención anual de mil que la Corporación municipal concede a dicha Junta, punto éste que es el que pasó a estudio e informe de esta Comisión y a ello ha de contestarse que fijadas de una manera precisa en presupuesto las cantidades que en cada concepto pueden invertirse, las Comisiones han de tener gran elasticidad para desarrollar sus iniciativas administrativas dentro del marco que se les trazó y mas en el caso que se estudia, en que está facultada taxativamente la Comisión de Enseñanza para aplicar la consignación figurada en el artículo 3º del capítulo 10º en la forma que se considere mas conveniente. Estiman, pues, los informantes que unicamente compete a la Comisión de Enseñanza el conceder el aumento propuesto.

La Comisión permanente, dado su mejor y mas ilustrado criterio resolverá lo que mas en justicia estime.

Alcoy 20 de Mayo de 1930.

Dauvinorquin
Rafael Ruiz
Alcoy
Alcoy

Ord.

maria C. permianente di 28 maggio 1930. - Si apruoba.

P. O. di la C.

Ferruccio Ferruccio

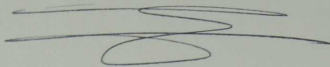
A stylized handwritten signature consisting of a long horizontal line with a loop at the end, and a smaller loop below it.

La Comisión municipal de Enseñanza, reunida en esta fecha previa convocatoria oportunamente circulada, bajo la presidencia del Sr. Alcalde D. Ramón Pérez Batlle, dicen: Que vistas las fundadas razones que el Patronato local de Colonias Escolares, aduce en su Memoria anual de que es muy insuficiente la subvención con que hasta la fecha contribuye el Excmo. Ayuntamiento de esta Ciudad al sostenimiento de las mencionadas Colonias, no ven inconveniente alguno en que esta sea aumentada a 1.500 pesetas, pero con la obligación, por parte de dicho Patronato, de atender a las obras de reparación y entretenimiento que se señalan en la expresada Memoria, dando cuenta de ello al Excmo. Ayuntamiento.

La Comisión permanente, ello no obstante acordará lo que estime mas oportuno.

Alcoy 4 de Noviembre de 1930.

Ramón Pérez Batlle
J. Ferrer

Ordinaria C. permanente de 5 Nov. 1930. - Se aprueba.

P. U. de la C.
firmante permanente

[Signature]

Faint, illegible text, possibly bleed-through from the reverse side of the page. The text is arranged in several paragraphs, but the characters are too light and blurry to be transcribed accurately.

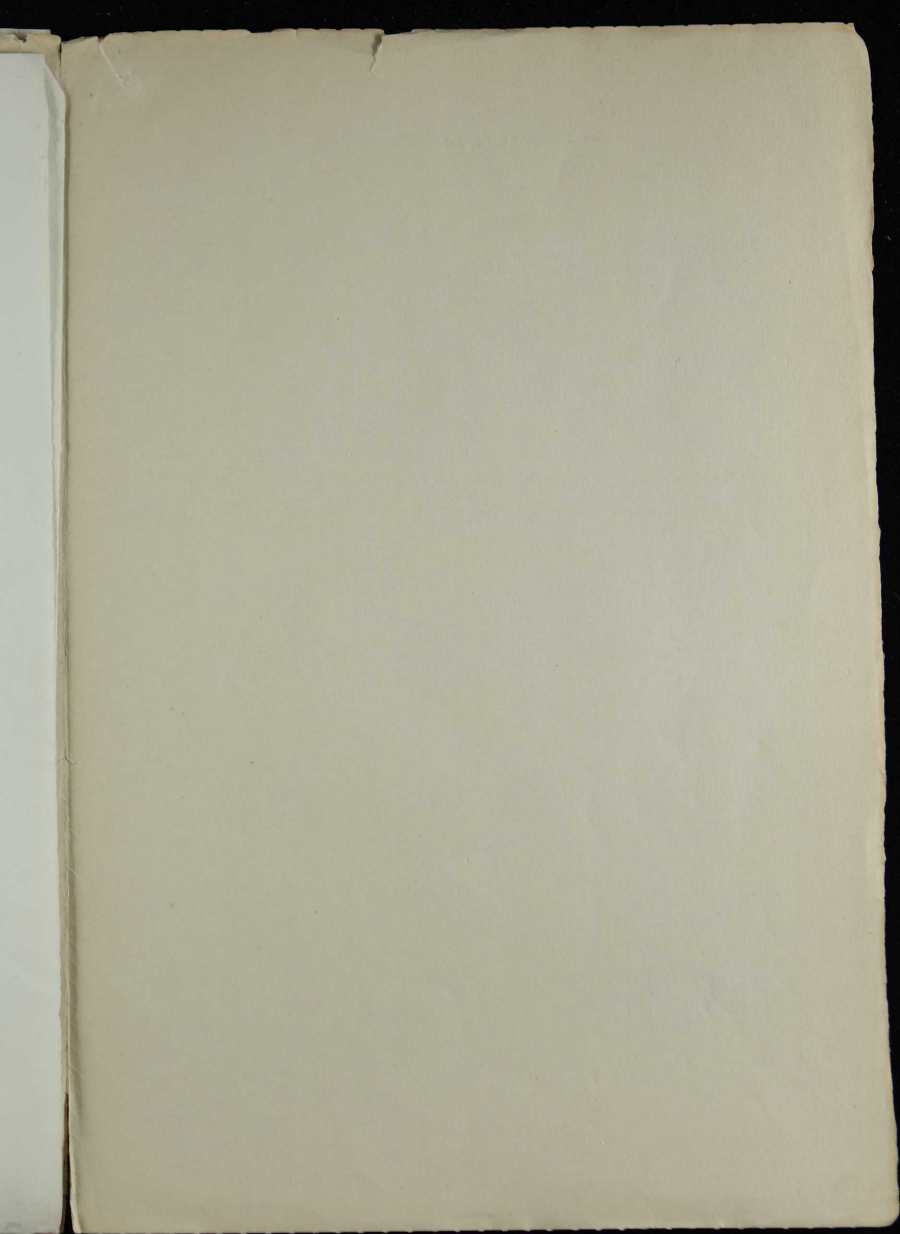



[Faint handwritten mark]

[Extremely faint, illegible text, likely bleed-through from the reverse side of the page.]

13
Ayuntamiento de Alcoy Colonias escolares

Relación de los gastos diarios de
Administración.

Año 1934

Jan

Feb

Relación gastos diarios de administración

1^a Colonia -- 1^a Relación

Junio	29	Desayuno en San Juan	13	
"	"	5 Kgs pan. a 0'70	3 50	
"	"	15 pastillas jabon. a 0'60	9 "	
"	"	6 escobas, a 0'30	1 80	
"	"	1 1/2 Kg. carne para la comida, a 6 pts	9 "	
"	"	8 litros vino, a 0'65	5 20	
"	"	1 Kg. sal común	10	41 61
"	30	4 Kgs pan. a 0'70	2 80	
"	"	1 1/2 Kg. carne de cerdo, a 6 pts	9 "	
"	"	Bovino	1 25	
"	"	3 1/2 Kg. pescado, a 2'50	7 50	
"	"	3 litros vinagre, a 0'50	1 50	
"	"	Especias y hotatías	2 55	
"	"	Fruta	- 80	
"	"	Gasto para gallinas y un canete hilo	4 "	
"	"	3 Kgs. pan, a 0'70	1 40	
"	"	1 Kg. sal común	- 10	
"	"	Especias y verdinas	1 35	
"	"	1 1/2 Kilo carne y 2 paquetes sodas	9 50	
"	"	4 Kgs cebolla y 4 limones	1 80	
"	"	1 Kg. ajos a 1 pts y 3 Kgs tomate a 0'50	2 50	
"	"	1 Kg. ácido clorhidrico	- 75	
"	"	Salvado para las gallinas	1 50	48 30
Julio	1	15 Kgs pan a 0'70	10 50	
"	"	5 Kgs. carne, a 4'00	20 "	
"	"	2 Kgs carne de cerdo, a 6 pts	12 "	43 50
"	2	18'500 Kgs pan, a 0'70	26 95	
"	"	9 Kgs cebolla, a 0'40	3 60	
"	"	3/4 Kgs alcohol	2 75	
"	"	1/4 " a este vino	2 "	
"	"	30 qrs lintuna yodo	1	
			36 30	132 40

		Suma anterior	26 30	132 10
Julio	2	Un tubo aspirina "Bayer"	2 40	
"	"	1 Kg. bicarbonato de sosa	- 70	
"	"	100 qrs algodón hidrófilo	1 "	
"	"	Un paquete gasa hidrófila	- 50	
"	"	Orsifon y dos paquetes sodas	2 50	
"	"	6 Kgs harina, a 0'80	4 80	
"	"	2 cántaros y 5 botijos lieto	5 25	
"	"	3 litros amis para agua	7 20	
"	"	4 Kgs tomate a 0'40 y 2 dñas pepinos, a 0'75	2 10	
"	"	200 Kgs carbón vegetal, a 0'25	50 -	
"	"	Aranceos del carbon	4 .	
"	"	Madama electricista, de hoy	50 10	167 70
"	3	Papel de escribir y un libro notas	1 .	
"	"	8 Kgs carne, a 4 pttas	3 8 .	
"	"	4 Kgs carne de cerdo, a 6 pttas	2 4 .	
"	"	1/2 Kgs aceitunas, a 1'10	- 55	
"	"	4 1/2 Kgs bacalao, a 1'80	8 10	
"	"	6 botas leche, a 1'65	9 90	
"	"	5 Kgs fideos, a 1'40	7 .	
"	"	3 paquetes sopa, a 1'20	3 60	
"	"	12 litros vino a 0'60	7 20	
"	"	10 Kgs de tomate maduro, a 0'30	3 .	
"	"	3 Kgs tomate verde, a 0'45	1 35	
"	"	4 Kgs cebolla a 0'35	1 40	
"	"	35 Kgs pan, a 0'65	22 75	
"	"	2 Kgs tomate verde a 0'40	- 80	
"	"	3 dñas pepinos, a 1'45	4 35	
"	"	1 litro vinagre, a 0'50	- 50	
"	"	5 Kgs sal común, a 0'10	- 50	
"	"	2 docenas bayones cordio a 0'10	- 20	
"	"	2 piezas cinta blanca a 0'50	1 -	
"	3	6 kilos pesado, a 1'50	9 "	
"	"	10 libras chocolate 1/2 l.	13 50	157 70
		Suma y sigue		457 95

457 95

Suma anterior

Julio	5	2 1/2 Kgs. carne cerdo, a 6 ptas	15 "	
"	"	10 Kgs carne ternera a 5'50	55 "	
"	"	1 Kg. tomate verde, a 0'25 y 2 Kgs tomate maduro a 0'20	- 65	
"	"	1 Kg. habichuelas verdes, a 0'75	- 75	
"	"	1 1/2 Kgs ajos, a 1'00	1 50	
"	"	1 @ cebollas a 4'75	4 75	
"	"	30 pepinos	3 75	
"	"	3 Kgs papas, a 0'35	1 05	
"	"	35 Kgs pan a 0'65	22 75	
"	"	2 Kgs tomate verde, a 0'25	- 50	
"	"	3 bananas hiel	3 "	
"	"	Oliver de heladora	2 "	
"	"	Una pala y unas tenazas	6 "	
"	"	2 Kgs tomate, a 0'40	- 80	117 50
"	6	5 1/2 Kgs carne, a 4 ptas	22 -	
"	"	1 1/2 Kgs carne cerdo a 6 ptas	10 50	
"	"	4 Kgs carne ternera, a 5'50	22 -	
"	"	1 Kg. pescado, a 3 ptas	3 -	
"	"	9 Kgs tomate maduro, a 0'20	1 80	
"	"	3 Kgs tomate verde a 0'40	1 20	
"	"	8 litros vino, a 0'60	4 80	
"	"	10 pastillas jabon, a 0'60	6 -	
"	"	1/2 libro "Lit" a 4'00	2 "	
"	"	6 Kgs. sal comun, a 0'10	- 60	
"	"	35 Kgs pan, a 0'65	22 75	
"	"	Portes carbon. f ^o c/	31 05	
"	"	Portes a domicilio y demerza	3 50	121 30
"	7	35 Kgs pan, a 0'65	22 75	
"	"	7 1/2 docenas platanos a 1'40	10 50	
"	"	3 Kgs carne cerdo	18 -	
"	"	pepinos	9 -	
"	"	4 Kgs. carne madio a 3 ptas	12 -	
"	"	4 1/2 Kgs bacalao ingles a 0'00	12 50	
		Suma y sigue	357 75	696 65

		Suma anterior	85 75	696 65
Julio	7	9 Kgs tomate verde, a 0'40	3 60	
"	"	8 Kgs habichuelas tiernas a 1'50	12 "	101 35
"	8	35 Kgs pan a 0'65	22 75	
"	"	4 Kgs tomate verde, a 0'40	1 60	
"	"	2 Kgs limones a 0'10	- 20	
"	"	Orzafrán	2 "	
"	"	3 Kgs berenjenas a 0'70	1 40	
"	"	4 Kgs clavijas, a 0'60	2 40	
"	"	4 Kgs carne tierna a 5'50	22 "	
"	"	4 Kgs mananas a 0'50	2 "	
"	"	3 Kgs carne macho a 4 ptas	12 "	
"	"	4 Kgs cacahillos a 0'25	1 "	
"	"	Polina hiladora	1 "	68 35
"	9	35 Kgs pan a 0'65	22 75	
"	"	12 litros vino a 0'60	7 20	
"	"	4 Kgs picado	9 "	
"	"	Vinagre	3 50	
"	"	3 docenas cajas foforos	1 80	
"	"	2 $\frac{1}{2}$ Kgs carne cerdo, a 6 ptas	16 50	
"	"	$\frac{1}{2}$ Kgs gallina, a 9 ptas	2 25	
"	"	3 $\frac{1}{2}$ Kgs carne cocido, a 4 ptas	14 "	
"	"	3 Kgs melocotones a 0'65	1 95	
"	"	18 Kgs tomates, a 0'25	4 50	
"	"	Pepinos	4 35	
"	"	Fonteteria	12 75	
"	"	2 kilos fideos, a 1'40	2 80	
"	"	2 paquetes sodas a 0'25	- 50	103 85
"	10	35 Kgs pan, a 0'65	22 75	
"	"	3 Kgs tomates a 0'25	- 75	
"	"	Pepinos	- 95	
"	"	7 kilos carne macho a 2'00	2 80	
"	"	1 Kq. habichuelas tiernas a 1'50	1 50	
"	"	7 Kgs mananas, a 0'55	3 85	
		Suma y sigue	51 80	970 30

Suma anterior

57 80

910 30

Julio	10	1 ½ Kgs carne cerdo	9 "	
"	"	1 Kg pescado a 1'80	1 80	
"	"	1 cecunidera	1 -	
"	"	1 telegrama	1 60	71 20
"	11	40 Kgs. pan. a 0'65	26 -	
"	"	4 Kgs carne cerdo	24 -	
"	"	Pan para ropa	2 15	52 15
"	12	10 libras chocolate, a 1'25, con dt° 10%	11 -	
"	12	35 Kgs pan no conignados el dia 4, a 0'65	22 75	
"	"	35 Kgs pan a 0'65	22 75	
"	"	16 litros vino, a 0'60	9 -	
"	"	4 kilos pescado a 2'50	10 -	
"	"	3 Kgs carne para cocido, a 4 ptas	12 -	
"	"	1 Kg. carne cerdo, a 6 ptas	6 -	
"	"	2 Kgs hígado y riñones, a 4 ptas	8 -	
"	"	12 Kgs manzanas a 0'45	5 40	
"	"	24 pepinos	4 50	
"	"	12 Kgs tomate a 0'30	3 60	
"	"	6 Kgs ajos a 1'25	7 50	
"	"	2 Kgs fideos a 1'40	2 80	
"	"	Papel para aparador	1 -	
"	"	Conferencia a H. AG. Banda	30	
"	"	3 Kgs harina, a 0'80	2 40	
"	"	Pancillos para ropa	1 25	
"	"	Barat para salsas	40	
"	"	4 barat hielo	10 -	
"	"	Alquiler heladora	2 -	
"	"	Postes cajon pilabanos	4 20	146 95
"	13	35 Kgs pan. a 0'65	22 75	
"	"	5 Kgs sal comun. a 0'10	50	
"	"	3 Kilos carne macha a 4 ptas	12 -	
"	"	1 ½ carne cerdo, a 6 ptas	9 -	
"	"	20 pastillas jabon. a 0'60	12 -	
		Suma y sigue	56 25	1240 50

		Suma anterior	56 25	1340 50
Julio	13	5 Kilos pescado vario a 2'50	12 50	
		- 10 Kgs tomate verde a 0'25	2 50	
		- 18 Kgs tomate maduro a 0'25	4 50	
		- 18 pepinos	3 40	
		- 2 Kgs habichuelas tiernas. a 1'50	3 00	
		- Vinagre	2 50	84 65
	14	35 Kgs pan a 0'65	22 75	
		- 4 Kgs cascabelillos. a 0'30	1 20	
		- 2 Kgs carne cerdo a 6	12 -	
		- 30 patillas pabon. a 0'60	12 -	
		- 4 Kilos carne ternera a 5'50	22 50	
		- 1 Kg. habichuelas tiernas. a 1'50	1 50	
		- 4 Kilos pescado a 3'00 ptas	12 -	
		- 5 pepinos a 0'20	1 -	
		- 2 Kgs tomates verdes a 0'25	- 50	
		- 2 Kgs tomates maduro a 0'15	- 30	
		- Anafra	2 -	
		- 1 docena capas poforos	- 60	
		- 2 paquetes sodas. a 0'25	- 50	88 15
	15	Contrato alumbrado por anticipo	7 80	
		- 35 Kgs pan a 0'65	22 75	
		- 7 docenas panecillos a 1	7 -	
		- 5 Kgs carne a 4 ptas	30 -	
		- 3 Kgs carne cuna 2ª Colonia. a 4 ptas	12 -	
		- 4 Kilos pescado a 3 ptas	12 -	
		- 6 libras chocolate. $\frac{1}{2}$ lb	6 75	
		- 1½ Kg. carne cerdo. a 6 ptas	9 -	
		- 2 Kgs tomate verde. a 0'25	- 50	
		- 2 Kgs fideos. a 1'40	2 80	
		- 6 pepinos a 0'20	1 20	
		- 1 Kg. tomate maduro	- 20	
		- Gratificación barqueros	25 -	
		- Bda para peltro	25	
		Suma y sigue	137 25	141 40

Suma anterior

137 50

1414 .

julio

15

1 saco tierra para limpiar

4 -

- gastos menores en toda la colonia

5 78

136 95

Suma1550 90

Relación gastos diarios de Administración

2^a Colonia

Julio	16	2'625 Kgs queso bola a 8'50	22 50	
"	"	3 Kgs bacalao inglés a 3'00	9 -	
"	"	2 Kgs caramelos a 3'50	7 -	
"	"	10 libras chocolate	11 25	
"	"	12 escobas a 0'50	6 00	
"	"	40 Kgs pan a 0'65	26 -	
"	"	4 paquetes sodas a 0'25	1 -	
"	"	18 pastillas jabón a 0'60	10 80	
"	"	5 Kgs sal a 0'10	50 -	
"	"	16 Kgs peras a 0'40	6 40	
"	"	18 Kgs tomates a 0'25	4 50	
"	"	6 Kgs judías verdes a 1'20	7 20	
"	"	4 Kgs calamures	10 -	
"	"	4 Kgs carne cerdo a 5'50	22 -	
"	"	14 litros vino a 0'60	8 40	
"			<hr/>	148 75
"	17	3'2 sangre a 1 pta	3 50	
"	"	4 Kgs chuletas a 4 ptas	16 "	
"	"	4 Kgs magro cerdo a 5'50	22 "	
"	"	3'6 Kgs tocino a 3'50	9 25	
"	"	15 Kgs peras a 0'40	6 -	
"	"	24 pepinos a 0'15	3 60	
"	"	20 Kgs tomates a 0'20	4 "	
"	"	6 Kgs tomates verdes a 0'25	1 50	
"	"	25 litros vino a 0'60	15 "	
"	"	5 Kgs judías verdes a 0'80	4 -	
"	"	1 paquete capes ecillas	60 -	
"	"	35 Kgs pan a 0'65	22 75	
"	"	5 Kgs calamures a 2'60	13 "	121 20
"	18	6 Kgs hígado a 4'00	24	
"	"	4 " tocino a 3'50	14 -	
"	"	5 " carne a 4'00	20	
		Suma y sigue	<hr/>	<hr/>
			58	269 95

		Suma anterior	58 .	269 95
julio	18	Pies de certero y cerdo	6 20	
"	"	2 Cantaros para agua	2 50	
"	"	24 pepinos, a 0'15	3 60	
"	"	15 Kgs tomate, a 0'20	3 00	
"	"	8 " " verdoso a 0'20	1 60	
"	"	6 " ajos a 1'25	7 50	
"	"	38 Kgs pan, a 0'65	24 70	
"	"	3 litros vinagre a 0'50	1 50	
"	"	1 canasta caugripot	6 50	115 20
"	19	15 Kgs tomate verdoso a 0'25	3 75	
"	"	24 pepinos a 0'15	3 60	
"	"	manzanilla y salvia	1 20	
"	"	12 Kgs peras a 0'50	6 -	
"	"	6 " " " 0'50	3 -	
"	"	16 cebollas, a 0'30	4 80	
"	"	8 Kgs judías verdes a 0'90	7 20	
"	"	12 " sandías a 0'40	4 80	
"	"	1/2 cana asafrán	4 -	
"	"	100 cuatillas erribir	1 25	
"	"	38 Kgs pan a 0'65	24 70	
"	"	3 " huesos cerdo, a 3'50	10 50	
"	"	2 1/2 " tocino a 3'50	8 75	
"	"	6 Kgs carne a 4'00	24 -	107 55
"	20	Receipt	55	
"	"	10 Kgs pimientos verdes	5 20	
"	"	12 " tomates verdosos, a 0'40	4 80	
"	"	28 pepinos, a 0'15	4 20	
"	"	5 Kgs tomates maduros, a 0'30	1 50	
"	"	8 Kgs judías verdes, a 1'50	12 -	
"	"	2 Kgs tocino a 5'50	10 50	
"	"	4 Kgs magro cerdo, a 5'50	22 -	
"	"	38 Kgs pan a 0'65	24 70	
"	"	6 " carbon vegetal, a 0'25	1 50	
		Suma y sigue	86 95	492 70

		Suma anterior	86 95	492 70
Julio	20	6 1/2 Kgs emuldas, a 4 ptas	26 -	
		Recibo carpintero	65 -	
		8 bombillas de 220 voltios	20 -	
		1 heladora horchata	25 -	
		5 panderas y 3 pelotas	5 70	228 65
	21	12 litros vino a 0'60	7 20	
		16 Kgs manzanas a 0'60	9 60	
		12 " peras a 0'50	6 -	
		5 " tomates a 0'35	1 75	
		18 pepinos a 0'15	2 70	
		6 Kgs judías verdes a 1'10	6 60	
		4 " magro a 5'50	22 -	
		40 " pan a 0'65	26 -	
		9 " carbon vegetal a 0'35	3 15	
		3 " hígado a 4 ptas	12 -	
		1 paquete bayal	- 90	117 50
	22	16 Kgs tomates verdosos, a 0'35	5 -	
		24 pepinos a 0'15	3 60	
		12 Kgs pimientos, a 1'10	13 20	
		10 Kgs tomates verdosos	3 50	
		13 " manzanas, a 0'60	7 80	
		Perjol	- 55	
		4 Kgs manzanas, a 0'50	2 -	
		8 Kgs peras a 0'50	4 -	
		5 Kgs atun salado a 2'50	12 50	
		Comenta molida	50	
		40 Kgs pan a 0'65	26 05	
		8 litros vinagre	2 50	
		Campaner llave verja	2 -	
		1 orillo bramante	1 50	
		9 Kgs peras, a 0'60	5 40	831 0
	23	40 Kgs pan a 0'65	26 -	
		12 " judías verdes, a 0'90	10 80	
		Suma y sigue	2680	931 95

Suma anterior

3680 92195

Julio	23	10 Kgs tomate a 0'35	465	
		Perjol	55	
		4 Kgs magro cerdo a 5'50	22 -	
		1 1/2 Kilo tocino a 3'50	525	
		Sandias	1060	
		10 libras chocolate a 1'35	1875	9860
	24	15 litros vino a 0'60	9 -	
		8 " vinagre a 0'50	4 -	
		14 Kgs pimientos a 1'00	14 -	
		34 pepinos a 0'15	510	
		2 1/2 Kgs judias verdes a 0'90	405	
		13 Kgs tomates verdesos a 0'30	390	
		10 " tomates a 0'30	3 -	
		Perjol	-55	
		3 Kilos pescado a 2'50	750	
		1 cuarteron tal	30	
		Comineta negra	150	
		5 Kilos carne ternera	2750	
		Chinones	150	
		38 Kgs gran a 0'65	2470	10410
	25	1 1/2 Kgs huevos cerdo a 3'50	525	
		2 1/2 tocino magro a 4 ptas	10 -	
		20 pepinos	350	
		8 Kgs tomates verdesos a 0'20	160	
		30 Kgs melocotones a 0'50	15 -	
		6 Kgs tomates a 0'30	180	
		6 " peras a 0'40	240	
		3 " magro a 5'50	1650	
		700 gramos ligado a 4 ptas Kgs	275	
		4 Kgs carne a 4'50	18	
		1 Kgs magro a 5'50	550	
		2 Kgs ligado a 4'00	8 -	
		3 " fideos a 140	420	9550
		Suma y sigue	9350	121815

		Suma anterior	
Julio	25	41 Kgs pan a 0'65	26 65
		- 5 tortas a 2'25	11 25
			<hr/> 131 40
	26	15 Kgs cebollas a 0'30	4 50
		- 3 1/2 Kgs pescado para paella a 4'00	14 -
		- 3 Kgs magro a 5'50	16 50
		- 1/4 Kgs tocino a 3'50	- 85
		- Perejil	- 55
		- 12 Kgs tomate a 0'25	3 -
		- 6 Kgs pimientos a 0'60	3 60
		- 4 Kgs judías verdes a 0'80	3 20
		- 2 Kgs pimientos colorados a 0'70	1 40
		- 9 . sandía a 0'25	2 25
		- 15 pepinos a 0'15	2 25
		- 1 purgante "Pescay"	- 25
		- Piñones	1 20
		- 18 pastillas jabon, a 0'60	10 80
		- 20 Kgs pan, a 0'65	26 -
		- Comidas Colones refrigeradas 3 Jaime	17 -
		- Heladora cambi domingo medio día	11 -
			<hr/> 118 35
	27	40 Kgs pan a 0'65	26 -
		- 3 Kgs carne cerdo	18 -
		- 18 litros vino a 0'60	10 80
		- 3 Kgs carne ternera	16 50
		- 10 libras chocolate	11 25
		- 3 Kilos pescado	6 -
		- Srigador, gema y dos sandas	5 25
		- 1/2 Kgs de tomates a 0'30	15
			<hr/> 93 95
	28	6 Kgs carne a 4'00	24 .
		- 3 Kgs tocino a 3'50	7 00
		- 16 pepinos a 0'15	2 40
		- 12 Kgs tomate a 0'20	2 40
		- 2 Kgs judías verdes a 0'80	1 60
		- 12 Kgs panes a 0'55	6 60
			<hr/> 45 75
		Suma y sigue	160 70

(c/o)

		Suma anterior	4575	161760
Julio	29	3 Kgs bravas a 0'40	120	
"	"	7 " tomates a 0'25	175	
"	"	2 brujos	-25	
"	"	10 Kgs Sandia	300	
"	"	4 Kgs judias a 1'40	560	
"	"	3 " sal a 0'10	-20	
"	"	4 Kilos pescado	12-	
"	"	40 Kgs pan, a 0'65	26-	9595
"	29	4 Kgs magro a 5'50	22-	
"	"	2 1/2 Kgs tocino magro a 4'00	9-	
"	"	10 docenas caracolos a 0'10	120	
"	"	14 1/2 Kgs peras a 0'80	1120	
"	"	16 pepinos a 0'15	240	
"	"	4 Kgs judias verdes a 0'70	280	
"	6	6 Kgs berenjenas a 0'40	240	
"	"	12 Kgs tomates verdosos a 0'30	360	
"	"	8 Kgs peras a 0'80	640	
"	"	6 " manzanas a 0'70	420	
"	"	Acido carbonico	-50	
"	"	Onofran	125	
"	"	1/2 litro fritoze a 4'00	2-	
"	"	4 Kgs ligado a 4'00	16-	
"	"	40 " pan a 0'65	26"	1165
"	30	12 Kgs peras a 0'45	540	
"	"	5 Kgs carne a 4'00	20-	
"	"	1 1/2 Kilo tocino a 4'00	5-	
"	"	5 Kilos tomates verdosos a 0'25	125	
"	"	7 Kilos peras a 0'80	560	
"	"	24 pepinos a 0'15	360	
"	"	14 Kgs tomates a 0'25	35	
"	"	1 colador	-60	
"	"	15 pastillas jabon a 0'60	9-	
"	"	40 Kgs pan a 0'65	2620	2040
		Suma y sigue	2040	190500

		Suma anterior	3040	190500
Julio	30	18 kilos vino, a 0'60	1080	
"	"	3 mijeros encargadas lavar sabanas y fundas	2550	
"	"	80 chulitas para la 3 ^a Colonia	4 "	
"	"	Gena en S. Juan por detención forzosa	5490	19560
		<u>Suma</u>	<u>17560</u>	<u>208060</u>

Relacion gastos diarios de Administracion 3^a Colonia

Julio	31	40 Kgs de pan a 0'65	26	
"	"	6 Kgs carne a 4 ptas	24 -	
"	"	3 . . . huesos y $\frac{1}{2}$ de tocino	775	
"	"	1 cántaro	180	
"	"	4 Kgs de atún	10 -	
"	"	4 . . . fideos a 240	960	
"	"	Salsas y sintonías	-75	
"	"	Panmas 8 Kgs a 0'75	6 -	
"	"	1 Kq de caramelos	3 -	
"	"	Cebollas	3 -	
"	"	habichuelas tiernas	380	
"	"	pepinos	360	
"	"	Tomates verdes y maduros	1035	
"	"	Un aparato "Flit"	250	
"	"	Pimientos	190	11255
Agosto	1	Lavandera	750	
"	"	42 Kgs de pan a 0'65	2730	
"	"	2 Kgs magro cerdo	12 -	
"	"	pepinos	360	
"	"	tomates	375	
"	"	melones	6 -	
"	"	6 Kgs y $\frac{1}{2}$ de carne	26 -	
"	"	Una garrucha para el peso	125	8790
		<u>Suma y sigue</u>	<u>8790</u>	<u>19945</u>

Suma anterior

Agosto	1	3 Kgs. de pescado	8990	19945
"	"	3 conyos	9 -	
"	2	40 Kgs de pan a 0'65	1350	11040
"	"	2 Kgs tocano	26	
"	"	4 limones	7 -	
"	"	pepinos	- 75	
"	"	18 litros vino a 0'60	360	
"	"	Uva	1080	
"	"	2 kilos pescado	660	
"	"	tomate verde y maduro	5 -	
"	"	24 Kg. y 1/2 de carne de cerdo y longanizas	12 -	
"	"	Habichuelas tiernas y verdes	27 -	
"	"	Un refresco para todos los colonos en Villajoyosa	5 -	
"	3	40 Kgs de pan a 0'65	27 -	13075
"	"	14 1/2 Kgs de parras	26 -	
"	"	6 Kgs de carne	945	
"	"	4 " de Hígado y riñones	24 -	
"	"	4 " de pescado a 4	16 -	
"	"	Cerdo para el cocido	16 -	
"	"	pepinos y tomates verdes	385	
"	"	fabon 19 pastillas	495	
"	"	Orapain	1140	
"	"	20 libras de chocolate	1 -	
"	4	40 Kgs de pan a 0'65	23 -	13505
"	"	3 " de carne de ternera a 4 ptas	26 -	
"	"	Cerdo	12 -	
"	"	8 Kgs de parras a 0'75	4	
"	"	5 Kgs carne ternera	6 -	
"	"	tomates verdes y maduros	2750	
"	"	pepinos	110	
"	"	2 Kilos pescado a 3'00	360	
"	"	4 Kgs de habichuelas verdes	6 -	
"	"	Una Botella "flit"	440	
			1 -	9160
		Suma y sigue	9160	66705

		Suma anterior	9160	66785
Agosto	4	Unas fotografías	425	
"	"	6 Kgs de chuletas para cenar a 4 pitas	24 -	11995
"	5	40 " de pan a 0'65	26 -	
"	"	5 " carne ternera a 4	20 -	
"	"	Cerdo	760	
"	"	Vino	1080	
"	"	Pepinos	360	
"	"	Tomates verdes y maduros	420	
"	"	4 conyos a 2'25	13 -	
"	"	16 escobas a 0'20	480	
"	"	Bres botijos	155	
"	"	Correspondencia y periódicos	150	
"	"	2 pastillas sublimado	-40	
"	"	Asafran	150	
"	"	Limón yodo	-50	
"	"	4 Kgs pescado	14 -	
"	"	Sal común	-25	
"	"	varias clases de salsas	-90	
"	"	Por varias fotografías a los niños	7 -	11790
Agosto	6	ganones de cerdo	820	
"	"	40 Kgs de pan	26 -	
"	"	pepinos	360	
"	"	tomates verdes y maduros	525	
"	"	5 Kgs carne ternera a 5'50	2750	
"	"	pescado	920	
"	"	18 pastillas de jabon a 0'60	1080	
"	"	36 cajas de cerillas	180	
"	"	Por correspondencia	-60	9305
"	7	40 Kgs de pan a 0'65	26 -	
"	"	2 Kilos pescado a 2'50	5 -	
"	"	7 Kgs de uva a 0'60	420	
"	"	tomates verdes	250	
"	"	pepinos	360	5
		Suma y sigue	4130	99785

		Suma anterior	41.20	997.85
agosto	7	2 Kgs Inesos cerdo	8	
.	.	2 1/2 . de tocino	8.75	
.	.	1 arroba de cebollas	4.50	
.	.	18 litros de vino	10.80	
.	.	4 Kgs de carne tennera a 5'50 ptas	22.50	
.	.	3 Kgs de sangue	6 -	10185
.	8	12 Kgs de uva a 0'60	7.20	
.	.	pepinos	3.60	
.	.	12 litros vino a 0'60	7.20	
.	.	tomates verdes y maduros	4 -	
.	.	3 Kgs de pescado a 3 ptas	9 -	
.	.	jabon y aceite de ricino	9.50	
.	.	3 Kgs de tennera a 5'50	21.50	
.	.	Inesos de cerdo y tocino	8 -	
.	.	40 Kgs de pan a 0'65	26 -	10200
.	9	14 Kgs de uva a 0'50	7 -	
.	.	tomates verdes y maduros	4.50	
.	.	habichuelas tiernas	8.10	
.	.	pepinos	3.60	
.	.	un limon	- .55	
.	.	10 Kgs de pan 0'65	26 -	
.	.	Algodon fencado y gasa	- .50	
.	.	5 1/2 Kgs de ligado y niones	22 -	
.	.	3 1/2 Kgs de tocino	6 -	
.	.	libras para hervir	- .50	
.	.	4 Kgs de pescado a 3'50	10 -	
.	.	15 libras chocolate	18.75	
.	.	1 1/2 Kgs de caramales	4.50	11200
.	10	6 Kgs de tennera a 5'50	33 -	
.	.	Cocido	2.75	
.	.	12 Kgs de uva a 0'50	6 -	
.	.	pepinos	3.60	
.	.	tomates vandes y maduros	4.60	
		Suma y sigue	49.95	1318.70

		Suma anterior	49 95	1313 70
Agosto	10	40 Kgs de pan a 0'65	26 -	
"	"	Maizpan	4 -	
"	"	Hix	2 -	
"	"	Especies	1 60	
"	"	Refresco para los niños	0 5 -	
"	"	8 litros inno	4 80	1233 35
"	11	40 Kgs pan a 0'65	26 -	
"	"	18 . de uva a 0'70	12 60	
"	"	3 . de carne de cerda a 6	18 -	
"	"	Tomates verdes y pimientos	4 20	
"	"	Sol camin	20	
"	"	4 Kilos pescado a 2'50	10 -	
"	"	1 paquete limonadas	80	
"	"	18 pastillas de jabon a 0'60	10 80	
"	"	18 ptes de cerdo a 0'20	5 40	
"	"	15 libras de chocolate	12 25	
"	"	Distribucion electrica	1 55	
"	"	48 Kgs de carbon a 0'65 <i>ago 21 20</i>	12 -	120 41
"	12	40 Kgs de pan a 0'65	26 -	
"	"	9 Kgs de habichuelas tiernas	5 40	
"	"	12 . de melocotones a 0'50	6 -	
"	"	3 . de pescado a 4 ptes	12 -	
"	"	Tomates verdes y maduros	5 40	
"	"	3 Kgs de tocino	12 -	
"	"	10 libras chocolates	11 25	
"	"	5 Kilos carne ternera a 5'50	27 50	
"	"	pimientos	50	116 05
"	12	40 Kgs de pan a 0'65	26 -	
"	"	20 . . uva a 0'70	14 -	
"	"	pimientos	3 60	
"	"	15 litros inno a 0'60	9 -	
"	"	Tomates verdes	3 85	
"	"	sauque de madio	4 25	
		Suma y sigue	61 30	1603 50

Suma anterior

			61.20	1313.70
Agosto	13	8 Kgs de habichuelas tiernas a 1 pta	8 -	
"	"	2 Kgs de pescado a 2 ptas	12 -	
"	"	2 Kgs de carne de cerdo	12 -	
"	"	Una arroba de cebollas	4 -	
"	"	4 Kgs carne temera a 5'50	22.00	
"	"	20 libras de chocolate	22.50	142.20
"	14	40 Kgs de pan a 0'65	26 -	
"	"	12 " - uva a 0'50	6 -	
"	"	2 1/2 " de tocino a 4 ptas	10 -	
"	"	Vino	4.80	
"	"	Correspondencia	1.40	
"	"	5 Kgs carne temera	27.50	
"	"	Tomates verdes	-60	
"	"	4 Kgs de pescado a 3'50	14 -	
"	"	pepinos	.80	
"	"	cebollas	.90	
"	"	6 Kgs de ligados y rñones	24 -	
"	"	15 pastillas de jabon a 0'60	9 -	
"	"	Gastos entrada 3ª Colonia; 10 libras chocolate	11.25	
"	"	5 1/2 chuchelas a 4 ptas	22 -	159.25
<u>Total</u>				<u>1614.15</u>

Relación gastos diarios de Administración

4ª Colonia

Agosto	15	20 Kgs pan	26 -	
"	"	48 " carbon	12 -	
"	"	2 " carne temera	11	
"	"	30 libras chocolate	33.75	
"	"	14 libras de vino a 0'60	8.40	
"	"	5 kilos de pescado	12.50	
"	"	15 pastillas jabon	9 -	
"	"	3 Kgs ligado y rñones	18 -	130.65
Suma y sigue			130.65	

Suma anterior

13065

Agosto	15	6 Kgs tomates	1 20	
"	"	Pepinos	2 40	
"	"	4 Kgs habichuelas verdes	3 60	
"	"	Limones	- 50	
"	"	2'750 Kgs carne cerdo	16 50	
"	"	12 pastillas jabon	7 20	
"	"	Azafran	2 25	
"	"	6 libras sal	- 20	
"	"	5 Kgs carne ternera	27 50	
"	"	1/2 litro alcohol	1 25	63 20
"	16	5 Kilos carne ternera	27 50	
"	"	Paripil	- 60	
"	"	tomates	2 90	
"	"	8 libras pescado	12 -	
"	"	18 Kgs berenjenas	4 50	
"	"	18 " uva	7 50	
"	"	Pepinos	2 25	
"	"	Maiz y morcillas	14 -	
"	"	2 Kgs caramelos	6 -	
"	"	31 " de pan a 0'65	20 15	97 40
"	17	lavar ropa camas	26 -	
"	"	1111 tubo aspirina Bayer	2 40	
"	"	Companer Jabon	2 50	
"	"	22 Kgs tomates a 0'20	6 60	
"	"	18 " de uva	10 80	
"	"	Combros	- 70	
"	"	2 paquetes limonadas	- 45	
"	"	Azafran	1 25	
"	"	Glit	1 -	
"	"	20 Kgs pan a 0'65	19 -	
"	"	5 Kgs carne	16 50	
"	"	4 " pescado	6 40	
"	"	Carne cerdo	6 50	
		Suma y sigue	100 10	29 125

		Suma anterior	10014	39135
Agosto	17	Dos cantaros y un botijo	290	103
.	18	2750 gramos carne cerdo	1650	
.	.	18 pepinos	340	
.	.	7 Kgs tomates	140	
.	.	18 . una	9 -	
.	.	Algodon	250	
.	.	Acete de ricino	2 -	
.	.	Agua sulfurada	2 -	
.	.	Speicies	-50	
.	.	40 Kgs gran a 0'65	26 -	
.	.	14 litros vino a 0'60	840	
.	.	58 Kgs carbon	1450	
.	.	4 Kgs pescado	12	
.	.	5 . carne	15	
.	.	50 gramos de acido borico	-50	
.	.	Habichuelas verdes	280	11630
.	19	Bonito 5 Kgs a 2 filas	10 -	
.	.	2 Kgs salmonetes	10 -	
.	.	15 . una	1050	
.	.	Bonates	140	
.	.	pepinos	250	
.	.	apio	125	
.	.	Magro 5'500 Kgs	21 -	
.	.	18 pastillas palon	720	
.	.	Bonata aflalminia	4 -	
.	.	Bubo inyeccion antitetanico	515	7400
.	20	25 Kgs tomate	625	
.	.	pepinos	225	
.	.	Porjol	110	
.	.	15 Kgs una	1050	
.	.	3 Kgs magro cerdo	18 -	
.	.	5 . sal	-30	
.	.	12 litros vino a 0'60	720	
		Suma y sigue	4260	18615

		Suma anterior	2560	58455
Agosto	20	82 Kgs pan a 0'65	5320	
"	"	4 Kgs carne ternera	250	
"	"	Companer vejiga balon	2250	
"	"	4 Kgs pescado	16-	13990
"	21	3 Kgs morcillas	7-	
"	"	2 " carne cerdo	12-	
"	"	12 " cebollas	460	
"	"	7 " tomates	210	
"	"	2 paquetes limonadas	45	
"	"	4 Kgs pescado a 3'50	14-	
"	"	Azafran	125	
"	"	40 Kgs pan	26-	
"	"	15 Kgs uva	1080	
"	"	5 " carne madio	20-	
"	"	3 " sangue	175	10195
"	22	Pejinos	225	
"	"	16 Kgs tomates	4-	
"	"	15 " de uva	1050	
"	"	7 " cebollas	175	
"	"	5 " carne	20-	
"	"	3 Kgs higado y riñones	12-	
"	"	2 1/2 " salmonetes	1250	
"	"	1 " boya	80	
"	"	4 " seña	12-	
"	"	40 " pan	26-	
"	"	3'500 " carne cerdo	21-	
"	"	3 escobas	90	12370
"	23	Limonas	135	
"	"	Pejinos	225	
"	"	Tomates 21 Kg	630	
"	"	15 Kgs uva	1050	
"	"	18 " patatas	9-	
"	"	Habichuelas verdes	195	
		Suma y sigue	3135	95010

Suma anterior

3135 95010

Agosto	20	5 Kgs carne	20 -	
"	"	4 " pescado	10 -	
"	"	3'500 Kgs carne cerdo	775	
"	"	16 pastillas jabon	960	
"	"	Flit	1 -	
"	"	8c	-10	
"	"	12 litros vino a d60	720	
"	"	40 Kgs pan	26 -	11300
24	2	" morcillas	750	
"	"	12 " tomates	260	
"	"	Porcyl	110	
"	"	Lejunos	245	
"	"	15 Kgs uva	1050	
"	"	12 " patatas	6 -	
"	"	4 " pescado	10 -	
"	"	5 " carne ternero	2250	
"	"	Limones	-45	
"	"	2 Kgs carne cerdo	11 -	
"	"	15 libras chocolate	1685	9195
25	11	Kgs tomate	220	
"	"	Lejunos	360	
"	"	12 Kgs uva	6 -	
"	"	15'00 Kgs morcillas	525	
"	"	3 " magro	18 -	
"	"	1 1/2 - cerdo a 4	6 -	
"	"	4 " carne carnero	16 -	
"	"	4 " pescado	760	
"	"	15 pastillas jabon	9	
"	"	Asafran	135	
"	"	2 onzas aceite de ricino	-60	
"	"	18 Kgs pan	3185	
"	"	800. patatas	40 -	
"	"	Una Caja pomada	150	14825

Suma y sigue

130330

Suma anterior

130330

Agosto	26	3 Kgs carne de conero	12 -	
"	"	1'500 Kgs huesos de cerdo	6 -	
"	"	pepinos	3 60	
"	"	11 Kgs de tomate	2 75	
"	"	12 " " uva	6 -	
"	"	5 kilos carne ternera a 5'50	27 50	
"	"	3 " hígado y riñones	12 -	
"	"	Sal pimienta	0 45	
"	"	4'500 Kgs Pan	27 -	
"	"	13 Kgs de cebollas	3 25	
"	"	12 libras vino a 0'60	10 80	
"	"	4 Kgs de pescado	8 -	
"	"	Vinagre	1 25	
"	"	2 pligos pepul booba	- 10	13080
"	27	Pepinos	2 60	
"	"	21 Kgs tomate	5 25	
"	"	12 " Uva	6 -	
"	"	4 " pescado a 2'50	10 -	
"	"	4 " carne macho	14 -	0 10
"	"	1 " huesos de cerdo	4 -	
"	"	14 pastillas jabon	3 40	
"	"	3 onzas aceite de ricino	- 75	
"	"	3 kilos carne ternera a 5'50	16 50	
"	"	1 paquete gasa	- 50	
"	"	Lactol	1 -	
"	"	40 Kgs pan	26 -	9200
"	28	15 " tomate	3 75	
"	"	pepül	- 90	
"	"	Pepinos	3 60	
"	"	7 Kgs tomates verdes a 0'30	2 10	
"	"	"	16 -	
"	"	1'750 Kgs morcillas	6 15	
"	"	4 Kgs de pescado a 2'50	10 -	
		Suma y sigue	42 50	151610

		Suma anterior	
a			42.50
agosto	28	4 Kgs carne de ternera a 5'50	22.50
"	"	12 pastillas jabon	7.20
"	"	12 Kgs de uva	6.-
"	"	2 Kgs carne macho	8.-
"	"	16 libras vino	9.60
"	29	11 Kgs Ma	5.50
"	"	Perizil	80
"	"	Bonates	-10
"	"	3 Kgs magro	18.-
"	"	2 " pescado	10.-
"	"	11 pastillas jabon	6.60
"	"	Osapen	1.25
"	"	sal	-10
"	"	1 bote de leche	1.65
"	"	limonadas	-25
"	"	99'500 Kgs pan	64.70
"	"	Caramales y sulfato de sosa	0.50
"	"	20 libras chocolates	22.50
"	"	Periodicos	3.75
"	"	1 carnet fotografias	2.85
"	"	recibo albanil	58.75
"	"	" "	8.-
"	"	Recibo carpintero	16.-
"	"	11 Kgs de uva a 0'50 (del dia 15)	5.50
			326.80
			1839.70



11

11

11

11

Relación gastos diarios de administración

1^a Colonia

Junio	29	Desayuno en San Juan	3 "	
"	"	5 Kg pan, a 070	3 50	
"	"	15 pastillas jabón, a 060	6 "	
"	"	6 alcohol, a 030	1 80	
"	"	1 1/2 Kg. carne para la comida, a 6 ptes	3 "	
"	"	2 bot. vino, a 065	5 20	
"	"	1 Kg. sal común	- 10	22 60
"	30	4 Kg pan, a 070.	2 80	
"	"	1 1/2 Kg. carne de cerdo, a 6 ptes	3 "	
"	"	6 ocino	- 25	
"	"	2 Kg. pescado, a 250	1 25	
"	"	2 bot. vinagre, a 050	- 50	
"	"	6 especias y hortalizas	3 55	
"	"	Fruta	- 80	
"	"	Patte para gallinas y un carrito hilo	1 "	
"	"	2 Kg. pan, a 070	1 40	
"	"	1 Kg. sal común	- 10	
"	"	Especias y verduras	1 35	
"	"	1 1/2 libras carne y 2 paquetes sodas	3 50	
"	"	2 Kg. cebollas y 1/2 limones	- 90	
"	"	1 Kg. ajos, a 1 fl. y 3/4 tomate, a 050	2 50	
"	"	1 Kg. ácido clorhídico	- 75	
"	"	Salvado para las gallinas	- 50	23 15
Julio	1	15 Kg pan a 070	10 50	
"	"	5 Kg carne, a 400	10 "	
"	"	2 Kg. carne ceda, a 6 ptes	6 "	26 50
"	"	3 37500 Kg pan, a 070	26 95	
"	"	9 Kg. cebolla, a 020	3 60	
"	"	3/4 Kg alcohol	2 75	
"	"	1/2 " aceticiano	2 "	
"	"	30 grs tintura yodo	1 "	
Suma y sigue			36 30	78 25

Suma anterior

Julio	3 Un tubo aspirador "Bayer"	36 30	73 35
"	2 1 kg bisulfito de sosa	2 40	38 70
"	" 100 grs algodón hidrófilo	- 70	
"	" 100 grs algodón hidrófilo	1 "	
"	" 100 grs algodón hidrófilo	- 50	
"	" 100 grs algodón hidrófilo	- 50	
"	3 Bolsas harina, a 0'80	2 50	
"	3 Bolsas harina, a 0'80	2 40	
"	2 Escaleras y 5 botijos de tinte	5 35	
"	1/2 litro aceite para agua	- 90	
"	4 kg tomate a 0'40 y 2 kilos pepineros, a 0'75	3 10	
"	100 kg carbon vegetal, a 0'25	25 "	
"	0 carros del carbon,	2 "	
"	Factura electricista de hog	51 10	93 45
"	3 Papeles de escribir y un libro notas	1 "	
"	5 kg carne, a 4 pts	12 "	
"	1 1/2 kg carne crida, a 5 pts	7 "	
"	10 kg aceitunas, a 1'10	- 55	
"	2 1/2 kg bacalao, a 1'70	4 50	
"	6 Botas leche, a 1'65	9 90	
"	2 kg fideos, a 1'40	2 80	
"	3 paquetes sopa, a 1'20	- 60	
"	5 litros vino, a 0'80	4 30	
"	6 kg tomate maduro, a 0'30	1 80	
"	1 kg tomate verde, a 0'45	- 45	
"	1 kg cebolla a 0'35	- 35	
"	35 kg pan, a 0'65	22 75	
"	2 kg tomate verde, a 0'40	- 80	
"	3 libras pepineros, a 1'45	4 35	
"	1 litro vinagre, a 0'50	- 50	
"	5 kg sal común, a 0'10	- 50	
"	3 libras tapones rocho, a 0'10	- 30	
"	2 pinal cinta blanca, a 0'50	1 -	
"	15 kilos pescado, a 1'50	0 "	
"	10 lbs chocolate, 1/2 libras	13 50	97 35

Suma y sigue

301 75

Suma anterior

301 75

Julio	5	1 1/2 Kg. carne cruda, a 6 ptas	9 ..	
"	"	1 Kg. tomate verde, a 0 25 + 2 Kg. tomate maduro a 0 30	- 65	
"	"	1 Kg. habichuelas verdes, a 0 75	- 75	
"	"	1 1/2 Kg. ajol, a 1 00	1 50	
"	"	1 D. cebollas, a 4 75	4 75	
"	"	20 pepinot	3 75	
"	"	3 Kg. poras, a 0 35	1 05	
"	"	3 5 Kg. pan, a 0 65	23 75	
"	"	2 Kg. tomate verde, a 0 25	- 50	
"	"	2 varas huelo	3 -	
"	"	Alquiler de heladora	3 -	
"	"	Una pala y unas tonazas	6 -	
"	"	2 Kg. tomate, a 0 40	- 80	56 50
"	6	3 1/2 Kg. carne, a 4 ptas	14 ..	
"	"	3/4 Kg. carne cruda, a 5 ptas	4 50	
"	"	1 Kg. picando, a 3 ptas	3 -	
"	"	9 Kg. tomate maduro, a 0 20	1 80	
"	"	3 Kg. tomate verde, a 0 40	1 20	
"	"	1 litro vino, a 0 50	4 80	
"	"	10 pastillas jabon, a 0 50	5 ..	
"	"	1/2 litro "Flat", a 4 00	2 ..	
"	"	6 Kg. sal comun, a 0 10	- 60	
"	"	3 5 Kg. pan, a 0 65	23 75	
"	"	Bolitas carbon, pp. p.	21 05	
"	"	Pertes a domicilio y descarga	3 50	75 30
"	7	3 5 Kg. pan, a 0 65	23 75	
"	"	7/8 kilos slatones, a 1 20	10 50	
"	"	3 dñal pepinot	5 75	
"	"	1/2 Kg. bacalao ingles, a 3 00	13 50	
"	"	3 Kg. tomate verde, a 0 20	1 20	
"	"	3 Kg. habichuelas hornas, a 1 50	3 ..	57 00
"	"	3 5 Kg. pan, a 0 65	23 75	
"	"	1 Kg. tomate verde, a 0 20	1 60	

Suma y cierre

24 35

501 15

		Suma anterior	
Julio	8	2 Kpl. limones a 010	3435
"	"	Chaparran	- 30
"	"	2 Kpl. berengenas, a 070	2 "
"	"	2 Kpl. estudios, a 060	140
"	"	1 Kpl. manzanas a 050	340
"	"	1 Kpl. cascabelillo a 025	2 "
"	"	Retuca biladora	1 "
"	9	35 Kpl. pan, a 065	3435
"	"	1 Kpl. vino a 060	2275
"	"	1 " vinagre a 050	480
"	"	1 dno. caraj. pajaros	- 50
"	"	2 1/2 Kg. carne verde, a 6 plos	- 60
"	"	1 1/2 Kg. gallina, a 9 "	450
"	"	3 1/2 Kpl. carne cocida, a 4 plos	225
"	"	3 Kpl. melocotones a 065	14 "
"	"	9 Kpl. tomates, a 025	195
"	"	Phinos	225
"	"	Penitencia	- 35
"	"	3 Kpl. fideos, a 140	275
"	"	2 paquitos wdas a 025	280
"	10	35 Kpl. pan, a 065	- 50
"	"	3 Kpl. tomate a 025	60
"	"	Phinos	2275
"	"	4 Kg. habichuelas verdes, a 150	- 75
"	"	1 Kpl. manzanas a 055	- 95
"	"	1 1/2 Kg. pescado a 170	160
"	"	Wesivuidera	385
"	"	1 telegrama	180
"	11	40 Kpl. pan, a 065	1 "
"	"	Pan para sopa	160
"	12	10 W. chocolate, a 125. en dte 100%	3430
"	"	35 Kpl. pan no conignados el dia 4, a 065	26 "
"	"	35 Kpl. pan a 065	215
"	"	Suma y liquo	2115
			11 "
			2275
			2275
			5650
			65785

Suma anterior

15	July	12	8 ltr. vino. a 060 -	56 50	657 85
	"	"	3 kg. carne para cocido. a 4 pta	12 00	
	"	"	4 kg. carne cerdo. a 6 pta	24 00	
	"	"	2 kg. higado y riñones. a 4 pta	8 00	
	"	"	2 kg. morrones a 045	9 00	
	"	"	12 kg pepinot a 015	18 00	
15	"	"	2 kg. tomate a 030	- 60	
	"	"	4 kg. arroz a 125	5 00	
	"	"	3 kg. frijoles a 140	4 20	
	"	"	Papel para afanador	1 00	
	"	"	Compuera a H. M. Canala	- 30	
	"	"	3 kg. harina. a 080	2 40	
	"	"	Pancillos para sopa	1 50	
	"	"	Corral para latidos	- 40	
	"	"	4 bande de hielo	18 00	
	"	"	Alquiler heladora	0 00	134 05
	"	"	Botas enjón plátano	4 30	109 45
		13	35 kg. pan. a 065	22 75	
		"	5 kg. sal común. a 010	- 50	
		"	3 kg. carne macha. a 4	12 00	
		"	1 kg. carne cerdo. a 6 pta	6 00	
		"	200 pastillas jabon a 050	10 00	
		"	1 kg. papas verdes a 250	2 50	
		"	10 kg. tomates verdes. a 025	2 50	
		"	18 " " maduro a 025	4 50	
		"	18 pepinot. a 025	4 50	
		"	2 kg. habichuelas tiernas. a 150	3 00	69 95
		"	2 kg. vinagre. a 025	5 00	43 95
		14	35 kg. pan. a 065	22 75	
30	"	"	4 " casabollitas. a 030	1 20	
	"	"	2 " carne cerdo a 6	12 00	
	"	"	30 pastillas jabon a 060	18 00	
15	"	"	4 kg. papas verdes a 170	6 80	
	"	"	1 kg. habichuelas tiernas a 150	1 50	
	"	"	12 kg. papas verdes a 5 00	60 00	
	"	"	3 papas a 020	6 00	
	"	"	2 kg. tomate verdes. a 025	- 50	
	"	"	2 " " maduro a 015	- 30	
15				39 35	811 15
				857 1	

		8175	
	Suma anterior	39 25	810 15
Julio	14 Caspan.	8 -	
"	" 1/2 libra cajal pichol.	- 60	88 35
"	" 3 pascuals de las. a 0 25	- 50	49 35
"	15 Cebollato alumbreado por anilupo	7 50	
"	" 35 kg. pan. a 0 65	22 75	
"	" 7 libras pancillo. a 1 pta	7 "	
"	" 8 kg. carne a 2 pta	16 "	
"	" 3 kg. carne con 2.º salmón. a 4 pta	12 "	
"	" 1/2 lb chocolate. 1/2 lib.	6 75	
"	" 1 kg. carne cudo. a 5 pta	5 "	
"	" 2 kg. tomate verde. a 0 25	- 50	
"	" 2 kg. fideol. a 1 40	2 80	
"	" 6 papas. a 0 30	1 80	
"	" 1 kg. tomate maduro	- 20	
"	Gratificación saqueador	36 25	
"	" Etek para filtro	- 25	
"	" 11 dec tierra para Comisar	11 "	186 95
"	" Cuentos menores en toda la Colonia	5 70	95 40
<u>Suma</u>			<u>947 90</u>

Relación gastos diarios de Administración

2^a Colonia

Julio	16 2 ¹ / ₂ kg. queso bola, a 850	13 70	
"	3 kg. Harinas ingles, a 300	9 "	
"	2 " caramelo, a 350	7 "	
"	10 lbs chocolate	11 25	
"	1/2 cestas, a 030	1 50	
"	110 kg pan, a 065	25 "	
"	4 paquetes toallas, a 035	1 "	
"	18 pastillas jabon, a 050	16 "	
"	5 kg sal, a 010	- 50	
"	16 " fresas a 040	2 40	
"	18 " tomates a 025	2 "	
"	8 " judias verdes, a 130	2 40	
"	4 kg calamansi	3 15	
"	2 kg carne cruda, a 550	11 "	148 75
"	1 libras vino, a 050	1 25	102 10
"	17 3/4 kg tarrope, a 100	3 50	
"	24 kg chifritas a 400	16 "	
"	1 kg magro cruda a 550	2 25	
"	2 1/2 kg. tocino, a 350	9 25	
"	15 kg fresas a 040	6 "	
"	24 pepineros, a 015	3 60	
"	20 kg tomates a 020	4 "	
"	8 " tomates verdes a 035	1 50	
"	5 libras vino a 060	1 50	
"	8 " judias verdes, a 70	4 00	
"	1 paquete cajas cuillas	- 60	
"	35 kg pan, a 065	23 75	191 20
"	5 kg calamansi, a 250	1 25	71 25
"	12 libras vino a 050	6 "	
"	6 kg higuas a 400	24 "	
"	4 " carne a 350	14 00	
"	5 " carne a 400	20 "	
		30 30	173 25
		50 00	

Suma anterior

50 -

2430

17335

Julio	15	Pes de certero y verde	630	
"		8 cantales fresa agua	250	
"		24 kg pepinos, a 0'15	360	
"		15 kg tomate, a 0'20	300	
"		8 " " verdete, a 0'20	160	
"		6 " ajos, a 1'25	750	
"		31 " pan, a 0'65	2010	
"		3 libro vinagre, a 0'50	150	10720
"		1 banana sangrejil	650	7395
"	19	15 kg tomate verdete, a 0'25	375	
"		24 kg pepinos, a 0'15	360	
"		manzanilla y salvia	130	
"		12 kg puerros, a 0'50	600	
"		6 " " a 0'50	300	
"		16 " cebollas, a 0'50	800	
"		8 " judias verdes, a 0'90	720	
"		12 " sandias, a 0'40	480	
"		12 onza arafan	400	
"		100 cuartillos scabos	125	
"		38 kg pan, a 0'55	2090	
"		3 " huesos verde, a 3'50	1050	
"		2 1/2 kg leino, a 3'50	875	10755
"		6 kg carne, a 4'00	2400	6175
"	30	Perceles	500	
"		13 kg pimientos verdes	320	
"		12 " tomates verdetes, a 0'10	1200	
"		28 kg pepinos, a 0'15	4200	
"		5 kg tomates maduros, a 0'30	1500	
"		8 kg judias verdes, a 1'50	12000	
"		3 1/2 kg, leino, a 3'50	12250	
"		4 kg, magro verde, a 3'50	14000	
"		28 kg pan, a 0'60	16800	
"		5 kg carbon vegetal, a 0'25	1250	
			4025	30805
			8695	

Suma anterior

		1698	
		10.25	501.05
Julio	30 6 1/2 Kgs. dulcetas, a 1/2 pes	26 "	
	" " Rollo caribideu	05 "	
	" " 8 bombillas de 230 voltas	21 "	
	" " 17 libras de hervidura	25 "	228.65
	" " 3 panchais, 3 pelotas, a 0.95	570	181.95
"	21 2 libras etna a 0.60	120	
"	1/6 Kgs. manzanas a 0.60	900	
"	" " 1/2 " peras a 0.50	60	
"	" " 5 " tomates a 0.35	175	
"	" " 18 panchais a 0.10	270	
"	" " 8 1/2 Kgs. judias verdes a 1.10	660	
"	" " 2 Kgs. maiz, a 0.50	220	
"	" " 27 Kgs. pan, a 0.65	3605	
"	" " 9 1/2 Kgs. calen capital, a 0.25	2375	
"	" " 3 Kgs. huancho, a 1/2 pes	15 "	117.50
"	" " 1 paqueta huancho	- 90	77.35
"	23 1/6 Kgs. lentejas verdes, a 0.35	450	
"	" " 2 1/2 libras a 0.50	360	
"	" " 1 1/2 Kgs. pimentas, a 1.10	1230	
"	" " 10 Kgs. tomates verdes, a 0.25	250	
"	" " 1/3 Kgs. manzanas, a 0.60	780	
"	" " Pajel	- 80	
"	" " 14 Kgs. manzanas, a 0.50	2 "	
"	" " 3 " peras, a 0.50	480	
"	" " 3 " atun salado, a 2.50	750	
"	" " Pimienta molida	- 50	
"	" " 18 1/2 Kgs. pan, a 0.65	3605	
"	" " 1 litro vinagre	250	
"	" " 1 combon, flavo roja	2 "	
"	" " 1/2 libras de amabate	150	331.0
"	" " 9 Kgs. pan, a 0.60	540	4735
"	23 1/2 Kgs. pan, a 0.65	36 "	
"	" " 12 1/2 " judias verdes, a 0.90	1800	
	Suma y liquie	3775	61460
		368	

		36 70	
	Suma anterior	27 80	614 60
Julio	23 1/2 kg tomates, a 0 35	4 50	
"	Peperil	75	
"	2 kg magro cerdo, a 0 50	22 75	
"	1/2 kilo papas, a 350	1 25	
"	14 kg de Carolina , una	1 60	98 50
"	15 1/2 libras chocolate, a 1 25	18 25	57 50
"	20 libras vino, a 0 60	9 00	
"	3 libras vinagre, a 0 50	4 25	
"	1 1/2 kg fuchentes a 1 00	14 25	
"	24 libras a 0 15	3 60	
"	4 kg judias verdes, a 0 90	4 05	
"	13 kg tomates verdosos, a 0 30	3 90	
"	10 " tomates, a 0 20	2 00	
"	Peperil	85	
"	3 kilos queso a 1 70	7 50	
"	1 cuartillon sal	30	
"	Pimentita negra	1 50	
"	3 kilos carne ternera	24 50	104 05
"	pinones	1 50	
"	37 kg pan, a 0 65	24 20	43 80
"	25 1/2 kg huesos cerdo, a 3 50	1 25	
"	2 1/2 " carne magro, a 4 flas	10 00	
"	20 papas	2 50	
"	8 kg tomates verdosos, a 0 20	1 60	
"	2 1/2 kg mielotens, a 0 50	1 50	
"	6 kg tomates, a 0 30	1 80	
"	6 1/2 " peras, a 0 40	2 40	
"	3 " magro, a 5 50	16 50	
"	700 gramos hígado, a 1/2 plus kg	2 75	
"	1 kg carne, a 1/2 a 1 50 kg	1 80	
"	1 " magro a 5 50	5 50	
"	2 " hígado a 4 00	8 00	
"	3 " hígado, a 1 00	3 00	
"	41 kg pan a 0 65	26 65	117 90
"	1 " 5 libras, a 2 35	11 25	27 45
	Suma y sigue		103 35

80235

Suma anterior

Julio	26	3 kg. cebollas, a 0.30	4.50	
"		2 1/2 kg. papado para pasta, a 4.00	14.00	
"		3 kg. magro, a 5.50	16.50	
"		4 kg. tocino a 3.50	14.00	
"		Papel	- .50	
"		12 kg. tomate, a 0.25	3.00	
"		8 kg. pimientos a 0.60	4.80	
"		4 " judías verdes, a 0.70	2.80	
"		2 " pimientos colorados a 0.70	1.40	
"		9 " sandía a 0.35	3.15	
"		5 pepinos a 0.15	0.75	
"		1 kg. purgante Besoy	- .35	
"		Piñones	1.30	
"		18 pastillas jabón, a 0.60	10.80	
"		20 kg. pan, a 0.65	13.00	
"		botones Bonos refrescos San Jaime	1.70	118.30
"		Heladería charmbell, domingo medio día	1.10	73.15
"	27	40 kg. pan, a 0.65	26.00	
"		3 kg. carne cruda	1.80	
"		3 kg. tocino, a 0.60	1.80	
"		3 kg. carne, roncera	1.65	
"		15 kg. chocolate	11.25	
"		3 kilos queso	6.00	93.95
"		Formador, goma y del rondal	0.35	
"		12 kg. del tomate, a 0.30	- 1.50	47.45
"	28	6 kg. carne, a 2.00	12.00	
"		2 1/2 kg. tocino, a 3.50	8.75	
"		10 pepinos, a 0.15	1.50	
"		12 kg. tomate, a 0.30	3.60	
"		2 kg. judías verdes, a 0.70	1.40	
"		2 kg. queso a 0.55	1.10	
"		3 " queso, a 0.40	1.20	
"		7 kg. tomate, a 0.25	1.75	
"		2 botas	- .35	
"		8 kg. sandía, a 0.30	2.40	
"		4 " piñones, a 1.40	5.60	
		Suma y liquie	57.65	923.95
			57.65	

Suma anterior

		1765	
		2275	923 95
Julio	28 3/4 gal. sal a 0'10	12 50	9395
"	11 libras pueras	26 00	4995
"	40 lib. pan. a 0'65		
"	29 1/4 magro a 0'50	23 80	
"	2 1/4 lib. vino magro a 4'00	9 "	
"	13 libras ensaldas a 0'10	1 30	
"	1 1/4 lib. pueras a 0'10	16 00	
"	15 pueras a 0'15	2 40	
"	1 1/4 judios secos a 0'70	2 80	
"	6 lib. borrajas a 0'10	2 40	
"	13 " tomates verdes a 0'30	3 60	
"	8 " pueras a 0'70	6 40	
"	6 " mananas a 0'70	4 20	
"	acido carbonico	- 50	
"	caupán	1 25	
"	1 libro fle-tor a 4'00	4 "	
"	1 1/4 lib. ligado a 4'00	18 "	11100
"	40 " pan a 0'65	26 00	5290
"	30 1/2 lib. pueras a 0'25	5 40	
"	3 lib. carne a 4'00	20 "	
"	1 1/4 kilo carne a 4'00	5 "	
"	5 kilo tomates verdes a 0'35	1 75	
"	7 1/2 kilo pueras a 0'80	3 60	
"	2 1/2 pueras a 0'15	3 60	
"	1 1/4 kg. tomates a 0'35	3 75	
"	colada	- 60	
"	15 pastillas jabon a 0'60	9 "	
"	40 lib. pan. a 0'65	26 70	
"	18 libras vino a 0'60	10 80	
"	3 mujeres emagadas carne labonal y fundas	20 50	
"	10 libras para la 3 ^a colonia	4 "	148 20
"	Cena en San Juan por dolencia forata	9 30	97 50
	<u>Suma</u>		<u>1124 30</u>

Relación gastos diarios de Administración

3^a Colonia

Julio	31	20 Kgs. de pan a 0'65 cts.	2670	
		6 . . carne . 4 lbs	24	
		3 . . huesos y 1/2 de tocino	775	
		1 cantero	130	
		4 Kgs de atún	1000	
		4 . . . fideos a 2'40	960	
		Salas y pimientos	175	
		panas 8 Kgs a 0'75	6	
		1 Kgs de caramelos	3	
		cebollas 10 3	280	
		habichuelas limas	-280	
		pepinos	060	
		tomates verdes y maduros	1205	
		Un aparato "Hix"	250	11420
		Pimientos	190	7305
Agosto	1	Lavandera	750	
		12 Kgs de pan a 0'65	2730	
		3 Kgs magro ceido	260	
		pepinos	275	
		tomates	600	
		melones	600	
		6 Kgs 1/2 de carne	2600	
		Una garrucha para el porc	175	11040
		3 magros ceidos	9	
		3 conques	1350	6075
Agosto	2	20 Kgs de pan a 0'65	2670	
		Tocino 2 lbs	700	
		4 limones	075	
		pepinos	260	
		uino 18 libras a 0'60	1080	
		una	660	
		3 magros ceidos	9	
		tomate verde y maduro	1300	
		1 Kgs de drina y sigue	4185	13380
			7245	

346

		Suma anterior	72 45	
			41 85	133 80
Agosto	2	1/2 Kg. y 1/2 de carne de cerdo y longanizas	27 00	
		habichuelas tiernas y verde	5 00	131 45
		Un refresco para todos los colonos en Villajoyosa	27	81 60
Agosto	3	100 Kgs. de pan a 0'65	26 00	
		1/4 kgs de 1/2 pomas	9 45	
		6 . de carne	24 00	
		1/2 de hígado y injerones	16 00	
		5 kilogramos de cerdo a 4'00	19 50	
		cerdo para el cerdo		
		papinos y tomate verde	4 95	
		faban 19 pastillos	18 60	
		arapian	1 00	135 05
		20 libras de chocolate	25 00	90 75
Agosto	4	100 Kgs de pan a 0'65	26 00	
		5 . . carne de ternera a 4 pts	12 00	
		cerdo	4 00	
		8 Kgs de poma a 0'75	6 00	
		5 kilogramos carne ternera	27 50	
		tomates verdes y maduros	21 00	
		papinos	2 00	
		2 kilos picado a 5'00	10 00	
		1/4 kgs de habichuelas verdes	4 40	
		Una botella "Blit"	1 00	
		Unas fotografias	4 35	119 95
		6 Kgs de chuleta para cenar a 4 pts	24 00	79 45
Agosto	5	100 Kgs de pan a 0'65	26 00	
		5 . . carne de ternera a 4	20 00	
		cerdo	7 60	
		Vino	10 80	
		papinos	3 60	
		Tomate verde y maduro	4 20	
		4 conejos a 3'25	13 00	
		16 escobas a 0'50	4 80	
		200 botijos	1 55	
		Correspondencia y periódicos	1 50	
		200 pastillas sublimado	0 40	
		Suma y sigue	63 80	385 60
			93 45	

		suma anterior	93 45	
Agosto	5	Arápan	63 80	385 60
		hustina todo	1 50	
		4 kilos pan pescado	0 50	
		sal común	1 40	
			0 35	
		varias clases de salmas	0 90	121 50
		Por varias fotografías a los niños	7 00	74 05
Agosto	6	pan de cerdo	8 20	
		40 Kgs de pan	2 60	
		pepinos	3 60	
		tomate verde y maduro	5 35	
		5 Kgs carne de ternera a 5'50	27 50	
		pescado	9 20	
		18 pastillas de jabón a 0'60	10 80	
		36 capas de cerillas	6 80	93 05
		Por correspondencia	0 60	40 00
Agosto	7	38 Kgs de pan a 0'65	24 70	
		2 kilos pan pescado a 2'50	5 00	
		Mas 7 Kgs a 0'60	4 20	
		tomate verde	2 50	
		pepinos	3 60	
		2 Kgs huesos de cerdo	3 00	
		1/2 " de tocino	8 75	
		1 cancha de cebollas	4 50	
		18 litros de vino	18 80	
		4 Kgs de carne de ternera a 5'60	22 40	101 85
		3 . . . sauge	6 00	61 10
Agosto	8	3 Kgs de uva a 0'60	1 80	
		pepinos	3 60	
		2 litros vino a 0'60	1 20	
		tomate verde y maduro	4 00	
		3 Kgs pescado a 2'00	6 00	
		jabón y aceite de ricino	9 50	
		5 Kgs de ternera a 5'50	27 50	
		huesos de cerdo y canalada carne tocino	5 00	102 10
		40 Kgs de pan a 0'65	26 10	51 90
Agosto	9	1/4 Kgs de uva a 0'50	7 00	
		tomate verde y maduro	4 50	
		medicinas varias	5 00	
		suma y sigue	11 50	612 65
			19 60	

348

		Suma anterior	19 60	
			19 50	612 65
Agosto	9	papinos	3 60	
		una limon	0 55	
		40 Kgs de pan a 0'65	26 00	
		Algodon flemado y gaza	0 50	
		5 Kgs 1/2 de ligado y rimonos	32 00	
		2 1/2 Kgs de tomate	6 00	
		hierbas para hervir	0 50	
		4 Kgs de panado a 2 1/2 pts el kilo	10 00	
		15 libras de chocolate	18 75	1120 00
		1 1/2 Kgs de caramelos	2 60	65 55
Agosto	10	5 Kgs de ternera a 3 1/2 pts cocido	32 00	
		2 Kgs de maiz a 0'50	2 75	
		papinos	6 00	
		tomate verde y maduro	3 00	
		20 Kgs de pan a 0'65	4 60	
		Arroz	26 80	
		"Frit"	4 00	
		"Frit"	2 00	
		Salsas varias <i>Spices</i>	2 00	
		2. Vicenti de vino regata 25 pts para una	1 60	
		refresco impasta 25 pts. falta para los niños	35 00	1233 50
		8 libras de vino	4 80	60 50
Agosto	11	30 Kgs pan a 0'65	20 50	
		18 una a 0'70	12 60	
		5 kilos carne cerdo a 6	17 20	
		tomate verde y papinos	0 30	
		sal comin	10 80	
		4 kilos panado a 2 1/2	0 30	
		4 paquetes de limonada	10 80	
		18 pastillas de fabein a 0'60	10 80	
		18 pies ^{verde} a 0'30	5 40	
		10 libras de chocolate	18 75	
		Distribucion electrica	1 55	120 90
		48 Kgs de carbon a 0'25	12 00	65 59
Agosto	12	30 Kgs de pan a 0'65	20 50	
		Suma y sigue	22 75	804 09
			26 -	

		Suma anterior	26 -	
Agosto	12	9 Kgs de habichuelas tiernas	5.40	804.09
		12 melocotones a 0.50	6.00	
		3 kilos picado a 4	12.00	
		tomates verdes y maduros	0.40	
		3 Kgs de tocino	12.00	
		10 libras de chocolate	11.25	106.05
		1 kilo carne conner a 5.50	5.50	47.70
		pimientos	0.50	
Agosto	13	2.0 Kgs de pan a 0.65	26.00	
		2.0 . . . uva . 0.20	14.00	
		pimientos	2.90	
		10 kilos vino a 0.60	6.00	
		tomate verde	3.85	
		sangre de macho	1.15	
		8 Kgs de habichuelas tiernas a 1 pts	8.00	
		picado (4 kilos p.)	12.00	
		2 kilos carne conner	11.00	142.20
		una onza de cebollas	1.00	
		4 kilos carne conner a 5.50	22.00	
		20 libras de chocolate	22.50	72.00
Agosto	14	4.0 Kgs de pan a 0.65	26.00	
		2.0 . . . de uva a 0.50	6.00	
		2 1/2 . . . de tocino a 2 pts 4 p/las	10.00	
		Vino	4.80	
		Correspondencia	1.40	
		1 kilo carne conner	27.50	
		tomate verde	0.60	
		4 kilos picado a 3.50	0.80	
		pimientos	14.00	
		cebollas	0.90	
		6 Kgs de ligados y riñones	94.00	125.00
		5 pastillas de jolon a 0.60	3.00	55.50
		Sales entrada 5 ^c Colonia; 10 lbs chocolate	11.25	
		5/2 shellas, a 4 p/las.	22.00	33.25
		Total		1012.54

350

Age

Relación gastos diarios de Administración

4^a Colonia

Agosto	14	40 kgs. papa	36 00	
"	"	48 " carbón	12 "	
"	"	30 libras carne vacuna	35 75	
"	"	30 libras chocolate	8 00	
"	"	10 litros vino a 0.60 pts.	6 00	
"	"	15 pastillas jabón	27 00	131 65
"	"	3 kgs. hígado y riñones	18 "	91 55
"	15	6 " tomates	1 20	
"	"	Pepinios	2 40	
"	"	1 kgs. papichuelas verdes	3 60	
"	"	Limones	0 50	
"	"	2 750 kgs. carne cerdo	15 60	
"	"	10 pastillas jabón	7 20	
"	"	arapaca	12 25	
"	"	6 libras sal	0 50	
"	"	3 kgs. carne vacuna	27 50	63 20
"	"	1/2 libra alcohol	1 45	36 40
"	16	3 libras carne vacuna	27 50	
"	"	maíz	2 70	
"	"	3 libras pescado	12 00	
"	"	18 kgs. berenjenas	1 50	
"	"	" " uva	7 50	
"	"	Pepinios	2 25	
"	"	Maíz y morcillas	14 00	
"	"	2 kgs. caramelo	6 "	97 40
"	"	31 kgs. de papa a 0.65 pts.	20 15	47 65
"	17	Lavar ropa camas	26 00	
"	"	Un tubo aspirador Bayer	2 40	
"	"	Compuer Balón	2 50	
"	"	20 kgs. tomate a 0.30 pts.	6 00	
"	"	18 " uva	10 80	
Suma y sigue			27 50	165 60
			58 30	

		Suma anterior	58 30	
			58 50	16560
Agosto	17	Cambres	0 70	
"	"	3 paquetes hieruacdas	0 45	
"	"	Acaphau	1 25	
"	"	flit	1 "	
"	"	30 kgs. Cau a 0'65 pto.	19 50	
"	"	3 kgs. carne	18 90	
"	"	4 kgs. pescado	6 44	
"	"	Carne uudo	6 50	13400
"	"	Das cañteros y sus botijos	2 90	72 15
"	18	750 gramos carne uudo	16 50	
"	"	18 Pepinos	30 40	
"	"	7 kgs. tomates	1 20	
"	"	18 " wra	6 "	
"	"	Un paquete algodón	21 50	
"	"	Ensayos aceite de ricino	2 "	
"	"	agua sulfura	2 "	
"	"	Especies	0 50	
"	"	40 kgs. Cau a 0'65	26 "	
"	"	14 litros vino a 0'60	8 40	
"	"	58 kgs. carbón	14 50	
"	"	4500 kgs. pescado	12 80	
"	"	3 kgs. carne	1 8 "	
"	"	50 gramos de ácido borico	0 30	116 30
"	"	Habichuelas verdes	2 50	76 90
"	19	Beuuto 5 kgs. a 2	10 50	
"	"	2 kgs. saluacustes	10 "	
"	"	18 " wra	16 50	
"	"	Tomates	6 40	
"	"	Pepinos	2 50	
"	"	Ajos	1 35	
"	"	Maiz 3 kgs.	21 00	
"	"	20 pastillas jabón	7 20	
"	"	Panada aptalmica	21 00	
		Suma y sigue	4360	31465

Suma anterior

			43 60	314 65
19	1/2 libro iniciación autotánico		5 15	48 80
20	20 lbs tomates		6 25	72 90
"	" Pepinos		2 25	
"	" Nujil		1 10	
"	" 12 lbs. uva		16 80	
"	" 3 " carne cruda		18 "	
"	" 3 " sal		0 30	
"	" 2 libros vino a 0'60 pts		7 20	
"	" 83 lbs. pan a 0'65 "		53 80	
"	" 1/2 libro queso, un queso		0 50	139 90
"	" 1/2 libro queso, un queso		2 50	
"	" 1/2 libro queso, un queso		1 00	89 80
"	" 1/2 libro queso, un queso		3 80	
21	2 " morillas		1 50	
"	" 2 " carne cruda		2 60	
"	" 12 " cebollas		2 15	
"	" 1/2 " tomates		0 45	
"	" 1/2 paquetes limonadas		1 40	
"	" 1/2 kilogramos pescado a 750		7 25	
"	" 40 lbs. Uva		36 "	
"	" 12 " Uva		10 80	
"	" 8 " carne macha		20 "	109 65
"	" 5 " langa		3 45	61 40
"	22 Pepinos		2 25	
"	" 16 lbs. Tomates		4 00	
"	" 12 " Uva		16 80	
"	" 7 " cebollas		4 75	
"	" 5 " carne		20 00	
"	" 3 " Polvado y vinous		1 50	
"	" 1/2 " salicuitos		1 35	
"	" 1 " Baga		0 80	
"	" 4 " Sepia		1 20	
"	" 40 " Pan		26 "	
"	" 3 1/2 " carne cruda		24 00	133 70
"	" 3 Escobas		0 90	15 50

Suma y sigue

589 75

Suma anterior

589.75

Agosto	23	Limones	6.25	
"	"	Pepinos	2.25	
"	"	Tomates 21 kgs.	6.30	
"	"	18 kgs. uva.	10.50	
"	"	18 " patatas	9.50	
"	"	Habichuelas verdes	1.75	
"	"	8 kgs. carne	20 "	
"	"	4 " pescado	10.50	
"	"	2.500 kgs. carne uerdo	4.45	
"	"	16 pastillas jabón	9.60	
"	"	Plát	1 "	
"	"	61	0.10	
"	"	19 litros vino a 5.60 pts.	7.80	113.00
"	"	40 kgs. pasci	26 "	69.25
"	24	1300 kgs. Morcillas	7.75	
"	"	12 " Tomate	3.50	
"	"	Vejil.	4.10	
"	"	Pepinos	2.45	
"	"	18 kgs. Uva	10.30	
"	"	72 " patatas	6 "	
"	"	4 " Pescado	10.50	
"	"	5 kilos carne ternero	21.50	
"	"	Limones		
"	"	8 kgs. carne uerdo	11 "	95.00
"	"	15 libras chocolate	16.85	42.65
"	25	11 kgs. Tomate	2.20	
"	"	Pepinos	3.60	
"	"	12 kgs. Uva	6 "	
"	"	1.500 kgs. Morcillas	5.25	
"	"	3 " Magro	18 "	
"	"	1/2 " muerbido a 4'	3.50	
"	"	2 " carne carnero 4'	10.50	
"	"	4 " Pescado	7.80	
"	"	13 pastillas jabón	9.80	
		Suma y sigue	42.80	704.65
			73.05	

Suma anterior

73 05

~~42 80~~

704 65

25	25	Arroz	1 25	
"	"	3 cuaras - aceite de ricino	0 60	
"	"	48 Kgs. papa	31 30	
"	"	3 @ de papatas	4 0 "	147 60
"	"	Una caja pomade	1 50	97 35
"	26	5 Kgs. carne comiso	1 2 "	
"	"	1 500 Kgs. ardo buende	6 00	
"	"	Papirus	3 60	
"	"	11 Kgs. Bouate	2 75	
"	"	10 " Uva	6 "	
"	"	5 Kgs. carne ternera a 5'50	27 50	
"	"	3 " papas y rucun	1 0 "	
"	"	Sal y pimienta	0 45	
"	"	41 500 Kgs. Vau	24 "	
"	"	13 " cebollas	3 25	
"	"	18 litros de vino a 0'60 pts.	10 80	
"	"	4 Kgs. papade	8 "	
"	"	Vinagre	1 35	20 80
"	"	3 poligon papal de herba	0 10	41 35
"	27	Papirus	3 60	
"	"	28 Kgs. touate	5 25	
"	"	10 " Uva	6 "	
"	"	4 " Bouate 2'50	10 00	
"	"	4 " carne macho	16 80	
"	"	1 ^{sumo} uideo	1 00	
"	"	14 pastillas jabon	3 40	
"	"	3 cuaras - aceite de ricino	0 75	
"	"	31 Kgs. carne ternera a 5'50	168 00	
"	"	1 paquete gasa	0 50	
"	"	Sactol	1 "	98 05
"	"	20 Kgs. Vau	26 05	49 85
"	28	10 " touate	3 75	
"	"	Mijit	0 90	
"	"	Papirus	3 60	
"	"	7 Kgs. touate verde a 0'30	2 10	
		Suma y sigue	2 45	923 20
			10 35	

260		1939	
	Suma anterior	315	923 20
Agosto	28 ^{Almuerzo} 3 budy y tois	16 00	
"	" 1750 kgs. Morulas	6 15	
"	" 4 " pseudo 2'50	10 "	
"	" 4 " carne ternera a 5'50	22 50	
"	" 10 pastillas jabón	7 80	
"	" 10 kgs. Uva	6 "	9580
"	" 2 kg. carne maito	5 "	
"	" 16 litros vino	9 60	4295
"	29 11 kgs. Uva	9 50	
"	" 1/2 kg. Miel	0 80	
"	" 1/2 carates 500 granos	0 10	
"	" 2 kgs. Maiz	18 "	
"	" 1/2 " pseudo	10 00	
"	" 1/2 pastilla jabón	6 60	
"	" Anapán	1 35	
"	" sal	0 10	
"	" 1 bote de leche	1 65	
"	" Leivonadas	0 25	
"	" 99'500 kgs. Pan	64 70	
"	" Caraculas y sulfato de soda	0 50	
"	" 20 libras chocolate	22 50	
"	" Periódicos	3 75	
"	" lavante fotografías	2 85	
"	" nubo albáñil	58 75	
"	" id id	8 "	
"	" nubo carpintero	16 "	1
"	" 11 kgs. uva a 0'50 (del día 15)	5 50	19870
			116475

100

20

30

75

70

75

352

NOTA de los géneros remitidos a Villajoyosa para la primera expedición de las Colonias Escolares del presente año, con expresión de su cantidad y precio.

10 kilos calabza en dulce, y 2 kilos caramelos	27'00 pta
30 arrobas leña, a 0'75.	22'50 "
18 kilos carne de membrillo, a 1'65 el kilo	29'70 "
Una caja sardinas escabeche.	47'00 "
Dos botes anchoas, media arroba.	24'00 "
Azucar granito (dos sacos) y una caja quesos	60'00 "
45 docenas huevos, a 2'40 la docena.	108'00 "
10 conejo, a 3'20 ptas cada uno.	32'00 "
10 gallinas, a 9'20 ptas. cada una	92'00 "
Una olla esmalte.	25'00 "
Una cacerola.	20'00 "
Un garbillo aluminio.	2'00 "
Dos coladores.	2'25 "
Dos docenas platos mesa.	20'00 "
Una docena jícaras.	5'00 "
12 saleros.	7'20 "
Seis palanganas	31'50 "
Dos soperas.	24'00 "
225 kilos de patatas (en cuatro sacos) a 0'25 el kilo..	56'50 "
100 kilos arroz , a 0'65 ptas el kilo	65'00 "
8 kilos café, a 1'50	12'00 "
100 kilos alubias Pinet, a 0'70 kilo	70'00 "
20 kilos café nº 1, a 7'85ptas el kilo	157'00 "
100 kilos garbanzos, a 1'45 ptas, el kilo.	145'00 "
Total.	<u>1.014'65</u>

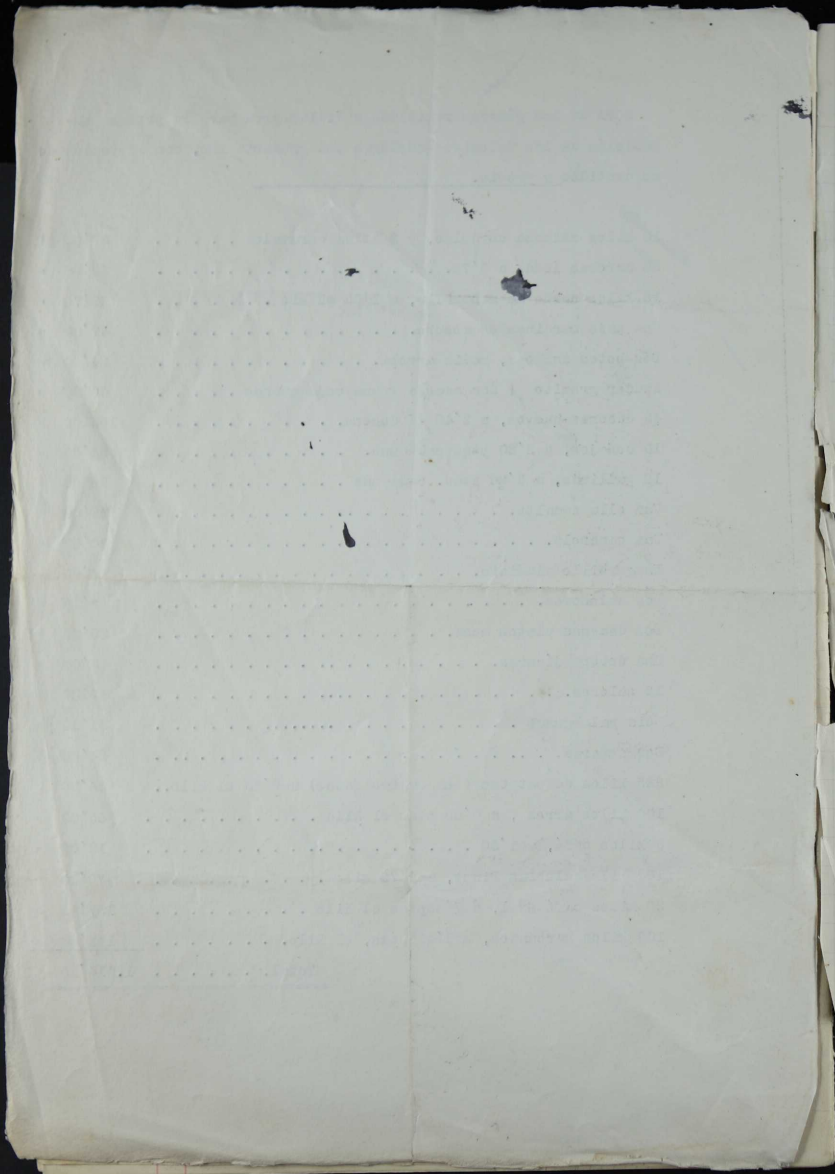

Existencias para la 3^a colonia
a 067

168 Rs arroz
100 " azucar
85 " Solubias finet
85 " garbanzos
18 " cafe
5 " malte
10 R Dues huevos
50 R patatas
2 racimos platanos
18 botes leche
10 latas galletas
1 lata sardinas
1 3/4 fullijos aceite
10 pastillas jabon
1 chocolate
10 R calabaza en dulce

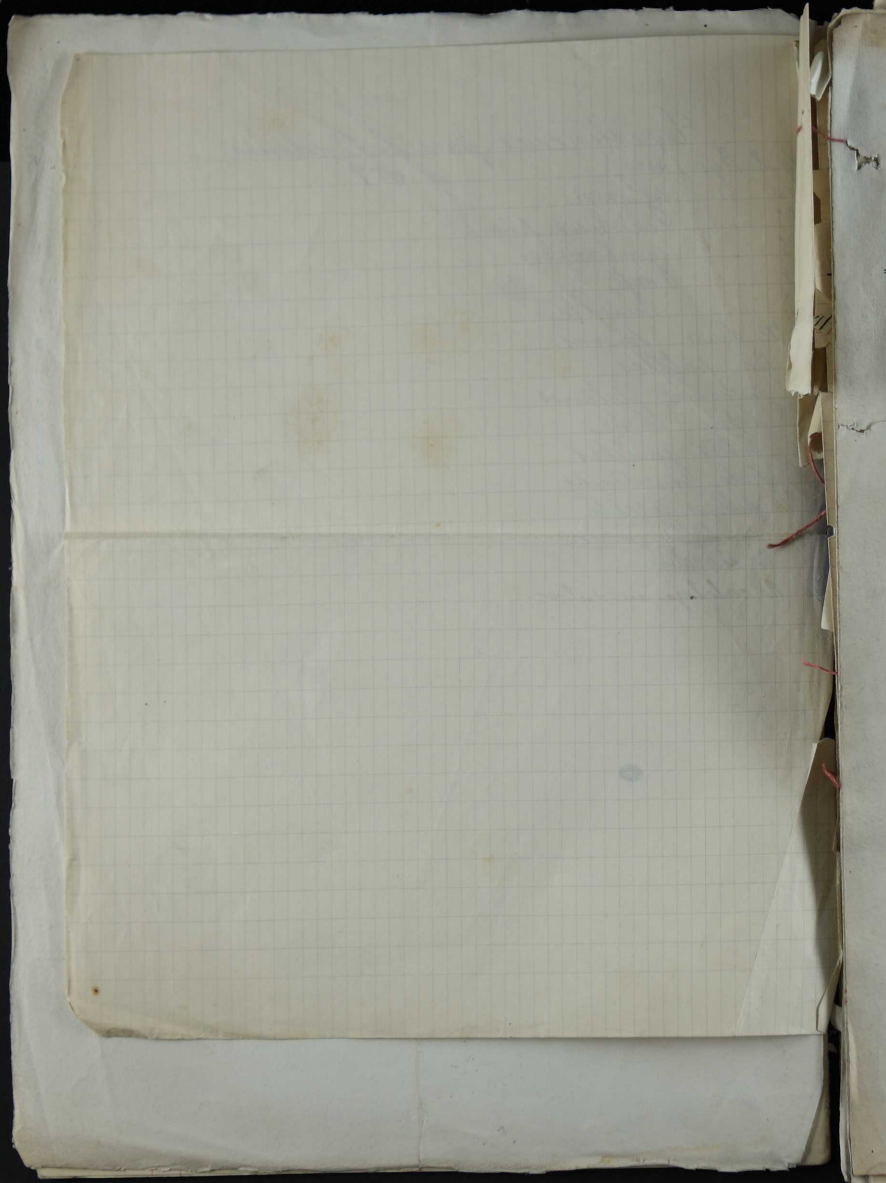

AYUNTAMIENTO DE ALCOY

COMISION MUNICIPAL DE ENSEÑANZA

COLONIAS ESCOLARES

1 9 3 1



D. Rafael Cuervo +
D. Juan Antonio Páez
D. Juan Antonio Páez
D. Esteban Andrés +
D. Salvador Pérez +
D. Rafael Vall.

PROPOSICION

De excepcional importancia son los problemas que, en diversos aspectos, presenta la Enseñanza primaria en la localidad, y a resolverlos definitivamente o a aminorarlos en cuanto aquello no fuere posible, han de encaminarse todos los esfuerzos de esta Comisión municipal de Enseñanza, llevada del mayor celo y entusiasmo para la consecución de su fines.

De entre ellos, por estar cercana la época de verano, destaca como de palpitante actualidad el de las Colonias Escolares, institución de tanta trascendencia e importancia para la salud de los niños asistentes a las Escuelas Nacionales, en su mayoría hijos de obreros, pobres los más y muchos de ellos enfermizos, que este Ayuntamiento con mayor motivo que otros que le precedieron, debe fomentarla intensamente tendiendo a mejorar, por todos los medios posibles, la estructura de estas Colonias.

Para la realización de ellas el Ayuntamiento de Alcoy posee en el término municipal de Villajoyosa y sitio denominado playa de "EL PARAIS" un edificio, según informes, en buenas condiciones de higiene y salubridad, capaz para albergar a 60 colonos, cuyo edificio está encomendado, para su entretenimiento y conservación, a un Patronato de Colonias Escolares, que funciona en esta Ciudad según Reglamento aprobado en Agosto del año 1924.

Este Patronato viene hasta la fecha encargándose de la organización de aquellas Colonias, percibiendo para ello las subvenciones del Estado, Provincia y Municipio así como cuantos donativos de Entidades y particulares se recauden, siendo autónoma para la inversión de sus fondos; y considerando esta Comisión de Enseñanza que tales funciones deben ser privativas del Ayuntamiento, por ser el genuino y directo representante del pueblo, es por lo

que tiene el honor de proponer a esa Excmo. Corporación, lo siguiente:

1º.- Que conforme previene el artículo 15 del Reglamento porque se rige el citado Patronato, acuerde el Excmo. Ayuntamiento la disolución de dicha Junta.

2º.- Que las atribuciones conferidas a este Patronato, sean desempeñadas por la Comisión proponente, para lo cual se hará cargo del edificio+colonia, enseres y efectos, que le entregará aquella bajo inventario, dando cuenta del resultado que de esta entrega se obtenga.

Alcey 30 de Abril de 1931

Antonio A. Rodríguez

José Luis Andújar

Eugenio P. Balaguer

R. Vallés Cantó

Juan ^{de} Torja

Ordenación de 11 Mayo 1931.- Se aprueba.

P. G. de G.

Fernando Pulmoner

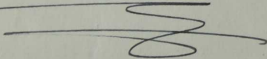

LTMO. SR.

Enrique Garcia Mataix, Alcalde de la República, en la Ciudad de Alcoy, (Alicante) a V. I. atentamente expone: Que este Ayuntamiento ^{cuando de} ~~con~~ la intención de llevar a la practica la obra altamente meritoria de la celebración de Colonias escolares para niños pobres y enfermizos, proyectó ^{afortunadamente} ~~gracias a~~ su organización, inspirandose en el mayor celo y entusiasmo para que finalidad tan altruista tuviera en el presente año, bajo los auspicios del nuevo régimen republicano, un rotundo éxito que superara indefectiblemente al de años anteriores llevadas a cabo en el ambiente dictatorial que la Nación venia padeciendo.

A dicho fin elevó, mi antecesor en el cargo de la Alcaldía, instancia fechada en 29 del pasado Abril solicitando el auxilio del Estado en cantidad de NUEVE MIL PESETAS, cantidad representativa del cincuenta por ciento próximamente del total importe del presupuesto calculado para el sostenimiento de esta magna obra, copia de cuyo presupuesto fué remitida a esa Dirección General en unión de la precitada instancia, y que ascendia a la suma de 18.600 pesetas.

De las impresiones recibidas por referencias particulares, creyó firmemente esta Alcaldía y Ayuntamiento en pleno que la concesión de aquellas 9.000 pesetas podia considerarse como una próxima realidad y en su consecuencia se intensificó con mayor entusiasmo, por la Comisión Municipal de Enseñanza, la labor de organización de aquellas, dando cabida a los niños de ambos sexos de Escuelas Nacionales y

Privadas de la localidad, escogiendo de entre ellos los de constitución física mas endeble y carentes de medios económicos, elección que recayó en hijos de obreros esquilados por la miseria de un paro forzoso y de una vida harrumbrada en ~~antiguas~~ *habitaciones faltas de higiene a todas luces*

En primero de Julio actual salió la primera expedición compuesta de 80 niños con destino a Villajoyosa, en cuya playa tiene instaladas este Ayuntamiento las Colonias Escolares en edificio de su propiedad adquirido a tal efecto, y de su resultado está ésta Alcaldía recibiendo plácemes y felicitaciones sin fin de todas las clases sociales de la localidad, habiendo constituido, conforme preveía y deseaba la Comisión organizadora, un definitivo éxito no empañado por la más leve mácula.

Toda la población coincide en reconocer la maravillosa organización y realización de las Colonias en esta primera expedición, exhortando a los organizadores en la continuidad de los mismos procedimientos, y en grado tal ha llegado a estimularles y servirles de acicate, que están dispuesto a llegar a los mayores sacrificios para que en las sucesivas expediciones se consiga el mismo resultado.

Pero recibida la noticia de que por la sección correspondiente del Ministerio de Instrucción Pública y Bellas Artes se ha librado un crédito de 6.000 pesetas con destino a esta Colonias Escolares, en vez de las 9.000 que se solicitaron, y suponiendo ello una dificultad insuperable para la consecución de los expresados deseos, puesto que este Ayuntamiento ha llegado hasta el límite que le permiten sus medios económicos en la realización de esta excelsa obra, y ante la evidencia de que por la deducción efectuada en la subvención que se solicitó no pueda llegarse, con harto sentimiento, a la realización de tan magno proyecto, es por lo que a cude a V. I. en

S U P L I C A de que teniendo por presentado este escrito, y previos los trámites del caso, se digne acordar se conceda un nuevo crédito de 3.000 pesetas, que con las 6.000 concedidas representarán la

totalidad de la que en su día se interesó, facilitando con ello la realización de esta Colonias que tanto beneficio han de reparar a los niños pobres y enfermizos en su desarrollo moral y físico.

Gracia que no duda alcanzar del Reconocido amor a la enseñanza en general y bondad de V. I., cuya vida hago votos para que se conserve muchos años en bien de la República.

Alcey 15 de Julio de 1931.

[The page contains extremely faint, illegible text, likely bleed-through from the reverse side of the document. The text is too light to transcribe accurately.]

AYUNTAMIENTO DE ALCOY

Entrada 1.^a de Agosto de 1931.

N.º 2190

Al Negociado 11

DIRECCIÓN GENERAL
DE
PRIMERA ENSEÑANZA

Sección 11

El Excmo. Sr. Ministro, por Orden de esta fecha, me comunica que se ha concedido para la Colonia escolar que solicita la cantidad de seis mil--- pesetas, con cargo al capítulo 6.º, art.º único, concepto 1.º del Presupuesto vigente de este Departamento, ateniéndose a las condiciones siguientes:

La Colonia funcionara según lo dispuesto para estos casos y para niños de las Escuelas Nacionales, entendiéndose que deberá V.S. justificar, en la misma cuanta, además de la inversión de la cantidad que por esta Orden se concede, otra por lo menos igual de los recursos de que disponga, sin cuyo requisito vendrá obligado al reintegro.

Lo que traslado a V.S. para su conocimiento y demás efectos.

Madrid, 18 de Julio de 1931.

EL DIRECTOR GENERAL.

Q. López

D. Enrique García Mataix, Alcalde del Ayuntamiento de
Alcoy (Alicante.)

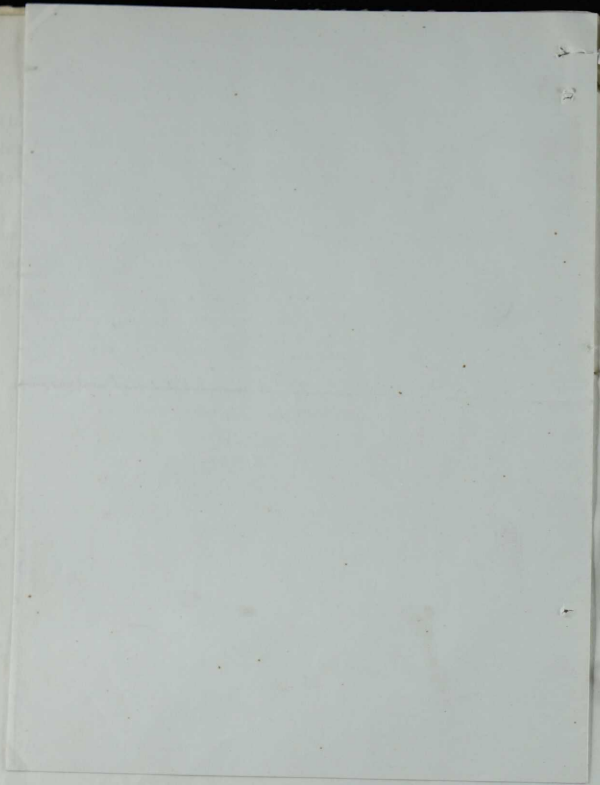

Faint, illegible text visible through the paper, likely bleed-through from the reverse side of the page. The text is too light to transcribe accurately but appears to be organized into several paragraphs.

COMISION MUNICIPAL DE ENSEÑANZA DE ALCÓY

COLONIAS ESCOLARES DE

1 9 3 1

PRIMERA EXPEDICION

DIRECCION

Concejal.- Don Francisco Payá Terol

Maestro .- Don Pascual Palmí Pérez

Maestra .- Doña Clara Tornel.

Auxiliar.- *auxiliar - Pilar Serra Marin*
Pilar Serra Marin

SERVICIO DOMESTICO

Cocina.- Rosario Berenguer García

id. .- Rita Castelló

Emilia Botí

Servicio Marina Pérez

en Carmen Martínez

general Asunción Francés

Josefa Llodrá

Rosario Blanes

C O L O N O S

N I Ñ O S

- Número 1.- Miguel Llodrá Maiques . - Ave María .
/ id 2.- Francisco Cortés Miralles.- Centro Socialista .
/ id 5.- Ernesto Sanjuan Sirvent .- Escuela Graduada .
• id 7.º Francisco Terol Llodrá .- Don Jorge Diaz .
/ id 9.- José Luis Vicent Jover .- Don Miguel Soler .
/ id 11.- Roque Vicent Jover .- Don Manuel Bertolín .

- Número 13.- Antonio Montava Miró .- Escuela Graduada .
 id 15.- Enrique Ortiz Colomina- id id .
 id 17.- Luis Carcelen Tomás .- Ave Maria .
 id 19.- Eduardo Pastor Torregrosa-Don Juan Agudo .
 id 21.- Marians Miralles Gisbert.-Don Federico Jornet .
 id 23.- Francisco Dominguez Torno-Don Pascual Palmí .
 id 25.- Silvio Guardiola Guardiola-Ave Maria .
 id 27.- José Javaloyes Lavirgen .- Don Germán Sanz .
 id 29.- Vicente Ripoll Sirvent .- Don Luis Guitart .
 id 31.- José Benicito Vañó .- Escuela Graduada .
 id 33.- Vicente Tur Coloma .- id id .
 id 35.- José Vinardes Candela .- Escuela El Trabajo .
 id 37.- José Castañer Verdú .- Don Salvador Jornet .
 id 39.- José Juan Elá .- Escuela Graduada .
 id 41.- Antonio Miralles Albors .- Don Juan Agudo .
 id 43.- Enrique Victoriano ^{Pedro} .- Escuela Graduada .
 id 45.- Vicente Corbí Castelló .- id id .
 id 47.- Luis Espí Garcia .- id id .
 id 49.- Miguel Bou Ilacer .- Don Germán Sanz .
 id 51.- Luis Solbes Payá .- Don Federico Jornet .
 id 53.- Alejandro Martinez Richart-Don Jorge Diaz .
 id 55.- Francisco Rodriguez Durá.- Don Miguel Soler .
 id 57.- Joaquín Benicito Herrero .- Don Manuel Bertolín .
 id 59.- Daniel Pastor Torregrosa.- Don Manuel Bertolín .
 id 61.- Joaquín Martinez Richart.- Don Jorge Diaz .
 id 63.- Francisco Perez Jordá .- Don Pascual Palmí .
 id 65.- Emilio Sanz Tornos .- Don Pascual Palmí .
 id 67.- Miguel Martí Grau .- Don Salvador Jornet .
 id 69.- Manuela Paraci Prats .- Don Luis Guitart .
 id 71.- Jose Jover Sanz .- Escuela Graduada .
 0.- ^{Juan Jose Cuadrado} Francisco Cuadrado Ilodrú .- id id .

N I Ñ A S

- Número 2.- Hortensia Bou Payá .- Doña Concepcion Soler .
 id 4.- Carmen Juliá Vicens .- Doña Clara Tornel .
 id 6.- Dora Climent Perez .- Doña Amalia Garcia .

- | | | |
|------------|---------------------------|----------------------------|
| Número 8.- | Victoria Samper Baldó | .- Doña Joaquina Catalá |
| id 10.- | Magda Gisbert Domenech | |
| id 12.- | Vicenta Ballester Cantero | .- Doña Clara Tornel |
| id 14.- | Irene Davó Valls | .- Doña Asunción Gadea |
| id 16.- | Carmen Belenguer Ramón | .- Doña Asunción Gadea |
| id 18.- | Ana Peres Serra | .- Doña Elena Garcia |
| id 20.- | Matividad Sebastid Rabasa | .- Doña Concepción Valdés |
| id 22.- | Julia Palacio Badia | .- Doña Asunción Gadea |
| id 24.- | Carmen Escual Andrés | .- Doña Marina Bernabeu |
| id 26.- | Maria Castañer Vañó | .- Doña Marina Bernabeu |
| id 28.- | Carmen Vicedo Cabanes | .- Doña Maria Ines Colechá |
| id 30.- | Lola Terol Mlodrá | .- Doña Carmen Lopez |
| id 32.- | Adela Carbonell Seguí | .- Doña Maria Inés Colechá |
| id 34.- | Maria Roselló Gutierrez | .- Doña Concepción Valdés |
| id 36.- | Isabel Bou Ribes | .- Doña Rita Botella |
| id 38.- | Maria Sirvent Calabuig | .- Doña Joaquina Catalá |
| id 40.- | Enriqueta Sempere Catalá | .- Doña Rita Botella |
| id 42.- | Teresa Bodes Martí | .- Doña Pilar Garcia |
| id 44.- | Maria Blanes Abad | .- Doña Pilar Garcia |
| id 46.- | Maria Vicedo Cabanes | .- Doña Pilar Garcia |
| id 48.- | Laura Catalá Jover | .- |
| id 50.- | Dora Perez Blay | .- Carmen Lopez |
| id 52.- | Conchita Ivorra Castelló | .- |
| id 54.- | Clarita Benito Molina | .- Doña Joaquina Catalá |
| id 56.- | Maria Perez Perez | .- Doña Teresa Ivars |
| id 58.- | Carmen Jordá Corbí | |

Faint, illegible text, possibly bleed-through from the reverse side of the page. The text is arranged in approximately 20 horizontal lines.

Exmo señor

Los niños y personal subalterno y directivo de la Primera Colonia Escolar Olcoyana oficial de la República organizada por la Comisión de Enseñanza y bajo los auspicios de ese exmo Ayuntamiento, desde la playa de "El Parais", donde reciben los beneficios y odourantes del mare nostrum, dan las gracias más sinceras por los sacrificios inyectados al Municipio de Olcoy y felicitan con toda cordialidad a la equina Corporación en su nuevo Alcalde el decano repúblico don Enrique García Mataiz, deseando vehementemente que su paso por la alcaldía y Presidencia de la Corporación Municipal sea fructifera de bienes y loable para bien de la Ciudad y la República

Playa de "El Parais" 7 julio 1931

F^{cs} José José

Enrta B. nado

Joaquín Martínez

Emilio Lazo

María Vialdo

Daniel Pastor

Martha Salazar
Joaquin Benito

Dona Dona

Clarita Benito
Alejandro Martinez

Conchita Yorra
Miguel Bou

Dona Carolina

Anita Perez
Miguel Lodrig

Carmen Ferreres
J. Luis y Vicent

Miguel Juan

Tulia Calacio
Luis Solbes

Isabelita Bou

Lolita Turf

Enrique Victoriano

Dona Gabina

Mario Miralles

Maria Rosello

Esquib Cortes

Roque Xicor

Natividad Sebastia

Luis Ergu

Yosi Saraloses

Donita Perez

Enriqueta Sanyare

Enrique Ortiz

Antonio Miralles

Maria Sirent

Carmen Ziedo

Vicente Corbi

José Juang

Laura Estala

José Vivalda Candela

Carmen Pasenud

Carmen Osuña

Maria Balthazar

José Castaner

Victoria Lambert

F. Rodriguez

Maria Perez

Vicente Risoll

Victoria Bana

Vicenta Ballester

Carmen Jordá

Por los votos que no saben firmar

Luis Palau

Personal subalterno

Maria Botilla

Rosario Berenguer

Emilia Boti

Martilde Corbi Rosario Blau

Josefa Llodia Verdú

Personal directivo

Pilar Serra

Clara Cornell

Maria Peidro

Gloria Perez

Juan ^{en} Pujol

Pascual Palau

Ordenancia de 8 Julio 1931. - Quedo enterado el
Acqmt, acordandose contestar en forma adecuada.
P. A. M. A.

Fernando Palau

Contestado 973/1

Año 1931

Ficha antropométrica de la primera colonia escolar

Número de ficha	Nombre y apellidos	Al nacimiento						al principio			D. Después			Diferencia	
		Peso en Kg.	Estatura en cm.	Temperatura en °C.	Fuerza de pulso en latidos por minuto	Fuerza de pulso en latidos por minuto	Fuerza de pulso en latidos por minuto	Temperatura en °C.	Temperatura en °C.	Temperatura en °C.	Temperatura en °C.	Temperatura en °C.	Temperatura en °C.		
	Niños														
1	Francisco Juan y Mariana Miguel de la Cruz Marquis	33'20	13'70	0'50	1'160	1'210	0'50	0'60	0'55	0'58	0'50	0'55	0'50	0'50	0'00
2	Miguel Hector Marquis	17'00	12'20	0'20	1'020	1'090	0'00	0'38	0'52	0'50	0'59	0'57	0'50	0'50	0'00
3	Francisco Borja Miralles	18'50	19'50	0'00	1'105	1'110	0'05	0'59	0'57	0'50	0'61	0'55	0'58	0'00	0'00
4	Emilio Juan y Simón	16'70	17'50	0'20	1'108	1'125	0'08	0'57	0'51	0'50	0'59	0'50	0'50	0'00	0'00
5	Francisco Fiscal de la Cruz	17'10	17'50	0'40	1'120	1'135	0'05	0'52	0'52	0'50	0'59	0'51	0'50	0'00	0'00
6	José S. Vicent Jover	19'00	20'00	0'00	1'177	1'190	0'03	0'60	0'51	0'50	0'62	0'52	0'57	0'00	0'05
7	Raquel Vicent Jover	20'00	20'00	0'30	1'162	1'164	0'06	0'62	0'54	0'50	0'62	0'52	0'50	0'00	0'00
8	Antonio Montaña Mico	21'50	22'00	0'50	1'175	1'180	0'05	0'62	0'54	0'50	0'62	0'54	0'50	0'00	0'00
9	Enrique Ortiz Colominas	19'00	19'00	0'00	1'182	1'190	0'08	0'59	0'52	0'55	0'59	0'52	0'55	0'00	0'00
10	Luis Barroca Barroca	22'00	23'00	0'40	1'211	1'211	0'00	0'66	0'60	0'60	0'68	0'58	0'60	0'00	0'00
11	Eduardo Pastor Ferragrosa	24'20	24'50	0'30	1'202	1'205	0'03	0'65	0'55	0'60	0'66	0'54	0'55	0'00	0'00
12	Mariano Miralles Gibert	21'20	21'50	0'30	1'202	1'202	0'00	0'60	0'52	0'50	0'61	0'58	0'60	0'00	0'05
13	Francisco Dominguez Barroca	22'00	22'00	0'00	1'202	1'219	0'07	0'66	0'54	0'60	0'68	0'58	0'60	0'00	0'00
14	Ildefonso Guardiola Guardiola	20'70	21'50	0'80	1'252	1'252	0'00	0'62	0'52	0'57	0'63	0'52	0'57	0'00	0'05
15	Mamuel Aguero Pla	23'50	23'50	0'00	1'243	1'242	0'00	0'66	0'55	0'60	0'68	0'55	0'60	0'00	0'00
16	José Javaloyes Lavigne	21'70	22'50	0'80	1'225	1'230	0'05	0'62	0'56	0'59	0'62	0'55	0'59	0'00	0'00
17	Vicente Ripoll Vicent	19'00	19'50	0'50	1'138	1'133	0'05	0'60	0'51	0'55	0'61	0'51	0'50	0'00	0'00
18	José Benito Vives	21'20	21'50	0'30	1'207	1'205	0'02	0'61	0'51	0'50	0'60	0'56	0'60	0'00	0'05
19	Vicente Font Colomer	23'70	24'50	0'80	1'235	1'238	0'03	0'69	0'52	0'64	0'68	0'56	0'62	0'00	0'00
20	José Bernades Bandera	24'00	24'00	0'00	1'250	1'253	0'03	0'62	0'58	0'60	0'68	0'58	0'67	0'00	0'00
21	José Castiella Borden	23'40	23'50	0'10	1'250	1'251	0'01	0'57	0'53	0'55	0'69	0'56	0'62	0'00	0'05
22	José Juan Pla	24'60	25'70	0'10	1'270	1'270	0'00	0'68	0'57	0'62	0'68	0'59	0'68	0'00	0'05
23	Antonio Miralles Albert	23'50	23'50	0'00	1'270	1'271	0'01	0'64	0'55	0'54	0'63	0'57	0'60	0'00	0'05
24	Enrique Victoriano Juan	24'10	24'50	0'40	1'277	1'273	0'04	0'66	0'56	0'60	0'68	0'56	0'60	0'00	0'00
25	Vicente Borja Castella	23'00	24'10	0'10	1'256	1'259	0'03	0'65	0'53	0'59	0'65	0'54	0'59	0'00	0'05
26	Luis Ego Garcia	23'00	23'00	0'00	1'272	1'274	0'02	0'67	0'57	0'60	0'68	0'58	0'60	0'00	0'00

51	José Jaime Lora	1960	19'50	0'500	1'150	1'136	0'014	60	52	1'560	0'65	0'55	0'600	0'160
53	Miguel Ben Blacer	23'10	24'50	0'400	1'222	1'262	0'040	64	55	0'595	0'24	0'45	0'595	0'000
55	Luis Torres Payá	23'50	24'20	0'100	1'310	1'324	0'014	65 57	57	0'61	0'70	0'39	0'645	0'25
57	Alfonso Martínez Ribera	25'50	26'00	0'100	1'332	1'322	0'010	66	56	0'620	0'60	0'60	0'645	0'25
59	Francisco Adrogue Suro	25'50	27'00	0'150	1'377	1'354	0'023	68 58	58	0'630	0'66	0'54	0'630	0'000
61	Joaquín Benito Herrera	24'50	25'30	0'400	1'200	1'230	0'030	62	58	0'570	0'71	0'61	0'675	0'25
63	Samuel Pastor Barragosa	28'20	28'50	0'300	1'362	1'372	0'010	68	57	0'625	0'71	0'60	0'665	0'040
65	Joaquín Martínez Ribera	31'30	32'00	0'500	1'390	1'391	0'001	72	60	0'660	0'73	0'62	0'675	0'015
67	Francisco José Jordán	31'50	31'50	0'000	1'407	1'442	0'034	71	62	0'665	0'73	0'62	0'675	0'010
69	Emilia Jaime Fernández	34'00	35'00	0'100	1'482	1'499	0'017	73	61	0'670	0'70	0'62	0'670	0'000
71	Miguel Martí Man	33'20	33'20	0'000	1'402	1'410	0'008	72	62	0'670	0'72	0'62	0'670	0'000
73	Francisco José Jordán	49'00	19'30	0'030	1'930	1'140	0'010	60	54	0'590	0'62	0'54	0'530	0'010
74	Swiss-Cedra Lora	42'00	41'50	0'050	1'522	1'533	0'010	74	64	0'690	0'75	0'64	0'705	0'015

Añas

3	Fortunata Ben Payá	16'50	17'00	0'500	1'030	1'070	0'040	58	56	0'520	0'52	0'47	0'520	0'000
4	Carumen Julián Ribera	18'00	19'50	0'500	1'427	1'410	0'017	58	59	0'535	0'59	0'40	0'585	0'050
6	Dora Chaves Lora	20'20	21'00	0'400	1'157	1'163	0'006	62	55	0'585	0'64	0'54	0'590	0'010
8	Victoria Jaimes Galdos	19'00	19'50	0'500	1'165	1'163	0'002	60	51	0'558	0'61	0'50	0'565	0'010
10	Alfredo Ribera Domínguez	20'20	20'30	0'100	1'130	1'132	0'002	59	51	0'530	0'59	0'54	0'560	0'010
12	Vicenta Ballster Lantieri	22'20	22'50	0'300	1'160	1'165	0'005	60	54	0'570	0'63	0'54	0'585	0'015
14	Irma Davis Yall	20'50	21'40	0'400	1'220	1'230	0'010	58	50	0'540	0'58	0'50	0'540	0'010
16	Carumen Balaguer Lantieri	21'50	22'50	0'100	1'240	1'250	0'010	59	51	0'550	0'59	0'51	0'550	0'000
18	Ana Ceria Lora	23'00	23'70	0'700	1'380	1'389	0'009	64	54	0'690	0'64	0'54	0'690	0'000
20	Natividad Heredia Cabeza	20'00	21'00	0'100	1'050	1'100	0'050	60	51	0'555	0'61	0'50	0'565	0'010
22	Justina Palacios Barón	22'00	22'30	0'500	1'250	1'252	0'002	60	51	0'555	0'60	0'51	0'555	0'000
24	Carumen Pascual Andrey	23'00	23'50	0'500	1'250	1'257	0'007	64	57	0'665	0'66	0'59	0'675	0'010
26	Mariela Bastarros Vairo	22'20	22'50	0'300	1'261	1'261	0'000	64	52	0'590	0'62	0'55	0'585	0'005
28	Carumen Pedro Lombardi	25'30	26'00	0'200	1'203	1'215	0'012	61	53	0'570	0'63	0'55	0'590	0'020
30	Isela Terol Ledezma	23'50	27'00	0'500	1'290	1'295	0'005	62	54	0'590	0'62	0'54	0'590	0'000
32	Udela Caraball Seguí	24'30	27'10	0'300	1'350	1'360	0'010	60	52	0'560	0'65	0'57	0'612	0'050

34	María Basilio Gutiérrez	27°50'	25°50'	0°00'	1270	1271	0°00'	0°00'	0°56'	0°615'	0°66'	0°58'	0°620'	0°065'
36	Hotel San Rites	26°30'	26°30'	0°00'	11345	11351	0°016'	0°68'	0°57'	0°665'	0°66'	0°59'	0°625'	0°000'
38	María Wilson Galahing	29°00'	29°50'	0°500'	11335	11349	0°014'	0°64'	0°52'	0°630'	0°63'	0°54'	0°575'	0°005'
40	Banque Imperej Fatala	23°30'	23°30'	0°000'	11321	11337	0°016'	0°66'	0°57'	0°620'	0°66'	0°58'	0°620'	0°000'
42	Terre Charles Maréchal	29°30'	30°10'	0°200'	11322	11330	0°008'	0°67'	0°59'	0°630'	0°66'	0°60'	0°630'	0°000'
44	María Blanes Almond	32°10'	32°00'	0°200'	11331	11344	0°013'	0°72'	0°64'	0°690'	0°75'	0°60'	0°690'	0°010'
46	María Teodoro Labanang	30°20'	31°50'	0°400'	11330	11371	0°049'	0°72'	0°66'	0°665'	0°73'	0°62'	0°675'	0°010'
48	Banco Catalán Javer	31°30'	32°00'	0°300'	11400	11405	0°005'	0°73'	0°62'	0°675'	0°73'	0°62'	0°675'	0°000'
50	Dora César Olaz	32°00'	32°00'	0°000'	11405	11413	0°008'	0°73'	0°60'	0°680'	0°73'	0°63'	0°690'	0°000'
52	Sancti Spiritus Bastillo	31°00'	31°50'	0°100'	11453	11457	0°004'	0°73'	0°63'	0°690'	0°72'	0°65'	0°675'	0°000'
54	Olivia Benito Molina	35°50'	36°50'	1°000'	11465	11467	0°004'	0°63'	0°53'	0°590'	0°71'	0°62'	0°675'	0°035'
56	María César César	27°00'	33°10'	1°100'	11335	11338	0°003'	0°65'	0°55'	0°600'	0°69'	0°55'	0°600'	0°000'
58	Banque Javer Javer	23°00'	23°30'	0°300'	11275	11275	0°000'	0°66'	0°53'	0°570'	0°60'	0°53'	0°650'	0°030'
60	Ricard Palau Javer	28°00'	28°00'	0°000'	11341	11342	0°001'	0°64'	0°56'	0°600'	0°66'	0°56'	0°600'	0°000'
62	Magda Palau Javer	19°00'	19°50'	0°500'	11355	11355	0°000'	0°63'	0°54'	0°595'	0°65'	0°55'	0°600'	0°015'

Paquete medio 0'597 gramos por colono
 peso medio colono 0'525
 Balla en milímetros tamaño medio 0'003 metros
 10 minas id id 0'006
 Caja torácica minas 0'016 mit
 10 minas 0'018

Blank ledger page with a grid of 10 columns and 20 rows. The columns are defined by vertical lines: a red line on the far left, two red lines, a blue line, two blue lines, and a red line on the far right. The page is otherwise blank.

17

Jan

"

July

"

Caja

Justificante del numerario

Junio	29	desayuno en San Juan	x	3	
		1 Kg. pan a 0'70	x	2'70	
		10 pastillas jabon a 0'60	x	6	
		6 enovas a 0'30	x	1'80	
		1/2 Kg. carne para la comida a 6	x	3	
		8 L. vino a 0'65x		5'20	
		contrato alumbrado por anticippo		7'80	
		1 Kg. sal comun	x	0'10	30'40
"	30	4 Kg. pan a 0'70	x	2'80	
		1/2 " carne de cerdo a 6'00x	x	3	
		tocino	x	0'25	
		1/2 " pescado a 2'55x	x	1'25	
		1 L. vinagre a 0'95x	x	0'90	
		especies y hortalizas	x	3'55	
		fruta	x	0'80	
		pasto para gallinas, un canote hilo	x	1	
		3 Kg pan a 0'10x	x	1'40	
		1 " sal comun	x	0'10	
		verdieras y especies	x	1'35	
		1/2 Kg carne y dos paquetes sodas	x	3'50	
		3 Kg. cebollas a 0'35 y dos limones	x	0'90	
		1 " de ajos y 1/2 Kg. Tomate a 1'00 y 0'50	x	2'50	
		1 " acido cloridrico a 0'75x	x	0'75	
		salvado para las gallinas	x	0'50	23'15
Julio	1	15 Kg. pan a 0'70x	x	10'50	
		3/2 " carne " 4'00x	x	10	
		1 " " cerdo " 6'00x	x	6	26'50
"	3	38'90 " pan " 0'70x	x	26'95	
		9 " cebollas " 0'40x	x	3'60	
		3/4 " alcohol	x	2'75	
		1/4 " aceite ricino	x	3	
		0'20 g. tintura yodo	x	1	
		un tubo aspirina Bayer	x	3'40	38'70

Suma y sigue Ptas.

38'70
148'75
118'75

Suma anterior

118.75

1 Kg. bicarbonato de sosa	a 0.70	0.70
100 gr. algodón hidrófilo	X	1.00
un paquete gasa hidrófila	X	0.50
azúcar y dos paquetes sodas	X	2.50
3 Kgs. harina	a 0.80 X	2.40
3 cantaros y 5 botijos tiesto	X	9.25
1/2 L. aceite para agua	X	0.70
4 Kgs. tomate a 0.40 y 3 Duros pepinosa a 0.10		2.10
100 Kgs. carbón vegetal	a 0.25 X	25
aceros del carbón	X	3
factura electricista	X	50.10

93.45

Julio

3	papel de escribir y un bloque	X	1
3	R. carne	a 4 X	12
1 1/2	" " cerdo	" 6 X	9
1/2	" aceitunas	" 1.10 X	0.55
2 1/2	" bacalao	" 1.8 X	4.50
6	botes leche	" 1.65 X	9.90
3	" fideos	" 1.40 X	4.20
3	paquetes sopa	" 0.20 X	0.60
8	L. vino	" 0.60 X	4.80
6	Kgs. tomate maduro	" 0.30 X	1.80
1	" " verde	" 0.45 X	0.45
1	" cebolla	" 0.35 X	0.35
3 1/2	" pan	" 0.65 X	2.275
2	" tomate verde	" 0.40 X	0.80
3	Duros pepinosa	" 1.45 X	4.35
1	L. suiza	" 0.80 X	0.80
1	R. sal común	" 0.10 X	0.10
3	Duros Tapones corcho	" 0.70 X	2.10
3	figas cinta blanca	" 0.30 X	0.90
4	Kgs. panado	" 1.50 X	6.00
10	Chocolate 1/2	X	13.50

91.95

Suma y sigue

304.15

Cluma Anterior

30/15

Julio	5	1 1/2 Rrs carne cerdo	a 60x	9	
		1 R tomate verde y 2 maduras a 20/20	x	0 70	
		1 " habichuelas verdes	a 0 75x	0 75	
		1 1/2 R ajos	a 1 00x	1 50	
		1 @ cebollas	" 4 75x	4 75	
		20 pepinos	x	3 75	
		3 Rrs peras	" 0 35x	1 05	
		3 1/2 " pan	" 0 65x	22 75	
		2 " tomate verde	" 0 25x	0 50	
		dos barras hielo	x	3	
		alquiler de hiladora	x	2	
		una pala y unas tenazas	x	6	
		2 R tomate	a 0 40x	00 80	16 95
Julio	6	3 1/2 carne macho	" 4 x	14	
		3/4 " cerdo	" 6 x	4 50	
		1 Rg pescado	" 3 x	3	
		9 " tomate maduro	" 0 20x	1 80	
		3 " " verde	" 0 40x	1 20	
		8 Ls vino	" 0 50x	4 20	
		10 pastillas jabon	" 0 60x	6	
		1/2 Ls jilit	" 4 00x	2	
		6 Rrs sal comun	" 0 10x	0 60	
		3 1/2 " pan	" 0 65x	22 75	
		portos carbon 1/2 c	x	21 05	
		" a domicilio y descarga	x	3 50	85 20
Julio	7	3 1/2 Rrs pan	a 0 65x	22 75	
		7 1/2 Lrs platanos	" 1 40x	10 50	
		3 " pepinos	" 2 25x	6 75	
		4 1/2 R bacalao ingles	" 3 00x	13 50	
		3 " tomate verde	" 0 40x	1 20	
		2 " habichuelas tiernas	" 1 50x	3 00	11 70
		Suma y sigue	1 Lrs		508 50

Julio		Suma anterior	5 03 60
"	8 35 Rps pan	2.055x	22.75
"	4 " tomate verde	..040x	1.60
"	3 " limones	..040x	0.30
"	azafraan	x	2
"	2 " berenjenas	..070x	1.40
"	4 " claudias	..060x	2.40
"	4 " manzanas	..050x	2.00
"	4 " cascabelillos	..035x	1
"	notura holandera	x	1
			34.35

Julio	9 35 Rps pan	..065	22.75
"	8 L vino	..060	4.80
"	1 " vinagre	..050	0.50
"	1 Lna fofjoros	..050	0.50
"	3/4 Rps carne de cerdo	..6'00	4.50
"	1/2 " gallina	..9'00	3.25
"	3/2 " carne cocido	..4'00	1.50
"	3 " melocotonos	..065	1.95
"	9 " tomate	..025	2.25
"	pepinos		0.55
"	zabreteria		2.75
"	2 " fideos	..1'40	2.80
"	2 " paquetes sodas	..025	0.50
			59.50

Julio	10 35 R pan	..65	22.75
"	3 " tomate	..025	0.75
"	pepinos		0.95
"	1 " abichulas tiernas	..150	1.50
"	1 " manzanas	..055	0.55
"	1 " freccado	..180	1.80
"	1 " uursidera		1
"	telegrama		1.60
			34.30

Suma y liquo Plas 63.15

Julio	H		Suma Anterior			
"	11	40 Rgs	pan	a. 0'65	26	631 65
			pan para sopa		2 15	28 15
"	12	10 \$	Chocolate a 1'25 con el 10%		11	
		35 Rgs	pan no consignado el dia 4	0'65	22 75	
			equivocacion dia 3		5 40	
		35 Rgs.	pan	a. 0'65	22 75	
		8 \$	vino	" 0'60	4 80	
		3 Rg	carne para cocido	" 4'00	12 00	
		1 "	" cerdo	" 6'00	6 00	
		2 "	higado y riñones para salsa	" 4'00	8 00	
		6 "	mangonai	" 0'41	2 70	
		12 "	pepinos	" 0'15	1 80	
		2 "	tomate	" 0'30	0 60	
		3 "	ajos	" 1'25	2 10	
		2 "	fideos	" 1'40	2 80	
			psppl para operador		1 00	
			conferencia a Sr. M. Gauda		0 30	
		3 Rgs	harina	" 0'80	2 40	
			panecillos para sopa		0 25	
			torrat para salsa		0 40	
			1 barra de hielo		2 00	
			alquiler heladore		2 00	
			partes cafein platanos		3	114 45
Julio	13	35 Rgs	pan	a. 0'65	22 75	
		5 "	sal comun	" 0'10	0 50	
		1 1/2 "	carne cerdo	" 6'00	9 00	
			10 pastillas jabon	" 0'60	6 00	
		3 "	tomate verde	" 0'25	0 75	
		2 "	" maduro	" 0'20	0 40	
		8	pepinos	" 0'15	1 20	
		1 "	habichuelas tiernas	" 1'50	1 50	
		2 \$	vinagre	" 0'50	1 00	42 85
			Suma y sigue Plas			817 10

Cena anterior No.

81710

Julio	14	35	Rys.	pan	a.065	22.75	
		0 1/2	"	casabe lillo	..030	1.50	
		20	"	pastillas fabau	..080	6.00	
		1	"	habichuelas tiernas	..150	1.50	
		5	"	pepinos	..020	1.00	
		2	"	tomate verde	..025	0.50	
		2	"	" madura	..015	0.30	
				ajapran		3.00	
		1	Dua	fosforos		0.60	
		3	patas	sodas		0.50	

36.55

Julio	15	26	R	pan	a.065	22.75	
		7	Duos	panecillos	..100	7.00	
		3	R	carne	..400	12.00	
		3	"	" cen. 3° colonia	..400	12.00	
		6	H	chocolate 1/2		6.75	
		1	R	carne cerdo	..600	6.00	
		3	R	tomate verde	..025	0.75	
		3	"	fideos	..140	3.80	
				6 pepinos	..020	1.20	
		1	"	tomate maduro	..020	0.40	

71.40

92.48

2 6.45

29

4.00

552.10

1487.65

15.00

150.55

Gratificación a los barqueros

fila para filtro

1 1/2 tierra para limpiar

Entregado en eps. al Admou. 3° colonia

eps recibido del Sr. Peidro

equivocacion.

cargo a la Administracion 1° colonia

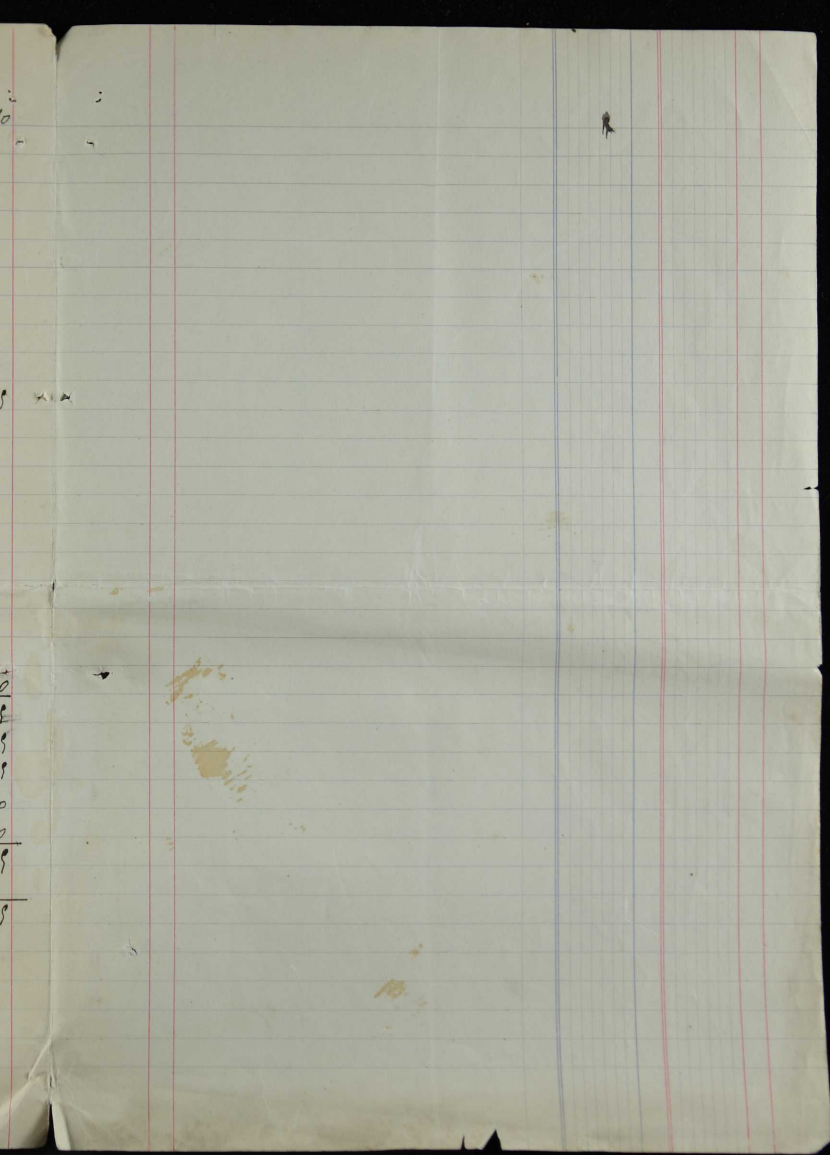

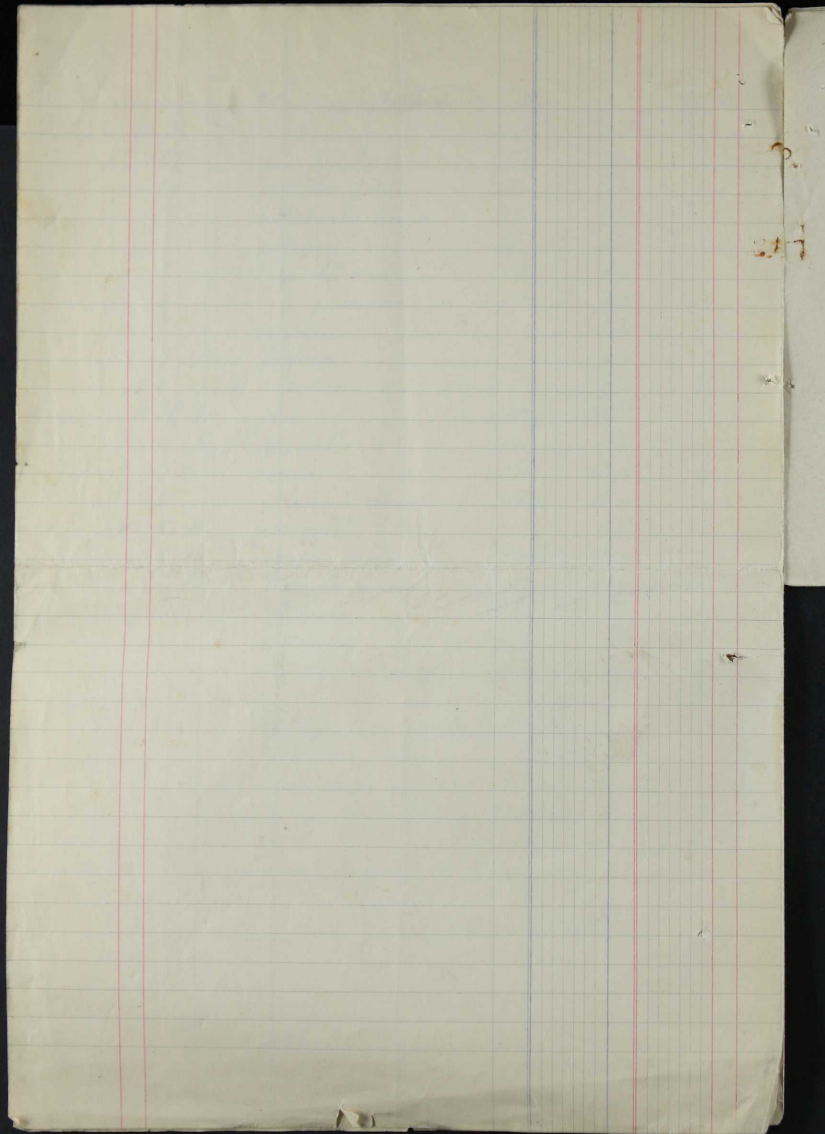

1

Epme los

1

En cumplimiento de las disposiciones que rigen la vida y organización de las Colonias Escolares, como director de la Primera, realizada este año bajo los auspicios de la Comisión de Primera Enseñanza Municipal, tengo el honor de someter a V. E. la presente Memoria

Desde ha diez años que, por iniciativa del señor Inspector de Primera Enseñanza don Juan José Jemunt, vienen funcionando en nuestra ciudad las colonias Escolares de Vacaciones estivales, en la playa de "El Paraíso" (Villajoyosa) el epmo Ayuntamiento adquirió un inmueble denominado "El Molí de Foch", el que convenientemente acondicionado es hoy

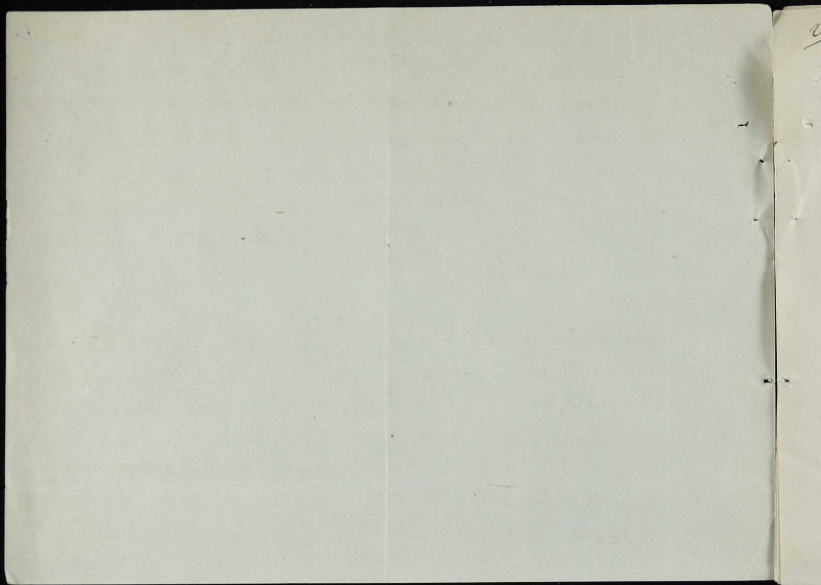

21
la casa-colonia que aloja a nuestra institución cir-
cum-ocular, y en un principio el tenor tenent, luego
el disuelto Patronato y posteriormente la Comisión
Municipal de Primera Enseñanza, las Bolsas
Escolares alcazanas - únicas en la provincia - con
apoyo del Municipio, de la Diputación, del Estado
y particular, han venido siendo la fuente inaga-
table de bienes físicos, intelectuales y morales para los
niños necesitados de un refuerzo de salud

Pero organizadas de forma mixta por la Comisión
Municipal de Primera Enseñanza este año las Colonias
Escolares y por expediciones de 15 días y 70 colonos,
para llevar a cabo la Primera - y que fuera norma
a las subsiguientes - se tuvo que atender a los siguien-
tes extremos:

- 1º Personal administrativo y subalterno
- 2º Id docente
- 3º Id colono

4

4^o ~~Francisco~~ ~~colonización~~ ~~de~~ ~~los~~ Beneficios de la Colonia

Personal administrativo y subalterno

Determinado el personal administrativo y subalterno, respectivamente por don Francisco Payá Terol, concejal del expmo Ayuntamiento; la cocinera doña María Peido y su auxiliar don Rosario Berenguer; ~~los~~ y las sirvientas doña Malil de Borbi y señoritas Josefa Llodrà, María Botella, ^{Emilia Boti} Gloria Pérez y Rosario Blanes, desde el primer día, sin descansar un solo momento, lucharon desudadamente para que a los niños no les faltase ni la más mínima atención de las encomendadas a sus respectivos cargos y aún aun diere, en los momentos de descanso, a prestar su apoyo el personal docente - sobre todo en el baño y las exortaciones - para el mayor cuidado de los pequeños y el mejor éxito de la Colonia. Pero sobre toda ponderación, merece el bien de los niños, el aplauso de los mayores y ^{la} consideración de las autoridades, el señor Payá Terol, el hombre que despendiendo-

[Faint, illegible handwriting on aged paper, possibly bleed-through from the reverse side.]

de de su profesionalidad, ha realizado en la colonia trabajos de electricista, de mecánico, de despiece y cuantos fueron necesarios para vencer los obstáculos perentorios que a cada momento se presentan en la vida de la dicha institución.

El ^{la dirección} personal docente, en nombre de los niños y en el propio, da las gracias más sentidas al señor Payá y ~~al~~ a todo el personal ~~subalterno~~ subalterno bajo su orden.

Idem docente

Constituida la Dirección docente por la culta maestra del "Grupo Berwantes" doña Blase Boruel, por su auxiliar la profesora de música doña Pilar Ferraz y por el que suscribe, cuánto se dignara de la labor docente ~~de~~ prestada a la Colonia por las dos cultas profesoras sería patético de una realidad mucho mayor, de una realidad impensable que sólo tiene

[Faint, illegible handwriting, likely bleed-through from the reverse side of the page.]

su justo aprecio en la vida íntima de la Colonia.
 Estas entusiastas maestras de los niños, verdaderas ma-
 dres espirituales, han compartido con ellos en sus
 juegos y ~~de~~ en sus fiestas; en sus actos más insignificantes
 y en los más grandes, y en la vida toda de la institución,
 atendiendo al aseo y limpieza de cada uno; al estado patoló-
 gico como buenas enfermeras; a los cuidados especiales de los más
 débiles; al cuidado de los más niños; a ~~las~~ las sesiones
 docentes de canto, de cultura histórica, de endechas, de cuentos,
 de juegos; a las excursiones ~~de~~ los distintos parques; al baño de
 sol y de agua, y a la comida y recreo de los pequeños
 con todo el amor maternal que cabe en una madre, siendo
 el plato verdaderamente alentador y digno de encomio
 y loa

Idem colonia

Conquista la Colonia de 39 niños y 31 niñas, se les
 número dando el orden para a las niñas y el ~~orden~~ in-

[Faint, illegible handwriting, likely bleed-through from the reverse side of the page.]

para a los niños, atendiendo a su estatura, de menores a mayores, número al que respondieran en todos los actos de la Coloniales

Desde la vida a de la Colonia, desde que ésta recibió a los niños, hasta que los entregó a sus padres, ni un sólo castigo, ni un sólo lamento, ni un sólo reproche: todo bondad, ternura, amor...: un gran familia ligada por el mismo cariño y por un lazo invencible, el de la educación

Beneficios de la Colonia

Los beneficios que se han obtenido en esta Colonia son de tres clases: beneficios fisiológicos, beneficios culturales y beneficios morales

La hoja antropométrica que se acompaña dice bien claro los resultados fisiológicos obtenidos

Por término medio, los niños han obtenido un aumento de peso de 597 gramos, en crecimiento, de 3 milímetros, y en elasticidad de caja torácica, de 16 milímetros

Los niñas, en parecida proporción, en peso 529 gramos;

[Faint, illegible handwriting throughout the page, likely bleed-through from the reverse side.]

en crecimiento 6 milímetros, y en elasticidad de caja
torácica 13 milímetros

Pero particularmente, existen nueve niños y seis niñas
que han aumentado más de un kilo de peso; diez niños
y once niñas más de medio, y el resto, como se puede ver,
oscila entre los trescientos y cuatrocientos gramos. Aun
de la pigmentación cutánea, la renovación de la san-
gre y la agilidad en los movimientos

Pero si estos beneficios son grandes para la salud del niño,
los adquiridos indirectamente para su cultura en los
cantos, en las sesiones docentes, en los juegos, en las excursiones
son de un valor pedagógico inponderable

Y con todo esto, sin ninguna duda de dudas, aún son ma-
yores, de utilidad eminentemente positiva, los beneficios
morales obtenidos

En la colonia mixta, con la coeducación, se desarrollan
los nobles sentimientos, las buenas acciones, el instinto de ad-
hesión, la amistad, el compañerismo, y, por ende, el in-

Faint, illegible handwriting on aged paper, possibly bleed-through from the reverse side. The text is arranged in several paragraphs across the page.

tanto sociológicos, que de tanta utilidad es para la exis-
tencia de la vida social ciudadana en los pueblos moder-
nos.

Los casos que se han podido sustraer en acciones nobilísimas,
como el de "El Hogito" Paquito Pérez; el cambio social de "El Hogi-
to"; las cartas de los niños de Villalajoyota, y otros aspectos varios,
que forman el historial de la Colonia, ~~son~~ el historial de una
educación nueva, de la educación que no puede darse
en las Escuelas nacionales, porque en las Escuelas na-
cionales ni existe la convivencia de los maestros y discípulos
ni la coeducación, manantial inagotable de estos bie-
nes pedagógicos. Y ójala, ójala, la ciudad agareña del
Tropis montañoso, multiplique las colonias escolares con
sus Parques, ~~que~~ continúe hasta convertir la Escuela en
una Colonia Permanente. ¡Fuerza su mayor bien.

Agayo 20 julio 1937

Paternal Patruí

Excmo. Sr. Alcalde Presidente de Ayuntamiento de Agayo

[Faint, illegible handwriting on aged paper, possibly bleed-through from the reverse side. The text is mostly obscured by fading and ghosting.]

Gastos día 16 de Julio 1^o de la 3^a.

'125	K	café	a	785	Plas	0'99
125	"	malte	"	150	"	0'19
1'20	qs	azucar	"	1'75	"	1'93
8	"	arroz	"	0'65	"	5'20
14	"	patatas 7/8 libras	"	0'28	"	3'90
1/2	libras	huevos	"	2'40	"	1'20
90	platacos	de una 7/8 libras	"	1'40	"	10'50 x
1'625	queso	bola	"	8'50	"	13'80
3	K	bacalao	Inglés	"	3'00	9'00
2	K	corameles	"	3'50	"	7'00
10	lb	chocolate a 125	con el 10 %	"	"	11'25
6		escobas	"	0'50	"	1'80
2	K	pau	"	0'65	"	26'00
		plts sodas refrescantes	"	0'28	"	1'00
Suma y sigue						93'36

Lima Exterior			98'36	
10	pastillos faba	a	0'60	6'00
5	Rps sal	"	0'10	0'50
6	" peras	"	0'40	2'40
8	" tomate	"	0'25	2'00
2	" abichuelos ternos	"	1'20	2'40
1 1/2	" calamares			3'15
2	" carne cerdo	"	5'50	11'00
8	Lo. vino	"	0'60	4'80

Causamos general dia 16 Julio 129'61

Gasto en efectivos en el dia de hoy 102'40

Entrugado en efectivo el Sr. Erick 450

Entrugo el dia 16 por la manana pto 152'10

Para la segunda Colonia 1931

Cantidades gastadas

1 ^a Compra hecha por Payá	102'10
Pagos hechos en total por mi.	990'05
Gasto cena pueblo San Juan	27'50
	<hr/>
	1,119'65

Cantidades recibidas

1 ^a Compra hecha por Payá	102'10
Me entrega Payá en efectivo	450'00
Me remite Rafael Peidro	500'00
Gasto de las 988 pts de Diputación	63'00
	<hr/>
	1,115'10

Diferencia en contra 4'55

Entrego a José Blanes a
mi salida 925 pts sobrante
subvención Diputación

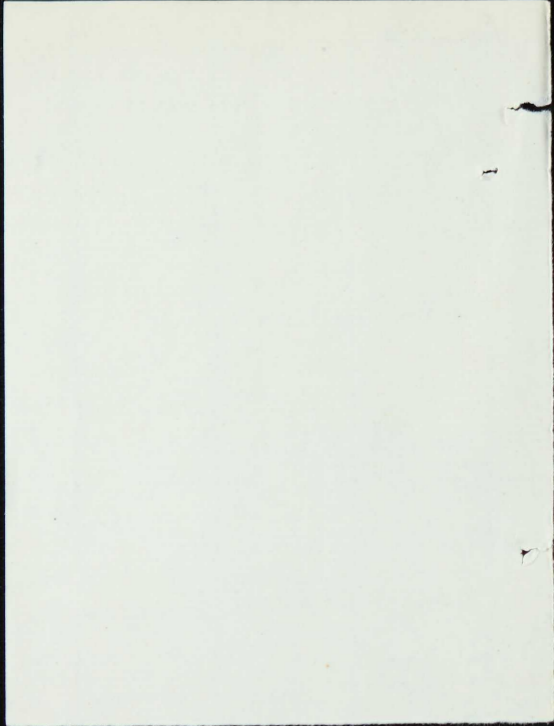

He recibido de Alfredo
Escriche la cantidad de
novecientas veinticinco
pesetas como remanente
de la asignación de la
Diputación.

Villajoyosa 20 - V 11 - 31

José Blanes

Relación de los gastos
habidos en la celebración
de la 2.^a Colonia Escolar
en el año 1931 compuesta
de 13 personas mayores y 68 niños
actuando de administrador

El concejal

Alfredo Escriche y Godoli

Gasto del Jueves 16

1,625 gramos queso bola a 850 =	1380
3 Kg bacalao ingles - a	300 = 900
2 Kg caramelos ..	350 = 700
10 libras chocolate con 10%.	125 = 1125
6 escobas ..	020 = 180
40 Kg pan ..	065 = 2600
4 paquetes sodas ..	025 = 100
10 partillas jabon ..	060 = 600
5 Kg sal ..	010 = 050
6 Kg peras ..	040 = 240
8 Kg tomates ..	025 = 200
2 Kg judias verdes ..	120 = 240
1 1/4 Kg calamares	315
2 Kg carne cerdo ..	550 = 1100
8 Libros vino ..	060 = 480
	<hr/>
Total	10210

Gasto del Viernes 17

00	3 y medio Kg. de sangre a 1'00 =	3'50
00	2 Kg chuletas .. 4'00 =	8'00
25	3 Kg magro cerdo .. 5'50 =	16'50
80	1/2 Kg tocino .. 3'50 =	1'75
00	10 Kg de peras .. 0'40 =	4'00
00	12 pepinos .. 0'15 =	1'80
50	10 Kg tomates .. 0'20 =	2'00
40	3 Kg tomates verdosos .. 0'25 =	0'75
00	2 Kg judias verdes .. 0'80 =	1'60
40	1 paquete cajas cerillas	0'60
15	3'5 Kg de pan .. 0'65 =	22'75
00	5 Kg calamares .. 1'60 =	8'00
80	Total	<u>71'25</u>

10

Gasto del Sábado 18

8 Litros de vino	a 0'60 =	4'80	
4 Kg. de hígado	a 4'00 =	16'00	1
1 Kg de tocino	a 3'50 =	3'50	2
2 Kg de carne	a 4'00 =	8'00	6
Pies de carrero y cerdo		3'30	3
2 cántaros para agua		2'50	6
8 pepinos	a 0'15 =	1'20	2
4 Kg tomates	a 0'20 =	0'80	4
2 Kg tomates verdosos	a 0'20 =	0'40	1
3 Kg ajos	" 1'25 =	3'75	1
38 Kg de pan	" 0'65 =	24'05	
1 Litro de vinagre	" 0'50 =	0'50	
1 Bannasta cangrejos		3'50	
Total		<u>72'30</u>	

Gasto del Domingo 19

'80	5 Kg tomates verdosos	à 0'25 =	1'25
'00	12 pepinos	" 0'15 =	1'80
'50	manzanilla y salvia	" 0'10 =	0'20
'00	6 Kg peras	" 0'50 =	3'00
'30	3 Kg peras	" 0'50 =	1'50
'50	6 Kg cebollas	" 0'30 =	1'80
'20	2 Kg judias verdes	" 0'90 =	1'80
'80	6 Kg sandias	" 0'40 =	2'40
'40	1/2 onza arafian		4'00
'75	100 cuartillas escribir		1'25
'05	30 Kg de pan	" 0'65 =	19'50
'50	1 Kg huesos cerdo	" 3'50 =	3'50
'50	1/2 Kg de tocino	" 3'50 =	1'75
'30	4 y medio Kg carne	" 4'00 =	18'00
	Total		<u>61'75</u>

Gasto del Lunes 20

1 manojo de perejil		0'05
3 Kg pimientos verdes	a 0'80 =	2'40
2 Kg tomates verdesos	a 0'40 =	0'80
8 pepinos	" 0'15 =	1'20
5 Kg tomates maduros	" 0'30 =	1'50
2 Kg judias verdes	" 1'50 =	3'00
1 Kg tocino	" 3'50 =	3'50
1 Kg magro cerdo	" 5'50 =	5'50
32 Kg de pan	" 0'65 =	20'80
6 Kg carbon vegetal	" 0'25 =	1'50
5 y medio Kg chuletas	" 4'00 =	25'00
Recibo carpintero		65'00
8 bombillas de 220	" 2'50 =	20'00
1 Heladora de Horchata		25'00
3 parchesis y 3 pelotas	" 0'95 =	5'70
Total		<u>181'95</u>

Gasto del Martes 21

05	8 Litros vino	0'60 =	4'80
40	6 Kg manzanas	0'60 =	3'60
80	4 Kg peras	0'50 =	2'00
20	5 Kg tomates	0'35 =	1'75
50	10 pepinos	0'10 =	1'00
00	2 Kg judias verdes	1'10 =	2'20
50	2 Kg magro	5'50 =	11'00
50	35 Kg pan	0'65 =	22'75
80	61 Kg de carbon vegetal	0'25 =	15'25
50	3 Kg higado	4'00 =	12'00
00	1 paquete bijias	0'15 =	0'90
00		Total	<u>77'25</u>

Gasto del Miércoles 22

6 Kg tomates verdesos	a 0'25 =	1'50
12 pepinos	" 0'15 =	1'80
2 Kg pimientos	" 1'10 =	2'20
3 Kg tomates verdesos	" 0'25 =	0'75
3 Kg manzanas	" 0'60 =	1'80
2 Kg peras	" 0'60 =	1'20
un manojito perejil		0'05
4 Kg manzanas	" 0'50 =	2'00
5 Kg peras	" 0'50 =	2'50
2 Kg atun salado	" 2'50 =	5'00
Pimienta molida		0'50
37 g medio Kg pan	" 0'65 =	24'05
1 litro vinagre	" 0'50 =	0'50
componer llave verja	" =	2'00
1 ovillo bramante	=	1'50
Total		<u>47'35</u>

Gastos del Jueves 23

1'50	40 Kg de pan	a 0'65=	26'00
1'80	2 Kg judias verdes	0'090=	1'80
2'20	3 Kg tomates	" 0'35=	1'05
0'75	un manojito pepil		0'05
1'80	2 Kg magro cerdo	" 5'50=	11'00
1'20	1/2 Kg tocino	" 3'50=	1'75
0'05	14 Kg de sandia	" 0'40=	5'60
2'00	10 Libras chocolate a 1'25 con 10% =		<u>11'25</u>
2'50	Total		<u>58'50</u>

5'00

0'50

4'05

0'50

2'00

1'50

7'35

Gasto del Viernes 24

8 Libros vino	0'60 =	4'80
4 Libros vinagre	0'50 =	2'00
4 Kg pimientos	1'00 =	4'00
12 pepinos	0'15 =	1'80
2 y medio Kg judias verdes	0'90 =	2'25
3 Kg tomates verdosos	0'30 =	0'90
5 Kg tomates	0'20 =	1'00
un manojo perejil		0'05
1 cuarteron sal		0'30
pimienta negra		0'50
piñones		0'50
38 Kg de pan	0'65 =	24'70
Total		<u>42'80</u>

Gastos del Sábado 25

4'80	1/2 Kg huesos cerdo	a 3'50=	1'75
2'00	1/2 Kg de tocino magro	" 4'00=	2'00
4'00	2.0 pepinos a dos 15 centimos=		1'50
1'80	2 Kg tomates verdoros	" 0'20=	0'40
2'25	2 1/4 Kg melocotones	" 0'50=	1'15
0'90	2 Kg tomates	" 0'30=	0'60
1'00	4 Kg peras	" 0'40=	1'60
5'05	1 Kg magro	" 5'50=	5'50
2'30	1/2 Kg y algo mas higado	" 4'00=	2'75
1'50	4 Kg carne	" 4'00=	16'00
5'50	1 Kg magro	" 5'50=	5'50
3'70	2 Kg higado	" 4'00=	8'00
1'80	2 Kg fideos	" 1'40=	2'80
	4 1/2 Kg de pan	" 0'65=	26'65
	5 tortas	" 2'25=	11'25
	Total		87'45

Gastos del Domingo 26

5 Kg de cebollas	2 0'30 =	1'50
1/2 Kg pescado para paella	.. 4'00 =	2'00
1 Kg magro	.. 5'50 =	5'50
1/4 Kg tocino	.. 3'50 =	0'85
manejo perejil		0'05
4 Kg tomates	.. 0'25 =	1'00
3 Kg pimientos	.. 0'60 =	1'80
1 Kg judias verdes	.. 0'80 =	0'80
1 Kg pimientos colorados	.. 0'70 =	0'70
4 Kg sandia	.. 0'25 =	1'00
5 pepinos	.. 0'15 =	0'75
Un purgante Besoy		0'25
piñones		0'20
10 pastillas jabon	.. 0'60 =	6'00
35 Kg pan	.. 0'65 =	23'75
Convidar celeros refrescos (P. Jaime)		17'00
Heladora diambilis Domingo medio-dia		11'00
		<hr/>
Total		73'15

Gastos del Lunes 27

50	40 Kg pan	a 0'65 =	26'00
00	8 Libras vino	" 0'60 =	4'80
50	10 Libras chocolate a 1'25 con 10%		11'25
85	Tirigador, goma y dos sondas		5'25
05	1/2 Kg de tomates	" 0'30 =	0'15
00		Total	<u>47'45</u>

'80

'80

'70

'00

'75

'25

'20

'00

'75

'00

'00

'15

Gastos del Martes 28

4 Kg carne	a 4'00 =	16'00
1/2 Kg tocino	a 3'50 =	1'75
6 pepineros	- 0'10 =	0'60
2 Kg tomates	" 0'20 =	0'40
1/2 Kg judias verdes	" 0'80 =	0'40
6 Kg peras	" 0'55 =	3'30
3 Kg brevas	" 0'40 =	1'20
1 Kg tomates	" 0'25 =	0'25
2 Botijos		0'35
5 Kg sandia	" 0'30 =	1'50
2 Kg fideos	" 1'40 =	2'80
3 Kg sal	" 0'10 =	0'30
3/4 Kg de pan	" 0'65 =	2'10
	Total	<u>49'95</u>

Gastos del Miércoles 29

00	1 Kg magro	a 5'50 =	5'50
75	1/4 Kg tocino magro	.. 4'00 =	1'00
60	3 docenas chonetas	.. 0'10 =	0'30
40	6 y medio Kg peras	.. 0'80 =	5'20
40	6 pepinos	.. 0'15 =	0'90
30	1 Kg judias verdes	.. 0'70 =	0'70
20	3 Kg berenjenas	.. 0'40 =	1'20
25	2 Kg tomates verdosos	.. 0'30 =	0'60
35	2 Kg peras	.. 0'80 =	1'60
50	2 Kg manzanas	.. 0'70 =	1'40
80	Sal fuman		0'50
30	Azafraan		1'25
10	1/2 litro fli-tox	.. 4'00 =	2'00
95	2 Kg bigado	.. 4'00 =	8'00
	35 Kg pan	.. 0'65 =	22'75
			<u>52'90</u>

Suma anterior

Cena en San Juan
obligada por retraso
interrupcion coche

7 Kg pan	a 0'65 =	4'55
16 vienas a 3x 0'25 pts		1'35
750 gramos queso bola .. 8'00 =		6'00
4 tomates		0'20
Gasto Bar, de salchichon, mojama, huevo atun cerveza y vino		<u><u>15'40</u></u>

Aceite

Arroz

Azucar

Farbanos

Judias

Café

55 Malte

35 Patatas

00 Queso

20 Sardina

Anchoas

40 Membrillo

Calabaza en dulce

Huevos

Aves - conejos

Utensilios

Leche

Plátanos

Galletas

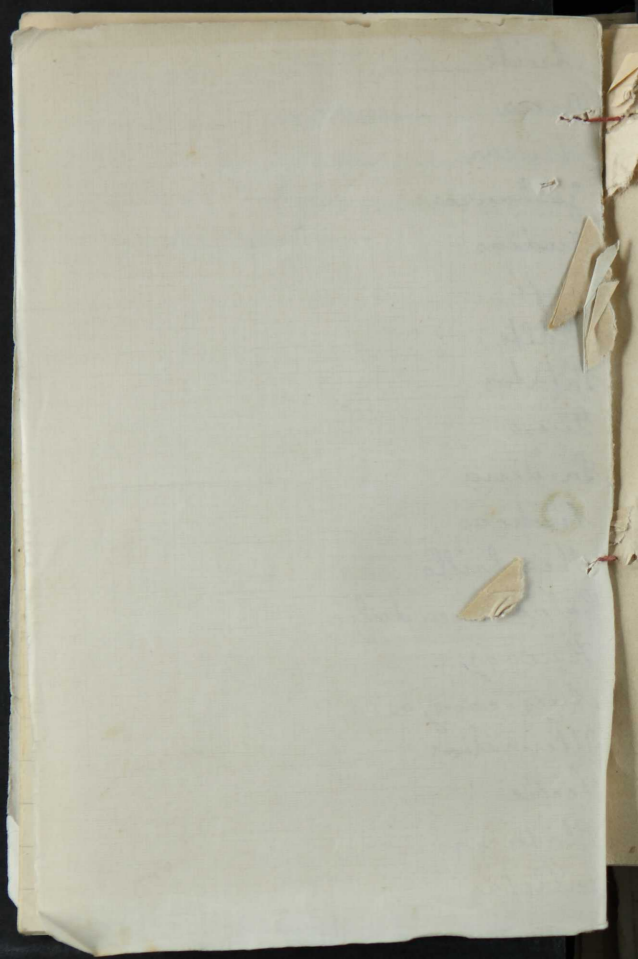

Comisión de Enseñanza del Excmo.
Ayuntamiento de Alcoy.

Memoria de la 2^a Colonia
Escolar 1931.

Journal de ...
... de ...

...
... 1921.

(1)

Memoria

de la 2.^a Colonia Escolar Alcoyana organizada
por el Excmo Ayuntamiento de Alcoy (Alicante)
en la playa del Parais (Villajoyosa).

Excmo. Sr.

Para dar cumplimiento a las disposiciones
que rigen la vida y organización de las Colonias
Escolares, como Maestro Director de la 2.^a realice
da este verano siguiendo la organización de la
Comisión de Enseñanza del Excmo. Ayuntamiento

[Faint, illegible handwriting on lined paper]



de esta ciudad, tengo el honor de someter a V. E. la presente Memoria (2)

Las Colonias escolares alcoyanas, desde que las fundó el competente e ilustre Inspector de 1.^a Enseñanza D. Juan José Senent Hañez en la actual casa colonial de la playa del Parais, conocida por el Molí de Foch, han funcionado todos los años.

Después del glorioso advenimiento de la República, el Excmo Ayuntamiento dió por con muy buen acuerdo el Patronato de Colonias que dirigia el cura Arceprioste D. Juan Bautista Escrivá y

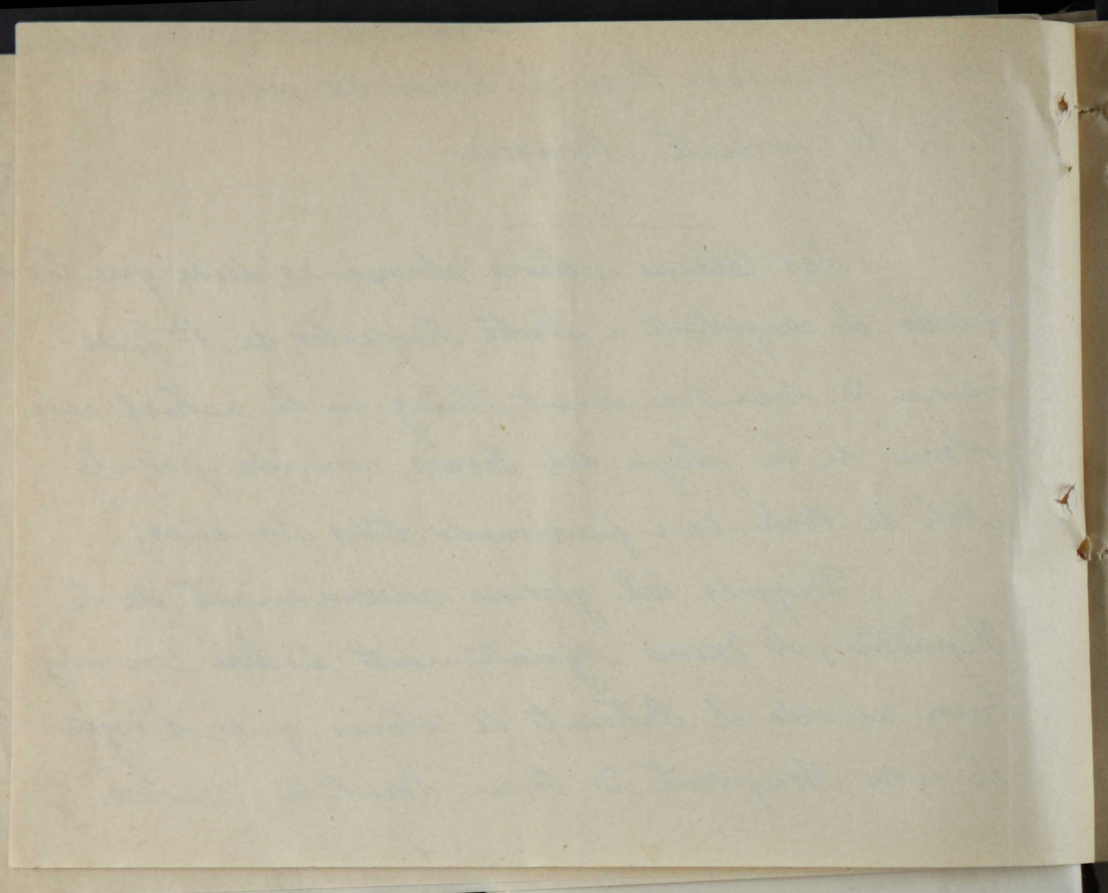

(3)

en el cual figuraba como secretario el maestro nacional D. Pascual Palmi, quedando la organización de Colonias a cargo de la Comisión de Enseñanza del Excmo. Ayuntamiento, la cual ha puesto todos sus esfuerzos para que cumplieran su cometido en la altruista misión de fortalecer a los niños débiles, pretuberculosos, anémicos, con una alimentación sana y abundante, y con todas las cuidados y atenciones que merecen los niños colonos.

Duración de la Colonia
de segunda colonia salió de Alcoy el 15

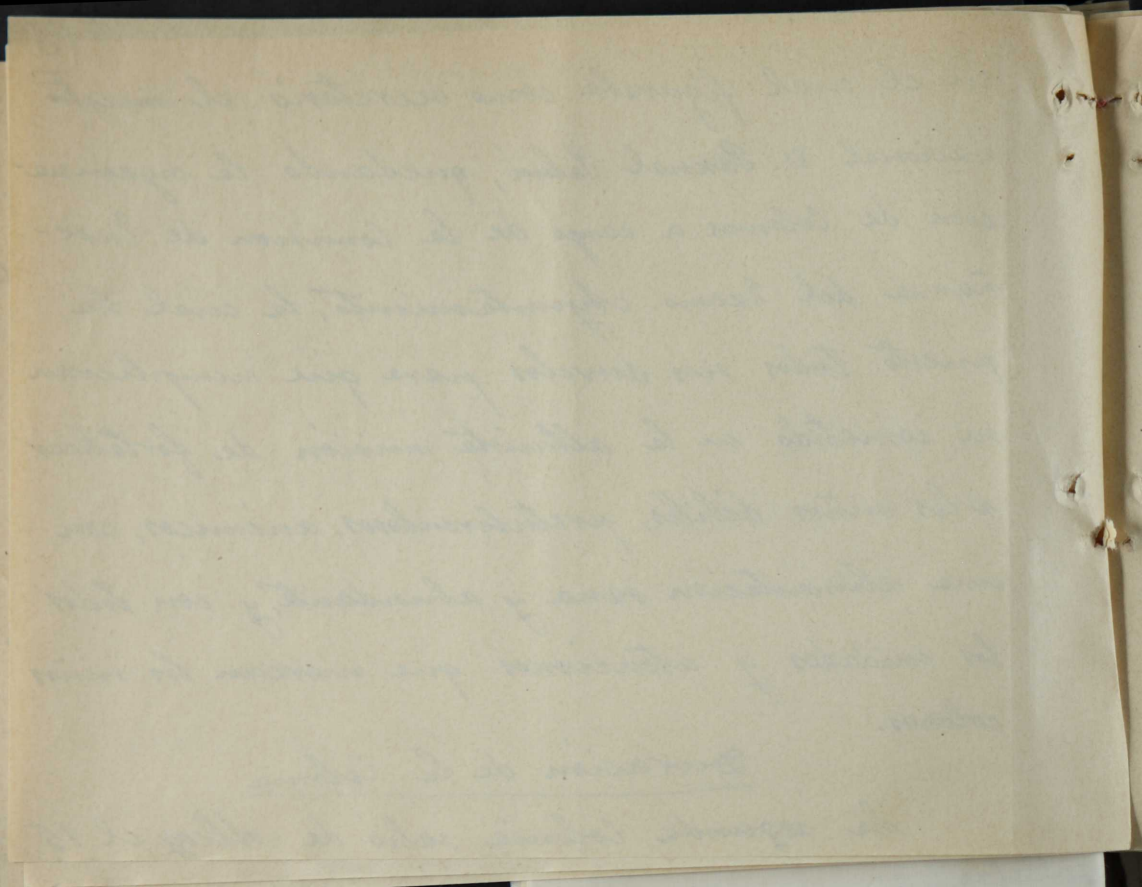

(4)

de julio del año actual y regresó de la casa-cólonia el 30 del mismo mes; es decir, que los niños disfrutaron durante quince días el clima marítimo.

Personal directivo.

Estaba constituido por los Srs. siguientes: el Diputado provincial, Médico y Concejal del Excmo. Ayuntamiento D. Alfredo Escriche Rodolá quien se encargó de su misión médica, directiva y de la administración; la competente Muestra de la escuela nacional de niñas n.º 3 D.ª María de la Con-

[Faint, illegible handwriting on lined paper]

(5)

cepcion Valdés Antolí; la Sta. auxiliar como
Maestra D^a Carmen Silvestre Abad, y el Maestro
nacional de la escuela n^o 6 de niños y Profesor
de educación física de primera enseñanza que
suscribe Juan Agudo Garret como director de Co-
lonia.

Servicio doméstico

Lo formaban la cocinera Rosario Berenguer
García, ayudante María Pedro y servicio en ge-
neral constituido por Adela Francis, Josefa Fran-
cés, Ángela López Sautemanis, Elvira Mollé Pas-

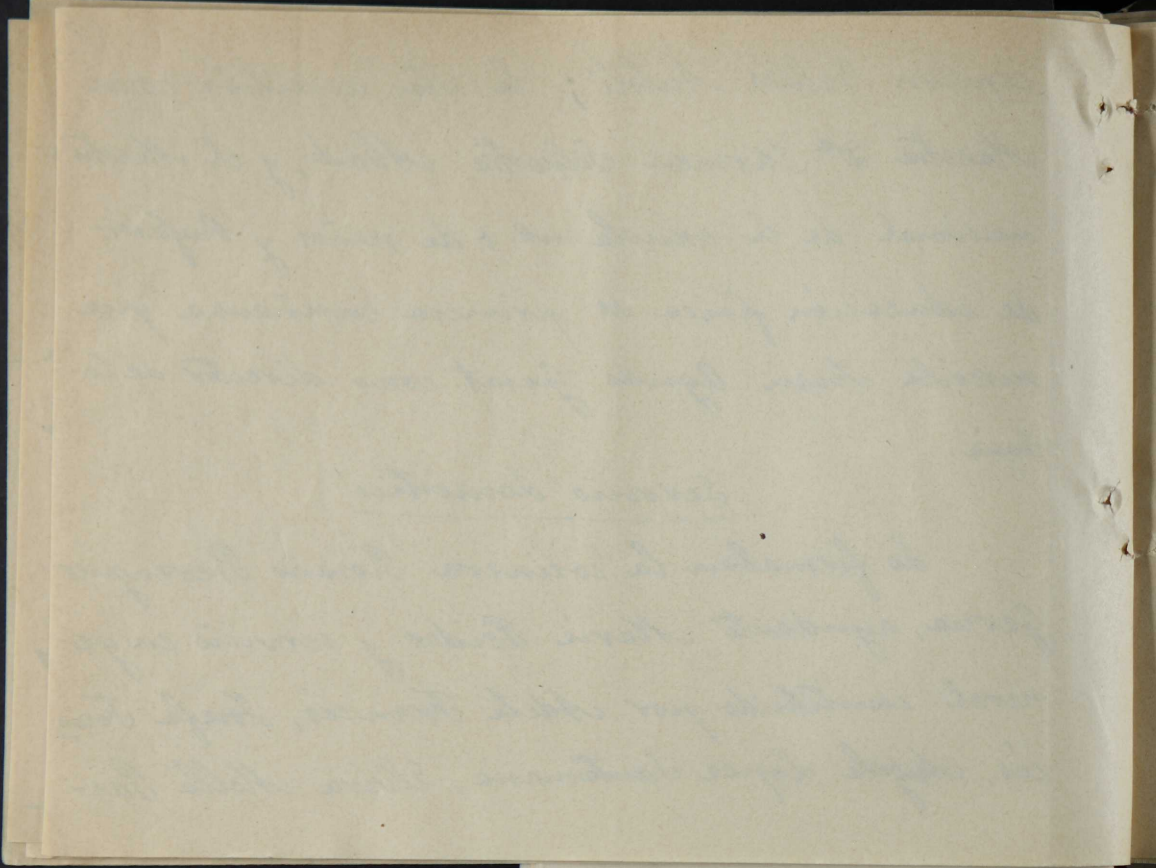

6
cuel, Victoria Perez y Hortensia Boti.

Los colonos.

Los niños-colonos en número de sesenta y seis los formaban treinta y siete niños y veintinueve niñas pertenecientes a las escuelas nacionales y privadas de esta ciudad. Los niños llevaban los números impares del uno al sesenta y tres, y las niñas los números pares desde el 2 al 58.

Plan de trabajos desarrollado en la Colonia.

Levantarse a los seis y media de la mañana

[Faint, illegible handwriting, likely bleed-through from the reverse side of the page.]

y a continuación lavado de cara, cuello, orejas,⁽⁷⁾
manos, etc. al aire libre.

A la orilla del mar lección por los colonos
de ambos sexos de gimnasia respiratoria o de gim-
nasia educativa sueca.

Desayuno en la terraza-comedor a las 7'30.
Recreo libre.

Almuerzo a las 8'30.

Juegos de cálculo, (damas, parcheesi, tres en
raya, etc)

A las 10'30 canto colectivo de himnos pa-
trísticos y canciones regionales

A las 11'30 baño de sol y exposición de

Faint, illegible handwriting, possibly bleed-through from the reverse side of the page. The text is arranged in several lines across the page.

los movimientos correspondientes a la "base de ⁽³⁾
pecho"

Desde las 12 baño de mar por grupos y
lección práctica de natación.

A las 13 comida de los niños en la terraza
comedor.

De las 14 a las 16 descanso en los dormitorios.

A las 16 enseñanme por el que suscribe
de juegos educativos al aire libre y a la sombra,
de marcha, carrera y salto; de levantamiento, y de
lucha. Otros días escribir cartas a los padres.

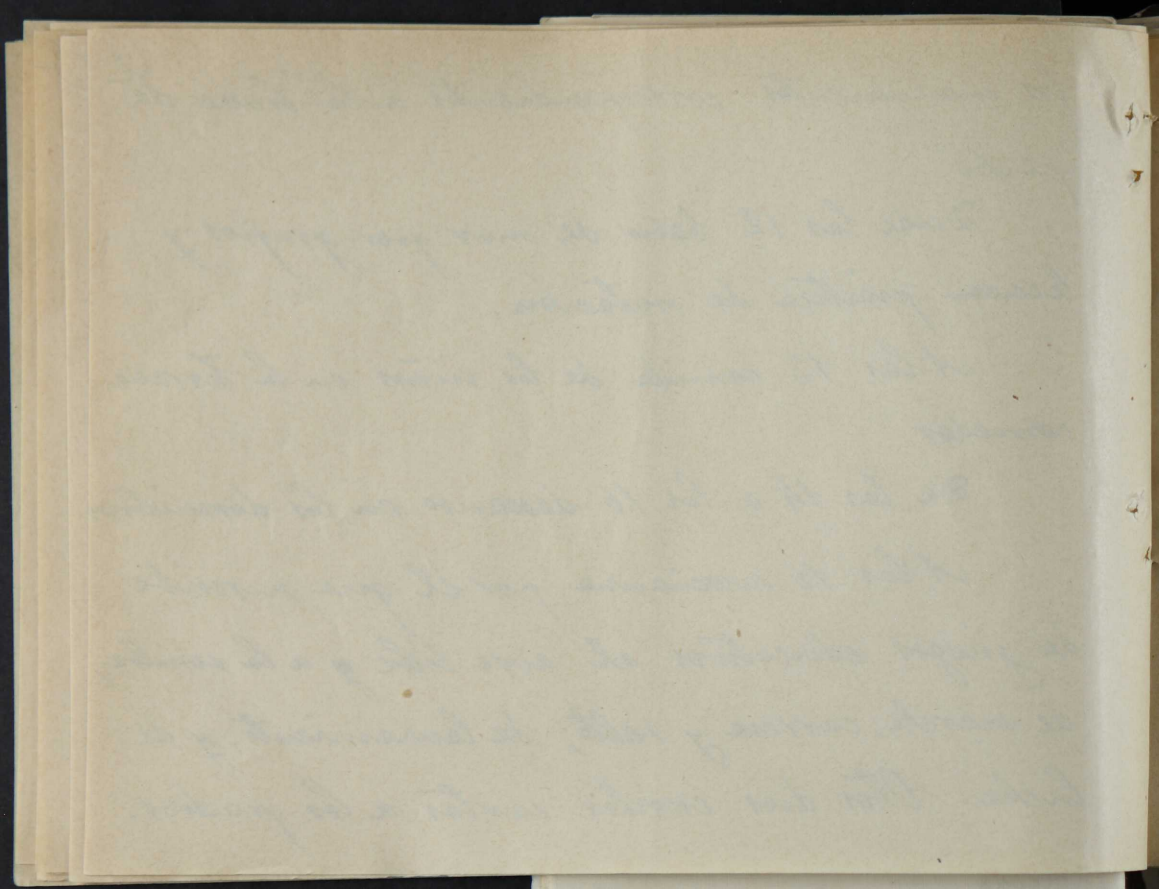

La merienda se servió a las 17'30 y a ⁽⁹⁾
continuación se volvió de excursión por la ori-
lla del mar, o a sitios pintorescos tierra aden-
tro.

Se cenó en la terraza a las 20'30 y
a las 21'30 pasaban a los dormitorios a des-
cansar hasta el día siguiente.

Detalles aclaratorios al plan de trabajo
desarrollado.

En la lección de gimnasia respiratoria con
movimientos exigidos de la cartilla gimnástica

[Faint, illegible handwriting, likely bleed-through from the reverse side of the page.]

10

infantil se han seguido las indicaciones de la Escuela Central de Gimnasia para este clase de ejercicios.

Los días que se he practicado la gimnasia educativa sueca se he hecho la lección ajustándose a las normas trazadas por mí para las Escuelas nacionales de Alcoy.

Entre los juegos de cálculo enseñados por mí después del almuerzo de los niños se han ejecutado los de damas, porcheeri, tres en raya,

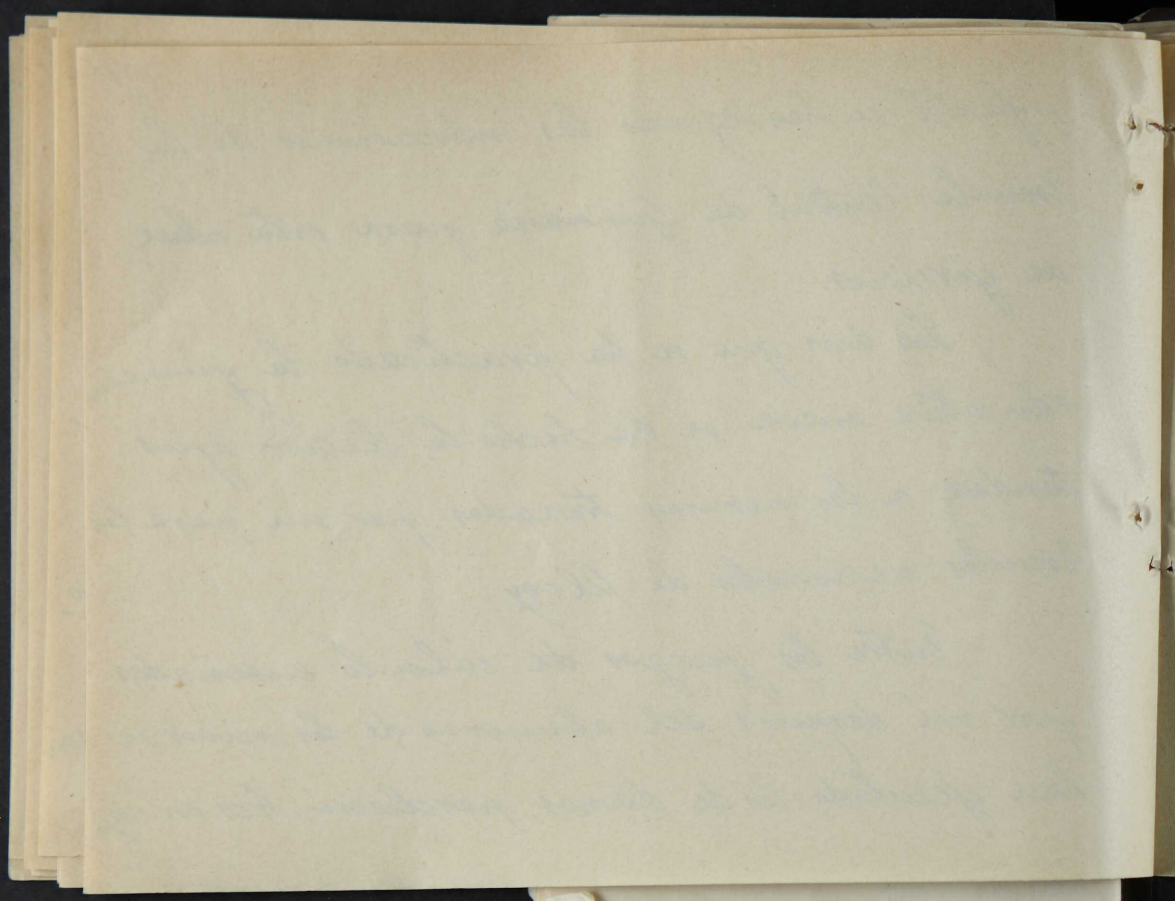

(11)
le liebre perseguida, el perro y los lobos, a
mas de construcción de cometas y barquitos de
corcho.

Las canciones ejecutadas han sido: La
Marsellesa; Himno de Riego; Himno de los Exploradores;
Arriba corazones; Salte, salte caballín;
La combe; La proviane; A mi me gusta lo blanco;
No le debe el sol; Eres como la rose; El burro;
El coragel; El rataplan; El Parais; Le alborade
valenciane, y Despedida al Parais.

El baño de sol se ha practicado siguiendo

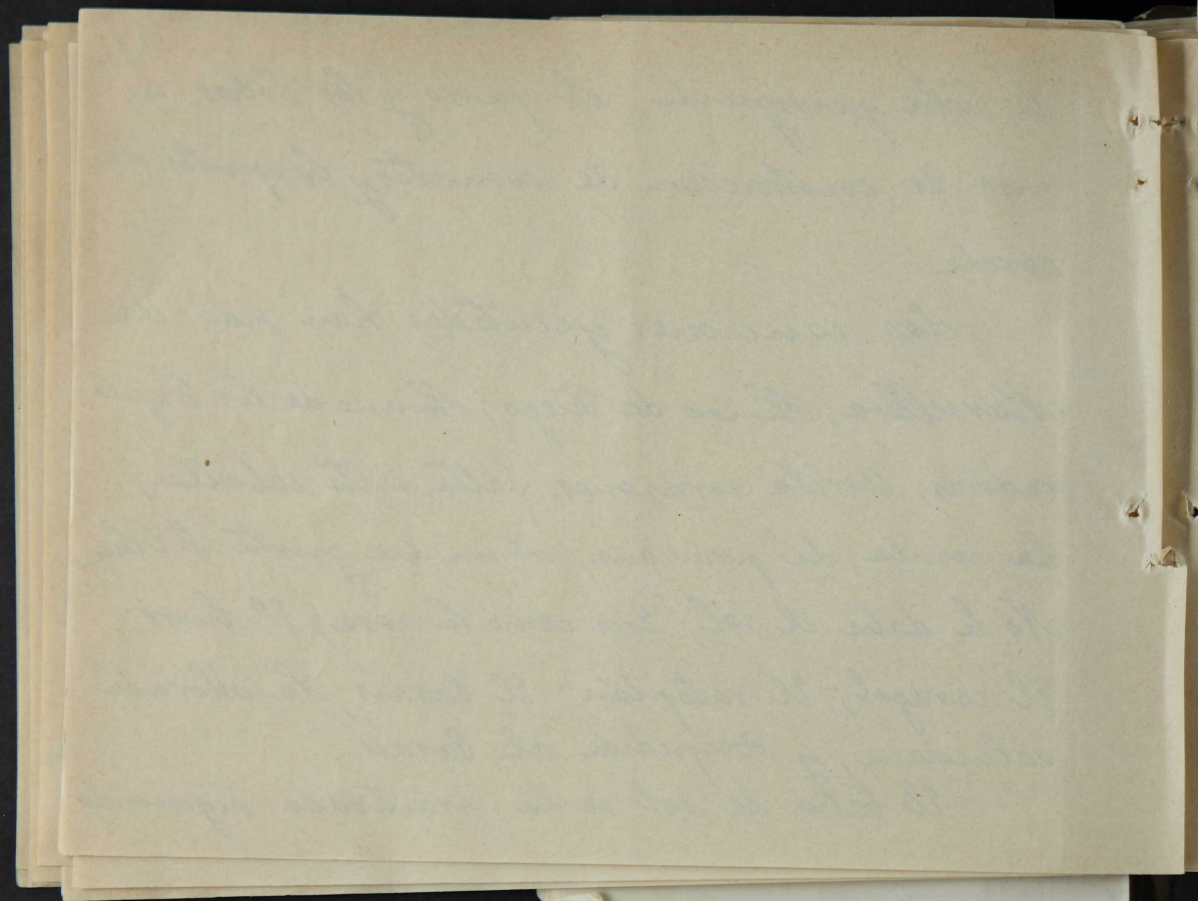

las instrucciones facultativas de D. Alfredo Es-
criche Todoli. 12

En la práctica de movimientos de natación
antes de entrar al mar, se han ejecutado los co-
rrespondientes a la "brasa de pecho", primero
los movimientos de brazos, luego los de piernas,
y finalmente brazos y piernas a la vez.

El baño de mar se ha practicado muchos
días, primero las niñas y luego los niños, a
base de 12 a 15 minutos cada grupo. Cuando
había marejadilla se hacían tres grupos; primero
las niñas con sus profesoras, luego la mitad de

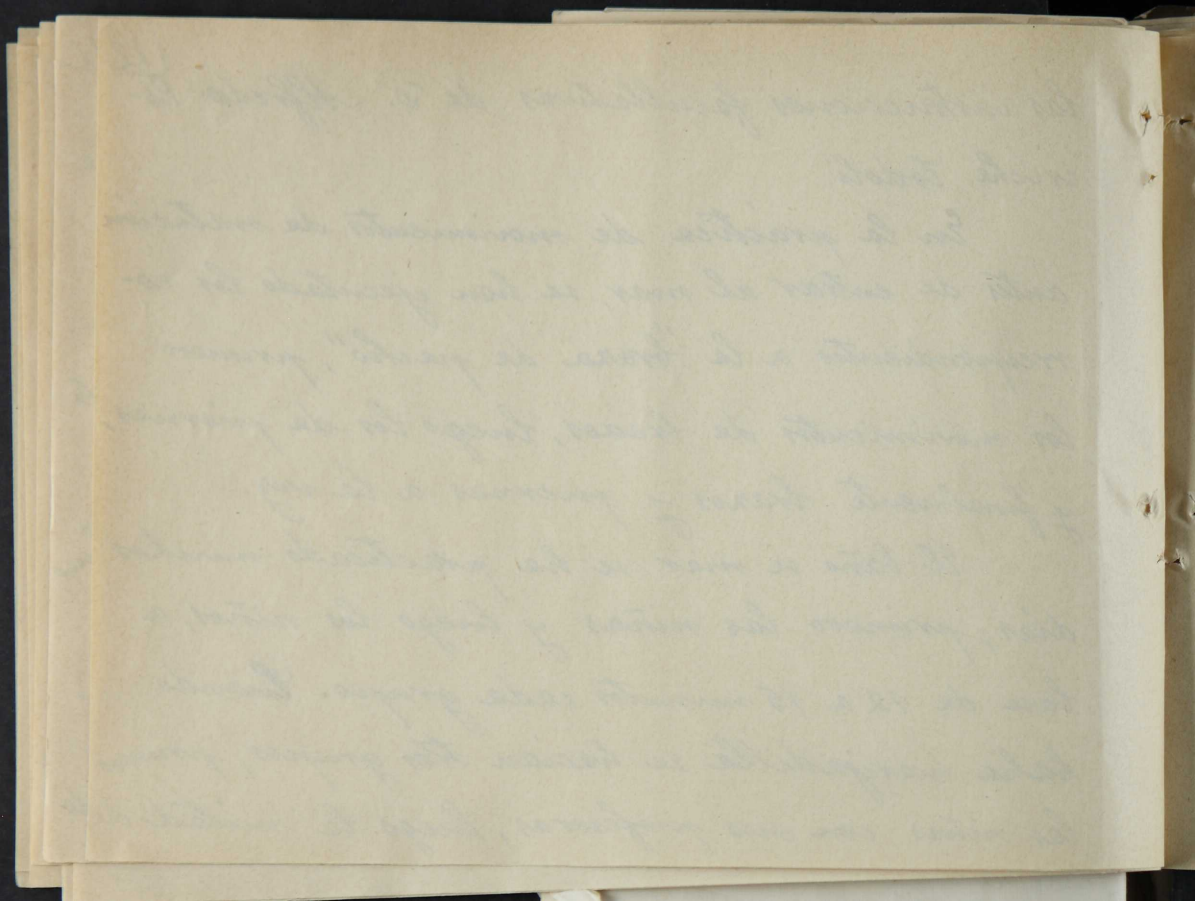

(13)
los niños y finalmente la otra mitad.

He de hacer constar que los días 21, 22 y 23 en que hubo mar gruesa se prohibió el baño de mar evitando con ello el peligro consiguiente en aquella playa pedregosa y de fondo rápido.

Los niños han sido acompañados en el agua por D. Alfredo y por el que suscribe. Allí se les ha enseñado la práctica de la "brava de pecho."

Después de la siesta y en diversos días se ha enseñado a los niños de ambos sexos los

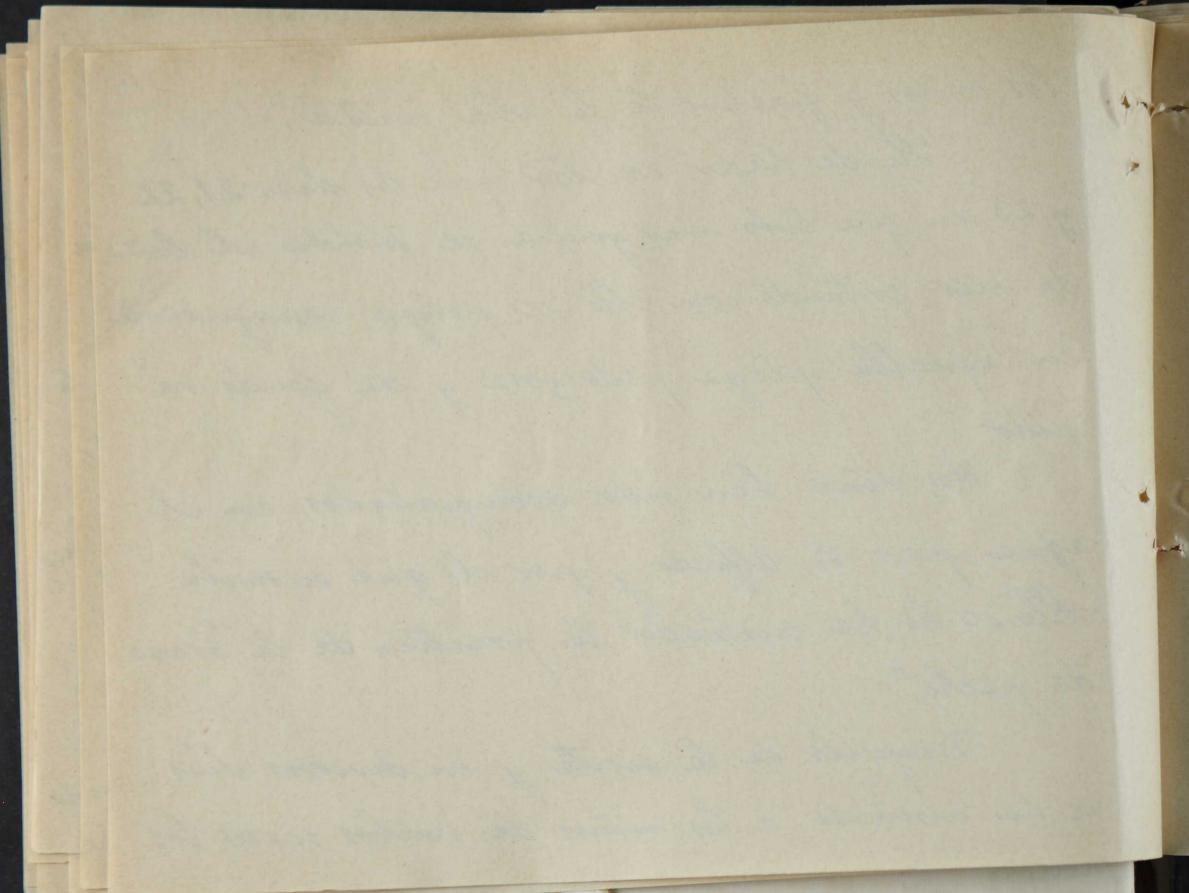

siguientes juegos educativos recomendados por la Escuela Central de Gimnasia: - Santiago, ¿dónde estás?; Carrera de banderitas; Pelota de ida y vuelta; Pelota en zig-zag; Avanzando el túnel; Combate a la pata coja; El esquivar del balón; El toque del balón, y otros.

Las excursiones verificadas han sido a la playa del Bon-Nou; la Malleeta; Playa del Moro; el Rincón; La Pileta; de Celeta y Villajoyosa. Algunas de estas excursiones tan agradables para los niños han sido repetidas mas de un día.

Labor médica y administrativa.

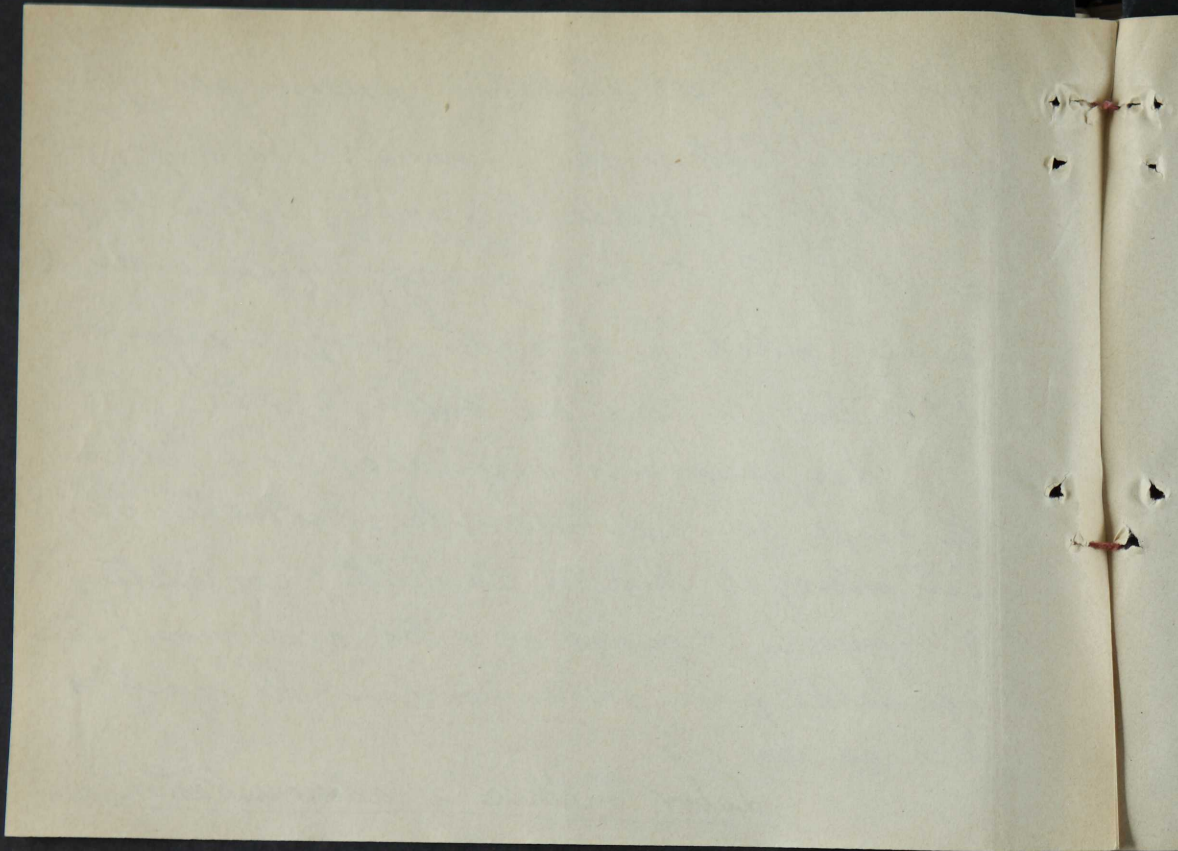

Como decimos al principio estuvo encomen-
 dada al competente médico, concejal del Excmo.
 Ayuntamiento y Ayuntamiento provincial D. Alfredo
 Escribche Todoli, quien atendió cuidadosamente a
 cuantos niños sufrieron alguna pequeña indiges-
 tion, quemaduras del sol, o arañazos de los que
 los pequeños se producen cuando no atienden las
 indicaciones de sus profesores.

Su labor médico-administrativa mereció
 los plácemes de todos. Gracias a sus disposi-
 ciones y órdenes se trasladaron de lugar los

[Faint, illegible handwriting, likely bleed-through from the reverse side of the page.]

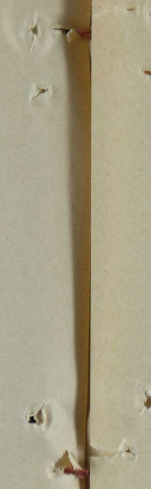

retretes para niños situados en el patio y se llevaron al lado del muro que circunda la finca, evitándose con ello los malos olores que llegaban a la terraza-comedor. Conquistó de la servidumbre una limpiera esmerada de la casa-colonia; se encargó de que el carpintero arreglara puertas y cerraduras; cambió portalamparas y bombillas cuando la corriente directa que allí se recibe fundió a estas. Y sobre todo, cuidó esmeradamente de que la alimentación

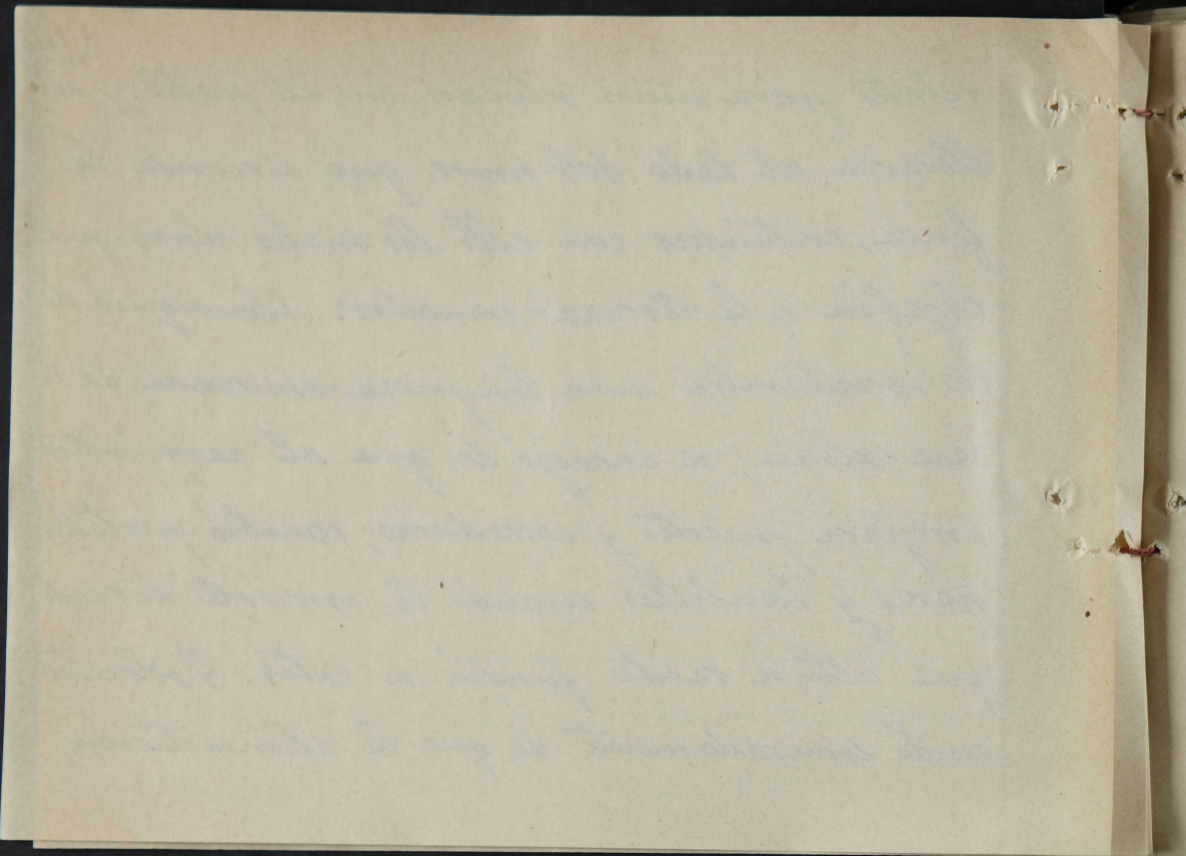

(17)
para los colonos fuera variada, nutritiva y
abundante; allí todos comieron cuanto quisie-
ron.; Cuantos días D. Alfredo estuvo mañana
y tarde en Vilajoyosa para que los niños co-
mieran lo mejor del mercado, en carnes, frutas,
y pescados! Todos estos desvelos le granjearon el
aprecio de los pequesitos que le llamaban ca-
riñosamente; papaito!

Los Maestros.

Merecen los mas cumplidos elogios la Maes-
tra nacional D.^a Maria de la Concepcion Valdes Du-

[Faint, illegible handwriting, likely bleed-through from the reverse side of the page.]

tolí y la señorita auxiliar D^a Carmen Silvestre Abad y atentamente he de manifestar a esa Dirección general de 1^a enseñanza, el reconocimiento a su constante y maternal cuidado con los niños, a las atenciones y cariños de que supieron rodearlos en la hora del baño, en los cantos, juegos, excursiones, y sobre todo, destacando en su labor educativa la organización de una función teatral en la que los colonas interpretaron "El enanito parlante" con monólogo ideado por las Maestras, "de ple-

Faint, illegible handwriting, likely bleed-through from the reverse side of the page. The text is arranged in approximately 12 horizontal lines across the page.

garia de una niña y una vibrante poesía de tonos patrióticos. A este acto fueron invitados los verescantes de los alrededores que aplaudieron complacidos a las pequeñas actrices y un colaborador de "Le Gazette de Devante" de esta ciudad que les dedicó un bello artículo.

Servicio doméstico.

Todos cumplieron su cometido con buen deseo y por ello son merecedores de felicitación. Destacó por su actividad la cocinera Rosario

Faint, illegible handwriting, likely bleed-through from the reverse side of the page.

Service Records

Faint, illegible handwriting, likely bleed-through from the reverse side of the page.

(20)

Berenguer Garcia y le ayudante Maria Peidro que presentaron la comida a la hora y bien condimentada. He de hacer constar que la limpieza de la casa y ordenacion de los demás servicios fue siempre excelente.

- Donante generoso -

El día 26 recibimos la visita del renombrado doctor alceyano D. Salvador Garcia al que acompañaba su distinguido esposo y el concejal D. Francisco Paysé. Todos tuvieron

[Faint, illegible handwriting, likely bleed-through from the reverse side of the page.]

(21)

para niños y directivos deferentes atenciones
y D. Salvador García colmó la alegría de los
colonos regalándoles doce paquetes grandes
de peladillos, torrados amizados y torrados co-
rrientes. ; Inútil es manifestar el contento y
algaraz, los vivas y manifestaciones de agrado
de los colonos para el generoso donante!

Resultados físicos y morales ob-
tenidos.

Según la ficha antropométrica de resultados con

[Faint, illegible handwriting, likely bleed-through from the reverse side of the page.]

seguidos que se inserta al final de esta Memoria los 37 niños aumentaron en total 23 Kg. con un promedio de 0'629 Kg; de estatura se obtuvo un promedio de 6'8 milímetros y de elasticidad torácica de 1'08 cm. El niño que mas aumentó en peso fue el n.º 55 Francisco Perez Ordóñez con 2 Kg.; en estatura el mismo con 2 cm., y en elasticidad torácica el 37 y el 33, Jorge Soler Fornet y Antonio Vicens Cortés con 2 cm.

Las 29 niñas aumentaron en total 17 Kg. 700 gramos con un promedio de 0'610 Kg. De es-

(23)

tatura se obtuvo un promedio de 6'5 milímetros
y de elasticidad torácica de 0'55 centímetros.

La niña que mas aumento en peso fue
la número 48 Enriqueta Oriola con 1 Kg. 500 gra-
mos; en estatura la n.º 44 Gloria Boti Jimenez
con 1'5 centímetros, y en elasticidad torácica las
nos 28 y 46 Angelita Peicho Lopez y Carmen Vila-
ne Pays con 2 centímetros.

Los resultados morales obtenidos se
han manifestado en un amplio espíritu de
solidaridad y compañerismo entre todos los colonos

10
The first part of the
document is a letter
to the Secretary of
the State, dated
the 10th of
the month of
the year 1800.
The second part
is a list of the
names of the
members of the
committee, and
the names of the
persons who were
appointed to
investigate the
affairs of the
Department of
the Treasury.
The third part
is a report of the
committee, dated
the 15th of
the month of
the year 1800.
The fourth part
is a list of the
names of the
persons who were
appointed to
investigate the
affairs of the
Department of
the Treasury.
The fifth part
is a report of the
committee, dated
the 15th of
the month of
the year 1800.
The sixth part
is a list of the
names of the
persons who were
appointed to
investigate the
affairs of the
Department of
the Treasury.
The seventh part
is a report of the
committee, dated
the 15th of
the month of
the year 1800.
The eighth part
is a list of the
names of the
persons who were
appointed to
investigate the
affairs of the
Department of
the Treasury.
The ninth part
is a report of the
committee, dated
the 15th of
the month of
the year 1800.
The tenth part
is a list of the
names of the
persons who were
appointed to
investigate the
affairs of the
Department of
the Treasury.

(24)

que se ha manifestado en la unión de ellos
para todas las obras de conjunto.

Merece citarse en este sentido la colaboración de los niños para retirar de la orilla del mar la caseta de baños, el día 22, en que el empuje del oleaje fué desmoronando la playa y puso en peligro de deshacer la caseta.

Estos son Excmo. Sr. los datos de la 2.^a
Colonia Escolar organizada por el Ayuntamiento
de Alcoy (Alicante). Alcoy 4 de agosto de 1931.
El Muestro Director
Juan Agudo Garret.

Datos antropométricos de la 2ª Colonia escolar de 1931
 organizada por la Comisión Municipal de Enseñanza del
 Excmo. Ayuntamiento de Alcoy en la playa del Peraió.

Salida de Alcoy el 15 de julio de 1931
 Regreso del Peraió el 30 de julio de 1931

Niños

Número del niño	Nombre y apellidos	Peso en Kg.		Estatura		Perímetro torácico		xifoides en centímetros			
		Antes	Después	Antes	Después	Diferencia		Expiración	Inspiración	Diferencia	
						ANTES DE LA COLONIA		DESPUES DE LA COLONIA			
1	Antonio Giner Satorre	16'5	17'2	1'035	1'04	55	59	4	54'5	59'5	5
3	Francisco Valor Frances	18'0	18'4	1'103	1'11	56	59	3	56	59'5	3'5
5	Mamuel Rodas Garau	17'5	18'3	1'12	1'125	56'5	60	3'5	56	60	4
7	Santiago Gíster Julia	18'5	18'6	1'12	1'12	58	61	3	58	61	3
9	Mamuel Landela Peidos	19'5	20'2	1'145	1'15	58	60'5	2'5	58	61	3
11	José Seguí Santacreu	19'0	19'2	1'12	1'12	55	59	4	55	60	5
13	José Vicens Oriola	18'0	18'3	1'145	1'15	55'5	59'5	4	55	60	5
15	Vicente Pastor Reig	19'0	19'6	1'135	1'14	53	63	5	57	63'5	6'5
17	Antonio Gíster Lilia	19'5	20'0	1'165	1'19	58	67'5	3'5	58	61'5	3'5
19	Fermín Bardisa Bardisa	21'0	21'7	1'18	1'185	61	64'3	3'5	61	65	4
21	Adolfo Catalá Comis	22'0	22'7	1'203	1'21	59	62'5	3'5	59	63	4
23	Miguel Miralles Gíster	19'5	20'5	1'19	1'20	56	60'5	4'5	55	61	6
25	Narío Sempere Francis	19'0	19'7	1'106	1'11	55	59'5	4'5	54'5	60	5'5
27	Rafael Castañer Dorrell	24'5	24'8	1'25	1'255	61	65'5	4'5	60'5	66	5'5
29	Jorge Sempere Claret	27'0	27'6	1'27	1'22	58'5	63	4'5	58	63	5
31	José Pastor Pla	23'0	23'6	1'225	1'23	58	62	4	58	63	5
33	Antonio Vicens Cortés	23'5	26'100	1'24	1'25	63	70	7	62	71	9
35	Miguel Valor Frances	23'0	23'5	1'245	1'25	60	65'5	5'5	59	66	7
37	Jorge Joler Torret	23'5	24'2	1'27	1'28	59	66	7	58	67	9
39	Juan Senabre Sellés	26'5	27'0	1'235	1'24	62	69	7	67'5	70	8'5
41	Vicente Argües Perol	24'5	24'6	1'29	1'29	60'5	65	4'5	59'5	65	5'5
43	Antonio Carbonell Castells	24'0	24'5	1'275	1'28	61	64	3	61	64	3
45	Rafael Sifres Molina	30'0	30'2	1'33	1'33	62	69	7	62	69	7
47	Francisco Amador Cabrera	27'5	28'7	1'31	1'32	66	71	5	65'7	72	6'5
49	Roberto Moser Perez	24'5	25	1'295	1'30	60	64'5	4'5	59	65	6
51	Rafael Berenguer Reig	27'5	28'8	1'31	1'32	62'5	67'5	5	62	68	6
53	Santiago Pastor Araal	27'0	27'6	1'302	1'31	60	66	5	60	66	6
55	Francisco Perez Adonés	26'0	28	1'31	1'33	64	68	4	64	68	4
57	Mamuel Borrás Nicks	26'0	26'2	1'35	1'35	62'5	66'5	4	62	67'5	5
59	José Cuenco Esparra	28'0	29'0	1'37	1'38	60	65'5	5'5	59	66	7
61	Juan Torres Espi	25'5	26'5	1'325	1'335	60	64'5	4'5	59	65	6
63	Matias Berdegall Durá	28'2	29'2	1'33	1'34	67	67'6	6'5	60	68	8
65	Antonio Bernabén Elías	29'0	29'7	1'452	1'46	60'5	67	6'5	60	67'5	7'5
67	José Puig Cabrera	34'0	34'7	1'515	1'515	64	70	6	63'5	70'5	7
69	Gilberto Olina Sombra	19'5	20'0	1'175	1'18	55'0	58'5	3'5	55'0	58'5	3'5
71	Luis Garau Perez	29'0	29'7	1'494	1'50	64	70	6	63	70'5	7'5
73	Juan Miralles Gíster	37'0	37'6	1'51	1'515	67'5	71	3'5	67'5	71	3'5
		887'2	104'5	46105	46805				172'0		212'0

Niñas

Número de la niña	Nombre y apellidos	Peso en Kg.		Estatura		Perímetro torácico xifoides en centímetros					
		Antes	Después	Antes	Después	Antes de la Colonia			Después de la Colonia		
						Expiración	Inspiración	Diferencia	Expiración	Inspiración	Diferencia
2	María Martínez Ferrer	17'0	17'1	1'11	1'11	54	55	1	54	55	1
4	María Nacher Ferrero	20'0	20'6	1'115	1'12	60	62	2	60	62	2
6	Dereza Francis Ferrer	16'0	16'1	1'13	1'13	55	57	2	55	57	2
8	Tris Ferrer Abad	17'5	18'5	1'13	1'14	57	61	4	56	61'5	5'5
10	Marita Soler Gilbert	21'5	22'5	1'15	1'16	60	62'5	2'5	60	62'5	2'5
12	Lea Reig Martínez	20'5	21'2	1'17'5	1'18	59	63	4	59	63	4
14	Beatriz Peidro Lopez	18'0	18'3	1'18'5	1'18'5	54	58	4	54	58	4
16	Conchita Gilbert Llacer	23'0	24'3	1'21	1'21'5	68	69	1	68	69	1
18	Mercedes Pla Moro	22'0	23'0	1'23	1'24	59	63	4	59	63'5	4'5
20	María Pastor Santor	21'5	22'6	1'23'5	1'24'5	58'5	62	3'5	58	62	4
22	María Anacil Alcega	23'0	23'2	1'25	1'25	56	59	3	56	59	3
24	Isabel Castaner Soler	22'5	23'3	1'24'5	1'27	58'5	63'5	4	58	63	5
26	Concetta Vicens Oriol	23'0	23'7	1'28	1'29	57	61	4	57	61'5	4'5
28	Amelita Peidro Lopez	26'0	27'3	1'29	1'30	60	64	4	59	65	6
30	Lolita Bonas Vicens	25'5	25'5	1'31'5	1'31'5	62	65'5	3'5	61	65'5	4'5
32	Trini Cabrera Calabrig	26'0	26'5	1'30'5	1'31	60	64	6	59	65	6
34	Matilde Nacher Ferrero	27'0	28'0	1'33	1'34	62'5	67	4'5	62'5	68	5'5
36	Adelita Gilbert Parga	25'5	25'5	1'35	1'35	63'5	68	5	63	68'5	5'5
38	María Genes Ampere	28'0	28'3	1'35	1'35'5	63	67'5	4'5	63	67'5	4'5
40	Victoria Parga Ortel	27'0	27'5	1'36'5	1'37	62	66'5	4'5	62	66'5	4'5
42	Francisca Mateu Ferrando	26'0	26'3	1'38	1'38	59	64	5	59	64	5
44	Gloria Boti Ameneu	26'5	25'5	1'37'5	1'39						
46	Carmen Vilaplana Parga	28'5	29'5	1'39'5	1'40'5	65'5	70	4'5	65	70'5	5'5
48	Enriqueta Oriol Molle	30'5	32'0	1'41	1'42	60	70	4	65	71	6
50	María Company Serra	31'5	32'0	1'42	1'43	65'5	70'5	5	65	71	6
52	Adelita Reig Martínez	31'0	31'5	1'41	1'41	69	74'5	5'5	68	74	6
54	Franca Pastor Pla	37'0	37'5	1'44	1'44'5	73	76'5	4'5	72	77'5	5'5
56	Regina Vilanova Rodríguez	36'0	36'7	1'44'5	1'45	68'5	73'5	5	68	74	6
58	Ante Juan Molle	32'0	33'0	1'46	1'47	67	70'5	3'5	66	70'5	4'5
		729'3	747'2	47'47'5	47'65'5			108'0			124'0

Niños } Aumento medio en peso 0'629 Kg.
 " " " estatura 6'8 m.m.
 Elasticidad torácica media 1'08 cm.

Niñas } Aumento medio en peso 0'610 Kg.
 " " " estatura 6'5 m.m.
 Elasticidad torácica media 0'55 cm.

COMISION MUNICIPAL DE ENSEÑANZA DE ALCOY

COLONIAS ESCOLARES DE

1 9 3 1

XXXXXXXXXXXXXXXX

Tercera expedición

DIRECCION

Concejal.- Don José Blanes Mollá
Maestro .- Don Luis Guillem
Maestra .- Doña Encarnación Guillem

SERVICIO DOMESTICO

Cocinera.- Rosario Berenguer Garcia
Ayudante.- Maria Peidro
 Consuelo Perez.- Quintana
Servicio Marina Gisbert.- Doña Saurina 12
 en Amanda Pastor .- Pablo Iglesias, 4
general. Rosalía Cardenal Pastor.- Fermín Calán. 104
 Josefa Guillem.- Amalio Gimeno, 3
 Rosario Guillem.- id id 3

C O L O N I O S

N I Ñ O S

Número 1.- Angelito Jordá Martí.- Escuela Don Germán Sanz
" 3.- Mario Baraelo Domenech.- Centro Socialista
" 5.- Francisco Solá Jorquera.- Don Luis Guitart
" 7.- Mario Ivorra Castelló .- Don Jorge Diaz
" 9.- Joaquín Linares Conis .- Don Miguel Soler
" 11.- Federico Peidro Ferrandiz.- Escuela Graduada

- Número 13.- Juan Perez Prats.- Escuela Graduada
- " 15.- Antonio Margarit Colomina.-
- " 17.- Ismael Monllor Francés.- Escuela Graduada
- " 19.- Antonio Jordá Blanes.- Don Jorge Diaz
- " 21.- Roberto Domenech
- " 23.- Rigoberto Guarinos Blanes.- Don Juan Agudo
- " 25.- Francisco Ferrando Pascual.- Don Manuel Bertolín
- " 27.- Antonio Palacio Gisbert.- Escuela Graduada
- " 29.- Santiago Belda Benito.- Don Federico Jornet
- " 31.- Rafael Torregrosa Perez.- Escuela Graduada
- " 33.- Jorge Garcia Lopez.- Don Juan Agudo
- " 35.- Gonzalo Vilaplana Albors.- Don Pascual Palmí
- " 37.- Antonio Vilaplana Peidro.- Don Salvador Jornet
- " 39.- Roberto Miró Lledó.- Don Miguel Soler
- " 41.- Francisco Gisbert Llopis.- Escuela Graduada
- " 43.- José Perez Verdú.- Salvador Jornet
- " 45.- Manuel Monerri Ferrer.- Circulo Católico
- " 47.- Eduardo Gilibert Jordá.- Don Pascual Palmí
- " 49.- Francisco Payá Martínez.-
- " 51.- Alfredo Guiles Moncho.- Escuela " El Trabajo"
- " 53.- Miguel Garrigós Mora.- Don Luis Gultart
- " 55.- Francisco Nadal Climent.- Ave Maria
- " 57.- Enrique Climent Brotons.- Escuela Graduada
- " 59.- Santiago Perez Garcia.- Don German Sanz
- " 61.- Angel Cantó
- " 63.- Roberto Sorolla Esteban.- Don Federico Jornet

N I R A S

- Número 2.- Conchita Mollá Cardenal
- " 4.- Rosita Mollá Cardenal
- " 6.- Rosita Ferrandiz Navarro.- Doña Maria Ines Colechá

- Número 8.- Paquita Romá Gomis.- Doña Clara Tornel
- " 10.- Luisa Vidal Santamaría.- Doña María Inés Colechá
- " 12.- Carmen Calvo Abad -- Doña Marina Bernabeu
- " 14.- Fedora Silvestre
- " 16.- Conchita Blanes Más -- Doña Calara Tornel
- " 18.- Mercedes Margarit Colomina.- Doña María Inés Colechá
- " 20.- María Peidro Garcia -- Doña Rita Botella
- " 22.- Teresita Payá Miralles
- " 24.- María Pastor
- " 26.- Carmen Olcina Lledó -- Doña Marina Bernabeu
- " 28.- Carmen Soler Miró -- Doña Concepción Valdés
- " 30.- Rita Cardenal Rico -- Doña Joaquina Catalá
- " 32.- María Vilaplana Molina -- Doña Asunción Gadea
- " 34.- María Jordá Esteve -- Doña Concepción Valdés
- " 36.- Pepita Llorens Ferrer
- " 38.- Aurelia Peidro Satorre
- " 40.- Pura Peidro Cabrera
- " 42.- Carmen Balaguer Linares -- Doña Amalia Garcia
- " 44.- María Sellés Ivorra -- Doña Pilar Garcia
- " 46.- Amelia Perez Domenech --
- " 48.- Consuelo Valls Solbes -- Doña Joaquina Catalá
- " 50.- María Mira Miró -- Doña Pilar Garcia
- " 52.- Josefina Pozuelo Benedicto- Doña Joaquina Catalá
- " 54.- Carmen Martínez Sanz -- Doña Pilar Garcia
- " 58.- Berta Dominguez Garcia
- " 5658.- Rosalía Payá Martínez --
- " 60.- Sofia Mora Ubeda
- " 62.- Rita ^{Cortés} ~~Torres~~ Cortés -- Doña Concepción Soler
- " 64.- Julia Valor Reig -- Doña Carmen Lopez
- " 66.- Carmen Garcia Verdú -- Doña Elena Garcia
- " 68.- Antonia Pozuelo Benedicto
- " 70.- Conchita Andrés Molina
- " 72.- Julia Belen uer Atarredona
- " 74.- Carmen Botella
- " 76.- Reinalda Peidro



CAMILO VILAPLANA JORDÀ

IMPRERIA

Caja

LIBRERIA

ALCOY.



-Loja-

Julio	31	Justificante del gasto diario	
		38 Kgs. de Pan a 0'65 ct	24'70
		3 " " carne a 4 pto	12
		1 " " huesos y 1/2 de causalada	4'75
		1 cántaro	1'20
		3 Kgs de atun	6'90
		2 " " fideos a 2'40	4'80
		Salzas y piñones	0'78
		prunas 8 Kgs. a 0'78	6
		1 Kg de caramelos	3
		cebollas	0'80
		habichuela tiernas	0'70
		pepinos	0'60
		tomate verde y maduro	2'28
		un aparato "flit"	2'50
		Quinteros	1'90

Tique

72'08

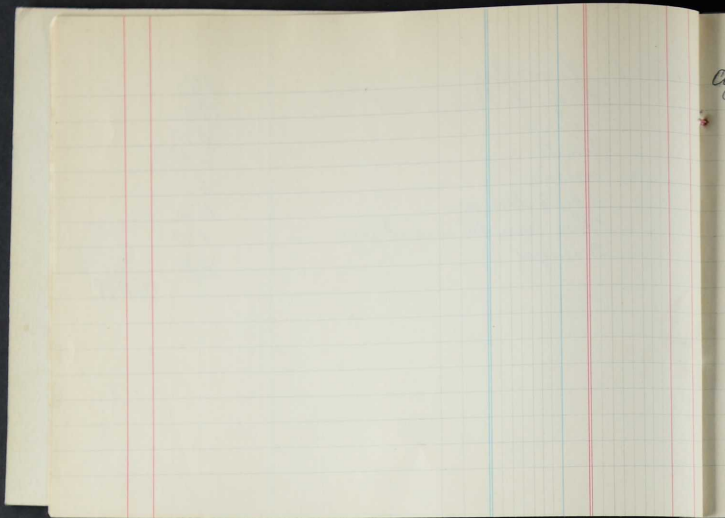

Agosto 3	38 Kgs de pan a 0'68	24'70
	consalada	1'00
	4 limones	0'78
	pepinos	2'00
	vino	4'80
	uras	6'60
	tomate verde y maduro	2'00
	1 Kg y 1/2 de carne de cerdo y longanizas	7'75
	habichuelas tiernas y verdes	5'00
	Un refresco para todos los colonos en Villajoyosa	27'00

81'60

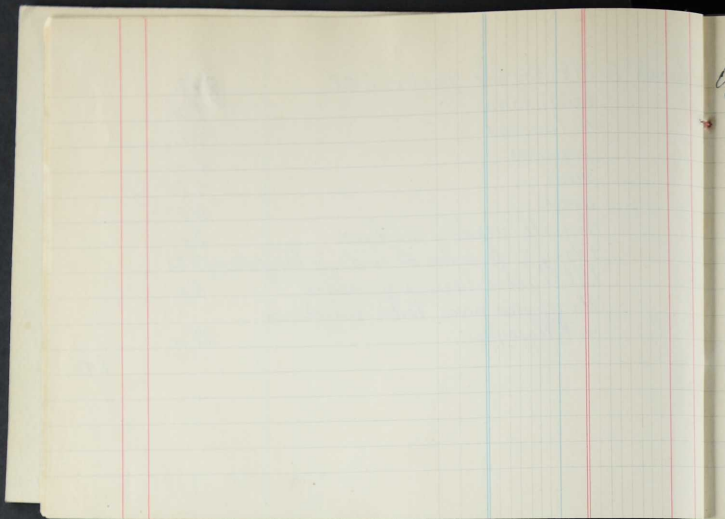

Agosto 2	39 kgs de pan a 0'68	25'35
	9 " 1/2 de perunas	6'20
	2 " " carne	12'00
	4 " higado y riñones	16'00
	cerdo para el cocido	3'28
	pepinos y tomate verde	0'98
	Tabon	3'00
	azafran	1'00
	20 libras de chocolate	23'00
	1 kgm. caramelos	

90'78

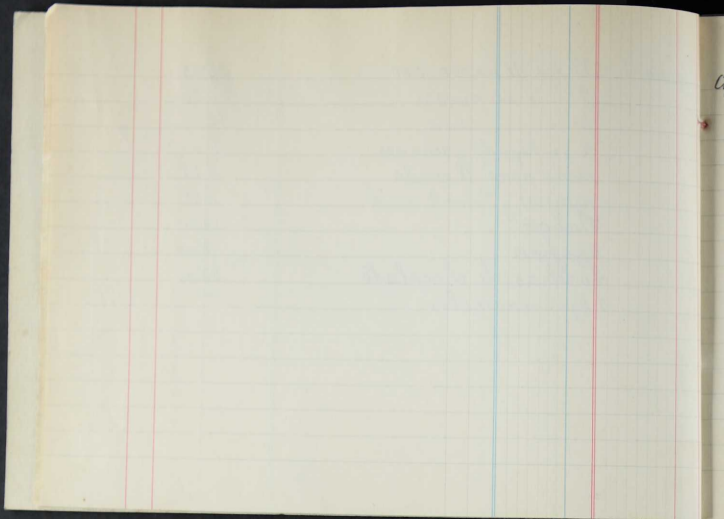

Agosto 4	38 Kgs. de pan a 0'68	24'70
	3 " " carne ternera a 4	12'00
	cerdo	4'00
	8 Kgs. prunas a 0'78	6'00
	tomate verde y maduro	1'10
	pepinos	0'90
	4 Kgs de habichuelas verde a 0'55. libra	4'20
	Una botella "Flit"	1'00
	Unas fotografías	1'35
	6 Kgs de chuletas para cenar a 4' pzas	<u>24'00</u>

7929

Ag

Agosto 5	37 Kgs de pan a 0'65	24'05	
	3 " " carne ternera a 4,10 kgs	12'00	
	Cerdo	7'60	
	Vino	4'80	
	pepinos	0'90	
	tomate verde y maduro	1'30	
	4 conejos a 2'25	9'00	
	6 escobas a 0'30	1'80	
	Das botijos	0'99	
	Correspondencia y periódicos	1'90	
	Das pastillas sublimado	0'40	
	azafra	1'50	
	tintura yodo	0'50	
	Sal común	0'25	
	Varias clases de salsas	0'90	
	por varias fotografías a los niños	7'00	
		<hr/>	74'05

Ag

Agosto 6	Garrones de cerdo	5'20	
	25 Kgs de pan	22'75	
	pepinos	0'50	
	tomate verde y maduro	1'25	
	pescado	4'80	
	8 pastillas de jabon a 0'60	4'80	
	12 cajas de cerillas	0'60	
	Por correspondencia	<u>0'60</u>	4'00

Ag

Agosto 7	25 Kgs de pan a 0'66	22'75	
	uras 7 Kgs a 0'60	4'20	
	tomate verde	0'50	
	pepinos	0'60	
	1 Kg huesos de cerdo	4'00	
	1/2 " cansalada	1'75	
	1 arroba de cebollas	4'50	
	8 lts de vino	4'80	
	100		
	3 Kgs de carne de ternera a 4 ptas	12'00	
	3 " " sangre	<u>6'00</u>	61'0

dy

Agosto 8	8 Kgs de uva a 0'60	4'80	
	pepinos	0'50	
	tomate verde y maduro	1'00	
	Jabon y aceite de ricino	6'50	
	3 Kgs carne ternera	18'00	
	huesos de cerdo y cansalada	5'00	
	24 Kgs de pan a 0'65	<u>22'10</u>	51'90

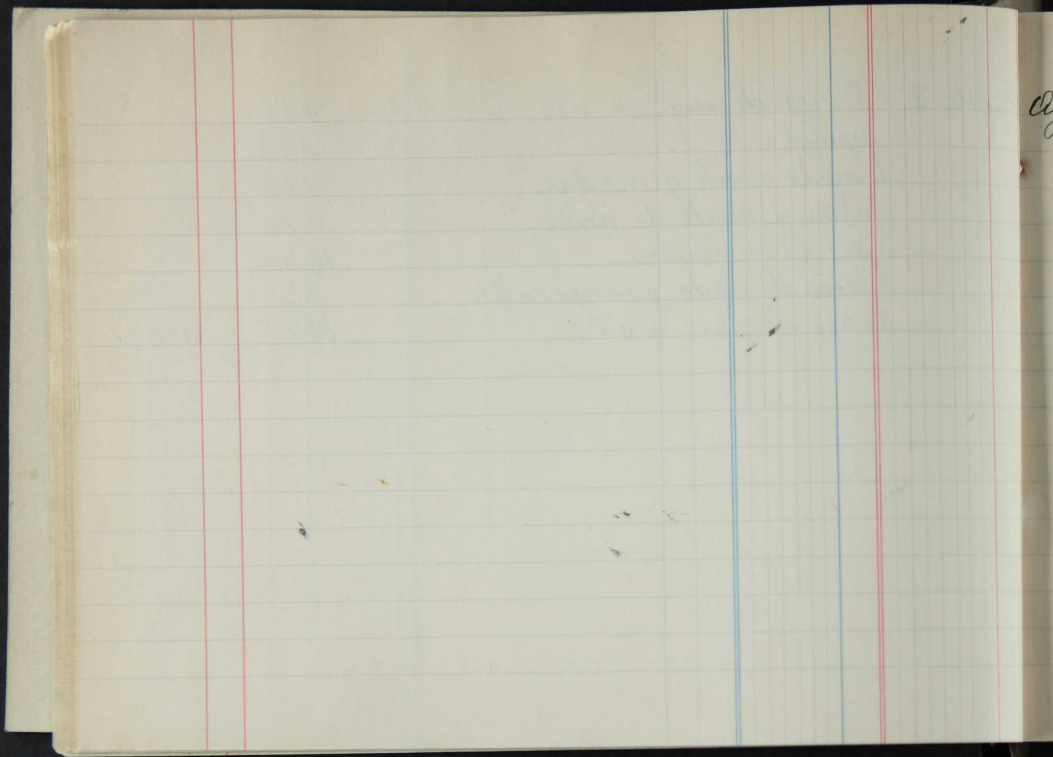

Agosto 9	14 Kgs de uva a 0'50	7'00
	tomate verde y maduro	1'50
	habichuelas tiernas	3'00
	pepinos	0'75
	un limon	0'55
	30 Kgs de pan a 0'65	19'50
	algodon fencado y garza	0'50
	2 Kgs de higado y riñones	14'00
	1/2 Kgs. de cansalada	2'00
	hierbas para hervir	0'50
	2 Kgs de pescado a 1 ptas el Kg.	2'00
	10 libras de chocolate	11'25
	1 Kgm de caramelos	3'00

65'55

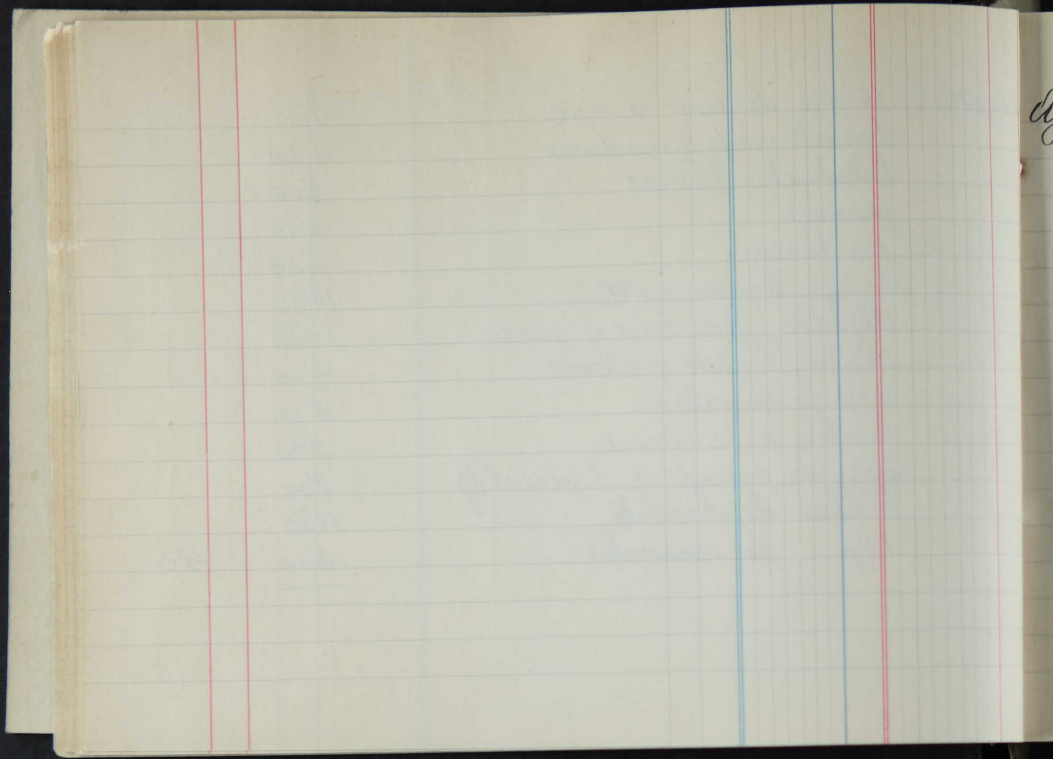

Agosto 10	3 Kgs de ternera a 4 ptas	12'00	
	cocido	2'75	
	8 Kgs de uva a 0'65	4'20	
	pepinos	0'75	
	tomate verde y maduro	1'60	
	32 Kgs de pan a 0'65	20'80	
	azafan	2'00	
	"lit"	1'00	
	Salsas varias	0'60	
	D. Vicente Miro' regala 25 ptas		
	para un refresco a todos los colonos		
	este refresco importa 35 ptas, falta	10'00	
	8 lts de vino	4'80	
		<hr/>	60'00

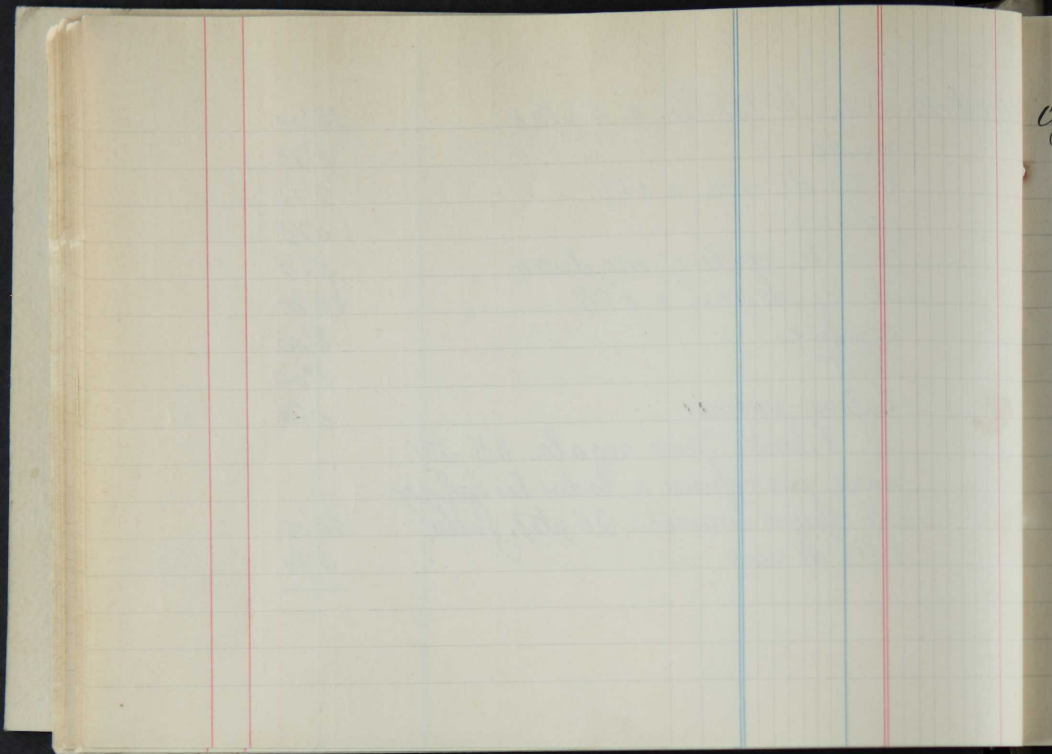

Agosto 11	30 Kgs pan a 0'65	19'50
	10 " uva a 0'70	7'00
	tomate verde y pepinos	1'20
	Sal comun	0'30
	4 paquetes de limonadas	0'80
	12 pastillas de jabon a 0'60	7'20
	18 garraones a 0'20	3'60
	10 libras chocolate	11'25
	Distribucion electrica	1'54
	48 Kgs de carbon a 0'25	12'00

6559

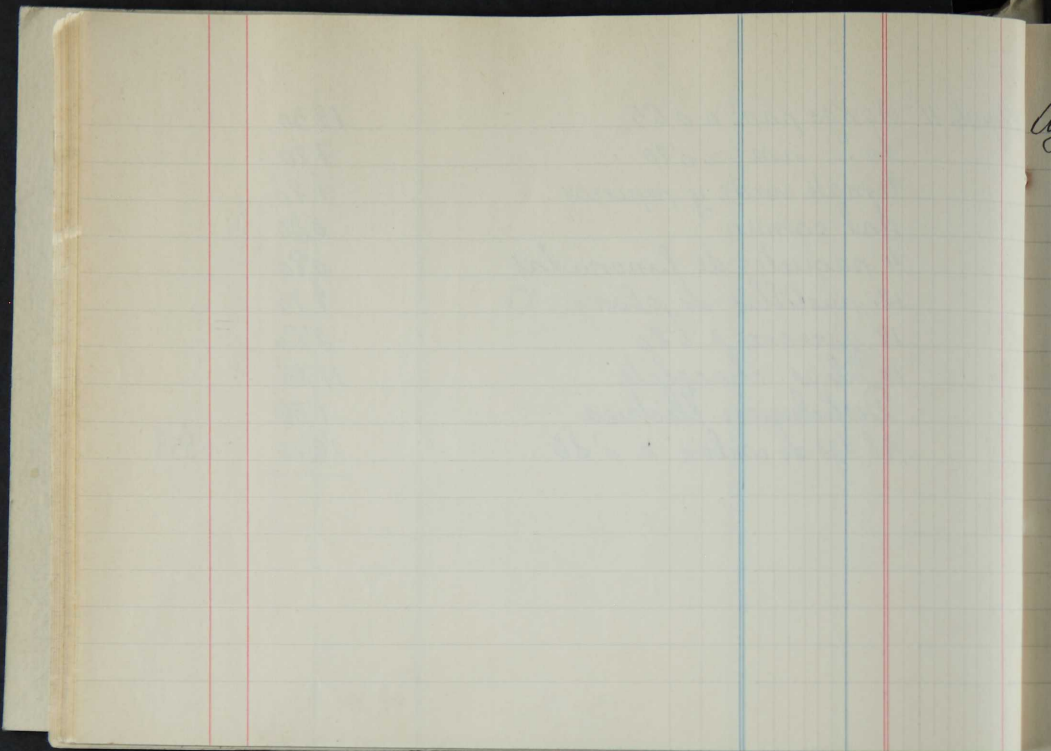

Agosto 13	25 Kgs de pan a 0'65	22'75
	3 " " habichuelas tiernas	1'80
	12 " " melocotones a 0'50	6'00
	tomate verde y maduro	1'40
	1 Kgm de tocino	2'00
	pepinos	0'50
	10 libras de chocolate	14'25
		<hr/>

48'70

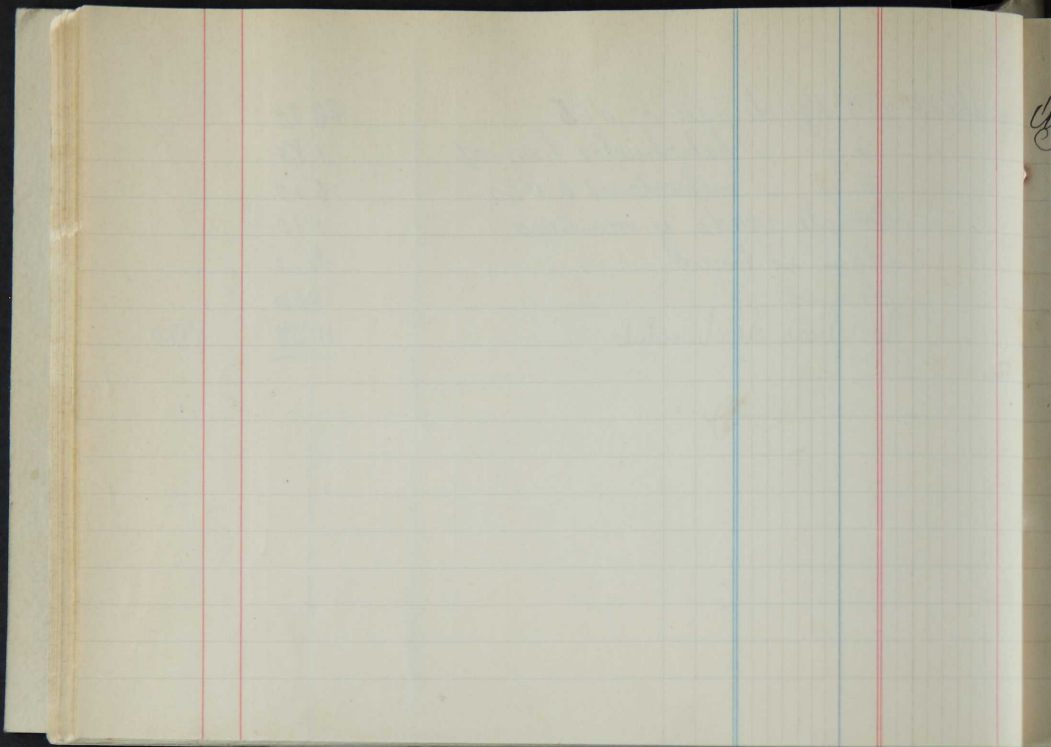

Agosto 10	70 kgs de pan a 0'65	36'00	
	10 " " una " 0'70	7'00	
	pepinos	0'90	
	tomate verde	0'85	
	sangre de macho	4'75	
	4 kgs de habichuelas tiernas a 1 pta	4'00	
	pescado	8'00	
	una arroba de cebollas	4'00	
	20 libras de chocolate	22'50	
		<hr/>	71'00

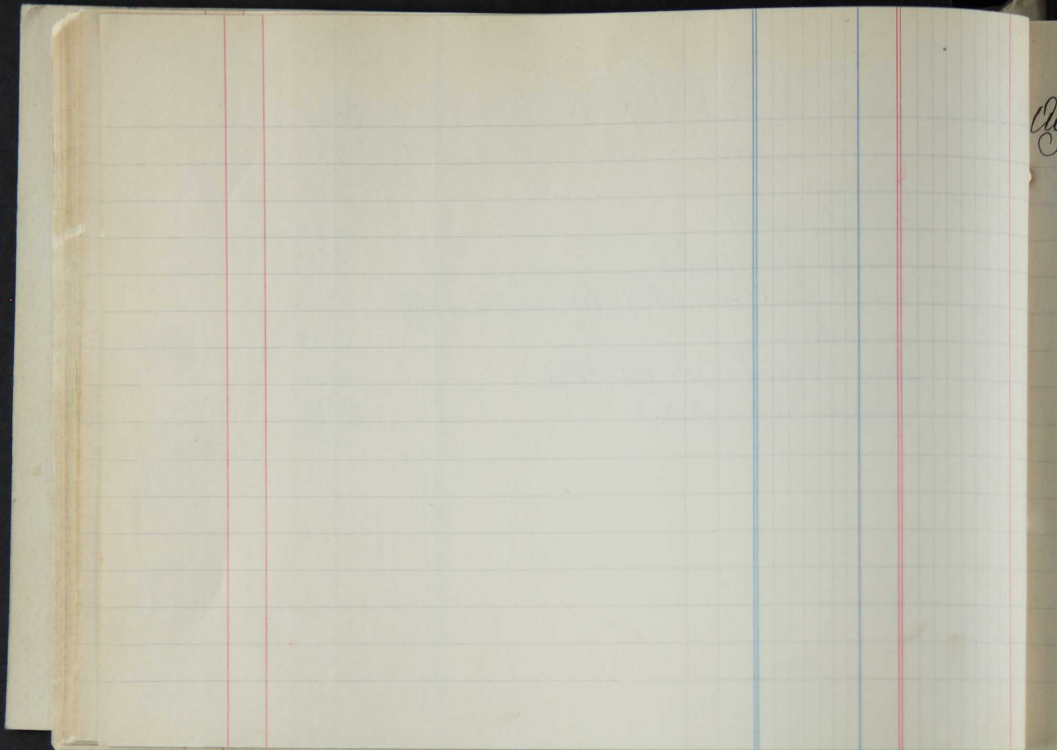

Agosto 14	40 Kgs de pan a 0'65	26'00	
	8 " " uva " 0'25 lb.	4'00	
	1/2 " " tocino a 2 ptas.	2'20	
	Vino (a 4)	4'80	
	Correspondencia	1'40	
	tomate verde	0'60	
	pepinos	0'80	
	cebollas	0'90	
	2 Kgs de hígado y riñones	12'00	
	5 pastillas de jabón a 0'60	3'00	
		<hr/>	55'50

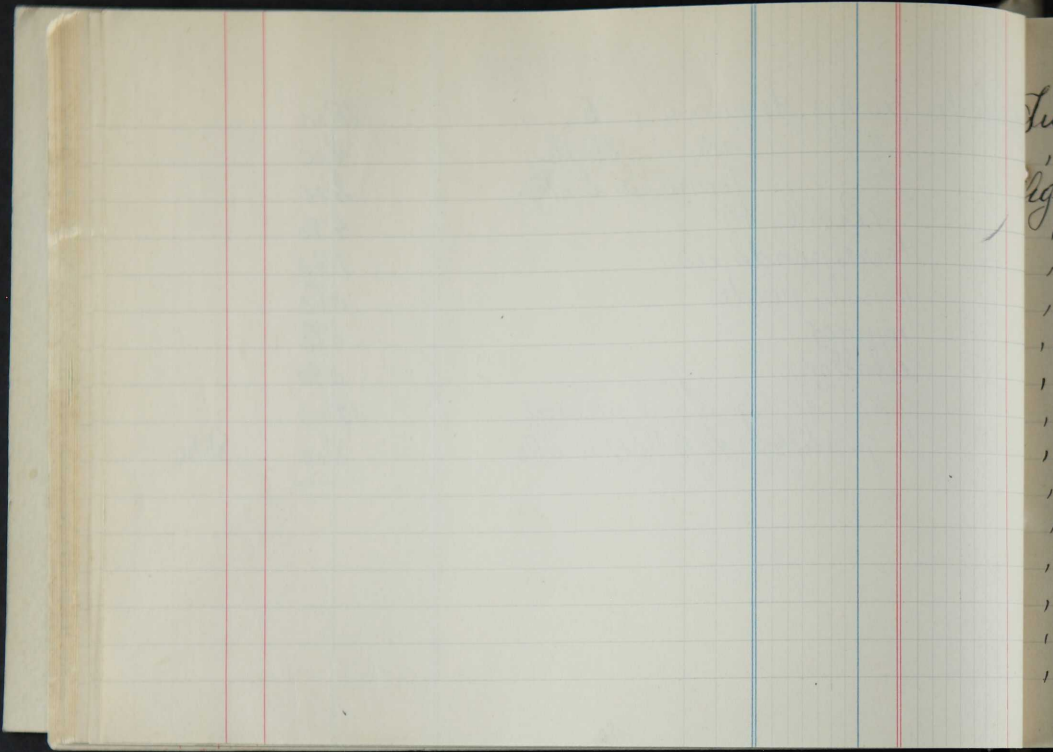

Gasto Total 3^o Colonia

Julio	30	88'35
"	31	78'05
Agosto	1	60'75
"	2	81'60
"	3	90'75
"	4	79'35
"	5	74'05
"	6	40'00
"	7	61'10
"	8	51'90
"	9	65'55
"	10	60'00
"	11	65'59
"	12	47'70
"	13	71'00
"	14	55'50
		<hr/>
		1011'34

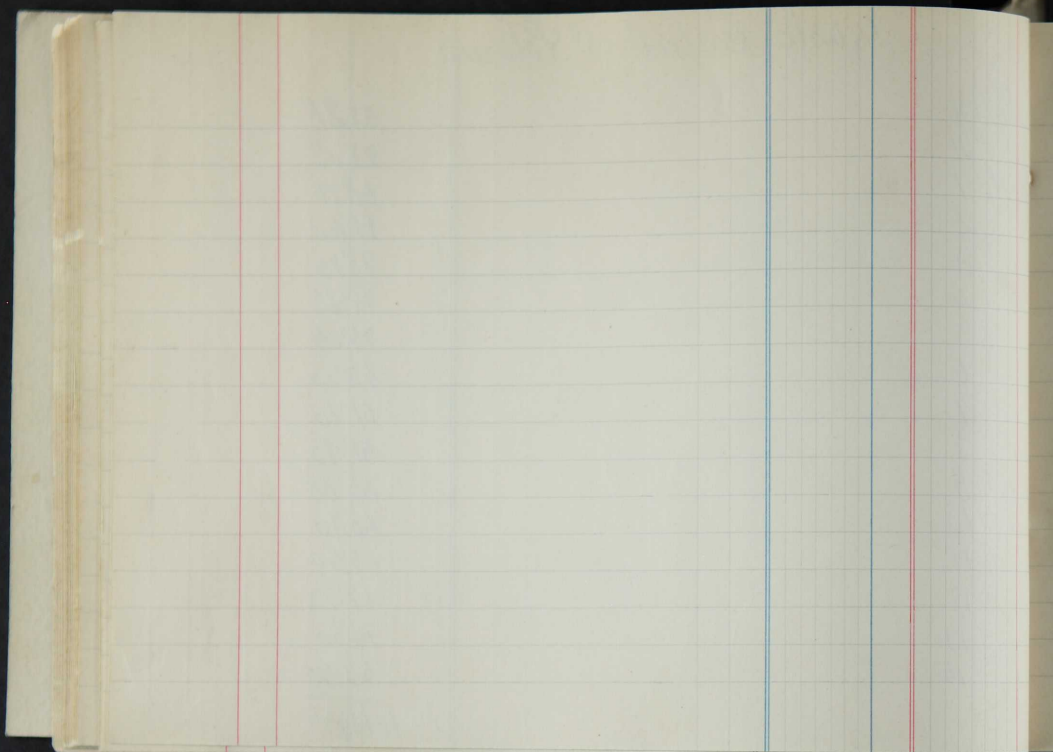

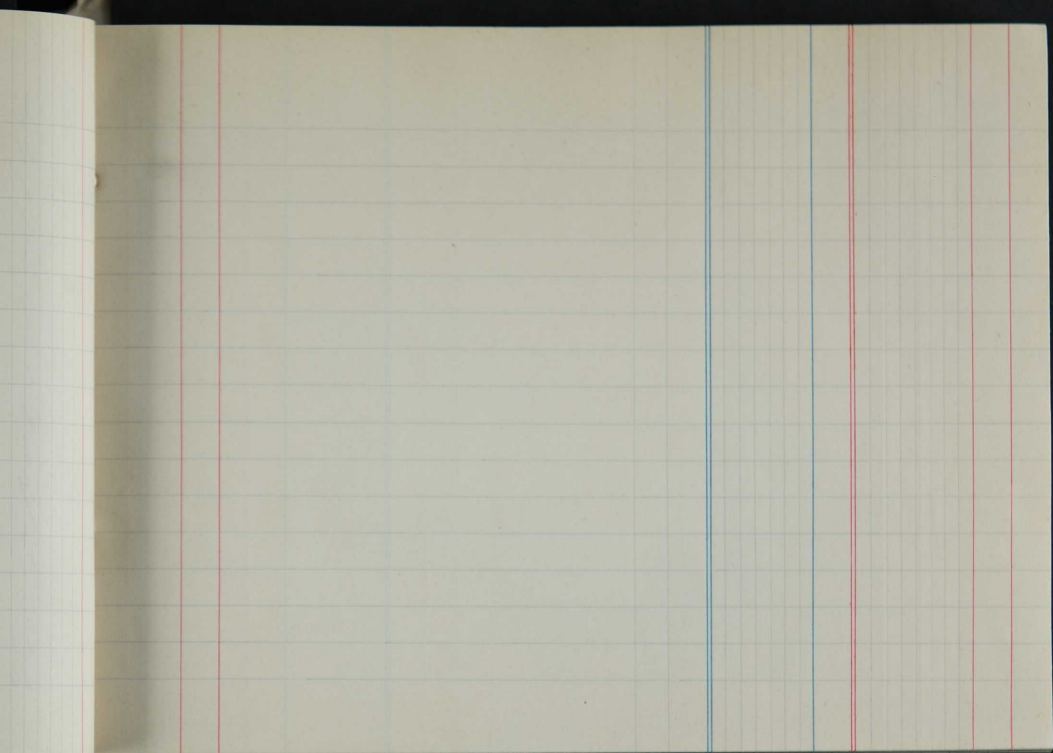

Cantidades pagadas por gastos hechos por la anterior colonia

26 Julio	10 onzas de chocolate	11'29
30 Julio	8 Kg. $\frac{1}{2}$ de chuletas a 4 pks	22'00

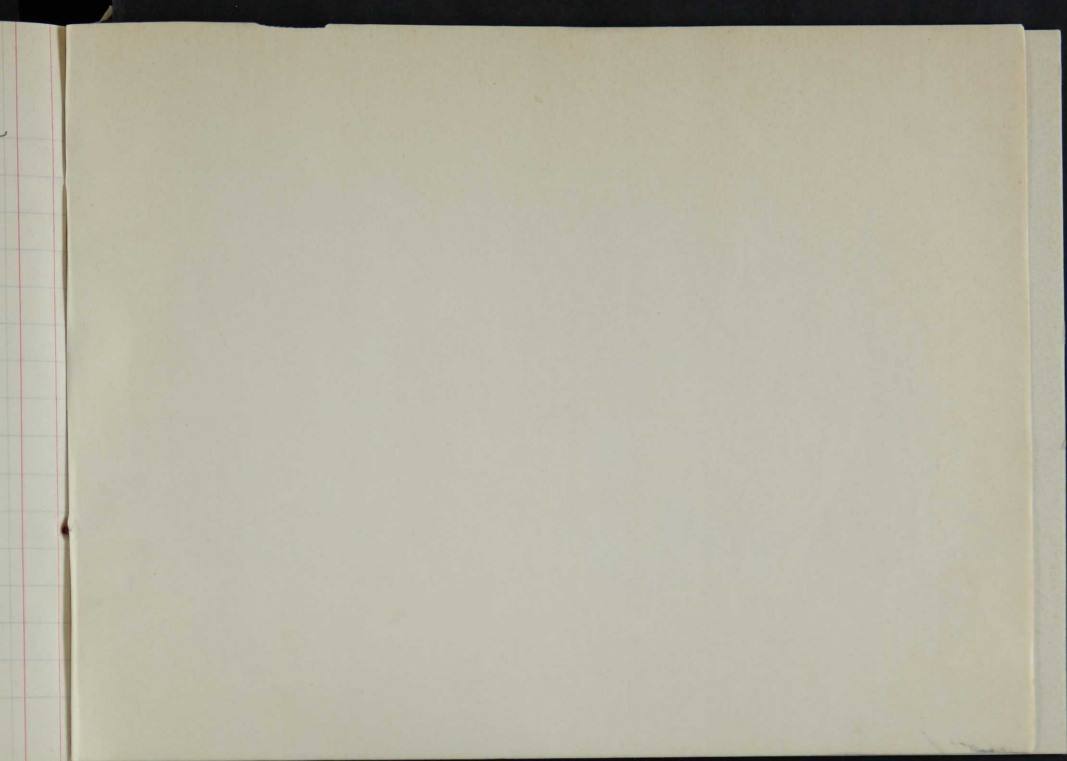

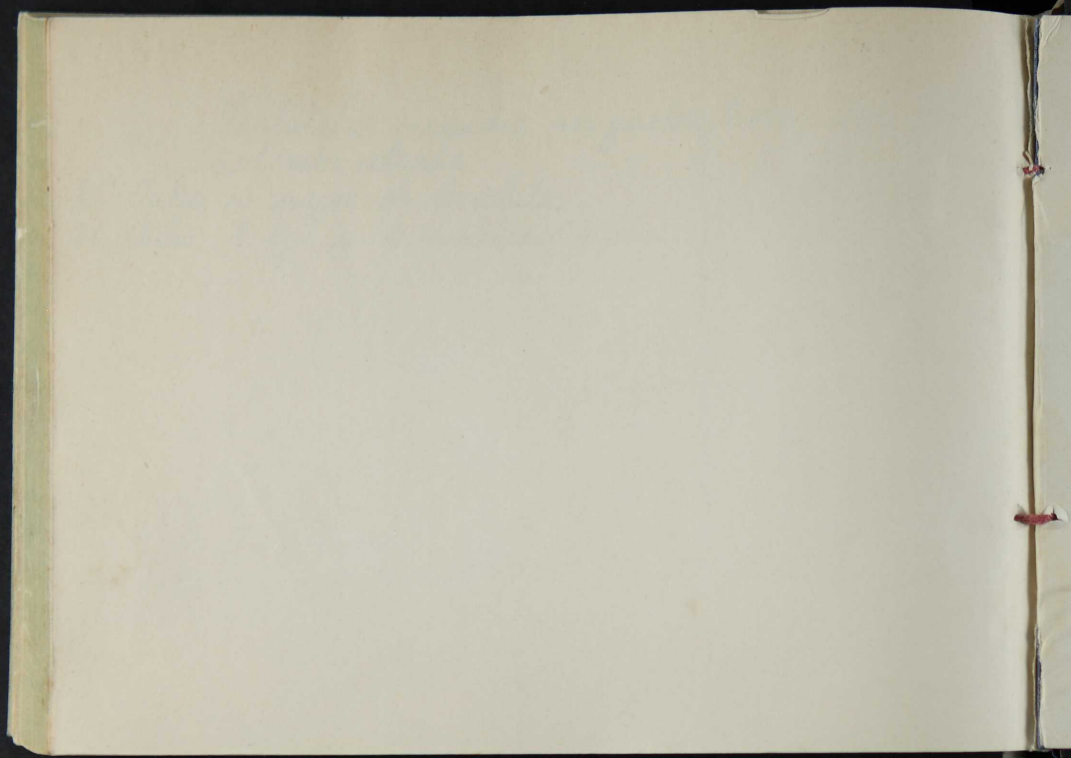

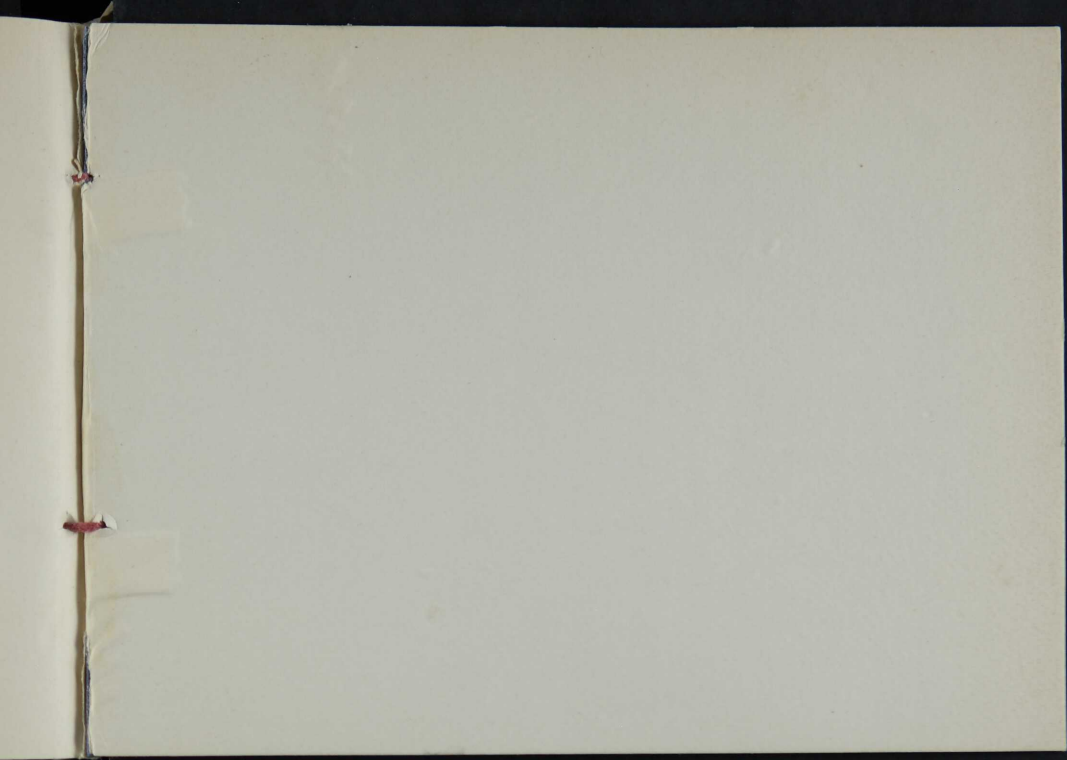

COMISION MUNICIPAL DE ENSEÑANZA DE ALCOY

COLONIAS ESCOLARES

DE 1931

~~~~~

CUARTA EXPEDICION

DIRECCION

Concejal.- Don Salvador Pérez Santonja  
Maestro.- Don Luis Guillem  
Maestra.- Doña Encarnación Guillem  
Auxiliar.- Doña María Orquín

SERVICIO DOMESTICO

Cocinera.- Rosario Berenguer García  
Ayudante.- María Peidro  
          • Marina Pérez  
          • Rosa Llopis Sobrino  
Servicio   • Carmen Sabater Juliá  
          • Virginia Soriano  
          • Josefa Guillem  
          • Rosario Guillem  
en  
general

COLOMOS

NIÑOS

Número 1.-~~X~~Francisco Llorens Ferrer.- Don Jorge Díaz  
" 2.-~~X~~José J. Segorbe           .- Don Germás Sanz  
" 5.-~~X~~Juan Ivorra Cortés       .- Escuela " El Trabajo"

*Antoni Coloma i Cas*

- Número 7. ~~X~~ Vicente Elá Vicens.- Escuela Graduada  
" 9.- ~~X~~ Paquito Bardisa Garcia- Centro Socialista  
" 11.- ~~X~~ Elias Cantó Garcia .- Escuela Graduada  
" 13.- ~~X~~ Antonio Cantó Garcia .- Escuela Graduada  
" 15.- ~~X~~ Gonzalo Ferrer Sempere- Don Juan Agudo  
" 17.- ~~X~~ Eduardo Pascual Belenguer- Don Germán Sanz  
" 19.- ~~X~~ Julio Crespo Peidro.-  
" 21.- ~~X~~ Santiago Vilar Vicens.- Don Miguel Soler  
" 23.- ~~X~~ Rafael Gisbert .- Don Federico Jornet  
" 25.- ~~X~~ Vicente Perez Cabrera.-  
" 27.- ~~X~~ José Berenguer Morey.- Don Luis Guitart  
" 29.- ~~X~~ Patias Montava Poveda.- Don Pascual Palmí  
" 31.- ~~X~~ Mario Casanova Peidro.-  
" 33.- ~~X~~ Francisco Pina Borrell.- Don Federico Jornet  
" 35.- ~~X~~ José Mlorens Ferrer.- Don Jorge Diaz  
" 37.- ~~X~~ Manuel Tomás Oltra  
" 39.- ~~X~~ José Valls Olcina  
" 41.- ~~X~~ Amado Peidro Picher.- Escuela Graduada  
" 43.- ~~X~~ Gonzalo Coderch Alberó  
" 45.- ~~X~~ Ramón Torregrosa Perez.- Escuela Graduada  
" 47.- ~~X~~ Ricardo Jordá Gadea.-  
" 49.- ~~X~~ José Serra Vilaplana.- Don Pascual Palmí  
" 51.- ~~X~~ Enrique Sanjuan Abad.- Don Juan Agudo  
" 53.- ~~X~~ Antonio Carbonell Francés.- Escuela Graduada  
" 55.- ~~X~~ José Ramón Blanes.- Escuela Graduada  
" 57.- ~~X~~ Rafael Cantó Valor.- Escuela Graduada  
" 59.- ~~X~~ Manuel Valls Olcina  
" 61.- ~~X~~ Rafael Mengol  
" 63.- ~~X~~ José Baldó Olcina.- Don Miguel Soler  
" 65.- ~~X~~ Alfonso Valls Olcina  
" 67.- ~~X~~ José Blanes Padraque  
" 69.- Alfonso Santonja Gisbert  
" 71.- ~~X~~ Salvador Martínez Pastor  
" 73.-  
" 75.- ~~X~~ Alfonso Juan Moltó

N I Ñ A S

- Número 2.-XEnriqueta Valero Soler.- Doña Amalia Garcia  
 " 4.-XPepita Abad Aracil.- Doña Joaquina Catalá  
 " 6.-XConcepción Pastor Belda.- Doña Elena Garcia  
 " 8.-XMaría Martínez Llopis.- Doña María Ines Coleché  
 " 10.-XCarmen Candela Perez  
 " 12.-XMaría Berbegal Dará .- Doña Clara Tornel  
 " 14.-XAmparo Miro Crespo.- Doña Clara Tornel  
 " 16.-XPaquita Vilaplana Perez.- Doña Concepción Valdés  
 " 18.-XPinita Espí Belda.- Doña Concepción Soler  
 " 20.-XIlíada Gisbert Gosalbez.- Doña Asunción Gadea  
 " 22.-XEmilia Boronat Valls.- Doña  
 " 24.-XCarmen Soler Blanes.- Doña María Ines Coleché  
 " 26.- Delfina Espí Sempere.- Doña Rita Botella  
 " 28.-XAmelia Pastor -ledo.- Doña Concepción Valdés *hijos de sol*  
 " 30.-XRosarito Boronat Santonja.-Doña Pilar Garcia  
 " 32.-XElenita Sanz Vicens.- Doña Marina Bernabeu  
 " 34.-XAmanda Carbonell Bernabeu Doña Marina Bernabeu  
 " 36.-XPilar Alaccer Nadal Doña Asunción Gadea  
 " 38.-XHortensia Ferri Navarro  
 " 40.-XPilar Ferrandiz Carbonell.-Doña Pilar Garcia  
 "v 42.-XRosalía Gisbert Payá  
 " 44.-XVictoria Domenech Abad Doña Joaquina Catalá  
 " 46.-XMaría Fiqueres Moltó Doña Concepción Soler  
 " 48.-XCarmen Vila Ureña.- Doña Concepción Valdés  
 " 50.-XPilar Moltó Payá  
 " 52.-XConsuelito Molina Verdú  
 " 54.-XAdelita Pericás Pastor  
 " 56.-XLidia Perez Jover  
 " 58.-XPilar Valls Vañó Doña Rita Botella  
 " 60.-XRosita Seva  
 " 62.-XLidia Mira Valor  
 " 64.-XAngelita Blanes Oleina  
 " 66.-XMarina Payá Company

Número 68.- Amada Jordá Buch

" X 70.- Rosita Valls

" X 72.- Carmencita Miró Einares

" X 74.- Trini Torregrosa Belvis

|           |                                    |        |      |
|-----------|------------------------------------|--------|------|
| agosto 14 | Pan 40 kgros c. Blancos            | 26 "   |      |
| " "       | Carbon 48 "                        | 12 "   |      |
| " "       | Chocolate 30 libras "              | 3375   |      |
| " "       | Vino 8 litros a 0.60 ptes "        | 480    |      |
| " "       | Zabon 8 pastillas                  | 3 "    |      |
| " "       | Heigado y riñones 3 kgros. Blancos | 12 " x | 9155 |
|           |                                    | 9155   |      |
|           | Recibi de J. Blancos recibidos     | 555    |      |
| agosto 15 | Pagados por L. Rojas               | 86 "   | 86 " |
| "         | Uva 11 kgros a 0.80 ptes           | 880    |      |
| "         | Tomates 1 "                        | 020    |      |
| "         | Pepinos                            | 040    |      |
| "         | Alicivules verdes 1 kgros          | 090    |      |
| "         | Limones                            | 050    |      |
| "         | Carne ardo 0.80 kgros              | 250    |      |
| "         | Zabon 6 pastillas                  | 360    |      |
| "         | Cañafra                            | 125    |      |
| "         | Sal 6 libras                       | 030    |      |
| "         | Carne tenesa 3 kgros               | 75 "   |      |
| "         | Alcal medio litro                  | 175    | 3190 |
| " 16      | Pepinil                            | 010    |      |
| "         | Tomates                            | 090    |      |
| "         | Pescado 3 libras                   | 4 "    |      |
| "         | Alcachinas 12 kgros                | 3 "    |      |
| "         | Uva 12 "                           | 6 "    |      |
| "         | Pepinos                            | 050    |      |
| "         | Kaño y novellas                    | 7 "    |      |
| "         | Carachulos 2 kgros                 | 6 "    |      |
| "         | Pan 31 kgros a 0.65 ptes           | 2015   | 4765 |
| " 17      | Lavar ropa carnos                  | 16 "   |      |
| "         | Un tubo repuerica Rojas            | 240    |      |
| "         | Leguminas Ralora                   | 050    |      |
| "         | Tomate 12 kgros a 0.30 ptes        | 360    |      |
|           | Suma y sigue                       | 2250   | 7655 |

|           |                             | Sumas anteriores | 2250 | 16855 |
|-----------|-----------------------------|------------------|------|-------|
| agosto 17 | Uva 12 kgr                  |                  | 6 "  |       |
| "         | " Alfijosos                 |                  | 070  |       |
| "         | " Limonadas 2 paquetes      |                  | 045  |       |
| "         | " Agapan                    |                  | 125  |       |
| "         | " Plit                      |                  | 1 "  |       |
| "         | " Pan 31 kgr a 0'65 pts     |                  | 1950 |       |
| "         | " Carne 3 kgr               |                  | 925  |       |
| "         | " Pescado un kgr            |                  | 160  |       |
| "         | " Carne ardo                |                  | 650  |       |
| "         | " Dos cantaros y un botijo  |                  | 290  | 7275  |
| "         | 18 Carne ardo 750 kgr       |                  | 250  |       |
| "         | " Pepino                    |                  | 050  |       |
| "         | " Formate 1 kgr             |                  | 020  |       |
| "         | " Uva 12 "                  |                  | 6 "  |       |
| "         | " Un paquete algodón        |                  | 1 "  |       |
| "         | " Reino 2 augas             |                  | 1 "  |       |
| "         | " Agua zateca               |                  | 1 "  |       |
| "         | " Supicio                   |                  | 050  |       |
| "         | " Pan 40 kgr a 0'65 pts     |                  | 26 " |       |
| "         | " Vino 8 litros a 0'60 "    |                  | 480  |       |
| "         | " Carne 58 kgr              |                  | 1450 |       |
| "         | " Pescado 1500 "            |                  | 480  |       |
| "         | " Carne 3 kgr               |                  | 12 " |       |
| "         | " acido tartarico 20 gramos |                  | 030  |       |
| "         | " Alisimulas verdes         |                  | 180  | 7690  |
| "         | 19 Bonital 5 kgr            |                  | 250  |       |
| "         | " Splinonites 1 kgr         |                  | 5 "  |       |
| "         | " Uva 12 kgr                |                  | 6 "  |       |
| "         | " Formate                   |                  | 040  |       |
| "         | " Pepino                    |                  | 050  |       |
| "         | " Ajos                      |                  | 125  |       |
| "         | " Magro 3 kgr               |                  | 1650 |       |
|           | Suma y sigue                |                  | 3725 | 31460 |



|              |                                | Sumas anteriores |       |
|--------------|--------------------------------|------------------|-------|
| pts 19       | Jabón 6 pentillo               | 3715             | 31460 |
| "            | " " Panada aptalónica          | 360              |       |
| "            | " " Falso inhección antitanico | 285              |       |
| "            | " 20 Tomates 10 kgr            | 575              | 4875  |
| "            | " " Pepinos                    | 755              |       |
| "            | " " Pajil                      | 025              |       |
| "            | " " Uva 12 kgr                 | 070              |       |
| "            | " " Magro uvas 2 kgr           | 6 "              |       |
| "            | " " Sal 3 kgr                  | 11 "             |       |
| "            | " " Vinos 8 litros a 0.60 pts  | 030              |       |
| "            | " " Pan 8 2 kgr a 0.65 "       | 480              |       |
| "            | " " Campover vejiga balon      | 5330             |       |
| "            | " " Pescado 4 kgr              | 050              |       |
| "            | " 21 Morcilla 1 "              | 12 "             | 89 80 |
| "            | " " Carne uvas 2 kgr           | 350              |       |
| "            | " " Cebollas 12 "              | 5 "              |       |
| "            | " " Tomates medio kgr          | 3 "              |       |
| "            | " " Limonada 2 paquetes        | 015              |       |
| "            | " " Agapau                     | 045              |       |
| "            | " " Pan 40 kgr                 | 725              |       |
| "            | " " Uva 12 "                   | 26 "             |       |
| "            | " " Carne 3 "                  | 6 "              |       |
| "            | " " Sangra 3 "                 | 12 "             |       |
| "            | " 22 Pepinos                   | 375              | 610   |
| "            | " " Tomates 1 kgr              | 045              |       |
| "            | " " Uva 12 "                   | 025              |       |
| "            | " " Cebollas 3 "               | 6 "              |       |
| "            | " " Carne 3 "                  | 075              |       |
| "            | " " Kéigado y vinorio 3 kgr    | 975              |       |
| "            | " " Asmanates medio kgr        | 12 "             |       |
| "            | " " Hoga 1 "                   | 225              |       |
| "            | " " Sepia 1 "                  | 040              |       |
| "            | " " "                          | 12 "             |       |
| Suma y sigue |                                | 4385             | 57425 |

|           |                        | Limóns acastorados | 4785 | 51425 |
|-----------|------------------------|--------------------|------|-------|
| aposto 22 | Pan 40 kgr             |                    | 26 " |       |
| "         | " Carne ardo 1500 kgr  |                    | 475  |       |
| "         | " Papayas 2            |                    | 090  | 7550  |
| "         | 23 Limones             |                    | 035  |       |
| "         | " Pepinos              |                    | 020  |       |
| "         | " Camote 1 kgr         |                    | 030  |       |
| "         | " Uva 12 "             |                    | 6 "  |       |
| "         | " Patatas 12 "         |                    | 550  |       |
| "         | " Abichuelas Verdés    |                    | 095  |       |
| "         | " Carne 3 kgr          |                    | 12 " |       |
| "         | " Pescado 1 "          |                    | 070  |       |
| "         | " Carne ardo 2500 kgr  |                    | 775  |       |
| "         | " Jaban 6 postollas    |                    | 360  |       |
| "         | " Plát                 |                    | 7 "  |       |
| "         | " Fe                   |                    | 010  |       |
| "         | " Vinos 8 litros a 060 |                    | 480  |       |
| "         | " Pan 40 kgr           |                    | 26 " | 6925  |
| "         | 24 Morillas 1500 kgr   |                    | 325  |       |
| "         | " Camote 1 "           |                    | 030  |       |
| "         | " Pajal                |                    | 010  |       |
| "         | " Pepinos              |                    | 045  |       |
| "         | " Uva 12 kgr           |                    | 6 "  |       |
| "         | " Patatas 12 "         |                    | 6 "  |       |
| "         | " Pescado 1 "          |                    | 075  |       |
| "         | " Limones              |                    | 045  |       |
| "         | " Carne ardo 2 kgr     |                    | 11 " |       |
| "         | " Chocolate 15 libras  |                    | 1685 | 4565  |
| "         | 25 Camote 1 kgr        |                    | 020  |       |
| "         | " Pepinos              |                    | 040  |       |
| "         | " Uva 12 kgr           |                    | 6 "  |       |
| "         | " Morillas 1500 kgr    |                    | 525  |       |
| "         | " Maizo 2 "            |                    | 11 " |       |
|           |                        | Suma y sigue       | 2285 | 20465 |

|    |                           | Sumas arabeas |      | 2285 | 70465 |
|----|---------------------------|---------------|------|------|-------|
| 25 | Cepilo 1 kgr              | 380           |      |      |       |
| "  | " Corno carnero 3 kgr     | 1275          |      |      |       |
| "  | " Pescado un "            | 190           |      |      |       |
| "  | " Jabon 3 pastillas       | 180           |      |      |       |
| "  | " Azufre                  | 125           |      |      |       |
| "  | " Resino 2 onzas          | 060           |      |      |       |
| "  | " Pan 48 1/2 gr           | 3120          |      |      |       |
| "  | " 1/2 lb de patatas       | 20 "          |      |      |       |
| "  | Una caja pomada           | 150           | 7450 |      | 9235  |
| 26 | Corno 3 kgr (carnero)     | 00 "          | 12 " |      |       |
| "  | " Cepilo 1500 "           |               | 525  |      |       |
| "  | " Espinos                 |               | 040  |      |       |
| "  | " Sornate 1 1/2 gr        |               | 025  |      |       |
| "  | " Uva 12 "                |               | 6 "  |      |       |
| "  | " Resinado y Resino 3 kgr |               | 12 " |      |       |
| "  | " Sal y pimienta          |               | 015  |      |       |
| "  | " Pan 41500 kgr           |               | 27 " |      |       |
| "  | " Cebollas 3 "            |               | 075  |      |       |
| "  | " Vino 8 botras a 060 pts |               | 480  |      |       |
| "  | " Pescado 1 1/2 gr        |               | 2 "  |      |       |
| "  | " Vinagre                 |               | 035  |      |       |
| "  | " Papel Carba 2 pliegos   |               | 010  |      | 7735  |
| 27 | Espinos                   |               | 045  |      |       |
| "  | " Sornate 1 1/2 gr        |               | 020  |      |       |
| "  | " Uva 12 1/2 gr           |               | 6 "  |      |       |
| "  | " Pescado 1 "             |               | 150  |      |       |
| "  | " Corno 3 "               |               | 975  |      |       |
| "  | " Cepilo 1 "              |               | 325  |      |       |
| "  | " Jabon 4 pastillas       |               | 240  |      |       |
| "  | " Resino 3 onzas          |               | 075  |      |       |
| "  | " Un paquete gaza         |               | 050  |      |       |
| "  | " Lactool                 |               | 1 "  |      |       |
|    | Suma y sigue              |               | 2580 |      | 8735  |

|                   |    | Suma anterior            |       |         |
|-------------------|----|--------------------------|-------|---------|
| agosto            | 27 | Pan 27 kgr               | 25 80 | 873 35  |
| "                 | 28 | Tomate 10 kgr            | 24 05 | 47 85   |
| "                 | "  | Peperil                  | 2 50  |         |
| "                 | "  | Peperinos                | 0 10  |         |
| "                 | "  | Peperinos                | 0 40  |         |
| "                 | "  | Tomate 1 kgr             | 0 15  |         |
| "                 | "  | Cerdo y tocino           | 4 75  |         |
| "                 | "  | Morcillas 1'250 kgr      | 6 15  |         |
| "                 | "  | Peperado 1 "             | 2 "   |         |
| "                 | "  | Carne curruco 4 "        | 16 "  |         |
| "                 | "  | Jaban 2 pastillas        | 1 20  |         |
| "                 | "  | Uva 12 kgr               | 6 "   |         |
| "                 | "  | Vino 6 litros            | 1 60  | 42 85   |
| "                 | 29 | Uva 1 kgr                | 0 50  |         |
| "                 | "  | Peperil                  | 0 10  |         |
| "                 | "  | Tomate 500 kgr           | 0 10  |         |
| "                 | "  | Magro 2 "                | 11 "  |         |
| "                 | "  | Peperado 1 "             | 1 60  |         |
| "                 | "  | Jaban 1 pastilla         | 0 60  |         |
| "                 | "  | Cajapan                  | 0 25  |         |
| "                 | "  | Sal                      | 0 10  |         |
| "                 | "  | Un bote leche            | 1 65  |         |
| "                 | "  | Limonadas                | 0 25  |         |
| "                 | "  | Pan 94'500 kgr           | 64 70 |         |
| "                 | "  | Carumbelo y Sulfato rosa | 0 50  |         |
| "                 | "  | Chocolate 20 libras      | 22 50 | 107 85  |
|                   |    |                          |       | 106 90  |
| Periodicos        |    |                          | 3 75  |         |
| Rollo fotografica |    |                          | 2 85  | 660     |
| Recibo albañil    |    |                          | 58 75 |         |
| " "               |    |                          | 8 "   |         |
| " Carpintero      |    |                          | 16    | 82 75   |
|                   |    |                          |       | 1159 25 |

agosto 11  
" 28  
" "

11 Recibidas ptas del Sr. Picho  
" 28 " " " " " "  
" " Venta 30 Kg de azúcar a 188 pts  
" " " " " " " " " " " "  
" " " " " " " " " " " "  
" " " " " " " " " " " "

|        |   |
|--------|---|
| 1000   | " |
| 200    | " |
| 1650   |   |
| <hr/>  |   |
| 124650 |   |
| 115925 |   |
| <hr/>  |   |
| 8725   |   |
| <hr/>  |   |

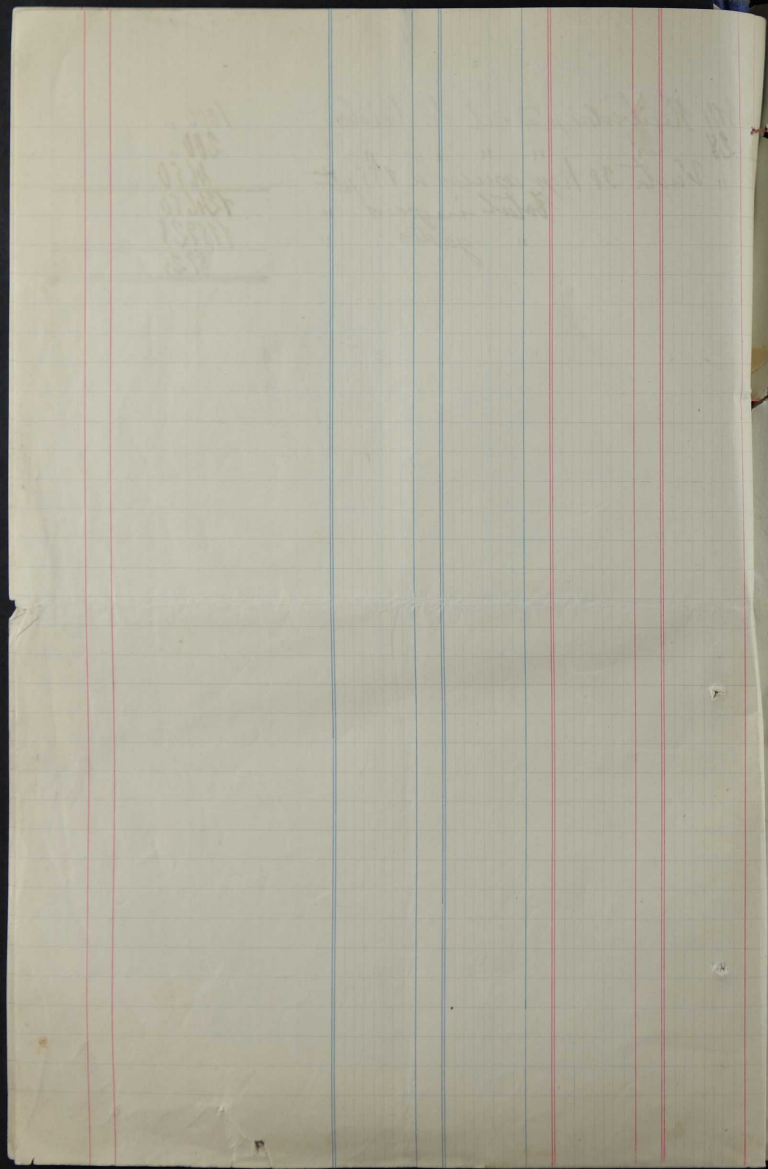

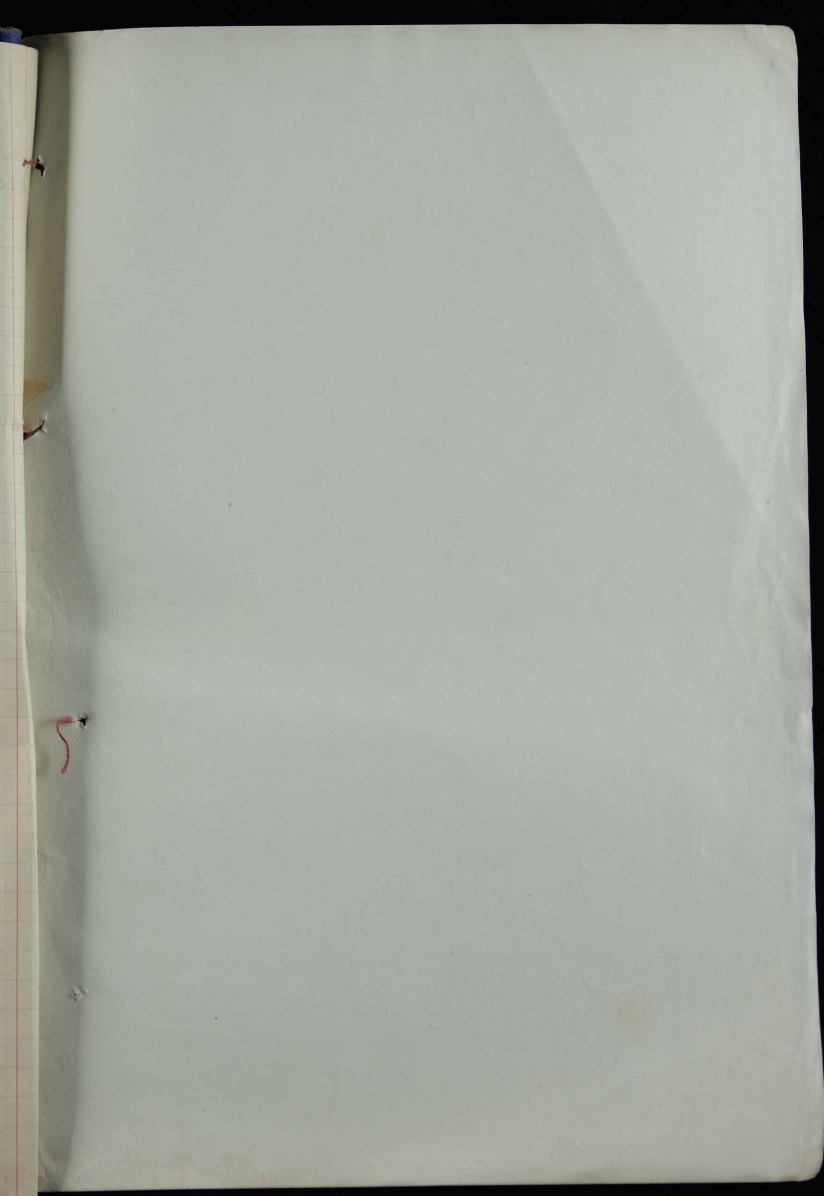

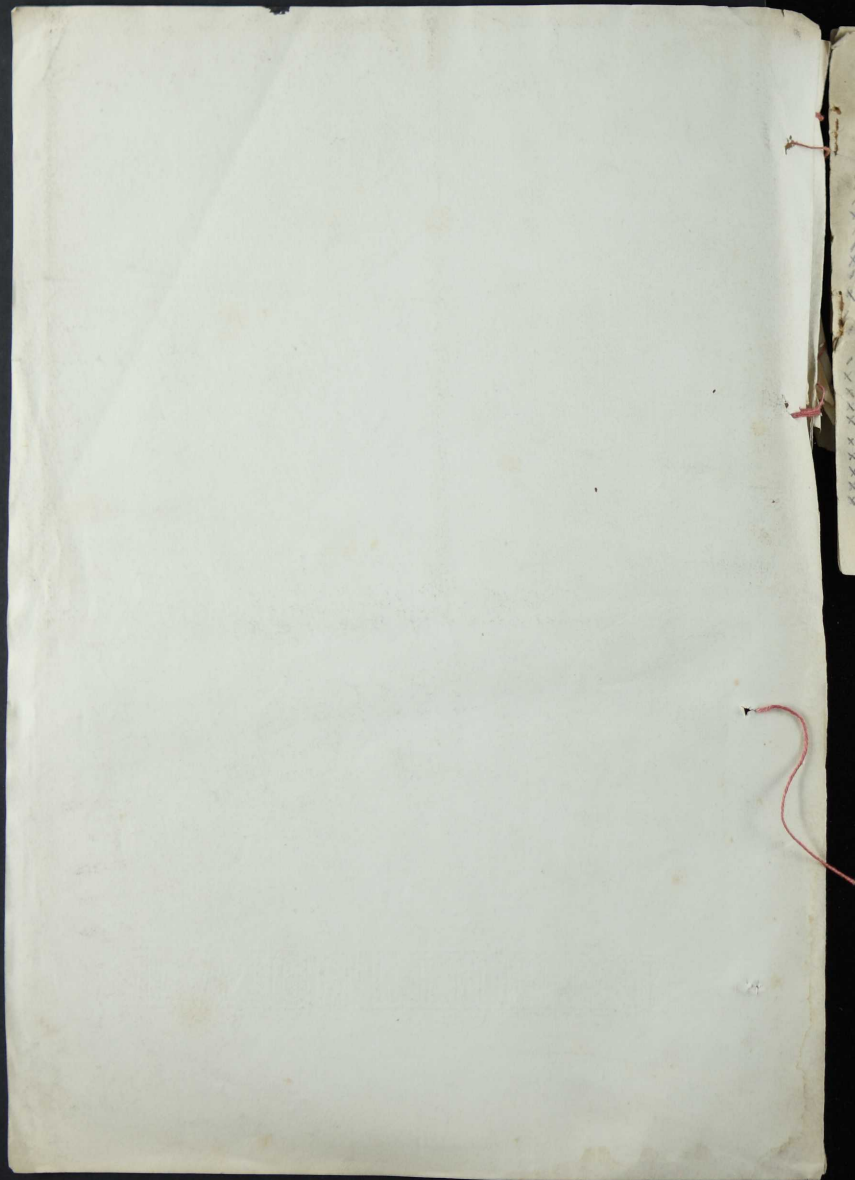



## GRUPO ESCOLAR "GONZÁLEZ HONTORIA

1931 46

## A L C O Y

## CANDIDATOS PARA LA COLONIA DE PLAYA

|    |                                       |    |                                          |                                                 |
|----|---------------------------------------|----|------------------------------------------|-------------------------------------------------|
| 1  | Vicente Corbí Castello'               | 11 | 1 <sup>a</sup> Casimiro y María          | Esquina Viaducto                                |
| 2  | Enrique Victoriano Peidro             | 10 | 1 <sup>a</sup> Enrique y Josefa          | S. Jaime 2 ent°                                 |
| 3  | José Beneito Vañó                     | 10 | 1 <sup>a</sup> Francisco Y teresa        | Alicante 28 ent°                                |
| 4  | Ernesto Sanjuán Sirvent               | 9  | 1 <sup>a</sup> Ernesto huérfo            | S. Lorenzo 17 4°                                |
| 5  | Manuel Camdela Peidro                 | 9  | 2 <sup>a</sup> Casimiro y Consuela       | Casas nuevas Viaducto                           |
| 6  | Vicente Tur Coloma                    | 8  | 1 <sup>a</sup> Vicente y Caridad         | A. Miranda 12-1°                                |
| 7  | <del>Francisco Lloréna Reig</del>     | 8  | <del>1<sup>a</sup> Consuelo huérfo</del> | <del>S. Mauro 5 1° <i>renunció</i></del>        |
| 8  | Miguel Miralles Sirvent               | 8  | 2 <sup>a</sup> Enrique y Concep°         | Sta. Rita 32 -5°                                |
| 9  | Antonio Montaner Miró                 | 8  | 1 <sup>a</sup> Eliseo y Sofía            | S. Nicolás 145-5°                               |
| 10 | José Vicéns Oriola                    | 7  | 2 <sup>a</sup> José y rita               | Enrique Hernández 14                            |
| 11 | José Juan Pla                         | 9  | 1 <sup>a</sup> José Y aurelia            | S. Blas 25                                      |
| 12 | Luis Espí García                      | 9  | 1 <sup>a</sup> Sebastián y Rosenda       | Mayor 46                                        |
| 13 | <del>Enrique Ortiz Colomina</del>     | 8  | 1 <sup>a</sup> Enrique y Asunción        | Aven° Canalejas 32                              |
| 14 | <del>Roberto Esteve Matarredona</del> | 8  | <del>Roberto y Amalia</del>              | <del>S. Francisco 70</del> <i>David Montano</i> |
| 15 | Fermin Bardisa Bardisa                | 8  | 2 <sup>a</sup> Jenaro y Amelia           | Barbacana 6 <i>Borobeu</i>                      |
| 16 | Vicente Pastor Reig                   | 7  | 2 <sup>a</sup> Vicente y Josefa          | S. Nicolás 147 <i>Pla R/a, 14-5</i>             |
| 17 | Juan Torres Espí                      | 9  | 2 <sup>a</sup> Juan y María              | A. Miranda 20                                   |
| 18 | Santiago Pastor Aracil                | 9  | 2 <sup>a</sup> Antonio y Marina          | S. Nicolás 133                                  |
| 19 | Roberto Moser Pérez                   | 10 | 2 <sup>a</sup> Enrique y Dolores         | S. Buenaventura 8                               |
| 20 | Matias Berbegal Durá                  | 9  | 2 <sup>a</sup> Matias y Remedios         | R. Albors 1                                     |
| 21 | Rafael Sifres Molina                  | 11 | 2 <sup>a</sup> José y Vicenta            | S. Mateo 56                                     |
| 22 | Antonio Vicéns Cortés                 | 10 | 2 <sup>a</sup> Bautista y Antonia        | Marcial 8                                       |

23  
24  
25  
26  
27  
28  
29  
30  
31  
32  
33  
34  
35  
36  
37  
38  
39  
40  
41  
42  
43  
44  
45  
46  
47  
48  
49  
50

|     |                                     |               |                               |                            |                             |
|-----|-------------------------------------|---------------|-------------------------------|----------------------------|-----------------------------|
| 23  | Juan Pérez Prats                    | 8             | Juan y Josefa                 | S. Jorje                   | Fábrica de Botella          |
| 24  | Federico Peidro Ferrándiz           | 10            | Federico y Rita               | Tosal                      | 20                          |
| 25  | Enrique Ferri Ferri                 | 9             | Emilio y María                | S. Agustín                 | 12                          |
| 26  | Enrique Climent Brotóns             | 8             | Enrique y María               | Sta. Rita                  | 30                          |
| 27  | Antonio Palacio Gisbert             | 9             | Nadal e Isabel                | S. Miguel                  | 16 <i>agustin lardá, 31</i> |
| 28  | Rafael Torregrosa Pérez             | 9             | Juan Y Rosario                | S. Miguel                  | 27                          |
| 29. | Francisco Gisbert Llopis            | 10            | Francisco y Rosario           | S. Agustín                 | 25                          |
| 30  | <del>Mario Vito Linares</del>       | <del>11</del> | <del>Camilo e Isabel</del>    | <del>S. Buenaventura</del> | <del>7</del>                |
| 31  | Francisco Pastor Ramos              | 11            | Francisco y María             | Canalejas                  | 30                          |
| 32  | Ismael Monllor Francés              | 9             | Ismael y Consuelo             | Fuente Nueva               | 20                          |
| 33  | <del>Vicente Romá Matarredona</del> | <del>9</del>  | <del>Vicente y Josefina</del> | <del>Moncada</del>         | <del>1</del>                |
| 34  | Ricardo Micó Olcina                 | 9             | Ricardo y Primitiva           | Canalejas                  | 34                          |
| 35  | Antonio Cantó García                | 9             | Francisco y María             | Enr. Hernández             | 6                           |
| 36  | Amando Peidro Picher                | 9             | Rafael y María                | S. Nicolás                 | 76                          |
| 37  | Ramón Torregrosa Pérez              | 11            | Gaspar y Teresa               | S. Nicolás                 | 78                          |
| 38  | José Ramón Blanes                   | 11            | José y Rosario                | S. Mateo                   | 11                          |
| 39  | José Blanes Fadraque                | 9             | José y Isabel                 | S. Nicolás                 | 128                         |
| 40  | Antonio Carbonell Francés           | 13            | Santiago y Aurelia            | S. Miguel                  | 8                           |
| 41  | Rafael Cantó Valor                  | 11            | Vicente y María               | S. José                    | 72                          |
| 42  | Vicente Seguí Llácer                | 11            | José y Rosario                | S. Nicolás                 | 60                          |
| 43  | Angel Beltrán Gandía                | 11            | Enrique y Carmen              | Viriato                    |                             |
| 44  | Eliás García Abad                   | 11            | Eliás e Inocencia             | S. Francisco               | 21                          |
| 45  | Manuel Vañó Senpere                 | 10            | Manuel y María                | Beato N. Factor            | 13                          |
| 46  | Mario Pascual Pérez                 | 12            | José y Joaquina               | Mayor                      | 17                          |
| 47  | Enrique Vicéns Pérez                | 12            | Enrique y Laura               | S. Jaime                   | 6                           |
| 48  | José Guillén Pérez                  | 10            | José y Carmen                 | Enr. Hernández             | 12                          |
| 49  | José Barberá Abad                   | 11            | José y Pilar                  | V. María                   | 18                          |
| 50  | Mario Llopis Jordá                  | 12            | Antonio y Marina              | S. Nicolás                 | 158                         |

51  
52  
53  
54  
55

51 Rafael Serra Carbonell  
52 Federico Llopis Francés  
53 Octavio Candela Modesto  
54 Gonzalo Botí Modesto  
55 Ismael Payá Alcaraz

13 Rafael y Carmen Cueva Sta. 13  
13 Federico y María S. José 6  
13 Octavio y Francisca A. Miranda 9  
13 José y Encarnación S. Francisco 11  
13 Ismael y Carolina S. Blas 18

Alcoy 9 de Junio 1931

El Director

*José Antonio López*

*José Juan Sans - suplente Francisco Llorens Raig*

*Francisco Eusebio Godri =*

*David Marcelo Louca Serralla - A Miranda 43-42 - intente*

*Juan Balaguer Garcia - Purisima, 11-20 - sustituto*

*Elias Caplá Garcia - E. Hernandez, 6 - id*

*Rafael Miralles Alberto - ~~La~~ Rizal, 36 -*





AYUNTAMIENTO DE ALCOY

Entrada 10 de Junio de 1931

N.º 1671

Al Negociado Maceo

En consecuencia con la atenta comunicación de V., fecha 7 del corriente, sobre designación de los 11 alumnos de esta Escuela Nacional de mi cargo, que considere indicados para formar parte de las "Colonias Escolares", tengo el honor de proponer para ello a los que al dorso se relacionan con expresión de los nombres y domicilios de sus respectivos padres.

Viva V. muchos años  
Alcoy 10 de Junio de 1931

El Maestro  
Jorge Diaz

Sr. Alcalde-Presidente del Ayuntamiento y del Patronato de las "Colonias Escolares" Ciudad

Relación que se cita Niños, n.º 1 7

- 1- Joaquín Martínez Richart <sup>1.º</sup> Alejandro y Adela = Virgen de Agosto n.º 47-4.º
- 2- Alejandro Martínez Richart <sup>1.º</sup> Id. idm.
- 3- Juan Senabre Sellés <sup>2.º</sup> Bautista y María = In. Jaime n.º 18-3.º
- 4- Francisco Axnar Cabrera <sup>2.º</sup> Marcelino y Trinidad = E. Hernandez n.º 6-3.º/1.º
- 5- Mario Iborra Castelló = José y Concha = Foxal n.º 31-5.º
- 6- Antonio Jordá Blanes = Antonio y Francisca = E. Hernandez n.º 10-3.º/1.º
- 7- José Llorens Ferrer = José y Milagro = Barbacana n.º 8-1.º
- Francisco Llorens Ferrer = Id. idm.
- 8- Evaristo Catalá Baldó = Evaristo e Isabel = Virgen de Agosto n.º 10-1.º
- ~~Vicente Rodríguez Lombardi~~ = Vicente y Josefa = B.º J. de Ribera n.º 8
- 9- Gilberto Vilaplana Aum = Francisco y María = E. Hernandez n.º 6-Bajoj.
- 10- Julio Pérez Jordá = Miguel y Desamparados = E. Hernandez n.º 8-2.º/1.º
- 11- <sup>1.º</sup> Francisco Cuel Llodja = José = a London, 8.



niños, n<sup>o</sup> 2  
10

Contestando a su atento requerimiento, según oficio fecha de ayer, en el sentido de que remitiese a esa Alcaldía una relación de catorce alumnos de la Escuela nacional de niños, n<sup>o</sup> 2, que tengo el honor de dirigir, para que asistan a las Colonias Escolares que se ha de organizar durante el presente verano, habiendo ya recabado la correspondiente autorización de los padres de los niños que a continuación inserto, y la relación solicitada la forman:

Catorce alumnos que han de asistir a la Colonia Escolar.

|                  |                                 |                                   |          |
|------------------|---------------------------------|-----------------------------------|----------|
| N <sup>o</sup> 1 | Luis Solbes Payá                | Sta Marta 45                      | 10 años. |
| 2                | Mario Miralles Gisbert          | Bt <sup>o</sup> Nicolás Factor 27 | 9 años.  |
| X 3              | Jorge Soler Jornet              | Alzamora 25                       | 9 años.  |
| 4                | Camilo Valls Ribes              | P. Casanova 9                     | 10 "     |
| 5                | Santiago Belda Beneito          | Vg. Agosto 37                     | 10 "     |
| " 6              | Leopoldo Pérez Giner.           | S. Blas 8                         | 12 "     |
| " 7              | Franc <sup>o</sup> Pina Borrell | S. Agustín 32                     | 11 "     |
| " 8              | Juan Soler Jornet               | Alzamora 25                       | 12 "     |
| " 9              | Miguel Cantó Baldó              | Barbacana 3                       | 10 "     |
| " 10             | Ant <sup>o</sup> Parra Garrigós | N. Faus 39                        | 10 "     |

|        |                      |                |        |
|--------|----------------------|----------------|--------|
| Nº 11  | Antº Soler Pascual   | C. Santa 14    | 9 años |
| " 12   | Santiago Miró Llopis | S. Gregorio 10 | 8 "    |
| " 13   | José Beneito Payá    | V. Agosto 55   | 8 "    |
| X " 14 | Francº Valor Francés | V. Agosto 39   | 6 "    |

----- 0 -----

Suplentes para si alguno de los anteriores no pueda ir.

|                         |                 |         |
|-------------------------|-----------------|---------|
| Juan Garcia Pla         | S. Agustin 4    | 8 años. |
| X Miguel Valor Francés  | V. Agosto 39    | 9 "     |
| Francº Molina Cortells  | V. Agosto 38    | 8 "     |
| Adolfo Verdú Garcia     | V. Agosto 28    | 8 "     |
| Roberto Sorolla Esteban | Lope de Vega 12 | 9 "     |
| Enrique Miralles Pérez  | Sta Rita 32     | 8 "     |
| José Figuerola Pérez    | Sta Rosa 8      | 9 "     |
| Eduardo Sempere Beneito | Vble Ridaura 15 | 8 "     |

Alcoy 10 Junio de 1.931.



*J. Llorens y Valer*

Sr Alcalde de A L C O Y.

niños, n.º 3

9

Colonias de 1901

Niños de la escuela n.º 3 dirigida por D. Pascual Calmí Pérez

| N.º              | Nombre                     | Edad | Nombre de los padres | Profesión           | Domicilio     | Observaciones    |
|------------------|----------------------------|------|----------------------|---------------------|---------------|------------------|
| 11 <sup>01</sup> | Emilio Luis Borno          | 13   | Emilio y Josefina    | Lana                | Sangre 14     | hacia 2 colonias |
| 12 <sup>02</sup> | Luis García Pérez          | 12   | Jesús y Remedios     | carpintero          | Matteo 6      | id 1 colonia     |
| 13 <sup>03</sup> | Fco. Dominguez Borno       | 10   | Fco. y María         | Lana                | Sangre 14     | id 1 colonia     |
| 14 <sup>04</sup> | Fco. Pérez Jordá           | 13   | Antonio y Aurora     | Urnario             | H. Bomingo 30 | "                |
| 15 <sup>05</sup> | Gilberto Oliva Senabre     | 7    | Francisco y Rosaria  | Lana                | H. Marta 17   | "                |
| 16 <sup>06</sup> | Francisco Vilaplana (abod) | 11   | Francisco y Susana   | Lana                | Matteo 32     | "                |
| 17 <sup>07</sup> | Edo. Gilbert Jordá         | 9    | Edo. y Josefa        | Mecánico            | S. Betate 1   | "                |
| 18 <sup>08</sup> | José Serra Vilaplana       | 12   | José y Dolores       | barbero             | S. Santa 72   | "                |
| 19 <sup>09</sup> | Matías Monte y Vaud        | 10   | Jacques María        | carpintero y ferrer | 17            | "                |
| 20 <sup>10</sup> | Santiago Arcadi Santanyà   | 8    | Santiago María       | alcega              | S. Vicente 7  | "                |
| 21 <sup>11</sup> | Gilberto Alexis Ferrandis  | 7    | Amadeo María         | tejedor             | Matteo 2      | "                |
| 22 <sup>12</sup> | Horacio Ruy abad           | 7    | Horacio y Carmen     | tejedor             | Olivera 14    | "                |
| 23 <sup>13</sup> | Adolfo Aguillo Boido       | 10   | Ramon Alberto        | tejedor             | S. Santa 11   | "                |

Alcay 9 junio 1901

El maestro

P. Calmí Pérez

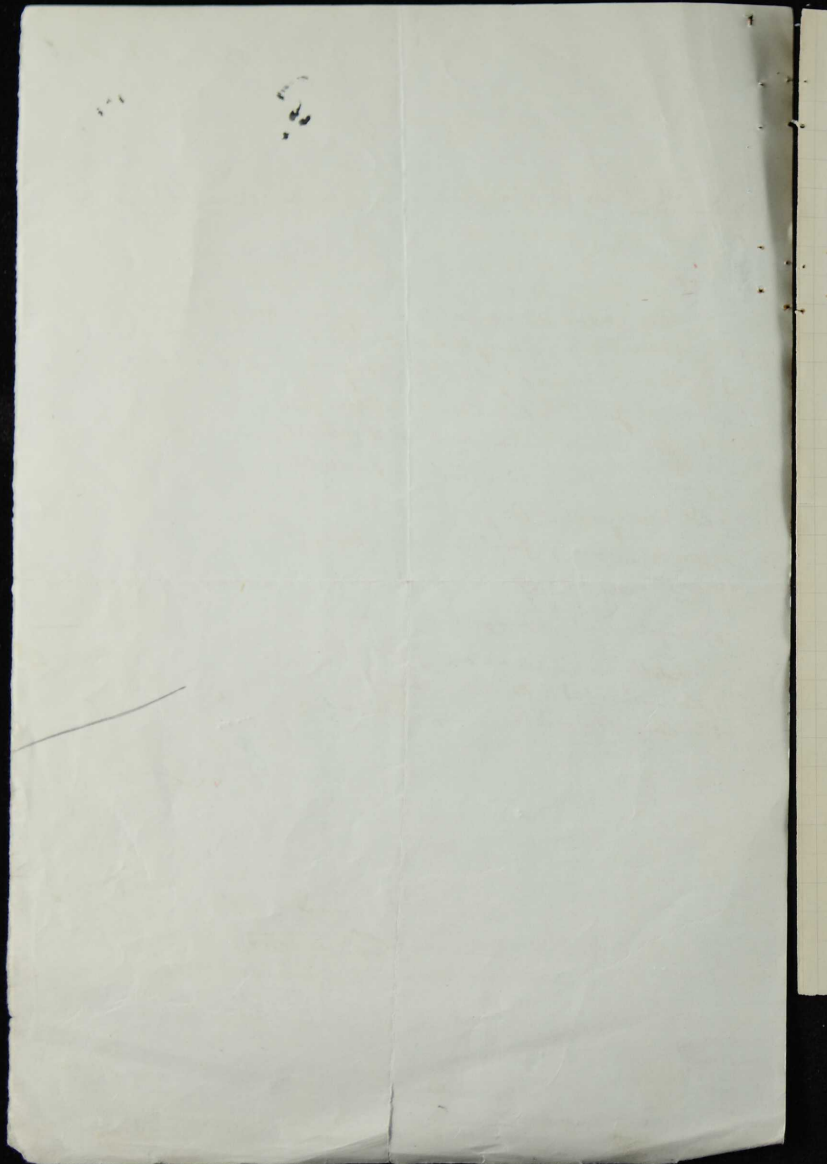

# Niños, nº 1 7

Escuela nacional de niños n.º 4. (Plaza del Carbón).  
Relación de los niños propuestos para la colonia escolar.

|   | <u>Nombres y apellidos de los niños.</u> | <u>Nombres de los padres.</u> | <u>Somicilios.</u> |
|---|------------------------------------------|-------------------------------|--------------------|
| X | 1. Fran.º Ferrandis Castello             | Fran.º y María                | S. Bartolomé 1.    |
| 1 | 2. 1.º Vicente Ripoll Sirvent            | José y Milagros               | Av. Canalej. 30.   |
| 1 | 3. 1.º Manuel Aparisi Prats              | Manuel y Cresentina           | S. Miguel 20.      |
| X | 4. 3.º José Seguí Santacreu              | Rafael y María                | S. Vidrio 6.       |
| o | 5. Miguel Garrigós Mora                  | Miguel y Guadalupe            | S. Miguel 48.      |
| o | 6. Fran.º Solá Forquera                  | Lorena y Juana                | S. Miguel 60.      |
|   | 7. José Perenguer Morey                  | José y María                  | S. Bartolomé 52.   |
|   | 8. Fran.º Gíbert Ordis                   | Fran.º y María                | S. Miguel 4.       |
|   | 9. Juan Berbegal Rico                    | Vicente y Rosario             | Sta. Domingo 22.   |

Alcoy 10 de junio de 1931.

El Maestro

Luis Quintanilla

11

21

31

41

50

60

7

8

9

10

11

12

Niños, n.º 5

Escuela Nacional de Niños n.º 5  
de  
Alcoy

7

Relación de los niños de esta Escuela que, atendidas las indicaciones hechas por el Sr. Alcalde en oficio de fecha 9 del corriente, presenta el Maestro que la dirige, para que tomen parte en las "Colonias Escolares"

| <u>Nombres y apellidos</u>                | <u>Edad</u> | <u>Padres</u>      | <u>Domicilio</u>     |
|-------------------------------------------|-------------|--------------------|----------------------|
| 1. Francisco Rodríguez Gura <sup>1º</sup> | 12 años     | Antonio y Antonia  | Sn. Juan 25-6º       |
| 2.º José Luis Vicent Jover <sup>1º</sup>  | 10 "        | Roque y María      | Sn. Mauro 29 y 41-3º |
| 3.º Adolfo Catalá Gomis <sup>2º</sup>     | 8 "         | José y Rosa        | Batoy 36             |
| 4.º Antonio Bernabeu Elias <sup>2º</sup>  | 10 "        | Antonio y Elvira   | Laporta 23-4º        |
| 5.º Joaquín Linares Gomis                 | 8 "         | Antonio y María    | Batoy (Carr. Nova)   |
| 6.º Roberto Miró Lledo                    | 11 "        | Rafael y Natividad | Sn. Miguel 19-2º     |
| 7.º José Baldo Oleina                     | 9 "         | José y Concesa     | Sn. Jorge 20-entg.º  |
| 8.º Santiago Vilar Vicéns                 | 11 "        | Jaime y Alfonso    | l. Alicante 26-2º    |
| 9.º Remigio Sempere Ors                   | 12 "        | Remigio y Milagros | Batoy 23             |
| 10.º Germán Sempere Jordá                 | 12 "        | Cecilio y Trinidad | Saiz y V. 1-2º       |
| 11.º Mario Reig Maruenda                  | 13 "        | José y Anita       | 9.º Laurina 1-2º     |
| 12.º Vicente Miró Coloma                  | 8 "         | Vicente y Pepita   | Laurina 6-1º         |

Alcoy 10 de Junio de 1931

El Maestro

Miguel Soler



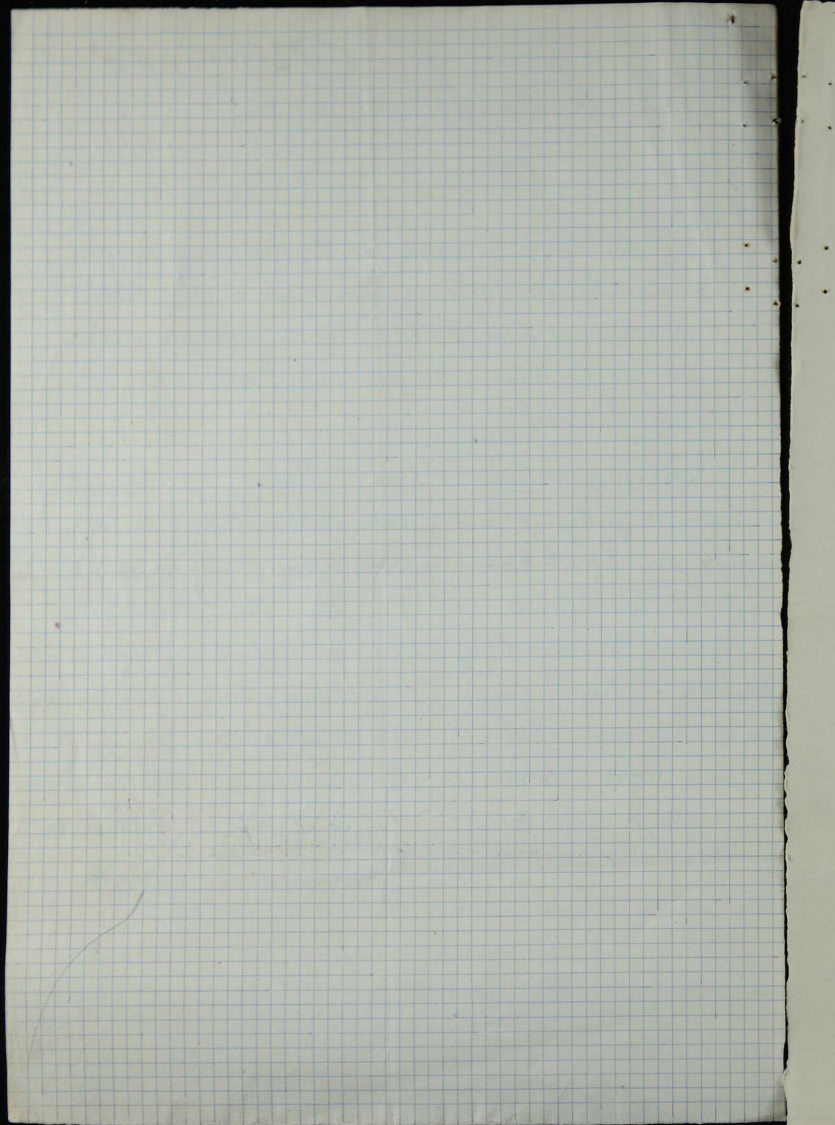



niños - n° 6 8

Lista de alumnos de la Escuela nacional número 6, dirigida por el Maestro nacional Juan Aguado Garat, propuestos para las Colonias Escolares.

1. 1.<sup>o</sup> Antonio Mialles Albore - 9 años - San Antonio 17-2<sup>o</sup>
1. 2.<sup>o</sup> Ednardo Pastor Torrejose - 9 años - Vicole n.º 2.
- x 3. 2.<sup>o</sup> Antonio Gisbert Feliú - 8 años - Embajador Joles 12-3<sup>o</sup>
- x 4. 2.<sup>o</sup> Jorge Sempere Llobet - 8 años - Avenida Canetijos 30-4<sup>o</sup>
- o 5. José García López - 9 años - Cuartel 9.<sup>o</sup> Civil
- o 6. Rigoberto Guarninos Planes - 7 años - Quintana 2-2<sup>o</sup>
7. Enrique Sanjnan Abad - 10 años - Alhambra 15-2<sup>o</sup>
8. Gonzalo Ferré Sempere - 7 años - Alicante n.º 3-3<sup>o</sup>
9. Luis Torres Santonja - 10 " - San Mauro 19 y 21-1<sup>o</sup>
10. Angel Verdu Espi - 8 " - Alhambra 18-2<sup>o</sup>
11. Vicente Miró Durá - 7 - Quintana 4-3<sup>o</sup>
12. Pepito Miró Juan - 8 - Euzanche 22

Suplentes

~~Antonio Margari~~ ~~colonias~~ 8 años Alhambra 1  
José Vellá López - 12 años - Sangre 23-4<sup>o</sup>

Alcoy 10 junio 1931.

El Maestro

Juan Aguado Garat

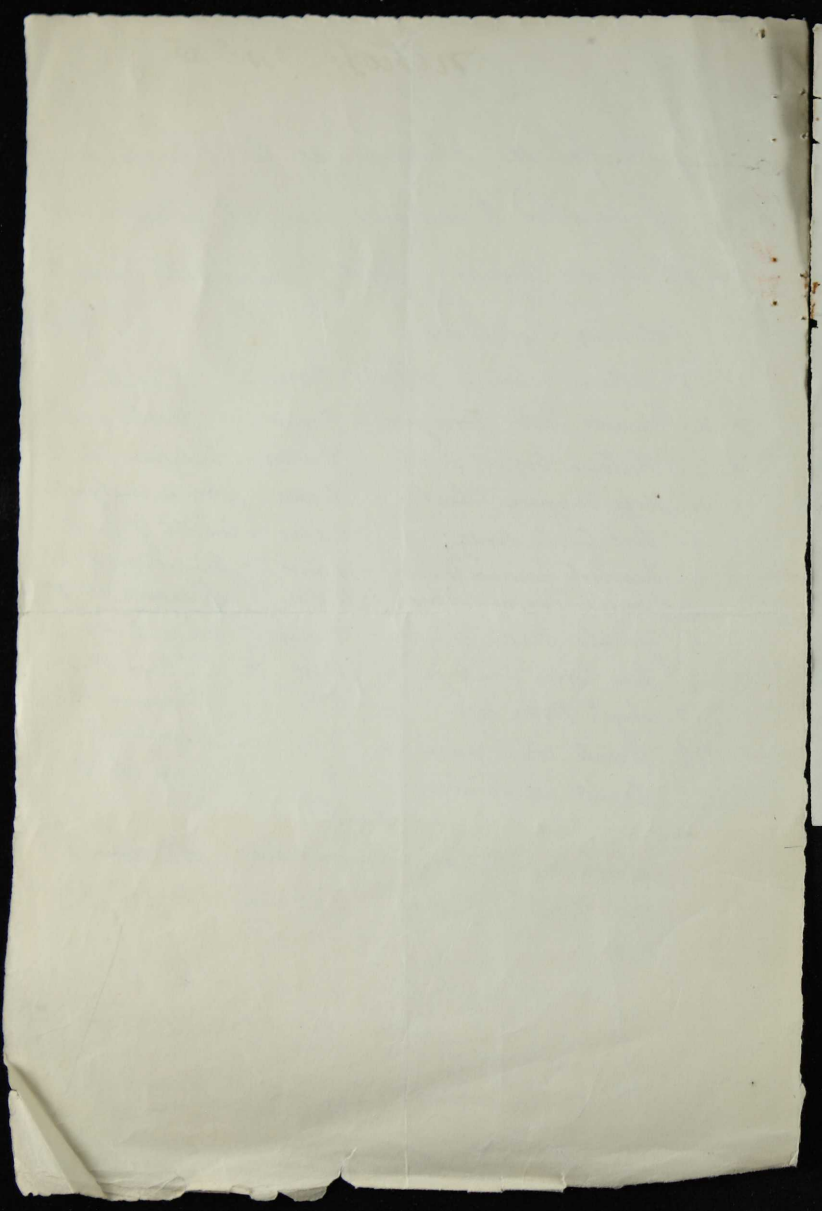

niños, n.º 7

7

Escuela unitaria de niños num. 7.

| Nombre.                                             | Edad. | Domicilio.              |
|-----------------------------------------------------|-------|-------------------------|
| <del>Enrique Vicent Santacreu</del>                 | 11    | San Miguel 30, 3.º      |
| <del>1.º Daniel Pastor Torregrosa</del> <i>vale</i> | 12    | Barrío Uxola 2.         |
| <del>1.º Joaquín Benelito Herrero</del>             | 12    | Fuente de la Huerta 30. |
| <del>2.º Jesús Pastor Pla</del>                     | 9     | Calle de Guzmán 37, 4.º |
| <del>2.º José Cuenca Esparza</del>                  | 9     | Canalejas 30, 3.º       |
| ○ Antonio Miralles Gandía                           | 12    | Cotes Bajo.             |
| ○ Francisco Ferrando Pascual                        | 10    | Maestro Espí 5, 1.º     |
| <del>1.º</del> Roque Vicent Jover                   | 8     | San Mauro 39, 4.º       |
| Federico Abad Canacho                               | 12    | San Roque 1.            |
| • Luis Ripoll Guillén                               | 13    | Mayor 26, 3.º           |
| Salvador Escoda Castelló                            | 9     | Cura Belloch 3, 2.º     |
| José Chafes Payá                                    | 8     | Virgen de agosto - 16.  |

Bertolini

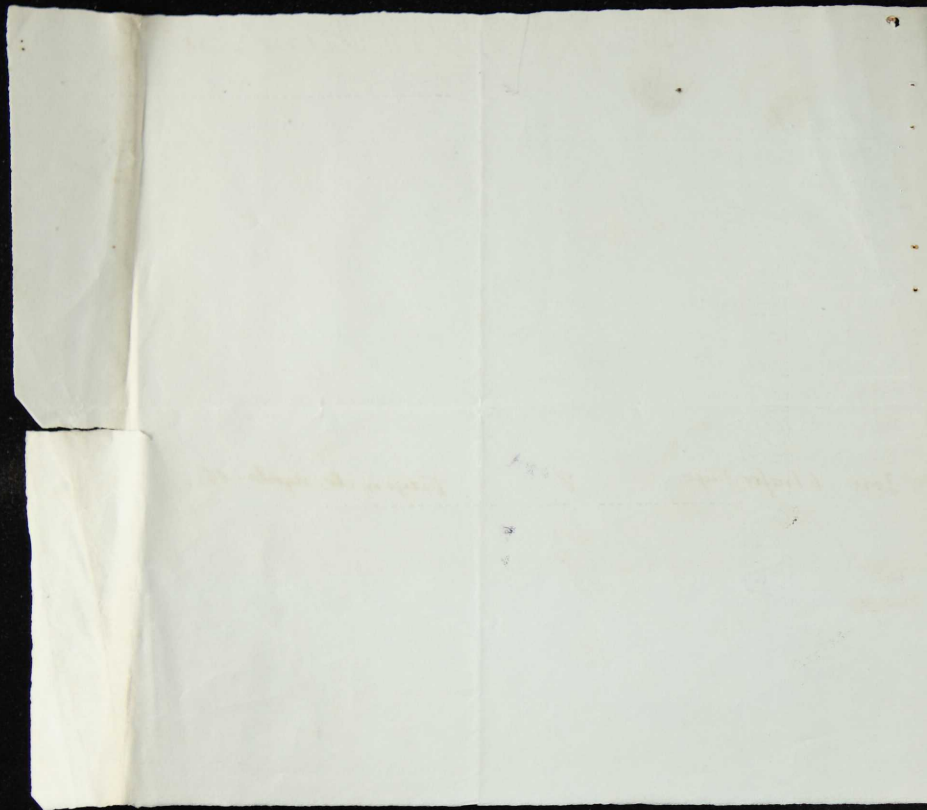

9 niñas n.º 8.

Escuela Nacional de Niñas n.º 8 (Cervantes)

Niñas que han de tomar parte en la Colonia Escolar (año 1931)

- x Carmen Julia Vicus; hija de Jose<sup>1.º</sup> y Elvira (Domicilio San Mateo 15)
- x Vicenta Ballaster Cantero; hija de Juan<sup>1.º</sup> y Carmen (Cosol 20)
- x Consuelo Benito Gras; Ramón y Rosario (Collao)
- x Teresa Francis Ferrer; Manuel<sup>2.º</sup> Teresa (Sta Marta 81)
- x Angelita Samuel Francis; hija de Ernesto y Eva (Sta Marta 81)
- o Paquita Rosúa (hija de Francisco y Fernanda) Virgen de la Fuente Roja

niños - n.º 8

- Conchita Salanes Mas; hija de Antonio y Soaquina (Enrique 2)
- Marina Berbegal Durá; hija de Matias y Remedios (Enrique Albor 1)
- Amparo Miro Crespo; hija de Antonio y Amparo (Quintana 4)
- Esmeralda Botella Miro; hija de Antonio y Maria (Gonzalo Canto 3)
- Laurita Gadea Mora; hija de Camilo y Adaniana (E. Tules 10)
- Enriqueta Miro Juan; hija de Enrique y Elvira (Onofre Lorda 22)
- Duplicadas = Concha Torra Castilla; hija de José y Concha (Zozal 31)
- Maria Lorda Olina; hija de Camilo y Maria (Onofre Lorda 15)
- Rosario Vila Moullos; hija de Carlos y Rosario (Lopez de Vega 14)
- La Maestra  
Clara Cornel Pérez

Sr. Alcalde

En contestación al oficio de V.S. de fecha 13 del actual, tengo el honor de remitir adjunto relación nominal de los 8 niños que, de esta escuela han tenido a bien designar para las Colonias y de cuyos padres he recabado la conformidad.

Viva V.S. muchos años.

Alcay 15 junio 1933

Germán Saus

Sr. Alcalde Presidente de la Corporación Municipal de esta

CIUDAD

E S

Rela

11-

1/9

X 29

X 29

0

0

0



ESCUELA SOCIEDAD DE JUEGOS LA PAZ

Relación nominal de los niños propuestos para las Colonias.

| Nombre                                  | Edad    |
|-----------------------------------------|---------|
| / <sup>1a</sup> Miguel Bou Llacer       | 10 años |
| / <sup>1a</sup> José Javaloyes Lavirgen | 10      |
| x <sup>2a</sup> Manuel Rodas García     | 8       |
| x <sup>2a</sup> Rafael Castañer Borrell | 8       |
| — Eduardo Pascual Belenguer             | 8       |
| o Santiago Perez García                 | 7       |
| o Angelito Jordá Martí <i>ojo k. l.</i> | 7       |
| José J. Segorbe                         | 7       |

---

Relación nominal de los alumnos de esta escuela que desean formar parte de las Colonias abonando los gastos.

Ernesto Francés Gisbert 8

---

The first part of the report is devoted to a general

description of the area and the methods used in the

investigation. The second part is devoted to a

description of the results of the investigation.

The third part is devoted to a discussion of the

results and the conclusions drawn from them.

The fourth part is devoted to a summary of the

work done during the investigation.

The fifth part is devoted to a list of references.

The sixth part is devoted to a list of figures.

The seventh part is devoted to a list of tables.

The eighth part is devoted to a list of appendices.

The ninth part is devoted to a list of errata.

The tenth part is devoted to a list of acknowledgments.

The eleventh part is devoted to a list of authors.

The twelfth part is devoted to a list of publishers.

The thirteenth part is devoted to a list of distributors.

The fourteenth part is devoted to a list of agents.

The fifteenth part is devoted to a list of booksellers.

The sixteenth part is devoted to a list of printers.

The seventeenth part is devoted to a list of binders.

The eighteenth part is devoted to a list of distributors.

Relación nominal del n° de alumnos que esta Academia propone para la inclusión en las Comisiones Escolares.

- ~~1~~ 1<sup>a</sup> 1- Miguel Martí Grau , - San Miguel N° 51
- 1<sup>a</sup> 2- José Castañer Verdú , - V. Ridaura N° 11
- X 3- ~~Miguel Juan Figuerola , - Barbacona 17~~  
*Jose Puig Cabera*
- X 2<sup>a</sup> 4- ~~Vicente Agulló Barts , - Virgen de Agestell~~  
*Ante Carbonell Carletto*
- o 5- Antonio Vilaplana Peidro , Maestre Faus, 40
- 6- José Pérez Verdú , Redes , 4
- 7- Francisco Garcia Aquilera, Alzamora, 48
- 8- Francisco Giner Domenech, S. Nicolás 67
- 9- José Castelló Pascual, Alzamora , 42

Profesor: Salvador Jorner

Relación nominal del n.º de alumnos que asiste

Academia propaga para la inclusión en las Co-

las Escuelas.

1- Miguel Martí Grau, - San Miguel 17 21

2- José Castelar Verdú, - V. Ribera 17 11

3- Miguel Juan Viqueiro, - Barbacena 17

4- Vicente Aguiló García, - Virgen de Asunción

5- Antonio Villanueva Lebró, Maestro Juan, 40

6- José Ismael Verdú, - Ribera, 4

7- Francisco García Aguilera, Almansa, 48

8- Francisco Giner Domercq, A. Nicolás 67

9- José Castañón Escorial, Almansa, 48

Relacion de los alumnos indica-  
 dos por el facultativo Sr. Uribe, pa-  
 ra asistir a la Colonia Escolar,  
 organizada por el Excmo. Ayuntamiento

|   |                |           |           |                     |
|---|----------------|-----------|-----------|---------------------|
| / | 1 <sup>a</sup> | Luis      | Carcelén  | Tomás.              |
| / | 1 <sup>a</sup> | Miguel    | Llobria   | Maiquez.            |
| / | 1 <sup>a</sup> | Silvio    | Guardiola | Guardiola.          |
| x | 2 <sup>a</sup> | Vicente   | Orques    | Carol.              |
| x |                | Francisco | Pascual   | <del>Affonda.</del> |
| x | 2 <sup>a</sup> | Francisco | Pérez     | Ordóñez.            |
| o |                | Rafael    | Trars     | Sempere.            |
| o |                | José      | Linares   | García.             |
| o |                | Ramón     | Molla     | Cambra.             |
|   |                | José      | Elácer    | Lucas.              |
|   |                | Emilio    | Giner     | García.             |
|   |                | Emilio    | Cantó     | Albad               |
|   |                | Antonio   | Molina    | Martín.             |

2a Mario Sempere Francis.  
Rogelio Pastor Bosch.  
Manuel Clement Gubert.  
Jose Silvestre Ripoll.  
Rafael Santacreu Sanjaun.  
Xose Perey Dominech.

Alecy 15 de Junio de 1931.

El Director

Rafael Araullo



(conteniendo a su efecto,  
13 del actual, tengo el honor  
de enviar a V. S. relación,  
al dorso, de los cinco ni-  
ños que corresponden a  
esta Escuela, para disfru-  
tar de la Colonia veraniega.

Para ello he seleccionado  
a los más necesitados, te-  
niendo recabado la con-  
formidad de los padres.

Diva V. S. muchos años.

Alcoy 11 Junio 1931.

J. Mollá Vidal

Jr. Alcalde Presidente del Excmo. Ayuntamiento  
Alcoy

Relación que se cita.

3

1<sup>o</sup> - José Vinardí Carbella

2<sup>o</sup> - Rafael Perceper Rico

3<sup>o</sup> - José M<sup>o</sup> Mollá Vidal

4<sup>o</sup> - ~~José Justo Jorj~~ oficio muestro

5<sup>o</sup> - Rafael Santouyr Soménch

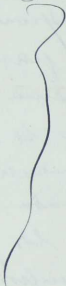





Tengo el honor de contestar a su  
atento, 15 del actual, y enviar a V. S.  
la relación, al dorso expresada, de los  
cuatro niños que corresponden a esta es-  
cuela, para las colonias veraniegas.

Estos niños lo merecen tanto por  
su aplicación durante el curso, como  
por ser los más necesitados.

Tengo recabada la aceptación de  
los padres.

Viré V. muchos años

Alejo 11 Junio 1921

*[Signature]*

Dr. Alcalde Presidente del Excm. Ayuntamiento de Alejo.

- 1 1.º = 1.ª Paquito Cortés Miralles.
- x 2.º = 2.ª Santiago Gisbert Julia.
- o 3.º = Mario Barceló Domenech.
- 4.º = Paquito Bardisa Garcia.

Cumpliendo la orden recibida,  
del Ex.<sup>mo</sup> Ayuntamiento de  
Alcoy

Nombres de las niñas que  
han de ir a la Colonia Escolar,  
del Colegio de D.<sup>na</sup> Elena Garcia  
B.<sup>to</sup> Nicolas Factor n.<sup>o</sup> 27.

1.<sup>a</sup> Anita Perez Serra, edad 10 años  
hija de Isidro y Teresa, domicilio  
P. de la Republica n.<sup>o</sup> 2

x 2.<sup>a</sup> Francisca Matais Ferrando,  
edad 11 años, hija de la viuda  
Maria Ferrando, domicilio S. Ni-  
colas n.<sup>o</sup> 133

o Carmen Garcia Verdú, edad 9 años  
hija de Francisco y Vicenta, domici-  
lio, San Buena Ventura n.<sup>o</sup> 4

Concepción Pastor Belda, edad  
9 años, hija de Juan y Concepción,  
domicilio S.<sup>ta</sup> Marta n.<sup>o</sup> 14

Viva 7. muchos años.  
Alcoy 16 de Junio de 193.  
Elena Garcia



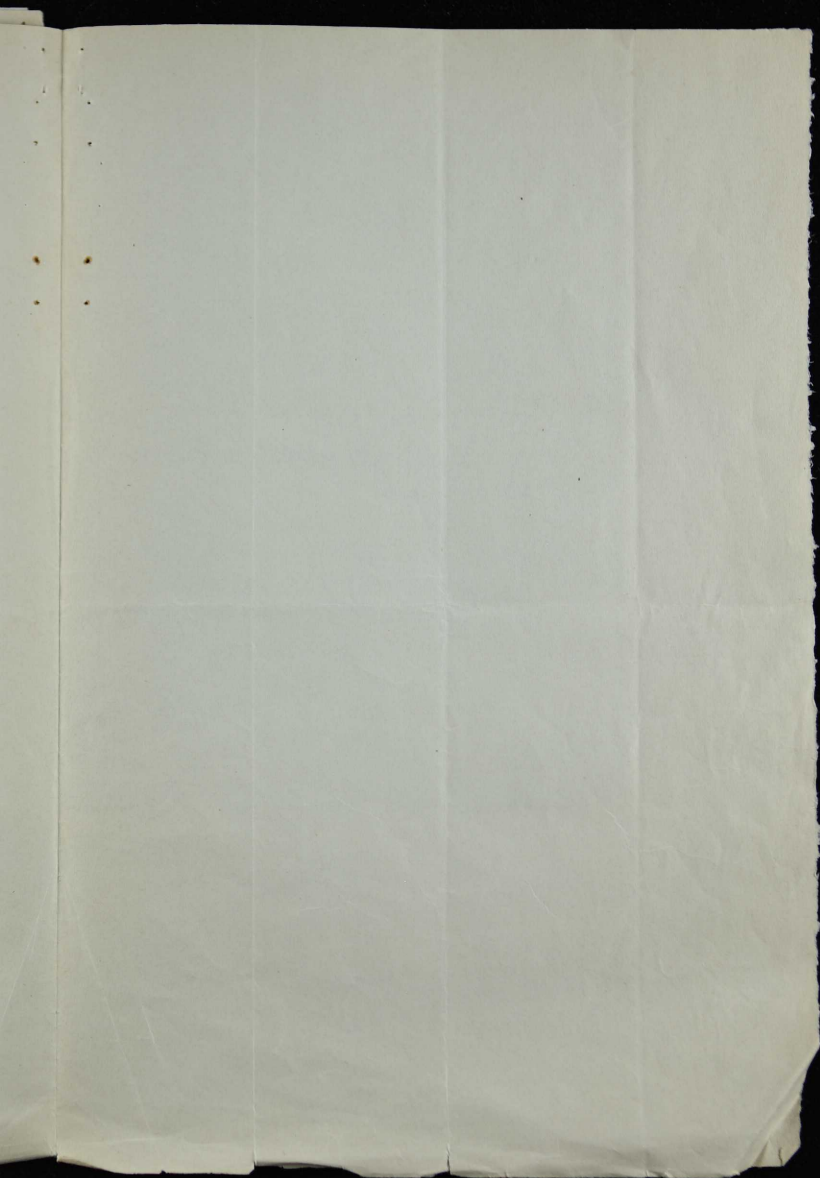



Niños para la Colonia pertene-  
cientes a la escuela privada de  
D<sup>o</sup> Rita Botella

---

6

- 1 <sup>1</sup>/<sub>1</sub> Isabel Pau Ribas - V. Agosto - 16 - 11 años  
1 <sup>2</sup>/<sub>1</sub> Enriqueta Sempre Catala - S<sup>o</sup> Mauro 24 - 12 "  
x <sup>3</sup>/<sub>1</sub> Conchita Gibert Haer - S<sup>o</sup> Jaime 8 - 13 "  
x <sup>4</sup>/<sub>1</sub> Regina Vilanova Rodriguez - S<sup>o</sup> Jorge 8 - 12 "  
5 Maria Pedro Garcia - V. Agosto 18 - 10 "  
6 Carmen Botella Pedro - S<sup>o</sup> Isabel 11 - 10 "  
7 <sup>6</sup>/<sub>1</sub> Pilar Valls Fano - S<sup>o</sup> Agustín 31 - 8 "  
8 Delfina Espi Sempre - S<sup>o</sup> Mauro 6 9 "

Todas con la autorizacion de sus  
padres.

La maestra

Rita Botella

---

Escuela de Niñas

Sr. Alcalde

En contestación a su atento oficio del 13 del corriente, tengo el honor de comunicarle al dorso de la presente la relación de las cinco niñas de mi escuela para asistir a las colonias escolares.

Para la elección de las mismas he tenido muy presente su pobreza física y material, previa autorización de sus padres.

Viva S.S. muchos años

Alcoy 15 de junio de 1931

La Maestra

*Concepción Selva*

Sr. Alcalde Presidente del Excmo. Ayuntamiento



Relación de las niñas que han de asistir  
a las Colonias Escolares

3

1<sup>a</sup> Hortensia Bou Paya

2<sup>a</sup> Victoria Payá Ortells

3<sup>a</sup> Ritin Torres Cortés

4<sup>a</sup> Lidia Mira Valor

~~5<sup>a</sup> Lolita Miró Vasquez~~

*maria Piquera Mollé - Sta. Marta, 13*

Escuela <sup>3</sup>privada, de niñas  
dirigida por D<sup>a</sup> Amalia Garcia Miralles  
instalada calle del Embajador Toles 23

Nombre de las niñas que por  
necesidad para su salud dan  
permiso los padres para que  
vayan a la Colonia Escolar

1. Dora Olimen Perez <sup>12</sup>edad 8 años hija  
de Jorge y Maria domiciliados S<sup>a</sup> Nicola 165
2. Lolita Borrás Vicen<sup>s</sup>, 10 años, hija de  
Bautista y Vicenta, S<sup>a</sup> Juan 34
3. N<sup>a</sup> del Carmen Balaguer Linares, 10 años  
domicilio S<sup>a</sup> Tomas 9 su padre Rafael, madre Adela
4. Enriqueta Valero Soler edad 7 años, hija  
de Jose y Carmen domicilio Caracol 6
5. Amalia Pastor Mullor, 10 años, hija  
de Victor y Amalia; Vende Agosto 35  
La maestra  
Amalia Garcia Miralles

15-VI-1931

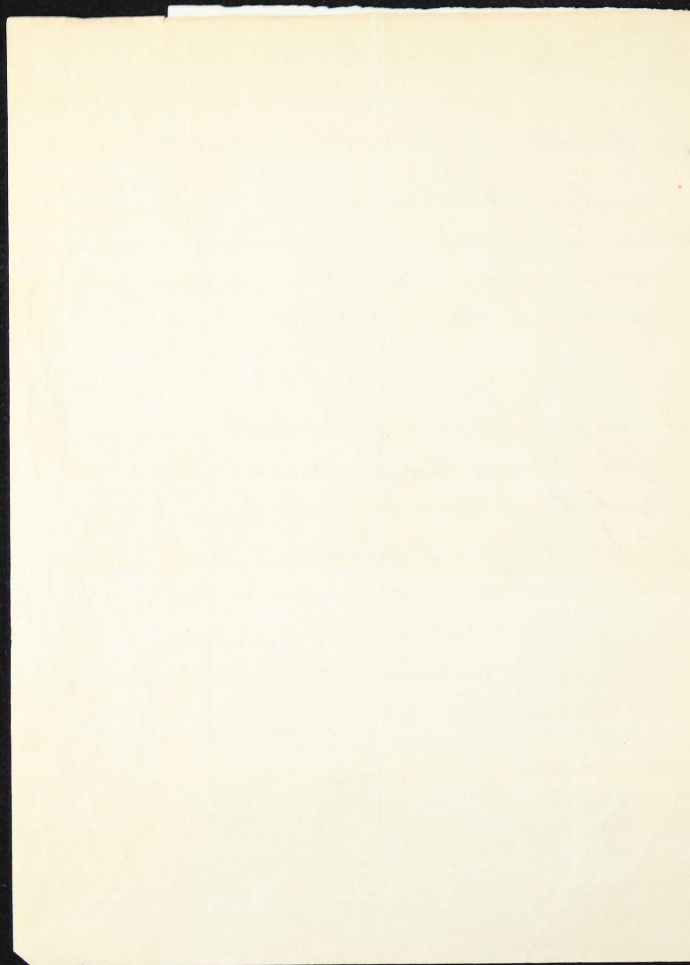

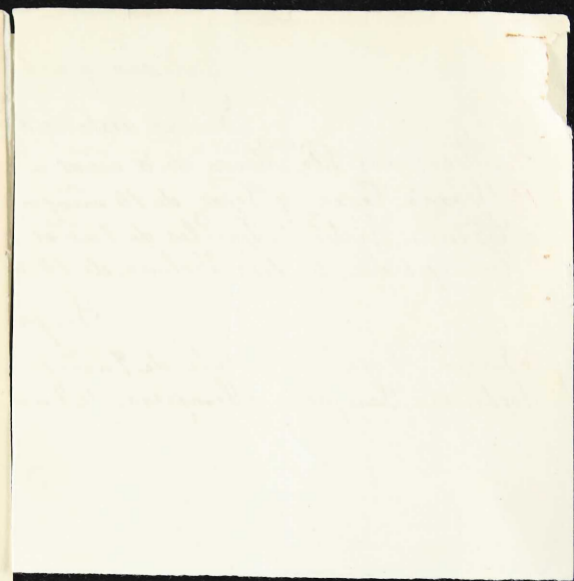

Colegio particular de niñas

2

Niñas destinadas para la Colonia

- x <sup>20</sup> Mercedes Plá Miró de 8 años - Cuevasanta 1 De José y Rosario
- <sup>10</sup> María Pérez y Pérez de 10 años - Cuevasanta 25 De Fernando y María
- o Carmen Gisbert Quiles de 9 años - Cuevasanta 1 De José y Francisca
- Concepción Andrés Molina de 10 años - Cuevasanta 25 De Casimiro y Adelina

Suplentes

Julia Morales Antolí de 9 años - F. Nicolás 102 De Vicente y Julia  
Ostensia Gempere y Gempere de 7 años - Cuevasanta 25 De Antonio y Anselma

La Maestra  
Cereso Yarr



Escuela nacional n.º 1 de minas de Alcey —  
 Minas designadas, en esta escuela, para formar parte de  
 las colonias escolares, en orden a sus necesidades físicas  
 y económicas.

7

| Nombres y apellidos                 | Domicilios.                              |
|-------------------------------------|------------------------------------------|
| 1.ª Dora Pérez Blay                 | Industria 3-2.ª izquierda                |
| <del>X María Arminiana Vicens</del> | <del>San Juan 4-2.ª</del>                |
| 1.ª Lola Dorol Blodrá               | Amalio Gimeno 8-1.ª                      |
| 2.ª Matilde Nacher Ferrero          | Coral 7-3.ª                              |
| o Fuana Antonia Carrasco            | Bato Juan Rihera, bajo 2.ª puerta        |
| o Mercedes Abony Palaguer           | Coral 18-2.ª                             |
| <del>Carmen Roser Fodoli</del>      | <del>Gallardo 1-2.ª primera puerta</del> |
| 2.ª X María Nacher Ferrero          | Coral 7-3.ª                              |
| <del>Carmen Arminiana Vicens</del>  | <del>San Juan 4-2.ª</del>                |
| o Juqueta Valor Reig                | La Maestra                               |

Alcey, 10 junio 1931.

*[Signature]*

1  
2  
3  
4  
x 5  
x 6  
7  
8  
9  
10  
11  
12  
13  
14  
15



Escuela Nacional de niñas n.º 2. - niñas n.º 2  
11

|     |                          |    |                     |                    |                |
|-----|--------------------------|----|---------------------|--------------------|----------------|
| 1   | 1.ª India Palacio Badia  | 10 | Francisco y Maria   | S. Jose n.º 35     | pu. 3.º        |
| 2   | 1.ª Irene Davi Valli     | 10 | Francisco e Irene   | S. Nicolas 34      | " 3.º          |
| 3   | Pilar Molto Paya         | 11 | Gonzalo y Carmen    | V. Maria 41        | " 2.º          |
| 4   | 1.ª Carmen Arangua Ramos | 10 | Beltan y Asuncion   | Gonzalo Barrachina | 7 bajo         |
| x 5 | 2.ª Maria Pastor Monllor | 9  | Antonio y Maria     | S. Nicolas 139     | 3.º interior   |
| x 6 | 2.ª Anita Juan Molto     | 11 | Agustin y Rosa      | Polareja           | 2.             |
| 7   | Lea Oleina Segura        | 9  | Enrique y Lea       | Marquesa Cigars    | 5. 3.º         |
| 8   | Maria Ulaplana Medina    | 8  | Gonzalo y Francisca | S. Agustin 5.      | 3.º            |
| 9   | Lidia Navarro Cuenca     | 9  | German y Teresa     | Purissima          | 22 1.º         |
| 10  | Pilar Llacer Nadal       | 11 | Francisca (viuda)   | S. Antonio 51      | 1.º interior   |
| 11  | Burchia Nadal Mallol     | 11 | Vicente y Margarita | S. " " "           | 3.º " "        |
| 12  | Carmen Bellido Lantouja  | 11 | Alvaro (viudo)      | Plaza Republica    | 18 bajo        |
| 13  | Vicenta Tomas Lorea      | 9  | Marcelino (viudo)   | Moendero 69        | bajo           |
| 14  | Marita Gran Pascual      | 7  | José y Maria        | Alcarazet          | 12 ultimo piso |
| 15  | Rosita Llacer Gibert     | 6  | Viguel y Rosa       | Alcarazet 52       |                |

Alcoy 10 junio 1931

La Maestra  
Buenos Aires Gudea

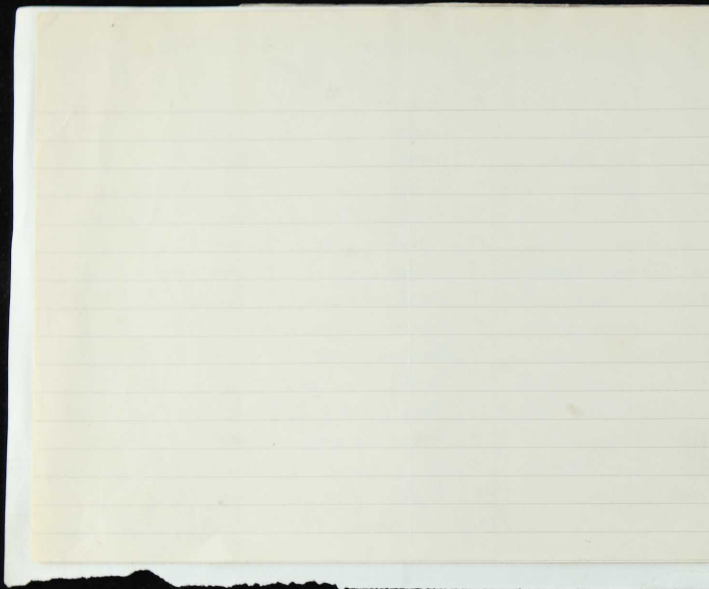

Niñas, n.º 3.

Tengo el honor de remitir a V. E. la lista de las niñas de la escuela nacional n.º 3 propuestas para la Colonia Escolar cumplimentando con ello su atento comunicado. Dios guarde a V. E. muchos años.

Alcoy 10 junio 1931

La Maestra

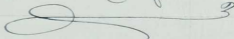
M.<sup>a</sup> de la Concepción Valde  

Excelentísimo Sr. Alcalde del Ayuntamiento de Alcoy.

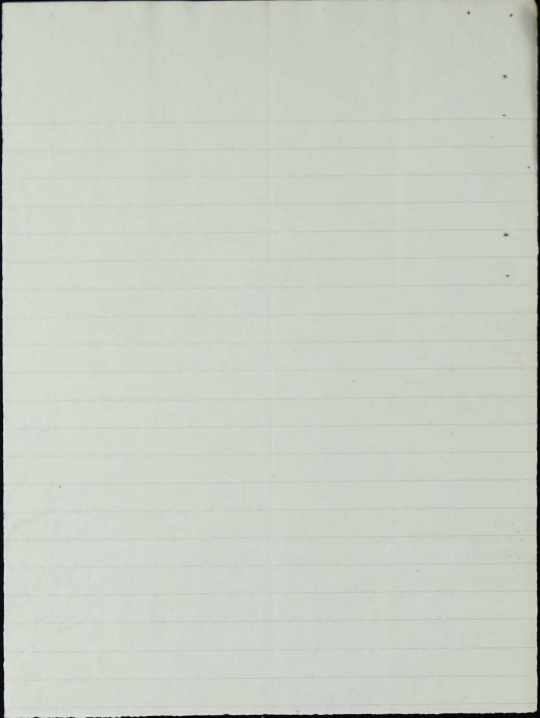

Lista de las alumnas de la escuela nacional n.º 3 de niñas dirigida por D.<sup>a</sup> M.<sup>de</sup> la Concepción Valdés Antolí, propuestas para la Colonia Escolar.

9

|                                            |          |                            |                     |
|--------------------------------------------|----------|----------------------------|---------------------|
| 1. <sup>a</sup> María Rozelló Gutiérrez,   | 11 años, | domiciliada en San Antonio | 36                  |
| 1. <sup>a</sup> Natividad Sebastia Rabaza, | 11 "     | " "                        | " Aljama 38         |
| x Carmen Vila Ureña,                       | 10 "     | " "                        | " P. de Sagallá, 38 |
| x Adelita Ruiz Martínez,                   | 11 "     | " Plaza Maestro Jordá      | 2                   |
| o Carmencin Soler Miró                     | 11 "     | Purísima                   | 1                   |
| o María Jordá Esteve                       | 10 "     | Virgen María               | 29                  |
| Raquita Vilaplana Pérez                    | 9 "      | Plaza la República         | 4                   |
| Carmen Fuster Jordá                        | 9 "      | San Miguel                 | 20                  |
| Amelia Leró Fuster                         | 9 "      | Virgen María               | 20                  |
| o Lea Ruiz Martínez                        | 8 "      | Plaza Maestro Jordá        | 2                   |
| x Marita Soler Gisbert                     | 8 "      | San Nicolás                | 133                 |
| María Belda García                         | 8 "      | San Jaime                  | 49                  |
| Marita Morán Pérez                         | 8 "      | Virgen de Agosto           | 5                   |

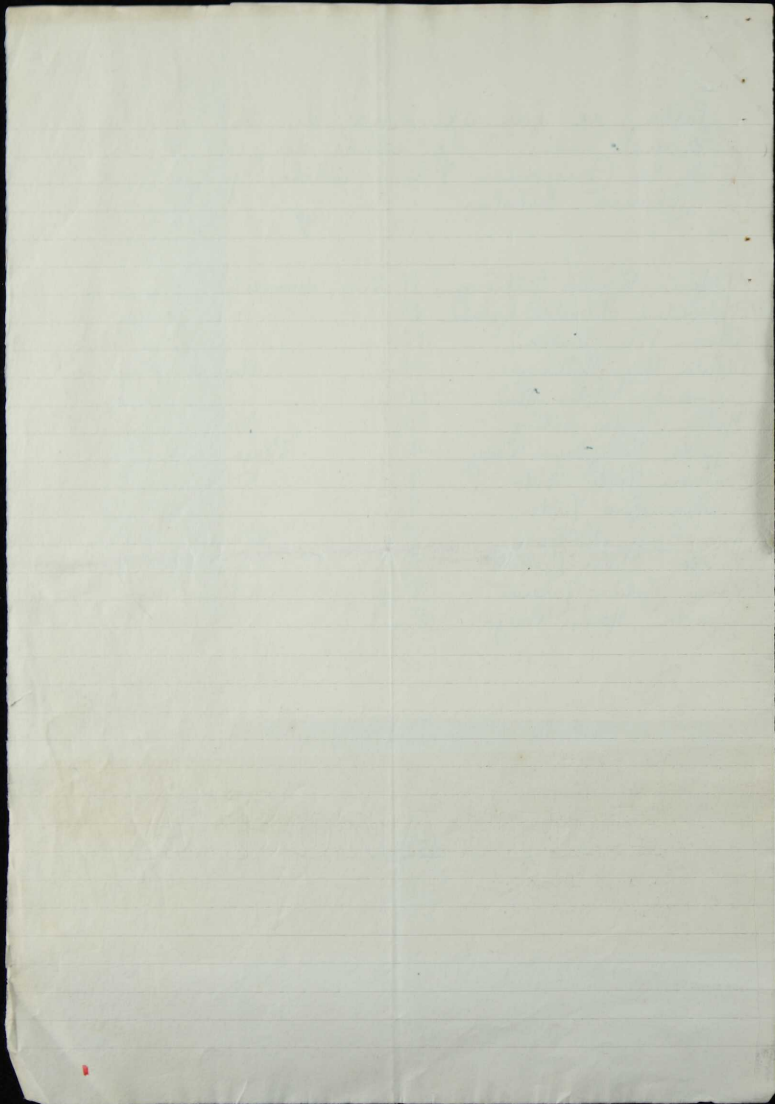

./!  
/  
/  
X 2  
X 2  
o  
o  
o  
/

# Escuela N<sup>o</sup> 4 niñas, n<sup>o</sup> 4

10

|                  | nombre de las niñas                                      | edad    | nombre de los padres | residencia                        |
|------------------|----------------------------------------------------------|---------|----------------------|-----------------------------------|
| / 1 <sup>a</sup> | Maria Luvent Calabuig                                    | 13 años | Enrique y Maria      | P. Iglesias 54                    |
| /                | <del>Carla Benito Molina</del><br>Angelita Pascual Soler | 8 "     | Rosario Vda          | Sta Marta 28                      |
| / 1 <sup>a</sup> | Victoria Lamer Baldó                                     | 9 "     | Filomena Vda         | J. Galán 96                       |
| x 2 <sup>a</sup> | Maria Aracil Silvestre                                   | 9 "     | Emilio y Maria       | Sta Isabel 91                     |
| x 2 <sup>a</sup> | Isabel Castañer Soler                                    | 9 "     | José e Isabel        | J. Galán 163                      |
| o                | Rita Cardenal Rius                                       | 10 "    | Rafael y Trini       | J. Galán 78                       |
| o                | Connelito Vall Solbes                                    | 8 "     | Trenes y Enriqueta   | S. Bartolome 2                    |
| o                | Josefina Pozuelo Benedicto                               | 11 "    | José y Filomena      | Sangre 28                         |
|                  | Victoria Domenech Abad                                   | 12 "    | Francisco y Carmen   | S. Mateo 8                        |
|                  | Pepita Abad Aracil                                       | 9 "     | José y Rosa          | J. Galán 113                      |
|                  | Maria Cortés Domenech                                    | 8 "     | Francisco y Maria    | S. Mateo 44                       |
|                  | Rosita Vall Jordá                                        | 10 "    | Bautista y Teresa    | P. Iglesias <sup>Horrendo</sup> 7 |
|                  | Amanda Jordá Duc                                         | 9 "     | Patrocinio Vda       | J. Galán 67                       |
| 1 <sup>a</sup>   | Clarita Beneyto Molina                                   | 10 "    | Francisco y Maria    | J. Galán 48                       |

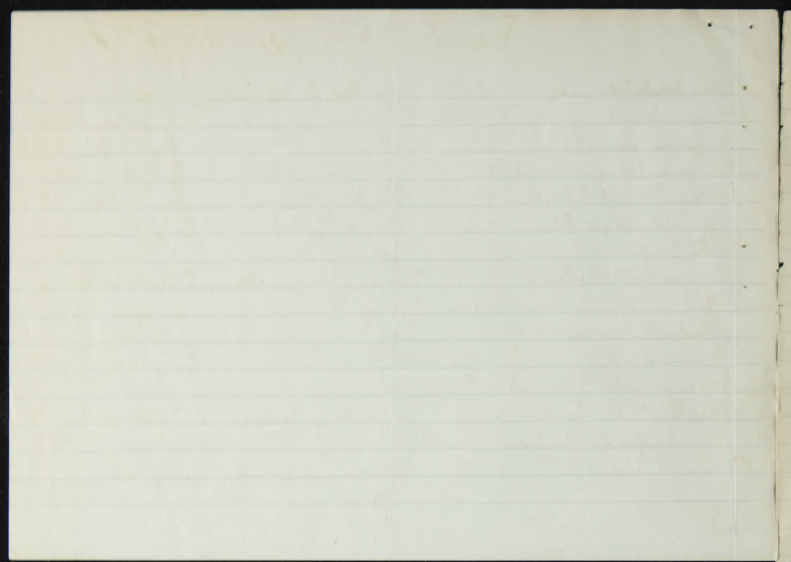



## Relacion de niñas de la Escuela Nacional n° 5 que asisten a las Colonias

|    | Nombre                                                                           | edad | padres                      | Domicilio                       |
|----|----------------------------------------------------------------------------------|------|-----------------------------|---------------------------------|
| 1  | 1 <sup>o</sup> Maria Castañer Vais                                               | 9    | Hija de Vicente y Maria     | Calle Sangre n° 22              |
| 1  | 1 <sup>o</sup> Carmen Pascual Andros                                             | 9    | - id - Ramon y Concepcion   | Ed Vega Fuente Roja n° 58       |
| x  | 2 <sup>o</sup> Enriqueta Oriola Molla                                            | 12   | - id - Eduardo y Elovina    | S. Nicolas 106                  |
| no | <del>L. Maria Ferrandiz Pineda</del>                                             | 11   | - id - Camilo y Maria       | Id id 113                       |
| x  | 2 <sup>o</sup> Maria Guier Sempere                                               | 10   | - id - Santiago y Ramona    | " Venerable Riolaura            |
| o  | 6 Carmen Calvo Abas                                                              | 10   | - id - Agustín y Maria      | " 5 <sup>to</sup> Domingo 19    |
| no | 7 Pepita Abad Espinos                                                            | 11   | - id - Jose y Rosalia       | " 1 <sup>ra</sup> Fuente Roja 7 |
| no | 8 Josefina Bonomat Prigoll                                                       | 10   | - id - Victor y Consuelo    | " 5 <sup>to</sup> Jose 60       |
| o  | 9 Carmen Oleina Iledo                                                            | 9    | - id - Jose y Elisa         | " 5 <sup>to</sup> Marta 46      |
| no | 10 <sup>Fernanda</sup> Carmelita <sup>1992</sup> <sup>Vicens</sup> Creso Salazar | 6    | - " - Enrique y Consuelo    | " 5 <sup>to</sup> Clara 11      |
|    | 11 Amanda Carbonell Bernabeu                                                     | "    | - Camilo y Milagro          |                                 |
|    | 12 Maria Seguí Santaeren                                                         | "    | - Rafael y Maria            |                                 |
| no | 2 <sup>o</sup> 13 Juanita Pastor Pla                                             | 12   | " - Antonio y Concepcion    |                                 |
|    | 14 Anparit Segura Gloria                                                         | 9    | " - Miguel Segura y Anparit |                                 |

Unita Sans Vicent - Hija de Enrique y Milagro

Alleg 10  
La  
Maria

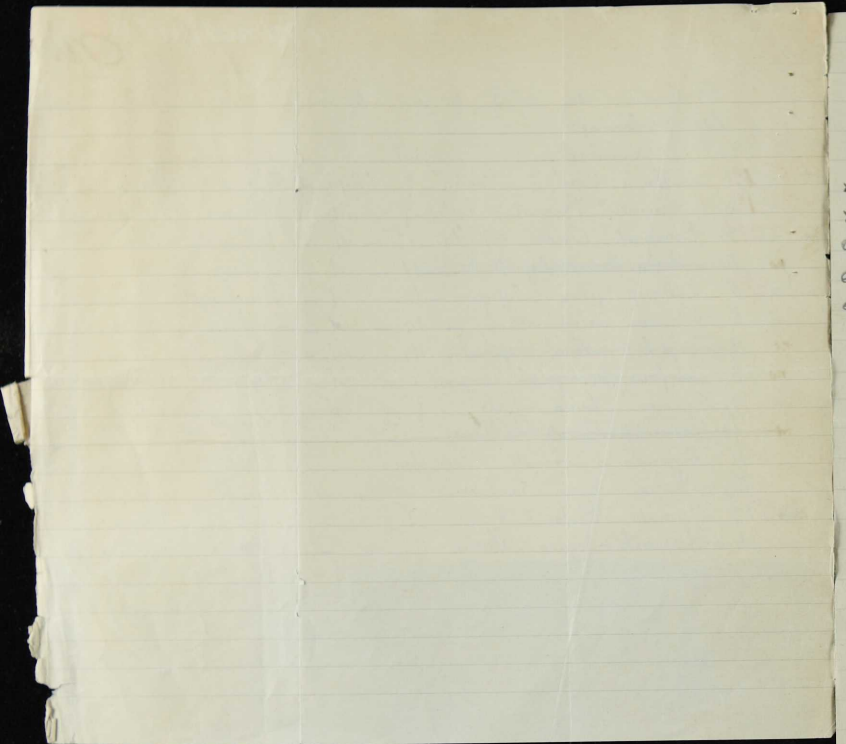

| <u>Edad</u>      | <u>Nombres y apellidos</u> | <u>edad</u> | <u>Nombres de los padres</u> | <u>Domicilio</u>                    |
|------------------|----------------------------|-------------|------------------------------|-------------------------------------|
| 1 <sup>o</sup>   | Adelita Carbonell Seguí.   | 10.         | Moaro y Adela                | Estación del Norte, Cova.           |
| 1 <sup>o</sup>   | Carmen Vicedo Cabanes      | 10.         | José y María C.              | Abramora - 11 - 1 <sup>o</sup>      |
| X 2 <sup>o</sup> | Erini Cabrera Calabuig     | 10.         | José y Erini                 | Echegaray, 4 - 2 <sup>o</sup>       |
| X 2 <sup>o</sup> | María Company Serra        | 12.         | José y Francisca             | Caracol - 48 - 2 <sup>o</sup>       |
| 0                | Mercedes Margarit Colomina | 10.         | Antonio y Mercedes           | Abramora - 1 - 4 <sup>o</sup>       |
| 0                | Rosita Ferrandis Navaro    | 8.          | Francisco e Inés             | Alicante, 2 - 3 <sup>o</sup>        |
| 0                | Luisa Vidal Santamaría     | 8.          | Miguel y María               | Arias Miranda - 36 - 2 <sup>o</sup> |
|                  | Carmen Soler Blanes.       | 10.         | Antonio y Rosario.           | Arias Miranda - 24 - 2 <sup>o</sup> |
|                  | Luisa Santacreu Roma       | 9.          | Francisco y María            | D. Fuente Roja - 4 - 1 <sup>o</sup> |
|                  | María Martínez Slopis      | 8.          | Alejandro y María            | D. Fuente Roja - 6 - 1 <sup>o</sup> |
|                  | Gloria Sanjuan Sivint      | 10.         | Ernesto y Teresa             | La Porta - 17 - 4 <sup>o</sup>      |
|                  | Angelita Blanes Pedro      | 10.         | Enrique y María              | D. María - 115 - 4 <sup>o</sup>     |
|                  | Ernestina Pascual Francés. | 8.          | Ernesto y Eva.               | D. Marta - 81 - 1 <sup>o</sup>      |

Alecy 11. de Junio de 1931.

La Maestra  
M<sup>te</sup> Inés Colechía

Grupo Cervantes. Escuela Nacional, n.º 6.

Colonia Escolar.



Suplentes

|                             |                 |         |
|-----------------------------|-----------------|---------|
| Regina Miró Dura            | Rodes           | 1 - 5°  |
| Elvira Miró <sup>Guay</sup> | P. Onofre Jordá | 22 - 1° |
| Encarna Sorda Boronát       | Viaducto        | 27 - 1° |
| Carmen Sorda Sirvent        | S. Francisco    | 41 - 2° |
| Pura Pedro Cabrera          | Santa Isabel    | 18 - 2° |
| Lola Planes Mico            | P. de toroq     | 53 - 1° |
| Milagros Regius Espi        | Riquelme        | 61 - 2° |

ESCUELA NACIONAL de NINAS no 7 GRUPO CERVANTES

Niñas que han de tomar parte en la Colonia Escolar (año 1931)

- 1/ MARIA <sup>1a</sup> VICEDO CABANES hija de José y Carmen  
Domicilio, Alzamora 11
- 2/ TERESITA <sup>1a</sup> BUADES MARTI hija de Teresa Martí  
Domicilio, Tosal 20
- 3/ MARITA <sup>1a</sup> BLANES ABAD hija de Manuel y Rosario  
Domicilio, Oliver 6
- 4x CARMENCITA <sup>2a</sup> VILAPLANA PAYÀ hija de Maria Payà  
Domicilio, Enrique Hernandez 3
- 5x ADELITA <sup>2a</sup> GISBEET PAYÀ hija de Adelina Payà  
Domicilio, Enreque Hernandez 3
- 6o MARUJA MIRA MIRÒ hija de Francisco y Maria  
Domicilio, Maestro Espi 5
- 7o CARMEN MARTINEZ SANZ hija de Francisco y Carmen  
Domicilio, Sto Domingo 28
- 8o MARIA SELLES IVORRA hija de José y Maria.  
Domicilio, Tosal 18
- 9+ PILAR FERRANDIZ CARBONELL hija de Emilio y Pilar  
Domicilio, Alicante 3
- 10+ LEONOR PASTOR TORREGROSA hija de Daniel y Leonor  
Domicilio, Uxola 3 delante
- 11 TRINI TORREGROSA BELVIS hija de Francisco y Anita  
Domicilio, Enrique Hernandez 4
- 12 ROSARITO BORONAT SANTONJA hija de Miguel y Rosario.  
Domicilio, Alzamora 46
- 13 CONCHITA GERNANDEZ MOLTÒ hija de Emilio y Elvira  
Domicilio, San Jerge 4

LA MAESTRA

Pilar G. de Leonardis

*aportado  
abnd*

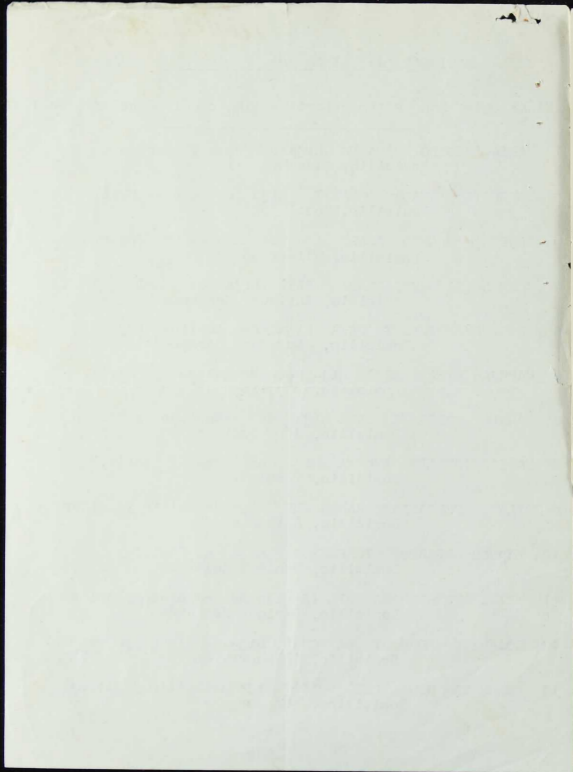

ESCUELAS DEL AVE-MARÍA

ALCOY

---

Lista de los niños que han de asistir a  
las colonias.

- o Emilio Giner Garcia
- o José Linares Garcia
- o Fran<sup>co</sup> Nadal Climent
- Rogelio Pastor Bosch
- Manuel Climent Gisbert
- Antonio Molina Martin

El Director  
Rafael Perutera



Blank lined paper with a vertical margin line on the left and horizontal ruling lines. Faint text is visible at the top right.





Nº 529

Dando contestación a su atento oficio de ayer, he comunicarle que los alumnos de esta Escuela que se encuentran mas enfermizos y necesitados, para asistir a las Colonias escolares, son los siguientes:

|   |                       |                         |
|---|-----------------------|-------------------------|
| X | Manuel Borrás Vicens  | -----S. Juan 34 1º      |
| X | Juan Miralles Gisbert | ----Sta. Rita 30 4º     |
| o | Manuel Monerri Ferrí  | ----S. Miguel 8 3º      |
|   | Rafael Jordá          | -----Dña. Saurina 9 1º  |
|   | Francisco Ferrandiz   | 999---S. Vicente 33     |
|   | Rafael Benéito        | -----S. Bárbara 12 2º   |
|   | Fausto Payá           | -----S. José 5 4º       |
|   | Rafael Seguí          | -----Sta. Bárbara 19 4º |
|   | José Sempere          | -----V. Agosto 9 - 2º   |

En esta relación, están colocados por orden de mayor necesidad.

Lo que le comunico a los efectos consiguientes.

Alcoy, 20 Junio de 1931.

EL PRESIDENTE  
*Rafael Jordá*

S.R. ALCALDE-PRESIDENTE DEL EXCMO. AYUNTAMIENTO

CIUDAD

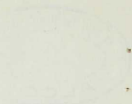

- 1911  
 - 1912  
 - 1913  
 - 1914  
 - 1915  
 - 1916  
 - 1917  
 - 1918  
 - 1919  
 - 1920  
 - 1921  
 - 1922  
 - 1923  
 - 1924  
 - 1925  
 - 1926  
 - 1927  
 - 1928  
 - 1929  
 - 1930  
 - 1931  
 - 1932  
 - 1933  
 - 1934  
 - 1935  
 - 1936  
 - 1937  
 - 1938  
 - 1939  
 - 1940  
 - 1941  
 - 1942  
 - 1943  
 - 1944  
 - 1945  
 - 1946  
 - 1947  
 - 1948  
 - 1949  
 - 1950  
 - 1951  
 - 1952  
 - 1953  
 - 1954  
 - 1955  
 - 1956  
 - 1957  
 - 1958  
 - 1959  
 - 1960  
 - 1961  
 - 1962  
 - 1963  
 - 1964  
 - 1965  
 - 1966  
 - 1967  
 - 1968  
 - 1969  
 - 1970  
 - 1971  
 - 1972  
 - 1973  
 - 1974  
 - 1975  
 - 1976  
 - 1977  
 - 1978  
 - 1979  
 - 1980  
 - 1981  
 - 1982  
 - 1983  
 - 1984  
 - 1985  
 - 1986  
 - 1987  
 - 1988  
 - 1989  
 - 1990  
 - 1991  
 - 1992  
 - 1993  
 - 1994  
 - 1995  
 - 1996  
 - 1997  
 - 1998  
 - 1999  
 - 2000  
 - 2001  
 - 2002  
 - 2003  
 - 2004  
 - 2005  
 - 2006  
 - 2007  
 - 2008  
 - 2009  
 - 2010  
 - 2011  
 - 2012  
 - 2013  
 - 2014  
 - 2015  
 - 2016  
 - 2017  
 - 2018  
 - 2019  
 - 2020  
 - 2021  
 - 2022  
 - 2023  
 - 2024  
 - 2025  
 - 2026  
 - 2027  
 - 2028  
 - 2029  
 - 2030  
 - 2031  
 - 2032  
 - 2033  
 - 2034  
 - 2035  
 - 2036  
 - 2037  
 - 2038  
 - 2039  
 - 2040  
 - 2041  
 - 2042  
 - 2043  
 - 2044  
 - 2045  
 - 2046  
 - 2047  
 - 2048  
 - 2049  
 - 2050  
 - 2051  
 - 2052  
 - 2053  
 - 2054  
 - 2055  
 - 2056  
 - 2057  
 - 2058  
 - 2059  
 - 2060  
 - 2061  
 - 2062  
 - 2063  
 - 2064  
 - 2065  
 - 2066  
 - 2067  
 - 2068  
 - 2069  
 - 2070  
 - 2071  
 - 2072  
 - 2073  
 - 2074  
 - 2075  
 - 2076  
 - 2077  
 - 2078  
 - 2079  
 - 2080  
 - 2081  
 - 2082  
 - 2083  
 - 2084  
 - 2085  
 - 2086  
 - 2087  
 - 2088  
 - 2089  
 - 2090  
 - 2091  
 - 2092  
 - 2093  
 - 2094  
 - 2095  
 - 2096  
 - 2097  
 - 2098  
 - 2099  
 - 2100

- 2101  
 - 2102  
 - 2103  
 - 2104  
 - 2105  
 - 2106  
 - 2107  
 - 2108  
 - 2109  
 - 2110  
 - 2111  
 - 2112  
 - 2113  
 - 2114  
 - 2115  
 - 2116  
 - 2117  
 - 2118  
 - 2119  
 - 2120  
 - 2121  
 - 2122  
 - 2123  
 - 2124  
 - 2125  
 - 2126  
 - 2127  
 - 2128  
 - 2129  
 - 2130  
 - 2131  
 - 2132  
 - 2133  
 - 2134  
 - 2135  
 - 2136  
 - 2137  
 - 2138  
 - 2139  
 - 2140  
 - 2141  
 - 2142  
 - 2143  
 - 2144  
 - 2145  
 - 2146  
 - 2147  
 - 2148  
 - 2149  
 - 2150  
 - 2151  
 - 2152  
 - 2153  
 - 2154  
 - 2155  
 - 2156  
 - 2157  
 - 2158  
 - 2159  
 - 2160  
 - 2161  
 - 2162  
 - 2163  
 - 2164  
 - 2165  
 - 2166  
 - 2167  
 - 2168  
 - 2169  
 - 2170  
 - 2171  
 - 2172  
 - 2173  
 - 2174  
 - 2175  
 - 2176  
 - 2177  
 - 2178  
 - 2179  
 - 2180  
 - 2181  
 - 2182  
 - 2183  
 - 2184  
 - 2185  
 - 2186  
 - 2187  
 - 2188  
 - 2189  
 - 2190  
 - 2191  
 - 2192  
 - 2193  
 - 2194  
 - 2195  
 - 2196  
 - 2197  
 - 2198  
 - 2199  
 - 2200  
 - 2201  
 - 2202  
 - 2203  
 - 2204  
 - 2205  
 - 2206  
 - 2207  
 - 2208  
 - 2209  
 - 2210  
 - 2211  
 - 2212  
 - 2213  
 - 2214  
 - 2215  
 - 2216  
 - 2217  
 - 2218  
 - 2219  
 - 2220  
 - 2221  
 - 2222  
 - 2223  
 - 2224  
 - 2225  
 - 2226  
 - 2227  
 - 2228  
 - 2229  
 - 2230  
 - 2231  
 - 2232  
 - 2233  
 - 2234  
 - 2235  
 - 2236  
 - 2237  
 - 2238  
 - 2239  
 - 2240  
 - 2241  
 - 2242  
 - 2243  
 - 2244  
 - 2245  
 - 2246  
 - 2247  
 - 2248  
 - 2249  
 - 2250  
 - 2251  
 - 2252  
 - 2253  
 - 2254  
 - 2255  
 - 2256  
 - 2257  
 - 2258  
 - 2259  
 - 2260  
 - 2261  
 - 2262  
 - 2263  
 - 2264  
 - 2265  
 - 2266  
 - 2267  
 - 2268  
 - 2269  
 - 2270  
 - 2271  
 - 2272  
 - 2273  
 - 2274  
 - 2275  
 - 2276  
 - 2277  
 - 2278  
 - 2279  
 - 2280  
 - 2281  
 - 2282  
 - 2283  
 - 2284  
 - 2285  
 - 2286  
 - 2287  
 - 2288  
 - 2289  
 - 2290  
 - 2291  
 - 2292  
 - 2293  
 - 2294  
 - 2295  
 - 2296  
 - 2297  
 - 2298  
 - 2299  
 - 2300



AYUNTAMIENTO DE ALCOY

18 de Julio de 1931.

EL TENIENTE DE ALCALDE

Sr. Don Alfredo Escriche Todolí

Villajoyosa.

Muy Sr. mío:

Autorizado por Don Rafael Peidro, el cual se encuentra ausente, le acompaño nota de los artículos que creí de necesidad, tanto de batería de cocina como de comestibles, que son los siguientes:

Una caja - 45 docenas huevos.  
Una jaula con once aves y diez conejos.  
Cuatro latas de carne de Menbrillo.  
Una caja de queso de bola.  
Otra caja de sardina en conserva.  
Dos latas de anchoas.  
Seis paquetes de embutido.  
Una caldera estañada de cincuenta centímetros.  
Un colador, fuerte.  
Dos cazos mango largo.  
Dos cacerolas con mango.  
Doce escurrideras.  
Dos coladpres porcelana.  
Dos sartenes.

Una cacerola esmalte.

Dos paneras mimbre.

Dos cubitas galvanizadas grandes.y

Dos idem., idem. tamaño doméstico.

Las fuentes para servir a la mesa las mandaremos uno de estos días por no haber ahora, como asimismo una sarten mango mayor de las ~~que~~ ya reseñadas y una paella también del tamaño mayor que la anterior.

Como puede ver no nos hemos descuidado en el encargo.

En cuanto al asunto de Alcoy por ahora va bien.

Reciba un efusivo apretón de manos de su affmo. S. S. S.

q. l. a.

# Jorge Pastor e Hijos

FÁBRICA DE TEJIDOS DE LANA  
NOVEDADES EN ARTÍCULOS DE SEÑORAY GORRAS

TELEGRAMAS }  
TELEFONEMAS } JORGE PASTOR  
TELÉFONO 90

C BANCO DE ESPAÑA  
C BANCO HISPANO AMERICANO  
C BANCO ESPAÑOL DE CRÉDITO  
C BANCO SILLADO  
C BANCO CENTRAL

*Recy* 11 de Julio de 1931

(Particular)

Señor, Alcalde Presidente del Excmo. Ayuntamiento

CIUDAD  
=====

Contestando a su B. I. M. que ha tenido a bien el mandarme, queda dispuesto el automóvil de mi propiedad que con mucho gusto accedo para el fin tan altruista que se persigue.

Esperando me contesten para que día y hora, y en caso contrario de que no me fuera posible el poner mi coche a su disposición, el mandarle otro para el mismo objeto y por mi cuenta.

Aprovecho la ocasión para ofrecerme éste S. S.

q. e. s. m.



*D. Nicolo Arand*  
*D. Fernando Cabrera*  
*D. Pascual Torra*

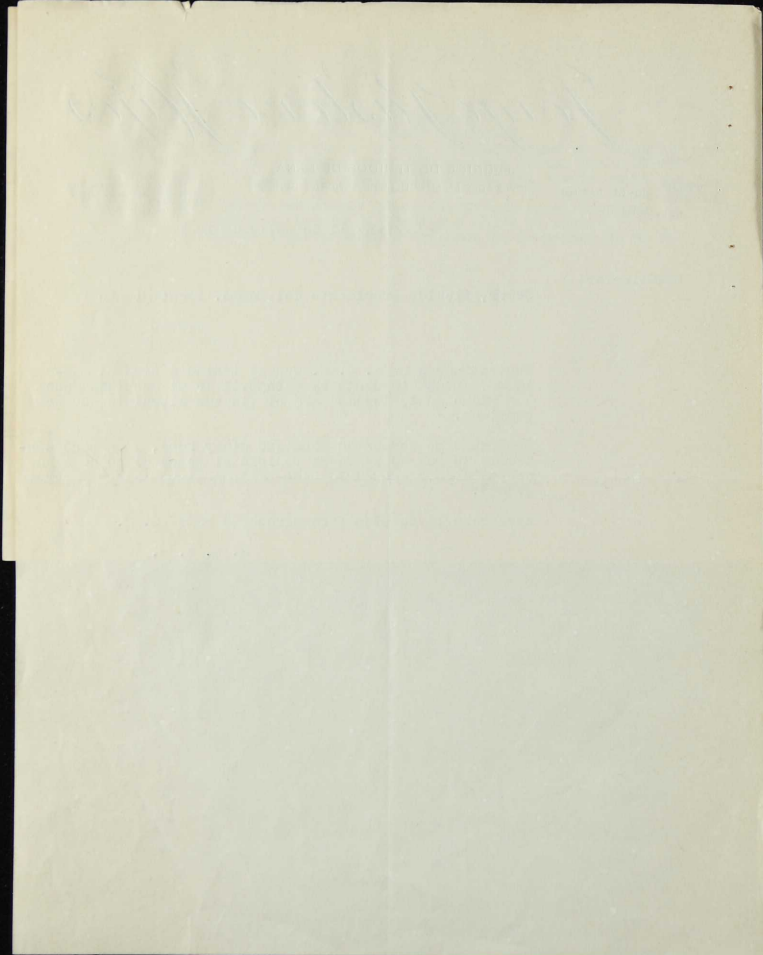

*Sobrinos de R. Arad Santonja, S.A.*

FÁBRICA DE PAPEL CONTINUO

TELEGRAMAS/ **Hambú**  
TELEFONOS/

*Alcay* 11 Julio 1931

SUCURSALES:

MADRID-BARCELONA-VALENCIA-SEVILLA-ZARAGOZA

BANCO DE ESPAÑA  
C/ BANCO MEXICANO AMERICANO  
C/ BANCO ESPAÑOL DE CREDITO  
BANCO DE BILBAO  
BANCO CENTRAL

*utilizada*

Sr. Alcalde de la Ciudad

Presente

Muy Sr. ntro: En contestación á su atento B. L. M. nos complacemos en manifestar que ponemos á su disposición un coche-auto, esperando para prestar servicio las necesarias instrucciones.

Esta oportunidad nos dá motivo para reiterar nuestros ofrecimientos y quedan suyos atts. ss. ss. q. e. s. m.

SOBRINOS DE R. ARAD SANTONJA S. A.  
EL CONSEJERO DELEGADO

*Juan M. Santonja*

SECRET  
REPUBLICA ARGENTINA  
MINISTERIO DE ECONOMIA Y FINANZAS

SECRET  
REPUBLICA ARGENTINA  
MINISTERIO DE ECONOMIA Y FINANZAS

BUENOS AIRES, 11 de Mayo de 1931

Ex. Alzada de la Ciudad

Presidencia

Por el Sr. Aitor: En contestación a su oficio N.º 11.000 del 10 de Mayo de 1931, en el cual se solicita la autorización para prestar servicios de auditoría de cuentas, en el caso de las empresas que operan en el campo de la explotación petrolífera, se ha acordado lo siguiente:

Esta autorización no se otorga por el motivo que se indica en el oficio N.º 11.000 del 10 de Mayo de 1931, en el cual se solicita la autorización para prestar servicios de auditoría de cuentas, en el caso de las empresas que operan en el campo de la explotación petrolífera, se ha acordado lo siguiente:

SECRETARIO DE ECONOMIA Y FINANZAS  
EL CONSEJO DELERANO

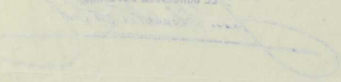



Sr.D.

Enrique Garcia Mataix

Alcalde de esta Ciudad

---

Muy Sr.mio y distinguida Autoridad:Reci-  
bí su B.L.M.y enterado de su contenido paso a  
manifestarle que la petición de Vd.me es su-  
mamente grata por el fin a que está destinada,  
por lo cual pongo el coche a su disposición  
para que pueda hacer uso de el, en el dia, ho-  
ra, y sitio que Vd. convenga, para lo cual espe-  
ro me comuniqué la fecha en que dispondrá de  
el y el sitio de partida.

Sin otro particular aprovecho esta oca-  
sión para reiterar a tan distinguida Autoridad  
el testimonio de mi consideración, S.S.

C. E. S. M.

Sigue en la otra pagina

*Alfredo Barbaull*

... ..  
... ..  
... ..  
... ..  
... ..  
... ..  
... ..

... ..



TELEFONO N° 435.  
TELEGRAMAS Y TELEFONEMAS  
FARMACIA CAMPANAR

LABORATORIO QUIMICO  
FARMACEUTICO

Rafael Boronat Aracil

Alcoy 14 de Julio de 1931

*no*

Sr. Alcalde Presidente  
Alcoy

Muy Sr.mio:Contrariado en mis sentimientos humanita-  
rios y altruistas,me veo en el caso de no poder complacer a esa  
Alcaldia,en la petición hecha por atento B.L.M.fecha 10 del ac-  
tual,toda vez que el coche se lo lleve mi familia fuera,de ma-  
ñana a pasado mañana y por lo tento no puedo disponer de el.

Esperando poder atender los deseos de esa Alcaldia  
en ocasión mas oportuna aprovecha muy gustoso esta ocasión para  
ofrecerse de V.affmo s.s.q.e.s.m.

*Rafael Boronat*

LABORATORIO QUIMICO  
FARMACIA

TRAVELERS



Small text block, possibly a date or reference number.

Main body of text, appearing as a faint, mirrored or bleed-through document. The text is illegible due to its low contrast and orientation.

del de su propiedad, con el fin de llevar a Villajoyosa algunos niños de las Colonias Escolares; reiterándole al propio tiempo el testimonio de su distinguida consideración.

Alcoy 11 de Julio de 1931

Al Sr. Alcalde del  
Excmo. Ayuntamiento  
de Saluda y es. s. m.

**F. Laporta Boronat**

~~utilizado~~

Aug 12-7-31

Con suavísimo gusto co-  
rresponde la su a tto.  
B. L. M. 10 etc. poniendo  
a su disposición coche  
para H. o 7 minutos, avisa-  
dome 2 días antes.

FÁBRICA DE GÉNEROS DE PUNTO

TELEGRAMAS | FERRANDIZBELDA  
TELEFONEMAS |

TELÉFONO Nº 300

*José Ferrándiz Belda*

*Utilizado*

C  
/  
C

BANCO DE ESPAÑA  
BANCO HISPANO AMERICANO  
BANCO ESPAÑOL DE CRÉDITO  
BANCO DE BILBAO  
BANCO CENTRAL

ALCOY 14 de Julio de 1931.

Sr. Don Enrique García Mataix.

CIUDAD.

Mi distinguido amigo: Recibí su atento B.I.M. de fecha 10 de los corrientes, al que sentí no corresponder antes por haber estado ausente, y en su contestación me complazco en manifestar a usted que cooperando muy gustoso a la meritísima labor que desarrolla la Comisión organizadora de las Colonias Escolares, puede disponer como mejor le plazca de mi automóvil para el mejor transporte de los niños colonos a la playa de Villajoyosa.

Ruégole se digne tener por reiterada la consideración mas distinguida de su affmo. s. s. q. l. e. s. m.

*José Ferrándiz Belda*





D. Vicente Zaporta —  
el auto a il lo tiene en Valen-  
cia, con de que alquilarme  
el punto el abanico en  
este

---

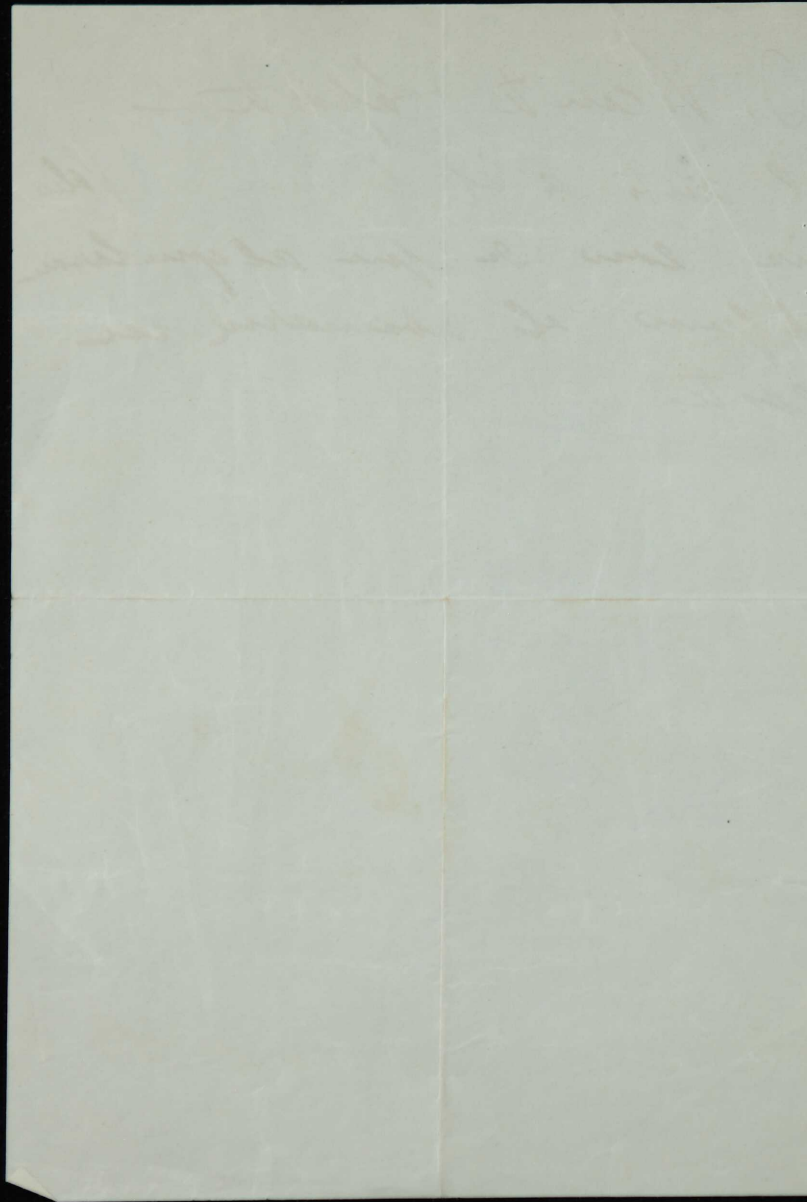

D. Pascual Torras.

D. Fernando Cabrera.

os Santos, mayor de edad, casado, de esta  
de cédula personal de la clase

Entrega D. Damian Orquin, a este alcaaldia  
para las colonias escolares, la suma de doce Kgms  
embutidos compuestos de la forma siguiente

4 Kgms sobrasada

4 " longaniza

2 " morcilla cebolla

2 " " carne

---

---

12

— Ateoy 18 Julio 1931

Damian Orquin  
H

*[Faint, illegible handwriting, likely bleed-through from the reverse side of the page.]*

El Licenciado en Medicina y Cirugía que suscribe

D. José Martínez Bayarri

**CERTIFICA:** Que Carmen Oltra Lorens

de once años de edad, domiciliado en la calle de  
Hermin Galan número 88, alumna de la Escuela  
que rige D.<sup>a</sup> Aruncion Gadea, padece de aneimia, por lo que  
conviene sea destinada a formar parte de una excursión  
colonial escolar

Y para que conste, firmó el presente en Alcoy a Catorce  
de Julio de mil novecientos treinta y uno

J. Martínez





El Encendido en Tlaxcala y Tlaxcala y Tlaxcala

Don Juan Antonio de la Cruz

**CERTIFICA:** Que

de años de edad, domiciliado en la calle de

numero 11, en la ciudad de

Don Juan Antonio de la Cruz

Don Juan Antonio de la Cruz

Don Juan Antonio de la Cruz

Y para que conste, firmo el presente en Atoyac de Tlaxcala

de mil novecientos y cinco años

*J. Antonio de la Cruz*  

Señor [Illegible]

Presidente de la  
Comisión municipal  
de [Illegible]

[Illegible] La  
madre de [Illegible] una Co-  
[Illegible] Gerol. Lobdrá, ay  
decerniéndose enviarse a su  
hija en esta colonia, por-  
que también va un her-  
manito de ella y una  
persona de su familia,  
si no pudiese incluir-  
se, con las ya designa-

das, podría ir en lugar  
de María Arminiana  
Ticus y dejar ésta para  
otra colonia, pues le es  
igual ir ahora o en  
otra colonia.

Si V. tiene el acuerdo  
de acceder a esta indi-  
cación, he de agradecer  
le me lo haga saber  
para comunicarlo a las  
minas en cuestión.

Anticipadas y atentas gra-  
cias de sus at<sup>tes</sup> S. S.

J. C. S. M.  
Carmen López

AYUNTAMIENTO DE ALCOY

REPÚBLICA ESPAÑOLA



Entrada 11 de Julio de 1931.

Nº 1959

Al Negociado U.

Diputación Provincial

DE

ALICANTE

Negociado 3º

Núm. 282

Esta Comisión Gestora Provincial en Sesión celebrada el día 27 de los corrientes acordó conceder la subvención de Mil (1000) pesetas a las Colonias Escolares de esa localidad.

Lo que me complace en comunicar a V.S. para su conocimiento y efectos.

Le saluda atentamente.  
Alicante 30 de Junio de 1931

El Presidente

El Secretario

SR ALCALDE DE ALCOY

ALCANTARA



1 4 4

Tengo el honor de poner en conocimiento de V.S. que el alumno matriculado en esta Escuela Graduada, Elías García Abad, propuesto por este Claustro de Maestros para formar parte de la Colonia escolar de playa en el año actual, ha declinado tal distinción, alegando atendibles motivos.

Lo manifiesto a V.S. a los efectos que la correspondiente Comisión de ese Excmo. Ayuntamiento estime del caso.

Viva V.S. muchos años.

Alcoy 10 de Julio de 1931

El Maestro Director

*José Rubén Montes*

Sr. Alcalde, Presidente de l Excmo Ayuntamiento de

A L C O Y



DR. ANTONIO MORATAL

OCULISTA

ALCOY

— O —

N.º 2-59

SAN NICOLÁS, 40  
CONSULTA DE 10 A 1

Prescripción de cristales para D.

*Fernando Carreras*

Este dibujo representa los cristales vistos de frente.

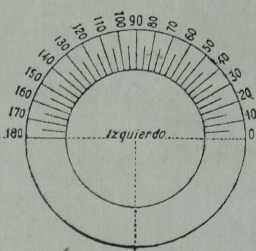
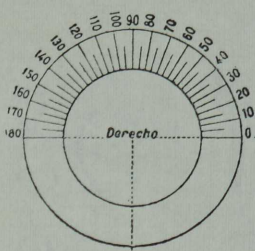

Para lejos *2e* | O. I. +2.5 *ds* *sp* *sp*  
 | O. D. +2.5 *ds* *sp* *sp*

Para ..... | O. I. ....  
 | O. D. ....

Para cerca ..... | O. I. ....  
 | O. D. ....

Monturas ..... | Lejos .....  
 | Cerca .....

Distancia interpupilar ..... | Lejos } 52 mm  
 | Cerca }

Materia de los vidrios .....

Color de los vidrios .....

Observaciones .....

Alcoy *6* de *Julio* de 193*1*

V.º B.º de comprobación,

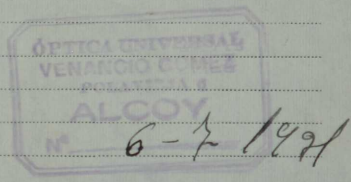

El Profesor,  
*[Signature]*

NOTA.—Los cristales deben presentarse al Doctor, para que ponga el V.º B.º de comprobación.





Estoy en forma en que mi pi-  
ja Regina Vilanova Rodríguez, vaya  
a Villajoyosa.

A las 16 junio 1931

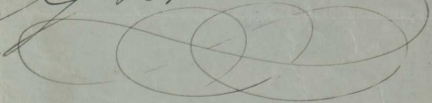
J. Vilanova  

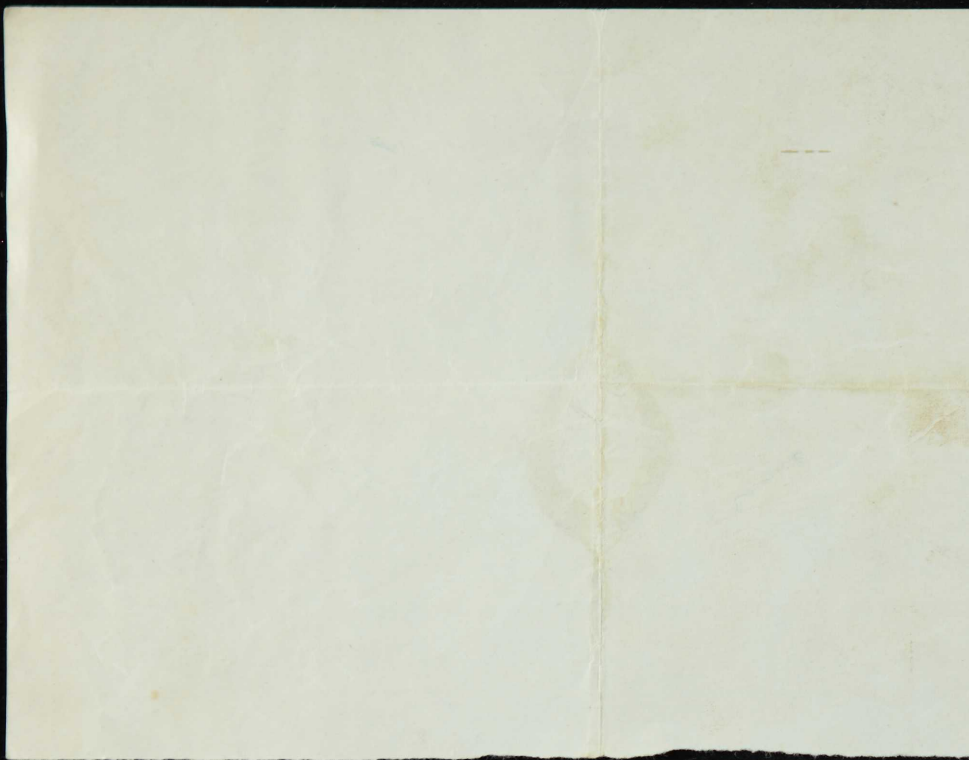

del alumno Jesús  
le manifiesto que deseo  
hijo la Doctrina

Substituto de <sup>U. E. Graduada</sup>

---

Francisco Floren Berg -

José Lower Lauer -

---

Doy la confirmación a  
mi hija Carmen

Botella para ~~hacer~~  
la colonia

Fernando Botella

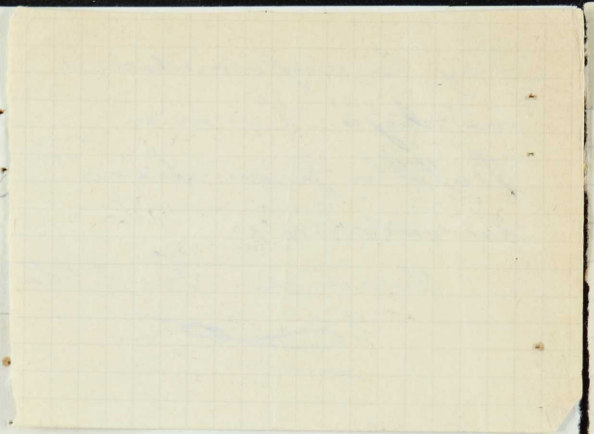

Estoy conforme de que  
mi hija Enriqueta Sempere  
Catala vaya a la Colonia  
Escolar de Villajoyosa:

Enrique Sempere



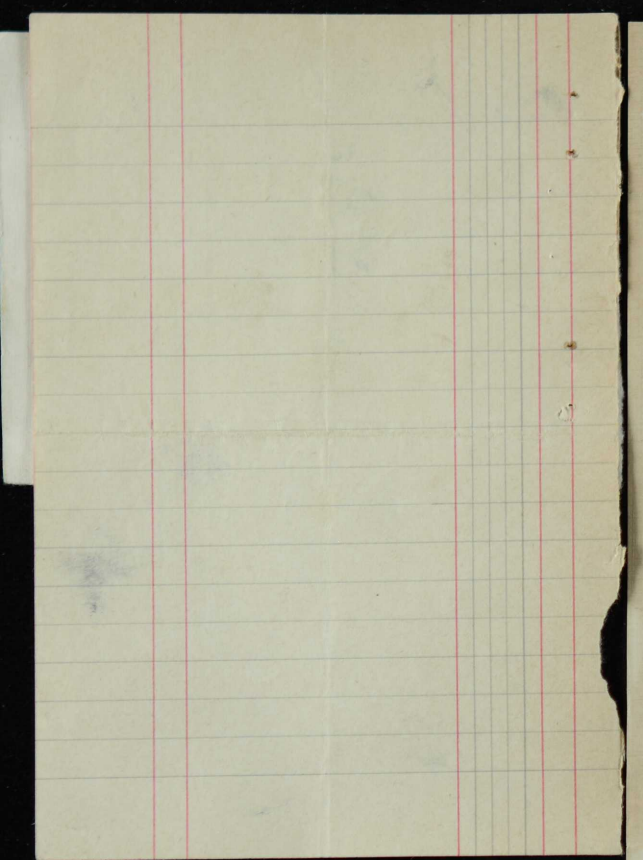

JUVENTUD SOCIALISTA

GONZALO BARRACHINA. 2

ALCOY

.....g.....  
o

JUANITA PASTOR PLA, portadora de la presente, dice que de acuerdo con su maestra doña Marina Bernabeu quedó convenido en el Ayuntamiento que iría la interesada en la segunda Colonia Escolar.

Espero, pues, que si hay posibilidad sea incluida en la relación correspondiente, toda vez que ya tiene ultimados sus preparativos de marcha.

Suyo,

*Eugenio I. Balaguer*

6-7-31

Escuela de niñas 8

Cervantes

~~Consuelo Benedito Gras~~

Teresa Frances Ferrer

Angelita Pascual Frances



Se.  
Presidente de la Comisión de En-  
señanza.

Muy respetable Sr. mío:  
De la primitiva lista de niñas que  
he enviado, para formar parte de las  
diferentes colonias escolares, hay que  
excluir, por no querer ir este año,  
las siguientes:

Marta Arminiana Vicens.

Carmen id. id.

Mercedes Alvarez Palaguer

Carmen Roman Bodolí.

arias Mirouela 11 Gen  
Julita Labor Bessif

atención a esta exclusión, me per-  
mito incluir a Fulvita Valor Reio.  
Como su madre agradecerá se  
la envíe en esta Colonia, la so-  
metido la petición a su considera-  
ción. Y si no puede ser en esta  
colonia, tenga la bondad de  
anotarla para la próxima.

Queda de V. att<sup>o</sup> s. s.

J. C. S. M.  
Carmen Lopez

Escuela privada Salvador Jinet  
S. Francisco, 54

---

Miguel Juan Figueroa  
Bueno Agulló Cortés

Miguel Juan Figuerola

José P. Ruiz Cabrera



Escuela privada del Ave Maria

Vicente Arques Terol

~~Francisco Pascual Alberola~~

Francisco Perez Ordoez

Jose Perez Jomeuch

Escola de meninas n.º 1

Salgado, 5

~~Maria Amâncio de F. Reis.~~

Matilde Nacher Ferrero

Tedora Pedro Lopes

Maria Nacher Ferrero

Fulveta Valer Reis.

Presidente de la Comisión  
de Inspección.

Presente,

Muy respetable Sr.  
mío: Esta tiene por obje-  
to encarecerle permitan  
ir en esta colonia a la  
mina Pubeta Valar Reis,  
y en lugar de María  
Arminaus, que no  
quiere ir este año,  
no obstante haber di-  
cho antes que iría,  
vaya la mina María  
Kácher Ferreiro, herma-  
na de Matilde, que  
quieren ir juntas.

Anti-

ciñándole atentas gracias,  
queda de V. Atte. s. r.

g. e. s. m.

Caro López

Hoy 6 julio 1931.

Don la conformidad  
que mi hija

Conchita Gilbert Lacer  
vaya a la colonia

Jose Gilbert Terrozo

Estoy conforme que  
mi hija Delfina Espi  
Semper, vaya en la  
colonia de De Rita Boto  
lla

Adolfo Espi

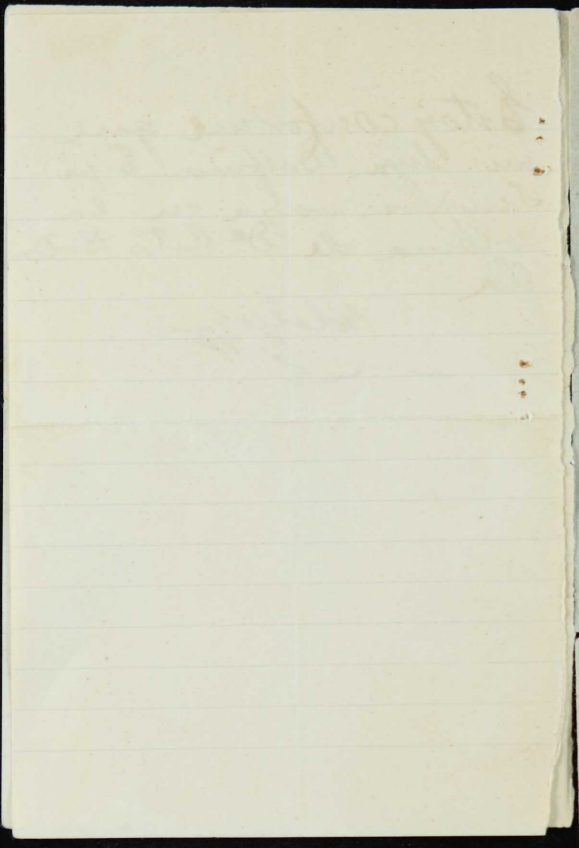

Publicaciones de interés de esta Casa.

---

«CORAZÓN»  
(DIARIO DE UN NIÑO)

POR

EDMUNDO DE AMICIS

Traducida al español de la 44.<sup>a</sup> edición italiana

POR

H. GINER DE LOS RIOS

---

Versión revisada por el autor y exclusivamente autorizada para España y América.

---

Nuestro propósito es vulgarizar en todos los países de idioma español este libro, del que la crítica ha hecho un monumento pedagógico-literario, y cuya sencillez, juntamente con la naturalidad de su estilo, hace que el lector tenga ante sus ojos al niño ingenioso y sincero que relata cuanto ha visto a su alrededor en los inolvidables días de su primera educación. Por eso todos los niños deben leerle y todos los Maestros estudiarle.

En vista de la universal aceptación que ha tenido esta obra y de las muchísimas peticiones que hemos recibido rogándonos que la puséramos, por su precio, dentro de la posibilidad económica de todas las gentes, hemos hecho una edición económica tan perfecta y esmeradamente corregida y editada como la primera, sin extractarla ni reducirla en ningún punto, sino tan completa como aquella. Con esto llegará *Corazón* a ser leído en la intimidad de las familias, y podrán saborear sus delicias los niños y las niñas de todas las Escuelas; el ejemplo de la Escuela graduada cundirá por todas partes, y aumentará notablemente en niños y padres el interés por la enseñanza y el afecto y gratitud al Magisterio. Esta edición económica forma un tomo de 308 páginas, con una lámina a plana entera en cada cuento mensual de los que contiene el libro y algunos otros dibujos alegóricos; en la cubierta se representa una de las escenas más culminantes y sentidas de la obra, hecha en cromo tricolor, cuyo original ha sido pintado por un notable artista.—Encuadernada en rústica, 1,50 pesetas; en cartóné, 2 pesetas.

La edición de lujo forma un elegante tomo de 418 páginas profusamente ilustradas, encuadernado en tela, que puede servir como premio de honor. — Precio : 4 pesetas.



Dej la conformidad  
de que me haya  
Elvira Pedro  
garcía vaya a la  
Colonia;  
Algarbilla Garcia  
Zumbay

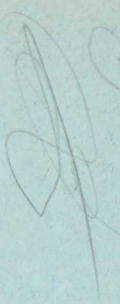

Estoy conforme que mi hija Inab Bou-  
Pibes vaia a la Colonia. Escalar de.

Villajayosa.

Antonio Bou Santacruz

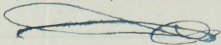



## AYUNTAMIENTO DE ALCOY

Entrada 16 de Julio de 1931  
N.º 1728 Al Negociado Unico

Nº 527

Dada cuenta en la sesión celebrada por esta Junta Directiva del 12 del actual del atento B.L.M. por el que esa Alcaldía invitaba a esta Sociedad contribuyese con alguna cantidad para los gastos que ocasionen las Colonias Escolares que para niños enfermizos y pobres se estaban organizando se acordó suscribirse por 50 ptas haciendo constar el sentimiento que le causaba el no poder dada la penuria porque atravesaba el Círculo Católico contribuir cual hubiera sido su deseo con mayor cantidad.

Lo que me complace en comunicarle, esperando se hará cargo de las razones que impiden a esta Sociedad tributar para obra tan benéfica con cantidad mas elevada segun hubiera sido su

deseo.

Alcoy, 15 de Junio de 1931.

EL PRESIDENTE

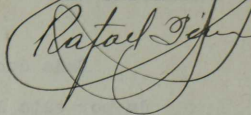

Sr. ALCALDE-PRESIDENTE DEL AYUNTAMIENTO DE ESTA CIUDAD

CIRCULAR

Sírvase V. disponer que los alumnos de esa Escuela que han de formar parte de la primera Colonia escolar que este año ha de llevarse a Villajoyosa, comparezcan en estas Casas Consistoriales, el miércoles 24 del actual a las 11 horas, acompañados de su padre, madre o cualquier otro familiar que pueda hacerse cargo de cuantas indicaciones les haga la Comisión organizadora de estas Colonias.

Alcay. 23 de de Junio de 1931

El Alcalde



*Rafael Sánchez*

Quedamos enterados

*Raución Gadea*

*Doña Inés Colechá*

*Pilar G<sup>a</sup> de Leonardo*

*Juan Agudo*

*Clara Canal Pérez*

*M. Bertolini*

*Casas Gots*

*Miguel Soler*

*Amalia García*

101

101

*[Faint, illegible handwriting]*

122-2022-1-32

1



Ayuntamiento de Alcoy Provincia de Alicante

Cuenta general de los gastos de las Colonias

escolares de 1.931

11-11-11

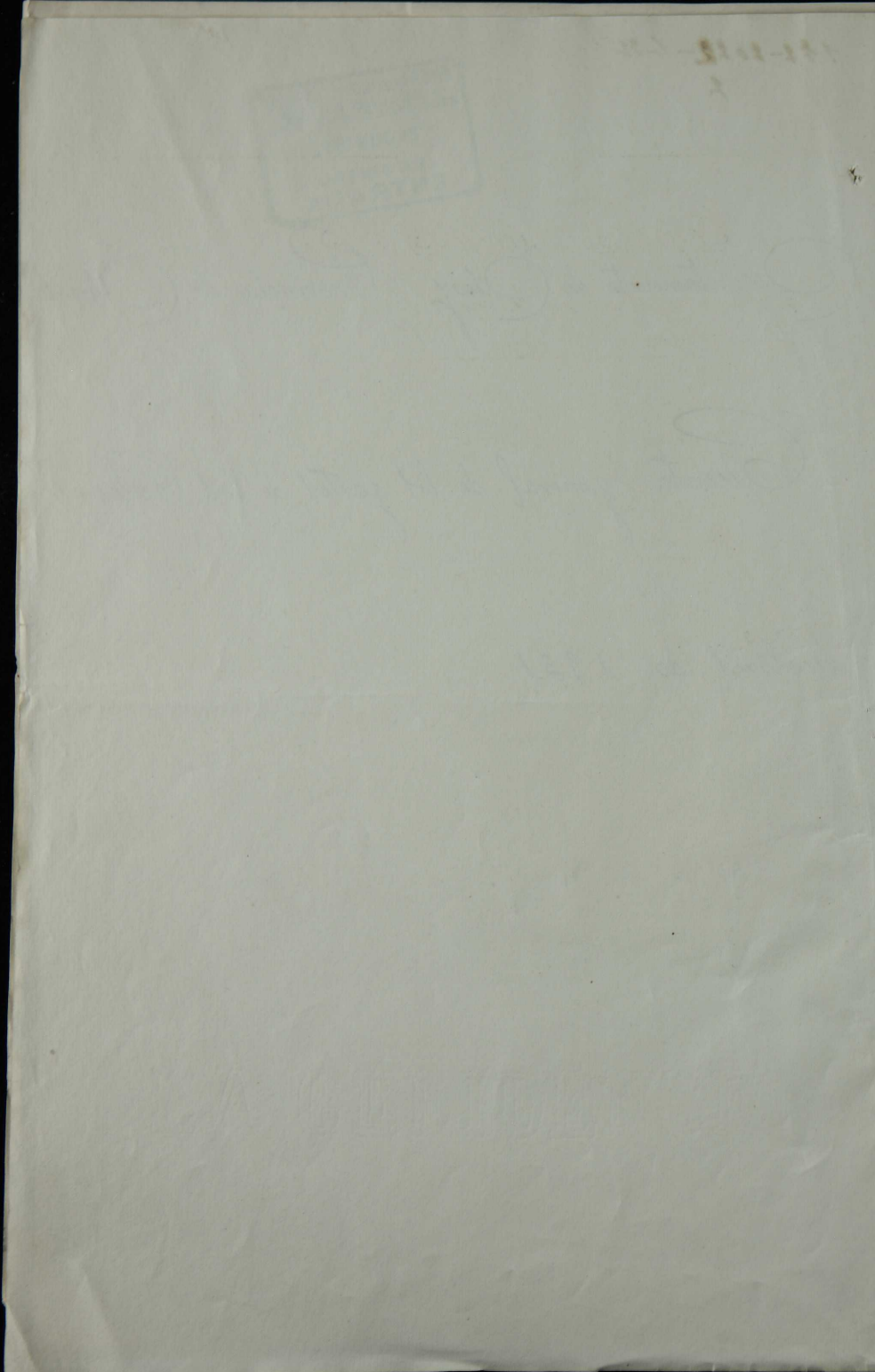
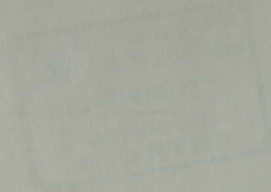





# ALCALDÍA DE ALCOY

NEGOCIADO .....

NÚMERO 4504

Tengo el honor de remitir adjunto a V. I. duplicada relación de los gastos habidos en la realización de las Colonias escolares del pasado año 1931, acompañada de los justificantes necesarios para su comprobación.

Viva V. I. muchos años

Alcoy, 20 de Julio de 1932

Ilmo. Sr. Director General de primera Enseñanza

M A D R I D

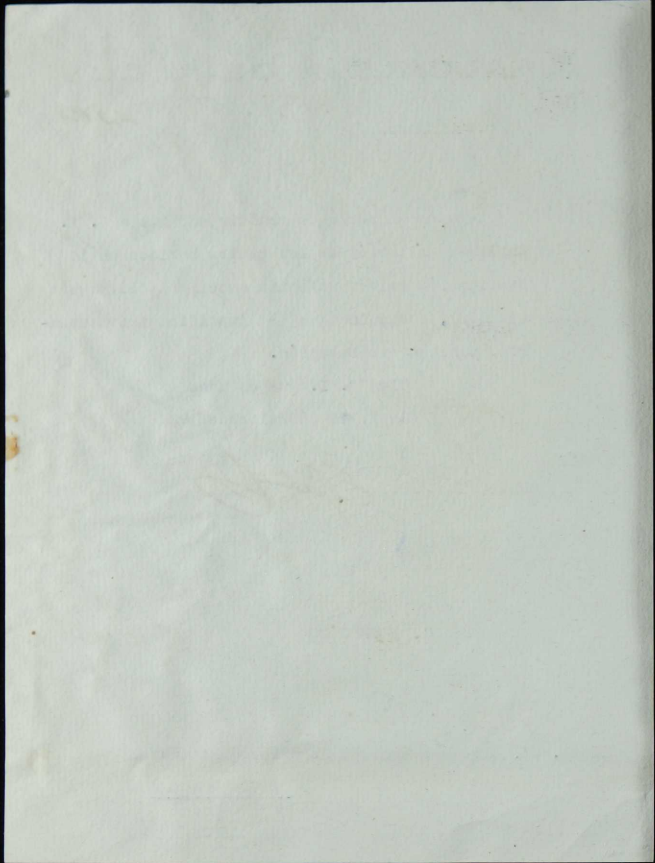

Colonias escolares, 1931

Relación general de los gastos realizados en la celebración de las indicadas Colonias

|        |    |                                                            |         |
|--------|----|------------------------------------------------------------|---------|
| Junio  | 26 | Pago recibo huevos, conejos y gallinas                     | 234 95  |
| "      | 27 | " " patatas                                                | 57 05   |
| "      | 30 | " por los un saca papillos y un viaje camion a Villajoyosa | 80 65   |
| Julio  | 11 | " 100 kilos alubias Bonel <sup>ta</sup>                    | 70 "    |
| "      | "  | " 30 metros tela de yute                                   | 30 "    |
| "      | 15 | " a Jorge Peris, hacer chepas numeradas                    | 16 "    |
| "      | 16 | " 200 kilos garbanzos                                      | 145 "   |
| "      | 21 | " 180 kilos patatas                                        | 45 "    |
| "      | "  | " a Fernando Blanes, conservas                             | 144 "   |
| "      | "  | " Miguel Jordá, café régimen                               | 12 "    |
| "      | 24 | " Juan Prat, una sartén grande y otra pequeña              | 57 "    |
| "      | "  | " Felix Candela, 58 kilos patatas                          | 76 15   |
| "      | "  | " Enrique Pajo, patés                                      | 18 85   |
| "      | "  | " E. Abarradorado, 90 kilos café n° 1                      | 157 -   |
| "      | "  | " Pérez, Galiana y Comp <sup>ª</sup> , 200 kilos arroz     | 130 50  |
| "      | 28 | " Juan Soler, 19550 kilos aceite                           | 173 60  |
| "      | 29 | " Bets y Jay, 8 quesos de bola                             | 99 15   |
| "      | "  | " Antonio Francis, una balanza                             | 133 40  |
| Agosto | 1  | " José Carbonell, 130 kilos arroz                          | 197 50  |
| "      | "  | " Sociedad Nestlé, 2 cajas botas leche "lechera"           | 149 "   |
| "      | "  | " Vía de Francisco Guas, 50 ganchos puerca                 | 100 "   |
| "      | "  | " Eliseo Vario, patas para escritorio y sillas             | 29 "    |
| "      | 4  | " Rafael Armentat, 205 kilos patatas                       | 51 25   |
| "      | "  | " Elias Botella, huevos, conejos y gallinas                | 240 "   |
| "      | 8  | " Gallatas Vinas, S. B., 130 kilos galletas                | 133 30  |
| "      | 26 | " Bets y Jay, 8 quesos de bola                             | 102 35  |
|        |    | Suma y sigue                                               | 2682 60 |

|            |    | Suma anterior                                            | 2682.60         |
|------------|----|----------------------------------------------------------|-----------------|
| Agosto     | 26 | Pago a Elias Catala, huevos, gallinas y conejos          | 240 "           |
| Septiembre | 2  | " " " Sociedad Norte, 2 cajas botas leche "Lechera"      | 15140           |
| "          | 9  | " " " Fernando Blasi, conservas                          | 71 "            |
| "          | "  | " " " Pascual Julia, viaje omnibus a Villavieja          | 140 "           |
| "          | "  | " " " Fernando Blasi, conservas                          | 144 "           |
| "          | "  | " " " Elias Catala, huevos                               | 134 "           |
| "          | 10 | " " " Sr. Noguera, viaje automovil Villavieja            | 72.50           |
| "          | "  | " " " Miguel Masia, material de profiteria               | 111.30          |
| "          | "  | " " " Dolo y jar, 8 kilos de boba                        | 102.10          |
| "          | 23 | " " " Emilio Reis, calabaza con dulce y caramelos        | 62 "            |
| "          | 31 | " " " Siberia Planes, material cocina                    | 355.95          |
| "          | "  | " " " Vicente Alvarez, jornales guardian colonias        | 60 "            |
| "          | "  | " " " cocineras de las cuatro expediciones               | 240 "           |
| "          | "  | " " " Electrica Alicantina, fluidos colonias             | 35.10           |
| "          | "  | " " " Angel Aragonés, material electrico                 | 144.28          |
| Octubre    | 5  | " " " Redolfo Cario, 20 @ leña                           | 28 "            |
| "          | 6  | " " " Sr. Garcia Molle, carnos de membrillo              | 108.90          |
| "          | 15 | " " " Vicente Pla, sacos, profiteras y postres           | 63.25           |
| "          | 17 | " " " Antonio Bonalaba, viaje automovil a Villavieja     | 55 "            |
| "          | 19 | " " " Automoviles "La Alchana S.H.", viajes Colonias     | 1400 "          |
| "          | 28 | " " " Beniamin Lopez, material electrico                 | 15.35           |
| "          | "  | " " " Francisco Escrol, id id                            | 59.40           |
| "          | "  | " " " Agustin Galiana, servicio medico prestado Colonias | 170.00          |
| "          | "  | " " " Gastos diarios administracion, 1ª relacion         | 1544.45         |
| "          | "  | " " " " " 2ª "                                           | 1848.50         |
| "          | "  | " " " " " 3ª "                                           | 1804.35         |
| "          | "  | " " " " " 4ª "                                           | 1841.70         |
|            |    |                                                          | <u>13554.51</u> |



10 de Mayo de 1932

El Alchale

*[Handwritten signature]*



14

Ayuntamiento de Alcoy Colonias escolares

Relación de los gastos diarios de

Administración

Año 1931

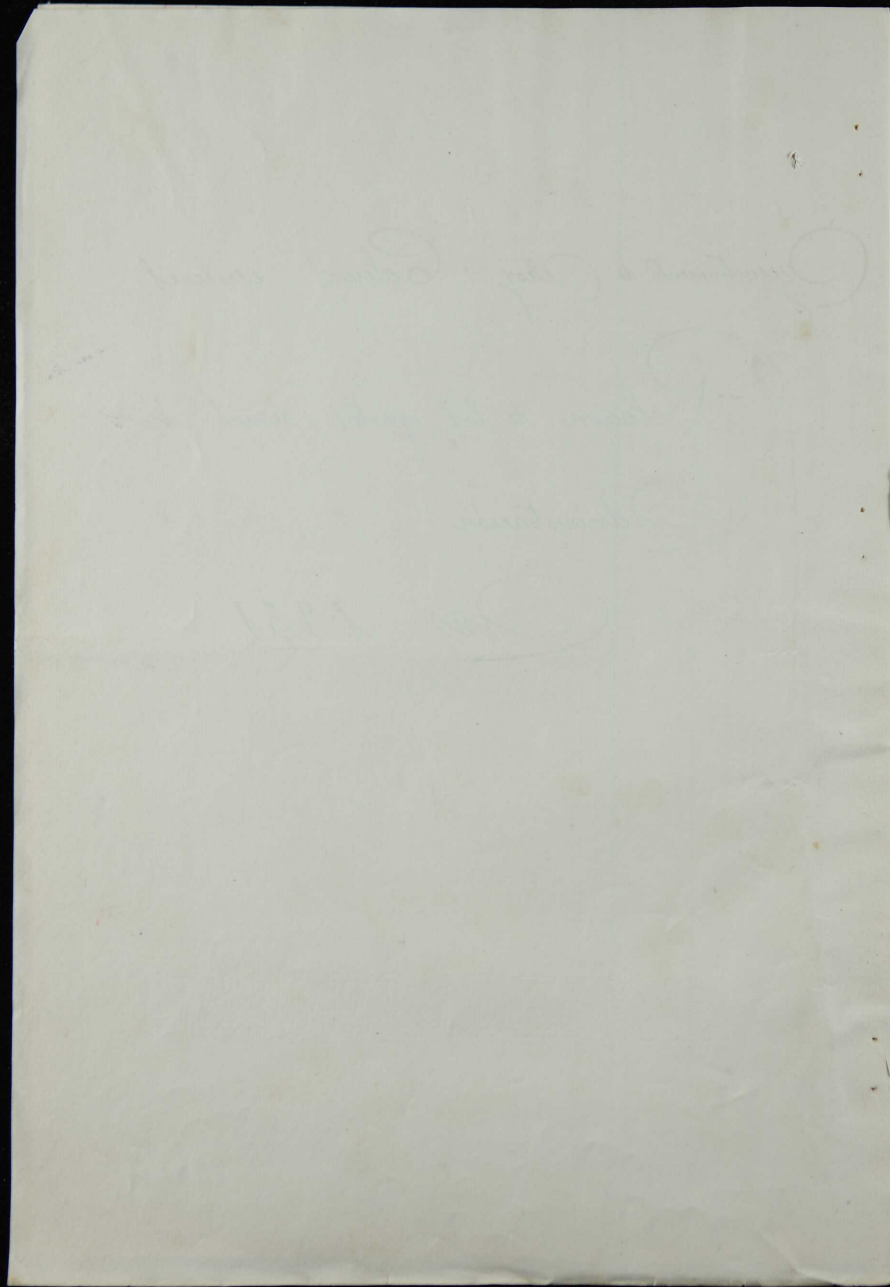



# PLAZA DE ABASTOS

RELACIÓN de precios que han alcanzado en el mercado del día ..... de .....  
de 191 , los artículos que a continuación se expresan

|                                           | PRECIO |      |                          | PRECIO |                   |
|-------------------------------------------|--------|------|--------------------------|--------|-------------------|
|                                           | Ptas.  | Cts. |                          | Ptas.  | Cts.              |
| <b><u>GRANOS Y SUS HARINAS</u></b>        |        |      |                          |        |                   |
| Trigo. . . . .                            |        |      | Kilo . . . . .           |        |                   |
| Cebada . . . . .                          |        |      | » . . . . .              |        |                   |
| Maíz . . . . .                            |        |      | » . . . . .              |        |                   |
| Harina de trigo 1. <sup>a</sup> . . . . . |        |      | » . . . . .              |        |                   |
| Id. id. 2. <sup>a</sup> . . . . .         |        |      | » . . . . .              |        |                   |
| Id. id. 5. <sup>a</sup> . . . . .         |        |      | » . . . . .              |        |                   |
| <b><u>CARNES</u></b>                      |        |      |                          |        |                   |
| Ternera 1. <sup>a</sup> . . . . .         |        |      | » . . . . .              |        |                   |
| Id. 2. <sup>a</sup> . . . . .             |        |      | » . . . . .              |        |                   |
| Carnero . . . . .                         |        |      | » . . . . .              |        |                   |
| Cerdo . . . . .                           |        |      | » . . . . .              |        |                   |
| Lomo . . . . .                            |        |      | » . . . . .              |        |                   |
| Macho . . . . .                           |        |      | » . . . . .              |        |                   |
| Tocino . . . . .                          |        |      | » . . . . .              |        |                   |
| Manteca . . . . .                         |        |      | » . . . . .              |        |                   |
| Embutido blanco . . . . .                 |        |      | » . . . . .              |        |                   |
| Id. negro . . . . .                       |        |      | » . . . . .              |        |                   |
| <b><u>SALAZONES</u></b>                   |        |      |                          |        |                   |
| <b><u>LEGUMBRES</u></b>                   |        |      |                          |        |                   |
|                                           |        |      | Garbanzos . . . . .      |        | Kilo . . . . .    |
|                                           |        |      | Mueles . . . . .         |        | » . . . . .       |
|                                           |        |      | Lentejas . . . . .       |        | » . . . . .       |
|                                           |        |      | Judías . . . . .         |        | » . . . . .       |
| <b><u>LECHE Y SUS DERIVADOS</u></b>       |        |      |                          |        |                   |
|                                           |        |      | Leche de vaca . . . . .  |        | Litro . . . . .   |
|                                           |        |      | Id. de cabra . . . . .   |        | » . . . . .       |
|                                           |        |      | Id. condensada . . . . . |        | El bote . . . . . |
|                                           |        |      | Queso blanco . . . . .   |        | Kilo . . . . .    |
|                                           |        |      | Id. de mahónés . . . . . |        | » . . . . .       |
|                                           |        |      | Id. manchego . . . . .   |        | » . . . . .       |
|                                           |        |      | Id. holandés . . . . .   |        | » . . . . .       |
| <b><u>PESCADOS</u></b>                    |        |      |                          |        |                   |
|                                           |        |      | Atún fresco . . . . .    |        | » . . . . .       |
|                                           |        |      | Sardina fresca . . . . . |        | » . . . . .       |
|                                           |        |      | Merluza . . . . .        |        | » . . . . .       |
|                                           |        |      | Pescadilla . . . . .     |        | » . . . . .       |
|                                           |        |      | Salmonetes . . . . .     |        | » . . . . .       |

10  
22.71  
12  
12  
12  
14.10

Julio 2 - 500 P carbon product  
Argento 12 - 21 - 98  
14 - 18  
18 - 58

# PLAZA DE ABASTOS

RELACIÓN de precios que han alcanzado en el mercado del día ..... de .....  
de 191 , los artículos que a continuación se expresan

|                                           | PRECIO |      |                              | PRECIO |      |
|-------------------------------------------|--------|------|------------------------------|--------|------|
|                                           | Plas.  | Cts. |                              | Plas.  | Cts. |
| <b>GRANOS Y SUS HARINAS</b>               |        |      | <b>LEGUMBRES</b>             |        |      |
| Trigo . . . . .                           |        |      | Garbanzos . . . . .          |        |      |
| Cebada . . . . .                          |        |      | Muelas . . . . .             |        |      |
| Maíz . . . . .                            |        |      | Lentejas. . . . .            |        |      |
| Harina de trigo 1. <sup>a</sup> . . . . . |        |      | Judías . . . . .             |        |      |
| Id. id. 2. <sup>a</sup> . . . . .         |        |      | <b>LECHE Y SUS DERIVADOS</b> |        |      |
| Id. id. 3. <sup>a</sup> . . . . .         |        |      | Leche de vaca. . . . .       |        |      |
| <b>CARNES</b>                             |        |      | Id. de cabra . . . . .       |        |      |
| Ternera 1. <sup>a</sup> . . . . .         |        |      | Id. condensada . . . . .     |        |      |
| Id. 2. <sup>a</sup> . . . . .             |        |      | Queso blanco . . . . .       |        |      |
| Carnero . . . . .                         |        |      | Id. de mahonés . . . . .     |        |      |
| Cerdo . . . . .                           |        |      | Id. manchego . . . . .       |        |      |
| Lomo . . . . .                            |        |      | Id. holandés . . . . .       |        |      |
| Macho . . . . .                           |        |      | <b>PESCADOS</b>              |        |      |
| Tocino . . . . .                          |        |      | Atún fresco. . . . .         |        |      |
| Manteca. . . . .                          |        |      | Sardina fresca. . . . .      |        |      |
| Embutido blanco . . . . .                 |        |      | Merluza . . . . .            |        |      |
| Id. negro . . . . .                       |        |      | Pescadilla . . . . .         |        |      |
| <b>SALAZONES</b>                          |        |      | Salmonetes. . . . .          |        |      |

James H. - H. dresses & water fittings 10/50

# MINISTERIO DE INSTRUCCIÓN PÚBLICA Y BELLAS ARTES

AÑO DE 19.....

CUENTA SATISFECHA CON LIBRAMIENTOS A JUSTIFICAR

Mes de ..... de 19.....

CAPÍTULO ..... ARTÍCULO .....

RELACIÓN general de los gastos de dicho mes y satisfechos por .....

|                                           | IMPORTE<br>ÍNTEGRO<br>—<br>Ptas. | IMPUESTO<br>—<br>Ptas. | LÍQUIDO<br>—<br>Ptas. |
|-------------------------------------------|----------------------------------|------------------------|-----------------------|
| Gastos de ..... según documento núm. .... |                                  |                        |                       |
| — ..... id. id. núm. ....                 |                                  |                        |                       |
| — ..... id. id. núm. ....                 |                                  |                        |                       |
| — ..... id. id. núm. ....                 |                                  |                        |                       |
| — ..... id. id. núm. ....                 |                                  |                        |                       |
| — ..... id. id. núm. ....                 |                                  |                        |                       |
| TOTAL.....                                |                                  |                        |                       |

### DEMOSTRACIÓN

|                                                          |  |  |   |
|----------------------------------------------------------|--|--|---|
| Importe íntegro de esta cuenta.....                      |  |  |   |
| Ídem del impuesto del 1 por 100 de pagos del Estado..... |  |  | } |
| Ídem del id. de 2 décimas sobre el 1 por 100.....        |  |  |   |
| IMPORTE LÍQUIDO.....                                     |  |  |   |

### LIQUIDACIÓN

#### CARGO

Existencia anterior.....

Libramiento núm. .... realizado en ..... de ..... de .....

TOTAL.....

#### DATA

Déficit anterior.....

Importe íntegro de esta cuenta.....

..... para la cuenta siguiente.....

de ..... de 19.....

Madrid de ..... de 19..... EL .....

NEGOCIADO DE CONTABILIDAD

Examinada y conforme:  
El Jefe del Negociado,

Aprobado:

# MINISTERIO DE INSTRUCCIÓN PÚBLICA Y BELLAS ARTES

## SECCIÓN 3.ª CONTABILIDAD Y PRESUPUESTOS

### Instrucciones para la formación de cuentas «a justificar»:

La justificación debe hacerse necesariamente ante la Dirección general, por medio de cuenta detallada, dentro de los tres meses siguientes al día de la fecha en que se haya cobrado el libramiento de fondos.

La cuenta se debe componer y formar con los siguientes documentos:

- a) Relación detallada o resumen general de gastos.
- b) Recibos detallados de cada uno de ellos.
- c) Cartas de pago de reintegros por impuestos legales o copias de las mismas.

En la carpeta general deben agruparse los gastos por conceptos, haciendo al final una expresión detallada de los impuestos y una liquidación de gastos. *(Véase el modelo adjunto). Debe reintegrarse en timbre móvil de 25 cts.*

Dentro de esta carpeta o resumen general se comprenderá la justificación de los gastos, del modo siguiente:

Los billetes de ferrocarril según tarifa.

Los demás gastos de transporte que no sean por ferrocarril, detallado del gasto.

Los gastos de arrendamiento de locales, con recibo del pago de los alquileres convenidos.

Los gastos de conservación y reparación de locales, cuando se realicen, con relaciones detalladas de jornales y recibo de materiales.

Los gastos generales o de mantenimiento, sostenimiento, etc., con recibos detallados de los proveedores.

Los de jornales de sirvientes, con recibos de los interesados, en que se exprese su cargo o condición.

En todos los recibos debe reseñarse la cédula personal de los perceptores, y todos ellos deben reintegrarse con el timbre móvil correspondiente a su cuantía, que, con arreglo a la ley del Timbre, está sujeto a la siguiente escala:

~~De 5 a 500 pesetas, 0,10.~~

~~De 500,01 a 2.000 pesetas, 0,25.~~

~~De 2.000,01 a 5.000 pesetas, 0,50.~~

~~De 5.000,01 pesetas en adelante, 1,00.~~

Todos los gastos de material de este servicio, excepto los de ferrocarril y jornales, están sujetos al impuesto del 1,70 por 100 de pagos del Estado, y las remuneraciones personales que se perciban, al impuesto del 12 por 100 de utilidades.

*Estos impuestos deben descontarse a los perceptores, ingresando su importe al Tesoro en la misma Delegación de Hacienda en que se haya hecho efectivo el libramiento, por cuyo ingreso la Delegación entrega un recibo o carta de pago que debe unirse a la cuenta, justificando así este extremo.*

De todo lo cual deben remitirse copias autorizadas, formando un ejemplar duplicado de la cuenta, según dispone el art. 32 de las vigentes Instrucciones de Contabilidad de este Ministerio.

Los comprobantes del duplicado no necesitan timbres móviles.

MINISTERIO DE INSTRUCCIÓN PÚBLICA  
Y BELLAS ARTES

SECCIÓN 2.<sup>ª</sup>-CONTABILIDAD Y PRESUPUESTOS  
NEGOCIADO 3.<sup>º</sup>-MATERIAL

Recuerdo a V. S. que al formular las cuentas de material de ese Centro, tenga presente lo que preceptúan las vigentes Instrucciones de Contabilidad aprobadas por Real Decreto de 7 de Marzo de 1919, publicadas en la Gaceta del 29 del mismo mes; especialmente en los extremos que a continuación se exponen:

- 1.<sup>º</sup> V.<sup>º</sup> B.<sup>º</sup> del Jefe del Centro en todas las facturas.
- 2.<sup>º</sup> ~~Sellos móviles con arreglo a la Ley del Timbre de 11 de Mayo de 1926 (Gaceta del 20 del mismo mes).~~
- 3.<sup>º</sup> Reseñar en las facturas las cédulas personales de los proveedores y el recibo de la contribución industrial.
- 4.<sup>º</sup> ~~Unir la certificación que determina el artículo 25 del Real Decreto de 3 de Marzo de 1925 (Gaceta del día 4 del mismo mes).~~
- 5.<sup>º</sup> Copia reintegrada con sello móvil de 0,15 pesetas de la carta de pago que justifique el ingreso del 1,50 por 100 de pagos al Estado, autorizada por el Jefe del Centro. Este impuesto no puede nunca figurar como gasto, ni descontarse de la cantidad librada.
- 6.<sup>º</sup> Los gastos menores se justifican en la forma que determina el artículo 47 de las expresadas Instrucciones de Contabilidad, o sea, uniendo a la relación de gastos menores, formada por el conserje o habilitado del Centro, las facturas de todas las partidas que excedan de cinco pesetas.
- 7.<sup>º</sup> ~~Desde 1.<sup>º</sup> de Enero de 1928, los jornales que excedan de ocho pesetas noventa céntimos y se perciban incluso los domingos y días festivos, o de diez pesetas ochenta y tres céntimos abonados solamente en días laborables, estarán sujetos a impuesto, lo mismo que los superiores a esta cifra cuando dejen de ser jornales para tomar carácter de sueldo con la garantía, fijez y permanencia de su percepción.~~

~~Advertiéndose que, de no cumplirse estos requisitos, las cuentas serán separadas y devuelvas cuantas veces sean precisas y no podrá procederse a su aprobación.~~

Dios guarde a V. S. muchos años.

Madrid 1.<sup>º</sup> de Enero de 1929.

El Jefe de la Sección,

Señor \_\_\_\_\_

1  
2



122-2022-1-72

2



# ALCALDÍA DE ALCOY

NEGOCIADO  
Y BELLAS ARTES  
SECCIÓN DE COMUNIDAD  
24 JUN 1932  
REGISTRO  
ENTRADA

MINISTERIO DE INSTRUCCIÓN PÚBLICA  
Y BELLAS ARTES  
23 JUN 1932  
ENTRADA

NÚMERO 3657

Para que surta los oportunos efectos ,  
tengo el honor de remitir adjunto a V. Y.  
duplicada relación de los gastos efectuados  
en la realización de las Colonias escolares  
correspondientes al pasado año 1931.

Viva V. Y. muchos años

Alcoy 21 de Junio de 1932

*Mi-*

Ilto Sr. Director General de 1ª Enseñanza.

M A D R I D

Ministerio de Instrucción Pública y  
Bellas Artes 29  
Sección 2ª

Vuelvan al Ayuntamiento de  
Alcañices para que se for-  
mulen con acierto las proposi-  
ciones contenidas en los dos in-  
formes adjuntos.

Madrid 25 junio 1932

El Jefe de la Sección  
D. Cecilio García



# Relación gastos diarios de Administración

|              |    | S. <sup>a</sup> Colonia                  |   | S. <sup>a</sup> Relación |       |
|--------------|----|------------------------------------------|---|--------------------------|-------|
| Junio        | 29 | Desayuno en San Juan                     |   | 13                       |       |
| "            | "  | 2 Kg de pan a 0.70                       | X | 3.50                     |       |
| "            | "  | 15 pastillas jabón a 0.60                | X | 9                        |       |
| "            | "  | 6 huevos a 0.50                          |   | 1.50                     |       |
| "            | "  | 1 1/2 Kg carne para la comida a 6 ptes x |   | 9                        |       |
| "            | "  | 8 litros vino a 0.65                     | X | 5.20                     |       |
| "            | "  | 1 Kg sal común                           |   | .10                      | H 160 |
| "            | 30 | 4 " pan a 0.70                           | X | 2.80                     |       |
| "            | "  | 1 1/2 " carne de cerdo a 6 ptes x        | X | 9                        |       |
| "            | "  | tacino                                   |   | 1.25                     |       |
| "            | "  | 3 1/2 Kg de pescado a 2.20               | X | 7.50                     |       |
| "            | "  | 3 litros mizque a 0.50                   |   | 1.50                     |       |
| "            | "  | Especias y botuleros                     |   | 2.25                     |       |
| "            | "  | fruta                                    |   | 0.80                     |       |
| "            | "  | Paster para gallinas y un canito hilo    |   | 4                        |       |
| "            | "  | 5 Kg de pan a 0.70                       | X | 1.40                     |       |
| "            | "  | 1 " " sal común                          |   | 0.10                     |       |
| "            | "  | Especias y verduras                      |   | 1.25                     |       |
| "            | "  | 1 1/2 Kg carne y 3 paquetes salsas x     | X | 9.50                     |       |
| "            | "  | 4 " cebollas y 4 limones                 |   | 1.80                     |       |
| "            | "  | 1 " ajos a 1 ptes y 2 Kg tomates a 0.10  |   | 3.50                     |       |
| "            | "  | 1 " de ácido clorhidrico                 |   | 0.75                     |       |
| "            | "  | sabado para las gallinas                 |   | 1.50                     | H 330 |
| Julio        | 1  | 15 Kg de pan a 0.70                      | X | 10.50                    |       |
| "            | "  | 5 " " carne a 4 ptes                     | X | 20                       |       |
| "            | "  | 5 " " de cerdo a 6 ptes x                | X | 12                       | H 250 |
| "            | 3  | 38 1/2 Kg de pan a 0.70                  | X | 26.95                    |       |
| "            | "  | 9 " " cebollas a 0.40                    |   | 3.60                     |       |
| "            | "  | 3/4 " " alcohol                          |   | 3.75                     |       |
| "            | "  | 1/4 " " aceite ricino                    |   | 3                        |       |
| "            | "  | 20 granos tintura yodo                   |   | 1                        |       |
| Suma y sigue |    |                                          |   | 3630                     | 13040 |

|                |   | Suma anterior                              | 3630 | 13840 |
|----------------|---|--------------------------------------------|------|-------|
| Julio          | 3 | Un tubo aspirina Bover                     | 340  |       |
| "              | 4 | " Kg bicarbonato de sosa                   | 070  |       |
| "              | " | cinco gramos de algodón hidrófilo          | 1    |       |
| "              | " | un paquete " goma "                        | 050  |       |
| "              | " | anís y 3 paquetes sables                   | 350  |       |
| "              | " | 6 Kg de harina a 0'80                      | 480  |       |
| "              | " | 3 quinteros y 5 botijos tinta              | 535  |       |
| "              | " | 3 litros de agua para agua X               | 780  |       |
| "              | " | 4 Kg de tomate a 0'40, 3 docenas pepineros | 310  |       |
| "              | " | 500 " " carbon vegetal a 0'05 X            | 50   |       |
| "              | " | docenas de carbon                          | 4    |       |
| "              | " | factura electricista de hoy                | 5010 | 16785 |
| "              | 3 | Papel de escribir y un tubo notas          | 1    |       |
| "              | " | 5 Kg " carne a 4 pts X                     | 35   |       |
| "              | " | 4 " " " de cerdo a 6 pts X X               | 34   |       |
| "              | " | 1/2 " " aceitunas a 110                    | 055  |       |
| "              | " | 4/5 " " bacalao a 1'00 X                   | 510  |       |
| "              | " | 6 botel de leche a 1'65 X                  | 990  |       |
| "              | " | 5 Kg de fideos a 1'40 X                    | 7    |       |
| "              | " | 3 paquetes sapa a 1'80                     | 350  |       |
| "              | " | 18 libras de rino a 0'60 X                 | 780  |       |
| "              | " | 10 Kg de tomate maduros a 0'30             | 3    |       |
| "              | " | 3 " " " verdes a 0'45                      | 135  |       |
| "              | " | 4 " " cebollas a 0'35                      | 140  |       |
| "              | " | 21 " " pan a 0'65 X                        | 3375 |       |
| "              | " | 3 " " tomates verdes a 0'40                | 080  |       |
| "              | " | 3 docenas de pepineros a 1'45              | 425  |       |
| "              | " | 1 litro " vinagre a 0'50                   | 050  |       |
| "              | " | 5 Kg de sal común a 0'10                   | 050  |       |
| "              | " | 3 docenas de tapones corcho a 0'10         | 030  |       |
| "              | " | 3 pines cinta blanca a 0'50                | 1    |       |
| "              | " | 6 Kg de picado a 1'50 X                    | 9    |       |
| "              | " | 10 libras de chocolate según factura       | 1350 | 18170 |
| Suma y liquere |   |                                            |      | 46195 |

Suma anterior

45195

|              |   |                                                       |   |   |        |
|--------------|---|-------------------------------------------------------|---|---|--------|
| Julio        | 5 | 3/8 Kg carne de cerdo a 6 ptas                        | X | X | 16     |
| "            | " | 10 " " ternero a 5'50                                 |   | X | 55     |
| "            | " | 1 " tomate verde a 0'21 y 3/4 Kg tomate maduro a 0'80 |   |   | 0'68   |
| "            | " | 1 " habichuelas verde a 0'71                          |   |   | 0'75   |
| "            | " | 1 1/2 " ajos a 1 pta                                  |   |   | 1'50   |
| "            | " | 1 @ cebollas a 4'71                                   |   |   | 4'75   |
| "            | " | 20 pepinots                                           |   |   | 3'75   |
| "            | " | 3 Kg pan a 0'51                                       |   |   | 1'03   |
| "            | " | 25 " pan a 0'61                                       |   | X | 20'75  |
| "            | " | 2 " tomate verde a 0'25                               |   |   | 0'50   |
| "            | " | 2 barras hielo                                        |   |   | 2      |
| "            | " | alquiler de heladora                                  |   |   | 2      |
| "            | " | una paha y unas terneras                              |   |   | 6      |
| "            | " | 2 Kg tomate a 0'40                                    |   |   | 0'80   |
|              |   |                                                       |   |   | 117'50 |
| "            | 6 | 2 1/2 " carne a 4 ptas                                |   | X | 30     |
| "            | " | 1 3/4 " carne cerdo a 6 ptas                          | X | X | 10'50  |
| "            | " | 4 " " ternera a 5'50                                  |   | X | 22     |
| "            | " | 1 " puerco a 3                                        |   |   | 3      |
| "            | " | 7 " tomate maduro a 0'20                              |   |   | 1'50   |
| "            | " | 3 " " verde a 0'40                                    |   |   | 1'20   |
| "            | " | 8 litros nino a 0'60                                  |   | X | 4'80   |
| "            | " | 10 pastillas jabon, a 0'60                            |   | X | 6      |
| "            | " | 1/2 litro "flet" a 4 ptas                             |   |   | 2      |
| "            | " | 6 Kg sal comun a 0'10                                 |   |   | 0'60   |
| "            | " | 25 " pan a 0'61                                       |   | X | 20'75  |
| "            | " | Postes cuban. por cf                                  |   |   | 21'05  |
| "            | " | " a domicilio y descargar                             |   |   | 2'50   |
|              |   |                                                       |   |   | 121'20 |
| "            | 7 | 25 Kg de pan, a 0'61                                  |   | X | 20'75  |
| "            | " | 7/10 docenas plitanos a 1'40                          |   | X | 10'50  |
| "            | " | 3 Kg carne cerdo                                      | X |   | 18     |
| "            | " | Pepinots                                              |   |   | 7      |
| "            | " | 4 Kg carne macho a 3 ptas                             | X | X | 12     |
| "            | " | 4 1/2 " localas ingles a 3                            |   | X | 13'10  |
|              |   |                                                       |   |   | 85'75  |
| Suma y pique |   |                                                       |   |   | 85'75  |

69065

|              |    | Suma anterior                    |     | 69062 |
|--------------|----|----------------------------------|-----|-------|
| Julio        | 7  | 9 Kg tomate verde a 0'40         |     | 360   |
| "            | "  | 8 " habichuelas tiernas a 1'50   |     | 120   |
| "            | 8  | 25 " papa a 0'65                 | X   | 3075  |
| "            | 6  | 4 " tomate verde a 0'40          |     | 160   |
| "            | "  | 3 " limones a 0'10               |     | 30    |
| "            | "  | acofran                          |     | 3     |
| "            | "  | 3 Kg berenjena, a 0'70           |     | 140   |
| "            | "  | 4 " clavellias a 0'60            |     | 240   |
| "            | "  | 4 " carne tierna a 5'50          | X X | 22    |
| "            | "  | 4 " manzanas a 0'50              |     | 2     |
| "            | "  | 3 " carne macho a 4              | X X | 12    |
| "            | "  | 4 " canabelillas a 0'25          |     | 1     |
| "            | "  | Rotura heladora                  |     | 1     |
| "            | 9  | 35 Kg papa a 0'65                | X   | 3075  |
| "            | "  | 10 litros vino a 0'60            | X   | 780   |
| "            | "  | 4 Kg percaro                     | X   | 9     |
| "            | "  | Vinagre                          |     | 210   |
| "            | "  | 2 libras café foforot            |     | 180   |
| "            | "  | 3 1/4 Kg carne cocida a 6 ptes X | X   | 1080  |
| "            | "  | 1/4 " gallina a 9 "              |     | 225   |
| "            | "  | 3/8 " carne cocida a 4 ptes X X  | X X | 14    |
| "            | "  | 3 " molcotes a 0'65 "            |     | 195   |
| "            | "  | 18 " tomates a 0'25 "            |     | 450   |
| "            | "  | Pepinos                          |     | 425   |
| "            | "  | perretoria                       |     | 1375  |
| "            | "  | 3 Kg fideos a 1'40               |     | 210   |
| "            | "  | 3 paquetitos salsas a 0'25       |     | 070   |
| "            | 10 | 35 Kg papa a 0'65                | X   | 3075  |
| "            | "  | 3 " tomates a 0'25               |     | 075   |
| "            | "  | Pepinos                          |     | 095   |
| "            | "  | 7 Kg carne macho a 4 ptes X X    | X X | 28    |
| "            | "  | 1 " habichuelas tiernas a 1'50   |     | 150   |
| "            | "  | 7 " manzanas a 0'55              |     | 385   |
| Suma y aique |    |                                  |     | 5780  |
|              |    |                                  |     | 96430 |

|       |    | Suma anterior                                       |   | 5780 | 96480  |
|-------|----|-----------------------------------------------------|---|------|--------|
| Julio | 10 | 1 1/2 Kg carne cerdo                                | x | 9    |        |
| "     | "  | 1 " percarbo a 1'80                                 |   | 180  |        |
| "     | "  | 1 escumidora                                        |   | 1    |        |
| "     | "  | 1 telegrama                                         |   | 160  | 7180   |
| "     | 11 | 40 Kg pan a 0'65                                    | x | 26   |        |
| "     | "  | 4 " carne cerdo x                                   | x | 24   |        |
| "     | "  | pan para sopa                                       |   | 215  | 5815   |
| "     | 12 | 10 libras chocolate, a 1'25, con d <sup>o</sup> 10% |   | 11   |        |
| "     | "  | 35 Kg pan no conignadas el día H. a 0'65            | x | 2275 |        |
| "     | "  | 25 " " a 0'65                                       | x | 2275 |        |
| "     | "  | 16 litros vino a 0'60                               | x | 9    |        |
| "     | "  | 4 Kg percarbo a 0'50                                | x | 10   |        |
| "     | "  | 3 " carne para cocido, a 4 fts                      | x | 12   |        |
| "     | "  | 1 " " cerdo a 6 " x x                               |   | 6    |        |
| "     | "  | 3 " bizcocho y ricams a 4 " x                       |   | 8    |        |
| "     | "  | 12 " manadas a 0'45                                 |   | 540  |        |
| "     | "  | 24 pepinud                                          |   | 450  |        |
| "     | "  | 15 Kg tomate a 0'20                                 |   | 360  |        |
| "     | "  | 6 " ajo " 1'25                                      |   | 750  |        |
| "     | "  | 5 " fideos " 1'40                                   |   | 280  |        |
| "     | "  | Papel para aparador                                 |   | 1    |        |
| "     | "  | Conferencia a 10 Cr. Zanola                         |   | 020  |        |
| "     | "  | 3 Kg harina a 0'80                                  |   | 240  |        |
| "     | "  | Botucillas para sopa                                |   | 135  |        |
| "     | "  | Ferrat para soldas                                  |   | 040  |        |
| "     | "  | 4 barras hilo                                       |   | 10   |        |
| "     | "  | Alquiler heladora                                   |   | 3    |        |
| "     | "  | Portes según plitams                                |   | 420  | 14695  |
| "     | 13 | 25 Kg pan a 0'65                                    | x | 2275 |        |
| "     | "  | 5 " sal común a 0'10                                |   | 050  |        |
| "     | "  | 3 " carne macho " 4 fts x x                         |   | 12   |        |
| "     | "  | 1 1/2 " " cerdo " 6 " x x                           |   | 9    |        |
| "     | "  | 50 pastillas fobin, a 0'60                          | x | 12   |        |
|       |    | Suma y sigue                                        |   | 5635 | 153450 |

|       |    | Suma anterior                    |     | 56.85  | 123450 |
|-------|----|----------------------------------|-----|--------|--------|
| Julio | 13 | 5 Kg. puerco verde a 0.50        | X   | 10.50  |        |
| "     | "  | 10 " tomate verde a 0.50         |     | 5.00   |        |
| "     | "  | 11 " " maduro a 0.50             |     | 4.50   |        |
| "     | "  | 15 pepinot                       |     | 2.40   |        |
| "     | "  | 5 Kg habichuelas tiernas, a 1.50 |     | 3      |        |
| "     | "  | Yuca                             |     | 5.10   | 84.65  |
| "     | 14 | 2.5 Kg puer a 0.65               | X   | 20.75  |        |
| "     | "  | 4 " cascabelitos, a 0.30         |     | 1.20   |        |
| "     | "  | 5 " carne cerdo a 6 X            | X   | 10     |        |
| "     | "  | 20 pastillas Johnson a 0.60      | X   | 10     |        |
| "     | "  | 4 Kg carne trucha a 5.50         | X   | 22     |        |
| "     | "  | 1 " habichuelas tiernas a 1.50   |     | 1.50   |        |
| "     | "  | 4 " puerco a 2.50                | X   | 10     |        |
| "     | "  | 5 pepinot a 0.20                 |     | 1      |        |
| "     | "  | 5 Kg tomate verde a 0.25         |     | 0.50   |        |
| "     | "  | 5 " " maduro a 0.15              |     | 0.75   |        |
| "     | "  | Acosofu                          |     | 5      |        |
| "     | "  | 1 docena c/ps pepinot            |     | 0.60   |        |
| "     | "  | 5 paquetes sados a 0.25          |     | 0.50   | 88.35  |
| "     | 15 | Cautante alumbrado por anticipo  |     | 7.50   |        |
| "     | "  | 2.5 Kg puer a 0.55               | X   | 20.75  |        |
| "     | "  | 7 docenas parrillitas a 1        |     | 7      |        |
| "     | "  | 5 Kg carne a 4 ptes              | X X | 20     |        |
| "     | "  | 3 " " cura 2ª Colonia a 4 ptes   | X   | 12     |        |
| "     | "  | 4 " puerco a 3 ptes              | X   | 12     |        |
| "     | "  | 6 libras chocolate 1/2 lb. ps    |     | 6.75   |        |
| "     | "  | 1 1/2 Kg carne mudo a 6 ptes     | X X | 9      |        |
| "     | "  | 5 " tomate verde a 0.25          |     | 0.50   |        |
| "     | "  | 5 " " fritos a 1.40              |     | 2.80   |        |
| "     | "  | 6 pepinot a 0.20                 |     | 1.20   |        |
| "     | "  | 1 Kg tomate maduro               |     | 0.80   |        |
| "     | "  | Gratificación boqueron           |     | 25     |        |
| "     | "  | Cela para fultro                 |     | 0.25   |        |
|       |    | Suma y rique                     |     | 137.35 | 140750 |



|       |    |                                     |        |                |
|-------|----|-------------------------------------|--------|----------------|
|       |    | Suma anterior                       | 137 35 | 1407 50        |
| Julio | 15 | 1 sacro tina para limpiar           | H      |                |
| "     | "  | Gastos mensuales en toda la colonia | 270    | 136 95         |
|       |    | <u>Suma</u>                         |        | <u>1544 45</u> |

Relación gastos diarios de Administración  
2.<sup>a</sup> Colonia 3.<sup>a</sup> Relación

|       |    |                            |   |              |               |
|-------|----|----------------------------|---|--------------|---------------|
| Julio | 16 | 5 000 Kg queso bola a 8'50 | X | 50 50        |               |
| "     | "  | 2 " bacalao inglés a 5     | X | 9            |               |
| "     | "  | 5 " caramelos a 2'50       |   | 7            |               |
| "     | "  | 10 libras chocolate        |   | 11 35        |               |
| "     | "  | 15 escobas a 0'20          |   | 2 60         |               |
| "     | "  | 40 Kg pan a 0'65           | X | 36           |               |
| "     | "  | 4 paquetitos rodos a 0'25  |   | 1            |               |
| "     | "  | 18 pastillas fabón a 0'60  | X | 10 80        |               |
| "     | "  | 5 Kg sal a 0'10            |   | 0 50         |               |
| "     | "  | 16 " papas a 0'40          |   | 6 40         |               |
| "     | "  | 18 " tomates a 0'25        |   | 4 50         |               |
| "     | "  | 6 " juhos model a 1'20     |   | 7 20         |               |
| "     | "  | 4 " esclamant              | X | 10           |               |
| "     | "  | 4 " carne cudo a 5'50      | X | 33           |               |
| "     | "  | 14 litros vino a 0'60      | X | 7 20         | 1487 5        |
| "     | 17 | 3 1/2 Kg mango a 1         | X | 3 50         |               |
| "     | "  | 4 " chuletas a 4           | X | 16           |               |
| "     | "  | 4 " magros cudo a 5'50     | X | 33           |               |
| "     | "  | 2 1/2 " tocino a 2'50      | X | 9 35         |               |
| "     | "  | 15 " papas a 0'40          |   | 6            |               |
| "     | "  | 34 paquetitos a 0'15       |   | 3 60         |               |
| "     | "  | 30 Kg tomates a 0'30       |   | 4            |               |
| "     | "  | 6 " " model a 0'25         |   | 1 50         |               |
| "     | "  | 25 litros vino a 0'60      | X | 15           |               |
|       |    | <u>Suma y rique</u>        |   | <u>80 85</u> | <u>1487 5</u> |

|       |    |                             |       |       |
|-------|----|-----------------------------|-------|-------|
|       |    | Suma anterior               | 80 85 | 14775 |
| Julio | 17 | 5 Kg judias verdes a 0'80   | H     |       |
| "     | "  | 1 Paquete ejes cojillas     | 0 60  |       |
| "     | "  | 25 Kg papa a 0'65           | X     | 0075  |
| "     | "  | 1 " coliflor, a 0'60        | X     | 12    |
| "     | 11 | 6 " bizcochos a H           | X     | 24    |
| "     | "  | 4 " trépan a 2'50           | X     | 14    |
| "     | "  | 1 " carne a H X             | X     | 30    |
| "     | "  | Pies de carnero y cordero   | X     | 620   |
| "     | "  | 3 cuarteros para agua       |       | 310   |
| "     | "  | 24 pepineros a 0'15         |       | 360   |
| "     | "  | 15 Kg tomates a 0'20        |       | 3     |
| "     | "  | 8 " " " " a 0'20            |       | 160   |
| "     | "  | 6 " ejes a 1'25             |       | 750   |
| "     | "  | 38 " papa a 0'65            | X     | 2470  |
| "     | "  | 3 libras piñones a 0'50     |       | 150   |
| "     | "  | 1 buentra sangrinos         | X     | 650   |
| "     | 19 | 15 Kg tomates verdes a 0'25 |       | 375   |
| "     | "  | 24 pepineros a 0'15         |       | 360   |
| "     | "  | manamilla y nabia           |       | 200   |
| "     | "  | 10 Kg papa a 0'50           |       | 6     |
| "     | "  | 6 " " " " a 0'50            |       | 3     |
| "     | "  | 10 " cebollas a 0'20        |       | 200   |
| "     | "  | 8 " judias verdes a 0'90    |       | 720   |
| "     | "  | 10 " ranchos a 0'40         |       | 400   |
| "     | "  | 1/2 onza safofán            |       | H     |
| "     | "  | 100 envolturas cocidas      |       | 125   |
| "     | "  | 38 Kg papa a 0'65           | X     | 2470  |
| "     | "  | 3 1/2 bueros corob a 2'50   | X     | 1050  |
| "     | "  | 2 1/2 " trépan a 2'50       | X     | 875   |
| "     | "  | 6 " carne a H X             | X     | 24    |
| "     | 30 | Pencil                      |       | 0 15  |
| "     | 11 | 13 1/2 Kg pimientos verdes  |       | 820   |
| "     | "  | 10 " tomates verdes a 0'40  |       | 400   |
|       |    | Suma y sigue                | 1055  | 49370 |

|       |    | Suma anterior                |   | 1055  | 49870 |
|-------|----|------------------------------|---|-------|-------|
| Julio | 20 | 28 pepinos a 0'15            |   | 420   |       |
| "     | "  | 1 Kg. tomates maduros a 0'50 |   | 1'50  |       |
| "     | "  | 8 1/2 fuchias verdes a 1'10  |   | 10    |       |
| "     | "  | 3 a. tocos a 3'50            | X | 10'50 |       |
| "     | "  | 4 a. magros verde, a 1'10    | X | 20    |       |
| "     | "  | 38 a. paca a 0'65            | X | 24'70 |       |
| "     | "  | 6 a. carbon vegetal, a 0'25  |   | 1'50  |       |
| "     | "  | 6 1/2 a. chulitas, a H       | X | 26    |       |
| "     | "  | Riobo carpintero             |   | 65    |       |
| "     | "  | 8 bombillos de 220 voltios   |   | 20    |       |
| "     | "  | 1 heladora horchata          |   | 25    |       |
| "     | "  | 3 panchitos y 3 tres pelotas |   | 170   | 20865 |
| "     | 21 | 12 libras de nue a 0'60      | X | 720   |       |
| "     | "  | 16 Kg. manzanas a 0'60       |   | 960   |       |
| "     | "  | 12 a. paca a 0'50            |   | 6     |       |
| "     | "  | 5 a. tomates a 0'34          |   | 175   |       |
| "     | "  | 18 pepinos a 0'15            |   | 270   |       |
| "     | "  | 2 Kg. fuchias verdes a 1'10  |   | 660   |       |
| "     | "  | 4 a. magros a 1'10           | X | 20    |       |
| "     | "  | 40 a. paca a 0'01            | X | 26    |       |
| "     | "  | 93 a. carbon vegetal, a 0'31 | X | 2375  |       |
| "     | "  | 3 a. higado a H              | X | 12    |       |
| "     | "  | 1 panchito bujias            |   | 090   | 11750 |
| "     | 22 | 16 Kg. tomates verdes a 0'25 |   | 4     |       |
| "     | "  | 24 pepinos a 0'15            |   | 360   |       |
| "     | "  | 12 Kg. panchitos a 1'10      |   | 1320  |       |
| "     | "  | 10 a. tomates verdes         |   | 320   |       |
| "     | "  | 13 a. manzanas, a 0'60       |   | 780   |       |
| "     | "  | Arcebil                      |   | 055   |       |
| "     | "  | 4 Kg. manzanas, a 0'10       |   | 4     |       |
| "     | "  | 8 a. paca a 0'10             |   | 4     |       |
| "     | "  | 3 a. stira salado a 2'50     | X | 750   |       |
| "     | "  | Limpieta molida              |   | 020   |       |
|       |    | Suma y sigue                 |   | 4565  | 83585 |

|              |    | Suma anterior                  |  |   |      |        |
|--------------|----|--------------------------------|--|---|------|--------|
| Jales        | 00 | 10 Kg pan a 0.65               |  | X | 4565 | 83885  |
| "            | "  | 1 litro vinagre                |  |   | 0605 |        |
| "            | "  | Compansa llave negra           |  |   | 010  |        |
| "            | "  | 1 onlla bramante               |  |   | 150  |        |
| "            | "  | 9 Kg puros, a 0.60             |  |   | 540  | 8310   |
| "            | 03 | 40 " pan a 0.65                |  | X | 06   |        |
| "            | "  | 10 " fuchas verdes, a 0.90     |  |   | 1010 |        |
| "            | "  | 13 " tomates a 0.25            |  |   | 465  |        |
| "            | "  | Perijil                        |  |   | 015  |        |
| "            | "  | 4 Kg mango verde, a 5.50       |  | X | 05   |        |
| "            | "  | 1 1/2 " tacuco a 3.10          |  | X | 505  |        |
| "            | "  | bananas                        |  |   | 1060 |        |
| "            | "  | 10 libras chocolate a 1.85     |  |   | 1875 | 9860   |
| "            | 04 | 15 litros vino a 0.60          |  | X | 9    |        |
| "            | "  | 8 " vinagre 0.10               |  |   | 8    |        |
| "            | "  | 14 Kg pimentas a 1             |  |   | 14   |        |
| "            | "  | 04 pepinos a 0.15              |  |   | 560  |        |
| "            | "  | 4 1/2 Kg fuchas verdes a 0.90  |  |   | 405  |        |
| "            | "  | 13 " tomates verdes a 0.20     |  |   | 290  |        |
| "            | "  | 10 " " a 0.20                  |  |   | 0    |        |
| "            | "  | Perijil                        |  |   | 055  |        |
| "            | "  | 3 Kg pimientos a 2.50          |  | X | 710  |        |
| "            | "  | 1 cuarteron sal                |  |   | 020  |        |
| "            | "  | Pimentas negra                 |  |   | 150  |        |
| "            | "  | 5 Kg carne taura               |  | X | 2750 |        |
| "            | "  | Pimientos                      |  |   | 150  |        |
| "            | "  | 38 Kg pan a 0.65               |  | X | 2470 | 10410  |
| "            | 05 | 1 1/2 " banas verde a 3.50     |  | X | 525  |        |
| "            | "  | 0 1/2 " tacuco negro, a 4 ptes |  | X | 10   |        |
| "            | "  | 00 pepinos                     |  |   | 050  |        |
| "            | "  | 8 Kg tomates verdes a 0.20     |  |   | 160  |        |
| "            | "  | 30 " melocotones a 0.10        |  |   | 15   |        |
| "            | "  | 6 " tomates a 0.30             |  |   | 180  |        |
| Suma y sigue |    |                                |  |   | 3615 | 112465 |

|              |    | Suma anterior |                                        | 3615 | 112465 |
|--------------|----|---------------|----------------------------------------|------|--------|
| Julio        | 25 | 6 Kg          | pan a 0.40                             | 240  |        |
| "            | "  | 3 "           | magro a 5.50                           | 1650 |        |
| "            | "  | 700           | gramos ligado a H ptes kg              | 575  |        |
| "            | "  | H Kg          | carne a 4.50                           | 18   |        |
| "            | "  | 1 "           | magro a 5.50                           | 550  |        |
| "            | "  | 5 "           | ligado a H                             | 8    |        |
| "            | "  | 3 "           | libros a 1.40                          | 420  |        |
| "            | "  | 41 "          | pan a 0.65                             | 2665 |        |
| "            | "  | 5             | total a 5.50                           | 1185 | 13140  |
| "            | 26 | 15 Kg         | cebollas a 0.70                        | 1050 |        |
| "            | "  | 3 1/2 "       | proscado para paellas a H              | 14   |        |
| "            | "  | 5 "           | magro a 5.50                           | 2750 |        |
| "            | "  | 1/4 "         | tocino a 5.50                          | 085  |        |
| "            | "  |               | benjil                                 | 015  |        |
| "            | "  | 15 1/2 Kg     | tomate a 0.25                          | 3    |        |
| "            | "  | 6 "           | pepinetes a 0.60                       | 360  |        |
| "            | "  | H "           | judias verdes a 0.80                   | 320  |        |
| "            | "  | 2 "           | pepinetes coloradas a 0.70             | 140  |        |
| "            | "  | 9 "           | manchitas a 0.35                       | 315  |        |
| "            | "  | 15            | pepinetes a 0.15                       | 225  |        |
| "            | "  | 1             | queso "Bery"                           | 0.25 |        |
| "            | "  |               | Pimientos                              | 120  |        |
| "            | "  | 18            | portellas joben, a 0.60                | 1080 |        |
| "            | "  | 40 Kg         | pan a 0.65                             | 26   |        |
| "            | "  |               | Conservas coloradas supuestas a pizone | 17   |        |
| "            | "  |               | Heladero Chambi Domingo medio dia      | 11   | 11835  |
| "            | 27 | 40 Kg         | pan a 0.65                             | 26   |        |
| "            | "  | 3 "           | carne cordo                            | 18   |        |
| "            | "  | 18            | libros vino a 0.60                     | 1080 |        |
| "            | "  | 3 Kg          | carne de ternera                       | 1650 |        |
| "            | "  | 10            | libras chocolate                       | 1185 |        |
| "            | "  | 3 Kg          | proscado                               | 6    |        |
| "            | "  |               | Conjugar, goma y dos rudas             | 5.25 |        |
| Suma y sigue |    |               |                                        | 9380 | 137440 |

|              |    | Suma exterior |                         | 9380 | 137440 |
|--------------|----|---------------|-------------------------|------|--------|
| Julio        | 27 | 10 Kg         | tomates a 0'30          |      | 12     |
| "            | 28 | 6 "           | esne a H                | X    | 34     |
| "            | "  | 2 "           | tocino a 2'10           | X    | 7      |
| "            | "  | 16            | pepinos a 0'15          |      | 240    |
| "            | "  | 10 Kg         | tomate a 0'30           |      | 300    |
| "            | "  | 6 "           | judias verdes a 0'30    |      | 180    |
| "            | "  | 10 "          | porros a 0'51           |      | 510    |
| "            | "  | 3 "           | comino a 0'40           |      | 120    |
| "            | "  | 7 "           | tomates a 0'25          |      | 175    |
| "            | "  | 2             | botijos                 |      | 025    |
| "            | "  | 10 Kg         | maizena                 |      | 5      |
| "            | "  | 4 "           | filetes a 1'40          | X    | 560    |
| "            | "  | 3 "           | sal a 0'10              |      | 030    |
| "            | "  | 4 "           | pancudo                 | X    | 10     |
| "            | "  | 40 "          | pan a 0'25              | X    | 1000   |
| "            | 29 | 4 "           | maizena a 0'50          | X    | 200    |
| "            | "  | 2 1/4 "       | tocino magro a H        | X    | 9      |
| "            | "  | 12            | docenas cereales a 0'10 |      | 120    |
| "            | "  | 14 1/2 Kg     | porros a 0'80           |      | 1160   |
| "            | "  | 16            | pepinos a 0'15          |      | 240    |
| "            | "  | 4 Kg          | judias verdes a 0'70    |      | 280    |
| "            | "  | 6 "           | berroquinos a 0'40      |      | 240    |
| "            | "  | 10 "          | tomates verdes a 0'20   |      | 200    |
| "            | "  | 8 "           | porros a 0'80           |      | 640    |
| "            | "  | 6 "           | manaos a 0'70           |      | 420    |
| "            | "  |               | Acido clorhidrico       |      | 050    |
| "            | "  |               | asfran                  |      | 125    |
| "            | "  | 1/2 libra     | filetes a H             |      | 2      |
| "            | "  | 4 Kg          | biguola a H             | X    | 16     |
| "            | "  | 40 "          | pan a 0'65              | X    | 260    |
| "            | 30 | 10 "          | porros a 0'45           |      | 450    |
| "            | "  | 5 "           | esne a H                | X    | 20     |
| "            | "  | 1 1/4 "       | tocino a H              |      | 5      |
| Suma y sigue |    |               |                         | 3040 | 167360 |

9430

11105

Jul

Jul

ag

|       |    |                                           |       |        |
|-------|----|-------------------------------------------|-------|--------|
|       |    | Suma anterior                             | 3040  | 167360 |
| Julio | 30 | 2 1/2 kg tomates verdes a 0'25            | 175   |        |
| "     | "  | 7 lb. puros a 0'50                        | 350   |        |
| "     | "  | 3 1/2 kg pepinillos a 0'15                | 520   |        |
| "     | "  | 11 kg tomates a 0'25                      | 275   |        |
| "     | "  | 1 Colono                                  | 060   |        |
| "     | "  | 15 pastillas jabon a 0'60                 | 9     |        |
| "     | "  | 40 kg pan a 0'65                          | 26    |        |
| "     | "  | 18 litros vino a 0'60                     | 1080  |        |
| "     | "  | 2 cajas encorizadas libro sabones y puros | 25'10 |        |
| "     | "  | 50 chuletas para la 3ª Colono             | H     |        |
| "     | "  | Cena en la finca por detención persona    | 54'90 | 17490  |
|       |    | Suma                                      |       | 184850 |

Relacion gastos diarios de Administracion  
3ª Colonia      3ª Relacion

|        |    |                            |   |      |       |
|--------|----|----------------------------|---|------|-------|
| Julio  | 31 | 40 kg pan a 0'65           | x | 26   |       |
| "      | "  | 6 " carne a H              | x | 24   |       |
| "      | "  | 2 " huevos y 1/2 de tocino | x | 775  |       |
| "      | "  | 1 cinturero                |   | 120  |       |
| "      | "  | 4 kg de stin               | x | 10   |       |
| "      | "  | 4 " " fideos a 0'40        | x | 160  |       |
| "      | "  | libros y puros             |   | 075  |       |
| "      | "  | 8 kg puros a 0'75          |   | 6    |       |
| "      | "  | 1 " caramelos              |   | 3    |       |
| "      | "  | Cebollas                   |   | 3    |       |
| "      | "  | cebichuelas tiernas        |   | 280  |       |
| "      | "  | Pepinillos                 |   | 260  |       |
| "      | "  | Tomates verdes y machucos  |   | 1025 |       |
| "      | "  | Una separata "flet"        |   | 250  |       |
| "      | "  | Pimientos                  |   | 190  | 11255 |
| agosto | 1  | de arruadora               |   | 750  |       |
|        |    | Suma y sigue               |   | 750  | 11255 |

|        |   | Sumas anteriores                                    |   | 750   | 11355 |
|--------|---|-----------------------------------------------------|---|-------|-------|
| Agosto | 1 | 40 Kg de pan a 0'65                                 | X | 260   |       |
| "      | " | 5 " " magro cerdo X                                 | X | 15    |       |
| "      | " | Pepinos                                             |   | 360   |       |
| "      | " | Tomates                                             |   | 375   |       |
| "      | " | Melones                                             |   | 6     |       |
| "      | " | 6 1/2 Kg carne                                      | X | 26    |       |
| "      | " | Una garrucha para el pisco                          |   | 175   |       |
| "      | " | 3 Kg de pescado                                     | X | 9     |       |
| "      | " | 2 lechugas                                          |   | 15 10 | 11040 |
| "      | 2 | 40 Kg de pan a 0'65                                 | X | 26    |       |
| "      | " | 5 " " tocino                                        | X | 7     |       |
| "      | " | 4 melones                                           |   | 075   |       |
| "      | " | Pepinos                                             |   | 360   |       |
| "      | " | 15 litros vino a 0'60                               | X | 10 80 |       |
| "      | " | Una                                                 |   | 6 60  |       |
| "      | " | 3 Kg pescado                                        | X | 9     |       |
| "      | " | Tomate verde y maduro                               |   | 10    |       |
| "      | " | 5 1/2 Kg carne de cerdo y longanizas X              | X | 27    |       |
| "      | " | 16 abichuelos tiernos y roños                       |   | 5     |       |
| "      | " | Una referencia para todos los colonos en Villapizca |   | 27    | 13075 |
| "      | 3 | 40 Kg de pan a 0'65                                 | X | 26    |       |
| "      | " | 1 1/2 " " jamon                                     |   | 9 45  |       |
| "      | " | 6 " " carne X                                       | X | 24    |       |
| "      | " | 4 " " higado y riñones                              | X | 10    |       |
| "      | " | 4 " " pescado a H                                   | X | 16    |       |
| "      | " | Cerdo para el cocido X                              | X | 3 00  |       |
| "      | " | Pepinos y tomates roños                             |   | 4 95  |       |
| "      | " | 19 pastillas fabein                                 | X | 11 40 |       |
| "      | " | acofran                                             |   | 1     |       |
| "      | " | 50 libras de chocolate                              |   | 25    | 13505 |
| "      | H | 40 Kg pan a 0'65                                    | X | 26    |       |
| "      | " | 3 " de carne de ternera a H X                       | X | 12    |       |
| "      | " | Cerdo                                               |   | 4     |       |
|        |   | Suma y sigue                                        |   | 42    | 48875 |



|              |   | Suma anterior                      |   | HC    | 48875 |
|--------------|---|------------------------------------|---|-------|-------|
| Agosto       | H | 5 Kg de puerros a 0.75             |   | 6     |       |
| "            | " | 5 " " carne de ternera X           | X | 87.50 |       |
| "            | " | Tomates machos y machucos          |   | 1.10  |       |
| "            | " | Pepinos                            |   | 5.60  |       |
| "            | " | 5 Kg de jamón a 2                  | X | 6     |       |
| "            | " | 4 " " habichuelas machos           |   | 4.40  |       |
| "            | " | Masa botella "flat"                |   | 1     |       |
| "            | " | Masa fotografica                   |   | 4.25  |       |
| "            | " | 5 Kg de chulutas para queso a H    | X | 64    | 11995 |
| "            | " | 2 HC " " puerros a 0.65            | X | 86    |       |
| "            | " | 5 " " carne de ternera a H         | X | 80    |       |
| "            | " | Cerdo X                            | X | 7.60  |       |
| "            | " | Pavo                               | X | 10.80 |       |
| "            | " | Pepinos                            |   | 5.60  |       |
| "            | " | Tomates machos y machucos          |   | 4.00  |       |
| "            | " | 4 conejos a 2.25                   |   | 13    |       |
| "            | " | 16 embudo a 0.20                   |   | 4.80  |       |
| "            | " | Bot. botijas                       |   | 1.55  |       |
| "            | " | Correspondencia y periódicos       |   | 1.10  |       |
| "            | " | 8 postillas sulfamado              |   | 0.40  |       |
| "            | " | Acapase                            |   | 1.50  |       |
| "            | " | textura yodo                       |   | 0.10  |       |
| "            | " | 4 Kg de jamón                      | X | 14    |       |
| "            | " | Sal común                          |   | 0.25  |       |
| "            | " | Pavos clas de color                |   | 0.90  |       |
| "            | " | Por varias fotografias a los niños |   | 7     | 11770 |
| "            | " | 6 garrafas de cerdo X              | X | 8.80  |       |
| "            | " | 40 Kg de puerros                   | X | 86    |       |
| "            | " | Pepinos                            |   | 5.60  |       |
| "            | " | Tomates machos y machucos          |   | 5.25  |       |
| "            | " | 5 Kg carne de ternera a 1.50 X     | X | 87.50 |       |
| "            | " | Cerdo                              | X | 7.60  |       |
| "            | " | 18 postillas joban a 0.60          | X | 10.80 |       |
| Suma y sigue |   |                                    |   | 9065  | 72670 |

|              |   | Suma anterior                  | 9065 | 73640  |
|--------------|---|--------------------------------|------|--------|
| agosto       | 6 | 30 cajas de cebollas           | 180  |        |
| "            | " | Por correspondencia            | 060  | 9305   |
| "            | 7 | 40 Kg de papa a 0'60           | 24   |        |
| "            | " | 3 " " pescados a 0'10          | 3    |        |
| "            | " | 7 " " uvas a 0'60              | 420  |        |
| "            | " | Tomates verdes                 | 350  |        |
| "            | " | Pepinos                        | 360  |        |
| "            | " | 3 Kg de huesos crudos X        | 8    |        |
| "            | " | 3/2 " " tocino                 | 175  |        |
| "            | " | 1 @. de cebollas               | 450  |        |
| "            | " | 18 litros uva                  | 1050 |        |
| "            | " | 4 Kg carne de ternera a 1'20 X | 480  |        |
| "            | " | 3 " de azúcar                  | 6    | 10185  |
| "            | 8 | 10 " " uva a 0'60              | 600  |        |
| "            | " | Pepinos                        | 380  |        |
| "            | " | 10 litros uva a 0'80           | 800  |        |
| "            | " | Tomates verdes y maduros       | 4    |        |
| "            | " | 3 Kg de pescados a 3           | 9    |        |
| "            | " | Jabón y aceite de ricino       | 950  |        |
| "            | " | 5 Kg de ternera a 1'40 X       | 700  |        |
| "            | " | Huesos de crudo y tocino X     | 8    |        |
| "            | " | 40 Kg de papa a 0'05           | 20   | 102    |
| "            | 9 | 14 " " uva a 0'10              | 14   |        |
| "            | " | Tomates verdes y maduros       | 450  |        |
| "            | " | Chabichuelos ternas            | 810  |        |
| "            | " | Pepinos                        | 260  |        |
| "            | " | Mu. Lina                       | 055  |        |
| "            | " | 40 Kg de papa a 0'05           | 20   |        |
| "            | " | Algodón picado y gaza          | 050  |        |
| "            | " | 5/10 Kg biganos y misiones     | 25   |        |
| "            | " | 3/3 " de tocino                | 6    |        |
| "            | " | Hierba para henar              | 050  |        |
| "            | " | 4 Kg de pescados a 0'10        | 40   |        |
| Suma y sigue |   |                                | 8875 | 102330 |

|        |    |                             |   |  |       |        |
|--------|----|-----------------------------|---|--|-------|--------|
|        |    |                             |   |  | 8875  | 108330 |
| agosto | 9  | 15 libras de chocolate      |   |  | 1175  |        |
| "      | "  | 1 1/2 kg coqueles           |   |  | 410   | 112    |
| "      | 10 | 6 1/2 tomates a 1'10        | X |  | 53    |        |
| "      | "  | Escudo                      |   |  | 275   |        |
| "      | "  | 1 1/2 kg de arroz a 0'10    |   |  | 6     |        |
| "      | "  | Pepinos                     |   |  | 560   |        |
| "      | "  | Tomates verdes y cascudos   |   |  | 460   |        |
| "      | "  | 40 kg de papa a 0'65        | X |  | 26    |        |
| "      | "  | cebolla                     |   |  | 4     |        |
| "      | "  | plát                        |   |  | 5     |        |
| "      | "  | Especias                    |   |  | 100   |        |
| "      | "  | Refresco para los niños     |   |  | 25    |        |
| "      | "  | 1 litro de vino             |   |  | 490   | 12335  |
| "      | 11 | 40 kg de papa a 0'65        | X |  | 26    |        |
| "      | "  | 18 " " arroz a 0'70         |   |  | 1260  |        |
| "      | "  | 3 " " carne de cordero a 6  | X |  | 18    |        |
| "      | "  | Tomates verdes y pepinos    |   |  | 420   |        |
| "      | "  | sal común                   |   |  | 070   |        |
| "      | "  | 4 kg de papado a 0'10       | X |  | 10    |        |
| "      | "  | 1 paquete huacuas           |   |  | 080   |        |
| "      | "  | 18 pastillas jabón a 0'60   | X |  | 1080  |        |
| "      | "  | 18 piel de cordero a 0'70   | X |  | 540   |        |
| "      | "  | 15 libras de chocolate      |   |  | 1875  |        |
| "      | "  | Distribución eléctrica      |   |  | 155   |        |
| "      | "  | 4 1/2 kg de carbón a 0'65   | X |  | 3120  | 13960  |
| "      | 12 | 40 " " papa a 0'65          | X |  | 26    |        |
| "      | "  | 9 " " habichuelas tiernas   |   |  | 540   |        |
| "      | "  | 13 " " melocotones a 0'40   |   |  | 6     |        |
| "      | "  | 3 " " papado a 4            | X |  | 12    |        |
| "      | "  | Tomates verdes y cascudos   |   |  | 540   |        |
| "      | "  | 3 kg de tocino              |   |  | 12    |        |
| "      | "  | 10 libras de chocolate      |   |  | 1125  |        |
| "      | "  | 1 kg carne de ternera a 170 | X |  | 2720  |        |
|        |    | Suma y sigue                |   |  | 10555 | 139885 |

|              |    | <i>Suma anterior</i>                          |   | 10555         | 139835 |
|--------------|----|-----------------------------------------------|---|---------------|--------|
| agosto       | 10 | Pepineros                                     |   | 0.10          | 12605  |
| "            | 13 | 40 Kg de papa a 0.65                          | ✓ | 26            |        |
| "            | 30 | 50 " " sum a 0.70                             |   | 14            |        |
| "            | "  | Pepineros                                     |   | 2.60          |        |
| "            | "  | 15 litros de vino a 0.60                      | X | 9             |        |
| "            | "  | Tomates verdes                                |   | 3.85          |        |
| "            | "  | Sangre de mosquito                            |   | 4.75          |        |
| "            | "  | 8 Kg de habichuelas verdes a 1                |   | 8             |        |
| "            | "  | 4 " " pasadas a 2                             | X | 10            |        |
| "            | "  | 5 " " queso de curdo                          | X | 15            |        |
| "            | "  | 1 @. de cebollas                              |   | 4             |        |
| "            | "  | 4 Kg " carne de ternera a 5.50                | X | 22            |        |
| "            | "  | 30 libras. chocolate                          |   | 32.50         | 14170  |
| "            | 14 | 40 Kg de papa a 0.65                          | ✓ | 26            |        |
| "            | "  | 12 " " sum a 0.50                             |   | 6             |        |
| "            | "  | 5/8 " " tocino a 4                            |   | 10            |        |
| "            | "  | Vino                                          | X | 4.80          |        |
| "            | "  | Correspondencia                               |   | 1.40          |        |
| "            | "  | 5 Kg de carne de ternera                      | X | 27.50         |        |
| "            | "  | Tomates verdes                                |   | 0.60          |        |
| "            | "  | 4 Kg de pasadas a 2.50                        | X | 14            |        |
| "            | "  | Pepineros                                     |   | 0.80          |        |
| "            | "  | Cebollas                                      |   | 1.90          |        |
| "            | "  | 2 Kg de biguado y risonales                   |   | 0.4           |        |
| "            | "  | 15 pastillas de jabon a 0.60                  | X | 9             |        |
| "            | "  | gatos enteros 3° calidad, 10 libras chocolate |   | 11.25         |        |
| "            | "  | 5/8 Kg chuletón a 4                           |   | 22            | 15935  |
| <u>Total</u> |    |                                               |   | <u>180435</u> |        |

Relacion gastos diarios de Administración

H.ª Colonia

H.ª Relacion

|                     |    |                      |   |    |
|---------------------|----|----------------------|---|----|
| agosto              | 15 | 40 Kg de papa a 0.65 | X | 26 |
| <i>Suma y sigue</i> |    |                      |   | 26 |

|        |    | Suma anterior              |   | 36    |        |
|--------|----|----------------------------|---|-------|--------|
| agosto | 11 | 41 1/2 carne               | X | 13    |        |
| "      | "  | 3 " carne de ternera       | X | 11    |        |
| "      | "  | 30 libras chocolate        |   | 33 75 |        |
| "      | "  | 14 litros nino a 060       | X | 140   |        |
| "      | "  | 5 Kg de pascado            | X | 16 10 |        |
| "      | "  | 15 pastillas fobin         | X | 9     |        |
| "      | "  | 3 Kg de higuado y rissuel  |   | 18    |        |
| "      | "  | 6 " " tomates              |   | 180   |        |
| "      | "  | Pepinot                    |   | 340   |        |
| "      | "  | 4 Kg helichuelas medel     |   | 360   |        |
| "      | "  | Simons                     |   | 0 10  |        |
| "      | "  | 37 10 1/2 carne de cerdo X | X | 16 10 |        |
| "      | "  | 13 pastillas fobin         | X | 7 50  |        |
| "      | "  | carraue                    |   | 3 25  |        |
| "      | "  | 6 libras mol               |   | 0 30  |        |
| "      | "  | 5 Kg carne de ternera      | X | 37 50 |        |
| "      | "  | 1/2 litro de alcohol       |   | 17 5  | 193 85 |
| "      | 16 | 5 Kg carne de ternera      | X | 37 10 |        |
| "      | "  | Chupil                     |   | 0 60  |        |
| "      | "  | Tomates                    |   | 3 90  |        |
| "      | "  | 8 libras de pascado        | X | 13    |        |
| "      | "  | 11 Kg boruqueros           |   | 4 10  |        |
| "      | "  | 13 " una                   |   | 7 10  |        |
| "      | "  | Pepinot                    |   | 3 25  |        |
| "      | "  | Onaños y manillas          |   | 14    |        |
| "      | "  | 3 Kg de caramelo           |   | 6     |        |
| "      | "  | 21 " " pan a 0 55          | X | 30 15 | 97 40  |
| "      | 17 | 4 onas o 1/2 onas          |   | 36    |        |
| "      | "  | Una tableta aspirina Bayer |   | 340   |        |
| "      | "  | Compoen bolau              |   | 3 50  |        |
| "      | "  | 33 Kg tomates a 0 20       |   | 660   |        |
| "      | "  | 15 " de una                |   | 10 50 |        |
| "      | "  | Bombas                     |   | 0 70  |        |

Suma y sigue 49 291 85

|        |    | Suma anterior               |   |      |       |
|--------|----|-----------------------------|---|------|-------|
| agosto | 17 | 5 paquetes limpiados        |   | 49   | 29125 |
| "      | "  | Asesor                      |   | 045  |       |
| "      | "  | flor                        |   | 135  |       |
| "      | "  | 20 kg de pasta a 0.65       | X | 13   |       |
| "      | "  | 3 " " carne X               | X | 1650 |       |
| "      | "  | 4 " " pescado               | X | 640  |       |
| "      | "  | Carne de cordero X          | X | 610  |       |
| "      | "  | 8 centavos y 1 botijo       |   | 290  | 1030  |
| "      | 18 | 3710 kg carne de cordero X  | X | 1650 |       |
| "      | "  | 15 pepinillos               |   | 240  |       |
| "      | "  | 7 kg tomates                |   | 140  |       |
| "      | "  | 18 " uva                    |   | 9    |       |
| "      | "  | algarabán                   |   | 210  |       |
| "      | "  | aceite de ricino            |   | 2    |       |
| "      | "  | agua sulfur                 |   | 5    |       |
| "      | "  | Especes                     |   | 010  |       |
| "      | "  | 40 kg pasta a 0.65          | * | 26   |       |
| "      | "  | 14 " litros vino a 0.60     | X | 840  |       |
| "      | "  | 15 " carbón                 | X | 1410 |       |
| "      | "  | 4 " pescados                | X | 12   |       |
| "      | "  | 3 " carne X                 | X | 11   |       |
| "      | "  | 20 gramos de ácido bórico   |   | 020  |       |
| "      | "  | 16 chichuelos verdes        |   | 280  | 11630 |
| "      | 19 | Bruto 1 kg a 3 fltes        | X | 10   |       |
| "      | "  | 3 kg volantes               | X | 10   |       |
| "      | "  | 15 " uva                    |   | 1010 |       |
| "      | "  | Tomates                     |   | 140  |       |
| "      | "  | pepinos                     |   | 250  |       |
| "      | "  | ajos                        |   | 125  |       |
| "      | "  | 3 1/2 kg mango              |   | 21   |       |
| "      | "  | 12 pastillas jabón          | X | 720  |       |
| "      | "  | Pomada aptalica             |   | 4    |       |
| "      | "  | Bulo inyección antitetánico |   | 111  | 73    |
|        |    | Suma y sigue                |   |      | 58355 |

Suma anterior

58355

|        |    |                        |   |      |
|--------|----|------------------------|---|------|
| Agosto | 20 | 31 Kg tomates          |   | 601  |
| "      | "  | Pepinos                |   | 201  |
| "      | "  | Peñol                  |   | 110  |
| "      | "  | 15 Kg uva              |   | 1050 |
| "      | "  | 2 " carne cundo        | X | 18   |
| "      | "  | 2 " rol                |   | 020  |
| "      | "  | 10 litros vino a 060   | X | 700  |
| "      | "  | 80 Kg papa a 065       | X | 5300 |
| "      | "  | 4 " carne ternera      | X | 2050 |
| "      | "  | Carupane rejiza bobon  |   | 2050 |
| "      | "  | 4 Kg porcabo           | X | 16   |
| "      | 21 | 3 " morcillas          |   | 7    |
| "      | "  | 2 " carne de cundo     | X | 10   |
| "      | "  | 10 " cebollas          |   | 460  |
| "      | "  | 7 " tomates            |   | 210  |
| "      | "  | 3 paquetes limonadas   |   | 045  |
| "      | "  | 4 Kg porcabo a 2'10    | X | 14   |
| "      | "  | Acopane                |   | 135  |
| "      | "  | 40 Kg de papa          | X | 30   |
| "      | "  | 15 " uva               |   | 1080 |
| "      | "  | 5 " carne macho        | X | 20   |
| "      | "  | 3 " sangre             |   | 275  |
| "      | 22 | Pepinos                |   | 201  |
| "      | "  | 16 Kg tomates          |   | 4    |
| "      | "  | 15 " uva               |   | 1050 |
| "      | "  | 7 " cebollas           |   | 175  |
| "      | "  | 1 " carne              | X | 20   |
| "      | "  | 2 " higado y riñon     | X | 10   |
| "      | "  | 2 1/2 " abanetas       | X | 1250 |
| "      | "  | 1 " boya               |   | 080  |
| "      | "  | 4 " rifa               | X | 10   |
| "      | "  | 40 " papa              | X | 30   |
| "      | "  | 3 1/2 " carne de cundo | X | 21   |

13990

10195

Suma y sigue

10080

80540

|              |    | Suma anterior |                    | 130 80  | 855 10  |
|--------------|----|---------------|--------------------|---------|---------|
| Ayate        | 20 | 3             | erocbas            | 0 90    | 133 70  |
| "            | 23 |               | Limones            | 1 25    |         |
| "            | "  |               | Pepinos            | 3 35    |         |
| "            | "  | 5 1/2         | Kg tomates         | 6 20    |         |
| "            | "  | 15            | " uva              | 10 50   |         |
| "            | "  | 18            | " patatas          | 9       |         |
| "            | "  |               | Arbichuelas mdt    | 1 95    |         |
| "            | "  | 5 1/2         | Kg carne X         | X 30    |         |
| "            | "  | 4             | " porcado          | X 10    |         |
| "            | "  | 3 1/2         | " carne cudo X     | X 7 75  |         |
| "            | "  | 16            | pastillas jabin    | X 9 60  |         |
| "            | "  |               | flit               | 1       |         |
| "            | "  |               | Bi                 | 0 10    |         |
| "            | "  | 12            | litros vino a 0'60 | X 7 20  |         |
| "            | "  | 20            | Kg pan             | X 2 6   | 113 0   |
| "            | 24 | 3             | " morcillas        | 7 10    |         |
| "            | "  | 12            | " tomates          | 2 60    |         |
| "            | "  |               | Perujil            | 1 10    |         |
| "            | "  |               | Pepinos            | 2 15    |         |
| "            | "  | 15            | Kg uva             | 10 50   |         |
| "            | "  | 12            | " patatas          | 6       |         |
| "            | "  | 4             | " porcado          | X 10    |         |
| "            | "  | 5             | " carne tenera X   | X 23 50 |         |
| "            | "  |               | Limones            | 0 15    |         |
| "            | "  | 8             | Kg carne cudo X    | X 11    |         |
| "            | "  | 15            | libras chocolate   | 16 55   | 91 95   |
| "            | 25 | 11            | Kg tomates         | 3 30    |         |
| "            | "  |               | Pepinos            | 2 60    |         |
| "            | "  | 12            | Kg uva             | 6       |         |
| "            | "  | 1 1/2         | " morcillas        | 5 25    |         |
| "            | "  | 3             | " migros           | 1 8     |         |
| "            | "  | 1 1/2         | " cudo a H X       | X 6     |         |
| "            | "  | 4             | " carne carnero X  | X 16    |         |
| Suma y rique |    |               |                    | 57 05   | 1154 05 |



|        |    |                              |   |   |  |       |         |
|--------|----|------------------------------|---|---|--|-------|---------|
|        |    |                              |   |   |  | 57.05 | 1154.05 |
| agosto | 25 | 4 1/2 Kg. jamoncillo         |   | X |  | 7.60  |         |
| "      | "  | 15 pastillas jabon           |   | X |  | 9     |         |
| "      | "  | Asprou                       |   |   |  | 1.25  |         |
| "      | "  | 3 onzas aceite de ricino     |   |   |  | 0.60  |         |
| "      | "  | 4 1/2 Kg. pan                |   | X |  | 31.25 |         |
| "      | "  | 8 @ patatas                  |   |   |  | 40    |         |
| "      | "  | 1 caja jamoncillo            |   |   |  | 1.50  | 148.25  |
| "      | 26 | 3 Kg. carne castrada         | X | X |  | 1.20  |         |
| "      | "  | 1 1/2. huesos cerdo          | X | X |  | 6     |         |
| "      | "  | Repinud                      |   |   |  | 3.60  |         |
| "      | "  | 11 Kg. tomate                |   |   |  | 27.5  |         |
| "      | "  | 12. una                      |   |   |  | 8     |         |
| "      | "  | 5. carne ternera a 1.10 X    |   | X |  | 37.50 |         |
| "      | "  | 3. higado y riñon            |   |   |  | 1.20  |         |
| "      | "  | ml. picante                  |   |   |  | 0.45  |         |
| "      | "  | 4 1/2 Kg. pan                |   | X |  | 27    |         |
| "      | "  | 13. " de cebollas            |   |   |  | 3.25  |         |
| "      | "  | 15 libras vino               |   | X |  | 10.50 |         |
| "      | "  | 4 Kg. jamoncillo             |   | X |  | 8     |         |
| "      | "  | Vinagre                      |   |   |  | 1.25  |         |
| "      | "  | 2 piezas papel. bamba        |   |   |  | 0.10  | 120.80  |
| "      | 27 | Repinud                      |   |   |  | 3.60  |         |
| "      | "  | 21 Kg. tomates               |   |   |  | 5.25  |         |
| "      | "  | 12. una                      |   |   |  | 6     |         |
| "      | "  | 4. jamoncillo a 2.50         |   | X |  | 10    |         |
| "      | "  | 4. carne macho X             |   | X |  | 14    |         |
| "      | "  | 1. huesos cerdo X            |   | X |  | 4     |         |
| "      | "  | 14 pastillas jabon           |   | X |  | 8.40  |         |
| "      | "  | 3 onzas aceite ricino        |   |   |  | 0.75  |         |
| "      | "  | 3 Kg. carne ternera a 1.10 X |   | X |  | 16.50 |         |
| "      | "  | 1 paquete goma               |   |   |  | 0.50  |         |
| "      | "  | 2. alcohol                   |   |   |  | 1     |         |
| "      | "  | 40 Kg. pan                   |   | X |  | 2.5   | 96      |
|        |    | Suma y sigue                 |   |   |  |       | 1519.10 |

Suma anterior

151910

|           |                                 |   |      |        |
|-----------|---------------------------------|---|------|--------|
| Agosto 28 | 15 kg tomates                   |   | 375  |        |
| "         | " Berzifil                      |   | 090  |        |
| "         | " Pepinac                       |   | 360  |        |
| "         | " 7 kg tomates verdes a 0.50    |   | 350  |        |
| "         | " "                             |   | 16   |        |
| "         | " 1'150 kg manillas             |   | 615  |        |
| "         | " H. pescado a 0.10             | X | 10   |        |
| "         | " H. carne vacuna a 1.10 X      | X | 2010 |        |
| "         | " 18 pastillas jobau            | X | 780  |        |
| "         | " 10 kg ura                     |   | 0    |        |
| "         | " C. carne muelo X              | X | 8    |        |
| "         | " 16 litros vino                | X | 960  | 9580   |
| "         | 29 11 kg ura                    |   | 550  |        |
| "         | " Berzifil                      |   | 080  |        |
| "         | " Tomates                       |   | 010  |        |
| "         | " 3 kg mayro X                  | X | 18   |        |
| "         | " H. pescado                    | X | 10   |        |
| "         | " 11 pastillas jobau            | X | 660  |        |
| "         | " acaban                        |   | 125  |        |
| "         | " bol                           |   | 010  |        |
| "         | " 1 bote leche                  |   | 165  |        |
| "         | " Limonadas                     |   | 025  |        |
| "         | " 99.100 kg papa                | X | 6470 |        |
| "         | " Escrementos y sulfato rosa    |   | 050  |        |
| "         | " 80 libras chocolate           |   | 2250 |        |
| "         | " Periodicos                    |   | 375  |        |
| "         | " 1 carnet fotografias          |   | 285  |        |
| "         | " recibos ellavil               |   | 5875 |        |
| "         | " " "                           |   | 8    |        |
| "         | " " expiuntus                   |   | 16   |        |
| "         | " 11 kg ura a 0.50 (del dia 15) |   | 550  | 32680  |
|           |                                 |   |      | 184170 |

Total

al-

coy, 10 de Mayo de 1933



El Alcalde  
*[Handwritten signature]*

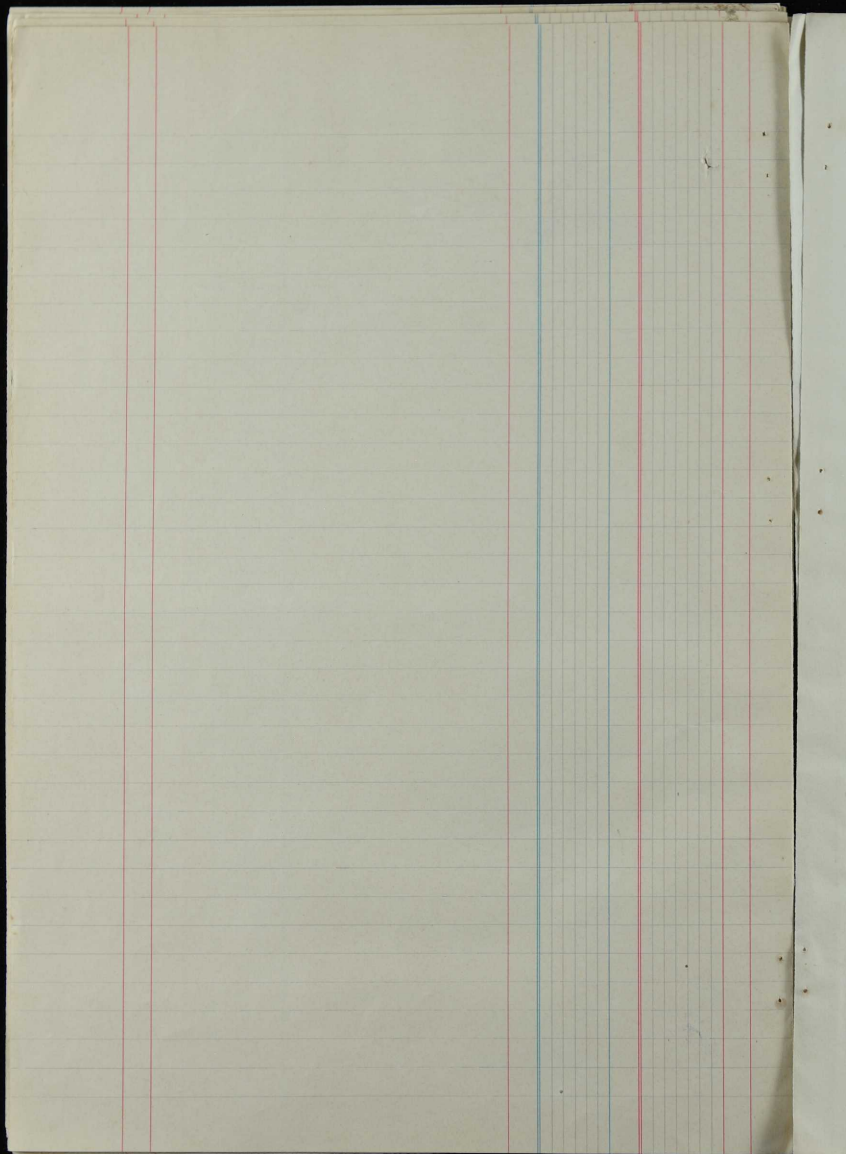

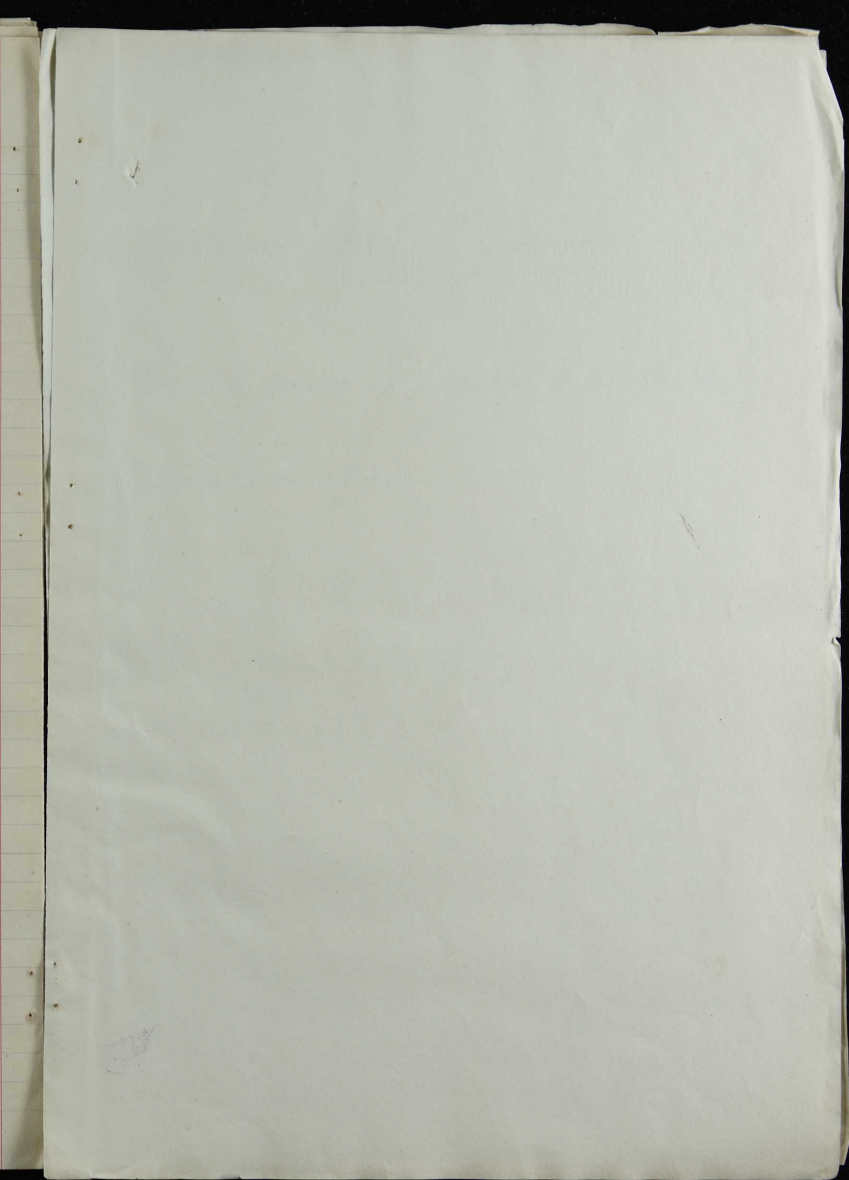

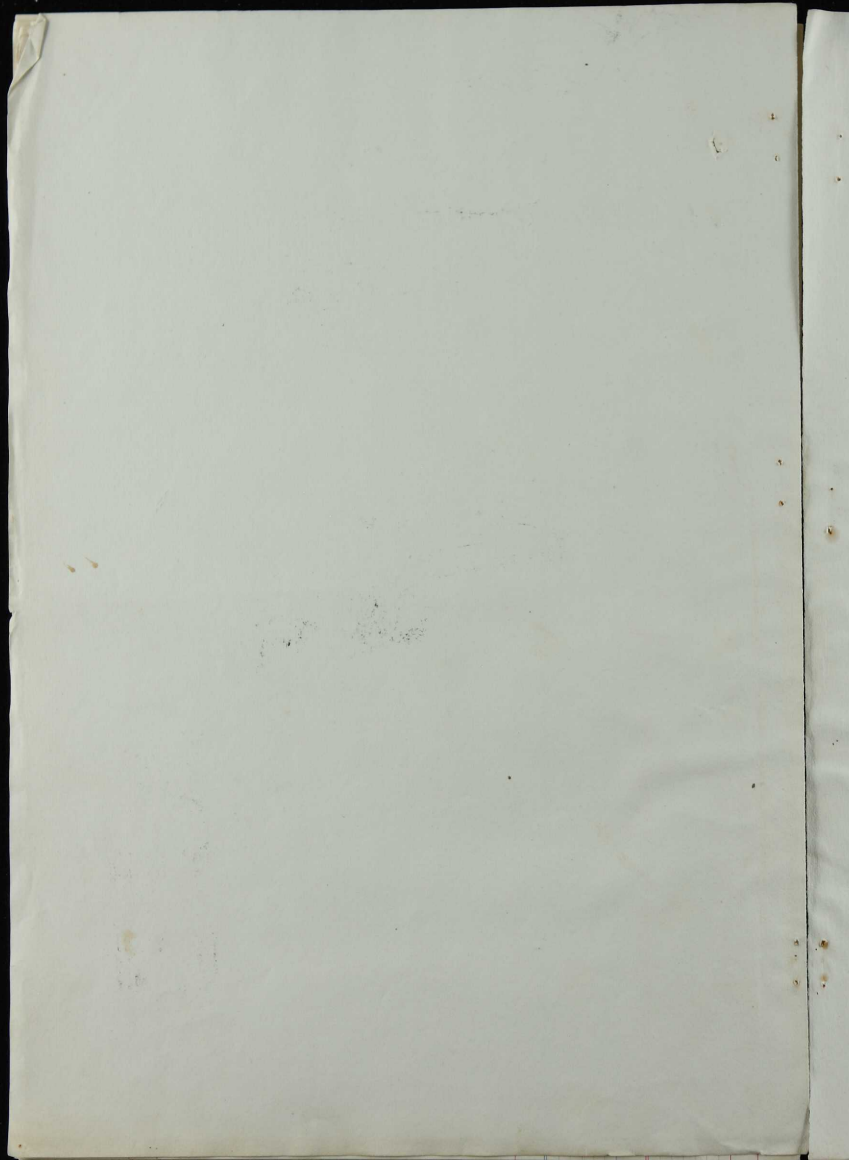



*[Faint, illegible handwriting, possibly bleed-through from the reverse side of the page.]*

*[Partial view of another page with faint handwriting on the right edge.]*



Ayuntamiento de AlcoyProvincia de AlicanteColonias escolares 1931

Relación general de los gastos efectuados en la realización de las indicadas Colonias

|        |    |                                                       |          |
|--------|----|-------------------------------------------------------|----------|
| Junio  | 26 | Pago recib. huevos, conejos y gallinas                | 334 95   |
| "      | 27 | " " patatas                                           | 57 05    |
| "      | 30 | portal un saco papallas y un viaje camion Villajoyosa | 50 65    |
| Julio  | 11 | " 100 kilos habas Pinet                               | 70 "     |
| "      | "  | " 30 metros tela guto                                 | 30 "     |
| "      | 15 | " a Jose Puel hacer chapas numeradas                  | 16 "     |
| "      | 16 | " 400 kilos garbanos                                  | 145 "    |
| "      | 21 | " 180 " patatas                                       | 45 "     |
| "      | "  | " a Fernando Blanc, cordones                          | 144 "    |
| "      | "  | " Miguel Jordá, café cigimon                          | 12 "     |
| "      | 24 | " Juan Bras, una cartón grande y otra pequeña         | 57 "     |
| "      | "  | " Felix Candela, 58 onzas flatanosi                   | 76 15    |
| "      | "  | " Enrique Paga, portal                                | 188 5    |
| "      | "  | " E. Alvarozsaki, 20 kilos café n° 1                  | 157 "    |
| "      | "  | " Ponce, Calana, C <sup>ta</sup> , 200 kilos avos     | 130 50   |
| "      | 25 | " Juan Póter, 95 500 kilos avos                       | 173 60   |
| "      | 29 | " Bek y Jay, 8 avos de tela                           | 99 15    |
| "      | "  | " Antonio Sami, una baicula                           | 133 40   |
| Agosto | 1  | " José Carbonell, 120 kilos azúcar                    | 197 50   |
| "      | "  | " Sociedad Nestlé, 2 cajas bols leche "Lehna"         | 129 "    |
| "      | "  | " Iba de Juanico Bras, 80 garinos percha              | 100 "    |
| "      | "  | " Euseo Vano, papel para avos y sobres                | 29 "     |
| "      | 4  | " Rafael Armengol, 205 kilos flatanosi                | 51 25    |
| "      | "  | " Elias Catalá, huevos, conejos y gallinas            | 240 "    |
| "      | 7  | " Galitas Vinas, S. H., 12 cajas gallitas             | 133 20   |
| "      | 26 | " Bek y Jay, 8 avos de tela                           | 102 35   |
|        |    | Suma y sigue                                          | 2.682 60 |







Ayuntamiento de Alcoy Colonias Escolares

Relación de los gastos diarios de Adminis-  
tración

Año 1931

Handwritten text, possibly a signature or name, written in cursive script.

Handwritten text, possibly a signature or name, written in cursive script.

1831

# Relacion gastos diarios de Administracion

|       |    | 1 <sup>a</sup> Colonia ~ ~              | 1 <sup>a</sup> Relacion |       |
|-------|----|-----------------------------------------|-------------------------|-------|
| Junio | 29 | Desayuno en San Juan                    |                         | 13    |
|       |    | 5 Kgs pan, a 0'20                       | X                       | 350   |
|       |    | 15 pastillas jabon, a 0'60              |                         | 9 "   |
|       |    | 6 escobas a 0'30                        | X                       | 180   |
|       |    | 1 1/2 Kgs carne para la comida a 6 ptas |                         | 9 "   |
|       |    | 8 litros vino, a 0'65                   |                         | 520   |
|       |    | 1 Kg. sal comun                         | X                       | -10   |
|       |    |                                         |                         | 4160  |
|       | 30 | 4 Kgs pan, a 0'20                       | X                       | 280   |
|       |    | 1 1/2 carne cruda, a 6 ptas             |                         | 9 "   |
|       |    | Bovino                                  | X                       | 135   |
|       |    | 3 1/2 Kgs pescado, a 2'50               |                         | 750   |
|       |    | 2 litros vinagre a 0'50                 | X                       | 150   |
|       |    | Especias y hierbas                      | X                       | 255   |
|       |    | fruta                                   | X                       | 80    |
|       |    | Carro para gallinas y un carrete hilo   | X                       | 4 "   |
|       |    | 2 Kgs pan, a 0'20                       | X                       | 140   |
|       |    | 1 " sal comun                           | X                       | -10   |
|       |    | Especias y verduras                     | X                       | 135   |
|       |    | 1 1/2 Kg carne y 2 pasquales sodas      |                         | 950   |
|       |    | 4 Kgs cebolla y 4 limones               | X                       | 180   |
|       |    | 1 Kg ajos a 1 pta y 1 Kg tomates a 0'50 | X                       | 250   |
|       |    | 1 " acido clorhidrico                   | X                       | -75   |
|       |    | Ladrado para las gallinas               | X                       | 150   |
|       |    |                                         |                         | 4830  |
| Julio | 1  | 15 Kgs pan a 0'20                       | X                       | 1050  |
|       |    | 5 " carne a 4 ptas                      |                         | 20 -  |
|       |    | 2 " " cruda a 6 ptas                    |                         | 12 -  |
|       |    |                                         |                         | 4250  |
|       | 2  | 28'500 Kgs pan a 0'20                   | X                       | 2695  |
|       |    | 9 Kgs cebolla, a 0'40                   | X                       | 360   |
|       |    | 3/4 Kgs alcohol                         | X                       | 215   |
|       |    | 1/2 " aceite ricino                     | X                       | 2 -   |
|       |    | 50 gramos tintura yodo                  | X                       | 1     |
|       |    |                                         |                         | 3630  |
|       |    |                                         |                         | 13240 |

|       |   |                                                    |       |        |
|-------|---|----------------------------------------------------|-------|--------|
|       |   | Suma anterior                                      | 36 30 | 132 40 |
| Julio | 2 | Una tinto aspirina "Dayer"                         | 3 40  |        |
|       |   | 1 Kgs bicarbonato de sosa                          | - 70  |        |
|       |   | 100 gramos algodón hidrófilo                       | 1 -   |        |
|       |   | 1 paquete gasa hidrófila                           | - 50  |        |
|       |   | Onafron y dos paquetes sodas                       | 2 50  |        |
|       |   | 6 Kgs harina a 0'80                                | 4 80  |        |
|       |   | 2 castaños y 5 botijos tasto                       | 5 25  |        |
|       |   | 2 litros amil para agua                            | 7 20  |        |
|       |   | 4 Kgs de tomate a 0'40 y 2 docenas pepinos, a 0'75 | 3 10  |        |
|       |   | 200 Kgs carbon vegetal, a 0'25                     | 50 -  |        |
|       |   | Acarras del carbon                                 | 4 -   |        |
|       |   | factura electricista de hoy                        | 50 10 | 167 85 |
|       | 3 | Papel de escribir y un taco notas                  | 1 -   |        |
|       |   | 8 Kgs carne, a 4 ptes                              | 32 -  |        |
|       |   | 4 " carne avdo, a 6 ptes                           | 24 -  |        |
|       |   | 1/2 Kgs aceitunas a 1'10                           | - 55  |        |
|       |   | 4 1/2 " bacalao, a 1'80                            | 8 10  |        |
|       |   | 6 botas leche a 1'65                               | 9 90  |        |
|       |   | 5 Kgs de fideos, a 1'40                            | 7 -   |        |
|       |   | 3 paquetes sopas, a 1'20                           | 3 60  |        |
|       |   | 12 litros vino a 0'60                              | 7 20  |        |
|       |   | 10 Kgs de tomates maduro a 0'30                    | 3 -   |        |
|       |   | 2 " " verdes a 0'45                                | 1 35  |        |
|       |   | 4 " " cebolla a 0'35                               | 1 40  |        |
|       |   | 35 " pan a 0'65                                    | 22 75 |        |
|       |   | 2 " tomates verde a 0'40                           | 80    |        |
|       |   | 3 docenas pepinos, a 1'45                          | 4 35  |        |
|       |   | 1 litro vinagre a 0'50                             | - 50  |        |
|       |   | 5 Kgs sal comin a 0'10                             | - 50  |        |
|       |   | 2 docenas papaver cordin a 0'10                    | - 20  |        |
|       |   | 2 pizzas mita blanca a 0'50                        | 1 -   |        |
|       |   | 6 Kgs pescado a 1'50                               | 9 -   |        |
|       |   | 10 libras chocolate 1/4                            | 12 50 | 151 70 |
|       |   | Suma y sigue                                       |       | 451 95 |



Suma anterior

45195

|   |                                                      |        |       |
|---|------------------------------------------------------|--------|-------|
| 5 | 2 1/2 Kgs carne cerdo a 6pts                         | 15 -   |       |
|   | 10 " " ternera a 550                                 | 55 -   |       |
|   | 1 " " tomate verde a 025 y 2 Kgs tomate maduro a 080 | -65    |       |
|   | " " " habichuelas verdes a 085                       | X -75  |       |
|   | 1 1/2 ajos a 1 pts                                   | X 150  |       |
|   | 1 @ cebollas a 275                                   | X 475  |       |
|   | 30 pepinos                                           | X 275  |       |
|   | 3 Kgs panes a 035                                    | X 105  |       |
|   | 35 " pan a 065                                       | X 2275 |       |
|   | 2 " tomate verde a 085                               | X -50  |       |
|   | 2 tomates hielos                                     | X -    |       |
|   | Alquiler heladora                                    | X -2 - |       |
|   | Mma pala y mas tenazas                               | 6 -    |       |
|   | 2 Kgs tomate a 040                                   | -80    |       |
|   |                                                      |        | 11750 |
| 6 | 5 1/2 " carne a 4 pts                                | 22 -   |       |
|   | 1 1/4 " " cerdo a 6 pts                              | 1050   |       |
|   | 4 " " ternera a 550                                  | 22 -   |       |
|   | 1 " " picado a 3 pts                                 | 3 -    |       |
|   | 9 " Kgs tomate maduro a 080                          | 180    |       |
|   | 3 " " " verde a 040                                  | 120    |       |
|   | 8 litros vino a 060                                  | 480    |       |
|   | 10 pastillas jabon a 060                             | 6 -    |       |
|   | 1/2 " " " a 4 pts                                    | 2 -    |       |
|   | 6 Kgs sal comun a 010                                | -60    |       |
|   | 35 Kgs pan a 065                                     | 2275   |       |
|   | Portes carbon for 1/2                                | 2105   |       |
|   | " " a domicilio y descarga                           | 50     | 12120 |
| 7 | 35 Kgs pan a 065                                     | 2275   |       |
|   | 7 1/2 docenas platanos a 140                         | 1050   |       |
|   | 3 Kgs carne cerdo                                    | 18 -   |       |
|   | pepinos                                              | 9 -    |       |
|   | 4 Kgs carne macho a 3 pts                            | 12 -   |       |
|   | 4 1/2 " " " ingles a 3 pts                           | 1550   |       |
|   |                                                      |        | 8575  |
|   | Suma y sigue                                         |        | 69065 |

|       |    |                                |      |       |
|-------|----|--------------------------------|------|-------|
|       |    | Suma anterior                  | 8575 | 69065 |
| Julio | 7  | 9 Kgs tomate verde a 0'40      | 360  |       |
|       |    | 8 " habichuelas tiernas a 1'50 | 12 - | 10135 |
|       | 8  | 35 pan a 0'65                  | 2275 |       |
|       |    | 4 " tomates verdes a 0'40      | 160  |       |
|       |    | 2 " limones a 0'10             | -20  |       |
|       |    | Anafian                        | 2 -  |       |
|       |    | 2 Kgs berenjenas a 0'70        | 140  |       |
|       |    | 4 " chuchas a 0'60             | 240  |       |
|       |    | 4 " carne tenera a 5'50        | 22 - |       |
|       |    | 4 " mananas a 0'50             | 2 -  |       |
|       |    | 2 " carne macho a 4 ptes       | 12 - |       |
|       |    | 4 " cascabelitos a 0'25        | 1 -  |       |
|       |    | Botina heladora                | 1 -  | 6835  |
|       | 9  | 35 Kgs pan a 0'65              | 2275 |       |
|       |    | 12 litros vino a 0'60          | 720  |       |
|       |    | 4 Kgs pescado                  | 9 -  |       |
|       |    | Dimaque                        | 350  |       |
|       |    | 3 docenas cajal foforos        | 170  |       |
|       |    | 2 1/2 Kgs carne cerdo a 6 ptes | 1650 |       |
|       |    | 1/4 " gallina a 9 ptes         | 235  |       |
|       |    | 3 1/2 " carne cocido a 4 ptes  | 14 - |       |
|       |    | 2 Kgs mielocanes a 0'65        | 195  |       |
|       |    | 18 " tomates a 0'25            | 450  |       |
|       |    | pepinos                        | 435  |       |
|       |    | hondina                        | 1275 |       |
|       |    | 2 Kgs fideos a 1'40            | 280  |       |
|       |    | 2 paquetes rodos a 0'25        | -50  | 10385 |
|       | 10 | 35 Kgs pan a 0'65              | 2275 |       |
|       |    | 2 " tomates a 0'25             | -75  |       |
|       |    | pepinos                        | -95  |       |
|       |    | 7 Kgs carne macho a 4 ptes     | 28   |       |
|       |    | 1 " habichuelas tiernas a 1'50 | 150  |       |
|       |    | 2 " mananas a 0'55             | 185  |       |
|       |    | Suma y sigue                   | 5780 | 96420 |

|       |    |                                              |       |         |
|-------|----|----------------------------------------------|-------|---------|
|       |    | Suma anterior                                | 57 80 | 964 20  |
| jabón | 10 | 1 1/2 Kgs carne cerdo                        | 9 -   |         |
| "     | "  | 1 " pescado a 1'80                           | 1 80  |         |
| "     | "  | 1 caviarina                                  | 1 -   |         |
| "     | "  | 1 heligrama                                  | 1 60  | 71 20   |
| "     | 11 | 40 Kgs pan a 0'65                            | 26 -  |         |
| "     | "  | 4 " carne cerdo                              | 24 -  |         |
| "     | "  | pan para sopa                                | 2 15  | 52 15   |
| "     | 12 | 10 libras chocolate a 1'25 con descuento 10% | 11 -  |         |
| "     | "  | 25 Kgs pan no consignado en el día 2, a 0'65 | 22 75 |         |
| "     | "  | 25 " " a 0'65                                | 22 75 |         |
| "     | "  | 16 libras vino a 0'60                        | 9 -   |         |
| "     | "  | 4 Kgs pescado a 2'50                         | 10 -  |         |
| "     | "  | 2 " carne para cocido a 4 ptes               | 12 -  |         |
| "     | "  | 1 " " cerdo a 6 ptes                         | 6 -   |         |
| "     | "  | 1 " líquido y riñones a 4 ptes               | 8 -   |         |
| "     | "  | 12 " manzanas a 0'45                         | 5 40  |         |
| "     | "  | 24 pipinos                                   | 1 50  |         |
| "     | "  | 12 Kgs tomate a 0'20                         | 2 60  |         |
| "     | "  | 6 " ajos a 1'25                              | 7 50  |         |
| "     | "  | 2 " pimientos a 1'40                         | 2 80  |         |
| "     | "  | papel para aparador                          | 1 -   |         |
| "     | "  | Compañía a H. Ob. Bonda                      | - 20  |         |
| "     | "  | 3 Kgs harina a 0'80                          | 2 40  |         |
| "     | "  | panecillos para sopa                         | 1 35  |         |
| "     | "  | bonas para salsas                            | - 20  |         |
| "     | "  | 4 bonas hido                                 | 10 -  |         |
| "     | "  | alquiler heladera                            | 2 -   |         |
| "     | "  | Botas cajin platanos                         | 4 20  | 146 95  |
| "     | 13 | 25 Kgs pan a 0'65                            | 22 75 |         |
| "     | "  | 5 " sal común a 0'10                         | - 50  |         |
| "     | "  | 3 " carne madio a 4 ptes                     | 12 -  |         |
| "     | "  | 1/2 " " cerdo a 6 ptes                       | 9 -   |         |
| "     | "  | 30 pastillas jabón a 0'60                    | 12 -  |         |
|       |    | Suma y sigue                                 | 56 25 | 1234 50 |

|       |    |                                             |       |        |
|-------|----|---------------------------------------------|-------|--------|
|       |    | Suma anterior                               | 5625  | 123450 |
| Julio | 12 | 5 Kgs pescado vario a 2'50                  | 1250  |        |
| "     | "  | " 10 " tomate verde 0'25                    | 250   |        |
| "     | "  | " 11 " " maduro a 25                        | 250   |        |
| "     | "  | " 12 pepinos                                | 240   |        |
| "     | "  | " 2 Kgs habichuelas hinas a 1'50            | 300   |        |
| "     | "  | " Vinagre                                   | 250   | 8465   |
| "     | 13 | 25 Kgs pan a 0'65                           | 1625  |        |
| "     | "  | " 4 " cascabelillos a 0'20                  | 120   |        |
| "     | "  | " 2 " carne cerdo a 6 ptas                  | 120   |        |
| "     | "  | " 20 pastillas jabon a 0'60                 | 120   |        |
| "     | "  | " 4 Kgs carne ternera a 5'50                | 220   |        |
| "     | "  | " 1 " habichuelas hinas a 1'50              | 150   |        |
| "     | "  | " 4 " pescado a 3 ptas                      | 120   |        |
| "     | "  | " 5 pepinos a 0'20                          | 100   |        |
| "     | "  | " 2 Kgs tomates verdes a 0'25               | 50    |        |
| "     | "  | " 2 " " maduros a 0'15                      | 30    |        |
| "     | "  | " Anisfran                                  | 30    |        |
| "     | "  | " 1 docena caja pepinos                     | 60    |        |
| "     | 14 | 2 paquetes sodas a 0'25                     | 50    | 8835   |
| "     | 15 | Contrato alumbado por anticipo              | 780   |        |
| "     | "  | " 25 Kgs pan a 0'65                         | 1625  |        |
| "     | "  | " 7 docenas pascillos a 1 pta               | 70    |        |
| "     | "  | " 5 Kgs carne a 4 ptas                      | 200   |        |
| "     | "  | " 3 " " ena 3 <sup>a</sup> colonia a 4 ptas | 120   |        |
| "     | "  | " 4 " " pescado a 3 ptas                    | 120   |        |
| "     | "  | " 6 libras chocolate 1/2                    | 675   |        |
| "     | "  | " 1 1/2 Kgs carne cerdo a 6 ptas            | 90    |        |
| "     | "  | " 2 " tomate verde a 0'25                   | 50    |        |
| "     | "  | " 2 " " fideos a 1'40                       | 280   |        |
| "     | "  | " 6 pepinos a 0'20                          | 120   |        |
| "     | "  | " 1 Kgs tomate maduro                       | 20    |        |
| "     | "  | " Especificacion barqueros                  | 25    |        |
| "     | "  | " Lata para fideo                           | 25    |        |
|       |    | Suma y sigue                                | 12725 | 140750 |

|       |    |                                   |       |              |
|-------|----|-----------------------------------|-------|--------------|
|       |    | Suma anterior                     | 12725 | 140750       |
| Julio | 15 | Mu saca tierra para limpiar       | 4 -   |              |
| "     | "  | gastos menores en toda la colonia | 570   | 13675        |
|       |    |                                   |       | <hr/> 154445 |

## Relacion gastos diarios de Administracion

### 2<sup>a</sup> Colonia = 2<sup>a</sup> Relacion

|              |    |                               |            |       |
|--------------|----|-------------------------------|------------|-------|
| Julio        | 16 | 2600 Kgs queso bola a 8'50    | 22200      |       |
| "            | "  | 3 Kgs bacalao ingles a 3 ptas | 9 -        |       |
| "            | "  | 2 " caramelos a 3'50          | 7 -        |       |
| "            | "  | 10 libras chocolate           | 1135       |       |
| "            | "  | 12 escobas a 0'20             | 260        |       |
| "            | "  | 40 Kgs pan a 0'65             | 26 -       |       |
| "            | "  | 4 paquetes sodas a 0'25       | 1 -        |       |
| "            | "  | 18 pastillas jabon a 0'60     | 1080       |       |
| "            | "  | 5 Kgs sal a 0'10              | 50         |       |
| "            | "  | 16 Kgs peras a 0'40           | 640        |       |
| "            | "  | 18 " tomates a 0'25           | 450        |       |
| "            | "  | 6 " judias verdes a 1'20      | 720        |       |
| "            | "  | 2 " calamares                 | 10 -       |       |
| "            | "  | 4 " carne cerdo a 5'50        | 22 -       |       |
| "            | "  | 14 libras vino a 0'60         | 840        | 14875 |
| "            | 17 | 3 1/2 Kgs sangre a 1 ptas     | 350        |       |
| "            | "  | 4 " chuletas a 4 ptas         | 16 -       |       |
| "            | "  | 4 " magro cerdo a 5'50        | 22 -       |       |
| "            | "  | 2 1/2 " tocino a 3'50         | 925        |       |
| "            | "  | 15 " peras a 0'40             | 6 -        |       |
| "            | "  | 27 pimientos a 0'15           | 405        |       |
| "            | "  | 20 Kgs tomates a 0'20         | 4 -        |       |
| "            | "  | 6 " " uvas a 0'25             | 150        |       |
| "            | "  | 25 libras vino a 0'60         | 15         |       |
|              |    |                               | <hr/> 8085 | 14875 |
| Suma y sigue |    |                               |            |       |

# Suma anterior

|       |                                 |      |       |
|-------|---------------------------------|------|-------|
|       |                                 | 8085 | 14875 |
| Julio | 17 5 Kgs judías verdes a 0'80   | 4    |       |
| "     | " 1m paupete caja cerradas      | - 60 |       |
| "     | " 25 Kgs pan a 0'65             | 2275 |       |
| "     | " 5 " calamitos a 2'60          | 12 - | 12120 |
| "     | 18 6 " ligado a 4 ptas          | 24 " |       |
| "     | " 4 " tocino a 3'50             | 14 - |       |
| "     | " 5 " carne a 4 ptas            | 20 - |       |
| "     | " pices de comero y cerdo       | 620  |       |
| "     | " 10 cantaros para agua         | 250  |       |
| "     | " 24 pepinos a 0'15             | 260  |       |
| "     | " 15 Kgs tomate a 0'20          | 3 -  |       |
| "     | " 8 " tomate verdato a 0'20     | 160  |       |
| "     | " 6 " ajos a 1'25               | 750  |       |
| "     | " 28 " pan a 0'65               | 2470 |       |
| "     | " 3 libras sinage a 0'50        | 150  |       |
| "     | " 1 banatha congrinos           | 650  | 11520 |
| "     | 19 15 Kgs tomate verde a 0'25   | 275  |       |
| "     | " 24 pepinos a 0'15             | 360  |       |
| "     | " manzanilla y salvia           | 120  |       |
| "     | " 12 Kgs peras a 0'50           | 6 -  |       |
| "     | " 6 " " " 0'50                  | 2 -  |       |
| "     | " 16 " cebolla a 0'20           | 480  |       |
| "     | " 8 " judías verdes a 0'90      | 720  |       |
| "     | " 12 " sandías a 0'40           | 480  |       |
| "     | " 1/2 ana de acapán             | 1 -  |       |
| "     | " 100 mantillas deibir          | 125  |       |
| "     | " 25 Kgs a 0'65                 | 2470 |       |
| "     | " 2 " lomos cerdo a 2'50        | 1050 |       |
| "     | " 2 1/2 " tocino a 2'50         | 875  |       |
| "     | " 6 " carne a 4 ptas            | 24 - | 10755 |
| "     | 30 Pajal                        | - 55 |       |
| "     | " 10 Kgs pimientas verdes       | 520  |       |
| "     | 30 12 Kgs tomates verdes a 0'20 | 240  |       |
|       | Suma y sigue                    | 1055 | 49270 |

|       |    | Suma anterior                | 1055 | 49270 |
|-------|----|------------------------------|------|-------|
| Julio | 28 | pipinos a 0'15               | 420  |       |
| "     | "  | 5 Kgs tomate maduro a 0'20   | 150  |       |
| "     | "  | 8 " judías verdes a 1'50     | 12 - |       |
| "     | "  | 2 " tomates a 0'50           | 1050 |       |
| "     | "  | 4 " anago a 5'50             | 22 - |       |
| "     | "  | 38 " pan a 0'65              | 2470 |       |
| "     | "  | 6 " carbon vegetal a 0'25    | 150  |       |
| "     | "  | 6 1/2 " dulcetas a 4 ptas    | 26 - |       |
| "     | "  | Recibo carpintero            | 65 - |       |
| "     | "  | 8 bombillas de 120 voltios   | 20 - |       |
| "     | "  | 1 heladora horchata          | 25 - |       |
| "     | "  | 2 pauchis y 2 pelotas        | 570  | 22865 |
| "     | 21 | 12 litros vino a 0'60        | 720  |       |
| "     | "  | 16 Kgs manana a 0'60         | 960  |       |
| "     | "  | 12 " peras a 0'50            | 6 -  |       |
| "     | "  | 5 " tomates a 0'25           | 125  |       |
| "     | "  | 18 pipinos a 0'15            | 270  |       |
| "     | "  | 6 Kgs judías verdes a 1'10   | 660  |       |
| "     | "  | 2 " anago a 5'50             | 22 - |       |
| "     | "  | 40 " pan a 0'65              | 26 - |       |
| "     | "  | 93 " carbon vegetal a 0'25   | 2325 |       |
| "     | "  | 2 " ligado a 4 ptas          | 12 - |       |
| "     | "  | 1 paquete bijias             | -90  | 11750 |
| "     | 22 | 16 Kgs tomates verdes a 0'25 | 4 -  |       |
| "     | "  | 24 pipinos a 0'15            | 360  |       |
| "     | "  | 12 Kgs pimientos a 1'10      | 1320 |       |
| "     | "  | 10 " tomates verdes          | 250  |       |
| "     | "  | 12 " manana a 0'60           | 720  |       |
| "     | "  | Papel                        | -55  |       |
| "     | "  | 4 Kgs manana a 0'50          | 2 -  |       |
| "     | "  | 8 " peras a 0'50             | 4 -  |       |
| "     | "  | 2 " atun salado a 0'50       | 250  |       |
| "     | "  | Almiente molida              | 250  |       |
|       |    | Suma y sigue                 | 4565 | 83885 |

|       |    |                               |      |        |
|-------|----|-------------------------------|------|--------|
|       |    | Suma anterior                 | 4565 | 83885  |
| Julio | 22 | 20 Kgs pan a 0'65             | 2605 |        |
| "     | "  | 8 libras magro                | 250  |        |
| "     | "  | Compuer llave verja           | 2-   |        |
| "     | "  | 1 onillo bonnante             | 150  |        |
| "     | "  | 9 Kgs peras a 0'60            | 540  | 8310   |
| "     | 23 | 20 " pan a 0'65               | 26-  |        |
| "     | "  | 12 " judias verdes a 0'90     | 1080 |        |
| "     | "  | 13 " tomates a 0'35           | 465  |        |
| "     | "  | Perjol                        | -55  |        |
| "     | "  | 4 Kgs magro cerdo a 5'50      | 22   |        |
| "     | "  | 1 1/2 " de tocino a 3'50      | 525  |        |
| "     | "  | Sandias                       | 1060 |        |
| "     | "  | 10 libras chocolate a 1'25    | 125  | 9860   |
| "     | 24 | 15 libras vino a 0'60         | 9-   |        |
| "     | "  | 8 libras magro a 0'50         | 4-   |        |
| "     | "  | 14 Kgs pimientos a 1 pta      | 14-  |        |
| "     | "  | 24 pepinos a 0'15             | 260  |        |
| "     | "  | 1 1/2 judicial verdes a 0'90  | 405  |        |
| "     | "  | 13 Kgs tomates verdes a 0'20  | 260  |        |
| "     | "  | 10 " " a 0'20                 | 2-   |        |
| "     | "  | Perjol                        | -55  |        |
| "     | "  | 3 Kgs pescado a 2'50          | 750  |        |
| "     | "  | 1 cuarterón sal               | -20  |        |
| "     | "  | pimienta negra                | 150  |        |
| "     | "  | 5 Kgs carne de morsa          | 2750 |        |
| "     | "  | piñones                       | 150  |        |
| "     | "  | 38 Kgs pan a 0'65             | 2470 | 10410  |
| "     | 25 | 1 1/2 Kgs lencos cerdo a 3'50 | 525  |        |
| "     | "  | 2 1/2 Kgs tocino magro a 4    | 10-  |        |
| "     | "  | 20 pepinos                    | 250  |        |
| "     | "  | 8 Kgs tomates verdes a 0'20   | 160  |        |
| "     | "  | 30 " melocotones a 0'50       | 1500 |        |
| "     | "  | 6 " tomates a 0'20            | 120  |        |
|       |    | Suma y sigue                  | 3615 | 112465 |



5

Suma anterior

3615

112465

Julio

- 25 6 Kgs peral a 0'40
- " " 3 " magro a 5'50
- " " 200 gr. higado a 4 ptas Kg
- " " 4 kilos carne a 4'50
- " " 1 Kgs carne magro a 5'50
- " " 2 " higado a 4 ptas
- " " 2 Kgs fideos a 1'40
- " " 11 Kgs pan a 0'65
- " " 5 tortas a 2'25
- 26 1 " helado a 0'20
- " " 2 1/2 Kgs pescado para paella a 4 ptas
- " " 3 Kgs magro a 5'50
- " " 1/4 " tocino a 3'50
- " " Peripl
- " " 12 Kgs tomates a 0'25
- " " 6 " pimientos a 0'60
- " " 4 " judías verdes a 0'80
- " " 2 " pimientos colorados 0'70
- " " 9 " sandías a 0'25
- " " 15 pepinos a 0'15
- " " 1 litro purgante "Bony"
- " " pimientos
- " " 18 pastillas jabon 0'60
- " " 40 Kgs pan a 0'65
- " " Comidas colonas refresco l. panne
- " " Heladera electrica domingo medio dia
- 27 40 Kgs pan a 0'65
- " " 3 " carne de cerdo
- " " 18 litros vino a 0'60
- " " 2 Kgs carne ternera
- " " 10 libras chocolate
- " " 3 Kgs per
- " " Sargador, goma y dos toneladas

240

1650

275

12 -

550

8 -

420

2665

1125

13140

450

14 -

1650

-85

-55

2 -

260

220

140

225

225

-25

120

1080

26 -

17 -

11 -

11835

26 -

18 -

1080

1650

1125

6 -

525

9380

137440

Suma y sigue

5

|       |    |                               |      |        |
|-------|----|-------------------------------|------|--------|
|       |    | Suma anterior                 | 9380 | 137440 |
| Julio | 27 | 1/2 Kgs tomate a 0'20         | -15  | 9395   |
| "     | 28 | 6 . carne a 4 ptas            | 24 - |        |
| "     | "  | 2 . tocino a 3'50             | 7 -  |        |
| "     | "  | 16 papinos a 0'15             | 240  |        |
| "     | "  | 12 Kgs tomates a 0'20         | 240  |        |
| "     | "  | 2 . judías verdes a 0'80      | 160  |        |
| "     | "  | 12 . peras a 0'55             | 660  |        |
| "     | "  | 3 . bonas a 0'40              | 120  |        |
| "     | "  | 7 . tomates a 0'25            | 175  |        |
| "     | "  | 2 botijos                     | -25  |        |
| "     | "  | 10 Kgs sandías                | 2 -  |        |
| "     | "  | 4 " fideos a 1'40             | 560  |        |
| "     | "  | 3 . sal a 0'00                | -20  |        |
| "     | "  | 4 . pescado                   | 12 - |        |
| "     | "  | 40 . pan a 0'65               | 26 - | 9420   |
| "     | 29 | 4 Kgs magro a 5'50            | 22 - |        |
| "     | "  | 2 1/2 . tocino magro a 4 ptas | 9 -  |        |
| "     | "  | 12 docenas cacahuetes a 0'10  | 120  |        |
| "     | "  | 14 1/2 Kgs peras a 0'80       | 1120 |        |
| "     | "  | 16 papinos a 0'15             | 240  |        |
| "     | "  | 4 Kgs judías verdes a 0'70    | 280  |        |
| "     | "  | 6 . berenjenas a 0'40         | 240  |        |
| "     | "  | 12 . tomates verdes a 0'20    | 260  |        |
| "     | "  | 8 . peras a 0'80              | 640  |        |
| "     | "  | 6 . mananas a 0'70            | 420  |        |
| "     | "  | Acido clorhidrico             | -50  |        |
| "     | "  | Asafra                        | 125  |        |
| "     | "  | 1/2 libro flitox a 4          | 2 -  |        |
| "     | "  | 4 Kgs higado a 4 ptas         | 16 - |        |
| "     | "  | 40 Kgs pan a 0'65             | 26 - | 11105  |
| "     | "  | 12 Kgs pera a 25              | 540  |        |
| "     | "  | 5 . carne a 4 ptas            | 20   |        |
| "     | "  | 1 1/4 tocino a 4 ptas         | 5 -  |        |
|       |    | Suma y sigue                  | 3040 | 167360 |

|       |    |                                             |      |               |
|-------|----|---------------------------------------------|------|---------------|
|       |    | Suma anterior                               | 3040 | 167360        |
| Julio | 27 | 5 Kgs tomates verdes a 0'35                 | 175  |               |
| "     | "  | 7 " peras a 0'80                            | 560  |               |
| "     | "  | 24 pepinos a 0'15                           | 360  |               |
| "     | "  | 11 Kgs tomates a 0'25                       | 275  |               |
| "     | "  | Mn colador                                  | -60  |               |
| "     | "  | 15 pastillas jabon a 0'60                   | 9-   |               |
| "     | "  | 40 Kgs pan a 0'65                           | 26-  |               |
| "     | "  | 18 litros vino a 0'60                       | 1080 |               |
| "     | "  | 2 mijores encargadas lavar sabanas y fundas | 2550 |               |
| "     | "  | 80 libretas para la 3 <sup>a</sup> Colonia  | 4-   |               |
| "     | "  | Cena en el Juan por detencion forense       | 5490 | 17490         |
|       |    | <u>Suma</u>                                 |      | <u>184850</u> |

## Relacion gastos diarios de administracion

### 3<sup>a</sup> Colonia = 3<sup>a</sup> Relacion

|        |    |                                  |      |              |
|--------|----|----------------------------------|------|--------------|
| Julio  | 21 | 40 Kgs pan a 0'65                | 26-  |              |
| "      | "  | 6 " <sup>como</sup> pan a 4 ptes | 24-  |              |
| "      | "  | 3 " huevos y 1/2 litro           | 775  |              |
| "      | "  | Mn cantaro                       | 120  |              |
| "      | "  | 4 Kgs alim                       | 10-  |              |
| "      | "  | 4 " fideos a 2'20                | 960  |              |
| "      | "  | Sabon y jabones                  | -75  |              |
| "      | "  | peras 8 Kgs. a 0'25              | 6-   |              |
| "      | "  | 1 Kgs caramelos                  | 3-   |              |
| "      | "  | Cebollas                         | 3-   |              |
| "      | "  | Maldimetras tiernas              | 280  |              |
| "      | "  | pepinos                          | 360  |              |
| "      | "  | Tomates verdes y maduros         | 1025 |              |
| "      | "  | Mn aparato "flit"                | 250  |              |
| "      | "  | pimientos                        | 190  |              |
| Agosto | 1  | Mirandira                        | 750  | 11255        |
|        |    | <u>Suma y sigue</u>              | 750  | <u>11255</u> |

|        |   |                                                  |       |       |
|--------|---|--------------------------------------------------|-------|-------|
|        |   | Suma anterior                                    | 750   | 11255 |
| Agosto | 1 | 42 Kgs pan a 0'65                                | 27 30 |       |
| "      | " | 2 . magro cerdo                                  | 12 -  |       |
| "      | " | pepinos                                          | 3 60  |       |
| "      | " | tomates                                          | 2 75  |       |
| "      | " | melones                                          | 6 -   |       |
| "      | " | 6 1/2 Kgs carne                                  | 26 -  |       |
| "      | " | 1 gansucha para el puro                          | 1 75  |       |
| "      | " | 2 Kgs pescado                                    | 9 -   |       |
| "      | " | 2 conejos                                        | 13 50 | 11040 |
| "      | 2 | 40 Kgs pan a 0'65                                | 26 -  |       |
| "      | " | 2 . tocino                                       | 7 -   |       |
| "      | " | 4 limones                                        | - 75  |       |
| "      | " | pepinos                                          | 3 60  |       |
| "      | " | 18 litros de vino a 0'60                         | 10 80 |       |
| "      | " | Mra                                              | 6 60  |       |
| "      | " | 2 Kgs pescado                                    | 5 -   |       |
| "      | " | Tomates verdes y maduros                         | 12 -  |       |
| "      | " | 2 1/2 Kgs carne cerdo y longaniza                | 27 -  |       |
| "      | " | habichuelas tiernas y verdes                     | 15 -  |       |
| "      | " | Mra repaso para todos los colones en Villajoyosa | 2 7   | 13075 |
| "      | 2 | 40 Kgs pan a 0'65                                | 26 -  |       |
| "      | " | 14 1/2 Kgs pimientos                             | 9 45  |       |
| "      | " | 6 Kgs carne                                      | 24    |       |
| "      | " | 4 Kgs hígado y riñones                           | 16 -  |       |
| "      | " | 4 . pescado a 4 ptas                             | 16 -  |       |
| "      | " | Cerdo para el cocido                             | 3 25  |       |
| "      | " | Peperinos y tomates verdes                       | 4 95  |       |
| "      | " | 19 pastillas palein                              | 11 40 |       |
| "      | " | Orzofraco                                        | 1 -   |       |
| "      | " | 20 libras chocolate                              | 22 -  | 13505 |
| "      | 4 | 40 Kgs pan a 0'65                                | 26 -  |       |
| "      | " | 3 . carne tierna a 4 ptas                        | 12 -  |       |
| "      | " | Cerdo                                            | 4 -   |       |
|        |   | Suma y sigue                                     | 42 -  | 48875 |

5

Suma anterior

42 -

42875

Agosto

8 Kgs de primas a 0'85

6 -

5 " " carne ternera

27 50

" " Bonates verdes y maduros

1 10

" " Pajinos

3 60

" " 2 Kgs picado a 3 ptas

6 -

" " 4 " habichuelas verdes

4 40

" " Una Botella "jit"

1 -

" " Masas fotografias

4 25

" " 6 Kgs de chuletas para ensar a 4 ptas

24 -

11995

5 40 " pan a 0'65

26 -

" " 5 " carne ternera a 4 ptas

20 -

" " Cerdo

7 60

" " Vino

10 80

" " Pajinos

3 60

" " Bonates verdes y maduros

4 30

" " 4 Conyos a 5'25

13 -

" " 16 escobas a 0'30

4 80

" " 3 botijos

1 55

" " Correspondencia y periodicos

1 50

" " 2 pastillas sublimado

- 40

" " Anafan

1 50

" " Bistina yelo

- 50

" " 4 Kgs picado

14 -

" " Sal comun

- 25

" " Varas clava de volas

- 90

" " Por varias fotografias a los niños

7 -

11770

6 6 panones de cerdo

8 20

" " 40 Kgs pan

26 -

" " Pajinos

3 60

" " Bonates verdes y maduros

5 25

" " 5 Kgs carne ternera a 5'50

27 50

" " picado

9 20

" " 18 pastillas jabon a 0'60

10 80

5

Suma y sigue

9065

72640

|        |   |                           |       |         |
|--------|---|---------------------------|-------|---------|
|        |   | Suma anterior             | 90 65 | 726 10  |
| Agosto | 6 | 36 cajas de emballat      | 1 80  |         |
| "      | " | Por correspondencia       | -60   | 93 05   |
| "      | 7 | 10 Kgs pan a 0'65         | 26 -  |         |
| "      | " | 2 Kgs pescado a 2'50      | 5 -   |         |
| "      | " | 7 . ma a 0'60             | 42 0  |         |
| "      | " | Bonates verdes            | 2 50  |         |
| "      | " | pepinos                   | 2 60  |         |
| "      | " | 2 Kgs huesos cerdo        | 8 -   |         |
| "      | " | 2 1/2 . de tocino         | 8 75  |         |
| "      | " | Una arroba de cebollas    | 4 50  |         |
| "      | " | 18 libras vino            | 10 80 |         |
| "      | " | 4 Kgs carne ternera 5'50  | 22 50 |         |
| "      | " | 3 . sangre                | 6 -   | 101 85  |
| "      | 8 | 12 . ma a 0'60            | 7 20  |         |
| "      | " | pepinos                   | 3 60  |         |
| "      | " | 12 libras vino a 0'60     | 7 20  |         |
| "      | " | Bonate verde y maduros    | 4 -   |         |
| "      | " | 2 Kgs pescado a 2 ptas    | 9 -   |         |
| "      | " | jabor y aceite virgino    | 9 50  |         |
| "      | " | 5 Kgs ternera a 5'50      | 27 50 |         |
| "      | " | huesos de cerdo y tocino  | 8 .   |         |
| "      | " | 40 Kgs pan a 0'65         | 26    | 102 00  |
| "      | 9 | 12 . Kgs ma a 0'50        | 7 -   |         |
| "      | " | Bonates verdes y maduros  | 4 50  |         |
| "      | " | habichuelas ternas        | 8 10  |         |
| "      | " | pepinos                   | 3 60  |         |
| "      | " | Una limon                 | -55   |         |
| "      | " | 40 Kgs pan a 0'65         | 26 -  |         |
| "      | " | Algodon finizado y gosa   | -50   |         |
| "      | " | 5 1/2 Kgs higuado rinoses | 22 -  |         |
| "      | " | 2 1/2 . de tocino         | 6 -   |         |
| "      | " | hierbas para hervir       | -50   |         |
| "      | " | 4 Kgs pescado a 2'50      | 10 -  |         |
|        |   | Suma y sigue              | 88 75 | 1023 30 |

|        |    |                                 |       |        |
|--------|----|---------------------------------|-------|--------|
|        |    | Suma anterior                   | 8875  | 102330 |
| Agosto | 9  | 15 libras chocolate             | 1875  |        |
|        |    | 1 1/2 Kgs caramelos             | 250   | 11200  |
|        | 10 | 6 . . . . . lechosa a 5'50      | 33 -  |        |
|        |    | Corido                          | 275   |        |
|        |    | 12 Kgs uva a 0'50               | 6 -   |        |
|        |    | pepinos                         | 260   |        |
|        |    | Bonates verdes y maduros        | 460   |        |
|        |    | 40 Kgs pan a 0'65               | 26 -  |        |
|        |    | Analfan                         | 4 -   |        |
|        |    | flit                            | 2 -   |        |
|        |    | especies                        | 160   |        |
|        |    | Refresco para los niños         | 25 -  |        |
|        |    | 8 libras vino                   | 480   | 12335  |
|        | 11 | 40 Kgs pan a 0'65               | 26 -  |        |
|        |    | 18 . . . . . uva a 0'20         | 1260  |        |
|        |    | 3 . . . . . carne cerdo a 6     | 18 -  |        |
|        |    | Bonates verdes y pepinots       | 480   |        |
|        |    | sal comin                       | 20    |        |
|        |    | 4 Kgs pescado a 2'50            | 10 -  |        |
|        |    | Un paquete limonadas            | 80    |        |
|        |    | 18 pastillas jabon a 0'60       | 1080  |        |
|        |    | 18 pices de cerdo a 0'20        | 540   |        |
|        |    | 15 libras chocolate             | 1875  |        |
|        |    | Distribucion electrica          | 155   |        |
|        |    | 48 Kgs garban a 0'65            | 3120  | 13960  |
|        | 12 | 40 . . . . . pan a 0'65         | 26    |        |
|        |    | 9 . . . . . habichuelas tiernas | 540   |        |
|        |    | 12 Kgs melocotones a 0'50       | 6 -   |        |
|        |    | 3 . . . . . pescado a 4 filas   | 12 -  |        |
|        |    | Bonates verdes y maduros        | 540   |        |
|        |    | 3 Kgs de tocino                 | 12 -  |        |
|        |    | 10 libras chocolate             | 1125  |        |
|        |    | 5 Kgs carne ternera a 5'50      | 2750  |        |
|        |    | Suma y sigue                    | 10555 | 139825 |

|              |                                                    | Suma anterior | 105 55 | 1398 25        |
|--------------|----------------------------------------------------|---------------|--------|----------------|
| Agosto       | 12 pimientos                                       |               | -50    | 106 05         |
| "            | 12 40 Kgs pan a 0'65                               |               | 26 -   |                |
| "            | " 20 " uva a 0'70                                  |               | 14 -   |                |
| "            | " pimientos                                        |               | 260    |                |
| "            | " 15 litros vino a 0'60                            |               | 9 -    |                |
| "            | " Tomates verdes                                   |               | 285    |                |
| "            | " Sangre de macho                                  |               | 475    |                |
| "            | " 8 Kgs habichuelas verdes a 1 pto                 |               | 8 -    |                |
| "            | " 4 " pescado a 3 pto                              |               | 12 -   |                |
| "            | " 2 " carne erdo                                   |               | 12 -   |                |
| "            | " Una oncha de cebollas                            |               | 1 -    |                |
| "            | " 4 Kgs carne ternera a 5'50                       |               | 22     |                |
| "            | " 20 libras chocolate                              |               | 22 50  | 14170          |
| "            | 14 40 Kgs pan a 0'65                               |               | 26     |                |
| "            | " 12 " uva a 0'50                                  |               | 6 -    |                |
| "            | " 2 1/2 tocino a 4 pto                             |               | 10 -   |                |
| "            | " vino                                             |               | 480    |                |
| "            | " Correspondencia                                  |               | 140    |                |
| "            | " 5 Kgs carne ternera                              |               | 27 50  |                |
| "            | " Tomates verdes                                   |               | -60    |                |
| "            | " 4 Kgs pescado a 3'50                             |               | 14 -   |                |
| "            | " pimientos                                        |               | -80    |                |
| "            | " cebollas                                         |               | -90    |                |
| "            | " 6 Kgs higado y riñones                           |               | 24     |                |
| "            | " 15 pastillas jabon a 0'60                        |               | 9 -    |                |
| "            | " 2 azucar blanca 3' colonias, 10 libras chocolate |               | 11 05  |                |
| "            | " 5 1/2 Kgs de chuletas a 4 pto                    |               | 22     | 158 25         |
| <u>Total</u> |                                                    |               |        | <u>1804 25</u> |

Relacion gastos diarios de Administracion

1<sup>a</sup> Colonia = 4<sup>a</sup> Relacion

|              |               |      |
|--------------|---------------|------|
| Agosto       | 15 40 Kgs pan | 26 - |
| Suma y sigue |               | 26   |



|        |    |                              |       |        |
|--------|----|------------------------------|-------|--------|
|        |    | Suma anterior                | 26    |        |
| Agosto | 15 | 48 Kgs carne                 | 12 -  |        |
| "      | "  | 2 " carne ternera            | 11 -  |        |
| "      | "  | 30 libras chocolate          | 33 75 |        |
| "      | "  | 14 litros vino a 0'60        | 8 40  |        |
| "      | "  | 5 Kgs pescado                | 12 50 |        |
| "      | "  | 15 pastillas fabrica         | 9 -   |        |
| "      | "  | 3 Kgs ligado y rissolés      | 18 -  |        |
| "      | "  | 6 Kgs tomates                | 1 80  |        |
| "      | "  | pepinos                      | 2 40  |        |
| "      | "  | 4 Kgs habichuelas verdes     | 3 60  |        |
| "      | "  | limones                      | - 50  |        |
| "      | "  | 2 500 gr carne cerdo         | 16 50 |        |
| "      | "  | 12 pastillas fabrica         | 7 20  |        |
| "      | "  | Orzafrán                     | 2 25  |        |
| "      | "  | 6 libras sal                 | - 30  |        |
| "      | "  | 5 Kgs carne ternera          | 27 50 |        |
| "      | "  | 1/2 litro alcohol            | 1 25  | 193 85 |
| "      | 16 | 5 Kgs carne ternera          | 27 50 |        |
| "      | "  | pepinos                      | - 60  |        |
| "      | "  | tomates                      | 2 90  |        |
| "      | "  | 8 libras pescado             | 12 -  |        |
| "      | "  | 18 Kgs horchizuela           | 4 50  |        |
| "      | "  | 18 " uva                     | 7 50  |        |
| "      | "  | pepinos                      | 2 25  |        |
| "      | "  | magro y morrillas            | 14 "  |        |
| "      | "  | 8 Kgs caramelos              | 6 -   |        |
| "      | "  | 31 " pan a 0'65              | 20 15 | 974 0  |
| "      | 17 | lavan ropa canas             | 26 -  |        |
| "      | "  | Mn tubo aspirina "Bayer"     | 2 40  |        |
| "      | "  | Compuer balon                | 2 50  |        |
| "      | "  | 28 Kgs tomates verdes a 0'20 | 6 60  |        |
| "      | "  | 8 " uva                      | 10 80 |        |
| "      | "  | columbros                    | - 70  |        |
|        |    | Suma y sigue                 | 49 00 | 291 25 |

|        |    |                                |       |       |
|--------|----|--------------------------------|-------|-------|
|        |    | Suma anterior                  | 49 -  | 29125 |
| Agosto | 17 | 2 paquetes limonadas           | 0 45  |       |
|        |    | • Anafan                       | 1 25  |       |
|        |    | • Plat                         | 1 -   |       |
|        |    | • 30 Kgs pan a o'65            | 19    |       |
|        |    | • 2 • pan carne                | 16 50 |       |
|        |    | • 4 • pescado                  | 6 40  |       |
|        |    | • Carne cerdo                  | 6 50  |       |
|        |    | • 2 carteros y un botijo       | 2 90  | 10300 |
|        | 18 | 2 750 Kilos carne cerdo        | 16 50 |       |
|        |    | • 18 pepinos                   | 3 40  |       |
|        |    | • 7 Kgs tomates                | 1 40  |       |
|        |    | • 18 • uva                     | 9 -   |       |
|        |    | • Algodon                      | 3 50  |       |
|        |    | • Aceite ricino                | 3 -   |       |
|        |    | • Agua salada                  | 2 -   |       |
|        |    | • Especies                     | - 50  |       |
|        |    | • 20 Kgs pan a o'65            | 36 -  |       |
|        |    | • 18 litros vino a o'60        | 8 40  |       |
|        |    | • 58 Kgs carbon                | 14 50 |       |
|        |    | • 4 • pescado                  | 12 -  |       |
|        |    | • 3 • carne                    | 15 -  |       |
|        |    | • 30 qrs de acido borico       | - 30  |       |
|        |    | • habichuelas verdes           | 2 80  | 11630 |
|        | 19 | banito 5 Kgs. a 2 ptes         | 10 -  |       |
|        |    | • 2 Kgs salmueras              | 10 -  |       |
|        |    | • 15 • uva                     | 10 50 |       |
|        |    | • tomates                      | 1 40  |       |
|        |    | • pepinos                      | 2 50  |       |
|        |    | • ajos                         | 1 25  |       |
|        |    | • 5 1/2 Kgs magro              | 21 -  |       |
|        |    | • 12 pastillas jabon           | 7 20  |       |
|        |    | • panada alfalfa               | 4 -   |       |
|        |    | • Mu tubo inyeccion antitoxico | 5 15  | 7300  |
|        |    | Suma y sigue                   |       | 58355 |

Suma anterior

583 55

|        |    |                        |       |
|--------|----|------------------------|-------|
| Agosto | 28 | 25 Kgs tomates         | 6 25  |
| "      | "  | pepinos                | 2 25  |
| "      | "  | pepys                  | 1 10  |
| "      | "  | 15 Kgs uva             | 10 50 |
| "      | "  | 1 . magro cerdo        | 18 -  |
| "      | "  | " . sal                | - 30  |
| "      | "  | 12 litros vino a 0 60  | 7 20  |
| "      | "  | 22 Kgs pan a 0 65      | 52 80 |
| "      | "  | 4 . carne ternera      | 2 50  |
| "      | "  | Campanas vejiga balaie | 22 50 |
| "      | "  | 4 Kgs pescado          | 1 6   |
| "      | 31 | 2 . morcillas          | 7 -   |
| "      | "  | 2 . carne cerdo        | 12 -  |
| "      | "  | 12 . cebollas          | 4 60  |
| "      | "  | 7 . tomates            | 2 10  |
| "      | "  | 2 paquetes limonadas   | - 45  |
| "      | "  | 4 Kgs pescado a 3 50   | 14 -  |
| "      | "  | Asafim                 | 1 05  |
| "      | "  | 40 Kgs pan             | 26 -  |
| "      | "  | 15 . uva               | 10 80 |
| "      | "  | 5 . carne madero       | 20 -  |
| "      | "  | 1 . sangre             | 3 25  |
| "      | 22 | pepinos                | 2 25  |
| "      | "  | 16 Kgs tomates         | 4 -   |
| "      | "  | 15 Kgs uva             | 10 50 |
| "      | "  | 7 . cebollas           | 1 25  |
| "      | "  | 5 . carne              | 20    |
| "      | "  | 3 . higuado y raciones | 12 -  |
| "      | "  | 3 1/2 . salmoneles     | 12 50 |
| "      | "  | 1 Kgs hoga             | - 80  |
| "      | "  | 4 . uva                | 12 -  |
| "      | "  | 40 Kgs pan             | 26 -  |
| "      | "  | 3 1/2 . carne cerdo    | 21    |

13990

10195

Suma y sigue

12280

82540

|        |    | Suma anterior            | 12280 | 22540  |
|--------|----|--------------------------|-------|--------|
| Agosto | 22 | 3 croquetas              | -90   | 22370  |
| "      | 23 | limones                  | 135   |        |
| "      | "  | pimientos                | 225   |        |
| "      | "  | 21 Kgs tomates           | 620   |        |
| "      | "  | 15 . uva                 | 1050  |        |
| "      | "  | 18 . patatas             | 9 -   |        |
| "      | "  | lechicmelas verdes       | 195   |        |
| "      | "  | 5 Kgs carne              | 20 -  |        |
| "      | "  | 4 " pan                  | 10 -  |        |
| "      | "  | 2 1/2 Kgs carne de cerdo | 725   |        |
| "      | "  | 16 pastillas jalon       | 960   |        |
| "      | "  | Shit                     | 1 -   |        |
| "      | "  | 8c.                      | -10   |        |
| "      | "  | 12 libras vino 060       | 720   |        |
| "      | "  | 40 Kgs pan               | 26 -  | 11300  |
| "      | 24 | 3 " morcillas            | 750   |        |
| "      | "  | 12 . tomates             | 260   |        |
| "      | "  | percepl                  | 110   |        |
| "      | "  | pimientos                | 245   |        |
| "      | "  | 15 Kgs uva               | 1050  |        |
| "      | "  | 12 . patatas             | 6 -   |        |
| "      | "  | 4 Kgs pescado            | 10 -  |        |
| "      | "  | 5 . carne ternera        | 2250  |        |
| "      | "  | limones                  | -45   |        |
| "      | "  | 3 Kgs carne cerdo        | 11 -  |        |
| "      | "  | 15 libras chocolate      | 1685  | 9195   |
| "      | 25 | 11 Kgs tomates           | 220   |        |
| "      | "  | pimientos                | 360   |        |
| "      | "  | 12 Kgs uva               | 6 -   |        |
| "      | "  | 1 1/2 . morcillas        | 525   |        |
| "      | "  | 8 " magro                | 18 -  |        |
| "      | "  | 1 1/2 . cerdo a 4 ptes   | 6 -   |        |
| "      | "  | 4 . carne carnero        | 15 -  |        |
|        |    | Suma y sigue             | 5705  | 115405 |



Suma anterior

1519 10

|        |    |                                |       |        |
|--------|----|--------------------------------|-------|--------|
| agosto | 28 | 15 Kgs tomates                 | 3 75  |        |
| "      | "  | pepín                          | - 90  |        |
| "      | "  | pimientos                      | 3 60  |        |
| "      | "  | 7 Kgs tomates verdes a 0'30    | 2 10  |        |
|        |    |                                | 16    |        |
| "      | "  | 1'750 Kgs morcillas            | 6 15  |        |
| "      | "  | 4 Kgs picado a 2'50            | 10 -  |        |
| "      | "  | 4 " carne ternera a 5'50       | 22 50 |        |
| "      | "  | 12 pastillos                   | 7 20  |        |
| "      | "  | 12 Kgs uva                     | 6 -   |        |
| "      | "  | 5 Kgs carne mado               | 8 -   |        |
| "      | "  | 16 litros vino                 | 9 60  | 95 80  |
| "      | 29 | 11 Kgs uva                     | 5 50  |        |
| "      | "  | pepín                          | - 70  |        |
| "      | "  | Comales                        | - 10  |        |
| "      | "  | 3 Kgs magro                    | 18 1  |        |
| "      | "  | 4 " picado                     | 10 -  |        |
| "      | "  | 11 pastillos jaban             | 6 60  |        |
| "      | "  | Arroz                          | 1 25  |        |
| "      | "  | Sal                            | - 10  |        |
| "      | "  | Un botc leche                  | 1 65  |        |
| "      | "  | limonadas                      | - 25  |        |
| "      | "  | 99 1/2 Kgs pan                 | 64 70 |        |
| "      | "  | Caramelo y melfato uva         | - 50  |        |
| "      | "  | 50 libras chocolate            | 22 50 |        |
| "      | "  | periódicos                     | 3 75  |        |
| "      | "  | Un carne fotografos            | 2 85  |        |
| "      | "  | Recibo albánil                 | 58 75 |        |
| "      | "  | Recibo albánil                 | 8 -   |        |
| "      | "  | " carjuntos                    | 16 -  |        |
| "      | "  | 11 Kgs uva a 0'50 (del día 15) | 5 50  | 226 80 |

Total

1841 70

Oh

coy 10 de Mayo de 1932



El Alcalde,

*[Handwritten signature]*

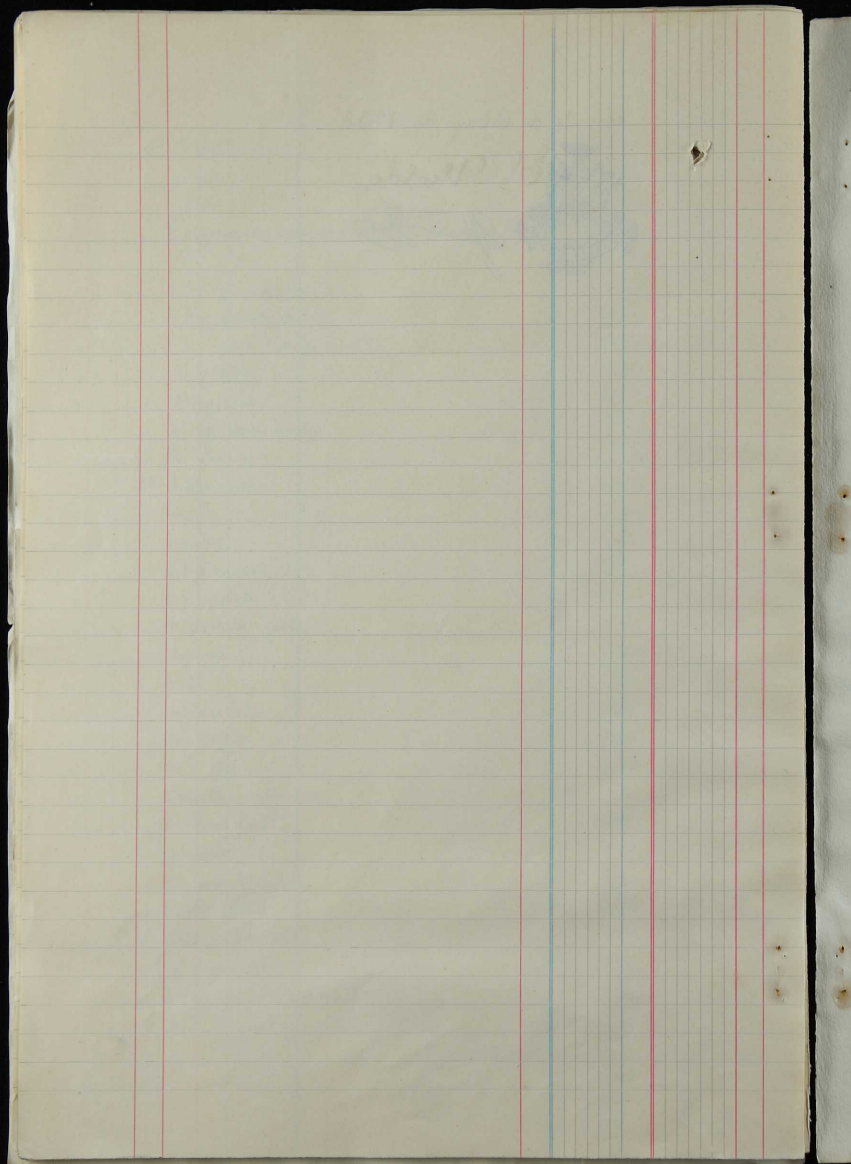



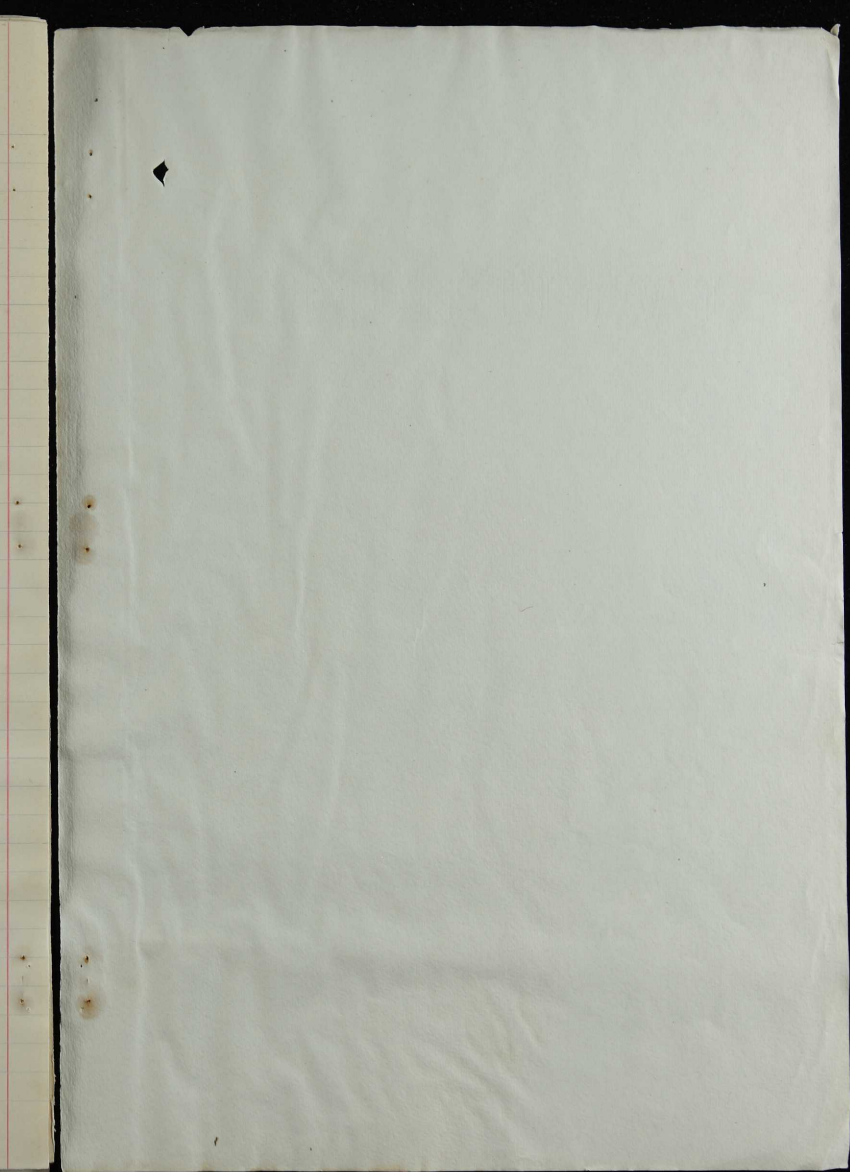

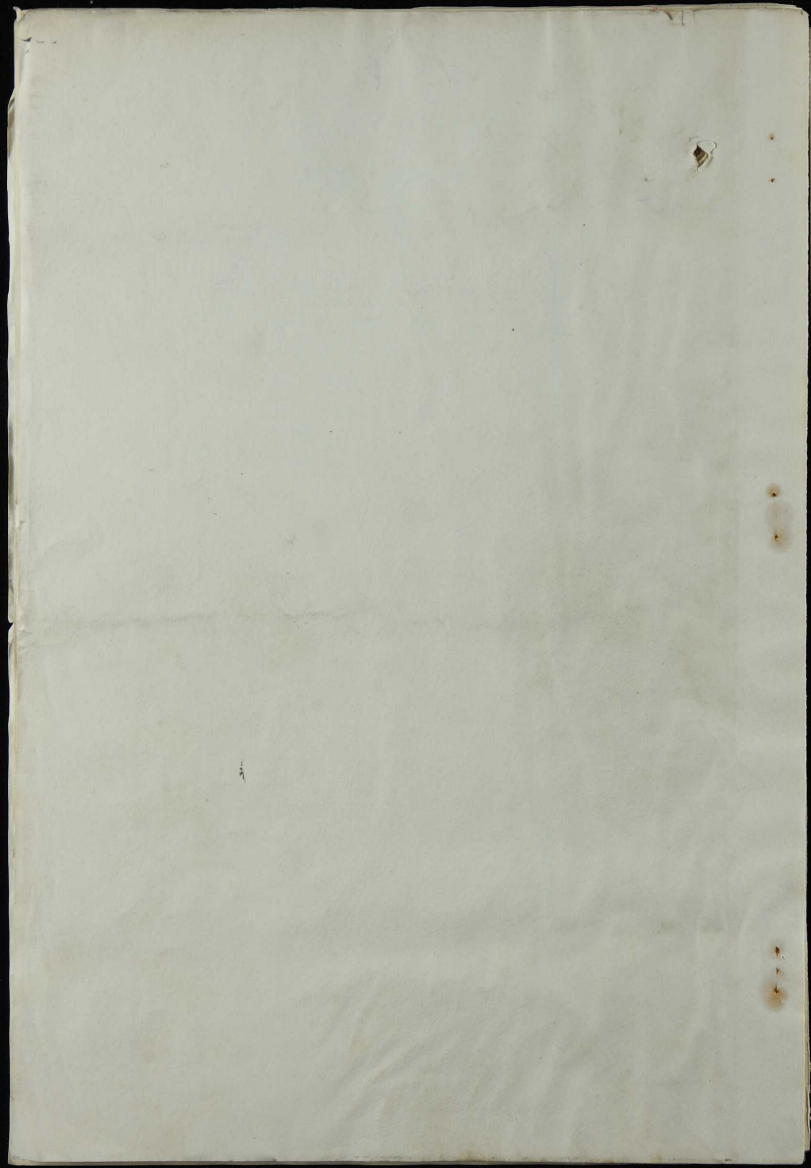

SUSCRIPCION iniciada para sufragar los gastos de las  
 COLONIAS ESCOLARES que han de celebrarse durante el verano  
 de 1931

---

|                                                |          |
|------------------------------------------------|----------|
| Centro Democracia . . . . .                    | 35'00    |
| Don Manuel Botella . . . . .                   | 5'00     |
| Don José Pérez y Comp <sup>a</sup> . . . . .   | 10'00    |
| Don Santiago Gisbert Boronat . . . . .         | 100'00   |
| Don José Ferrandiz Belda . . . . .             | 100'00   |
| Don Enrique Rodas Zaragoza . . . . .           | 25'00    |
| Don Baldomero Aracil Carbonell . . . . .       | 25'00    |
| Don Vicente Torno Olmos . . . . .              | 50'00    |
| Sucesor de Juan Raduán . . . . .               | 25'00    |
| Un amigo del Sr. Alcalde . . . . .             | 50'00    |
| Don Leopoldo Gadea Moltó . . . . .             | 5'00     |
| Don José Pérez Peidro . . . . .                | 5'00     |
| Don Vicente Gisbert Juliá . . . . .            | 250'00   |
| Don José Contreras Martín . . . . .            | 15'00    |
| Don Francisco Gadea Bernabeu . . . . .         | 10'00    |
| Sociedad Círculo Católico de Obreros . . . . . | 50'00    |
| Don Miguel Matarredona Pérez . . . . .         | 10'00    |
| Don Miguel Botella y hermanos . . . . .        | 50'00    |
| Viuda e hijos de Antonio Vicens . . . . .      | 50'00    |
| Casa del Pueblo . . . . .                      | 50'00    |
| Don Rogelio Miró . . . . .                     | 5'00     |
| Don Augusto Juliá Cardela . . . . .            | 50'00    |
| Don Francisco Fernández Oleina . . . . .       | 5'00     |
| Don Francisco Martínez Seguí . . . . .         | 10'00    |
| Don Santiago Blanes Santos . . . . .           | 50'00    |
| Don Francisco Fayá Abad . . . . .              | 25'00    |
| Don Francisco Gisbert López . . . . .          | 25'00    |
| Don Remigio Albers Raduán . . . . .            | 100'00   |
| Don Leopoldo Soler Valor . . . . .             | 25'00    |
| Don Eugenio Aracil Pascual . . . . .           | 20'00    |
| Don Segundo Sirvent . . . . .                  | 10'00    |
| Don Felix Sempere Blanquer . . . . .           | 5'00     |
| Sociedad "El Trabajo" . . . . .                | 50'00    |
| Sociedad "El Iris" . . . . .                   | 25'00    |
| Don Vicente Albers Raduán . . . . .            | 15'00    |
| Banco Hispano Americano . . . . .              | 50'00    |
| Don Antonio Gisbert Barceló . . . . .          | 25'00    |
| Automoviles La Alcoyana, S. A. . . . .         | 350'00   |
| Chofers de Villajoyosa . . . . .               | 25'00    |
| <hr/>                                          |          |
| Suman . . . . .                                | 1.750'00 |

Importa esta relación las figuradas MIL SETECIENTAS NOVENTA PESETAS.

Alcoy, 16 de Noviembre de 1931

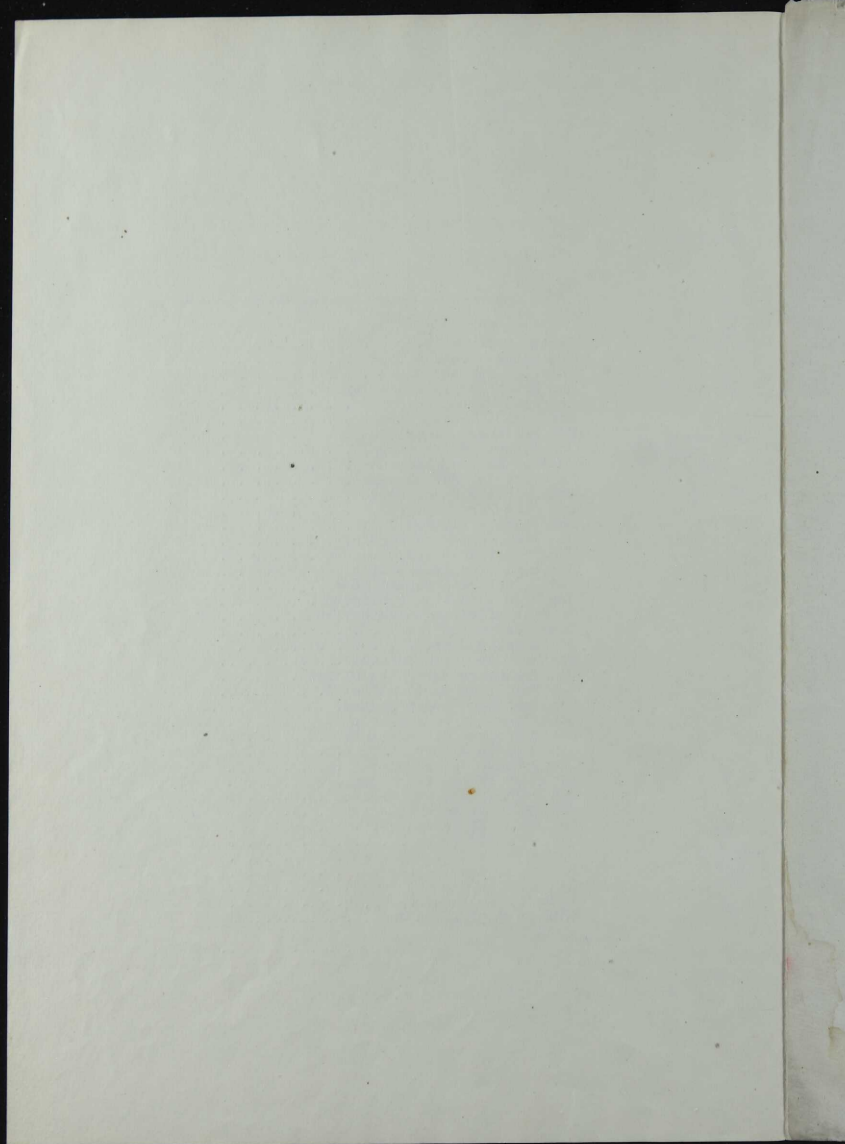

SUSCRIPCION para contribuir a los gastos de la Colonia Escolar  
organizada por el Excmo. Ayuntamiento.

Don Juan Bautista "scriva Llorca, Cura  
" Vicente "arcía Gomis, Cura  
" Domingo Espinós Vilaplana  
" Enrique Pérez Barceló  
" Anselmo Aracil Carbonell  
" Camilo Llopis "astor  
" José Vicens Moltó  
" Carlos Pérez "arceló  
" José Cort Merita  
" Joaquín Pérez Verdú, Prb?  
" Vicente Pascual Pastor  
" Santiago Vitoria Lluch  
" Benito "artí Cabad  
" Rafael "arceló Valor  
"" Santiago Reig Aguilar-Tablada  
" Rafael Gosalbez Peidro  
" Enrique Carbonell  
" Salvador García Peidro  
" Enrique " "  
" Salvador García Muñoz  
" Rafael Vtens Moltó





Asociación  
de Empleados Municipales  
de Villena y su partido 14 de Mayo 1932.

Presidente

Sr. Presidente de la Asociación de Obre-  
ros y Empleados Municipales de

A L C C Y

Muy Sr. mio y distinguido compañero: Me permito dirigirme a V., con ca-  
racter particular, interesandole me indique si esa Asociación ha tomado el  
acuerdo de abonar a nuestra Federación el 2 % del sueldo mensual que por  
una sola vez hay que pagar, para iniciar el funcionamiento de la Mutualidad  
aprobada en el último Congreso celebrado.

Nosotros, que el pasado domingo nos reunimos en junta general extraordina-  
ria para tomar el acuerdo de abonar dicha cantidad, no pudimos hacerlo, co-  
mo eran los deseos de la Junta Directiva, por haber expuesto algunos Sres.  
asociados su criterio opuesto, mientras no se conociera el parecer de algu-  
nas Asociaciones.

Con gracias anticipadas por sus noticias, quedo de V. atte y S. S.  
q. l. s.

Juan Martínez

[Faint, illegible text covering the entire page, possibly bleed-through from the reverse side.]



En la Ciudad de Elche a tres de Febrero de mil novecientos treinta y tres, se reunieron en esta Casa Consistorial, Don Manuel EXXXXXX Rodriguez Martinez, Alcalde Constitucional; Don Pablo Otero Sastre, Inspector Jefe de Primera Enseñanza de la provincia; Don Manuel Pascual Urbán, Médico Vocal del Consejo Local de Primera Enseñanza; Don Santiago Pérez Aracil, Arquitecto Municipal, y el Secretario que suscribe, para proceder a levantar el acta resultado del reconocimiento efectuado para la creación definitiva de una Escuela de asistencia mixta a cargo de Maestro, en la partida rural de Balsares, de este término municipal.

Abierta la sesión el Sr. Médico manifestó que el local situado en dicha partida reúne condiciones higiénicas para el fin a que se destina.

El Sr. Arquitecto manifestó a su vez que el referido local reúne condiciones aceptables de solidez y seguridad.

El Sr. Inspector manifestó por último que el local proporcionado tiene condiciones pedagógicas aceptables para el fin a que se destina y que el material facilitado por el Ayuntamiento es el que a continuación se detalla:

MOBILIARIO.

- X Una mesa profesor
- Un sillón profesor
- X Una percha profesor
- X Una percha
- X Dos sillas
- X Un lavabo
- X Un armario librería
- Una escribanía *7 1/2 m*
- Una carpeta Vade *4 1/2 m*
- Un sello caucho y almohadilla
- Un escudo nacional
- 37 Una alegoría de la República
- Una bandera y asta
- X 21 mesas bipersonales
- ==
- ==
- ==
- ==
- ==
- ==
- ==
- ==
- ==

MATERIAL.

*21/250 m*

- 24 pizarras manuales y pizarrines
- X 2 pizarras murales
- 1 resma papel surtido
- 3 cajas plumas.
- 3 punteros
- 3 cajas clarión
- 6 paquetes polvos para tinta
- 24 lapiceros
- 24 gomas borrar
- 36 libretas de 1/4
- 36 id. de 1/8
- 24 porta-plumas
- 1 termómetro
- 1 vitrina sistema métrico decimal.
- 1 estuche utensilios de dibujo
- 1 regla
- 1 cartabón
- 1 escuadra
- 48 tinteros
- 1 libro de contabilidad y matrícula
- 1 mapa de la provincia
- 1 id de España
- 1 id de Europa
- 1 mapa-mundi.

Y no habiendo otro asunto de que tratar se extiende la presente que firman todos los Sres. asistentes en unión mía el Secretario que certifico.

En la línea de mano y con el fin de dar un mayor conocimiento de las condiciones de vida de los habitantes de este país, se ha emprendido un estudio de las condiciones de vida de los habitantes de este país, en el que se han tomado en cuenta los aspectos físicos, económicos, sociales y culturales. Este estudio se ha dividido en tres partes: la primera trata de las condiciones físicas, la segunda de las condiciones económicas y la tercera de las condiciones sociales y culturales. En la primera parte se han estudiado las condiciones físicas de vida, como el clima, el terreno, el agua y el aire. En la segunda parte se han estudiado las condiciones económicas de vida, como el tipo de agricultura, la industria y el comercio. En la tercera parte se han estudiado las condiciones sociales y culturales de vida, como el tipo de gobierno, la educación y las costumbres.

En la segunda parte se han estudiado las condiciones económicas de vida, como el tipo de agricultura, la industria y el comercio. En la tercera parte se han estudiado las condiciones sociales y culturales de vida, como el tipo de gobierno, la educación y las costumbres.

En la tercera parte se han estudiado las condiciones sociales y culturales de vida, como el tipo de gobierno, la educación y las costumbres.

CONCLUSIONES

Las condiciones físicas de vida en este país son generalmente buenas, pero existen algunas zonas que presentan dificultades. Las condiciones económicas de vida son pobres, debido a la falta de inversión y a la dependencia de la agricultura. Las condiciones sociales y culturales de vida son también pobres, debido a la falta de educación y a las costumbres atrasadas.

Se recomienda que el gobierno tome medidas para mejorar las condiciones de vida de los habitantes de este país. Estas medidas deben incluir la inversión en infraestructura, la promoción de la industria y el comercio, y la mejora de la educación y las costumbres.

En conclusión, las condiciones de vida de los habitantes de este país son pobres y necesitan ser mejoradas. El gobierno debe tomar medidas para mejorar las condiciones físicas, económicas y sociales y culturales de vida.

Este estudio ha sido financiado por el gobierno de este país. Se agradece a los funcionarios que han colaborado en la realización de este estudio.

Este estudio ha sido financiado por el gobierno de este país. Se agradece a los funcionarios que han colaborado en la realización de este estudio.



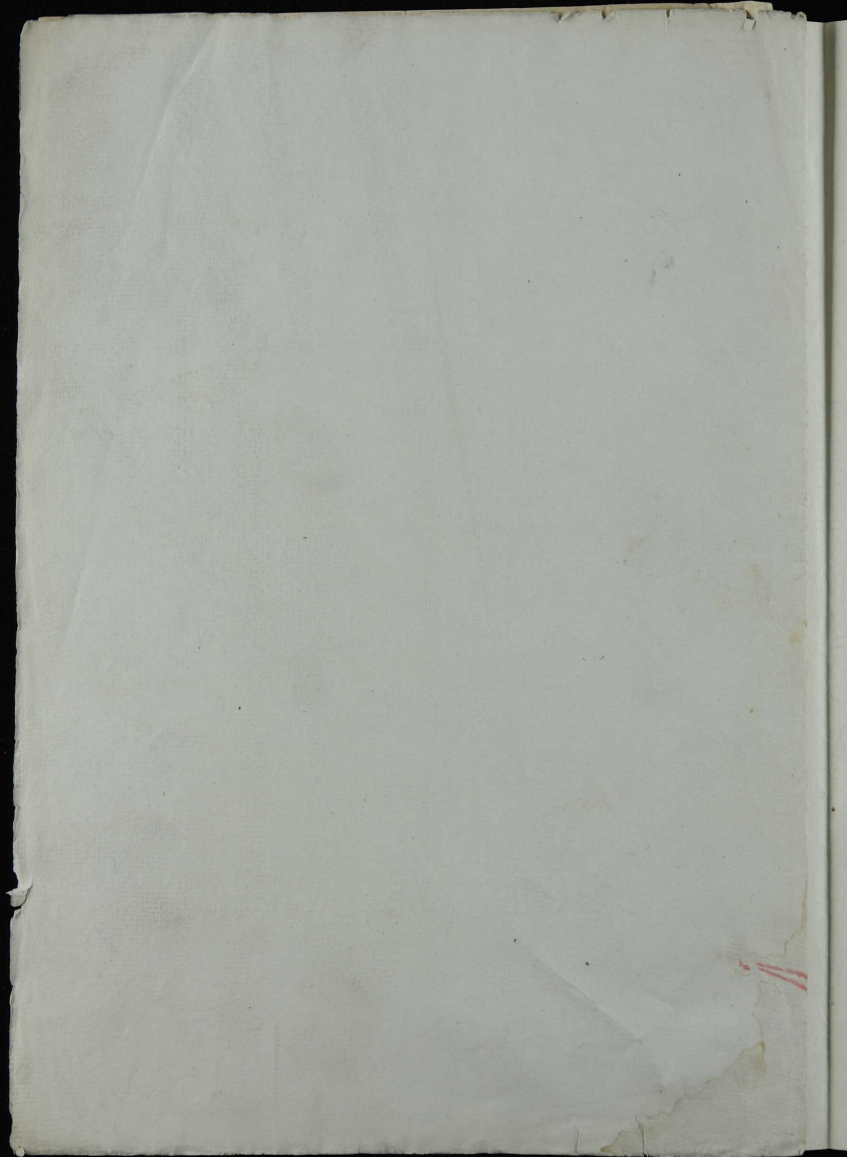

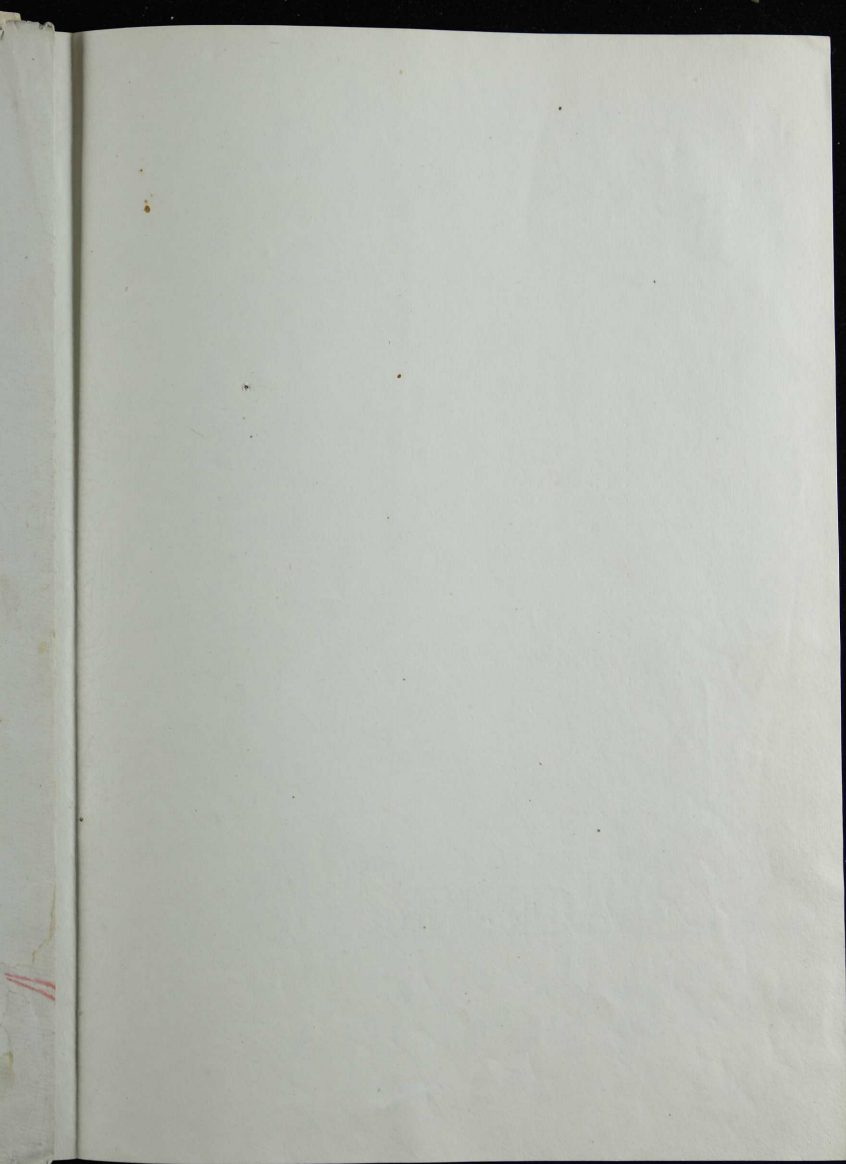

450  
640  
25  
350  

---

1765

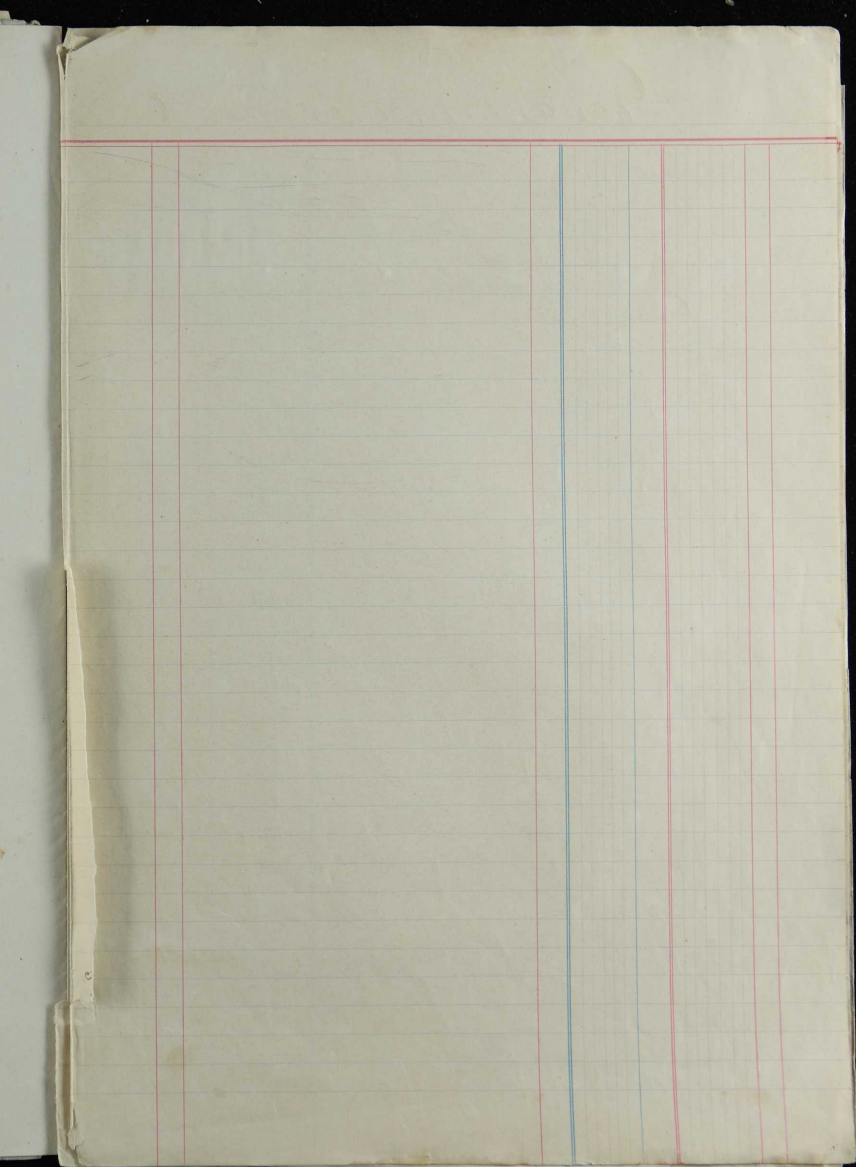

# Gastos generales de las Colonias

|                                                     |       |   |  |  |
|-----------------------------------------------------|-------|---|--|--|
| Producto de la suscripción popular, según relación. | 1790  | " |  |  |
| Subvención del Estado                               | 6000  | " |  |  |
| id de la Diputación provincial                      | 1000  | " |  |  |
| id del Excmo Ayuntamiento                           | 1500  | " |  |  |
| Producto de la venta de habichuelas sobrantes       | 8245  | " |  |  |
| Deficit                                             | 42684 | " |  |  |

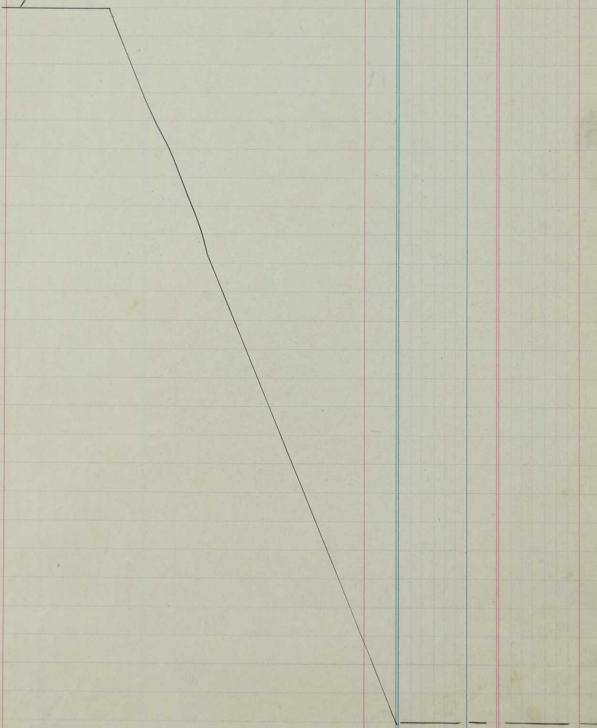



# Comidas escolares de 1931, e ingresos obtenidos

|            |    |                                                             |       |        |
|------------|----|-------------------------------------------------------------|-------|--------|
| Junio      | 30 | Pague recibos huevos, conejos y gallinas                    | Xo. 1 | 234 95 |
| "          | 37 | " " patatas                                                 | X. 5  | 57 08  |
| "          | 30 | " " portos un st. porcellas, un riego camaron a Villajoyosa | 3     | 90 65  |
| "          | "  | " " trabajos de talabaria                                   | "     | 32 70  |
| Julio      | 11 | prof. Carlos Pollio Soffa, 100 kilos alubias Pinet          | X. 5  | 70 "   |
| "          | "  | " " Agustín Abad, 50 mls. queso                             | " 6   | 30 "   |
| "          | 15 | " " Jorge Pons, harina chapas numeradas                     | " 7   | 16 "   |
| "          | 16 | " " Emiliانو Prieto, 100 kilos garbanos                     | X. 8  | 145 "  |
| "          | 21 | " " recibo Rafael Armengol, 180 kilos patatas               | X. 9  | 45 "   |
| "          | "  | " " Fernando Blanes, conservas                              | X. 10 | 144 "  |
| "          | "  | " " Miguel Jorda, cafe y camaron                            | X. 11 | 12 "   |
| "          | 24 | " " Juan Pons, un puchero y cera sarten                     | " 12  | 57 "   |
| "          | "  | fra Felix Canella, platanos                                 | X. 13 | 76 15  |
| "          | "  | recibo Enrique Pons, portos                                 | " 14  | 11 55  |
| "          | "  | prof. C. Obregónizabal, cafe n. 1                           | X. 15 | 157 "  |
| "          | "  | Pons, Caliana y Comp.º, arroz                               | X. 16 | 130 50 |
| "          | 37 | recibo Juan Soler, aceite                                   | X. 17 | 173 60 |
| "          | 39 | prof. Bala y Jay, queso                                     | X. 18 | 99 15  |
| "          | "  | Francés una biscueta                                        | " 19  | 133 40 |
| Agosto     | 1  | Jose Carbonell, azúcar                                      | X. 20 | 197 50 |
| "          | "  | Sociedad Nestlé, leche condensada                           | X. 21 | 151 40 |
| "          | "  | Fda. de Juanuro Pons, 30 garachos fresco                    | " 22  | 100 "  |
| "          | "  | Elino Vano, papal y libros                                  | " 23  | 89 "   |
| "          | 11 | recibo Rafael Armengol, patatas                             | X. 24 | 51 35  |
| "          | "  | Elías Catalá, huevos, gallinas y conejos                    | " 25  | 240 "  |
| "          | 8  | prof. Gallotas Vinas L. O.                                  | X. 26 | 133 20 |
| "          | 26 | Bala y Jay, queso                                           | X. 27 | 102 35 |
| "          | "  | recibo Elías Catalá, huevos, gallinas y conejos             | " 28  | 240 "  |
| Septiembre | 3  | prof. Sociedad Nestlé, leche condensada                     | X. 29 | 151 40 |
| "          | 9  | Fernando Blanes, conservas                                  | X. 30 | 71 "   |
| "          | "  | Pascual Julia, Omnibus a Villajoyosa                        | " 31  | 140 "  |
| "          | "  | recibo Fernando Blanes, conservas                           | X. 33 | 144 "  |

3464 13



3463 13

|            |    |                                                           |       |         |
|------------|----|-----------------------------------------------------------|-------|---------|
| Septiembre | 9  | Pago recibo Elias Cabata, huevos                          | n° 33 | 134 "   |
| "          | 10 | " H. Niquera, viaje automovil a Villajoyosa               | 34    | 72 20   |
| "          | "  | pag. Miguel Mailla, material de carpinteria               | 35    | 111 30  |
| "          | "  | Beko, pag. queso                                          | X 36  | 102 10  |
| "          | 23 | recibo Emilio Peig, calabaces en dulces y caramelos       | 37    | 62 "    |
| "          | 30 | pag. Silverio Planes, material cocina                     | 38    | 355 95  |
| "          | "  | pag. a Vicente Alonau, guardian colonias                  | 39    | 60 "    |
| "          | "  | " cocineras de las cuatro colonias                        | 40    | 240 "   |
| "          | "  | pag. Electrica Alcantara, fluido colonia                  | 41    | 35 10   |
| "          | "  | Angel Aragonés, material electrico                        | 42    | 14 43   |
| Octubre    | 5  | " Rodolfo Banti, 40 @ lena                                | 43    | 28 "    |
| "          | 6  | " i. Garcia Nolla, membrillo                              | X 44  | 108 90  |
| "          | 15 | recibo Vicente Pla, sacos, propina y postes               | 45    | 63 25   |
| "          | 17 | " Antonio Hernandez, viaje automovil a Villajoyosa        | 46    | 55 "    |
| "          | 19 | " Automoviles La Alagona S.A., viajes Colonias            | 47    | 1400 "  |
| "          | 28 | pag. Benjamin Segura, material electrico                  | 48    | 15 35   |
| "          | "  | recibo Augustin Galana, servicio medico prestado colonia  | 49    | 170 40  |
| "          | "  | pag. Francisco Escal, 31 pila, material electrico         | 50    | 38 10   |
| "          | "  | " 31 agosto, "                                            | 51    | 19 60   |
| "          | "  | Gastos diarios administracion, 1ª Colonia, segun relacion |       | 947 90  |
| "          | "  | id id id 2ª " id id                                       |       | 1121 30 |
| "          | "  | id id id 3ª " id id                                       |       | 1013 54 |
| "          | "  | id id id 4 " id id                                        |       | 1164 75 |

10799 29

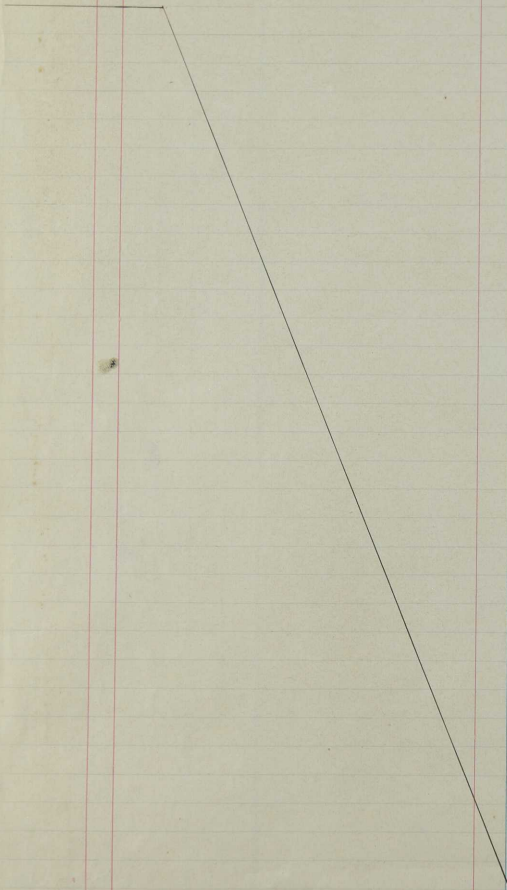

10799 50

# Donativos en especies para Colonias

De D. Vicente Gestet Julia, 1 tonelada de carbon mineral

De D. Damian Arguin Sobregat, 24 kilos de embutido variado.

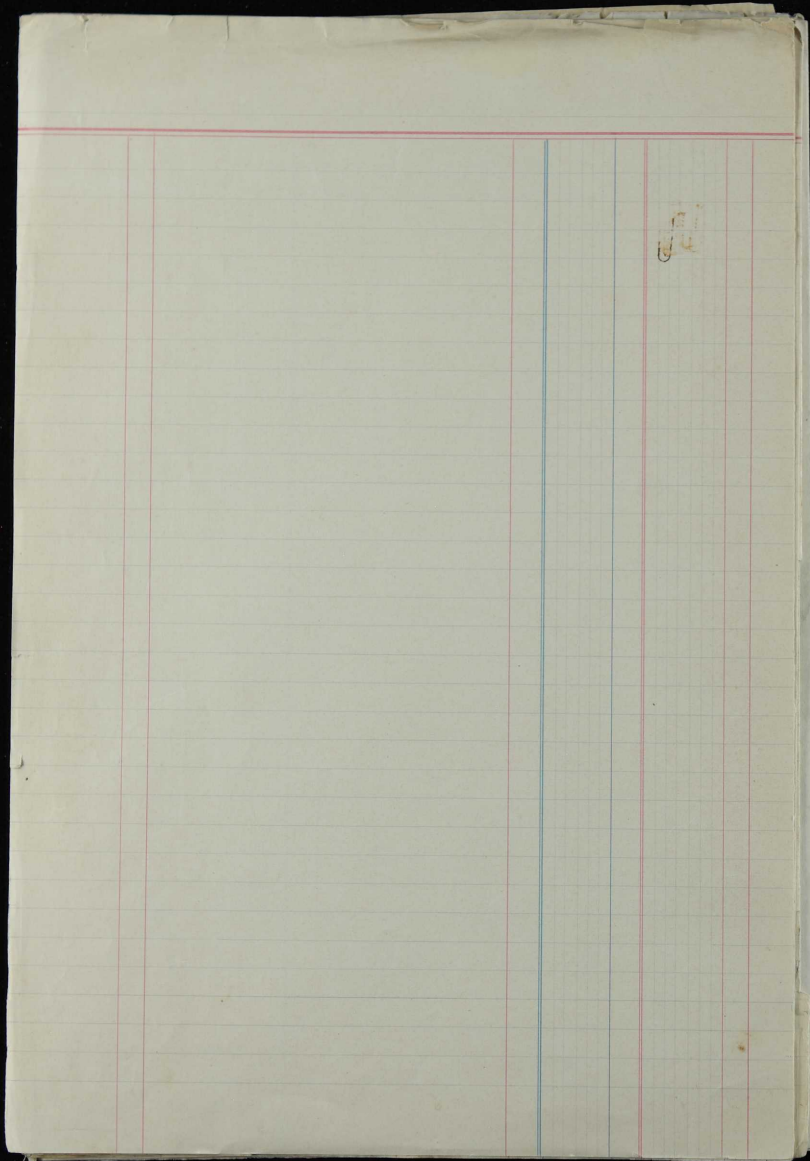



- 64 Enrique Pérez Domínguez - A. Canalejas 34  
 65 Manuel Esteban Santamaría - Carrañchel 12  
~~66~~ ~~Alfonso~~ ~~Genaro~~ - Pascual - E. Castilla 34-35  
 67 José Coloma Toruente - F. Guardia 35-1°  
 69 Babonno Pascual Utrera - P. Iglesias 24-1°  
 71 Alberto Beltrán Llorente - Ribal 23-1°  
 73 ~~Jaime~~ ~~Pascual~~ ~~Botella~~ - P. Iglesias 23-  
 75 Manuel Batalla Vaino - M. Luvuro, 65-4°  
 77 Emilio Cobi Vilabona - E. Navarro 18-1°  
 79 ~~Abelardo~~ ~~Soler~~ ~~Abad~~ .....  
 81 Romualdo Soler Abad  
 83

- 9 Encina Arcabill Salas - P. y Mangall, 18  
 11 Nipés López Toruente - M. Bañua, 53  
 6 Luisa ~~Julia~~ ~~Beltrán~~ ~~Gullón~~ ~~Beltrán~~, 52-30  
 8 Emilia Giner Garrigós - P. Casanova, 50  
 10 Rosa Muiñalles Vaino - Ribal, 28  
 12 Gloria Muiñalles Mombot - M. Guerrero, 29  
 14 Luisa Gilbert Ribera - M. Guerrero, 3-4°  
 16 Amparo Alemonig Arana - J. Roca, 17  
 18 Rosa Lacort Riquelme - Algora, 53  
 20 ~~María~~ ~~Concepción~~ ~~Ribera~~ ~~Ribera~~ ~~Ribera~~, 20



- 23 Santa Clara Formo - Dr. Vera, 3 - 4°  
 24 Paquita Garcia Crempades - Dr. Vera punto, 6  
 25 Carmen + Alberto Esquina - P. Jofre, 33  
~~26 Carmelita San Juan - P. Jofre, 31~~  
 28 Nigoro Compañia Antonio - V. Jofre Guardia, 14  
 29 Nigoro Compañia Antonio - V. Jofre Guardia, 33  
 30 Nigoro Compañia Antonio - C. Santa, 17  
 32 Emilia Poyge Benito - V. Jofre Guardia, 17  
 34 ~~Angella Pagan Clemente - P. Jofre Guardia, 20~~  
 36 Remigio Noelma Novio - C. Beladry, 2  
 38 Maria Ferrn Noualles - Arroy, 24  
 40 ~~Marta Garcia Catala - P. Jofre Guardia, 96~~  
 42 ~~Marta Garcia Catala - P. Jofre Guardia, 96~~  
 43 Maruja Cudi Vilaplana - Lope de Vega, 5  
 44 Carmen Manaut - Alabara, 1  
 46 Ercem Fellice Luller - Llorens, 2  
 48 Pepito Noelma Catala - Salvador Segui, 2  
 50 ~~Marta Garcia Catala - P. Jofre Guardia, 96~~  
 52 ~~Marta Garcia Catala - P. Jofre Guardia, 96~~  
 54 ~~Marta Garcia Catala - P. Jofre Guardia, 96~~  
 56 ~~Marta Garcia Catala - P. Jofre Guardia, 96~~  
 58 ~~Marta Garcia Catala - P. Jofre Guardia, 96~~  
 60 Maria Teresa - Bator  
 62 Melagro Pagan Clemente - P. Jofre Guardia, 28  
 64 Enayra Formo Martinez - P. Salan 54 - 5°  
 66 Carmelita Pastor @ Castilla 4-4°

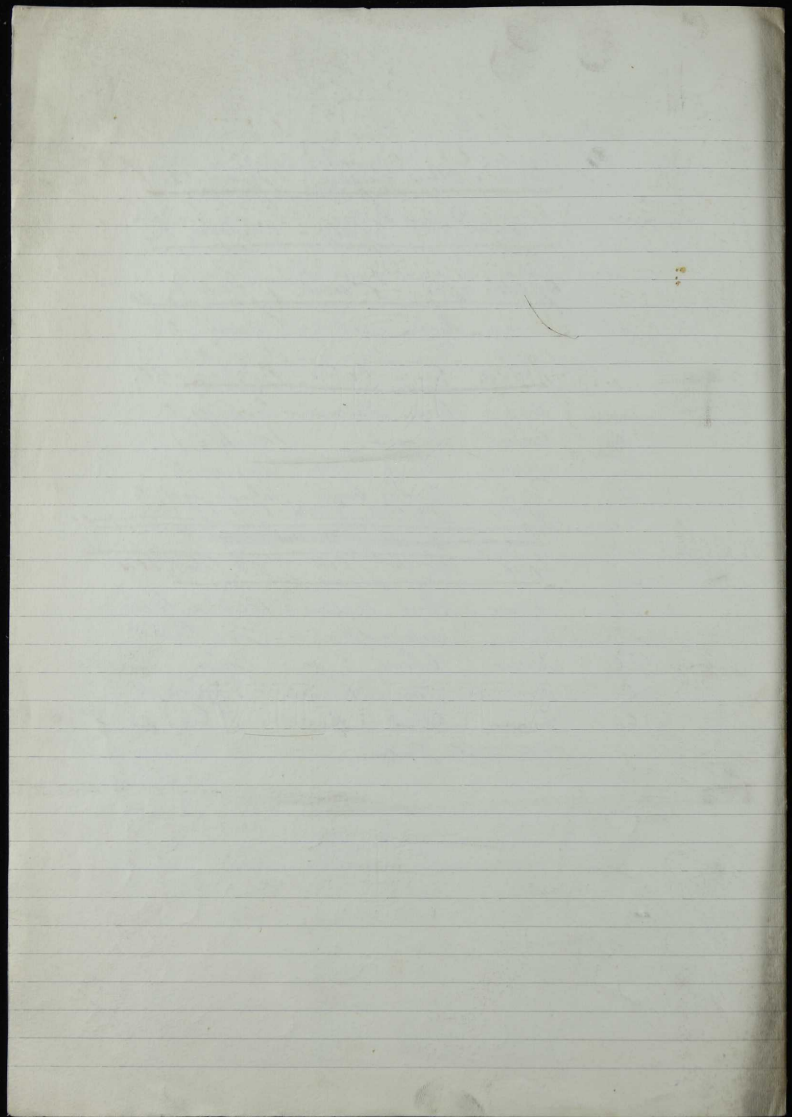

RELACION de los alumnos de las Escuelas Nacionales de esta Ciudad,  
que han sido designados para formar parte de las Colonias escolares  
en el año actual.

N I Ñ O S

*negras*

- 31 ~~10~~ Antullio Asensi ~~x~~ Graduado nº 1.º Grado 1º *esta tarde Juan Marchand*
- 13x ~~10~~ Manuel Bernabeu ~~x~~
- 15 ~~10~~ Enrique Colomina ~~x~~
- 15 ~~10~~ Jorge Coloma ~~x~~
- 4 ~~2~~ Vicente Monllor ~~x~~
- 4 ~~2~~ José Gimeno - *en su lugar va, Benjamin Lopez Rosado - M. M. M. M., 2º*
- 2 ~~2~~ Vicente Barbes ~~x~~
- 2 ~~2~~ José Llopis ~~x~~ 2d. Grado 2º
- 7x ~~10~~ Rafael Frau ~~x~~
- 2 ~~2~~ Mario López ~~x~~
- 2 ~~2~~ ~~Victoriano Mico~~ ~~x~~
- 2 ~~2~~ José Borrás ~~x~~
- 2 ~~2~~ Vicente Domenech ~~x~~
- 3 ~~3~~ José Pérez ~~x~~
- 9-1 ~~10~~ Juan Carbonell ~~x~~
- 3 ~~3~~ Julio Peidro ~~x~~
- 2 ~~2~~ Miguel Minana ~~x~~
- 3 ~~3~~ José Solbes ~~x~~
- 4 ~~4~~ Miguel Abad *quiere ir a la 2º* id. Grado 3º
- 2 ~~2~~ Rafael Pérez ~~x~~
- 3 ~~3~~ Alberto Sempere ~~x~~
- 3 ~~3~~ Jaime Varea ~~x~~
- 2 ~~2~~ Angel Gisbert ~~x~~
- 3 ~~3~~ Emilio Gerbi ~~x~~
- 3 ~~3~~ Emilio Abad ~~x~~
- 2 ~~2~~ Jorge Verdet ~~x~~
- 2 ~~2~~ José Gómez ~~x~~
- 3 ~~3~~ Manuel Gisbert ~~x~~
- 4 ~~4~~ Julio Jordá ~~x~~ id. Grado 4º
- 4 ~~4~~ Manuel Bataller ~~x~~
- 3 ~~3~~ Gilberto Seguí ~~x~~
- 63x ~~10~~ Alfredo Llopis Jua ~~x~~
- 4 ~~4~~ Juan Roca ~~x~~
- 4 ~~4~~ Vicente Pascual ~~x~~
- 4 ~~4~~ Juan Roca ~~x~~ *a la 3º por permuto con Rafael Auriá*
- 33x ~~10~~ Antonio Giner ~~x~~
- 2 ~~2~~ Enrique Vicens ~~x~~ id. Grado, 5º
- 2 ~~2~~ Luis Albers ~~x~~
- 3 ~~3~~ José Sempere ~~x~~
- 61x ~~10~~ Luis Carr ~~x~~
- 53x ~~10~~ Rogelio Aguiló ~~x~~
- 67x ~~10~~ Emilio Araudi ~~x~~
- 2 ~~2~~ Antonio Navarro *va a la id. 2º* Grado, 6º
- 2 ~~2~~ José Benito ~~x~~
- 4 ~~4~~ Francisco Pastor ~~x~~
- 21 ~~10~~ Francisco Aparisi ~~x~~ Graduado nº 2.º Grado, 1º *va a la 2º por permuto con Hector Ferrer*
- 3 ~~3~~ Emilio Seguí ~~x~~
- 4 ~~4~~ Jorge Segura ~~x~~
- 3 ~~3~~ Fernando Carbonell ~~x~~
- 3 ~~3~~ Santiago Nicolau ~~x~~
- 11x ~~10~~ Pedro Monserrat ~~x~~
- 2 ~~2~~ Francisco Galvany ~~x~~
- 2 ~~2~~ Vicente Herrero ~~x~~
- 3x ~~10~~ Santiago Sempere ~~x~~
- 26x ~~10~~ José Luis Barja ~~x~~ id. Grado 2º
- 43 ~~3~~ Héctor Ferrer *va a la 1º por permuto con Francisco Aparisi*
- 3 ~~3~~ Rafael Serra *va a la 1º por permuto con Juan Roman*
- 3 ~~3~~ José Serra ~~x~~

- 14
- 41 X ~~Hilario Matias~~  
 3 ~~Juan Martinez~~  
 5 4 ~~Enrique Martinez~~  
 2 7 X ~~Jorge Garcia~~  
 4 ~~Jesús Mario~~  
 3 ~~Miguel Cano~~ Graduada nº 2 Grado 3º  
 X ~~Perfecto Sempere~~ va a la 4ª por permuto con ~~Bautista Beró~~  
 3 9 X ~~Salvador Nadal~~  
 4 5 X ~~Francisco Linera~~  
 3 ~~Rafael Martí~~ X  
 3 ~~Cándido Montaner~~  
 3 ~~Vicente Blasco~~  
 3 ~~Maria Guzmán~~ X id. Grado 4º  
 0 9 ~~Vicente Carrocho~~  
 7 1 ~~Gonzalo Pareja~~ - va a la primera en union de su hermano José Luis  
 4 ~~Joaquín Gisbert~~  
 4 ~~Enrique Miralles~~  
 4 ~~Juan Sempere~~  
 5 5 ~~Vicente Castro~~  
 3 ~~Ricardo Poma~~ Unitaria, nº 1  
 4 ~~Antonio Jordá~~  
 3 ~~Francisco Martínez~~  
 3 ~~Vicente Mañé~~  
 3 ~~Enrique Ros~~ X id. nº 2  
 3 9 X ~~Antonio Cortés~~  
 4 ~~Antonio Morales~~  
 4 ~~David Plá~~  
 4 ~~Saturnino Aracil~~  
 4 ~~Alfonso Pareta~~ - no va por enfermedad le sustituye ~~Francisco Ampar~~  
 3 ~~José Pastor~~ Baldó  
 4 id. nº 3  
 7 5 ~~Salvador Figueola~~  
 3 ~~José Altors~~ id. nº 4  
 3 ~~Emilio Ferrer~~ X  
 3 ~~Juan Vator~~ X  
 3 ~~Carlos López~~ X  
 4 ~~Camilo Blanquer~~  
 3 ~~Tamara Antón~~ X  
 7 7 ~~Juan Domenech~~  
 3 ~~Juan García~~ X  
 3 ~~Francisco Pita~~ X  
 4 ~~Miguel Ruiz~~ va a la 2ª  
 3 ~~Jorge Alenova~~ id. nº 5  
 3 ~~Joaquín Nadal~~  
 3 ~~Luis Molina~~  
 3 ~~Mario Jorge~~  
 3 ~~Juan Ruiz~~ X  
 3 ~~Juan Benítez~~  
 3 ~~Rafael Vilaplana~~  
 5 7 X ~~Manuel Molina~~  
 3 ~~José Nacher~~ id. nº 6  
 4 ~~Francisco Juan~~  
 3 ~~Ricardo Martínez~~ X  
 3 ~~Amando Berri~~  
 4 7 ~~Bautista Beró~~ va a la 1ª por permuto con ~~Perfecto Sempere~~  
 4 ~~Mauro Verdú~~  
 4 ~~José Romá~~  
 3 ~~Antonio Verde~~ X  
 3 ~~Manuel Galatrud~~ id. nº 7  
 3 ~~Rafael Miralles~~  
 5 1 ~~Julio Cantó~~  
 3 ~~Aurelio Palencia~~  
 3 ~~Gilberto Vicens~~  
 3 ~~Enrique~~ X  
 3 ~~Luis Aguiló~~ X  
 4 ~~Amando Payá~~  
 3 ~~José Pérez~~ id. nº 8  
 3 ~~Mario~~ X  
 4 ~~Enrique Pérez~~  
 3 ~~Gustadio Torregrosa~~  
 1 7 X ~~José Orts~~

- 49x1 Heliodoro Ferrández
- 1x1 Miguel Barceló - no va, le sustituye Sergio Ferré abad
- 4 Miguel Esteve
- 4 José Collés
- 4 Adolfo Aznar Unitaria nº 9
- 3 ~~Francisco Poma~~ X
- 19x1 Miguel Pláido
- 52x1 Manuel Valls
- 37x1 Antonio Beso
- 23x1 José Pastor - no va, le sustituye Sefin Cabrer
- 4 José Coloma Escuela LA PIEDAD
- 3 Vicente Casteñer
- 2 Miguel Cano
- 4 Baldomero Pascual
- 4 Alberto Belda
- 2 Francisco Castelló
- 3 Rafael Valls X
- 3 José ~~Campes~~ X
- 3 Miguel ~~Campes~~ X
- 4 José Pascual
- 4 ~~Francisco Lara~~
- 73x1 Francisco Mondor Escuela Batoy
- 3 Tomás ~~Domínguez~~ X
- 79x1 Paquito Gisbert
- 2 Abundio Dínarez
- 2 José Miró

Emilio Echarri Vilaplana - C. Navarro, 18 - 1º

Marita Inacil Gisbert - Luis Lirval, 28 - lna de Rafael Sulet

*Faint, illegible text, possibly bleed-through from the reverse side of the page.*

*Faint, illegible text, possibly bleed-through from the reverse side of the page.*

*Faint, illegible text, possibly bleed-through from the reverse side of the page.*

*Handwritten notes on the right margin, including the word "One" and several dates: "June", "July", "Aug", "Sept", "Oct", "Nov", "Dec".*

Pellajoyan, 10 de Septiembre 1981

El Excmo. Ayuntamiento de Alcoy Debe.  
 por los quince que a continuacion se expresan.

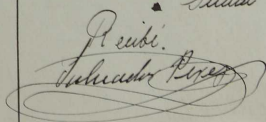
| Mes                                                                                 | Dia |                    | Ptas. | Cent. |
|-------------------------------------------------------------------------------------|-----|--------------------|-------|-------|
| Julio                                                                               | 29  | 15 Pastillas jabon | 9     | ..    |
| Julio                                                                               | 6   | 10 " "             | 6     | ..    |
| "                                                                                   | 13  | 20 " "             | 12    | ..    |
| "                                                                                   | 14  | 20 " "             | 12    | ..    |
| "                                                                                   | 15  | 18 " "             | 10    | 80    |
| "                                                                                   | 26  | 18 " "             | 10    | 80    |
| Agosto                                                                              | 3   | 19 " "             | 11    | 40    |
| "                                                                                   | 6   | 18 " "             | 10    | 80    |
| "                                                                                   | 7   | 15 " "             | 9     | ..    |
| "                                                                                   | 11  | 18 " "             | 10    | 80    |
| "                                                                                   | 14  | 15 " "             | 9     | ..    |
| "                                                                                   | 15  | 15 " "             | 9     | ..    |
| "                                                                                   | 15  | 12 " "             | 7     | 20    |
| "                                                                                   | 19  | 12 " "             | 7     | 20    |
| "                                                                                   | 22  | 16 " "             | 9     | 60    |
| "                                                                                   | 25  | 15 " "             | 9     | ..    |
| "                                                                                   | 27  | 14 " "             | 8     | 40    |
| "                                                                                   | 28  | 12 " "             | 7     | 20    |
| "                                                                                   | 29  | 11 " "             | 6     | 60    |
| Julio                                                                               | 13  | 6 Botel leche      | 6     | 60    |
| "                                                                                   | 3   | kg. fideos         | 9     | 90    |
| "                                                                                   | 28  | " "                | 1     | 50    |
| "                                                                                   | 31  | " "                | 5     | 60    |
|                                                                                     |     |                    | 9     | 60    |
| Suma total.                                                                         |     |                    | 207   | 90    |
| Recibi.                                                                             |     |                    |       |       |
|  |     |                    |       |       |

*Faint, illegible handwriting at the top of the page.*

No.

June  
June

..  
..  
..  
..  
..  
..

Ag.

..  
..  
..



Pillojajosa, 10 Septiembre de 1931

El Excmo. Ayuntamiento de Alcoy. Debe  
por los géneros que a continuación se expresan:

| Mes              | Dia | h. |      | Pts. | Cts. |
|------------------|-----|----|------|------|------|
| Junio            | 29  | 8  | vino | 5    | 30   |
| Julio            | 2   | 2  | avis | 7    | 30   |
| "                | 2   | 12 | vino | 7    | 30   |
| "                | 9   | 12 | "    | 7    | 30   |
| "                | 6   | 8  | "    | 4    | 80   |
| "                | 12  | 16 | "    | 9    | ..   |
| "                | 16  | 14 | "    | 7    | 30   |
| "                | 17  | 25 | "    | 15   | ..   |
| "                | 21  | 12 | "    | 7    | 30   |
| "                | 24  | 15 | "    | 9    | ..   |
| "                | 27  | 13 | "    | 10   | 80   |
| "                | 30  | 18 | "    | 10   | 80   |
| Agosto           | 2   | 18 | "    | 10   | 80   |
| "                | 5   | 18 | "    | 10   | 80   |
| "                | 7   | 18 | "    | 10   | 80   |
| "                | 8   | 12 | "    | 7    | 30   |
| "                | 12  | 15 | "    | 9    | ..   |
| "                | 14  |    | "    | 4    | 80   |
| "                | 15  | 14 | "    | 8    | 40   |
| "                | 17  | 14 | "    | 8    | 40   |
| "                | 20  | 12 | "    | 7    | 30   |
| "                | 22  | 12 | "    | 7    | 30   |
| "                | 25  | 18 | "    | 10   | 30   |
| "                | 28  | 16 | "    | 9    | 60   |
| Suma total ----- |     |    |      | 205  | ..   |
| Recibi.          |     |    |      |      |      |





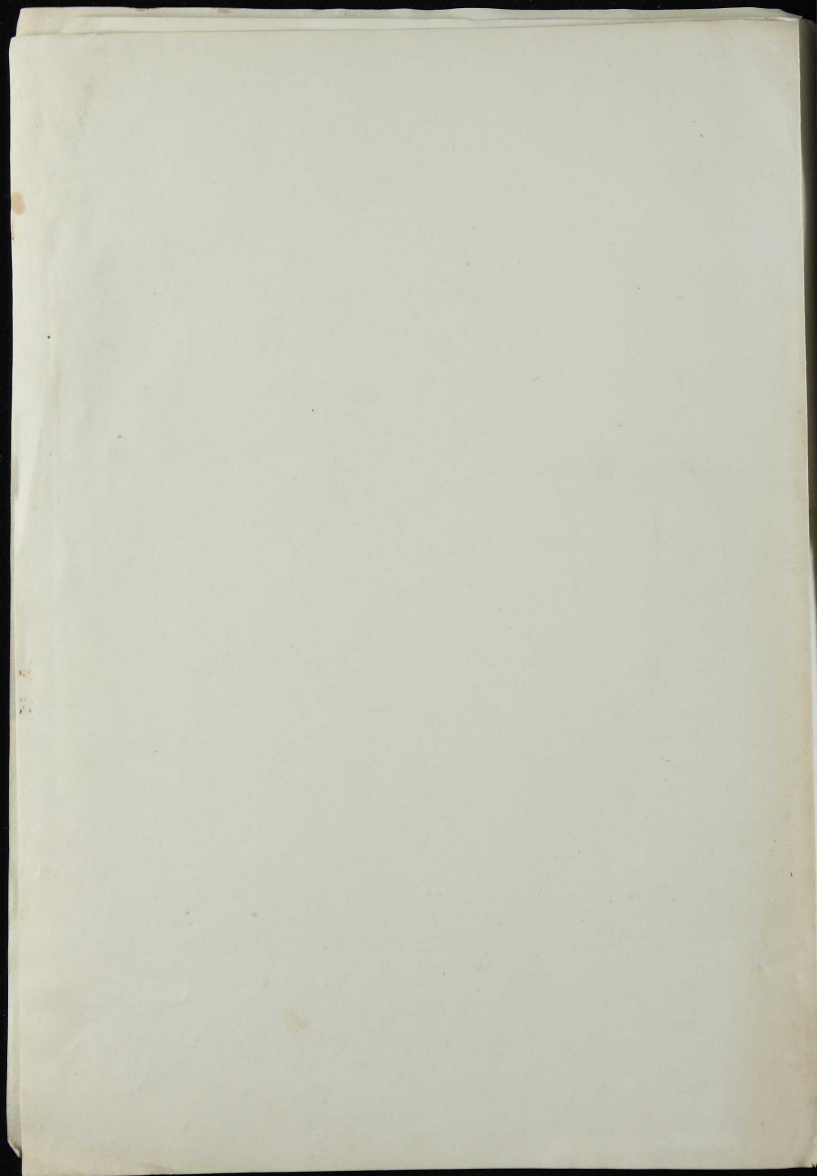

|        |    |   |           |       |
|--------|----|---|-----------|-------|
| Junio  | 29 | - | 8 l. vino | 5'20  |
| Julio  | 3  | - | 3 " amil  | 7'20  |
| Julio  | 3  | - | 12 " vino | 7'20  |
| "      | 9  | - | 12 " "    | 7'50  |
| "      | 6  | - | 18 " "    | 4'80  |
| "      | 12 | - | 16 " "    | 9'00  |
| "      | 16 | - | 14 " "    | 7'20  |
| "      | 17 | - | 25 " "    | 15' " |
| "      | 21 | - | 12 " "    | 7'20  |
| "      | 24 | - | 15 " "    | 9' "  |
| "      | 27 | - | 18 " "    | 10'80 |
| "      | 30 | - | 18 " "    | 10'80 |
| agosto | 2  | - | 18 " "    | 10'80 |
| "      | 5  | - | 18 " "    | 10'80 |
| "      | 7  | - | 18 " "    | 10'80 |
| "      | 8  | - | 12 " "    | 7'20  |
| "      | 13 | - | 15 " "    | 9' "  |
| "      | 14 | - |           | 4'80  |

1

# PLAZA DE ABASTOS

RELACIÓN de precios que han alcanzado en el mercado del día ..... de .....  
de 191 , los artículos que a continuación se expresan

|                                           | PRECIO |      |                                     | PRECIO            |      |
|-------------------------------------------|--------|------|-------------------------------------|-------------------|------|
|                                           | Ptas.  | Cts. |                                     | Ptas.             | Cts. |
| <b><u>GRANOS Y SUS HARINAS</u></b>        |        |      | <b><u>LEGUMBRES</u></b>             |                   |      |
| Trigo. . . . .                            |        |      | Kilo . . . . .                      |                   |      |
| Cebada . . . . .                          |        |      | Mueles . . . . .                    |                   |      |
| Maíz . . . . .                            |        |      | Lentejas. . . . .                   |                   |      |
| Harina de trigo 1. <sup>a</sup> . . . . . |        |      | Judías . . . . .                    |                   |      |
| Id. id. 2. <sup>a</sup> . . . . .         |        |      | <b><u>LECHE Y SUS DERIVADOS</u></b> |                   |      |
| Id. id. 3. <sup>a</sup> . . . . .         |        |      | Leche de vaca. . . . .              | Litro . . . . .   |      |
| <b><u>CARNES</u></b>                      |        |      | Id. de cabra . . . . .              |                   |      |
| Ternera 1. <sup>a</sup> . . . . .         |        |      | Id. condensada . . . . .            | El bote . . . . . |      |
| Id. 2. <sup>a</sup> . . . . .             |        |      | Queso blanco . . . . .              | Kilo . . . . .    |      |
| Carnero . . . . .                         |        |      | Id. de mahónés . . . . .            |                   |      |
| Cerdo . . . . .                           |        |      | Id. manchego . . . . .              |                   |      |
| Lomo . . . . .                            |        |      | Id. holandés . . . . .              |                   |      |
| Macho . . . . .                           |        |      | <b><u>PESCADOS</u></b>              |                   |      |
| Tocino . . . . .                          |        |      | Atún fresco. . . . .                |                   |      |
| Manteca. . . . .                          |        |      | Sardina fresca. . . . .             |                   |      |
| Embutido blanco . . . . .                 |        |      | Merluza . . . . .                   |                   |      |
| Id. negro . . . . .                       |        |      | Pescadilla . . . . .                |                   |      |
| <b><u>SALAZONES</u></b>                   |        |      | Salmonetes. . . . .                 |                   |      |

Villajoyosa, 10 Seembre de 1931

El Excmo. Ayuntamiento de Alcoy.

D E B E

por los géneros qu a continuación se expresan:

| =====    |       |       |                |                 |
|----------|-------|-------|----------------|-----------------|
| Junio 29 | 1'500 | kilos | carne de cerdo | 6'00 Ptas. 9'00 |
| " 30     | 1'500 | "     | " " " "        | 6,00 " 9'00     |
| " 30     | 1'500 | "     | " " " "        | 6'00 " 9'00     |
| Julio 1  | 2     | "     | " " " "        | 6'00 " 12'00    |
| " 3      | 4     | "     | " " " "        | 6'00 " 24'00    |
| " 5      | 2'500 | "     | " " " "        | 6'00 " 15'00    |
| " 6      | 1'750 | "     | " " " "        | 6'00 " 10'50    |
| " 7      | 3     | "     | " " " "        | 6'00 " 18'00    |
| " 9      | 2'750 | "     | " " " "        | 6'00 " 16'50    |
| " 10     | 1'500 | "     | " " " "        | 6'00 " 9'00     |
| " 11     | 4     | "     | " " " "        | 6'00 " 24'00    |
| " 12     | 1     | "     | " " " "        | 6'00 " 6'00     |
| " 13     | 1'500 | "     | " " " "        | 6'00 " 9'00     |
| " 14     | 2     | "     | " " " "        | 6'00 " 12'00    |
| " 15     | 1'500 | "     | " " " "        | 6'00 " 9'00     |
| " 16     | 4     | "     | " " " "        | 5'50 " 22'00    |
| " 17     | 4     | "     | " " " "        | 5'50 " 22'00    |
| " 18     | 4     | "     | " " " "        | 5'50 " 22'00    |
| " 20     | 4     | "     | " " " "        | 5'50 " 22'00    |
| " 21     | 4     | "     | " " " "        | 5'50 " 22'00    |
| " 21     | 3     | "     | " " " "        | 5'50 " 22'00    |
| " 23     | 4     | "     | " " " "        | 5'50 " 22'00    |
| " 25     | 1'500 | "     | " " " "        | 3'50 " 5'25     |
| " 25     | 1'500 | "     | " " " "        | 5'50 " 5'25     |
| " 25     | 1'500 | "     | " " " "        | 5'50 " 5'25     |
| " 26     | 3     | "     | " " " "        | 5'50 " 16'50    |
| " 27     | 3     | "     | " " " "        | 6'00 " 18'00    |
| " 27     | 3     | "     | " " " "        | 6'00 " 18'00    |
| " 29     | 4     | "     | " " " "        | 5'50 " 22'00    |

Suma y sigue

Cerdo

|        |    | Suma anterior..... |                           |       |
|--------|----|--------------------|---------------------------|-------|
| Julio  | 29 | 2'250              | Kilos tocino              | 8'00  |
| Agosto | 1  | 2                  | Kilos carne de cerdo      | 12'00 |
| "      | 2  | 3                  | Kilos huesos y 1/2 tocino | 7'75  |
| "      | 2  | 24'500             | " " " y longanizas        | 27'00 |
| "      | 3  | 3                  | " tocino                  | 7'00  |
| "      | 3  |                    | cerdo para el cocido      | 3'25  |
| "      | 4  | 4                  | Kilos huesos y vísceras   | 10'00 |
| "      | 4  |                    | cerdo                     | 4'00  |
| "      | 5  |                    | "                         | 7'60  |
| "      | 6  |                    | garrones de cerdo         | 8'20  |
| "      | 7  | 2                  | Kilos de huesos de cerdo  | 8'00  |
| "      | 7  | 2'500              | " " tocino                | 8'75  |
| "      | 8  |                    | huesos de cerdo y tocino  | 8'00  |
| "      | 9  | 3'500              | " huesos y vísceras       | 32'00 |
| "      | 11 | 3                  | Kilos carne de cerdo      | 18'00 |
| "      | 11 |                    | 18 pies de cerdo          | 5'40  |
| "      | 13 | 2                  | Kilos carne de cerdo      | 12'00 |
| "      | 15 | 2'750              | " " " "                   | 16'50 |
| "      | 17 |                    | carne de cerdo            | 6'50  |
| "      | 18 | 2'750              | Kilos carne de cerdo      | 16'50 |
| "      | 20 | 3                  | " " " "                   | 18'00 |
| "      | 21 | 2                  | " " " "                   | 12'00 |
| "      | 22 | 3'500              | " " " "                   | 21'00 |
| "      | 23 | 2'500              | " " " "                   | 7'75  |
| "      | 24 | 2                  | " " " "                   | 11'00 |
| "      | 25 | 1'500              | " " " "                   | 6'00  |
| "      | 26 | 1'500              | " huesos de cerdo         | 6'00  |
| "      | 27 | 1                  | " " " "                   | 4'00  |
| "      | 29 | 3                  | " carne de cerdo          | 18'00 |

Total ptas.

=====

S. E. U. O.

Recibi

Carueto Jones Hall

Com  
J  
J

Agosto



Villajoyosa 10 de Septiembre 1931

El Excmo. Ayuntamiento de Alcaz

Debe.

por los géneros que a continuación se expresan

| Mes    | Día |       | Rs                     | Céms   |
|--------|-----|-------|------------------------|--------|
| Junio  | 30  | 3/4   | kg. pescado            | 7 50   |
| Julio  | 3   | 6     | " "                    | 9 -    |
| "      | 9   | A     | " "                    | 9 -    |
| "      | 12  | A     | " "                    | 10 -   |
| "      | 13  | 5     | " "                    | 12 50  |
| "      | 14  | A     | " "                    | 12 -   |
| "      | 15  | A     | " "                    | 12 -   |
| "      | 17  | 5     | " "                    | 13 -   |
| "      | 16  | A     | " "                    | 10 -   |
| "      | 19  |       | una cesta de cangrejos | 6 50   |
| "      | 24  | 3     | kg. pescado            | 7 50   |
| "      | 26  | 3 1/2 | " "                    | 14 -   |
| "      | 26  | 3     | " "                    | 6 -    |
| "      | 28  | A     | " "                    | 12 -   |
| "      | 31  | A     | " "                    | 10 -   |
| Agosto | 1   | 3     | " "                    | 9 -    |
| "      | 2   | 2     | " "                    | 5 -    |
| "      | 3   | A     | " "                    | 16 -   |
| "      | 4   | 2     | " "                    | 6 -    |
| "      | 5   | A     | " "                    | 14 -   |
|        |     |       | Suma y liquere         | 201 00 |

Suma Anterior ---- 201 .00

|        |    |       |            |    |    |
|--------|----|-------|------------|----|----|
| Agosto | 6  |       | Pescado    | 9  | 20 |
| "      | 7  | 2     | "          | 5  |    |
| "      | 8  | 3     | "          | 9  |    |
| "      | 9  | 4     | "          | 10 |    |
| "      | 11 | 4     | "          | 10 |    |
| "      | 12 | 3     | "          | 12 |    |
| "      | 13 | 4     | "          | 12 |    |
| "      | 14 | 4     | "          | 14 |    |
| "      | 15 | 5     | "          | 12 | 50 |
| "      | 16 | 4     | "          | 12 |    |
| "      | 17 | 4     | "          | 6  | 40 |
| "      | 18 | 4     | "          | 12 |    |
| "      | 19 | 5     | Salmonetes | 10 |    |
| "      | 19 | 2     | bonito     | 10 |    |
| "      | 20 | 4     | "          | 16 |    |
| "      | 21 | 4     | "          | 14 |    |
| "      | 22 | 2 1/2 | Salmonetes | 12 | 50 |
| "      | 22 | 4     | gilia      | 12 |    |
| "      | 23 | 4     | pescado    | 12 |    |
| "      | 24 | 4     | "          | 10 |    |
| "      | 25 | 4     | "          | 7  | 60 |
| "      | 26 | 4     | "          | 8  |    |
| "      | 27 | 4     | "          | 10 |    |
| "      | 28 | 4     | "          | 10 |    |
| "      | 29 | 4     | "          | 10 |    |

20  
 23  

---

 44  
 26  

---

 44

467 20

|        |    |   |          |                     |        |
|--------|----|---|----------|---------------------|--------|
| Junio  | 20 | - | 2 1/2 Kg | percado             | 7' 50  |
| Julio  | 3  | - | 6        | "                   | 9' 00  |
| "      | 9  | - | 4        | "                   | 9' 00  |
| "      | 12 | - | 4        | "                   | 10' "  |
| "      | 13 | - | 5        | "                   | 12' 50 |
| "      | 14 | - | 4        | "                   | 13' "  |
| "      | 15 | - | 4        | "                   | 13' "  |
| "      | 17 | - | 5        | "                   | 13' "  |
| "      | 16 | - | 4        | "                   | 10' "  |
| "      | 19 | - |          | una carta congrejos | 6' 50  |
| "      | 24 | - | 2 Kg     | percado             | 7' 50  |
| "      | 26 | - | 3 1/2    | "                   | 14' "  |
| "      | 26 | - | 5        | "                   | 6' "   |
| "      | 28 | - | 4        | "                   | 13' "  |
| "      | 31 | - | 4        | "                   | 10' "  |
| Agosto | 1  | - | 2        | "                   | 9' "   |
| "      | 2  | - | 2        | "                   | 5' "   |
| "      | 3  | - | 4        | "                   | 16' "  |

# PLAZA DE ABASTOS

RELACIÓN *de precios que han alcanzado en el mercado del día* ..... *de* .....  
*de 191* , los artículos que a continuación se expresan

|                                           | PRECIO |      |                              | PRECIO  |      |
|-------------------------------------------|--------|------|------------------------------|---------|------|
|                                           | Ptas.  | Cts. |                              | Ptas.   | Cts. |
| <b>GRANOS Y SUS HARINAS</b>               |        |      | <b>LEGUMBRES</b>             |         |      |
| Trigo. . . . .                            | Kilo   |      | Garbanzos . . . . .          | Kilo    |      |
| Cebada . . . . .                          | »      |      | Mueles . . . . .             | »       |      |
| Maíz . . . . .                            | »      |      | Lentejas. . . . .            | »       |      |
| Harina de trigo 1. <sup>a</sup> . . . . . | »      |      | Judías . . . . .             | »       |      |
| Id. id. 2. <sup>a</sup> . . . . .         | »      |      | <b>LECHE Y SUS DERIVADOS</b> |         |      |
| Id. id. 3. <sup>a</sup> . . . . .         | »      |      | Leche de vaca. . . . .       | Litro   |      |
| <b>CARNES</b>                             |        |      | Id. de cabra . . . . .       | »       |      |
| Ternera 1. <sup>a</sup> . . . . .         | »      |      | Id. condensada . . . . .     | El bote |      |
| Id. 2. <sup>a</sup> . . . . .             | »      |      | Queso blanco . . . . .       | Kilo    |      |
| Carnero . . . . .                         | »      |      | Id. de mahónés . . . . .     | »       |      |
| Cerdo . . . . .                           | »      |      | Id. manchego . . . . .       | »       |      |
| Lomo . . . . .                            | »      |      | Id. holandés . . . . .       | »       |      |
| Macho . . . . .                           | »      |      | <b>PESCADOS</b>              |         |      |
| Tocino . . . . .                          | »      |      | Atún fresco. . . . .         | »       |      |
| Manteca. . . . .                          | »      |      | Sardina fresca. . . . .      | »       |      |
| Embutido blanco . . . . .                 | »      |      | Merluza . . . . .            | »       |      |
| Id. negro . . . . .                       | »      |      | Pescadilla . . . . .         | »       |      |
| <b>SALAZONES</b>                          |        |      | Salmonetes. . . . .          | »       |      |

|       |    |   |                   |                    |        |
|-------|----|---|-------------------|--------------------|--------|
| Ayoto | 4  | - | 2 Kg. punado      | -                  | 6'11"  |
| "     | 5  | - | 4                 | -                  | 14'11" |
| "     | 6  | - | <del>Punado</del> |                    | 9'20"  |
| "     | 7  | - | 2                 | "                  | 5'     |
| "     | 8  | - | 2                 | "                  | 9'     |
| "     | 9  | - | 4                 | "                  | 10'    |
| "     | 11 | - | 4                 | "                  | 10'    |
| "     | 12 | - | 3                 | "                  | 12'    |
| "     | 13 | - | 4                 | "                  | 12'    |
| "     | 14 | - | 4                 | "                  | 14'    |
| "     | 15 | - | 5                 | "                  | 13'50" |
| "     | 16 | - | 4                 | "                  | 12'    |
| "     | 17 | - | 4                 | "                  | 6'40"  |
| "     | 18 | - | 4                 | "                  | 12'    |
| "     | 19 | - | 5                 | "                  | 10'    |
| "     | 19 | - | 2                 | — <i>bonital</i>   | 10'    |
| "     | 20 | - | 4                 | — <i>Polvorita</i> | 16'    |
| "     | 21 | - | 4                 |                    | 14'    |

# PLAZA DE ABASTOS

RELACIÓN de precios que han alcanzado en el mercado del día ..... de .....  
de 191 , los artículos que a continuación se expresan

|                                           | PRECIO |                |                              | PRECIO |                   |
|-------------------------------------------|--------|----------------|------------------------------|--------|-------------------|
|                                           | Ptas.  | Cts.           |                              | Ptas.  | Cts.              |
| <b>GRANOS Y SUS HARINAS</b>               |        |                | <b>LEGUMBRES</b>             |        |                   |
| Trigo. . . . .                            |        | Kilo . . . . . | Garbanzos . . . . .          |        | Kilo . . . . .    |
| Cebada . . . . .                          |        | » . . . . .    | Mueles . . . . .             |        | » . . . . .       |
| Maiz . . . . .                            |        | » . . . . .    | Lentejas. . . . .            |        | » . . . . .       |
| Harina de trigo 1. <sup>a</sup> . . . . . |        | » . . . . .    | Judías . . . . .             |        | » . . . . .       |
| Id. id. 2. <sup>a</sup> . . . . .         |        | » . . . . .    | <b>LECHE Y SUS DERIVADOS</b> |        |                   |
| Id. id. 3. <sup>a</sup> . . . . .         |        | » . . . . .    | Leche de vaca. . . . .       |        | Litro . . . . .   |
| <b>CARNES</b>                             |        |                | Id. de cabra . . . . .       |        | » . . . . .       |
| Ternera 1. <sup>a</sup> . . . . .         |        | » . . . . .    | Id. condensada . . . . .     |        | El bote . . . . . |
| Id. 2. <sup>a</sup> . . . . .             |        | » . . . . .    | Queso blanco . . . . .       |        | Kilo . . . . .    |
| Carnero . . . . .                         |        | » . . . . .    | Id. de mahonés . . . . .     |        | » . . . . .       |
| Cerdo . . . . .                           |        | » . . . . .    | Id. manchego . . . . .       |        | » . . . . .       |
| Lomo . . . . .                            |        | » . . . . .    | Id. holandés . . . . .       |        | » . . . . .       |
| Macho . . . . .                           |        | » . . . . .    | <b>PESCADOS</b>              |        |                   |
| Tocino . . . . .                          |        | » . . . . .    | Atún fresco. . . . .         |        | » . . . . .       |
| Manteca. . . . .                          |        | » . . . . .    | Sardina fresca. . . . .      |        | » . . . . .       |
| Embutido blanco . . . . .                 |        | » . . . . .    | Merluza . . . . .            |        | » . . . . .       |
| Id. negro . . . . .                       |        | » . . . . .    | Pescadilla . . . . .         |        | » . . . . .       |
| <b>SALAZONES</b>                          |        |                | Salmonetes. . . . .          |        | » . . . . .       |
| Reserva Inglés . . . . .                  |        | » . . . . .    | <b>ARTÍCULOS VARIOS</b>      |        |                   |

|      |    |    |    |           |       |   |
|------|----|----|----|-----------|-------|---|
| agut | 22 | 24 | Ry | Adarantes | 12.50 | 3 |
|      | 22 | 4  | f  | ypia      | 12    |   |
|      | 23 | 4  |    | penado    | 12    |   |
|      | 24 | 4  |    |           | 10    |   |
|      | 25 | 4  |    |           | 7.00  |   |
|      | 26 | 4  |    |           | 8     |   |
|      | 27 | 4  |    |           | 10    |   |
|      | 28 | 4  |    |           | 10    |   |
|      | 29 | 4  |    |           | 10    |   |

# PLAZA DE ABASTOS

RELACIÓN de precios que han alcanzado en el mercado del día ..... de .....  
de 191 , los artículos que a continuación se expresan

|                                           | PRECIO |                |                              | PRECIO |                   |
|-------------------------------------------|--------|----------------|------------------------------|--------|-------------------|
|                                           | Ptas.  | Cts.           |                              | Ptas.  | Cts.              |
| <b>GRANOS Y SUS HARINAS</b>               |        |                | <b>LEGUMBRES</b>             |        |                   |
| Trigo. . . . .                            |        | Kilo . . . . . | Garbanzos . . . . .          |        | Kilo . . . . .    |
| Cebada . . . . .                          |        | » . . . . .    | MueLAS . . . . .             |        | » . . . . .       |
| Maíz . . . . .                            |        | » . . . . .    | Lentejas. . . . .            |        | » . . . . .       |
| Harina de trigo 1. <sup>a</sup> . . . . . |        | » . . . . .    | Judías . . . . .             |        | » . . . . .       |
| Id. id. 2. <sup>a</sup> . . . . .         |        | » . . . . .    | <b>LECHE Y SUS DERIVADOS</b> |        |                   |
| Id. id. 3. <sup>a</sup> . . . . .         |        | » . . . . .    | Leche de vaca. . . . .       |        | Litro . . . . .   |
| <b>CARNES</b>                             |        |                | Id. de cabra . . . . .       |        | » . . . . .       |
| Ternera 1. <sup>a</sup> . . . . .         |        | » . . . . .    | Id. condensada . . . . .     |        | El bote . . . . . |
| Id. 2. <sup>a</sup> . . . . .             |        | » . . . . .    | Queso blanco . . . . .       |        | Kilo . . . . .    |
| Carnero . . . . .                         |        | » . . . . .    | Id. de mahónés . . . . .     |        | » . . . . .       |
| Cerdo . . . . .                           |        | » . . . . .    | Id. manchego . . . . .       |        | » . . . . .       |
| Lomo . . . . .                            |        | » . . . . .    | Id. holandés . . . . .       |        | » . . . . .       |
| Macho . . . . .                           |        | » . . . . .    | <b>PESCADOS</b>              |        |                   |
| Tocino . . . . .                          |        | » . . . . .    | Atún fresco. . . . .         |        | » . . . . .       |
| Manteca. . . . .                          |        | » . . . . .    | Sardina fresca. . . . .      |        | » . . . . .       |
| Embutido blanco . . . . .                 |        | » . . . . .    | Merluza . . . . .            |        | » . . . . .       |
| Id. negro . . . . .                       |        | » . . . . .    | Pescadilla . . . . .         |        | » . . . . .       |
| <b>SALAZONES</b>                          |        |                | Salmonetes. . . . .          |        | » . . . . .       |
| Beeluo inclós . . . . .                   |        | » . . . . .    | <b>ARTÍCULOS VARIOS</b>      |        |                   |



Cuentas Coloniales escolares

164  
Escuela  
1901

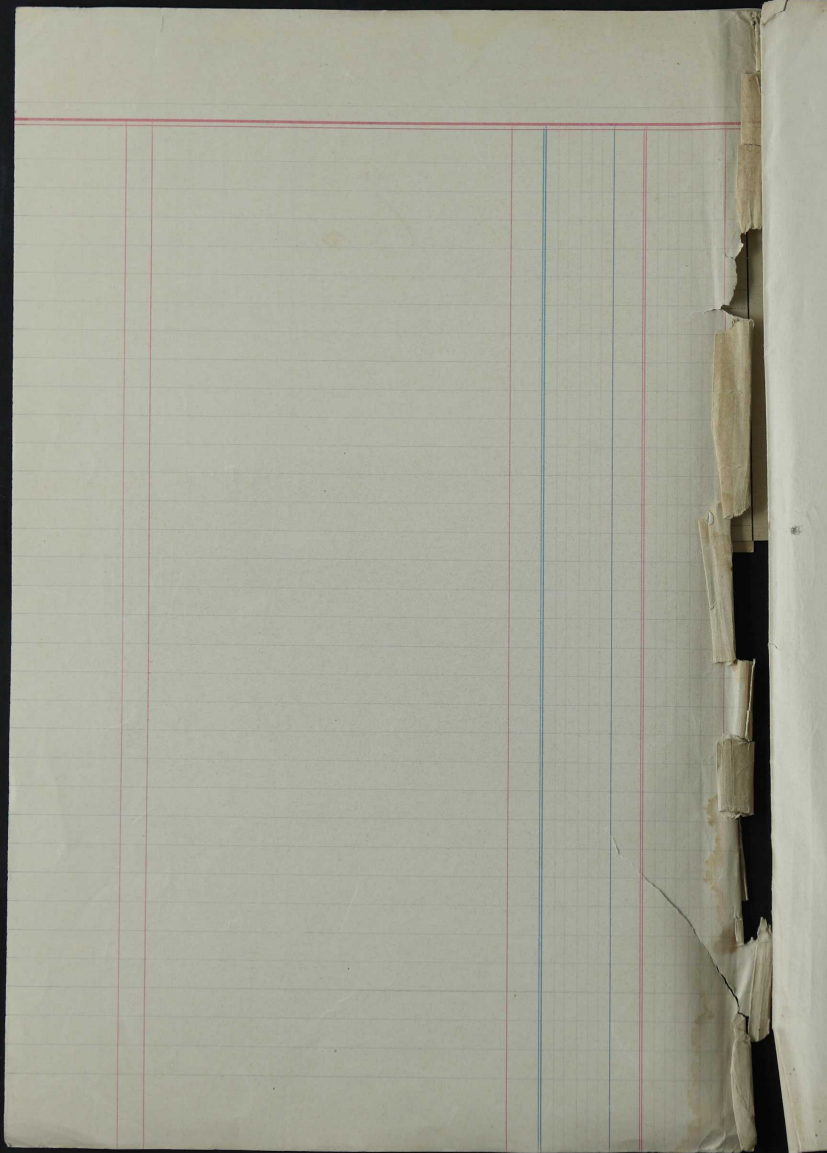

Colonia escolar.

Facturas pagadas

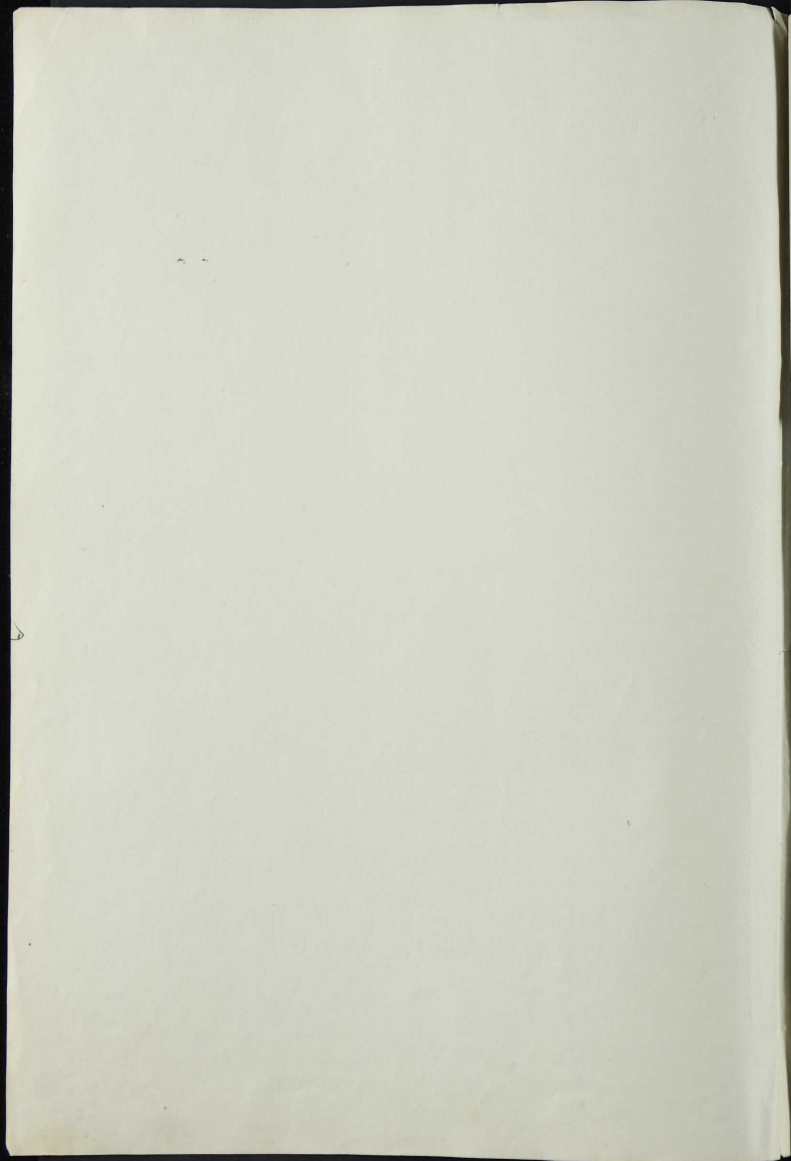

22 AGOS. 1931

7 de Agosto de 1931

PÉREZ GALIANA Y CIA  
009404  
TABERNES DE VALDIGNA

TABERNES DE VALDIGNA  
ANGLO-SOUTH AMERICAN BANK LTD  
D.P. 085571  
VALENCIA

Por PESETAS # 130'50#

se servirá V. pagar por esta primera  
de cambio, no habiéndolo hecho por la 2.<sup>a</sup> ni 3.<sup>a</sup> a la orden de  
Banco Anglo Sud-Americano Ldo. la cantidad de PESETAS Ciento treinta con  
50 ct.

valor en cuenta que sentará V. en la nuestra según aviso de

A Don Salvador Pérez (Ayuntamiento)

San Nicolás 126

SIN GASTOS

Alecy  
(alicante)

AGERTO  
14 AGOS. 1931  
ALCOY



ALCOY  
625001  
ANGLO-SOUTH AMERICAN BANK LTD

SIN PROTESTO  
DEVOLUCIÓN INMEDIATA

PÁGUESE A LA ORDEN DE

BANCO HISPANO AMERICANO

VALOR EN CUENTA

VALENCIA 12 AGO 1931

THE ANGLO-SOUTH AMERICAN BANK  
FOR POWER

*Ronald A. Leuth*

Recibimos

*Banco Hispano Americano*

Por poder

*[Handwritten signature]*

VALENCIA

AGOSTO 1931

B7659926



ALVARGONZALEZ REY  
CANT. 708240  
K. U. A.  
CORT. GONZALO JULIAN, R. VALENCIA

18 de Junio de 1931  
LOS PREVISORES DEL P. P. N.º 131920

24.7

Por 157-

Al 24 de Junio de 1931 en VALENCIA se servirá V. pagar por esta PRIMERA de cambio, no habiéndola hecho por la SEGUNDA a la orden de BANCO POPULAR DE LOS PREVISORES DEL P. P. la cantidad de PESETAS Ciento cincuenta y siete.

BANCO CENTRAL  
E 00519 P

valor su cuenta que sentará V. en la suma de A Ayuntamiento de Alcañon Colonia Cuatrecasas Sin gastos Alcañon

BANCO POPULAR DE LOS PREVISORES DEL P. P. N.º 131920 ALICANTE

E. Alvargonzález P. P.

Alvarfornaluy

f. 2701



PÁGUESE A LA ORDEN DEL

VALOR BANCO CENTRAL

ALICANTE EN CUENTA DE 15 JUL. 1931 DE 193

Banco Popular de los Pensionados del Porvenir

SIN GASTOS

BANCO CENTRAL  
SUCURSAL DE ALSOY  
RECIBIMOS



DS195646



N.º



ALICANTE

13 JUL 1931

de

de 19

13 JUL 1931

Por Plas 76'15 Ep

A Diez dias fecha



de cambio, no habiéndolo hecho por el Banco Internacional de Industrias y Comercio

se servirá V. pagar por esta

PRIMERA

la orden de

seis pesetas quince céntimos

la cantidad de

setenta y

valor FACTURA

5463 que sentará V. en

la mía

según aviso de

S. S. S.

A Excelentísimo Ayuntamiento

Alcoy - (Alicante)

SIN GASTOS

BANCO INTERNACIONAL DE INDUSTRIAS Y COMERCIO

021996

ALCOY

PÁGUESE A LA ORDEN DE

Banco Hispano Americano

VALOR EN CUENTA

ALICANTE 15 JUL 1931

BANCO INTERNACIONAL  
DE INDUSTRIA Y COMERCIO



Recibimos

*Banco Hispano Americano*

Por poder



SIN GASTOS

Núm. 5463

# FELIX CANDELA

Nº 11

de depositario de la  
SOLA DE COMERCIO EXTERIOR

EXPORTACION DE PLÁTANOS

provincias de Alicante  
Ciudad-Real y Murcia

ALMACEN EN MURCIA  
Plaza de Cetina

ALMACEN EN CARTAGENA  
Ignacio Garcia, 2 y 4

DE LA VERDURA  
2226 - APARTADO 205  
ALICANTE

Sr. Ayuntamiento de Alroy  
Calle  
Colonia

lo siguiente:

DEBE:

| Kilos | ARTÍCULO                                            | Clase | Precio | PESETAS |
|-------|-----------------------------------------------------|-------|--------|---------|
| 58    | PLÁTANOS                                            |       | 1.30   | 75.40   |
|       | <p>Conforme<br/>Rafael Guidero</p> <p>Por Petra</p> |       |        |         |
|       | Portes y acarrees .....                             |       |        | 75      |
|       | Reconocimiento sanitario .....                      |       |        |         |
|       | TOTAL .....                                         |       |        | 76.15   |

Enviado por

Condiciones de pago: Mediante giro diez días fecha factura.

Alicante

de

10 JUL. 1931

de 193

En caso de litigio tendrán única competencia los Tribunales de Alicante. - La mercancía viaja por cuenta y riesgo del comprador, cesando nuestra responsabilidad al salir de nuestros almacenes. - No recibiremos mercancías cuya devolución no hayamos autorizado, ni abonaremos gastos por tal concepto.

SIN GASTOS

PÁGUESE A LA ORDEN DE

Banco Hispano Americano

VALOR EN CUENTA

ALICANTE 15 JUL 1931

BANCO INTERNACIONAL  
DE INDUSTRIA Y COMERCIO



Recibimos

*Banco Hispano Americano*

Por poder

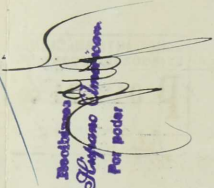

Núm. 5463

## FELIX CANDELA

Nº 11

te depositario de la  
 VOLA DE COMERCIO EXTERIOR

EXPORTACION DE PLÁTANOS

provincias de Alicante  
 Ciudad-Real y Murcia

ALMACEN EN MURCIA

Plaza de Cotina

ALMACEN EN CARTAGENA

Ignacio Garcia, 2 y 4

A DE LA VERDURA  
 2226 - APARTADO 205  
 LICANTE

Sr.

*Aguntamiento de Alroy*  
 Calle  
*Colonia*

lo siguiente:

DEBE:

| Kilos   | ARTÍCULO                                                       | Clase | Precio | PESETAS |
|---------|----------------------------------------------------------------|-------|--------|---------|
| Docenas |                                                                |       |        |         |
| 58      | PLÁTANOS                                                       |       | 1.30   | 75.40   |
|         | <i>Conforme a</i><br><i>Rafael Ruidor</i><br><i>Ros. Petra</i> |       |        |         |
|         | Portes y acarreo                                               |       |        |         |
|         | Reconocimiento sanitario                                       |       |        | 75      |
|         | TOTAL                                                          |       |        | 76.15   |

Enviado por

Condiciones de pago: Mediante giro diez días fecha factura.

Alicante

de

10 JUL. 1931

de 193

En caso de litigio tendrán única competencia los Tribunales de Alicante. - La mercancía viaja por cuenta y riesgo del comprador, cesando nuestra responsabilidad al salir de nuestros almacenes. - No recibiremos mercancías cuya devolución no hayamos autorizado, ni abonaremos gastos por tal concepto.



## COMERCIO DE SALAZONES Y CONSERVAS

## FERNANDO BLANES SELLÉS

Plaza del Mercado, 19, 21 y 23

Alcoy 30 de Junio de 1938

Mr. Excmo. Ayuntamiento Escolar Colonia Debe:

| Mes                                                                | Día | CONCEPTOS                   | Pesetas | Cts. |
|--------------------------------------------------------------------|-----|-----------------------------|---------|------|
| Junio                                                              | 27  | Una caja sardinas Escabeche | 47      |      |
| "                                                                  | "   | Dos botes anchoas 1/2 @.    | 24      |      |
|                                                                    |     | Total pts                   | 71      |      |
| <p>Comprova en Recibo<br/> Fernando Blanes<br/> Rafael Llorens</p> |     |                             |         |      |
| <p>Para cobrar en la plaza.</p>                                    |     |                             |         |      |

COMPTON'S PATENT

FRANCO BLANKS

...

...

...

...

...

...

...

...

...

...

...

...

...

...

...

...





# SILVERIO PLANES

FERRETERÍA del TORO

POLAVIEJA, 17 Y SAN MAURO, 8.-ALCOY

HERRAMIENTAS PARA ARTES Y OFICIOS

COJINETES ENGRASE CONTINUO

TELAS METÁLICAS Y ALAMBRES EMPA-

QUETADURAS DE TODAS CLASES CARTÓN

AMIANTO Y KLINGERIT TUBOS DE GOMA,

LATÓN, PLOMO, HIERRO Y CRISTAL

PLANCHAS DE GOMA, ALPACA, LATÓN Y ZINC

BATERÍA DE COCINA

TIJERAS, CUCHILLOS Y CUBIERTOS

LOZA, CRISTAL Y PORCELANA

GRAN SURTIDO EN HULES Y GUTTAPERCHA

CAMAS HIERRO Y MADERA

MUEBLES DE TODAS CLASES

SOMMIERS EN TODAS CLASES Y MEDIDAS

PRECIOS BARATÍSIMOS

( Colonia Escolar )

Nº 52

He recibido del Excentisimo Ayuntamiento  
de Alcoy, la cantidad de ciento cuarenta y cuatro  
pts. importe de 12 botes sardinas y 4 botes anchovas  
de 1/2 @.

Alcoy 18 Agosto de 1931.

~~Total Botes 16~~

Tomando Blanes

Comprova

Napael Reinos

Comprova  
1/2 @

California (Siberian)  
at 1000 ft. 1/2 mile from  
the mountains. The  
the mountains of the  
to H. C.

*Chrysomelidae*  
*Chrysomelidae*

*Chrysomelidae*  
*Chrysomelidae*

Colonia Escolar Alcoy

4-8

He recibido del Excelentísimo Ayuntamiento de Alcoy, la cantidad de ciento cuarenta y cuatro pts. importe de siete botes sardinas escabeche  $\frac{1}{2}$  @. y cinco botes anchoas  $\frac{1}{2}$  @. un total de doce botes escabeches.

Alcoy 17 de Julio de 1951

Fernando Blanes

Total pts \$ 144

Conforme  
Nasael Bidu

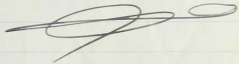

10

Instalacione  
Maquin

ones Eléctricas  
al Eléctrico

BENJAMIN SEGURA MIRALLES

SAN NICOLÁS, 10

3136  
Núm. 2024

He recibido de N. Lerma Ayuntamiento  
Colonias Escolares

la cantidad de Pesetas Quince con 35%

importe de mi factura 2453

A los 27 de Octubre de 1931

Pesetas

15, <sup>35</sup>/<sub>100</sub>

B. Segura

1917

*[Faint, illegible handwriting on lined paper]*

*[Faint, illegible handwriting on lined paper]*

1917

RENTAL: SECURE WILLYES

1917

1917

1917



RODULFO CANTÓ

Núm. 653



He recibido de Excmo. Ayuntamiento de Alcoy (Colonias Escolares)  
la cantidad de Pesetas veintiocho

importe de mi factura de julio último

Alcoy 25 de Agosto de 1931

Rodolfo Cantó  
*[Signature]*

Son Ptas. 28'00



RODOLFO CANTO



Se recibió de don Rodolfo Canto  
la cantidad de Pesos

El día de Mayo de 1902

*[Handwritten signature]*

son Pesos

## Cuenta para la Colonia de Paris

|     | <u>Acabos</u>                         | Plas, cts |
|-----|---------------------------------------|-----------|
| Por | Trabajos en la fomba, varias veces    | 15,75     |
| "   | Colocar fomba y tuto de plomo         | 9,50      |
| "   | Manguito y trabajo fomba              | 5,50      |
| "   | Comprar cacharros, fombos y cacerolas | 2,50      |
|     | Total                                 | 33,25     |
|     | Desembolso y pello                    | 0,55      |

Hijalaterias p.º Herman Cortes, 11 32,70  
 Conforme p.º Pirelli perretas 32,70  
 Rafael Resalva  
 Gaspar Buforn

27  
28  
29  
30  
31  
32  
33  
34  
35  
36  
37  
38  
39  
40  
41  
42  
43  
44  
45  
46  
47  
48  
49  
50  
51  
52  
53  
54  
55  
56  
57  
58  
59  
60  
61  
62  
63  
64  
65  
66  
67  
68  
69  
70  
71  
72  
73  
74  
75  
76  
77  
78  
79  
80  
81  
82  
83  
84  
85  
86  
87  
88  
89  
90  
91  
92  
93  
94  
95  
96  
97  
98  
99  
100

Camión de Transportes S. P.

- DE -

Lorenzo Barceló

Agencia en Alcoy: COMIDAS FORNOS

Bañeres

de

de 193

Núm. 7304

N. 3

8 JUN 1931

Sr. D. *Amo Ayuntamiento - De Alcoy -* Debe:

| Mes | Día | CONCEPTOS                                             | Plas. | Cts.                |
|-----|-----|-------------------------------------------------------|-------|---------------------|
|     |     | <i>Portes de un % de perfolas.</i>                    |       | <i>65</i>           |
|     |     | <i>" " por el viaje camion completo a Villajoyosa</i> |       | <i>80</i>           |
|     |     | <i>Comporecc</i>                                      |       | <i>8065</i>         |
|     |     | <i>Aumento del 1'20% y sello.</i>                     |       | <i>112</i>          |
|     |     | <i>Rafael Puoltra Recibi</i>                          |       | <i>Total = 8177</i> |
|     |     | <i><del>Lorenzo Barceló</del></i>                     |       |                     |
|     |     | <i>para pagar enseguida</i>                           |       |                     |



N.º

# Arrendamiento Colonias

|                      |        |
|----------------------|--------|
| 45 docenas huevos de | 256    |
| son fresas           | 708 p. |
| 10 conejos           | 32 ps. |
| 10 gallinas          | 92 ps. |

May 26 junio de 1951.

|                    |     |
|--------------------|-----|
| uniformes y Ricles | 232 |
| Rosario Rivas      | 295 |
| <hr/>              |     |
| Total = 234,95     |     |

Para cubrir en su vida

ARROCES

CARLOS PELLICER SELFA

Exportación de alubias y cacahuet

Especialidad en clases selectas

Benifayó de Junio de 1931

(Valencia)

C. Lau Ninos Sr. D. Salvador Cerec.

Simultaneamente

Abog.

Muy señor mio: Con esta fecha y en cumplimiento del pedido que me tiene hecho por mediación de mi rep. Sr. Mac han sido entregados, de su orden cuenta y riesgo, al L. O. B. O. sea según el adjunto talón núm. 4594 los géneros detallados al pie de la presente, cuyo importe de

Ptas.

70.-

paso al débito de su cuenta, esperando se sirva acreditármelas en la misma y tomarse nota de que sin otro aviso, dispondré por el citado valor en giro a su cargo al 9 de julio próximo, el que no dudo será debidamente atendido.

En espera de sus gratas y nuevas órdenes, queda suyo afmo. S. S.



Factura núm.

2101

NOTAS.-La condición de pago es al contado, en esta plaza, para todos los casos, aun cuando para reembolsarme giraré según haya quedado convenido, directa o indirectamente. -Todas las cuestiones que se deriven por falta de pago u otra causa cualquiera, serán precisamente resueltas ante los Tribunales de mi distrito. -Toda reclamación que sea hecha después de retirada la mercancía de la estación o muelle, no será atendida y quedará la remesa como aceptada por el comprador, siendo de su cuenta los gastos que origine cualquier devolución.

| Marcas                      | Sacos | Kilos | CONTENIDO     | PRECIO |      | TOTAL   |      |
|-----------------------------|-------|-------|---------------|--------|------|---------|------|
|                             |       |       |               | Ptas   | Cts. | Pesetas | Cts. |
| L. O.                       | 1     | 100   | Alubias Pinet | 70     | -    | 70      | -    |
| Conforme<br>Rafael B...<br> |       |       |               |        |      |         |      |

Cuenta corriente en el Banco Español de Crédito, Benifayó



≡ CARLOS PELLICER SELVA ≡

Exposición de ideas y conceptos

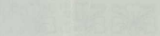
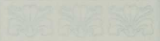

*Handwritten notes in the upper right section, including the word 'Lecturas' and other illegible scribbles.*

*Handwritten notes in the middle right section, including the word 'Lecturas' and other illegible scribbles.*



A large table with multiple columns and rows, mostly blank or containing very faint text. The table structure is visible but the content is illegible due to fading and the angle of the page.

ACEPTO 23 JUN 1937  
de 1937

D4900521



BENIFAYO BANCO ESPAÑOL DE CRÉDITO

6931



9 de Junio de 1937

9/7

Por Estos - f. -

A miere de julio se servirá V. pagar por esta primera de cambio, no habiéndola hecho por la segunda a la orden de Banco Español de Crédito la cantidad de setenta pta.

valor en cuenta que sentará V. en Alcoy según aviso de S. S. S.

A Dn. Salvador Leres,  
Ayuntamiento - C. San Nicola 126.  
sin Gasto, Alcoy.

Carlos Tellicer

18

RECIBIMOS  
BANCO ESPAÑOL DE CRÉDITO  
SUCURSAL DE ALCOY

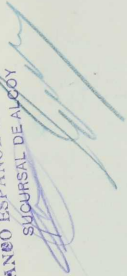
A handwritten signature in blue ink, consisting of several overlapping, stylized strokes, positioned over the printed text.



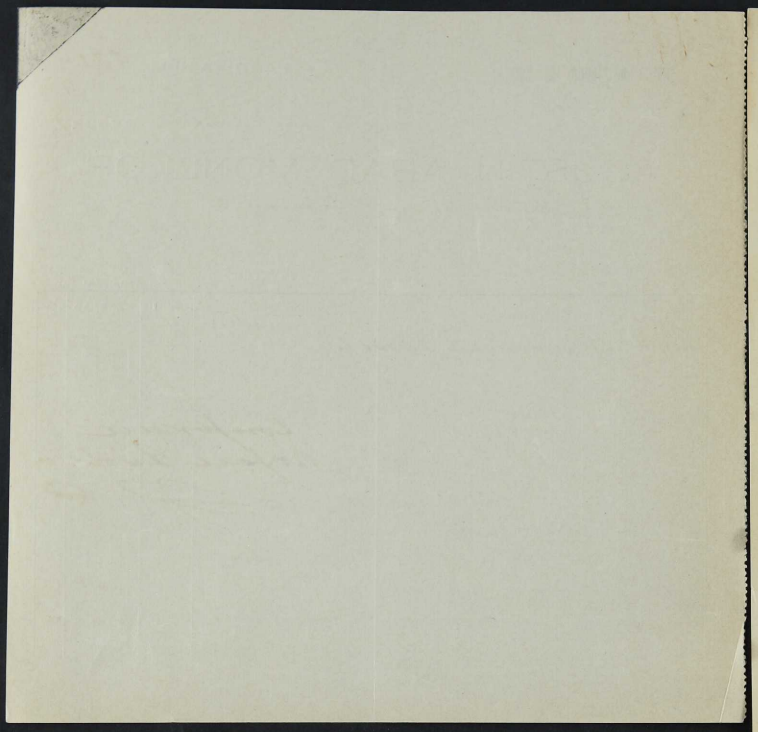

N° 6

## HOJALATERÍA

SE COLOCAN

CAÑERÍAS DE

PLOMO

Y CRISTALES DE

TODAS CLASES

SE CONSTRUYEN

DEPÓSITOS

DE

PLOMO Y ZINC

Jorge Pérez

Pintor Casanova, 3 y 5 :: Factura n.º

Alcoy 10 de Julio de 1921

Sr. D. Rafael Peidro (Historia escolar "El Paraiso" Debe.

| MES   | DÍA |                                                       | PRECI | PESETAS | CTS |
|-------|-----|-------------------------------------------------------|-------|---------|-----|
| Julio | 6   | Por hacer 160 planchitos con sus<br>muros del 1 al 80 | 0'10  | 16      |     |
|       |     | Recibo                                                |       |         |     |
|       |     | compromiso                                            |       |         |     |
|       |     | Rafael Peidro                                         |       |         |     |



Ayuntamiento de Alcoy (7)  
Coloniales Escolares)

180 kilos patatas a 0'25 ~~0'25~~ kilo

A los pesetas 45

Comproves Alcoy 19/7/21

Rafael Guzmán Recibi.

~~Rafael Guzmán~~ Rafael Aruengot



... ..  
... ..

The total weight is 2.02 lbs

New York, N.Y.

... ..  
... ..  
... ..

B7184098

de 19 de JUN 1931 de

W.

EMILIANO MAROTO HERRERO  
HIJO DE LEANDRO MAROTO  
009597  
EXPORTADOR DE LEGUMBRES  
ARÉVALO

ARÉVALO

de 27 JUN 1931 de 19

15-7

BANCO CENTRAL

PTAS 145

E 04188

OCHO DIAS VISTA

se servirá V. pagar por esta PRIMERA

a la orden de

PRIMERA

BANCO CENTRAL  
004984

BANCO CENTRAL

la cantidad de

PISETAS

cuatro

valor CUENTA que sentará V. en LA MIA según aviso de S.S.

A Don Salvador Peres Santonja del Cir.

Guillermo Peres

SIN GASTOS

Alcay

PARA SUS TRANSACCIONES BANCARIAS,  
DIRIJASE SIEMPRE AL BANCO CENTRAL



BANCO CENTRAL  
SUCURSAL DE ALCOY  
RECIBIMOS

Encarecidamente ruego al cobrador de este efecto, en caso de no ser pagado, para justificar los gastos de devolución que concurra la nueva tarifa, haga constar lo que indica el libranco, para evitar disculpas por ninguna de las partes, a fin de adeudar los gastos a quien corresponda, devolviendo el efecto a la mayor brevedad posible.

EXPORTACION DE GERBANZOS DE CASTILLA

ALUBIAS-LENTEJAS  
Y  
PIÑONES

CLASIFICACION MECANICA

TELÉFONO 7  
DIRECCION TELEGRAFICA: EMILIANO MAROTO  
RUDOLF MOSE-CODE

CC. } BANCO DE ESPAÑA-AVILA  
BANCO CENTRAL-ARÉVALO

N<sup>o</sup> 7

# EMILIANO MAROTO HERRERO

HIJO DE LEANDRO MAROTO

L/B *Arévalo*, 6 de junio de 1.931

(ÁVILA)

Sr. D. Salvador Pérez Santohja  
Alcoy

Muy Sr. mio : En cumplimiento de la orden que se ha servido pasarme por m/ de D. Miguel Peidro, remito a Vd . de su cuenta y riesgo por f. c. según talón adjunto, los géneros expresados en factura al pié, cuyo importe le debito en cuenta, valor a los 30 dias fecha de la presente, que giraré a s/cargo sin más aviso.

Confiado en que el género será de su agrado y me seguirá honrando con sus nuevos y estimados encargos, me es grato saludarle y reiterarme de Vd . muy atento S. S.,

q. e. s. m.,

FACTURA N.º 9.401,

EXPEDICION N.º

| SACOS                                  | MARCAS Y NUMERACION | PESO KILOGRAMOS | ARTÍCULO       | PRECIO DE            |         | TOTAL |  |
|----------------------------------------|---------------------|-----------------|----------------|----------------------|---------|-------|--|
|                                        |                     |                 |                | 1/2 KILOS CON ENVASE | PESETAS | CTS.  |  |
| 1                                      | S.P.S.<br>26        | 100             | Gerbanzos..... | 145*                 | 145     | 00    |  |
| <i>Caupome</i><br><i>Rafael Peidro</i> |                     |                 |                | S. E. u O.           |         |       |  |

Condiciones generales: La mercancía viaja por cuenta y riesgo del comprador, no respondiendo de averías, faldas de peso u otro cualquier incidente que pudiese ocurrir.  
El comprador se somete a los Tribunales de esta plaza para cualquier asunto judicial.

# EMILIANO MAROTO HERRERO

HNO DE LEONORO MAROTO

ALUMNAS-CENTELAS  
BIMONES  
CLASIFICACION MEDIANCA

May 27, 1911

*Dr. Pedro*

Por el presente se certifica que el Sr. Emiliano Maroto Herrerero, hijo de Leonoro Maroto, ha sido admitido en el curso de Medicina en la Universidad de Zaragoza, en el año de 1911. El Sr. Maroto ha pagado el importe correspondiente a las matrículas y a los gastos de inscripción, y se le ha expedido el boleto de inscripción correspondiente. En consecuencia, se le permite matricularse en el curso de Medicina en el año de 1911.

*[Handwritten signature]*

PAGURA N.º 0.101

| DESCRIPCION           | CANTIDAD | VALOR | TOTAL      |
|-----------------------|----------|-------|------------|
| Matrícula             | 1        | 100   | 100        |
| Gastos de inscripción | 1        | 100   | 200        |
| <b>TOTAL</b>          |          |       | <b>300</b> |

*[Handwritten signature]*

Este documento es propiedad de la Universidad de Zaragoza y no debe ser vendido, cedido o prestado a terceros.

Asistencia de Alcega <sup>Nº 23</sup>  
Colonias Escolares

---

205 kg patatas a 0'25 Pk kilo

Alcega 51'25 Pk

conforme Recibi  
Rafael Siza  
Rafael Arriaga

~~Alcega~~  
1/8/21

*[Faint, illegible handwriting on a lined page, possibly bleed-through from the reverse side.]*

Nº 9

Miguel Jordá Pérez

Núm. 15

He recibido de el Exceletisimo Ayuntamiento  
la cantidad de Pesetas doce

por importe de 8 Kilos de café de Regimen  
comforme

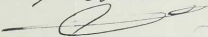
Rafael Luaces  

Alcoy 25 de Junio de 1931

Son Ptas. N12 V

Miguel Jordá  





Nº 2

Ayuntamiento de Alcoy - Colonial

Por 225 kg patatas a 0'25 pts kg.  
en cuatro sacos.

Por 56'25 pts <sup>sueldo de un mes del 20% y timbre</sup>  
A ser 57'08 p.

comprado Alcoy 27/6/21

Rafael Lidón Recibi.

Rafael Arumayo

Para cobrar en seguida.

Handwritten text at the top of the page, possibly a title or header.

Handwritten text in the middle section of the page.

Handwritten text in the lower middle section of the page.

Handwritten text in the lower section of the page.

Handwritten text at the bottom of the page, possibly a signature or footer.

Enrique Payá (Flare)

SANTA ISABEL, 29

Alcoy 20 de 6 de 1931 N<sup>o</sup> 12

Sr. D. Salvador Pérez (Ayuntamiento) Debe:

| Expedición | PROCEDENCIA | Bultos | Géneros  | Kilos | P. F. C. | A. M. | A.   | Pesetas | Cts. |
|------------|-------------|--------|----------|-------|----------|-------|------|---------|------|
| 4128       | Arrevalo    | 1      | garbanos | 100   | 9 00     |       | 0 70 | 9 70    |      |
| 4597       | Brenizajo   | 1      | alubias  | 100   | 1 95     |       | 0 70 | 2 65    |      |
|            |             |        |          |       |          |       |      | 12 35   |      |
| 5942       | Caluernes   | 2      | arroz    | 100   | 1 90     |       | 0 70 | 2 60    |      |
| 5557       | "           | 1      | "        | 100   | 2 20     |       | 0 70 | 2 90    |      |
|            |             |        |          |       |          |       |      | 17 85   |      |

Conforme  
Salvador Pérez

*[Signature]*





Nom.

1881

de l'année 1881

de l'année 1881

de l'année 1881

de l'année 1881

de l'année 1881

de l'année 1881

de l'année 1881

de l'année 1881

AUTOS ALQUILER Y OMNIBUS ESTACION  
SERVICIOS PARA BODAS Y BAUTIZOS  
CARROS PARA TRANSPORTE

Nº 31

# PASCUAL JULIÁ

Despacho: P. P. Nuevo, 2-Garage: Gallardo, 5-Teléfono 249

Sr. Exelentísimo Ayuntamiento, Colonia Debe:  
Alcoy 29 de Agosto de 1931

| Mes | Día |                                                                                    | Pesetas | Cts. |
|-----|-----|------------------------------------------------------------------------------------|---------|------|
| -   | -   | Omnibus a Villajoyosa                                                              | 140     |      |
|     |     | conforme                                                                           |         |      |
|     |     | Rafael Rucio                                                                       |         |      |
|     |     |  |         |      |



1874

# PASQUALE JULIA

THE FIRST PART OF THE  
THE SECOND PART OF THE  
THE THIRD PART OF THE

| NAME | AGE | SEX |
|------|-----|-----|
|      |     |     |
|      |     |     |
|      |     |     |
|      |     |     |
|      |     |     |

Nº 44

Expte <sup>mo</sup> -- Ayuntamiento de Olney  
Colonias Escolares Debe

en fecha 27 Junio  
Por- 18 K. Menbrillo a 1'65 - 29'70  
en fecha 16 Julio

24 K. Menbrillo 1'65 - 39'60  
en fecha 4 Agosto

24 K. Menbrillo 1'65 39'60

Total - 108'90



Preibi  
L. Gadea Molto

Comprova  
Rafael Biedra

Olney 10 de Setembre 1931



11047

Recibimos del Excmo. Ayuntamiento de Alcoy. Colonias, la cantidad de Pesetas. mil cuatrocientas, por los servicios de autom6viles 4 Villajoyosa, prestados a la Colonia Escolar de Alcoy, segun detalle al pie.

Son. Ptas. 1.400,-  
=====



Alcoy 5 de Septiembre de 1931  
Automoviles La Alcobana, S.A.  
UN CONSEJERO DELEGADO

*Mig. Ruiz*

1931

|        |    |                                                     |       |       |
|--------|----|-----------------------------------------------------|-------|-------|
| Julio  | 1º | Salida con la 1ª Colonia, y regresa el coche vacio. | Ptas. | 250,- |
| id.    | 15 | Salida id 2ª id. y regresar con la 1ª Colonia.      | "     | 300,- |
| id.    | 30 | id. id. 3ª id. id. id. 2ª id.                       | "     | 300,- |
| Agosto | 14 | id. id. 4ª id. id. id. 3ª id.                       | "     | 300,- |
| id.    | 29 | id. del coche vacio y regresar con la 4ª Colonia.   | "     | 250,- |

Total Pesetas. 1400,--  
=====

*Cuiforuce*  
*Rafael Peidra*  
*[Signature]*

De este recibo se tiene  
que hacer una baja  
de Trecientos cincuenta  
pesetas que es de la  
empresa como activa  
tivo para las Colonias

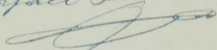
Rafael Roldán  

Las facturas de cada mes corresponden al consumo hasta la fecha de la lectura del mismo mes que está indicada en la libreta del contador.

**Por razón de seguridad**

Pídase a los cobradores EL CARNET de IDENTIDAD que los mismos deben presentar a toda petición de los abonados.

El haber hecho efectivo este recibo, no supone el pago de los anteriores.

**Extracto de la póliza de Abono. — Artículo IX**

La Sociedad **Distribución Eléctrica Alicantina**, se reserva el derecho de cortar la comunicación con la red sin previo aviso ni trámite judicial, pudiendo además dar por rescindido este contrato sin perjuicio de ejercer las acciones judiciales a que tuviese derecho.

A) Cuando el abonado no pague el recibo a los cinco días de su presentación.

B) Cuando el abonado haya realizado o tanteado algún fraude de cualquier clase.

# DISTRIBUCIÓN ELÉCTRICA ALICANTINA S. A.

DOMICILIO SOCIAL: CALDERÓN DE LA BARCA, 16.--ALICANTE

Colonia Escolar Alcoyans

Agosto 1931

Cuenta n.º 5,292  
Parais,  
VILLAJYOUSA

RECIBIMOS  
D. E. A.

*S. Balata*  
Consejero Delegado

**DEBE**

Por el servicio eléctrico de **ALUMBRADO** según detalle a continuación, pagadero a la presentación de este recibo.

| Fecha  | LECTURAS |          | Consumo<br>K. W. H. | A facturar<br>K. W. H. | Precio | Importe-Pesetas | Cuota fija o<br>mínimum | Importe<br>de la energía | Impuestos | Alquiler | Timbre | TOTAL   |
|--------|----------|----------|---------------------|------------------------|--------|-----------------|-------------------------|--------------------------|-----------|----------|--------|---------|
|        | Actual   | Anterior |                     |                        |        |                 |                         |                          |           |          |        |         |
| AGO 20 | 4 2 3    | 2        | 4 2 1               | 4 2 1,6 5              |        | 2 7,3 6         | ,85                     | 2 8,2 1                  | 6,2 4     | ,5 0     | ,1 5   | 3 5 1 0 |

*Comprova  
Rafael Reicha*



FORMULARIO DE RECIBO - DISTRIBUCIÓN ELÉCTRICA ALICANTINA S. A.

49.42

Fatas

14.42  
75.10  

---

89.52

AGUSTIN GALIANA Y CRIADO

MEDICINA Y CIRUGÍA GENERAL

DIATERMIA " SOL ARTIFICIAL

CORRIENTES ELÉCTRICAS

CONSULTA DE 9 A 11

313f

COLÓN, 51

VILLAJYOYA (ALICANTE)

Nº 49

Se recibió del Presidente de la Comi-  
sion de Fomento de Alroy la canti-  
dad de 170 pts 40 ctms tiempo de  
mis honorarios y los del Puerto ante  
Sr. Haldó por la asistencia facultativa  
a la Aborin Frolan de Alroy.

Villajoyosa 19 de Agosto de 1904  
Agustin Galiano  
Y Criado

150



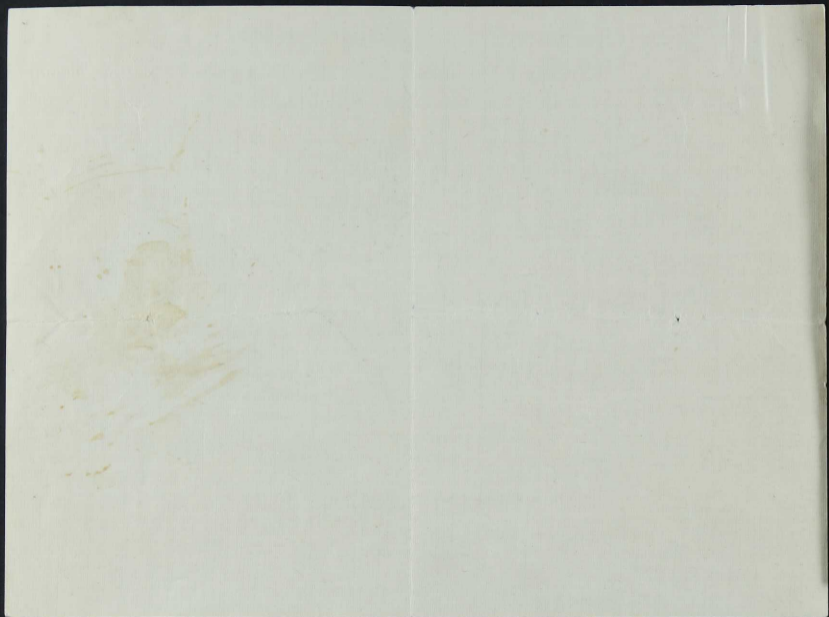

313f

Compañía de  
en el pueblo de Aguiñe  
Galana Colonias  
19 Agosto 1931

Vale por CIENTO CINCUENTA PESETAS, para atenciones de las Colonias Escolares.

Alcoy, 19 de Agosto de 1931

~~Compañía de  
Rafael F. F. F.  
[Signature]~~

Vale por CINCO CINCuenta PUNTOS, para abonar

ciones de las Colonias Escolares.

Alcald, 18 de Agosto de 1931

He recibido del Ayuntamiento de Alcoy, Colonias Escolares, la cantidad de CIENTO TREINTA Y DOS pesetas, en concepto de quince dietas como Administrador de la tercera de las indicadas Colonias.

Alcoy 21 de Agosto de 1931

*José Blanes*

Son Ptas.##-132-##.Eivas.

El estudio del comportamiento de los  
en el momento de salir y en el momento de  
en el momento de salir y en el momento de  
El estudio del comportamiento de los  
en el momento de salir y en el momento de

El estudio del comportamiento de los

He recibido del Ayuntamiento de  
Alcoy colonias escolares, la cantidad de  
Pts. ciento treinta y dos en concepto  
de quince dietas como administrador  
de la primera de las indicadas colonias.

Alcoy 24 de Julio 1934

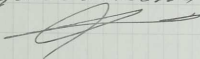
Comprova,  
Rafael Lladres  

Recibi  
Juan<sup>co</sup> Poyó  

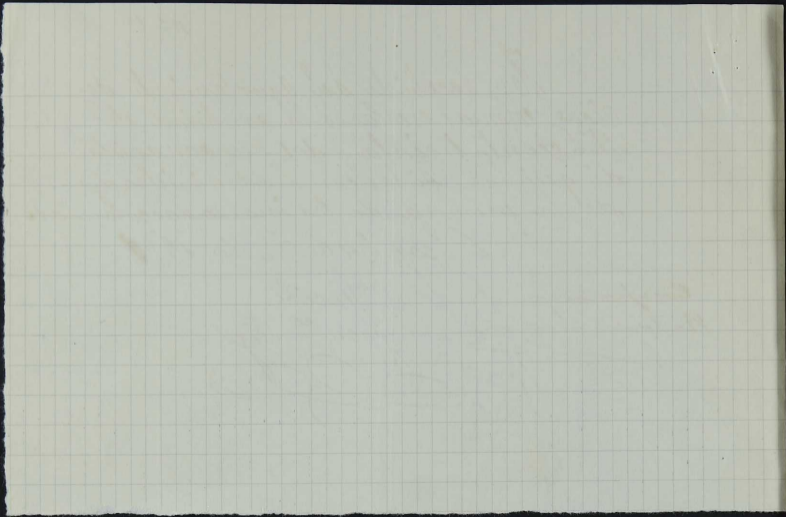



EL VOLCANO ALCOYANO



TALLERES DE CONSTRUCCION Y FUNDICION

# Rodes Hermanos

CTAS. DTES. CON EL BANCO ESPAÑA, HISPANO AMERICANO, CENTRAL, BILBAO Y ESPAÑOL CRÉDITO EN ALCOY Y BANCO CASTELLÓN EN CASTELLÓN

Alcoy 23 de Julio de 1931.

CERTIFICAMOS que el operario Francisco Payá, oficial tornero de esta casa, ha dejado de trabajar por espacio de 17 días por tener que ir a la Colonia Escolar. El jornal que percibe en esta casa es de Ptas. 1.10 la hora.

Alcoy a 23 de Julio de 1931.





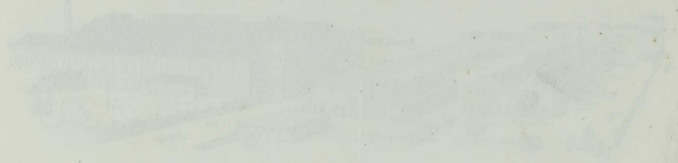

Robert Johnson

1870





10

ELABORACIÓN DE ARROCES Y SUS HARINAS

EXPORTACIÓN DE CACAHUET  
LUBIAS Y OTROS GRANOS

ARROCES



ESPECIALIDAD EN NUESTROS MATIZADOS

"LA VICTORIA"

(MARCA REGISTRADA)

TELEGRAMAS: PEREGALI

CORREO. APARTADO N.º 2

TELÉFONO { T. 13 (OFICINAS) } GRUPO ALICIA  
{ T. 12 (PARTICULAR) }

CUENTA CORRIENTE

- Banco de España en Valencia
- Higano-Americanos
- Español del Río de la Plata
- Bilbao
- Anglo Sud American Branch Ltd.
- Banco Español de Crédito en Tabares
- de Valencia

# PÉREZ, GALIANA Y C.<sup>IA</sup>

ES COPIA

Tabernes de Valldigna 20y 30 Junio de 19 31

(VALENCIA-ESPAÑA)

N.º 14

Sr. Don Salvador Perez (Ayuntamiento)

Muy señor nuestro:

Alcoy  
San Nicolas 126

Cumpliendo el pedido que se ha servido confíarnos por  
ntro agente Sr Abad hemos expedido de su cuenta  
y riesgo por f.o.p.v.d esa según talón o cono-  
cimiento embarque núm. 5342/57 los géneros cuya factura de-  
tallamos al final.

Debitamos en su cuenta

PTAS. = 130<sup>50</sup> = que se servirá reconocer valor a 30 días fecha fac-  
tura sin otro aviso.

Confiando quedará V. satisfecho de este envío y en es-  
pera de sus nuevas órdenes, nos repetimos de V. afmos. s. s.



PEDIDO n.º 9342/86 FACTURA n.º 10035/61 de las mercaderías que entregamos.

| Marcas | Sacos | Kilos | CONTENIDO                              | Pesetas    | Cts. | Pesetas  | Cts. |
|--------|-------|-------|----------------------------------------|------------|------|----------|------|
| S P    | 3     | 200   | Arroz Bomba Extra<br>"Tipo Calasparra" | 65         | -    | 130      | -    |
|        |       |       | Diferencia envase moreno               |            |      | 25       | 50   |
|        |       |       |                                        | Total..... |      | 130      | 50   |
|        |       |       |                                        |            |      | S.E.ú 0. |      |

PESETAS CIENTO TREINTA CON CINCUENTA CTS

Pagado, entregado y firmado / Salvador

CONDICIONES DE VENTA.—1.º El pago ha de hacerse en esta plaza, a cuya jurisdicción o a cuya liquidación o a que convenga a esta su casa se somete el comprador para  
hacer sin cuyo requisito no respondemos de los perjuicios que puedan ocurrir.—2.º Los señores correspondientes que se dirijan por primera vez a esta casa  
para no retrasar la orden deben acompañar el importe del pedido.—3.º Advertimos a nuestros favorecidos que servimos sus demandas al precio corriente  
de que o bordo Groo Valencia.—4.º Esta casa no responde de los géneros una vez puestos en la estación ferroviaria de embarque  
de que o bordo Groo Valencia.—5.º No admitimos reclamaciones sobre porras de ferrocarril, pues esta su casa siempre consignó en la hoja de expedición la  
pues de retirado el género de la estación del ferrocarril.—6.º La empresa de ferrocarriles exige boletín de garantía para las expediciones que no se hagan  
con envase doble, por lo que, al pasar la orden de pedido, deberá expresarse el envase que se desee, teniendo presente que no respondemos de averías o derrames.



REGISTRADO EN EL MINISTERIO DE FISCALIA  
 "LA VICTORIA"  
 MARCA REGISTRADA

ES COPIA

PÉREZ, GALIANA Y C. A

ESTABLECIMIENTO INDUSTRIAL  
 CORRAL, ARRATIAZ Nº 2

CENTRO INDUSTRIAL

SECCION DE FISCALIA  
 Y DE TRIBUTACION  
 DE LOS DICHOS  
 ESTABLECIMIENTOS  
 INDUSTRIALES  
 Y DE TRIBUTACION  
 DE LOS DICHOS  
 ESTABLECIMIENTOS  
 INDUSTRIALES

Sr. Don Salvador Perez (Ayuntamiento)

09002  
 09001

May señor nuestro:  
 Cumpliendo el pedido que se ha servido confor a las cuentas por  
 otro agente Sr. Abad hemos expedido de su cuenta  
 y riesgo por 1.000,00 pesetas según talon a cono-  
 cimiento embargue para el pago de los gastos de  
 tallamos al final.  
 Deditamos en su cuenta  
 PTAS = 100,00 = que se servirá reconocer valor a 30 dias fecha  
 luna sin otro aviso.

Confirmando quedará V. satisfecho de este envío y en su  
 peta de sus nuevas ordenes, nos repetiremos en lo posible.



PEPIDO Nº 242,86 FACTURA Nº 10038 El de las mercancías que expusimos.

| Articlos | Secos | Kilos | CONTENIDO                              | Puntos | Cts | Puntos | Cts |
|----------|-------|-------|----------------------------------------|--------|-----|--------|-----|
| 3 P      | 3     | 206   | Artes Bomba Artes<br>"Tipo Calasparro" | 85     | -   | 18     | 18  |
|          |       |       | Diferencia envase tornos               | 25     |     |        |     |
|          |       |       | Total.....                             |        |     |        |     |

PRETAS SIN OTRA VENTA CON CUENTA DE

Este documento es un recibo de pago de un pedido de mercancías. El valor del pedido es de 100,00 pesetas. El pago se realizó en efectivo el día 10 de mayo de 1900. El documento es válido para el pago de los gastos de transporte y de otros servicios. El documento es válido para el pago de los gastos de transporte y de otros servicios.



11-12

11-12

11-12

Parcelso - Ant.º francés

Anselmo Brasil, 28-pral.

Factura N.º 19609

N.º 18

Cpt.º \_\_\_\_\_ Art.º \_\_\_\_\_ N.º \_\_\_\_\_

ALCOY 30 de Junio 1931

EXMO. AYUNTAMIENTO. (Para las Colonias)

C I U D A D.

=====

|                                |              |
|--------------------------------|--------------|
| 1 Bascula de 200 Kg. con pesas | 145'--       |
| Dto especial 8 %               | <u>11'60</u> |
| Total                          | 133'40       |
|                                | =====        |
| S. E. u O.                     |              |

Encargada por el Sr. Peidro.

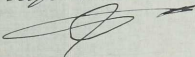
Comprova  
Rafael Baidin  

RECIBI.







N.º V. KAASHANDEL

19080  
217



H

1931 Rotterdam, de 10 de Agosto de 1931.

237

Sin Gastos.

Por Plas 102,10

El 10 de Septiembre próximo se servirá Vd. mandar pagar por esta  
Primera de Cambio (no habiendolo hecho por segunda) a la orden de  
Banco Hispano Americano la cantidad de

BANCO  
HISPANO AMERICANO  
027934

Ciento dos y 10/100 Pesetas

Valor en cuenta, que anotará Vd. en cuenta sin ó según aviso de S. P. S.

A Excmo Ayuntamiento  
(Colonias Esclavas)  
Alcoy.

N.º 11924

P. P. N.V. KAASHANDEL BETZ & JAY

*[Signature]*  
*[Signature]*  
Directeur.

Recibimos

Banco Hispano Americano

Por pagar

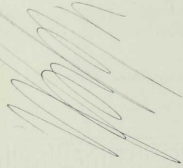

Por mediación del  
Sr. Carbonell

*g.º n.º 36.*

Agenté de Alcoy



*Note pour M* Excmo. Ayuntamiento.-(Colonias Escolares).  
Alcoy.

Rotterdam le 10 Agosto 1931.

Nº 356/356.

|       |                             |      |       |  |
|-------|-----------------------------|------|-------|--|
| Cajas | 1 cajas de 8 quesos de bola |      |       |  |
| 116.  | 1/2 duro 40 % crema marca   |      |       |  |
|       | "La Campesina" 12 Kg.....á  | 5.68 | 68.15 |  |

|                      |            |  |       |  |
|----------------------|------------|--|-------|--|
| <i>Composicion</i>   | 3 % Dto... |  | 2.05  |  |
| <i>Rafael Ruidor</i> |            |  | 66.10 |  |

|               |     |        |  |
|---------------|-----|--------|--|
| Gastos....á   | 3.- | 36.-   |  |
| Total Pesetas |     | 102.10 |  |

~~-----~~  
Pagadero á 30 dias por giro  
Banco His uno Americano.





18072  
X

Sin Gastos.

18 AGOS. 1937

Rotterdam, de 18 de Julio de 1937 78 Por Fls 102,35

El 18 de Agosto próximo se servira Vd. mandar pagar por esta  
Primera de Cambio (no habiendolo hecho por la segunda) a la orden de  
Banco Hispano Americano la cantidad de 63,375

Ciento dos y 35/100 Pesetas

Valor en cuenta, que anotará Vd. en cuenta sin ó segun aviso de J.P.P.

A Excmo Ayuntamiento  
Colonias esclavas.

Alcay.

Nº. 11470

N.V. KAASHANDEL DETZ & ZY

*[Handwritten signatures]*

BANCO  
HISPANO AMERICANO  
63.375  
ALCOY

KAASHANDEL  
J  
K  
B  
CLASE III  
PARA EFECTOS DE COLECCION  
40 CENTIMOS

Recibimos

Banco Hispano Americano

Pagos

de

J<sup>a</sup> m<sup>o</sup> 26.

Por mediación del

Sr. Carbonell

Agente de Alcoy



Note pour M<sup>e</sup> Excmo. Ayuntamiento.- Colonias escolares  
Alcoy.

Rotterdam le 18 Julio 1931 N<sup>o</sup> 349/349.

|       |                             |      |        |  |
|-------|-----------------------------|------|--------|--|
| Cajas | 1 cajas de 8 quesos de bola |      |        |  |
| 107.  | 1/2 duro 40 % crema marca   |      |        |  |
|       | "La Campesina" 12.5 Kg...   | 5.35 | 66.85  |  |
|       | 3 % Dto....                 |      | 2.00   |  |
|       |                             |      | 64.85  |  |
|       | Gastos....                  | 3.-  | 37.50  |  |
|       | Total Pesetas.              |      | 102.35 |  |

Conforme  
Rafael Biech...

Pagadero a 30 dias por giro  
Banco Hispano Americano.









Recibimos  
Banco Hispano Americano

Pudimos  
R. S. [Signature]

por mediación del

Nº 17.

Sr. Carbonell

Agente de Alcoy.



Note pour M<sup>e</sup> Excmo. Ayuntamiento.- (Colonias escolares)  
Alcoy.

Rotterdam le 25 Junio 19 31. Nº 335/335.

|       |                             |      |       |  |
|-------|-----------------------------|------|-------|--|
| Cajas | 1 cajas de 8 quesos de bola |      |       |  |
| 175.  | 1/2 duro 40 % crema marca   |      |       |  |
|       | "La Campesina" 12 Kg.....   | 5.50 | 66.00 |  |
|       | 3 % Dto....                 |      | 2.00  |  |
|       |                             |      | 64.00 |  |
|       | Gastos....                  | 2.93 | 35.15 |  |
|       | Total Pesetas.              |      | 99.15 |  |

*Ex fornice*  
*Rafael Bieder*

~~-----~~  
Pagadero á 30 dias por giro  
Banco Hispano Americano.



*para cobrar por letras*



J.º m.º 19.

Exmo. Ayuntamiento.

(Colonias escolares.)

Debe:

Por 2 sacos A.

peso 120' Kilos á 162'50 Ptas.  $\frac{1}{2}$  Kilos.

Ptas. 195'00

Descuento y sellos..... " 2'50.

Ptas. 197'50.

Alcoy 27 de Junio de 1931.

Son Ptas. 197'50.

Recibi.

P.P. de José Carbonell Vilaplana.

Camilo Carbonell Terés.

Azúcar

Commissaire des Douanes

Administration

Date:

Par M. le Directeur

pour l'expédition à l'Administration

N<sup>o</sup> 1000

Document n<sup>o</sup> 1000

Date: 1970

Alors de l'année de 1970

San Pise, 1970

Heure:

P. P. de José Garçon

Centre Garçon

FÁBRICA DE MUEBLES DE TODAS CLASES

n.º 24

Vda. de Francisco Gras

PINTOR CASANOVA, 20

TELÉFONO NÚM. 391

Alcoy 24 de Julio de 1931



Sr.

Ayuntamiento Colonia Debe:

| MES | DÍA | PESETAS                             | CTS |
|-----|-----|-------------------------------------|-----|
|     |     | Por 80 ganchos a 1250 <sup>00</sup> | 100 |
|     |     | encargado<br>Rafael Cordero         |     |
|     |     | Recibi<br>Vda de Francisco Gras     |     |





Small text at the top left, possibly a date or reference number.

FABRICA Y MUEBLES DE TODAS CLASES

Doña de Francisco Cruz

SEGUNDO NÚM. 201

TERTIO CASAROL N.º 201



Faint handwritten text, possibly a name or address.

Faint handwritten text, possibly a title or description.

| N.º | DESCRIPCIÓN                | VALOR |
|-----|----------------------------|-------|
|     | <i>121 Muebles de sala</i> |       |
|     | <i>122 Muebles de sala</i> |       |
|     | <i>123 Muebles de sala</i> |       |
|     | <i>124 Muebles de sala</i> |       |
|     | <i>125 Muebles de sala</i> |       |
|     | <i>126 Muebles de sala</i> |       |
|     | <i>127 Muebles de sala</i> |       |
|     | <i>128 Muebles de sala</i> |       |
|     | <i>129 Muebles de sala</i> |       |
|     | <i>130 Muebles de sala</i> |       |
|     | <i>131 Muebles de sala</i> |       |
|     | <i>132 Muebles de sala</i> |       |
|     | <i>133 Muebles de sala</i> |       |
|     | <i>134 Muebles de sala</i> |       |
|     | <i>135 Muebles de sala</i> |       |
|     | <i>136 Muebles de sala</i> |       |
|     | <i>137 Muebles de sala</i> |       |
|     | <i>138 Muebles de sala</i> |       |
|     | <i>139 Muebles de sala</i> |       |
|     | <i>140 Muebles de sala</i> |       |

IMPRESA

# liseo Vañó Sanchis

# ACTURA

IMPRESA

—: Trabajos —: tipográficos —: económicos —:

Dos de Mayo, 27 —: —: —: —: —: —: —: —: (Antes San Mauro)

Núm. \_\_\_\_\_

Alcoy 29 de Julio de 1931

Sr. Ayuntamiento de esta Ciudad

Debe:

| MES                                                                                                                     | DÍA |                                                                                          | PESETAS | CTS. |
|-------------------------------------------------------------------------------------------------------------------------|-----|------------------------------------------------------------------------------------------|---------|------|
| Julio                                                                                                                   | 3   | Por 1.000 cartas para la Colonia Escolar Alcoyana y 1.000 sobres, todo con membrete..... | 29      |      |
|                                                                                                                         |     | Total.....                                                                               | 29      |      |
| <p>Recibí</p> <p><i>Liseo Vañó</i></p> <p>Vº. Bº.</p> <p>El Presidente de la Comisión</p> <p><i>Rafael Binalcar</i></p> |     |                                                                                          |         |      |

*[Signature]*



He recibido de la Comision de Colonias Escolares, la cantidad de doscientas cuarenta pesetas, importe 45 docenas de huevos a 2<sup>60</sup> ptes. duos., 10 gallinas y 10 conejos que les he suministrado.

Alcoy 1<sup>o</sup> de Agosto de 1931

Por Elix, Catala fue un  
puedo firmar.  
J. Valls

Conforme.  
Rafael Pioltra



San Blas. 240 ptes.

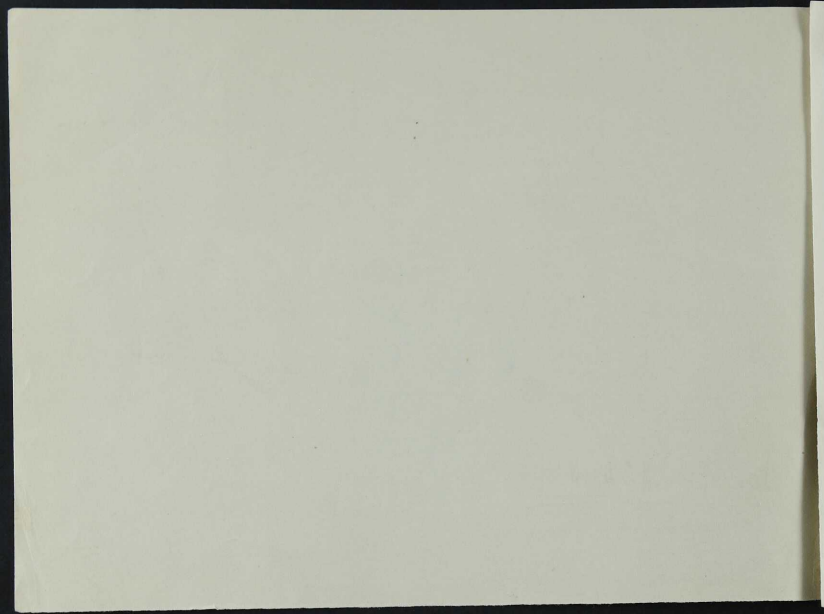

He recibido de la Comisión de Colonias  
Escolares, la cantidad de doscientas cuarenta poses-  
tas, importe de 45 docenas de huevos a 2.60 ptas. ctas.,  
10 gallinas y 10 conejos que les he suministrado

Alcay 20 de Agosto de 1931

Por Blas Catalá que no  
puede firmar.  
F. Walls

Comprova  
Rafael Revolvir

Don # 240 Ptas. ctas.

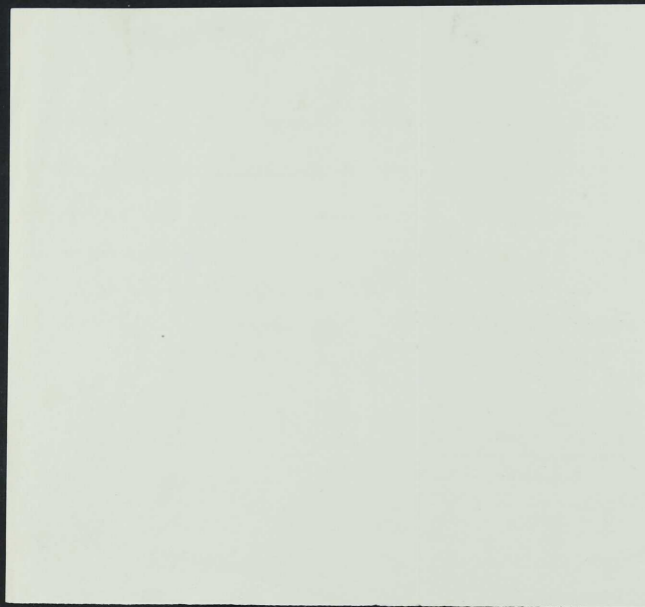

Ayuntamiento Colonia  
1/2 Docena de Huevos  
Precio a 2.60 Ptas 117  
10 Conejos 33  
10 Gallinas 90  
Total Ptas 240  
Elias Catalá

Compro  
Rafael Roldán



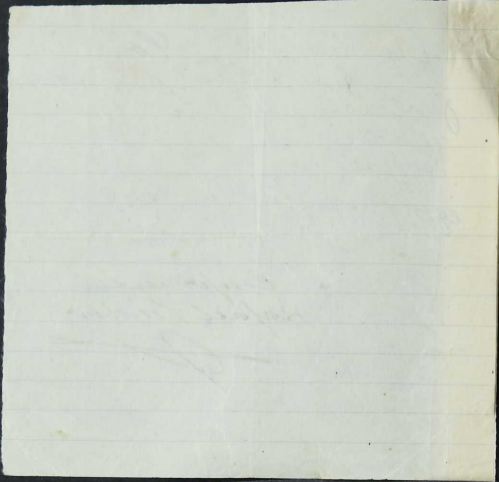

B9298768

N.º 51527

Barcelona 4 de Agosto de 19 31

3/9

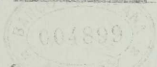

Por Ptas. 151'40



A treinta dias fecha de cambio, no habiéndola hecho por servirá V. pagar por esta primera a la orden de

BANCO DE ESPAÑA

la cantidad de

---ciento cincuenta y una pesetas y cuarenta cts.---

valor en cuenta que sentará V. en la nuestra según aviso de ss.

A DON ALFREDO ESCRIBE  
Médico.- C. Mosen Torregrosa 25  
ALCOY (Alicante)

**SOCIEDAD NESTLÉ**

Anónima Española de Productos Alimenticios  
p. p. especial

1ª

SIN GASTOS



*Recibí*

**POR EL DADO DE ESPAÑA  
EL CALERO DE LA SUCESIÓN DE ALCOY.**







B8354361

N.º 42311

Barcelona

30 de Junio de 19 31

30 JUL 1931  
30 JUL 1931

161

Por Ptas. 151'40

A treinta dias fecha  
de cambio, no habiéndolo hecho por la  
INTERNATIONAL BANKING CORPORATION

61817  
se servirá V. pagar por esta primera  
segunda ELONA a la orden de  
la cantidad de

ERATO INCUENTA UNA SETAS IBA EN EL CENTO

valor en cuenta que sortará V. en la nuestra según aviso de ss.

A DON ALFREDO ESCRICHE (Méico)  
M. Torregrosa, 25  
ALCOY (Alicante)

1<sup>o</sup>

SIN GASTOS

BANCO SOCIEDAD NESTLÉ  
BANCO AMERICANO  
Anónima Española de Productos Alimenticios  
p. p. capital 100 MILLONES DE Ptas.  
022783  
ALCOY Ceballos



SIN GASTOS

PÁGUESE A LA ÓRDEN DE

BANCO HISPANO AMERICANO

VALOR EN CUENTA.

BARCELONA 24 JUL 1931

INTERNATIONAL BANKING CORPORATION

*Deu*

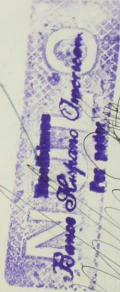

*Receibimos*  
**Banco Hispano Americano**  
*Por poder*

*[Handwritten signature]*

*Mariana*

*[Handwritten line]*

Recibimos

**Banco Hispano Americano**

Por poder

*[Handwritten signature]*





# SOCIEDAD NESTLÉ

AGENCIA GENERAL DE PRODUCTOS ALIMENTICIOS  
 Capital: Ptas. 15.000.000

LA LECHERA



Detalle de los generos expedidos con fecha...  
 por Orden de los señores... desde el Depósito de...  
 correspondientes a su orden recibida por mediación de su orden.

Fábrica en La Fovilla (Barcelona)

Casa Central en Leizor, n.º 42 - Barcelona  
 Teléfono: 14.777

## DELEGACIONES

- ALICANTE - Barcel. Alameda, 11 - Teléfono 201
- SARAGONIA - Vía Leizor, 41
- LEON - Plaza de San Francisco, 10
- LA CORUÑA - Plaza de Oros, 4 - Teléfono 120
- MADRID - Leizor, 20
- MILADA - Leizor, 20
- SEVILLA - Carretera de Sanlúcar, 1
- VALLADOLID - Leizor, 20

BARCELONA  
 AVDA. DE SAN JUAN DE DIOS, 11  
 SIN NÚMERO CIVIL  
 W. 8007

Dr. D. Alfredo Barrene (Médico)  
 C/ Morera Torremorales - 85  
 ALICANTE (Alicante)

| DESCRIPCIÓN                                                                                                | CANTIDAD | PRECIO UNITARIO | TOTAL  |
|------------------------------------------------------------------------------------------------------------|----------|-----------------|--------|
| Leche condensada con azúcar «La Lechera»                                                                   | 12       | 14,50           | 174,00 |
| Leche condensada con azúcar                                                                                |          |                 |        |
| Leche condensada «Nestlé» III                                                                              |          |                 |        |
| Mantecilla de leche «La Lechera» de 400 grs. de 200 grs.                                                   |          |                 |        |
| Quesos franceses «Nestlé» 8 porciones                                                                      |          |                 |        |
| Quesos «La Lechera» 8 porciones                                                                            |          |                 |        |
| <p>Por Orden de los señores... (Alicante)<br/>                 «La Fovilla» - Para la «SOCIETÀ NESTLÉ»</p> |          |                 |        |
| <p>Total importe conciliado</p>                                                                            |          |                 | 174,00 |
| <p>Total importe móvil</p>                                                                                 |          |                 | 3,40   |
| <p>Total importe</p>                                                                                       |          |                 | 177,40 |

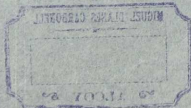

*Dr. D. Alfredo Barrene*

Impreso en Barcelona por la imprenta de "La Lechera" S.A. - Calle de San Juan de Dios, 11 - Teléfono 14.777

B8349741



GALLETAS VIÑAS S.A.

BARCELONA

18 de Julio

de 1931

- 8 AGOS. 1931

015150  
BARCELONA

42

BANCO ANGLO SUD AMERICANO  
B.D. 201921 P  
BARCELONA

Por Ptas. = 133'20 =

A 8 AGOS. 1931

se deberá V. pagar por esta PRIMERA

de cambio, no habiéndolo hecho por la segunda ni Tercera a la orden de

THE ANGLO SOUTH AMERICAN BANK. LTD.

la cantidad de Ptas. ciento

treinta y tres 20%

valor recibido que se contará V. en nuestra cuenta según aviso de S. S. S.

A Ayuntamiento Alcoy Colonias

= Alcoy =

BANCO ANGLO SUD AMERICANO GALLETAS VIÑAS, S. A.  
El Consejero-Delegado

sin gastos

626540

R. Maniz

(Alicante)

ALCOY

SABUESE A LA ÓRDEN DE  
BANCO HISPANO AMERICANO

sin  
VALOR EN CUENTA

BARCELONA - 28 JUL 1931

c. p. BANCO ANGLO-SUD AMERICANO

*Qued*

Receibido

Banco Hispano Americano

Por poder

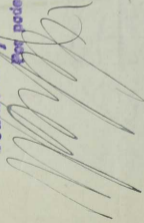

A 2 2000 2152 100



GALETTAS VINO S.A.

LABORAL  
de  
GALETTAS VINO S.A.

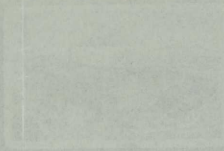

GALETTAS VINO S.A.  
CALLE DE LA...  
N.º...  
TEL. Nº...  
BOGOTÁ, COLOMBIA

**AVISO**  
Se informa a los señores  
que el presente es un  
documento de carácter  
interior.

878

BOGOTÁ, COLOMBIA

He recibido de la Comisión de Colonias Escolares, la cantidad de CIENTO TREINTA Y CUATRO pesetas importe de 45 docenas de huevos que les he suministrado.

Alcoy 9 de Septiembre de 1931

Por Elias Catalá  
que no puede firmar.

Juan Vallés

Conforme.

Rafael Biedma

Son Ptas. #-134-#.



EMILIO REIG

Fábrica de Peladillas  
y Torrat

Nº 37.

Núm. 74

He recibido del Ayuntamiento de esta  
la cantidad de Ptas. veinte y dos

por 30 kgv cabalgate a 180 ptas, y 2 kgv  
caramulos a 11 ptas.

Compromiso  
Rafael Riera

Alcoy 21 de octubre de 1937

Son Ptas. 62

Emilio Reig



|                              |           |
|------------------------------|-----------|
| Mi A <sup>o</sup> 1 de Julio | 78 pts    |
| " " 17 " "                   | 78 "      |
| " " 4 " agosto               | 78 "      |
| " " " " " " " "              | 8 "       |
| <hr/>                        |           |
| Total pts                    | <u>62</u> |



# DROGUERIA Y TIENDA DEL MORO

Casa fundada en 1820 *J<sup>a</sup> u<sup>o</sup> 3<sup>o</sup>*

## Miguel Masiá Cabrera

Polavieja, 31

Teléfono n. 2

*Abril 31 de Julio* de 1934

5. Excmo. Sr. Ayuntamiento (Colonia) Debe:

|                            |         |        |
|----------------------------|---------|--------|
| 40 kg Salsora              | i. 0.80 | 20     |
| 15 " Cloruro               | 0.40    | 10.50  |
| 30 " Lejía líquida         | 0.25    | 7.50   |
| Preparación curar          |         | 5      |
| 2 sobres Chovist 6x12      |         | 5.20   |
| 12 " Sikonast "            | i. 2    | 24     |
| 8 Pírculas Alfa 6 1/2 x 11 |         | 31.20  |
| 2 Cx Revelador Kodak       |         | 7.40   |
| 200 grms Hipoculfito       |         | 50     |
| Compromiso                 |         | 111.30 |
| Rafael Diezlar             |         |        |
| Rector                     |         |        |
| Miguel Masia               |         |        |

PROCURERIA Y TIENDA DEL MORO

CASA FUNDADA EN 1870

Miguel Masia Cabrero



*[Faint, illegible handwritten text, likely bleed-through from the reverse side of the page.]*

Cpt. Art. N.º

N.º 38.

**BATERIA DE COCINA FERRETERIA QUINCALLA PERFUMERIA**

HERRAMIENTAS, HERRAJES PARA OBRAS, TELAS METÁLICAS DE TODAS CLASES.  
 — VAJILLAS, SERVICIOS DE MESA, SERVICIOS DE CAFÉ Y JUEGOS DE CRISTAL —

# SILVERIO PLANES

CALLES POLAVIEJA, 17  
 — Y SAN MAURO, 8 —

SUCESOR DE RICARDO GIL

TELÉFONO NÚM. 107

Alcay 31 de JULIO de 1921.

Sr. **EXCMO. AYUNTAMIENTO** Colonias Escolares Debe:

|              |    |                                            | PRECIO | PESETAS    | CTS.      |
|--------------|----|--------------------------------------------|--------|------------|-----------|
| Junio        | 26 | 1 olla esmalte 30 cm.                      |        | 25         | 00        |
| "            | "  | 1 cacerola esmalte 32 cm.                  |        | 20         | 00        |
| "            | "  | 1 garbillo aluminio                        |        | 2          | 00        |
| "            | "  | 1 colador aluminio                         |        | 2          | 25        |
| "            | "  | 2 doc. platos mesa                         |        | 20         | 00        |
| "            | "  | 1 doc. jicaras                             |        | 5          | 00        |
| "            | "  | 12 saleros                                 |        | 7          | 20        |
| "            | "  | 6 palanganas esmalte                       |        | 31         | 50        |
| "            | "  | 2 soperas                                  |        | 24         | 00        |
| Julio        | 18 | 1 caldera estañada 50 cm.                  |        | 35         | 00        |
| "            | "  | 1 colador fuerte                           |        | 2          | 00        |
| "            | "  | 2 cazos mango largo grandes                |        | 5          | 00        |
| "            | "  | 2 cacerolas c/mango                        |        | 6          | 00        |
| "            | "  | 2 escurrideras                             |        | 13         | 00        |
| "            | "  | 2 coladores surtidos p <sup>a</sup> salsas |        | 9          | 00        |
| "            | "  | 2 sartenes 40 y 32 cm.                     |        | 10         | 50        |
| "            | "  | 1 cacerola esmalte grande                  |        | 30         | 00        |
| "            | "  | 2 paneras mimbre                           |        | 15         | 00        |
| "            | "  | 4 baños galv. grandes                      |        | 46         | 00        |
| "            | 27 | 6 fuentes esmalte grandes                  |        | 36         | 00        |
| "            | 30 | 6 tazones                                  |        | 4          | 50        |
| "            | "  | 1 doc. vasos                               |        | 7          | 00        |
| <b>TOTAL</b> |    |                                            |        | <b>355</b> | <b>95</b> |



*Recibido* PP  
*Comprova* *Comido*  
*Rafael Ricardo*

Cuenta corriente con los Bancos de España e Hispano Americano

## FERRETERÍA DEL TORO

Herramientas para artes y oficios

Empaquetaduras de todas clases

Cartón amianto y klingerit

Tubos de goma, latón, plomo, hierro y cristal

Planchas de goma, alpaca, latón y zinc

Cocinas económicas

Cestas finas y plumeros

Completo surtido en géneros

de fantasía propios para regalos

Tijeras, cuchillos y cubiertos.-Loza, cristal y

porcelana.-Lavabos y Water-closets

Gran surtido en hules impermeables y Guttaper-

cha.-Camas de hierro y madera.-Muebles de todas

clases.-Somiers de todas clases y medidas

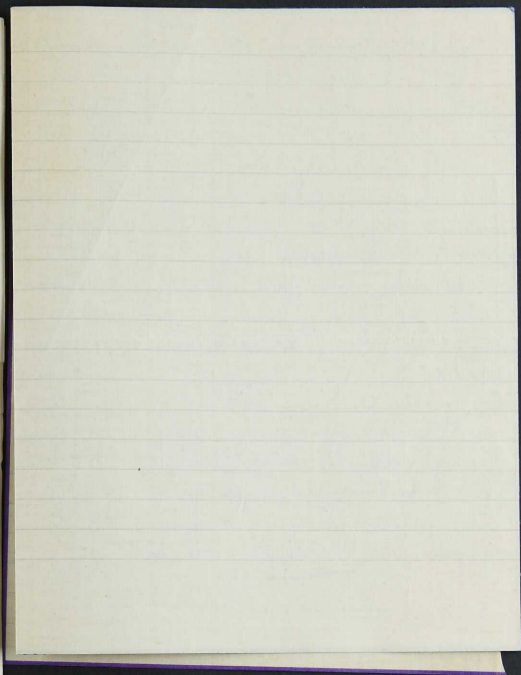

Villajoyosa = 19 Tpl - 1931

Sr. Alcalde de

Alcay

Muy Sr. mio; CB sa-  
biendo a quien dirigirme me  
dirijo a Vd. para manifes-  
tarle que este su servidor  
que soy el que tengo las lla-  
ves de la casa Colonia  
Escobar de Parais y el mole-  
starle a Vd. es por el motivo  
de que se me debe el año  
anterior y se lo dije al que  
dirigia la ultima Colonia  
el cual me dijo que lo ha-  
ria presente en esa y de lo  
cual no me han contestado

no por eso es el molestarle  
a Vd. y ademas como Vd.  
comprendera a mi me ha-  
ce falta el dinero por que  
somos pobres por que sino  
no no le molestaria y la  
cantidad son 60 pts.

J. sin molestarle may  
queda suyo seguro servidor.

Vicente Linares

C. Playa de Parais  
Villajoyosa

Se tienen que pagar 60 Ptas  
de un por un

Rafael Bricio





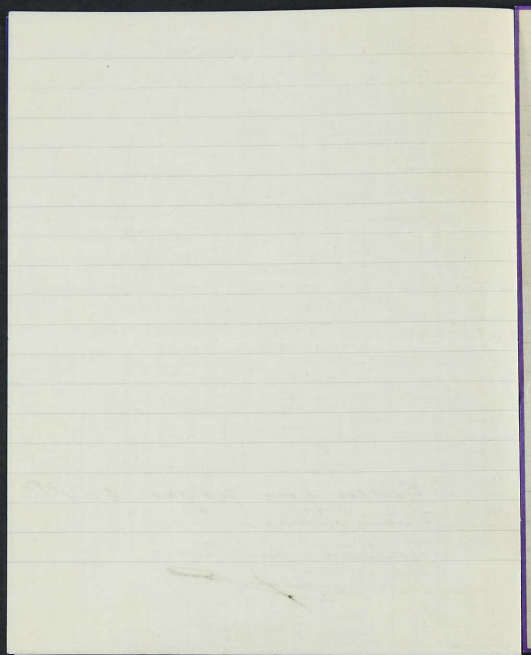

nº 29.

recibida de la colonia  
de Villajoyosa 60  
pesetas

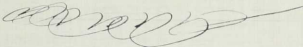
Vicente Llinares Lorca  

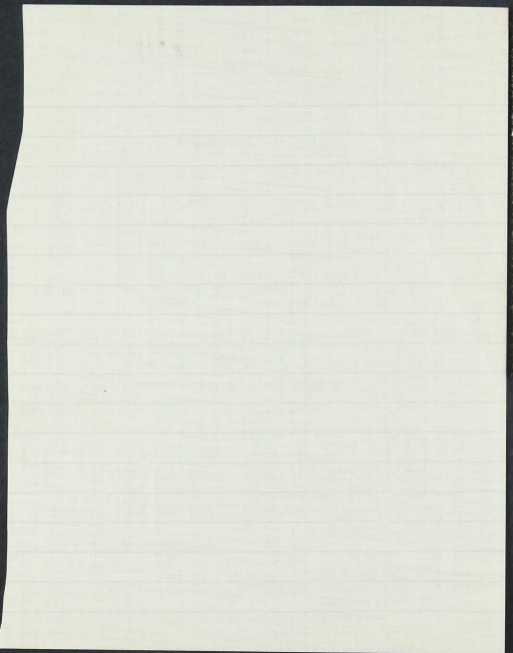

N<sup>o</sup> 40

He recibido del Ex<sup>mo</sup> Ayuntamiento  
la cantidad de Dcientas Cuarenta  
pesetas por honorarios de las dos cocineras  
en las cuatro colonias escolares.

Aleoy 19 Septiembre 1931

Recibi

Maria Pedro

Recibido

11250

Conformace

Rafael Berio

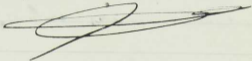

§

la lampara garantizada

resulta la más barata



# WOTAN



ANGEL ARAGONES

ELECTRICISTA  
VILLAJYOSA

**NOTA**

R.P.

Nº 42

Sr. Colonia Color Algodona  
Calle Parais num.

| Cantidad | OBJETO                    | Precio  | IMPORTE |
|----------|---------------------------|---------|---------|
| 11       | Metros cordón 8/10        | 22      | 2 42    |
| 5        | Lamparas 15-V.            | 150     | 7 50    |
| 1        | Braso metal               | 150     | 1 50    |
|          | trabajo y aislantes       |         | 9       |
|          | Empreses<br>Rafael Reitor |         |         |
|          | <i>[Signature]</i>        |         |         |
|          | Total                     | Ptas... | 14 42   |

Villajoyosa 13 de Julio

de 1921

Recibe  
A. Aragones







Colonial Records

From the C. R. [unclear]

Reference  
[unclear]

Ayuntamiento - Colonias

|                                                      |              |
|------------------------------------------------------|--------------|
| 25 sacos, a 1,25.....                                | 31,25        |
| Propinas a los chofers de camiones del pezado.....   | 25,--        |
| Portes de las cajas vacías de huevos y gallinas..... | 7,--         |
| <b>TOTAL PESETAS:</b>                                | <b>63,25</b> |

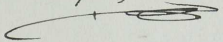
Recibida  
 Veinte Ocho  

Conforme  
 Rafael Reinos  

Agreement - Colombia

18, 18 ..... 18, 18 .....  
18, 18 ..... 18, 18 .....  
18, 18 ..... 18, 18 .....  
18, 18 ..... 18, 18 .....

*[Faint, illegible handwritten text]*

Nº 46

Automóviles de alquiler  
de  
Antonio Bernabeu

Ha recibido de D. EXcelentísimo Ayuntamiento

la cantidad de cincuenta y cinco ptas. céntimos

por un viaje en automovil a Villajoyosa llevando  
al Teniente de Alcalde Don Rafael Pedro con  
el maestro de Obras del Ayuntamiento, en 29  
de Septiembre ultimo

Comprouse a los 2 de Octubre de 1931

Rafael Piolro Antonio Bernabeu

Antonio Ferrer

El Sr. D. Antonio Ferrer

de la ciudad de Valencia

en virtud de la autorización que me ha conferido

el Sr. D. Antonio Ferrer

de la ciudad de Valencia

de fecha de 10 de Mayo de 1888

para que en su nombre

se realice el presente negocio

de compra y venta de fincas



BRUNNEN MAQUINARIA

Fecha del ...

Check of ...

...

| CANTIDAD | DESCRIPCION | VALOR | CANTIDAD | DESCRIPCION |
|----------|-------------|-------|----------|-------------|
| 1        | ...         | ...   | 1        | ...         |
| 2        | ...         | ...   | 2        | ...         |
| 3        | ...         | ...   | 3        | ...         |
| 4        | ...         | ...   | 4        | ...         |
| 5        | ...         | ...   | 5        | ...         |
| 6        | ...         | ...   | 6        | ...         |
| 7        | ...         | ...   | 7        | ...         |
| 8        | ...         | ...   | 8        | ...         |
| 9        | ...         | ...   | 9        | ...         |
| 10       | ...         | ...   | 10       | ...         |
| 11       | ...         | ...   | 11       | ...         |
| 12       | ...         | ...   | 12       | ...         |
| 13       | ...         | ...   | 13       | ...         |
| 14       | ...         | ...   | 14       | ...         |
| 15       | ...         | ...   | 15       | ...         |
| 16       | ...         | ...   | 16       | ...         |
| 17       | ...         | ...   | 17       | ...         |
| 18       | ...         | ...   | 18       | ...         |
| 19       | ...         | ...   | 19       | ...         |
| 20       | ...         | ...   | 20       | ...         |
| 21       | ...         | ...   | 21       | ...         |
| 22       | ...         | ...   | 22       | ...         |
| 23       | ...         | ...   | 23       | ...         |
| 24       | ...         | ...   | 24       | ...         |
| 25       | ...         | ...   | 25       | ...         |
| 26       | ...         | ...   | 26       | ...         |
| 27       | ...         | ...   | 27       | ...         |
| 28       | ...         | ...   | 28       | ...         |
| 29       | ...         | ...   | 29       | ...         |
| 30       | ...         | ...   | 30       | ...         |

TALLERES DE CONSTRUCCIÓN Y REPARACIONES ELECTRO-MECÁNICAS

FRANCISCO TEROL <sup>n.º 50</sup>

SUMINISTROS DE MAQUINARIA Y MATERIALES  
ELÉCTRICOS - TRANSFORMADORES - MOTORES  
BOMBAS - DINAMOS - INSTALACIONES - PLANOS  
PRESUPUESTOS - COMPRA-VENTA



RECUBRIMIENTO DE HILO DE BOBINAS  
LABORATORIO DE ELECTRICIDAD APLICADA A  
LOS AUTOMÓVILES  
CARGA DE BATERÍAS

ALCOY 31 de Julio de 1931

ISABEL LA CATÓLICA, 1

Factura n.º 8619

Sr. Exmo. Ayuntamiento (Colonias Escolares)

DEBE:

| MES           | DIA | CANTIDAD | CONCEPTO                     | PRECIO | PESETAS | CTS. |
|---------------|-----|----------|------------------------------|--------|---------|------|
| Julio         | 15  | 8        | Lámparas bta. 180/32 Best    | 2      | 16      |      |
|               |     | 8        | Portalámparas bta.           | 0,70   | 5       | 60   |
| "             | 30  | 7        | Lámparas bta. 220/32 Philips | 2      | 14      |      |
|               |     | 1        | " " 220/60 Osram             |        | 3       | 20   |
| Total pesetas |     |          |                              |        | 38      | 80   |

*comprova*  
Rafael Quidro



# FRANCISCO TEROL



ESTABLECIMIENTO DE LA INDUSTRIA  
NACIONAL DE LA ALFARERIA  
Y CERAMICA

ESTABLECIMIENTO DE LA INDUSTRIA  
NACIONAL DE LA ALFARERIA  
Y CERAMICA

FACTURA N° 1010

FACTURA N° 1010

ESTABLECIMIENTO DE LA INDUSTRIA NACIONAL DE LA ALFARERIA Y CERAMICA

1950

| DESCRIPCION | CANTIDAD | PRECIO UNITARIO | TOTAL |
|-------------|----------|-----------------|-------|
| ALFARERIA   | 10       | 100             | 1000  |
| CERAMICA    | 5        | 200             | 1000  |
| TOTAL       |          |                 | 2000  |

*[Handwritten signature]*

TALLERES DE CONSTRUCCIÓN Y REPARACIONES ELECTRO-MECÁNICAS

FRANCISCO TEROL <sup>n° 51</sup>

SUMINISTROS DE MAQUINARIA Y MATERIALES  
ELÉCTRICOS - TRANSFORMADORES - MOTORES  
BOMBAS - DINAMOS - INSTALACIONES - PLANOS  
PRESUPUESTOS - COMPRA-VENTA



RECUBRIMIENTO DE HILO DE BOBINAS  
LABORATORIO DE ELECTRICIDAD APLICADA A  
LOS AUTOMÓVILES  
CARGA DE BATERÍAS

ALCOY 31 de Agosto de 1931

ISABEL LA CATÓLICA, 1

Factura n.° 8765

Sr. Exmo. Ayuntamiento (Colonias Escolares)

DEBE:

| MES           | DIA | CANTIDAD | CONCEPTO                    | PRECIO | PESETAS | CTS. |
|---------------|-----|----------|-----------------------------|--------|---------|------|
| Agosto        | 8   | 3        | Lámparas ed. 220/32 Philips | 2      | 6       |      |
|               |     | 2        | " bta 220/32 "              | 2      | 4       |      |
|               |     | 2        | " 1/2w " 220/60 Osram       | 3,20   | 6 40    |      |
|               |     | 1        | " ed. 220/60 Philips        |        | 3 20    |      |
| Total pesetas |     |          |                             |        | 19 60   | ✓    |

*Conforme*  
*Rafael Rojas*

# FRANCISCO TEROL



REPUBLIC OF SAN FRANCISCO  
MINISTRY OF AGRICULTURE  
OFFICE OF THE DIRECTOR  
SAN FRANCISCO

REPUBLIC OF SAN FRANCISCO  
MINISTRY OF AGRICULTURE  
OFFICE OF THE DIRECTOR  
SAN FRANCISCO

REPUBLIC OF SAN FRANCISCO

REPUBLIC OF SAN FRANCISCO

REPUBLIC OF SAN FRANCISCO

| No. | Description | Quantity | Value | Total |
|-----|-------------|----------|-------|-------|
| 1   | ...         | ...      | ...   | ...   |
| 2   | ...         | ...      | ...   | ...   |
| 3   | ...         | ...      | ...   | ...   |
| 4   | ...         | ...      | ...   | ...   |
| 5   | ...         | ...      | ...   | ...   |
| 6   | ...         | ...      | ...   | ...   |
| 7   | ...         | ...      | ...   | ...   |
| 8   | ...         | ...      | ...   | ...   |
| 9   | ...         | ...      | ...   | ...   |
| 10  | ...         | ...      | ...   | ...   |
| 11  | ...         | ...      | ...   | ...   |
| 12  | ...         | ...      | ...   | ...   |
| 13  | ...         | ...      | ...   | ...   |
| 14  | ...         | ...      | ...   | ...   |

*[Handwritten signature]*

# Distribución Eléctrica Alicantina, S. A.

PÓLIZA N.º .....

Núm. de orden .....

D. *Colonia Evolar G. Coyana*  
solicita de DISTRIBUCIÓN ELÉCTRICA ALICANTINA, S. A., el suministro de energía para alumbrado ~~o fuerza~~  
~~matriz~~ pagando en el acto la cantidad de Pesetas <sup>0 15</sup> 7 65 por  
gastos de verificación del contador y trabajos. <sup>7 80</sup>

Red *Villajoyosa* .....

Domicilio *Pta. Parais* .....

Wattios instalados *90* .....

Contador *256* propiedad de *D. G. G.* n.º *9710324*

Amp. *10* Marca KWH *02*

N.º del VALE .....

Fecha *29-6-31* .....

Operario *Ramis* .....

*Villajoyosa* Alicante *29 Junio 1931*

Aceptado D. E. A.  
P. P.

El Abonado,

El Encargado Admón.  
Sentado en cuenta en

El Encargado Técnico,  
Dado servicio en

*G. G. G.*

MEMORANDUM FOR THE DIRECTOR

DATE: [illegible]

TO: [illegible]

RE: [illegible]

[illegible text]

[illegible text]

[illegible text]

[illegible text]

Distribución Eléctrica Alicantina

SOCIEDAD ANÓNIMA  
ALICANTE

SECTOR VILLAJOSYOSA

RED. Villajoyosa

PÓLIZA NÚM.

## Suministro de Energía Eléctrica para Alumbrado

Don Colonia Escolar Glosayosa vecino de Villajoyosa  
calle Parais n.º            conforme con las tarifas detalladas a  
continuación, solicita de Distribución Eléctrica Alicantina el suministro por contador  
de la energía eléctrica necesaria para el servicio de la instalación de su casa  
y compuesta de:

|               |                       |             |
|---------------|-----------------------|-------------|
| <u>cuatro</u> | lámparas de 12 Watios | } 90 Watios |
| <u>una</u>    | — 20 Watios           |             |
| <u>una</u>    | — 30 Watios           |             |
| <u>—</u>      | — 60 Watios           |             |
| <u>—</u>      | — Watios              |             |
| <u>—</u>      | — Watios              |             |

Para el caso que Distribución Eléctrica Alicantina acepte el abono que solicita el consumidor, éste se obliga al más estricto cumplimiento de las condiciones que figuran en esta póliza que constituye el contrato celebrado entre ambas partes.

Villajoyosa Alicante 29 de Junio de 1937

ACEPTADO

EL SOLICITANTE,

Distribución Eléctrica Alicantina S. A.  
P. P. ESPECIAL MANCOMUNADO

H. Glosayosa

## CONDICIONES GENERALES

Objeto

I. Durante el presente contrato, el abonado se compromete a tomar exclusivamente de D. E. A. toda la energía eléctrica que necesite, la cual no podrá ser destinada a otros usos que los especificados en la póliza, y no deberá ser objeto de cesión ni subarriendo en ninguna forma.

Tipo de la energía

II. El servicio de la energía se efectuará en corriente alterna monofásica del tipo de 50 periodos y 125 voltios de tensión distribuida por las redes de la Sociedad.

Acometidas

III. La entrega de la energía se efectuará en el domicilio del abonado y en la forma que se expresa en el párrafo siguiente, debiendo aquel facilitar el lugar necesario y conveniente para el establecimiento del terminal de la línea y del contador y los aparatos de seguridad que D. E. A. estime necesarios. Estos aparatos los tendrá el abonado en calidad de depósito con todos los efectos que a esta clase de contratos asignan las leyes. El personal de D. E. A. tendrá en cualquier momento libre acceso a estos aparatos. Las acometidas desde las líneas de D. E. A. hasta el contador se efectuarán gratuitamente los primeros 10 metros y el suplemento si lo hubiere, según condiciones de indemnización que antes de efectuarse el trabajo serán fijadas de común acuerdo y cuyo importe será pagado de antemano a D. E. A., las acometidas serán siempre propiedad de D. E. A.

Instalación del abonado

IV. Toda instalación para la utilización de la energía a partir del contador será efectuada por y de cuenta del abonado. Con el objeto de que estas instalaciones no sean motivo de perturbaciones en la distribución, el abonado se compromete a establecer y conservarlas en perfectas condiciones, y a no modificarlas sin el consentimiento de D. E. A., la cual se reserva el derecho de inspección en todo tiempo y en particular antes de empezar el servicio. Si una instalación presentara algún defecto, no será aprobada o será dada de baja y no tendrá servicio hasta que quede debidamente reformada. Este derecho de inspección no llevará consigo responsabilidad alguna en cuanto se relacione con el buen funcionamiento de las mismas.

Tarifa

V. El suministro de energía se factura por D. E. A. con arreglo a la tarifa binaria siguiente de 2 términos aditivos:

|                                                                                       |            |
|---------------------------------------------------------------------------------------|------------|
| a) Por Kwh. consumido                                                                 | Ptas. 0'65 |
| b) Para el servicio y conservación de la red y acometida hasta el contador inclusive. |            |
| Por la primera fracción empezada de 100 watios instalados y por mes                   | 1'35       |
| Por las fracciones siguientes y empezadas de 100 watios instalados y por mes          | 0'35       |

Condiciones de aplicación de esta tarifa

VI. La apreciación del número de Kwh. consumidos se hará por contadores watimétricos del tipo y sistema que la Sociedad libremente fije entre los legalmente autorizados. Si el abonado, estimando excesivas las cantidades marcadas por un contador, solicitase su verificación, el importe de ésta será satisfecho por D. E. A. en caso de comprobarse el exceso y por el abonado si éste no existiera. Se considerará perfecto el funcionamiento del contador, siempre que sus indicaciones no acusen un error de un 5 por 100. Mientras el abonado no tenga contador o un contador estuviere parado se considerará como consumo de este tiempo, el mismo que haga el abonado en igual número de días a partir del en que quede funcionando el contador.

El número de watos facturado será lo declarado por el abonado al solicitar la acometida o el máximo alcanzado si éste fuese superior a lo declarado. La comprobación de este máximo se llevará a efecto por un empleado de la Sociedad en presencia del abonado auxiliado si necesario fuese por un limitador de intensidad. El abonado se compromete a no pasar del máximo así determinado sin previo conocimiento de la Empresa Distribuidora, a cuyo efecto se volverán a realizar nuevas observaciones cuyo máximo regirá por todo el contrato.

D. E. A. se reserva el derecho de modificar en todo tiempo sus tarifas de venta si circunstancias como encarecimiento de jornales, primeras materias, elementos de producción, o nuevos impuestos o aumentos de los vigentes lo exigieren con facultad para el abonado de no admitir esta modificación de tarifa, y en este caso para D. E. A. de dar por terminado el contrato. Todo abonado que en plazo de ocho días a partir de la notificación de modificación no haya manifestado su disconformidad, será considerado como habiéndolo aceptado.

Pago

VII. El pago de los recibos se efectuará mensualmente a su presentación, quedando el abonado obligado al pago de su importe, aun en el caso de no encontrarlo conforme, sin perjuicio de hacer la oportuna reclamación, que de ser justificada, será atendida, y el exceso cobrado se descontará del importe del recibo del mes siguiente.

Suspensión

VIII. D. E. A. se reservará el derecho de cortar la comunicación con la red sin previo aviso ni trámite judicial, pudiendo además dar por rescindido este contrato, sin perjuicio de ejercer las acciones judiciales a que tuviera derecho.

a) Cuando el abonado no pague un recibo a los cinco días de su presentación.

b) Cuando el abonado haya realizado o tanteado algún fraude de cualquier clase.

Interrupción

IX. Las interrupciones del servicio no obligan a D. E. A. a indemnización alguna a sus abonados.

Duración

X. La duración del contrato será de un año, entendiéndose prorrogado por tiempo indefinido hasta que cualquiera de las partes desee darlo por terminado, lo que habrá de notificar a la otra parte con un mes de anticipación. Llegado el caso de rescisión, el abonado concederá a D. E. A. otro mes para retirar las instalaciones que tuviere hechas en su domicilio.

Pase de las líneas

XI. La validez de este contrato está subordinada a la concesión de paso a título gracioso de las líneas y acometidas por parte de las Autoridades y Propietarios. Exigencias onerosas de los mismos serán de cuenta del abonado y la negativa o retirada de autorización releva a la Sociedad de todo compromiso y obligación de servicio.

Impuestos

XII. Los impuestos de Timbre y demás recargos provinciales y municipales, los derechos de verificación de contadores excepto los previstos en el art. VI serán de cuenta del abonado.

#### CONDICIONES PARTICULARES

Reconocida la instalación se dió principio al servicio en 29 de Junio de 1937

CONFORME  
EL ABONADO,

CONFORME  
por D. E. A.,

*H. Aragón*

# Colonia Escobar

## Aguantamiento de albay

Debe por los conceptos detallados a  
bajo

Pesetas - 50'10

### Concepto

|                                              |                |              |
|----------------------------------------------|----------------|--------------|
| 47 m hilo flexible 3 decimas                 | a 0'25 pti.    | 11'75        |
| 50 alfileres y puntas                        | .. 0'05 ..     | 3            |
| 10 pasa - muros                              | 0'010 ..       | 1            |
| 3 Rosetas madera                             | .. 0'10 ..     | 0'30         |
| 3 Zocalos ..                                 | .. 0'10 ..     | 0'30         |
| 5 porta lampara r/m                          | .. 0'75 ..     | 3'75         |
| 4 Interruptor bto.                           | .. 0'75 ..     | 3            |
| 5 racores                                    | .. 0'10 ..     | 0'50         |
| 10 Lámparas de 15 Watts 150 Voltas - 1'75 .. | ..             | 17'50        |
| Por trabajo invertido y cinta aislante       |                | 9            |
|                                              | <u>Pesetas</u> | <u>50'10</u> |

Villajoyosa 2 Rubio 1931.

Puñá.  
El Electricista

Gaspar Tragonis





Recibí del Ayuntamiento de la Ciudad de Acaj, la  
cantidad de sesenta y siete pesos veinticuatro centavos,  
por trabajos y honorarios de un cañonero  
Espotar Joe Parais "porcedo" de dicho Ayuntamiento.

México a 3 de Julio de 1931

Recibi por  
Cuenta de Domingo Esquerelo  
Episcopi Maria

~~# 67.25 ps.~~

*[Faint, mirrored handwriting, likely bleed-through from the reverse side of the page. The text is illegible due to fading and bleed-through.]*

Droguería  
y  
Paquetería

# Santiago Tito Pérez

PLAZA  
DE  
CASTELAR, 7

Villajoyosa 3 de Julio de 1931

Sr. D. Ayuntamiento de Alcaz - Colonia Escolar DEBE:

| MES | DIA | KILOS | CANTIDAD | CONCEPTO                        | PRECIO | PESETAS | CTS. |
|-----|-----|-------|----------|---------------------------------|--------|---------|------|
|     |     | 3/4   |          | alcohol                         |        | 2       | 75   |
|     |     | 1/4   |          | aceite ricinus extra            |        | 2       |      |
|     |     | Sopa. |          | tintura de yodo                 |        | 1       |      |
|     |     | 1     | 1        | tubo alpinina Bayer             |        | 2       | 40   |
|     |     | 1     |          | bicarb. sódico                  |        | 0       | 70   |
|     |     | 1/10  |          | alcohol hidrófilo               |        | 1       |      |
|     |     |       | 2        | paquetes sodas                  |        | 0       | 45   |
|     |     | 1/2   | 1        | " gase hidrófila                |        | 0       | 50   |
|     |     |       |          | ararain                         |        | 2       |      |
|     |     | 1     |          | ácido muriático                 |        | 0       | 65   |
|     |     |       |          | fotal 7k                        | -      | 13      | 45   |
|     |     |       |          | Recibi'                         |        |         |      |
|     |     |       |          | Santiago Tito                   |        |         |      |
|     |     | 1/2   | 20       | vale<br>lit.<br>pastillas fabón |        | 2       |      |
|     |     |       |          |                                 |        | 12      |      |
|     |     |       |          | Recibi'                         |        | 14      |      |
|     |     |       |          | Santiago Tito                   |        |         |      |

CLASS  
NO  
CHAPTER

Santiago Tito Perez

DATE  
PAGE

1880

| NO  | DATE | DESCRIPTION | AMOUNT | BALANCE |
|-----|------|-------------|--------|---------|
| 1   |      | to balance  |        |         |
| 2   |      | to cash     |        |         |
| 3   |      | to cash     |        |         |
| 4   |      | to cash     |        |         |
| 5   |      | to cash     |        |         |
| 6   |      | to cash     |        |         |
| 7   |      | to cash     |        |         |
| 8   |      | to cash     |        |         |
| 9   |      | to cash     |        |         |
| 10  |      | to cash     |        |         |
| 11  |      | to cash     |        |         |
| 12  |      | to cash     |        |         |
| 13  |      | to cash     |        |         |
| 14  |      | to cash     |        |         |
| 15  |      | to cash     |        |         |
| 16  |      | to cash     |        |         |
| 17  |      | to cash     |        |         |
| 18  |      | to cash     |        |         |
| 19  |      | to cash     |        |         |
| 20  |      | to cash     |        |         |
| 21  |      | to cash     |        |         |
| 22  |      | to cash     |        |         |
| 23  |      | to cash     |        |         |
| 24  |      | to cash     |        |         |
| 25  |      | to cash     |        |         |
| 26  |      | to cash     |        |         |
| 27  |      | to cash     |        |         |
| 28  |      | to cash     |        |         |
| 29  |      | to cash     |        |         |
| 30  |      | to cash     |        |         |
| 31  |      | to cash     |        |         |
| 32  |      | to cash     |        |         |
| 33  |      | to cash     |        |         |
| 34  |      | to cash     |        |         |
| 35  |      | to cash     |        |         |
| 36  |      | to cash     |        |         |
| 37  |      | to cash     |        |         |
| 38  |      | to cash     |        |         |
| 39  |      | to cash     |        |         |
| 40  |      | to cash     |        |         |
| 41  |      | to cash     |        |         |
| 42  |      | to cash     |        |         |
| 43  |      | to cash     |        |         |
| 44  |      | to cash     |        |         |
| 45  |      | to cash     |        |         |
| 46  |      | to cash     |        |         |
| 47  |      | to cash     |        |         |
| 48  |      | to cash     |        |         |
| 49  |      | to cash     |        |         |
| 50  |      | to cash     |        |         |
| 51  |      | to cash     |        |         |
| 52  |      | to cash     |        |         |
| 53  |      | to cash     |        |         |
| 54  |      | to cash     |        |         |
| 55  |      | to cash     |        |         |
| 56  |      | to cash     |        |         |
| 57  |      | to cash     |        |         |
| 58  |      | to cash     |        |         |
| 59  |      | to cash     |        |         |
| 60  |      | to cash     |        |         |
| 61  |      | to cash     |        |         |
| 62  |      | to cash     |        |         |
| 63  |      | to cash     |        |         |
| 64  |      | to cash     |        |         |
| 65  |      | to cash     |        |         |
| 66  |      | to cash     |        |         |
| 67  |      | to cash     |        |         |
| 68  |      | to cash     |        |         |
| 69  |      | to cash     |        |         |
| 70  |      | to cash     |        |         |
| 71  |      | to cash     |        |         |
| 72  |      | to cash     |        |         |
| 73  |      | to cash     |        |         |
| 74  |      | to cash     |        |         |
| 75  |      | to cash     |        |         |
| 76  |      | to cash     |        |         |
| 77  |      | to cash     |        |         |
| 78  |      | to cash     |        |         |
| 79  |      | to cash     |        |         |
| 80  |      | to cash     |        |         |
| 81  |      | to cash     |        |         |
| 82  |      | to cash     |        |         |
| 83  |      | to cash     |        |         |
| 84  |      | to cash     |        |         |
| 85  |      | to cash     |        |         |
| 86  |      | to cash     |        |         |
| 87  |      | to cash     |        |         |
| 88  |      | to cash     |        |         |
| 89  |      | to cash     |        |         |
| 90  |      | to cash     |        |         |
| 91  |      | to cash     |        |         |
| 92  |      | to cash     |        |         |
| 93  |      | to cash     |        |         |
| 94  |      | to cash     |        |         |
| 95  |      | to cash     |        |         |
| 96  |      | to cash     |        |         |
| 97  |      | to cash     |        |         |
| 98  |      | to cash     |        |         |
| 99  |      | to cash     |        |         |
| 100 |      | to cash     |        |         |

RECIBO N<sup>o</sup> 17688

PARA EL CONSIGNATARIO

de la expedición *D*

V. núm. *1116*

|                                                                     |             |                                                       |                              |                                               |                |
|---------------------------------------------------------------------|-------------|-------------------------------------------------------|------------------------------|-----------------------------------------------|----------------|
| Ferrocarriles Estratégicos<br>Secundarios-Alicante                  |             | HOMBRE DE LA ESTACIÓN DE PROCEDENCIA<br><i>Muntes</i> |                              | SELLO DE LA ESTACIÓN DE DESTINO               |                |
| INTERVENCIÓN                                                        |             |                                                       |                              |                                               |                |
| Importe del Transporte                                              | COBRADO     |                                                       | Marca de los bultos          | Número de bultos y naturaleza de la mercancía | Peso (Kilog.)  |
|                                                                     | Ptas.       | Cts.                                                  |                              |                                               |                |
| Portes . . . . .                                                    | <i>2106</i> |                                                       | <i>ho Carton</i>             |                                               | <i>1020</i>    |
| Reembolso . . . . .                                                 |             |                                                       |                              |                                               |                |
| Desembolso . . . . .                                                |             |                                                       |                              |                                               |                |
| Llegada por tren núm.            de            de            de 193 |             |                                                       |                              |                                               |                |
| <i>Ha satisfecho los gastos que ascienden a</i>                     |             |                                                       |                              |                                               |                |
| <i>Pesetas (1)</i>                                                  |             |                                                       |                              |                                               |                |
| <i>D. <i>C. Cruzado</i></i>                                         |             |                                                       |                              |                                               |                |
| <i>Consignatario de esta partida, por los portes y de-</i>          |             |                                                       |                              |                                               |                |
| <i>más gastos de la misma que se detallan según aparece</i>         |             |                                                       |                              |                                               |                |
| <i>consignado en los asientos hechos en los libros Re-</i>          |             |                                                       |                              |                                               |                |
| <i>gistros de la estación, a que me refiero.</i>                    |             |                                                       |                              |                                               |                |
| <i>El <i>17</i> de <i>1</i> de 193</i>                              |             |                                                       |                              |                                               |                |
| El Factor Recaudador,                                               |             |                                                       |                              |                                               |                |
| TOTAL (1).                                                          |             |                                                       |                              |                                               |                |
| Almacenaje . . . . .                                                |             |                                                       |                              |                                               |                |
| Desinfección . . . . .                                              |             |                                                       |                              |                                               |                |
| TOTAL GENERAL.                                                      | <i>2106</i> |                                                       | <i>partes de la estación</i> |                                               | <i>250 pts</i> |

5587  
526  
09/16







CONSULTORIO MÉDICO QUIRÚRGICO  
ENFERMEDADES DEL ESTÓMAGO  
E INTESTINOS  
DE

JOSÉ PASTOR

Establecido en la calle de Venerable Ridaura n.º 13

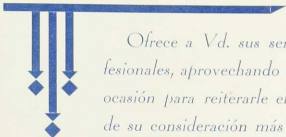

*Ofrece a Vd. sus servicios Profesionales, aprovechando gustoso esta ocasión para reiterarle el testimonio de su consideración más distinguida.*

$$\begin{array}{r} 21750 \\ 6 \\ \hline 161900 \end{array}$$

$$\begin{array}{r} 225 \\ 1150 \\ \hline \end{array}$$

$$\begin{array}{r} 480 \\ 30 \\ 30 \\ \hline 1150 \end{array}$$



JAMES EARL RAY  
FUGITIVE

SEARCHED INDEXED SERIALIZED FILED

APR 11 1968

FBI - MEMPHIS  
MURKIN - 44-1987-1000

SEARCHED INDEXED SERIALIZED FILED  
APR 11 1968  
FBI - MEMPHIS

Gastos en vestidos de jornales y materiales de carbónteria en la Colonia por varios sembrados

P 2

|                                                    |       |
|----------------------------------------------------|-------|
| Por 2 jornales y medio a 9 pesetas jornal Lorenzo  | 22 50 |
| idem 2 jornales y medio a 6 pesetas jornal Suarez  | 15 .. |
| idem 2 jornales y medio a 4 pesetas jornal Antonio | 11 25 |
| idem 1 can y una espanta de liera                  | 4     |
| idem 2 azabos de Cal a 2 pes con 50 azaba          | 5     |
| idem $\frac{1}{2}$ quilo de Cola                   | 1 90  |
| Total -                                            |       |
|                                                    | 58 85 |

Villajoyosa

Lorenzo Ginerres Mingante







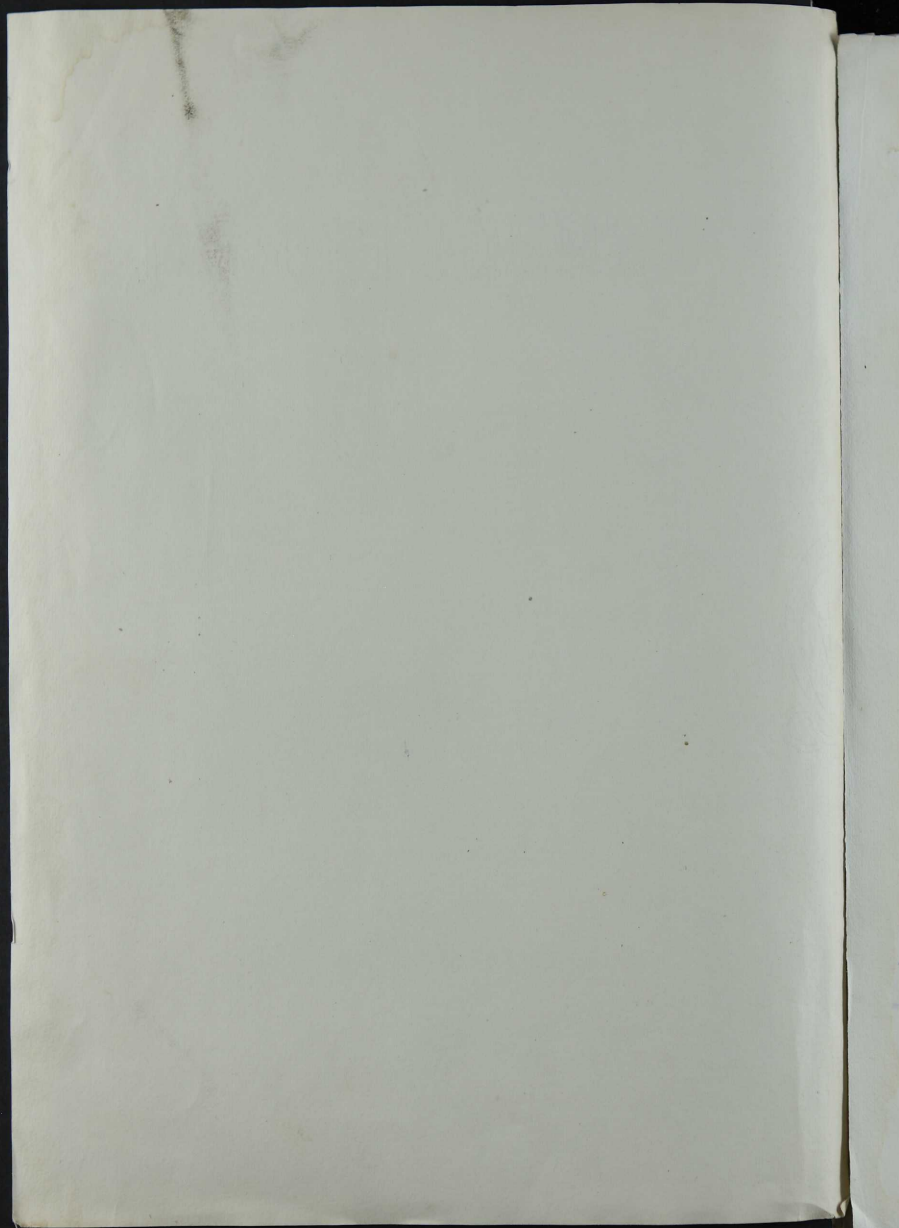

Villajoyosa, 10 de Septiembre de 1931

El Excmo. Ayuntamiento de Alcoy.

D E B E

por los generos que a continuacion se expresan:

| Fecha  | Cant. | Unid. | Descripcion                                | Precio     | Total |
|--------|-------|-------|--------------------------------------------|------------|-------|
| Julio  | 1     | 5     | kilos de carne                             | 4,00 Ptas. | 20,-- |
| "      | 3     | 8     | " " "                                      | 4,00       | 32,-- |
| "      | 5     | 10    | " " " ternera                              | 5,50       | 55,-- |
| "      | 6     | 5,500 | " " "                                      | 4,00       | 22,-- |
| "      | 6     | 4     | " " " ternera                              | 5,50       | 22,-- |
| "      | 7     | 4     | " " " macho                                | 3,00       | 12,-- |
| "      | 8     | 4     | " " " ternera                              | 5,50       | 22,-- |
| "      | 8     | 3     | " " " macho                                | 4,00       | 12,-- |
| "      | 9     | 3,500 | " " "                                      | 4,00       | 14,-- |
| "      | 10    | 7     | " " "                                      | 4,00       | 28,-- |
| "      | 12    | 3     | " " "                                      | 4,00       | 12,-- |
| "      | 13    | 3     | " " " macho                                | 4,00       | 12,-- |
| "      | 14    | 4     | " " " ternera                              | 5,50       | 22,-- |
| "      | 15    | 5     | " " "                                      | 4,00       | 20,-- |
| "      | 15    | 3     | " " " "                                    | 4,00       | 12,-- |
| "      | 18    | 5     | 3,500 kilo <i>carne y 4 kilos chuletas</i> | 4,00       | 19,50 |
| "      | 19    | 6     | " " <i>magado</i>                          | 4,00       | 24,-- |
| "      | 19    | 6     | " " <i>chuletas</i>                        | 4,00       | 24,-- |
| "      | 24    | 5     | " " " ternera                              | 5,50       | 27,50 |
| "      | 25    | 4     | " " " "                                    | 4,50       | 18,-- |
| "      | 25    | 3     | " " " <i>magado</i>                        | 5,50       | 16,50 |
| "      | 27    | 3     | " " " ternera                              | 5,50       | 16,50 |
| "      | 28    | 6     | " " " "                                    | 4,00       | 24,-- |
| "      | 29    | 4     | " " " <i>magado</i>                        | 4,00       | 16,-- |
| "      | 30    | 5     | " " " "                                    | 4,00       | 20,-- |
| "      | 31    | 0     | " " " carne                                | 4,00       | 24,-- |
| Agosto | 3     | 6     | " " " "                                    | 4,00       | 24,-- |
| "      | 4     | 3     | " " " ternera                              | 4,00       | 12,-- |
| "      | 4     | 6     | " " " <i>chuletas</i>                      | 4,00       | 24,-- |
| "      | 4     | 5     | " " " "                                    | 5,50       | 27,50 |

Suma y sigue

Suma anterior.....

| Agosto |    |   |                     |        |       |  |       |
|--------|----|---|---------------------|--------|-------|--|-------|
|        | 5  | 5 | kilos carne ternera | a 4,00 | Ptas. |  | 20,-- |
| "      | 6  | 5 | " " "               | 5,50   | "     |  | 27,50 |
| "      | 7  | 4 | " " "               | 5,50   | "     |  | 22,50 |
| "      | 8  | 5 | " <i>carne</i> " "  | 5,50   | "     |  | 27,50 |
| "      | 10 | 6 | " " "               | 5,50   | "     |  | 33,-- |
| "      | 12 | 5 | " " "               | 5,50   | "     |  | 27,50 |
| "      | 13 | 4 | " " "               | 5,50   | "     |  | 22,-- |
| "      | 14 | 5 | " " "               | 5,50   | "     |  | 27,50 |
| "      | 15 | 2 | " " "               | 5,50   | "     |  | 11,-- |
| "      | 15 | 5 | " " "               | 5,50   | "     |  | 27,50 |
| "      | 16 | 5 | " " "               | 5,50   | "     |  | 27,50 |
| "      | 17 | 3 | " " "               | 5,50   | "     |  | 16,50 |
| "      | 18 | 3 | " " "               | 5,00   | "     |  | 15,-- |
| "      | 20 | 4 | " " ternera         | 5,50   | "     |  | 22,50 |
| "      | 21 | 5 | " " macho           | 4,00   | "     |  | 20,-- |
| "      | 22 | 5 | " " "               | 4,00   | "     |  | 20,-- |
| "      | 23 | 5 | " " "               | 4,00   | "     |  | 20,-- |
| "      | 24 | 5 | " " ternera         | 4,50   | "     |  | 22,50 |
| "      | 25 | 4 | " " carnero         | 4,00   | "     |  | 16,-- |
| "      | 26 | 3 | " " "               | 4,00   | "     |  | 12,-- |
| "      | 26 | 5 | " " ternera         | 5,50   | "     |  | 27,50 |
| "      | 27 | 4 | " " macho           | 3,50   | "     |  | 14,-- |
| "      | 27 | 3 | " " ternera         | 5,50   | "     |  | 16,50 |
| "      | 28 | 4 | " " "               | 5,50   | "     |  | 22,50 |
| "      | 28 | 2 | " " macho           | 4,00   | "     |  | 8,--  |

Total ptas.

*Recibi*

*Norario Hoy*

S. E. U. O.

Pellajoyasa, 10 Septiembre 1931

El Sr. Sr. Ayuntamiento de Alesoy

Debe

por los generos que a continuacion se expresan.

| Dia        | Mes   | Kg.   |               | Pts | Cts |
|------------|-------|-------|---------------|-----|-----|
| 2          | Julio | 4 500 | Baalao        | 8   | 10  |
| 7          | ..    | 4 500 | " inglij      | 13  | 50  |
| 16         | ..    | 3 ..  | " ..          | 9   | ..  |
| 16         | ..    | 2 625 | Queso de bola | 22  | 30  |
| 22         | ..    | 3 ..  | Atun salado   | 7   | 50  |
| Suma total |       |       |               | 60  | 40  |
| Recibi     |       |       |               |     |     |

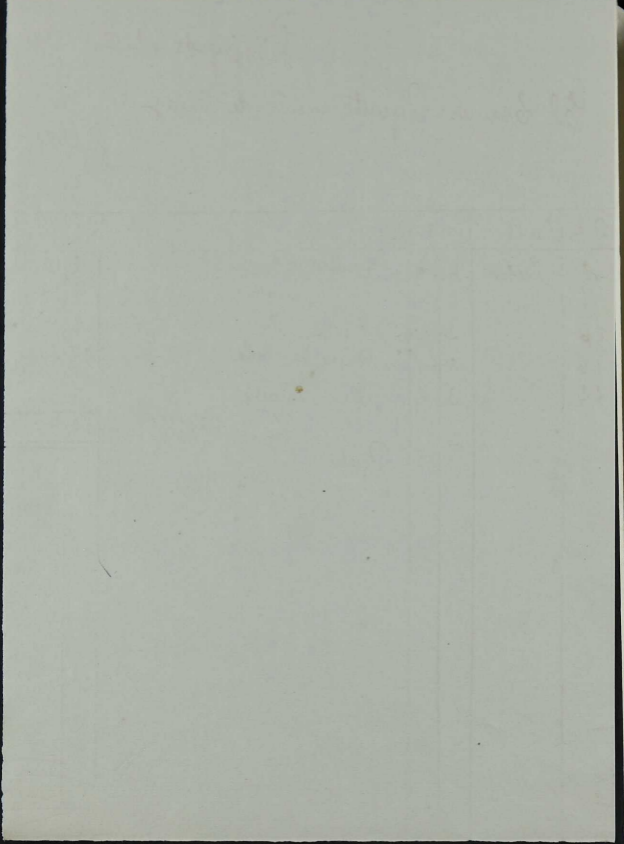

Villajoyosa, 10 de Septiembre de 1931

El Excmo. Ayuntamiento de Alcoy.

D E B E

por los géneros que a continuación se expresan:

---

|       |         |                                   |      |               |
|-------|---------|-----------------------------------|------|---------------|
| Junio | 29      | 5 kilos pán,                      | 0'70 | 3 50          |
| "     | 30      | 4 " "                             | 0'70 | 2 80          |
| "     | 30      | 2 " "                             | 0'70 | 1'40          |
| Julio | 1       | 15 " "                            | 0'70 | 10'50         |
| "     | 2       | 38'500 id. id.                    | 0'70 | 26'95         |
| "     | 3       | 35 kilos pán                      | 0'65 | 22'75         |
| "     | 5       | 35 " "                            | 0'65 | 22'75         |
| "     | 6       | 35 " "                            | 0'65 | 22'75         |
| "     | 7       | 35 " "                            | 0'65 | 22'75         |
| "     | 8       | 35 " "                            | 0'65 | 22'75         |
| "     | 9       | 35 " "                            | 0'65 | 22'75         |
| "     | 10      | 35 " "                            | 0'65 | 22'75         |
| "     | 11      | 40 " "                            | 0'65 | 26'00         |
| "     | 12      | 35 " "                            | 0'65 | 22'75         |
| "     | 12      | 35 " " no consignados en el día 4 | 0'65 | 22'75         |
| "     | 13      | 35 kilos pán                      | 0'65 | 22'75         |
| "     | 14      | 35 " "                            | 0'65 | 22'75         |
| "     | 15      | 35 " "                            | 0'65 | 22'75         |
| "     | 16 y 17 | 75 " "                            | 0'65 | 48'75         |
| "     | 18 y 19 | 76 " "                            | 0'65 | 49'40         |
| "     | 20 y 21 | 78 " "                            | 0'65 | 50'70         |
| "     | 22 y 23 | 80 " "                            | 0'65 | 52'00         |
| "     | 24 y 25 | 79 " "                            | 0'65 | 51'35         |
| "     | 26 y 27 | 80 " "                            | 0'65 | 52'00         |
| "     | 28 y 29 | 80 " "                            | 0'65 | 52'00         |
| "     | 30      | 40 " "                            | 0'65 | 26'00         |
|       |         | Suma y sigue                      |      | <u>726'35</u> |

|        |         |                |  |                    |          |
|--------|---------|----------------|--|--------------------|----------|
|        |         |                |  | Suma anterior..... | 726'36   |
| Julio  | 31      | 40 kilos pán   |  | 0'65               | 26'00    |
| Agosto | 1 y 2   | 82 " "         |  | 0'65               | 53'30    |
| "      | 3 y 4   | 80 " "         |  | 0'65               | 52'00    |
| "      | 5 y 6   | 80 " "         |  | 0'65               | 52'00    |
| "      | 7 y 8   | 80 " "         |  | 0'65               | 52'00    |
| "      | 9 y 10  | 80 " "         |  | 0'65               | 52'00    |
| "      | 11 y 12 | 80 " "         |  | 0'65               | 52'00    |
| "      | 13 y 14 | 80 " "         |  | 0'65               | 52'00    |
| "      | 15 y 16 | 71 " "         |  | 0'65               | 46'15    |
| "      | 17 y 18 | 70 " "         |  | 0'65               | 45'00    |
| "      | 20      | 82 " "         |  | 0'65               | 53'30    |
| "      | 21 y 22 | 80 " "         |  | 0'65               | 52'00    |
| "      | 23      | 40 " "         |  | 0'65               | 26'00    |
| "      | 25      | 48 " "         |  | 0'65               | 31'25    |
| "      | 26      | 41'500 id. id. |  | 0'65               | 27'00    |
| "      | 27      | 40 kilos pán   |  | 0'65               | 26'00    |
| "      | 29      | 99'500 id. id. |  | 0'65               | 54'70    |
|        |         |                |  | Total ptas.        | 1,489'05 |

S. E. u O.

Recibi por orden de Juan Pera  
por hallarse ausente  
Jose Oliver

72 v 81  
29 88

Deser



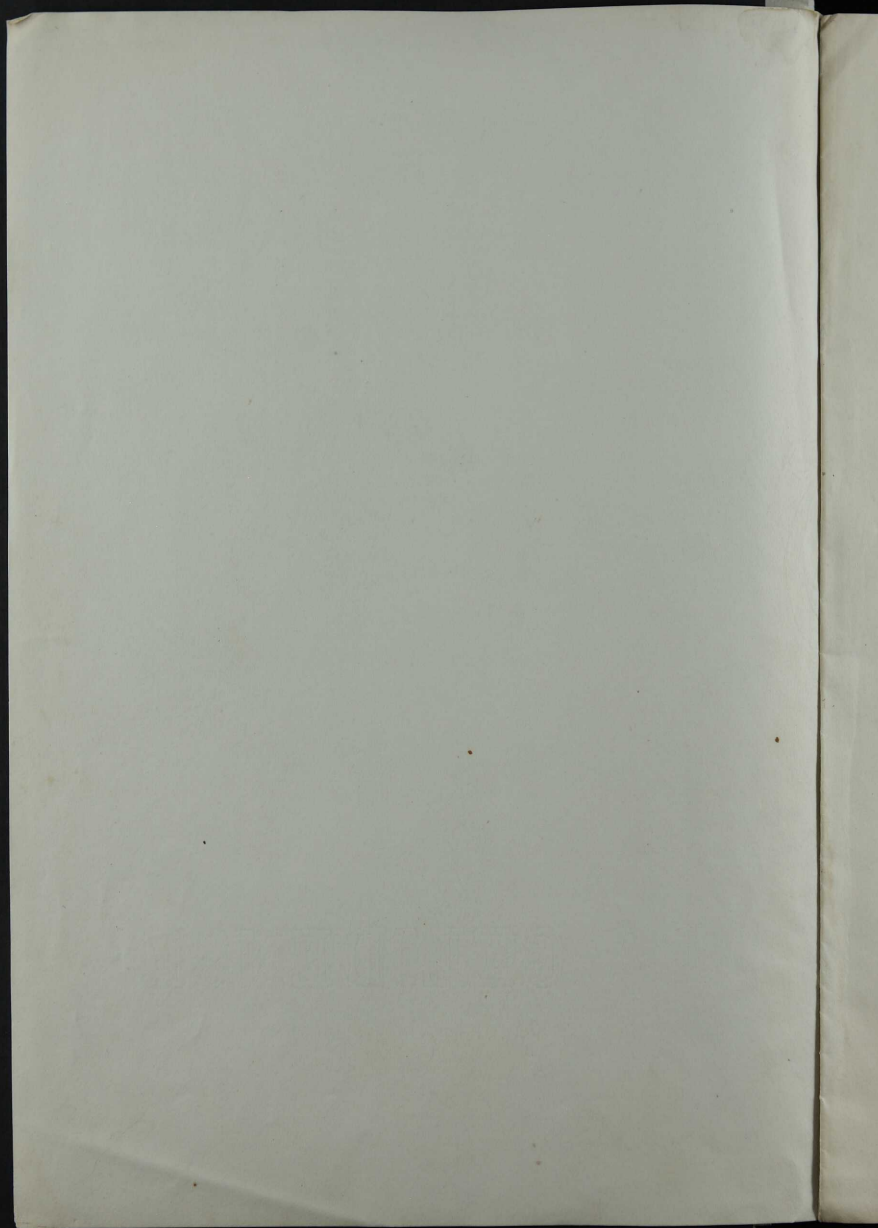

Colonias escriptor

Facturas para pagar

Incluida en la fase 44

No se debe Núm 169

LEOPOLDO GADEA MOLTÓ

Alcoy 27 de Junio de 1931

Dr. Ex<sup>mo</sup> Ayuntamiento Alcoy Debe

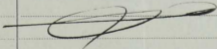
| KILOS  |                                                                                   | PRECIO | PESETAS | CTS. |
|--------|-----------------------------------------------------------------------------------|--------|---------|------|
| 3.2.18 | El Merbrillo                                                                      | 165    | 29      | 70   |
|        | Caupruce                                                                          |        |         |      |
|        | Rafael Biedma                                                                     |        |         |      |
|        |  |        |         |      |
|        | para cobrar en la plaza                                                           |        |         |      |

TEODORO CADEA MOLTO

Dr. E. Ch... ..

|      |    |    |
|------|----|----|
| 1918 | 12 | 12 |
| 1918 | 12 | 12 |
| 1918 | 12 | 12 |
| 1918 | 12 | 12 |
| 1918 | 12 | 12 |
| 1918 | 12 | 12 |
| 1918 | 12 | 12 |
| 1918 | 12 | 12 |
| 1918 | 12 | 12 |
| 1918 | 12 | 12 |
| 1918 | 12 | 12 |

Incluida en fa n° 44  
no se debe

Núm. 172

LEOPOLDO GADEA MOLTÓ

Alcay. 16 de Julio de 1931

Sr. D. Colonia Escolares Debe

|      | KILOS |                                                                                                                   | PRECIO | PESETAS | CTS. |
|------|-------|-------------------------------------------------------------------------------------------------------------------|--------|---------|------|
| 4.L. | 24    | Chenbrillo                                                                                                        | 1'65   | 39      | 60   |
|      |       | conforme<br>Rafael Bido, Sr.<br> |        |         |      |
|      |       | en la plaza.                                                                                                      |        |         |      |

LEOPOLDO GADEA MOLTÓ



Fábrica de Peladillas  
y  
Corrat de Alcoy

Isabel la Católica, 20

*comprado en fe. n.º 37  
no se debe*  
Emilio Reig Pastor

Alcoy 1 de Julio de 1934

Sr. Ayuntamiento  
Alcoy

Muy Sr. mío: Tengo el gusto de detallarle al pie factura de los encargos que se ha servido pedirme por mediación de \_\_\_\_\_ que remito de su orden, cuenta y riesgo por \_\_\_\_\_ cuyo importe de PTAS. \_\_\_\_\_ deixo cargadas en su cuenta, de las que dispondré a su cargo en letra a 8 d/v. el próximo, sin más aviso, suplicándole tome nota.

Ruégole conformidad y abono en cuenta su atto. S. S. Q. E. S. M.

*Emilio Reig*

Factura núm. 821

| MARCAS | LITROS | KILOS |                                              | PRECIO POR KILO |      | IMPORTE |      |
|--------|--------|-------|----------------------------------------------|-----------------|------|---------|------|
|        |        |       |                                              | PTAS.           | CTS. | PESETAS | CTS. |
|        | 1      | 10    | Calabazates                                  | 1               | 80   | 18      |      |
|        |        | 2     | Caramelos                                    | 1               |      | 5       |      |
|        |        |       | <i>conforme</i><br><i>Rafael Reig Pastor</i> |                 |      | 26      |      |
|        |        |       | <i>para cobrar en la joloca</i>              |                 |      |         |      |

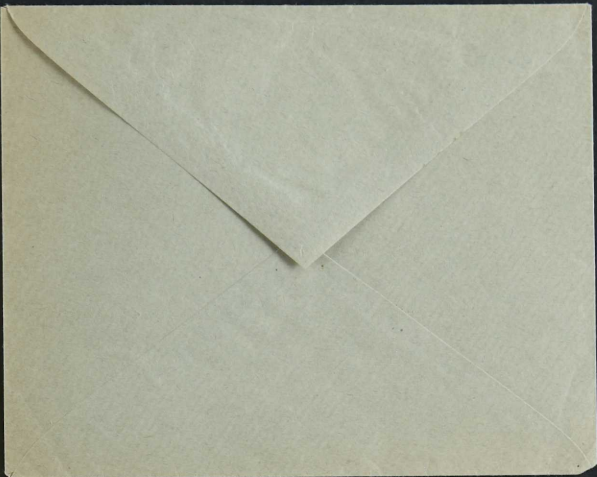



FÁBRICA DE PELADILLAS Y TORRAT

DE

EMILIO REIG

ISABEL LA CATÓLICA, 20

ALCOY

*Jip. Juan Raduan. - Alcoy*

**Ayuntamiento**

GOBIERNO CIVIL  
DE  
BADAJOZ

Sección de Administración local

S. N.

Como encargado del Registro  
certifico: Que este pliego contiene  
solamente correspondencia oficial.

*E. Perea*

*Sr.* Interventor del Ayuntamiento



*Alberca*



EL ACEITE DE OLIVA

QUE EXPORTA

ESPAÑA

ES PERFECTAMENTE PURO



EL ACEITE DE OLIVA

QUE EXPORTA

ESPAÑA

ES PERFECTAMENTE PURO



Handwritten calculations:

$$\begin{array}{r} 1487 \\ 1341 \\ 1441 \\ 1441 \\ \hline 5695 \end{array}$$
$$\begin{array}{r} 124.72 \\ 2.944 \\ \hline 127.776 \end{array}$$

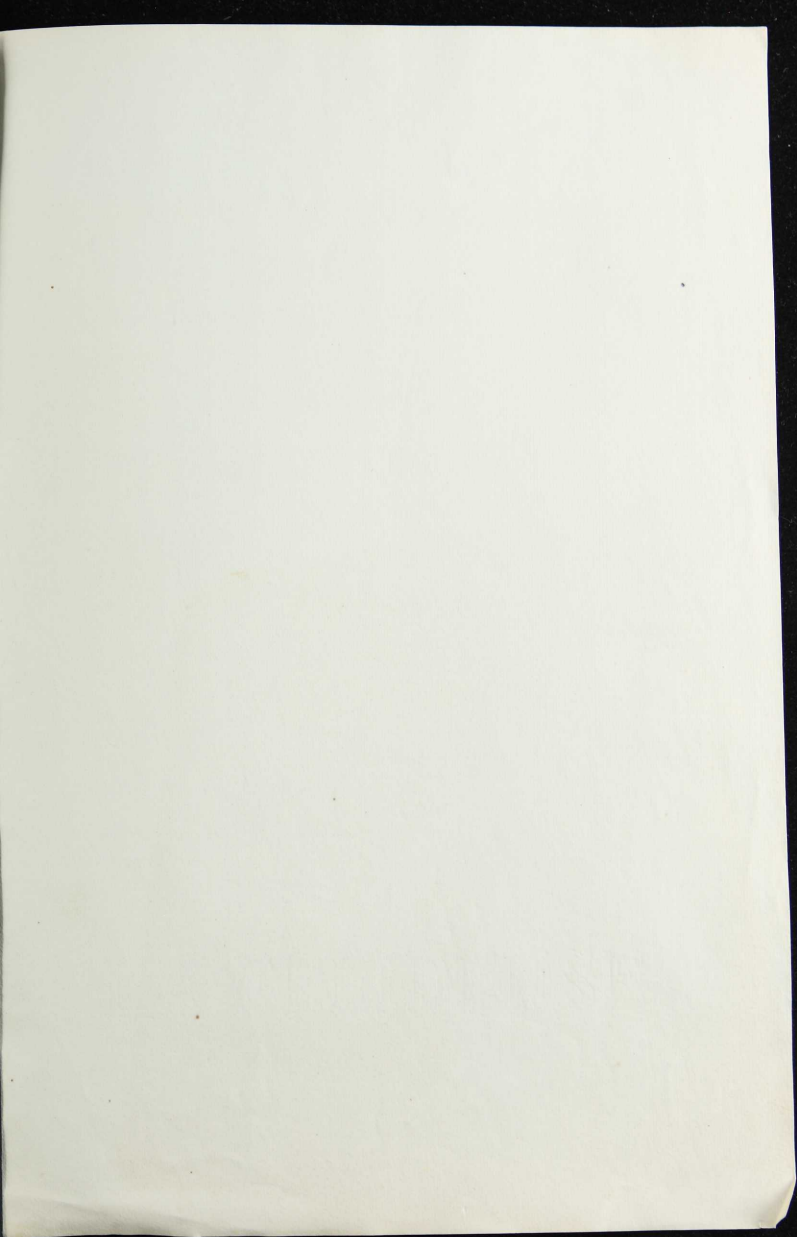

2

4

Asuntamiento de Acay

Colonias escolares

Año 1932

Relación general

