ARXIU MUNICIPAL D'ALCOI

LLIBRES DE CLAVARIS

ANY: 1690-1691

SIGN: I.3.3.1./ 155

datta dit Canonh hauer pagat de dit ordre
a Thomas Piner nostre Ciutadà de la cort
de Justicia de la present Vila Tres
lliures, Huyt sous, lo es Tres lliures
per lo dret de Recepte de testimonis que
aquell rebe en dits de la plaça que es des-
pacha en los procés de Drets del carre
gam.t del Real Patrimoni, de huyt
sous per la coper del mandat, que
notifica a la prin Vila a Sabadell de
hui mes

3 L 8 s

Thomas Piner nos.

Gastos de ordenar Antonio de Vt Vers su entrada

Item en dit dia posa en datta dit Canonh hauer
pagat de dit ordre a Vicens Verdu nost. Una
lliura Deu sous, lo es dentous pertants
negaja al Dr Cozes per lo dret de ordenar, de escriure una escriptura en pre-
ens que la present Vila posta al lo Batle
per lo forner, de una lliura per la deten
cio, que aquell fen en Vallmuja per so-
licitar, de aguardar la resposta d'una carta
que la gnt Vila escriguè a sa Alta per
rahó del Donatiu, de Drets del car
regam.t del General

1 L 10 s

Vt Verdu.

Credit de Majordom del Hospital

Item en 1 de Juny 1691 posa en datta lo Dr
Luys Lagines Canonh hauer pagat de dit
ordre al Dr Esteve Mora Majordom del
Hospital Setze lliures, Huyt sous per tantes
es estat auxiliador en la Adoció de les conte

4 L 8 s

Llibre de la Clauaria del Mr. Jurs Ciutadins Clauaris de peumies dela present Vila de Alcoy en lo any 1690 en 1691

essent Jurats
Miquel Margarit
Blay Perez,
Lorens Molto

155
BC-155
1690-91

Ja

Siuent Pellicer

19.
10.
4.
=
1 7.

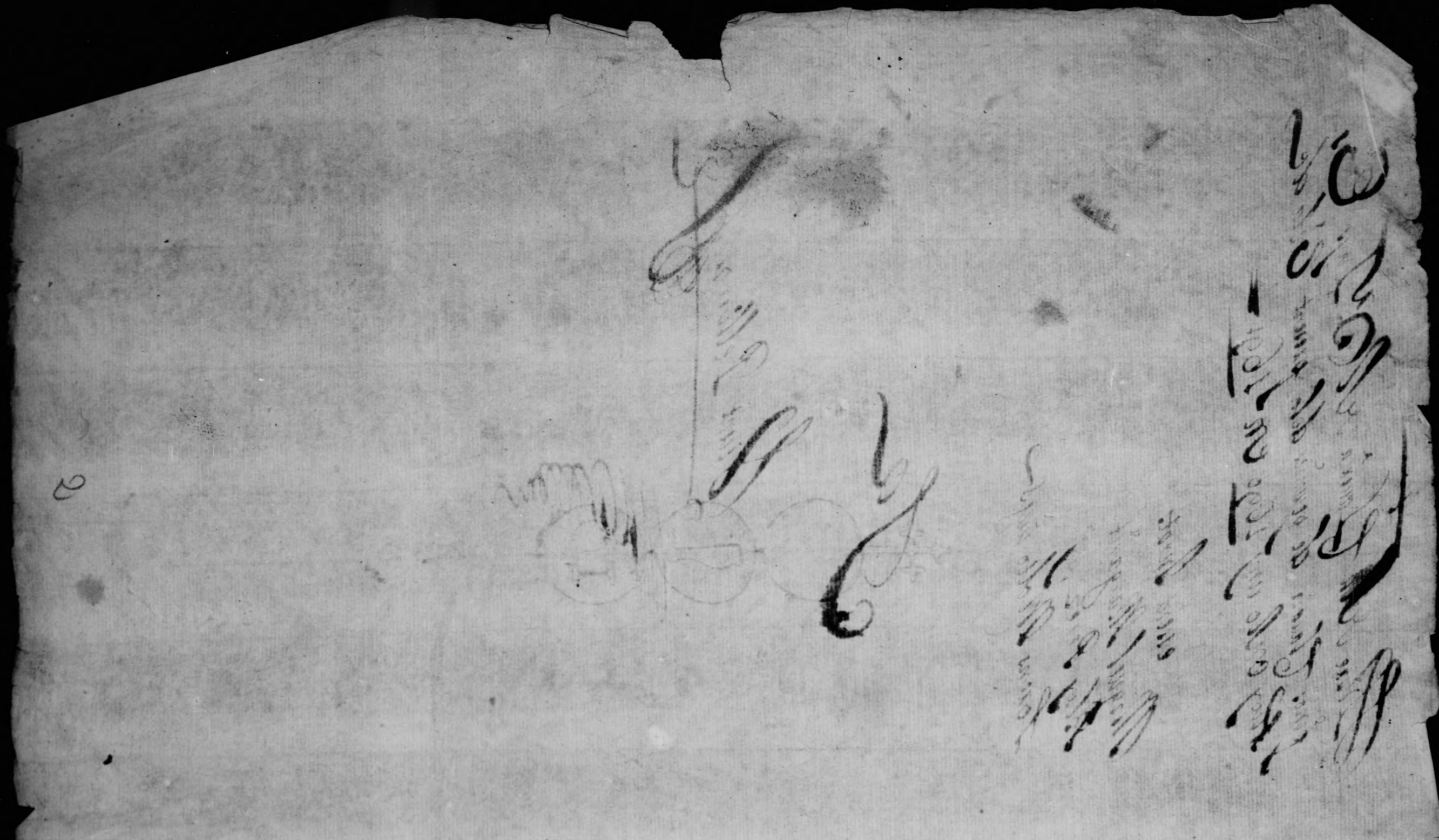

Arrendament de la tenda de Juan Deslitan de Quatrens, que comensa en 16 de Agost 1687.

Hellen Laurent Juan Deslitan, Joseph Perez de Blay, y Maria Pasqual Viuda Llauradors Arrendadors, y fiances de Ona Helen Tende de la present Vila de Alloy de Selva de sontenir any, que finira en 16 de Agost 1690 segons Llauria antecedent, sent. set Lliures, y on dines ——— 107 l = 8 s

adonde a Suyo alla zitra 50 l

Item deuan per la primera terra de Quart any que finira en 16 de Desembre 1690 — 38 l 17 s 9.

Item per la 2.a terra de dit quart any que finira en 16 de Abril 1691 ——— 38 l 17 s 9.

Item per la tercera, y Ultima terra de dit quart any que finira en 16 de Agost 1691 ——— 38 l 17 s 10.

Summa lo any ——— 116 l 13 s 4.

Pumo en 14. de Julio 1690. pago en Debuda lo D.r Tuys Esquinas Llauro Frances tutor de dit Joseph Perez, altre de les fiances de dit arrendam.t Deu Lliures quent de dit arrendam.t, y en Dos Lliures, y deu sous que dona a Damia Periz Verguer, y lo demes en diners a dit Llauri per mans de Joaquim Lillo ——— 101 l = s

D.r Luis Espinos

Item en 28. de Julio 1690 rebe dit Llauri ——— 101 l.

del dit Joseph Perez aconte de dit arrendament per mans de Vicent Perez Tres lliures — 3 l 2

Dr. Alois Espinos

Item en dita de 11 de Agost 1690 posa en rebuda dit Clavaria haver rebut del dit Joseph Perez tender cinch lliures, co es quinze sous que paga a Damia Perez, lo demes entiner a dos Clavaris germans de Gaspar Lillo — 5 l = 2

Dr. Alois Espinos

Item en 1 de setembre 1690 rebe dit Clavari del dit Joseph Perez per mans de Gaspar Lillo aconte de dit arrendam.t sis lliures — 6 l = 2

Dr. Alois Espinos

Item en 14 de Setembre 1690 rebe dit Clavari del dit Joseph Perez tender aconte de dit arrendam.t cinch lliures, tres sous, y nou diners, co es dos lliures, tres sous, y nou diners que paga a Mr. Pere Carbonell, Tres lliures entiner a dit Clavari — 5 l 3 d 9

Dr. Alois Espinos

Item en 27 de Setembre rebe dit Clavari del dit Joseph Perez Tres lliures per mans de Damia Perez — 3 l = 2

Dr. Alois Espinos

Item en 13 de octubre 1690 rebe dit Clavari del dit Joseph Perez quatre lliures — 4 l = 2

Dr. Alois Espinos

Item en 28 de Novembre 1690 posa en rebuda dit Clavari haver rebut del dit Joseph Perez aconte de dit arrendam.t co es una lliura, dotze sous que paga a Da Anna Mor de Alacant en una agoca de major cantitat, una lliura, que paga a

4

26 l 3 s 9

Damia Periz, y tres liures, que dona en diners a sos
fills a dit Clavari, que diten partides importen
sis liures — 6 l =

Dr. Vois Espuñes

Item en 14 de Desembre 1690 rebe dit
Clavari del dit Joseph Perez Dihuyt liu-
res, ço es tres liures que paga a Damia
Periz, Hes quatre en diners a Clavari — 4 l =

Dr. Vois Espuñes

Item en 26 de Janer 1691 gosa en rebuda
dit Clavari hauer rebut del dit Joseph Perez a conte
de dit arrendam.t sis liures, ço es quatre liures per
mans de Miquel Esmas, una liura que paga a Da-
mia Periz, y dos liures a Clavari — 7 l =

Dr. Vois Espuñes

Item en 16 de Mars 1691 rebe dit Clavari del
dit Joseph Perez tres liures — 3 l =

Dr. Vois Espuñes

Item en 2 de Abril 1691 gosa en data dit Cla-
vari hauer rebut del dit Joseph Periz set
liures, ço es tres liures que paga a Damia
Periz, y quatre liures en diners per mans
de Damia Jaugar filla — 7 l =

Dr. Espuñes

Item en 28 de Abril 1691 gosa en rebuda dit
Clavari hauer rebut del dit Joseph Perez Deu
liures per mans del Surat Margarit — 10 l =

Dr. Vois Espuñes

Item en dit dia gosa en rebuda dit Cla-
vari hauer rebut del dit Joseph Perez sis
liures, ço es quatre per mans de Jaugar fi-
lla, y dos liures que paga a Damia Periz — 6 l

Dr. Vois Espuñes

5 l

Item en 22 de Maig 1691 posa en rebu
do dit clauari haver rebut del dit Jo-
seph Perez a conte de son arrendam.t cua
tre lluires y dos sous, co es 4 ll per mans
del Sueat en cos de sous a lo clauari —— 4 l 10 s

Dr Moy Espinos

Item en 1 de Juny 1691 posa en rebuda
dit clauari haver rebut del dit Joseph
Perez a conte de son arrendam.t sinch lluires
y ser sous, co es sinch lluires, que paga a Da
mia Periz per un vagatge — 5 l 7 s

Dr Moy Espinos

Item en 2 de Juny 1691 rebe dit clauari
del dit Joseph Perez cuatre lluires y setze
sous per mans de M.o Sylvano Gibert — 4 l 16 s

Dr Moy Espinos

Arrendam.t de la tenda de Onofre Abat del quatriení que comença en 16 de Agost 1687.=

Deben de cent Onofre Abat llau.r y Vicent Rosades de huy, Ayz inf.t arrendadors, y fiadors de la dita Menjar — tota tenda de la pst Vila de resta de tres anys de son Arrendam.t que finira en 16 de Agost 1690 segons clausules antecedents Noventa huyt lliures dihuyt sous, y quatre diners — 98 l 18 s 4.

Item deuen per la primera terra del quart que finira en 16 de Desembre 1690 — 38 l 17 s 9.

Item per la 2.a terra de dit quart any que finira en 16 de Abril 1691 — 38 l 17 s 9.

Item per la 3.a y ultima terra que finirà en 16 de Agost 1691 — 38 l 17 s 10.

Suma tot ayx — 1 l 6 l 13 s 4.

Item en 15 de dit Agost. posa en rebuda lo Dr. Luys Espinos Sauan.t nomen rebut de dit Onofre Abat a conte dun arrendam.t de tres lliures, lo es cinch lliures per tanta rropaga a Sant Ho. Regués mortaler, lo ala V.t daquella y cinch lliures en diners a dit Sauan.t — 10 l =

Dr. Luys Espinos

Item en 1. de setembre 1690 posa en rebuda lo Sauan.t nomen rebut de dit Onofre Abat a conte de dit arrendam.t set lliures tres sous, lo es una lliura, y tres sous, que paga a Dameca Periz y lo demes en diners a dit Sauan.t per mans de Onofre Abat son fill — 7 l 3 s.

Dr Luys Espinos

17 l 3 s.

7

Item en 14. de Setembre 1690 rebe dit Clavari del dit onofre Abat per mans de onofre Abat son fill Quatro lliures — 4 l = ß.

Dr. Lloys Espinós

Item en 27 de setembre 1690 rebe dit clavari del dit onofre Abat per mans d'Antoni Abat son germa Dos lliures — 2 l = l

Dr. Lloys Espinós

Item en 6 de octubre 1690 rebe dit Clavari del dit onofre Abat Cinch lliures per mans de onofre Abat per tanto ne paga a Vicens Botella Mariner — 5 l = ß

Dr. Lloys Espinós

Item en 13 de octubre 1690 para en rebuda dit clavari haver rebut del dit onofre Abat Quaranta lliures per tanto ne paga a Luys Menor Micone de la parroquia de setembre 1689 segons apocha rebuda per mi en lo primer dels corrents, que ab dos sous de apocha importa — 40 l 2 ß

Dr. Lloys Espinós

Item en 3 de Novembre 1690 rebe dit Clavari del dit onofre Abat per mans de onofre Abat son fill Sis lliures dicte de son arrendam.t — 6 l = l

Dr. Lloys Espinós

Item en 20 de Decembre 1690 rebe dit Clavari del dit onofre Abat per mans del Jurat en capo Cuinse lliures a conte de dit arrendam.t — 15 l - l

Dr. Lloys Espinós

8

72 l 2 ß

Item en 22 de Desembre 1691 posa en
rebuda del Clauaní hauer rebut del dit
onofre Abat Dotze lliures en dos sabrosos de
formatge que deu als monges en les parti- 12 l = 8
Dr. Lluis Espinós

Item en 5 de Janer 1691 rebedit Clauaní del
dit Onofre Abat Sis lliures, co es quatre lliures formatge
del Jurat Perez ——— 6 l = 8
Dr Lluis Espinós

Item en 26 de Janer 1691 rebedit Clauaní del
dit onofre Abat per mans de Onofre Abat son fill
Tres lliures a compte de dit arrendam.t ——— 3 l = 8
Dr. Lluis Espinós

Item en 16 de Febrer 1691 rebedit Clauaní del dit
onofre Abat Dos lliures, que es va à Valen sabra — 2 l 8
Dr. Lluis Espinós

Item en 16 de Maig 1691 rebedit Clauaní del dit
onofre Abat per mans de Christofol Abat y Domènech Peris
Cinch lliures ——— 5 l = 8
Dr. Lluis Espinós

Item en 28 de Abril 1691 posa en
rebuda dit clauaní hauer rebut del dit ono
fre Abat per mans del Jurat Margarit
Sis lliures ——— 6 l = 8
Dr. Lluis Espinós

Item en 21 de Maig 1691 rebedit Clauaní del dit
onofre Abat Vint lliures per mans del Jurat
encas a compte del seu arrendam.t ——— 20 l = 8
Dr. Lluis Espinós

94 l 8

Item en 22 de Maig 1691 rebe dit Mancan del dit onofre Abat a conte del son arrendam.t dos lliures per ornam.t del Jurat enmag — 21 = 0

Dr. Ley Espuñes

Item en 31 de Maig 1691 posa en rebuda dit Mancan haver rebut del dit onofre Abat sis lliures, cors tres lliures que roja a M.o Honorat Mayol, tres lliures per mayo del Jurat enmag — 6 l = 0

Dr. Ley Espuñes

Arrendam.t de la Tenda de Antoni Abat del quatriení que comenca en 16 de Agost 1687.

~~Adosades a Jaume Mercadal~~ Coll adosades a Juy de Mercadal 50 l. adosades à Felip Martor — 15 l. 10 s.

Sebastian Clement Antoni Abat, Joseph Abat, y Mathieu Carbonell Molinera Arrendadors, y Jaumes de Una de les tres Tendes de la present Vila de Nesta, de Segon, y tercer any de dit Arrendam.t que finirà en 16 de Agost 1690 segons clauseula Antecedent Docentes vint, y tres lliures, y deu diners — 223 l = s 10.

Item deuran per la primera terca del quart any de dit arrendam.t que finirà en 16 de Deb.e 1690. — 38 l 17 s 9.

Item per la 2.a terca de dit quart any que finirà en 16 de Abril 1691 — 38 l 17 s 9.

Item per la 3.a y Ultima terca de dit quart any que finirà en 16 de Agost 1691 — 38 l 17 s 10.

Suma lo any — 1 l 6 l 13 s 4.

Primo en 14 de Juliol 1690 posa en rebudes lo Dr Jaume Espinosa Bacaller hauer rebut del dit Antoni Abat tendera avante de son arrendament les lliures pertantes ne dono, y paga per conte de la present Vila, lo es à Damia Perez de Nguez Una lliura setze sous à Andreu Sierg mano buer cinch sous, y mig, y dos sous ams Abat, y lo demes en dines dit Aquari — 6 l = s

Dr Espinosa

Item en 28 de Setembre 1690. Posa en Rebuda dit Manaxi haver rebut del dit Antoni Abat aconte de dit arrendam.t set lliures, coes unch lliures per lantes repaga a Ignasi Sampol de Sugr Manaxi de la confraria del Sanbisom Sacram.t les dos lliures al Manaxi

Dr. Moj Espinos

Item en 18 de Agost 1690 posa en Rebuda dit Manaxi haver rebut del dit Antoni Abat aconte de son arrendam.t Se li xarda lliures per lantes repaga a Sugr Mezita cavaller aconte de la paga del any prop.t 1689: conta de agocha rebuda per Thomas Monsllor not. en lo dia de Suny que lo dos sous de la importa esta partida

Dr. Moj Espinos

Item dit dia rebe del dit Antoni Abat aconte de dits arrendam.t sis lliures en un casi del form.t que vene al cambier

Dr. Moj Espinos

Item en 1. de Setembre 1690. posa en rebuda dit Manaxi haver rebut del dit Antoni Abat aconte del dit arrendam.t sis lliures dotze sous, coes una lliura nove sous, y quatre diners per lo valor de trenta dos lliures de oli que prengue andreu Sug per la llaca dels fonts, y en lo dufades, de demes endinies adir clavari

Dr. Moj Espinos

Item en 14. de Setembre 1690 rebe dit Manaxi del dit Antoni Abat aconte de tots

60 l 12 l

6 l = 2

6 l 12 l

79 l 14 l

arrendam.t quatre lliures sis sous —— 4 l 6 s

Dr. Lois Espinos

Item en 27. de setembre 1690. rebedir Clauari del dit Antoni Abat sis lliures a conte de dir arrend.t 6 l = s

Dr. Lois Espinos

Item en 7. de octubre 1690. rebedir Clauari del dit Antoni Abat Dos lliures —— 2 l = s

Dr. Lois Espinos

Item en 3 de Nohembre 1690 rebe dit Clauari del dit Antoni Abat tres lliures a conte de son arrendam.t 3 l = s

Dr. Lois Espinos

Item en 18. de Nobr. 1690 rebedir Clauari del dit Antoni Abat per mans del Surat en cap sis lliures a conte de dit arrendam.t —— 6 l = s

Dr. Lois Espinos

Item en 18 de Dehembre 1690 rebe dit Clauari del dit Antoni Abat quinze lliures —— 15 l = s

Dr. Lois Espinos

Item en 27. de Janer 1691 posa en rebuda dit Clauari haver rebut del dit Antoni Abat per mans del Surat en cap sis lliures —— 6 l = s

Dr. Lois Espinos

Item en dit dia rebe dit Clauari del dit Antoni Abat quatre lliures —— 4 l = s

Dr. Lois Espinos

Item en 16 de Febrer 1691 posa en rebuda dit Clauari haver rebut del dit Antoni Abat onze lliures a conte de son arrendam.t — 11 l - s

Dr. Lois Espinos

57 l 6 s

Item en 16 de Mars 1691 rebedit clauari de lit Antoni Abat Ser Huiers german del Sarrat encaps — 3 l = 8

Dr. Hoi Espuro

Item en 28. de Abril 1691. rebedit clauari del dit Antoni Abat Sis Huiers germans del dicat Margarit — 6 l = 8

Dr. Hoi Espuro

Item en 22 de Maig 1691 rebedit clauari del dit Antoni Abat Dos Huiers germans del Sarrat encaps — 2 l = 8

Dr. Hoi Espuro

Item en 31 de Maig 1691 posa en rebedo dit clauari Sauer rebut del dit Antoni Abat aconte Mon amendam. Dos Huiers, tres sous, y sis dines per lo gren del dit quedona per lo Hospital — 2 l 3 8 6.

Dr. Hoi Espuro

Item en dit dia rebe dit clauari del dit Antoni Abat Vint Hunch Huiers — 2 s l = 8

Dr. Hoi Espuro

38 l 3 8 6

Arrendam.t de la Sisa de les Carns de
Andreu Reig del any 1686 en 1687.

adorades à Joseph y
Juan Sempere 4 sol
a Marciliano Sempere 60 l
al Collegi - 23 l 7 d ii

Memorias Andreu Reig Sorer de Vila
Damaso Perez y Dr Nadal Summia ar
rendadors, y fiances de la Sisa de les Carns
de la present Vila del any 1686 en
1687. segons clausula antecedent finiscen
tes, trenta tres liures, set sous y onze diners 533 l 7 d ii

Demo en 21 de Marg 1691 posa en rebuda
lo Dr Luys espino clauari Haver rebut de Da
maso Perez altre de les fiances, y arrendadors
de la sisa del any 1686 en 1687. Quatrecentes
y cinquanta liures per tantes negaga per
conte de la present Vila à Juan Sempere, y
Joseph Sempere cuns per diferents pension y
defensals que la gnt Vila els regon
conta ab apoca rebuda per mi Vicent
Pelluer nots. en 8 de Mars 1690 — 450 l
Dr Luis Espino

450 l · 0

Arrendam.t de la sisa de les carns de
Juan Mira de l'any 1689. en 1690. =

62.

adosades a Marichans — 120 ll
à Joseph Sempere — 50 ll
à Luys Sempere — 140 ll
à Nicolau Sempere — 93 ll 13 s 4 d
93.13.4.

Sellen Dixent Juan Mira Abaixador, Jorge Sempere my Gilbert de Roch, y Thomas Gilbert arrendadors, y fiances de la sisa de les carns de la Vila de l'any 1689, en 1690. segon la Sentencia antecedent Centhuentes, Noventa quatre lliures, 7 sous Diners — 594 l = 13.

Primo en 14. de Agost 1690 passa en Sebilla lo D.r Luys Espinor Clauari Fiscal de Thomas Gilbert, altre dels fiances de arrendadors de dit arrendament, y encarte de la Sesta de aquella Huytanta quatre lliures sis sous, y quatre diners per tantes ha importat la refacció de la sisa de les aquelles Mel setanta quatre lliures de carn de molto, y Trescentes setanta una lliura, y mija de carn de molto que han pres los eclesiàstichs, 7 fanchs de dita imposició desde 7. de Febrer 1690 fins lo Ultim de Maig prop.t inclusive en que finix dit arrendament, y en lo discurs de tota la quaresma, 7 sont tretze lliures y mija de tamalada, que han pres dits eclesiàstichs en lo discurs de tot lo any, que fet llegitim conte segons les Sedes, y Albarans presentades per dit Cambrer, Sisa als Magnifichs Jurats, consta haver pres en lo discurs de

17

del tempo, es lo Reverend Clero, y Capellans
de la Parroquial de la Vila Trescentes
onze lliures y mija de carn de Macho, y Doscentes
desat lliures, y mija de carn de Molto, lo Convent
de sant Augustí Trescentes, y vint lliures de carn
de Macho, lo Convent de les Monges tent Trenta
quatre lliures, y mija de carn de Macho, y quatra
canta nou lliures, y mija de Carn de Molto
los Beneficiats ad extra dita Parroquial
Seixanta huyt lliures, y mija de Carn de
Macho, y quaranta dos lliures, y mija de
carn de molto. Felip Morellos Pare de Dotze
fills Vint y sis lliures de carn de Macho, y
dotze lliures de carn de molto los eclesiastichs
frares, y passagers Trette lliures, y mija
de carn de Macho, y catorze lliures de carn de
molto, lo convent de sent Francis Doscentes
lliures de carn de Macho, y una lliura, y
mija de carn de molto axi pagadas, com per
conte de la Taxa ordinaria, los eclesiastichs
y franchs de dita Vila en lo discurs de la
quaresma Trenta quatre lliures, y mija
de carn de Molto, y cent trette lliures, y
mija de cansalada que han pres en lo di
curs del dit lo any, que arabo de Trette diners
y mig per lliura de carn de Macho, y trette
diners per tarura lliura de carn de molto
y huyt diners per lliura de carn de cansa

lada importa la refacció de dita sisa dites
huytanta quatre lliures sis sous, y quatre diners — 84 l 6 s 4 d.
Dr. Nois Espuns

Item en dit dia posa en rebuda dit Clavari
haver rebut del dit Thomas Gibert acon
te de son arrendam.t. Vint lliures, dotze sous,
y onze diners en lopren, y valor de totes agles
lent y huytanta, y cinch lliures de carn de ma
cho, y una lliura, y meja de carn de molto que
han pres lo convent, y religiosos del present
franes desde 1 de Febrer 1690 fins lo ultimo de
Maig prop.t segons los albarans firmats per
pare Guardia y president de dit convent, que
arriba de dos sous, dos diners y mig, y dos
sous, y onze diners per lliura de carn de molto
importa lopren y valor de dita carn dites
vint lliures, dotze sous, y onze diners com lli
refacció de la sisa esta compresa en la partida
antecedent — 20 l 12 s 11 d.
Dr. Nois Espuns

Item en 5 de Janer 1691 posa en rebuda dit
Clavari haver rebut del dit Thomas Gibert a conte
de la seta dson arrendam.t. Vint y cinch lliures, set
sous, y huyt diners, co es cinch lliures per tantes nega
da à Joachim Margarit pesson salarii de subjecon
tados, y lo demes endins, a dit clavari — 25 l 7 s 8 d.
Dr. Nois Espuns

Item en 16 de Janer 1691 rebe dit clavari del dit Thomas
Gibert sinquanta lliures a conte dson arrendam.t — 50 l = s
Dr. Nois Espuns

180 l 6 s 11 d

Item en 22 de Maig 1691 posa en rebuda dit Clavari haver rebut del dit Thomas Gibert sin quanta lliures pertantes ne paga a Joseph Sempere de Marchiano ad complim.t de la paga de octubre 1689. consta ab apocha rebuda per mi Pt. Pellicer en 17 de octubre 1690 — 50 l = l

Dr. Luis Espinos

Item dit dia posa en rebuda dit Clavari haver rebut del dit Thomas Gibert a conte de dit arrendam.t sens cinquanta lliures per tantes ne paga a Luys Sempere segons ap.a rebuda per mi en 1 de Nov.e 1690 — 150 l = l

Dr. Luis Espinos

Item en dit dia posa en datta dit Clavari haver rebut del dit Thomas Gibert a conte de son arrendam.t Noventa tres lliures, trese sous, y quatze diners per tantes ne paga a Nicolau Sempere, segons apocha rebuda per mi en 3 de Novem.e 1690 — 93 l 13 s 4.

Dr. Luis Espinos

Item en dit dia posa en rebuda dit Clavari haver rebut del dit Thomas Gibert a conte de dit arrendam.t Cent y vint lliures per tantes ne paga a Marchiano Sempere segons apocha rebuda per mi en 11 de Janer 1691 — 120 l l

Dr. Luis Espinos

413 l 13 s 4.

Arrendament de la sisa de les carns de
Antoni Coderch del any corrent 1690 en 1691

Dellaren Antoni Coderch, Joseph Sampere
de Martellans, y Jeronym Margarit arrenda-
dors, y fiances de la sisa de les carns del
any corrent 1690 en 1691 de Mil Docentes
y Seixanta lliures per haverse rematat del
arrendam.t en Mil Docentes y setanta lliures
a 5 deu lliures de preses que deduides les preses
restan bones per la present Vila dites — 1260 l = s

Primera terça, que finira en 30 de setembre 1690 — 420 l = s
2.a terça que finira en 31 de Janer 1691 — 420 l = s
3.a terça, que finirá en 31 de Marg 1691 — 420 l s
Suma lo any — 1260 l = s

Feimo en 19. de Agost 1690. possa en debuda
lo Dr. Jaume Espinos Cabazi haver rebut
de Joseph Sanger albre dels carnes, y Ar-
rendador de la sisa, Seixanta una lliura
onze sous, y dos diners pertantes ha im-
portat la defalcio de la sisa de totes aque-
lles Mil, cent, trenta sis lliures, y mitja
de Carn de Macho, y de Molto, que
han pres los calessiastichs y franchs
de dita imposicio des del primer de
Juny proxsarat fins lo dia de 21. de
Juliol cham proxsarat del corrent

any, que fet legitim conte segons les de-
des y albarans presentades per diarem
dador al dits Magnifichs Jurats conta
hauer pres en lo decurs del dit temps, lo el
lo Vicerm entre Doscentes huytanta cinch
lliures de carn de macho, y cent vint y sis
de molto, les Beneficiats sotsns, noranta
vna lliura de carn de macho, y de xanillions,
y mijas de molto, lo conuent de S.t Augustin
Doscentes setanta, y cinch lliures, y mija
de carn de macho, les Monges cent set lliu-
res de macho, y vint y quatre de molto
Felip Montllor pare de Dotze fills vint y qua-
tre lliures de carn de macho, y molto, los escole
xichs pasatgers quinze lliures de carn
de macho y molto, lo conuent de S.t Francesc
Patseixanta nou lliures de carn de macho, y de
molto que arribo el trete diners per lliura
de carn de macho, y de molto de importa
la refacio de dita carn dita partida
de seixanta vna lliura, y nue sous, y ho dit
Dr. Loiz Espinos

61 £ 1122

Item en dit dia posa en debida dillas
y mes hauer rebut del dit Joseph Tamper
mente de dit arrendam. trete lliures
catorze sous, y set diners per tanta sia
importat lo preu y valor de totes aquelles
cent vint y non lliures, y mija de carn de

61 £ 11 £ 2

Macho, y dos lliures de sam de Mollo
que han pres lo convent y Religiosos de
st Francesc per conte de la Taxa ordinaria
desde el primer de Juny prop.t fins 27.
de Juliol prop.t del corrent any segons
les vedes, y albarans fermats pels Pares
Guardia, y President de dit convent, que
arriba de dos, y hun per lliura de carn
de macho, y dos, y onze per lliura de sam
de molto importa el preu, y valor de
hota la desmidida carn dites setze lliures,
calorse sous, y set diners, com la refacció
de la sua estiga compresa en la partida
de antecedent ——— L 3 L 14 S 7.

Dr Loij Espinos

Item en dit dia posa en rebuda dit sa-
vall haver rebut del dit Joseph Lom-
pere acorte de dit arrendam.t quinze
lliures quatre sous per banta se ha
pagat als aviturallados de les carns
de macho, y molto per lo Bon que
es repartit entre els conellers, y demes
oficials lo dia de sent Juan propassat L 5 L 4 S

Dr. Loij Espinos

Item en 21. de Maig 1691 posa en
rebuda dit Savall haver rebut de dits
Joseph Lompere, y Jerony Margarit pan-
ter, es arrendadors de la sera Taxa conte

L 28 L 18 S 7

de sos axendam.s Trescientes sis quen
ta lliures per tanter me han pagat à
Joseph Sempere y Juan Sempere ger
mans corrra apoctes de Major santi
bat per diferents generos de sensals
les rebut la present Vila conta de
apoctes donda permi Orient Sellier
nos: en lo dia de hoy ——— 350 l = £

Dr. Vicy Espuñes

Item en dit dia rebe dit clauer.n de los dits Jeroni
Margarit, y Joseph Sempere acomte de sos
axendam.s Seixanta lliures ——— 60 l = £

Dr Vicy Espuñes

Item en dit dia rebe dit clauer.n dels dits Jeroni
Margarit, y Joseph Sempere acomte dit ar
rendam.s Noventa lliures setze sous ——— 91 l 16 s

Dr. Vicy Espuñes

Item en 2 de Juny 1691 posa en Robu dadit
Clauer.n haver rebut dels dits Jeroni Margarit
y Joseph Sempere Dinau lliures y catorze sous
per tanter me donaren à Joseph Sidamon sal
bepera els 2 Sts ——— 19 l 14 s

Dr. Vicy Espuñes

Item en dit dia rebe dit clauer.n dels dits
Jeroni Margarit, y Joseph Sempere per
mans de Juan Margarit Dotze lliures ——— 12 l = £

45 l 10 s

30

Arrendam.t de la Molta de Pauguet
Domenech de Nany 1687. en 1688.

adorades a Mauricio Samper — 60 ll
a D. Antoni Gibert de continuar — 416 l 13 ß 4.
á Joseph Samper 50 ll

Nelten Jument Pauguet Domenech Geronny Mazgarit, y Thomas Perez de Orient arrendadors, y fiances del Dret de la Molta de Magresent Vila de Nany 1687. en 1688. segons Mauricia antecedent Sirentes, vint, y dos liuras, tres sous, y quatre diners — 622 l 3 ß 4.

Arrendament de la Molta de Vicent Garrú
de Any 1689. en 1690

Deslen Dement Vicent Garcia de Vicent
Vicent Perez de Vicent, y Francisco Guerau cuiys
arrendadors y fiances del Det de la Mol
ta de la present Vila de Any 1689 en
en 1690 segons clauseria antecedent Mil
Vuitcents Deset sous, y cinch diners ——— 1000 l 17 s

Deposade a Don Antoni Gibert

Primo en 29. de Maig 1691 possa entre
bude lo Dr. Luys Espinos Mauaní ha
ver rebut del dit Vicent Garcia per
mans de Thomas Perez a conte del dit
arrendam.t Cent huytanta sis Vuitcents
Vn sous ~~huyt diners~~ per tanres se
paga lo dit Thomas Perez a Don
Antoni Gibert en ma a posta de
major Cantitat rebuda per Miguel
Espiguet not. en 26 del corrent
que ab dos sous del salari del apo-
cha importa esta partida ——— 186 l 3 s 8.
Dr. Luys Espinos

Item en 2 de Juny 1691 possa en rebuda
del Mauaní haver rebut del dit Thomas Pe
rez a conte de dit arrendam.t Doscentes Vui-
tes pertantes se paga a Don Antoni Gibert
segons ap.a rebuda per Miguel Espiguet not.
en 1 del corrent, que ab dos sous de la ap.a
importa esta partida ——— 200 l 2 s
Dr. Luys Espinos.

386 l 5 s 8

[illegible]

[illegible]

[illegible]

Arrendament de la Molta del Vient
Garriga del Any corrent 1690 en 1691

Dessuen Vicent Garriga del Mar vaurador, Thomas Perez del Vient fabrer Fuenteu y Miel Sebastian Pinez ings. Arrendadors y fiances del Bort de la Molta del corrent any 1690 en 1691 Mil cincchcentes y quarenta lliures per haverse rematat en 1550 ll de 20 ll que debuhidas les preces restan bones per la present Vila dites — 1540 l = 8

adosades a Don Antoni Gibert 1250 ll

1.a terca que finira en 27. de Juny 1690 — 513 l 6 ß 8.

2.a terca que finira en 27. de Octubre 1690 — 513 l 6 ß 8.

3.a terca que finira en 27. de Febrer 1691 — 513 l 6 ß 8.

Suma lo any — 1540 l 8

Firmo en 22. de Desembre 1690 posa en rebuda lo Dr. Luys Espinos Clavari haver rebut de Thomas Perez altre dels fiances de dit arrendam.t Cent lliures — 100 l = 8

Dr. Luis Espinos

Item en 29 de Marg 1691 posa en rebuda dit Clavari haver rebut del dit Thomas Perez altre dels fiances arrendadors de dit arrendam.t La suma de aquell Mil docentes y cinquanta lliures per tantes se pagaja per conte de la present Vila a Don Antoni Gibert en una apocha de Major

100 l 1

35

Sanitat debuda per Miguel Esplugues
vist en 26 del corrent ——— 1250 f = 8
Dr. Ros Espinós

Item en dit dia posa en debuda dit
Manuel haver debut del dit Thomas
Pers ausa del dit arrendam. Cent
Hóres per tres veuges, ça es attes-
se Cabrach Prador quarenta cinch
Hóres, attes Honorato Mayor Dotlú
ret, a Dania Leriz per mans de Syra
cis Botella Prer Vilnes, Ho demes
endiners del Manuel ——— 100 f = 8
Dr. Ros Espinós

Arrendament de la flota, y taverna de Juan Mora del any 1688 en 1689.

Rebem Jeuent Juan Mora y Mr. Pere Carbonell Arrendadors Jurats de la flota y taverna de la present Vila de Alloy del any 1688 en 1689. segons clauseria arrendement cinquanta cinch lliures —— ss 1 8

Rogidor Dor Jhen Gxeran

Arrendam.t de la flesca, y Sauerna de
Antoni Abat del any corrent 1689 en 1690 =

Adozades a Do
zorhen Guezan 70 ℓ

De huen Antoni Abat, Juan Mora, y el
D.r Vicent Carbonell arrendadors, y fiances de la
flesca, y Sauerna de Sagost Vila del any 1689 en
1690 segons Sauerna antecedent arrendes llur
ses ——— 300 ℓ = ℓ

La tersa que fini en 9 de Mars 1690 — 100 ℓ ℓ
2.a tersa que finira en 9 de Setiembre 1690 — 100 ℓ ℓ
3.a tersa que finira en 9 de Nohembre 1690 100 ℓ = ℓ
Suma lo any — 300 ℓ = ℓ

Primo en 14 de Juny 1690. sosa en Rebuda
lo D.r Tugs Espinos clauari ha auer rebut del
dit Juan Mora arrendador, es fiansa de dita ar
rendam.t de acorte de aquell Deu lliures —
D.r Espinos 10 ℓ = ℓ

Item en 23. de Juliol 1690. sosa en rebu
da dit clauari ha auer rebut del dit Juan Mo-
ra acorte de dit arrendam.t quinze lliures, ços
Deu lliures per tantes negaga per conte de la
gne Vila à Ignacio Ganger clauari de la
confraria del santissim, y cinch lliures de dit
clauari ——— 15 ℓ = ℓ
Dr. Luis Espinos

Item en 18. de Agost 1690 de dit clauari
del dit Juan Mora acorte de dit arrendam.t
Deu lliures, ços dos lliures que dona à Domin

25 ℓ ℓ

41

Peiz y les demes endiner adit Clauan per
mans de Joseph Flora — 10 l = 2

Dr. Uois Espinos

Item en 1 de Septembre 1690 pasa en rebuda
dit Clauan hauer rebut del dit Juan Mo
ra pasere de dit arrendam.t Deu liures, dotze
sous, quatre hoyt liures, que paga endiner adit
Clauan, y dos liures dotze sous a Damia Peiz — 10 l 12 s

Dr. Uois Espinos

Item en 27 de Septembre 1690 rebe dit Clauan
del dit Juan Flora Deu liures — 10 l = 2

Dr. Uois Espinos

Item en 11 de Octhombre 1690 pasa en rebuda dit
Clauan hauer rebut del dit Juan Mora Lacorte
de son arrendam.t setze liures quatre sous per
tantes nyoqa, es es à saber Vicent Gibert Deu
liures a Damia Peiz quatre liures, à Joseph
Riudaura per lacals dos liures quatre sous — 16 l 4 s

Dr. Uois Espinos

Item en 20 de Octhombre 1690 rebe dit Clauan
del dit Juan Flora per mans de Joseph Flora,
Quaranta liures — 40 l = 2

Dr. Uois Espinos

Item en 26 de Janer 1691 pasa en re
buda dit Clauan hauer rebut del dit Juan
Flora Vint y una liura y hoyt sous à conte
de dit arrendam.t per mans del D.r Jo.n Cardonell — 21 l 8 s

Dr. Uois Espinos

Item 16 de Febrer 1691 rebe dit Clauan

108 l 4 s

nà del dit Juan Mora per mans de Sunat
emcap Deu lliures ——— 10 l = 2

Dr Lois Espinos

Item en 16 de Mars 1691 posa en rebuda dit clavari
ès haver rebut del dit Juan Mora Onze lliures que
se li tregueren de la carra quant anedmen los Mesaters — 11 l = 2

Dr. Lois Espinos

Item en 10 de Abril 1691 posa en rebuda
dit Clavari haver rebut del dit Juan Mora
Nou lliures, ço es tres lliures que paga à
Juan de la Marca, cinch lliures à Damià
Periz menistra cuente de los salaris treze
sous à Vicent Mataró Ho demy à dit clavari — 9 l = 2

Dr Lois Espinos

Item en 28 de Abril 1691 posa en rebuda à
dit Clavari haver rebut del dit Juan
Mora per mans de Sunat emcap Deu
lliures cuonte de son arrendam.t ——— 10 l = 2

Dr. Lois Espinos

Item en 21 de Maig 1691 reb dit cla
vari del dit Juan Mora cuonte de son ar
rendam.t sinquanta sis lliures setze sous
ço es dos lliures per mans de Damià Periz
Ho demes al clavari ——— 56 l 16 l

Dr. Lois Espinos.

968 16 l

Doc. 125

Doc. 124

Doc. 123

Doc. 122

Doc. 121

Doc. 120

Arrendam.t de la plecca, y tauerna de
Antoni Abat de Mary 1690 en 1691

Deuen Antoni Abat, Juan Mora del
Dr. Vicent Carbonell Arrendadors y tauerner
de la plecca y tauerna de Mary 1690 en 1691
y presentes Mures ——— 300 l = S

P.a 3.a que finira en 9 de Mars 1691 ——— 100 l = S
2a terca que finira en 9 de Juliol 1691 — 100 l = S
3.a terca que finira en 9 de Nob.e dit any 100 l = S

Suma lo any ——— 300 l = S

P.o en 21 de Maig 1691 posa en zebuda
dit clauari lo Dr. Luys Espinos hauent
hut del dit Juan Mora arrendador esta
dedit arrendam.t Jacome de aguell sent
Mures ——— 100 l = S

Dr. Luis Espinos

45

100 S E

Book 5

Arrendam.t de la treta de Roch Tarra
del quatrieni, que fini en 25 de Mars 1684 =

Rebem Dement Roch Tarra Juan Munts, y
Esteve Mora arrendadors, Jpanes de la treta
de la present Ciut de Reta de son quatrieni fi-
nit en 25 de Mars 1684. segons Manera
antecedent. Desat lliures, Dinyts sous Jhuyts d. 17 L 18 S 8.

Primo en 1 de Juny 1691 posa en Rebuda
lo Dr Luys Espinos Manari hauer rebut
dels dits Juan Munts, y Esteve Mora
a conte de la Reta de dit arrendam.t Sis
lliures, Dinyts sous — 6 L 8 S
Dr. Luis Espinos

47

38 85

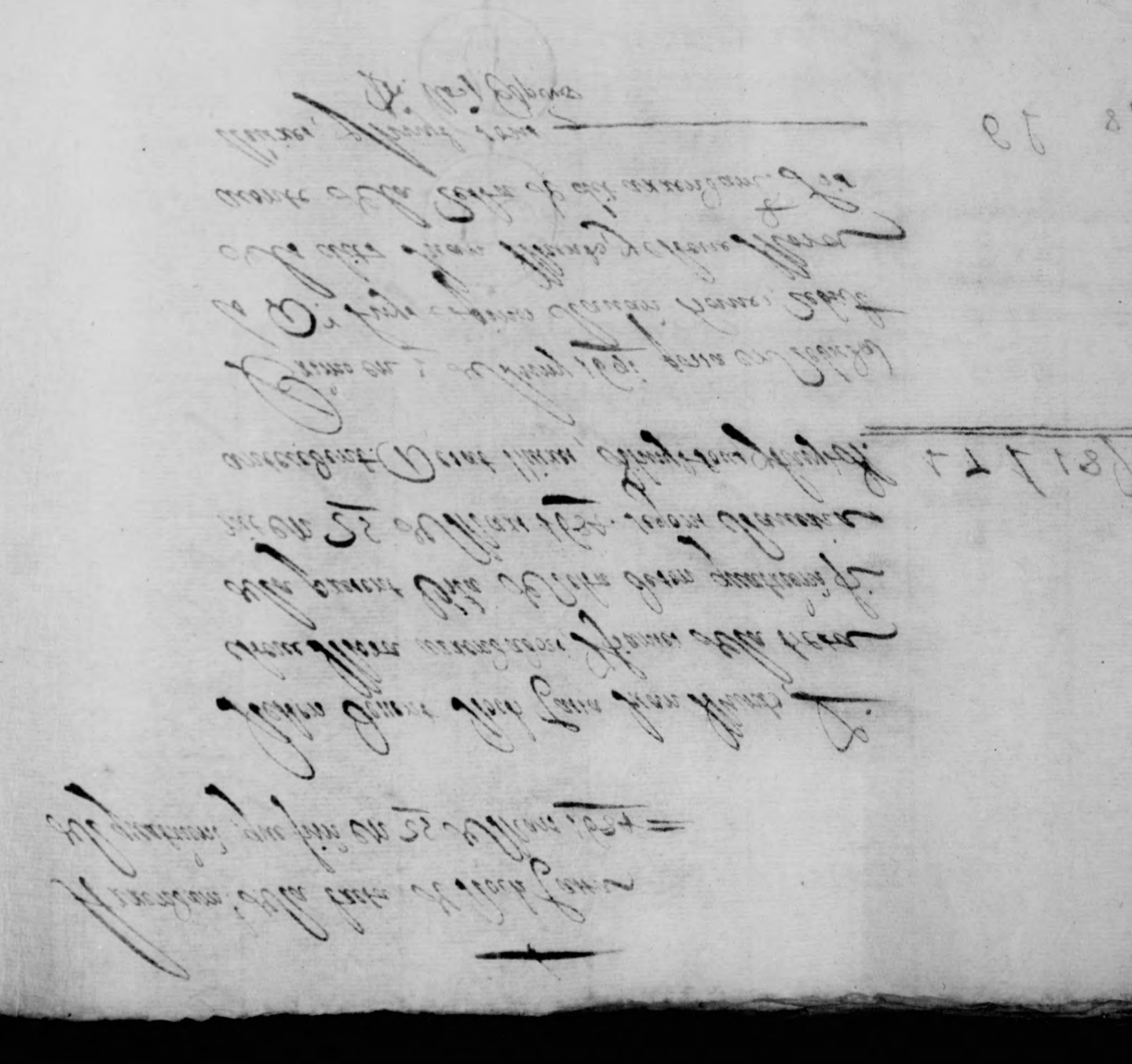

Arrendam.t del estanch del tabaco. 4

aiguardent del quatrieni, que fini en 30

de Juny 1689.

Sellen de unt Joseph Carbonell Major, Gre-

gori Vilaplana, y Thomas Mirza arrendadors

y fiances del estanch del tabaco y aiguar-

dent de la present Vila de Xelta de son quatrieni

que fini en lo Ultim de Juny 1689. segon es

manera arrendent cent quaranta lliures

unch sous y quatre diners _____ 140 L 5 S 4.

Item en 21 de Maig 1690 pare en Sabadell lo

D.r Tayo Bisbe de Barcelona donse 2 sous de fardum

sangrous medes de Capella altre dels fiances

y arrendadors dels arrendam.ts y el Bisbe po-

ser arrendado de dit arrendam.t Doncentes Dun

lliure tres sous y quatre diners per haverse

pagaren percente dels quatre Bisbes per haverse

Jubilats y dels dems Bisbes dell capella

segons practica continuada emlas 20 lliures

en lo dit Any _____ 20 L 13 S 4

Sr. Rey Espolin

Item en 5 de Maig 1692 sels dit Bisbe donaren

del dit Arrendam. sengrous acumplim.t

49

Arrendam.t del estanch del tabaco, y aiguardent del quatriani Corrent, que es comensa en lo primer de Juliol 1689.

Abonades à Joseph Borda 25 L 10 S

De Juan Vicent Soler menor, Andreu Sempere, Juan Sempere, Joseph Borras, Vicent Alexandre Muñoli arrendadors, y fiances del estanch del tabaco, y aiguardent de la present Vila de Xesta del primer any de son arrendament, que finì en lo Ultim de Juny 1690 segons Nauxera antecedent, Doscentes, y sabor-se Liures ——— 214 L = S

Item han per la primera meya anada de lur arrendam.t que finira en 30 de Desem.r 1690 ——— 110 L = S

Item per la Ultima que finira en 30 de Juny 1691 ——— 110 L = S

Suma lo any ——— 220 L = S

Primo en 21 de Juliol 1690 posa en debuda lo D.r Tuyx Espinos Tauxer haver rebut de Andreu Sempere Mestre de Capella Altre de les fiances, y arrendadors de dit arrendam.t y de Vicent Soler arrendador de dit arrendam.t Doscentes Una Liura tretze sous, y quatre Diners per tantes ne pagaren per conte de la present Vila pesos Salaris, y dels demes Musichs de la capella segons partides continuades en lo per Llibre en lo dia de Suny ——— 201 L 13 S 4

Dr. Tuyx Espinos

Item en 5 de Maig 1691 rebe dit Tauxer del dit Andreu Sempere acumplim.t

201 L 13 S 4

51

A la vista de Juan parat Doze Vinas, lit
sous, y brazt diners ——— 12 l 6 s 8.
Dr. Luis Espinos

Item en dit dia posa en rebuda dit Juan
Franco rebut del dit Andreu Lempere acute
de dit arrendam.t. Jose Cuenca non Muz Ca,
y brazt sous por l'arrendo que paga pecunte
dela parent Vila peron salan, y seh demes
Muniche dela Copetta, segon partida de Llibre
de Juny ——— 1391 8 l =
Dr. Luis Espinos

Item en 2 de Juny dit posa en rebuda dit
Mauro Franco rebut del dit Andreu Lempere
acute dit arrendam.t. Dos Vinas ——— 2 l = l
Dr. Luis Espinos

Arrendam.t de Massa de Mall de Gregori Carbonell de Quatrieni, que finì en 6 de Maig 1689.

Mosader a Dorothea Gauran — 125 ll
Mr. Gregori Tho.s — 42 ll

Sellen Durant Gregori Carbonell sabre Joseph Carbonell Marxador, y Joch Menta ay.a Adrien dadors, y fiansers de la sisa del Mall de la Sint Vila de Vella de Vich de Quatrieni, que finì en 6 de Maig 1689. segons clausules antecedent

Docentes, Noranta tres Lliures sis sous y huyt — 293 ll 6 ss 8.

Collecta de la Sisa del Talli de Thomas Perez de Blay del any 1690 en 1691

Primo en 15 de Juliol 1690 posa en rebuda lo D. Luys Espinos Anuari hauer rebut del dit Thomas Perez a conte de la sua Collecta cent, y sis lliures y sis diners, per tantes rebaixa y paga per conte de la pint Vila, es catorze lliures ab trenta sisens, y lo demes en diners al Anuari — 261 = 16.

Dr. Luys Espinos

Item en 18 de Agost 1690 posa en rebuda dit Anuari hauer rebut del dit Thomas Perez a conte de la sua collecta Dotze lliures, es una lliura den sous, que paga a Luys Perez, y lo demes al Anuari — 12 l = 8

Dr. Luys Espinos

Item 27 de setembre 1690 rebe dit Anuari del dit Thomas Perez Dihuyt lliures per Janver no paga, es a Mr. Honorat mayor Deu lliures, als Monges quatre lliures, y lo demes en diners al Anuari — 18 l = 8

Dr. Luys Espinos

Item en dit dia rebe dit Anuari del dit Thomas Perez onze lliures, nou sous, y dos diners a conte de dita Collecta les quals se agregaran en lo temps de la sua — 11 l 9 s 2

Dr. Luys Espinos

Item en 13 de octubre 1690 posa en datta dit Anuari hauer rebut del dit Thomas Perez per mans de Murat encap Cinch lliures per los debits de algunes persones que deuien de la dita Mesura — 5 l = 8

Dr. Luys Espinos

55

72 l 9 s 8

Item en 3. de Nohembre 1690 rebedit Clauari del dit Thomas Perez vint liures a conte de sos lliures — 20 l = 8

Dr. Luis Espinos

Item en 18 de Dehembre 1690 para en rebuda dit clauari hauer rebut del dit Thomas Perez acumpliment delot lo que ha importat la sua collecta desde 15 de Dehembre 1689 fins lo dia de huy inclusive Huy tanta cinch liures setze sous, y onze diners, lo es vint liures que se ha rebuat per son dret de collecta, sis liures dos sous, que dona ales Monges, setze liures deu sous, y sis diners, para la paga del collegi des. Thomas, y les demes en diner a dit clauari — 85 l 13 s 11.

Dr. Luis Espinos

Item en 26 de Janer 1691 rebe dit clauari del dit Thomas Perez a conte dela sua collecta la tosse liures — 14 l = 8

Dr. Luis Espinos

Item en 5 de Marg 1691 rebe dit clauari del dit Thomas Perez a compte dela sua collecta cinch liures — 5 l 8

Dr. Luis Espinos

Item 1 de Juny 1691 para en rebuda dit Clauari hauer rebut del dit Thomas Perez a conte de la sua collecta per mans del Jurat en Mes Vint y dos liures — 22 l = 8

Dr. Luis Espinos

Item en dit dia rebe dit clauari del dit Thomas Perez vint liures, lo es setze liures per lanes ne pagar per conte dels monjes, y quatre liures a dit clauari — 20 l = 8

Dr. Luis Espinos

Item dita rebe del dit cinch liures dessat sous y onze diners — 5 l 11 s 3.

Dr. Luis Espinos

172 l 11 s 2

Arrendam.t de la terra de Antoni Cusdl
de Quatriení Corrent que es comença en 27 de
Mars 1688.

Joan Antoni Cusdl Carnicer y Damaro Sorer ing.a arrendadors, y fiadors de la terra de la present Vila de Reda del segon any de un quatriení, que fini en 27. de Mars 1690. segons clausula contenudent Huyt centa sis lliures tres, set sous, y deu diners		86 l 7 s 10.
Item Duran per la 1.a terra de le tercer any de l'arrendam.t que finira en 27. de Juliol 1690		93 l 6 s 8.
Item per la 2.a terra que finira en 27. de Nov.re 1690		93 l 6 s 8.
Item per la 3.a terra que finira en 27 de Mars 1691		93 l 6 s 8.
Suma lo cargo		280 l = s

Pagamo en 10 de Juny 1690 pera en rebudes
Dr. Joys Espinos ciutadà Tamer rebut de
Roch Bernabeu arrendador de la terra Huyt lliures
tres sueldos de la terra que finira en 27. de Decembre — 8 l = s
Dr. Espinos

Item en 23 de Juliol 1690. rebe del Amunà del
dit Roch Bernabeu quente de dit arrendament
Deu lliures — 10 l = s
Dr. Joys Espinos

Item en 18 de Agost 1690 rebe dit Amunà del
dit Roch Bernabeu Sis lliures — 6 l = s
Dr. Joys Espinos

Item en 1 de Setembre 1690 passa en rebudes

2 + s l

57

Dit Clauari, hauer rebut del dit Roch Bernaben acorre de dit arrendam Deu lliures — 10 l = l
Dr. Ioys Espinos

Item en 14. de setembre 1690. rebe dit Clauari del dit Roch Bernaben Sis lliures — 6 l = l
Dr. Ioys Espinos

Item en 27. de setembre 1690. fora en rebuda dit Clauari hauer rebut del dit Roch Bernaben Huytanta sis lliures, set sous y deu diners, pertantes se paga à Joseph Corda per los tercios de dos Camuts, que li son lagnt Cella conta ab apoguer rebuds per Vicent Verdu nos. en 2. dels corrents, que ab quatre sous que paga per los salaris dels dos apoguers importa dita partida — 8 6 l 11 2 10.
Dr. Ioys Espinos

Item en dit dia possa en rebuda dit Clauari hauer rebut del dit Roch Bernaben Trenta una lliura y sis sous, que es pertantes se paga, co es deu lliures a Vicent Verdu per son salari, de Assesor del Iudicia Mayt lliures, per la refaccio del fran, que ha tengut en son arrendamen lo temps dela fira, y les demes diners — 31 l 62
Dr. Ioys Espinos

Item en 7. de octubre 1690. rebe dit Clauari del dit Roch Bernaben Sis lliures — 6 l = l
Dr. Ioys Espinos

Item en 3. de Nohembre 1690. rebe dit Clauari del dit Roch Bernaben Catorze lliures — 1 4 l = l
Dr. Ioys Espinos

153 l 17 l 10

Item en 18 de Nohembre 1690 rebe dit Mauari del dit Roch Bernaben Dos lliures, I huyt diners aumplim.t de la terra que fini en 27 de Juhill 1690 — 2 l = 8 s.

Dr. Lois Espinos

Item en 18 de Dehembre 1690 rebe dit el vari del dit Roch Bernaben a conte de dit arrendam.t Cint y unch lliures — 25 l = 8

Dr. Lois Espinos

Item en 4 de Janer 1691 rebe dit Mauari del dit Roch Bernaben a conte de son arrendam.t Sis lliures — 6 l = 8

Dr. Lois Espinos

Item en 26 de Janer 1691 rebe dit Mauari del dit Roch Bernaben a conte de dit arrendam.t onze lliures, quinze sous, y quatre diners — 11 l 15 s 4 d.

Dr. Lois Espinos

Item en 16 de Febrer 1691 rebe dit Mauari del dit Roch Bernaben quatre lliures — 4 l = 8

Dr. Lois Espinos

Item en 14 de Maxo 1691 posa en rebuda dit Mauari Rauer rebut del dit Roch Bernaben a conte de son arrendam.t Dehuyt lliures, cors de sat lliures quatre sous que paga al M.o Moren Gisbert Jeller comissari de dt Roch quinze sous per los censos de son Benifer Hodemeya al Mauari — 18 l = 8

Dr. Lois Espinos

Item en 20 de Abril 1691 rebe dit Mauari del dit Roch Bernaben Deu lliures — 10 l = 8

Dr. Lois Espinos

75 l 16 s

159

Item en 23. de Abril 1691 posa en rebuda dit clauaire hauer rebut del dit Roch Bernaben a conte de son arrendam.t Trenta tres lliures trete sous, y quatre diners per tanta se paga a Valeri Fabra mestre de escola a conte de son salari — 33 l 13 s 4.

Dr. Mas Espino

Item en 31 de Maig 1691 rebe dit clauaire del dit Roch Bernaben Tres lliures vnsou y hyt diners que paga als Mon ges — 3 l 1 s 8.

Dr. Mas Espino

36 l 15 s

Collecta dels peyts y demes Drets de Joseph Merita del any 1689 en 1690

Deuen Joseph Merita y demes parcers de la Collecta dels Peyts del any 1689 en 16 segonna Condenacio feta en 22 de Abr.t 1690 cent deuat lliures, deu sous, dos dines ——— 117 £ 10 d

Do en 26 de Maneu 1691 posa en rebuda lo Dr Luys Espinos Clauari, hauer rebut del dit Joseph Merita acomte de la sua condenacio de dita Collecta quarenta cinch lliures pertantes ne paga als arrendadors, y administradors del Dret del Real de la sal enxna apoca de major cantitat rebuda per Salvador Brotat nots. de Valencia en 6 de octubre 1690 que abdos son del solari de la apocha inserta fol ——— 45 £ 2 d

Dr. Luys Espinos

Item en dit dia posa en rebuda dit Clauari hauer rebut del dit Joseph Merita deu lliures pertantes ne paga als administradors del Real de la sal en la antecedent calendariada apocha que ab aquella conta hauerne pagat deus dines progrii cinquanta cinch lliures, y per equivocacio ella continuat en la partida antecedent quarenta cinch lliures ——— 10 £ = d

Dr. Luys Espino

Item en 16 de Febrer 1691 posa en rebuda dit Clauari hauer rebut del dit Joseph Merita cinty quatre lliures acomte ——— 55 £ 2 d

22856

348 E

Collecta de l'arrendam.t de la neu de
Jaume Sempere del quatrienni que comença
en lo any 1683

De Mon. Jaume Sempere y demes fiances del
arrendam.t de la neu del quatrienni que comença
en lo any 1683 per tres lliures pertanyents de la
pagat lo pri.t Vila a Thomas Liment pertanyent
al dit Jaume Sempere de resta de la neu que
se prengue per tota la aregaida lo pri.t Vila 3 l = 8 = 2

68

Deute de Ruyz Sarbonell Molines del Molí del ferro

Den Ruyz Sarbonell Dos Ulures, d'Urgell sou, y den Diners per les dos parts que li han bent en lo gasto que se ha fet en adobar la Teguera per ahon se conduexo la aigua al Molí per hauer-li bebut la Sequia per la Urgencia de poder moldre per lo Ciri sitium del temps — 2 L 18 s 10.

Cuenta de la Peyta Dimes Drets dels
señors Jurats de Any 1690 en 1691.

Joan Miquel Margarit, Blay Perez
y Joan Molto ciut. Jurats de la present
Vila collectors, es administradors de la peyta
y Dimes drets per no haver collector

Primo en 28. de Abril 1691 rebe lo Dr
Luis Espinos clavari dels dits Miquel
Margarit, Blay Perez, y Joan Molto Ju
rats a conte de la administracio fin quan
da set lliura — 57 l = 8
Dr. Luis Espinos

Item en dit dia rebe dels dits señors Ju
rats administradors de la Peyta Cinc
lliures — 3 l = 8
Dr. Luis Espinos

Item en 31 de Marg 1691 rebe dit
clavari dels dits señors Jurats set lliu-
res bese sous a conte de la administra
cio de la peyta — 7 l 13 s
Dr. Luis Espinos

Item en 1 de Juny 1691 rebe dit clavari
dels dits Miquel Margarit, Blay Pe
rez y Joan Molto Jurats a conte de la ad
ministracio de la collecta de la peyta Dar
lliures — 10 l = 8
Dr. Luis Espinos

Item en 2 de Juny 1691 posa en rebuda
dit Clavari haver rebut dels dits señors

77 l 13 s

65

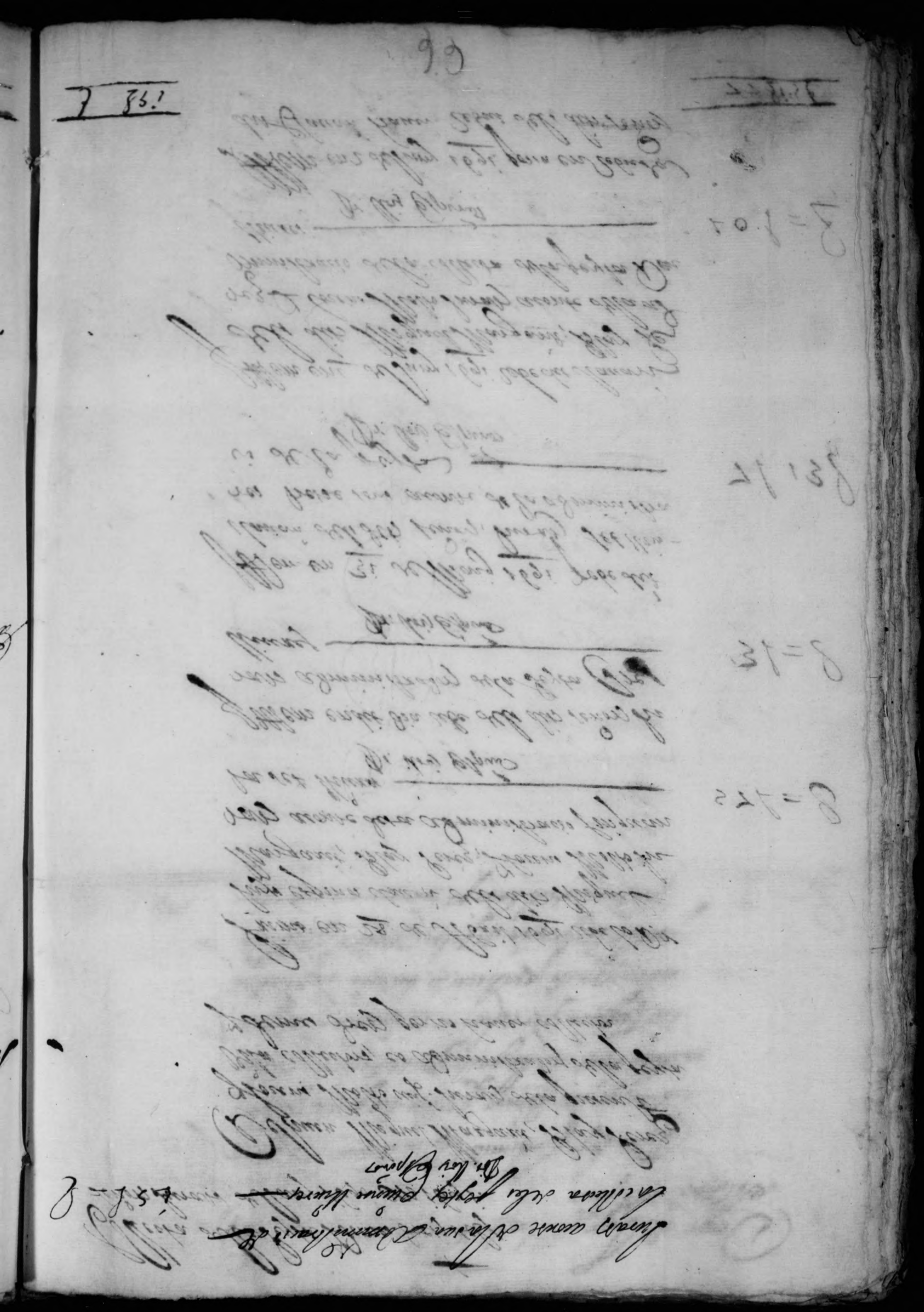

Rendes Ordinaries y extraordinaries feres per lo Dr. Luys Espinos Clauari de la Port Vila de Alfos en lo corrent any 1690 en 1691 =

Sisa dels carns

Primo en 14 de Agost 1690. Rebe dit clauari lo Dr. Luys Espinos hauer rebut de Thomas Gibert arrendador, co fianca de la sisa dels carns en lo any prequisat sete sous y quatre diners per tants ha importat la meitat, que han pagat lo Rt. clero, Beneficiats, a dextra dita Parroquial y Paragors en la carn de macho que han preys desde 1. de Febrer preg.t fins lo Ultim de Maig del corrent any per hauer pagat la carn a raho de 2 ß. 7 a tanta vint y sis diners y mig = 1 16 8.

Dr. Luis Espinos

Paradas de la Pera

Item en 27. de Setembre 1690 posa en rebuda dit Clauari hauer rebut de diferents personers, que vinguren a ser plaça y sira ala Port Vila en lo corrent any 1690. Desat lliures, y deu sous, per lo dret de les paradas, que aquelles ompasen — 17 10 8

Dr. Luis Espinos

Bulles

Item en 21 de Maig 1691 posa en rebuda dit Clauari hauer rebut del Reuptor y Tomirran de la Bulla Domil Bulle que la Caritat de aquelles importa quatrecentes lliures, les quals Bulles rebe en 24. de febre. prop.t no obstant se acentra la partida en lo dia de hoy — 400 l. = 8

Dr. Luis Espinos

4 18 8 6 8

[illegible]

[illegible]

[illegible]

69

Datta ordinaries feta per lo D. Luys Espinos Clauari de pennies dela present Vila de Muro en lo corrent Any 1690 en 1691 = 11 = 11 =

Plomes tinta y gra per

Primo en 14. Any 1690 gasa en datta lo D.r Luys Espinos clauari hauer pagat de dit orde ami Vicent Pellicer Not. escriua de la sala Dos Muires per tantes ne acostuma donar la gnt Vila pera plomes, tinta, y paper — 2t = 2

Vicent Pellicer

Penions cocenas als Benifet de st Miq.l

Item en 15 de Juliol 1690. sona en datta dit Clauari hauer pagat de det orde a Mr. Vicent Gilbert pbre Beneficiat del Benifet de sent Miquel en la Parroquial de la gnt Vila Una Muira, y deu sous per sis anades pnides en carnitolles del gnt any 1690 per ratio de aquelles cinch sous que casuns any acostuma respondre la gnt Vila en dit terminì per concembiant cens- 1 t 10 s

mo. vicent gilbert pre.

Lumenaria del santissim Sacram.t

Item en 28. de Juliol 1690. sona en datta dit clauari hauer pagat de dit orde a D. Ignacio Sanper de Ruyt cuy.r clauari que fonch de la confraria del santissim Sacram.t de la Iglesia Parroq.l de la gnt Vila en lo any prop.t quinze lliures per tantes ne acostuma donar casun any la gnt Vila a dita confraria pera la lumenaria pera del santissim Sacram.t. I sin per tots prop.t avat, per mans de Antoni Mas cinch lliures y per mans de Juan Mora Dez lliures- 1 5 t = 8

18 5

Ignacio Senpere

Pensio al Dr. Pelho
lla, y al Dr. Silvestre

Item en dit dia para en datta dit Sauari hauer
pagat a fray Miguel Mira procurador del Dr. Pelle
y Dr. Jere Motta y Dr. Pelegeri Silvestre Clorde del
Pare S.t Augusti consignatari del convent de S.t Au
gusti dela gnt Vila Cnty cinch lliures pa
ga de 1.r de Mars 1690. per conuemblant pensio
decenal pare de maior que cauen any la respon
la gnt Vila conta ab apocha rebuda per mn
Vicent Pellicer nos. en lo dia dehuy ——— 25 L = 6
ss. per la apocha dos sous ——— = L 2 8

Pent de Pensio a
Ruys Mexita

Item en 18. de Agost 1690. para en datta dit
Sauari hauer pagat de dis orde a Ruys Me
xia caualler, Seixanta lliures a conte dele sent
lliures de la paga de setembre 1689. per conuem
blant pensio decenal per mans de Antoni
Abat tendez, conta ab ap.a rebuda per Thomas
Morellos nos. en lo dia dehuy ——— 60 L = 8
ss. per la ap.a dos sous ——— = L 2 8

Refacio de Sisa

Item en dit dia para en datta dit Sauari ha
ver pagat, en refet de dit orde a Thomas Gilbert
arrendador, en firma de la sisa deles carns del
any prop.t 1689 en 1690. Huytanta quatre lliu
res sis sous, y quatre diners portanlesha vm
portat la refacio de la sisa de totes aquelles
Mll, setanta quatre lliures de Carn de
Macho y Cassanyes, setanta vna lliura de
vaca de Carn de Molto, que han pres los ecle
siastichs, y franchs de dita sisa, de 8 L 7 L

858 L

saber prop.t del convent any pas lo Ill.
lim de Maig etiam prop.t en que fini dit
arrendam.t Item lo dicurs debota la quaresma
Omes sent, trette lliures, 1 meja de fam de
lada que han pres en lo dicurs debot lo any
segons les sedes y albarans presentats per
dit Sier als Magnifichs Jurats, que arrah
de Tretze diners, y mij per lliura de carn de
macho de esta, y trete diners en la lliura
de sean de Molto, y huyt diners en la lliura
de Cansalada importa tota la dita
refacio dites Huytanta quatre lliures sis sous
y quatze diners, les quals sels han fet bones en
son arrendam.t en partida de 14 dels convents 84 l 6 s 8.

Dario à sent Francis

Item en dit dia posa en dalta de Clavari
nomenpagat de dit orde al P.e Guardia y Re
ligiosos del convent de sent Francis, co del Dr
Vicent Carbonell Synotich de dit convent
Vint lliures, dotze sous, 1 onze diners en lo
preu y valor de totes aquelles cent huytan
ta, y unch lliures de carn de macho, y sera
lliura, y meja de carn de mollis que han pres
dits Religiosos desde 1 de febrer prop.t fins lo
Nim de Maig etiam prop.t del convent
any 1690 per conte della Dario ordinario
els dono Canon any los fins vela segons los
albarans fetmats per lo P.e Guardia Pre
sident de dit Condent, que arrah de Dos sous
dos diners, y mij per lliura de fam de lla

84 l 6 s 6

Pensio al Dr. Pello lla, y al Dr. Silvestre

Item en dit dia para en datta dit Auarà hauer pagar a fray Miguel Mira procurador del Dr. Pelle Fr. Pere Motta y Fr. Pelegrin Silvestre Elorde del Pare St. Augustì consignatari del convent de St. Augustì de la gnt Vila Ponty cinch lliures por ga de 14. de Mars 1690. per convemblant pensio decenral pare de major que cassun any lo personta la gnt Vila consta ab apocha rebuda per mi Vicent Pellicer nos. en lo dia dehuy ——— 25 L = 0

ff. per la apocha dos sous ——— = 1 2 8

Part de Pensio à Reys Mercita

Item en 18. de Agost 1690. para en datta dit Auarà hauer pagat de dis exit a Reys Mercita cavaller, Seixanta lliures a conte de les sent lliures de la paga de setembre 1689. per convemblant pensio decenial per mani de Antoni Abat tender, consta ab ap.a rebuda per Thomas Moretllon nos. en lo dia dehuy ——— 60 L = 8

ff. per la ap.a dos sous ——— = 1 2 8

Refacio de Sisa

Item en dit dia para en datta dit Auarà hauer pagat, en refet de dit orde a Thomas Sibert arrendador, en fiances de la sisa de les carns del any prop.t 1689 en 1690. Huytanta quatre lliures sis sous, y quatre diners portanlesha vm portat la refacio de la sisa de les carns aquelly Mill, setanta quatre lliures de Carn de Macho y Carnero, setanta vna lliura de vaca de Carn de Molto, que han pres les carnissiers, y franchs de dita sisa desde 7 de

858

fabrer prop.t del corrent any fins lo Dis
tim de Maig etiam prop.t enguisi dit
arrendam.t Item Diuers debota la quaresma
Dines sent, trette liures, 4 onsa de Carn
lada que han pres en lo diuers debot lo any
segons les sedes, y albarans presentats per
dit Sier als Magnifichs Jurats, que arriba
de Trette Diners, y mig per liura de Carn de
Macho de sisa, y sete Diners encaserma liura
de Jsan de Molto, y huyt Diners encaserma
liura de Carnsalada imposada tota la dita
refacció dites Arrystantes quatze liures sis sols
y quatze Diners, les quals sels han fet bones en
son arrendam.t exposada de 14 dels corrents 84 l 6 s 8.

Rario à sent
Francies

Item en dit dia posa en datta del Clauari
nauarga gat de dit orde al P.e Guardia y Re
ligiosos del convent de sent Francies, co del D.r
Vicent Carbonell Synotich de dit convent
Vint liures, dotze sous, 4 onze diners en lo
pres, y Valor de totes aquelles cent, huytan
ta, y vinch liures de carn de Macho, y vera
liura, y mija de carn de Molto que han pres
dits Religiosos desde 1 de febrer prop.t fins lo
Ultim de Maig etiam prop.t del corrent
any 1690 per conte della Rario ordinaria
els dons Comun any la qual Vela segons los
albarans fermats per lo P.e Guardia Pre
sident dels Conduent, que arriba de Dos sous
dos diners, y mig per liura de Carn de Ma

84 l 6 s 8

dho, y Dos sous y onze diners per lliura de carn de molto importa lo preu y valor de dita carn dites vint lliures, dotze sous, y onze diners com la refacció de la sisa obliga comprensa en la partida antecedent, la qual partida seha fet bona a Thomas Gibert chiron arrendam.t de la sisa en partida de 1.a dels corrents — 20 f 12 ll

Nicolau Gonell fiscal

Refacció de sisa

Item en 19 de Agost 1690. passa en dita dit Mancaná haver pagat, co refet de dits drets de Joseph Sempere cuyo altre dels fiances, y arrendadors de la sisa dels carns seixanta una lliura, onze sous, y dos diners per dantes ha importat la refacció de la sisa de totes aquelles Mil cent trenta sis lliures y mija de carn de macho y de molto que han pres los eclesiastichs, y hanchs de dita é imposició desde el primer de Juny fins 27. de Juliol progassats del corrent any, segons les rebes, y albarans presentats per dit siter, que a raho de dete diners per lliura de carn de macho, y de molto de imposició, y sisa importa tota la dita Refacció dite seixanta una lliura, onze sous, y dos diners, les quals se li han fet bones en son arrendam.t en partida de dita de Juny — 61 l 11 ll 2

Joseph Sempere

Refacció a sent Francy

Item en dit dit dia passa en dita

62 l 4 l 1

dos Clauaxi hauer pagat de dit orde al Pare
Guardia, y Religiosos del conuent de seser Fran
ces de la present Vila Bese lliures, catorze
sous, y set diners en lo preu, y valor de totes
aquelles cent vint y nou lliures, y Mija de
carn de Macho, y dos lliures de carn de molto
que han gres dits Religiosos desde el primer de
Juny fins 27. de Juliol pro passats del corrét
any, segons les seder, y albarans formats per
lo pare Guardia, y president de dit conuent
y son per conte de la Sacristia ordinaria, els
dona la present Vila, que a raho de dos sous,
y vn diner per lliura de carn de macho, y
dos sous, y onze diners per lliura de carn de
molto importa el preu y valor de dita carn
dites Bese lliures catorze sous y set diners com
la Sacristia de la sita esglesia comprenia en lo pare
lida antecedent, les quals se han bones a Joseph
Sempere sirer en son arrendam.t per partida
del dia de hoy — 13 l 14 s 7.

Vicent Carbonell Sindic

Bou repartit

Item en dit dia posa en datta dit Clauaxi
hauer pagat de dit orde per mans de Joseph
Sampere sirer a Vicent Martin, y Joseph Sorda
a vitadlladors de les carns de macho, y molto
quinze lliures, y quatre sous per lo preu y valor
de totes aquelles cent cinquanta dos lliures de
carn de Bouque es repartiren lo dia de sent
Juan pro passat entre els officials conellers
y dellers carrechs, segons es costum — 15 l 4 s

28 l 18 s 7

Joseph Sorda

75

Cumplim.t de Saumenta de felip Monsallor

Item en 1 de setembre 1690 posa en datta dit Clauari hauer pagat de dit orde a felip Monsallor y Anna Prexpo Pares de dotze filles ei à Joseph Monsallor cessionari de aquelles sis lliures, y dotze sous cum plim.t de les Vinyes dos lliures, y dotze sous de la paga de Mars prox.t per concessio blanc axinenta, que la pnd Vila li paga fes cun any per raho de sa pauquea esen vna cren de sama

6 L 10 S

Mitja de extracció de Surats

Item en 15 de Setembre 1690 posa en datta dit Clauari hauer pagat de dit orde à Mn. Pere Carbonell por quatre sous per la Sanitat de la Mitja de extracció de Surats de la ragon de Marsella del esperit sant del corrent any

= 4 S

Mn. Pere Carbonell

Salari de Assessor de Justicia

Item en 27 de setembre posa en datta dit Clauari hauer pagat de dit orde per Mans de Roch Bernaben, à Vicens Verdeu nos.t Assessor de Justicia de la pnt Vila Deu lliures per son salari de Assessor del corrent any 1690.

10 L = 2

Salaris del Syn dich de Xatiua

Item en dit dia posa en datta dit Clauari hauer pagat à Francisco Thomas nos.t Syndich de la pnt Vila en la ciutat de Xatiua quinse lliures per tres pagues de son salari de Syndich dels anys 1687, 1688 y 1689 finides en 29 de Desembre 1689 per raho de aquelles finich lliures, que cadum any li acostuma donar la presens Vila conta ab apoca debuda

16 L 14 S

per lo Mateix Frances Thomas en lo primer dels corrents ——— 1 sl = d

Item per la apocha dos sous ———

Pensio a Sta Clara de Manresa

Item en dit dia posa en datta del Clavari haver pagat a Frey Francisco Salio Pbre Syndich del convent, y Monges de Sta Clara de la ciutat de Manresa quinze lliures, cinchsous, y dos diners, ço es trese lliures per la paga de St Juan prop.d 1690 per doble pensio del canal esta, y dos lliures, tres sous, y dos diners per los gastos fets contra la Sra Vila per part de dit convent conforme ab apocha rebuda per Francis Thomas nos. en lo primer dels corrents ——— 1 sl 5 d 10.

M. per la apocha dos sous ——— = 1 2 d

Cumpt. de Pensio a Frays Merita

Item en 12 de desembre 1690 posa en datta del Clavari haver pagat a Frays Merita per mans de on fr. Albat quarenta lliures a cumpliment de la paga de setembre 1689 consta de apocha rebuda per Mr Vicent Pellicer nos. en lo primer dels corrents ——— 40 l = d

Item per la apocha dos sous ——— = 1 2 d

Mina de extracio de Almastaraf

Item en dit dia paga dos Clavaris de dit orde a Mr Pere Calabrell per quatre sous per la carrutat de la Mina de extracio de Almastaraf del corrent any ——— = 1 4 d

Mr Pere Carsanell Nos

70 l 13 d 10

Censio a Dª Anna Soler 1690

Item en 18 de Nohembre 1690 para en data dit Clauari hauer pagat de dit orde a Dona Anna soler Vda del q.d Don Diego Boich de la ciutat de Alacant setze lliures, y quinze sous coes dotze lliures, deuat sous, y sis diners per la paga de Febrer proxsimat del corrent any 1690 per censiembant censio q.d y tres lliures, deuat sous y sis diners per lo gastos fets en lo reb.o que insta contra la p.nt Vila podion pagar consta ab apoca rebuda per Andreu Alcoser n.ot. en 24. de octubre 1690 ——— 16 l 15 s

Item per la apocha ——— = 1 2 s

Censis al collegi de S.t Thomas

Item en 29 de Nohembre 1690 para en datta dit Clauari hauer pagat als Sr. tors y collegials del collegi de sent Thomas de Vilanoua de la ciutat de Valencia cinc y cinch lliures, deu sous, y sis diners, co es cinc y cinch lliures per la paga de Luny 1690 per doble censiò de Senyal, deu sous, y sis diners de gastos consta ab apoca rebuda per Valeri Salor n.ot. en 29 de Noh.e 1690 ——— 2 s 1 10 d 6

Item per la apocha dos sous ——— 1 2 s

Salari de Sutge contador Diego Perez

Item en 18 de Dehembre 1690 para en data dit Clauari hauer pagat de dit orde a Diego Perez ciut.a Sutge contador cinch lliures per son salari de Sutge contador del corrent any ——— 5 l = s

Diego Perez

Censis Gales Monges del sant sepulcre

Item en dit dia para en datta dit Clauari hauer pagat de dit orde a M.o Orient

47 s 9 d 6

Tribert pbre Síndich y procurador del
convent, y Monger Mirant regulens dels
presens Vila en diferents partides, y per
mans de diferents persones setanta cinch
lliures, dotze sous, y sis diners per lo pa-
ga de sent Juan de Juny 1690 per doble
censo de Censal ep. carta de apocha rebu-
da per mi Vicent Pellicer en 16 dels
corrents ——— 75 £ 12 s 6.

Item per la apocha dos sous ——— £ 2

festa de sent Mauro

Item en dit dia posa en datta dit Thauari
haver pagat à Pere Antoni Pellicer ciu.a
Almusafes en lo any proparat es à Joseph
Barcelo Deu lliures per la festa de sent
Mauro del corrent any ——— 10 £ —

Vicent Pellicer person Rare

festa del Patrocini

Item en dit dia posa en datta dit Thauari ha
ver pagat de dit Orde à Joseph Barcelo Do
lliures, setze sous, y sis diners per lo gasto
de la festa de Nra Sra del Patrocini del corrent
any ço es sera arbollada sermo, y foguera ——— 2 £ 16 s 6.

Joseph Barcelo

Almoynes

Item en 23. de Dechembre 1690 posa en
datta dit Thauari haver pagat de dit orde
al Dr Luys Molla pbre Rector de la parro-
quial Yglesia de la present Vila, al Dr
Luys Perez, y Mosen Joseph Mayor

88 £ 11 s

Pues Beneficiats en dita Iglesia parroq.
y en dos respectives noms Administradors
de la Almoyna, y Obres pies instituidas per
lo Dr. Sebastia Sarrimon Prestre Juan
Bautiste Cerro Rector, que foren de dita Iglesia
Parroquial Docentes lluiren pagues del
pun any 1690 per semblants pension
de General y Conta ab apoca rebuda
per mi Viuen Sellier en 22 de Corrent — 200 L = l

Item per la apoca dos sous — 1 2 l

Salari de Joachim Margarit Sarge con Sador

Item en 5 de Janer 1691 fos en data dit Clavari hauer pagat de dit orde à Joachim Margarit per Francis de Thomas Gibert Cirach lluire per son salari de Sarge contador de lo corrent any — 5 L = l

Censos al Beneficiat de Sta Ana

Item en 26 de Janer 1691 fos en data dit Clavari hauer pagat à Mr. Lorens Gibert Beneficiat del Benifet instituit en la Parroq. de la present Vila sots invocació de Sta Anna la Sone Cruiise sous pagados de setembre 1690 per semblant censio de General — = 1 + 5 l

Mr. Llorens Gybert Pre.

Real de la sal

Item en dit dia fos en data dit Clavari hauer pagat de dit orde als administradors del Dret del Real de la sal de la ciutat y present Regne de Valencia Noranta unes lluire pagadas del primer de Agost 1690 per semblant arrinensa de dit dret, conta abapt rebuda per Salvador Bestat Nots. de

205 L 17 s

Hem en 6 d'octubre 1690, caer per mans de Joseph Mexita quarenta cinch lliures y lo demes per mans de Dit Clauari ——— 9 s 1 = 8

Item per la apocha ——— = 1 2 8

Portanta eixada

Item en 16 de Febrer 1691 posa en datta dit Nouari haver pagat de dit orde per mans del Surat encas quatze lliures, y deu sous d'Andreu Esbert, portantes se acostuma donar la pont Dila Carum any per portar la eixada lo dia del Sant sepulcre, y son per lo corrent any ——— 4 l 10 8

Part de aumenta de Monsellor lo franch

Item en dit dia posa en datta dit Clauari ha ver pagat a Felip Monsellor Pare de dotze fills per mans de Joseph Mexita cinch lliures acomte dels 22 l 10 s que Carum any li paga la pont Dila percomensablant axi consta ——— 5 l = 8

Prevendes als convents

Item en dit dia posa en datta dit Clauari ha ver pagat de dit orde per lliures, y bibrayt sous per les gallines, carn salada y arros dels prevendes dels conventos ——— 3 l 18 8

Meses des.t Roch

Item en 14 de Maus 1691 posa en datta dit Nouari haver pagat de dit orde a Mr. Morens Gibert pbre Desat lliures y quatre sous per Hieytanta sis Misses que se han celebrat en la hermita de s.t Roch per Conte de la pbra Vila, segons albara del Nacional, per mans de Roch Beanaben treter ——— 1 7 l 4 8

Mr. Morens Esbert

125 l 14 8

Missa de extraccio de Sulbicia

Item en dit dia posa en datta dit thauarí hauer pagat de dit orde al Mr. Pere Carbonell pbre quatre sous per la Missa de extracció de Sulbicia del corrent any ——— 1 4 l

Mr. Pere Carbonell pbre

a Companar lo Sutller.

Item en dit dia paga dit thauarí de dit orde Dos sous, y mig per vn home que ana acompañar lo Corrisan de la Bula fins Sauro — 1 2 l 6.

Per el pre diador de la Quaresma

Item en 12 de Abril 1691 posa en datta dit thauarí hauer pagat de dit orde Dos lliures, y cinch sous per dos orses de mel que esprenen fasen el predicador de la Quaresma con forme es costum ——— 2 l 5 s l

Predicador de la Quaresma.

Item en 28. de Abril 1691 posa en datta dit thauarí hauer pagat de dit orde, y de con cell general al Dr. Joseph Sala canonge de la ciutat de Alacant Quarenta lliures per tanter determina lo concell general de la ciutat per la quaresma, que predica en lo corrent any consta de albara fermat de la suma ——— 40 l = l

Tenies a sa Maj.

Item en dit dia posa en datta dit thauarí hauer pagat de dit orde al Quent Mereita caualler Batle de la present Vila sinch lliures, y dihuyt sous per les pagues dels anys 1688. 1689. y 1690 per raho de aquells Quenta nou sous, y Quatre diners que fa cum any respon la prot Vila a ta Maj. per conuen blant cens ——— 5 l 18 l

48 l 9 s 6

Salari de Assessor dels Surats

Item en dit dia posa en datta dit Clauaria hauer pagat de dit orde al Dr Vicent Carbonell sinch lliures per son salari de Assessor dels Senors Surats del corrent any — 5 l = l

Vicent Carbonell

Salari de Surat en cap

Item en dit dia posa en datta dit Clauaria hauer pagat a Miguel Margarit ciut. Surat en cap Vint lliures per son salari de Surat — 20 l = l

Miguel Margarit

Salari de Surat segon

Item en dit dia posa en datta dit Clauaria hauer pagat a Blay Perez ciut. Surat segon Vint lliures per son salari de Surat — 20 l = l

Blay Perez

Salari de Surat tercer

Item en dit dia posa en datta dit Clauaria hauer pagat a Lorenz Molto ciut. Surat tercer Vint lliures per son salari de Surat — 20 l = l

Lorenz Molto

Salari de Clauari

Item en dit dia posa en datta dit Clauaria hauer pagat ab mateix Deu lliures per son salari de Clauari del corrent any — 10 l l

Dr Lluis Espono

Salari de Sirurgia del Hospital

Item en dit dia posa en datta dit Clauaria hauer pagat a Christofol Perez sirurgia per mans del Surat Perez Huyt lliures per son salari de Sirurgia del Hospital del corrent any — 8 l = l

Christofol Perez sirurgia

83 l l

Part de aumenta de Felip Monsllor

Item en 5. de Marg 1691 posa en datta dit Clauari haver pagat de dit orde à Felip Monsllor Pax de Dotze pills setlliures a conte de les 22 tiu? de la paga de Marg prop.t per concemblant aumenta de la Rongrea ——— 71 = 2

Pensions à Joan Joseph sempere

Item en 21 de Marg 1691 posa en datta dit clauari haver pagat de dit orde per mans de Damaro Perez altre dels arrendadors de Marina en los any 1686 en 1687 à Joseph, Juan sempere cinch quatrevinta cinquanta lliures, cos.t dosentes lliures pagues de 15 de Agost 1686 y 15 de Febrer 1687. cinquanta lliures paga de Nhem.e 1686 setanta cinch lliures paga de 30 de Nhem.e dit any cinquanta lliures paga de Dehembre dit any y setanta cinch lliures paga de Janer 1687. per concemblant pension de diferent centals, que lo que dita ella rayon consta a bagocha rebuda per mi Escrient Allin nos en 8 de Marz 1690 ——— 450 l = 0

y per la apocha dos sous ——— = 1 2

Pension à Juan Joseph sempere

Item en dit dia posa en datta dit Clauari haver pagat de dit orde à Juan sempere y Joseph sempere germany per man de

457 l 2 l

84

de Jerony Margant, Y Joseph Sempere ar-
rendadors, ò fiances de Maria de les carns cua-
trecentes cinquanta lliures, co es 200 ll pa-
gues de 15 de Agost 1689. 7 febrer 1690. 50 ll
paga de Nohembre 1689. 75 ll paga de No-
hembre dit any 50 ll paga de Deb.e 1689.
75 ll paga de Janer 1690 per concembles
pensions de diferents generals que lapud
Vsa els tenyen dela qual cantidat se
ha pagat lo clauari sens lliures Hi demy
germans de dits arrendadors consta de
apocha Zebuda per mi Vicent Sellier not.
en lo dia de hoy ——— 450 ll = l
ll. per la apocha dos sous ——— 12 ll

festa de St Jze gori

Item en 22 de Maig 1691 posa en datta
dit clauari haver pagat de dit orde à Joseph
Barcelo Deu lliures per lot lo gasto dela
festa del beneyt St Jze gori del corrent any
co es una lliura per lo sermo Bessons al
Malip per la enramada Ho demes per
les coes sera tea, y polvora ——— 10 ll = l

Joseph Barcelo

Polvora des St Lordi

Item en dit dia posa en datta dit clauari ha
ver pagat de dit orde Nou lliures, dotze sous
per la polvora, que es repartit entre els sol
dats lo dia des St Lordi propassat del corrent
any segons se acostuma ——— 9 ll 12 ll

46 ll 14 ll

Amp. de Lenis à Joseph Sempere

Item en dit dia posa en datta dit Clava
vè haver pagat de dit orde per mans de
Thomas Tibert altre dels fiances, y
arrendadors de Sisa en lo any 1689 en
1690 à Joseph Sempere de Marcelhano
cuy.a sis quanta lliures a cumplim.t de les
setanta cinch lliures dela paga de octu
bre 1689. per conciem blanc genrio y.a
consta ab apocha rebuda per mi Orient
Pellicer nots. en 17. de octubre 1690 y
dels hi fer bona en son arrendam.t —— 50 l = s
fl. per la apocha dos sous —— 1 2 d

Lenis à Luys Sempere

Item en dit dia posa en datta dit
Clavari haver pagat de dit orde a Luys
Sempere cuy.a sent cinquanta lliures
paga de 15 de Agost 1689 per conciem
blanc genrio de Senral consta ab
apocha rebuda per mi Orient Pellicer
nots. en 1 de Novembre 1690. la qual
cantidat se ha pagat per mans de
Thomas Tibert y dels ha fer bona en son
arrendam.t de la sisa de lany 1689. en
1690 en partida del dia de hoy —— 1 50 l = s
fl. per la apocha dos sous —— 1 2 d

Part de Lenis à Marcelliano Sempere

Item en dit dia posa en datta dit Cla
vari haver pagat de dit orde a Marce
liano Sempere cuy.a per mans de Th
mas Tibert arrendador de la sisa en
lo any 1689. en 1690 sent y vint

200 l 4 d

86

lliures a conte delles pensions del Cenral
de prop.t de 1600 ll que la present Vila
la li respon en lo Mes de octubre com-
ta ab apocha rebuda per mi Vicent
Pellicer not. en 11 de Janer 1691 — 120 ll = d
ll. per la apocha dos sous — 12 d

Interesos de Camm à Nicolau Sempere

Item en dit dia posa en datta dit Clauari
hauer pagat de dit orde à Nicolau Sem
pere per mans de Thomas Gibert ar
rendador de la ira en lo any 1689. en 1690
Noranta tres lliurs, trese sous, 7 quatre
diners per los interesos 7 drets de cartas
de fora descorregudes en 2 de Jun 1689.
en com Camm li prest de 1000 ll que
li aguell gran guerer Felip Lorde de
Blay Valer ciutadans Jurats ab carta
de guardadany del consell general per
los dela present Vila. consta ab apoca
rebuda per mi Vicent Pellicer not. en
3. de Nohembre 1690 — 93 ll 13 ll 4.
Item per la apocha — 12 d

Pensions a Don Antoni Gibert.

Item en 29. de Maig 1691 posa
en datta dit Clauari hauer pagat de
dit orde per mans de Thomas Perez
altre dels fiances del arrendador de
la Milla à Don Antoni Gibert
Veina dela Vila de ontinent

21 ll 17 ll 4

Quatrecentes trenta sis lliures vn
sou, y sis diners a conte de les pensions
del canal de 25000 ℔ que tocaran en
la ratson la present Vila consta
se ha posat rebuda per Miquel
Esplugues rics en 26 de setembre — 1436 l 8 s.
Item per la apoca ——— 12 l

Pensions de Don Antoni Gibert

Item en dit dia posa en datta dit
Mauan haver pagat rebut de Don
Antoni Gibert 7 lliures sent lliures
a conte de les pensions del canal
de 25000 ℔ que la present Vila les
ratson. Y son a conte de les 300 ℔ que
en lo any mes avant queda deuent
la prim Vila per tantes ne prengue
per lo attendant. de la Molta que
les tenia a Dorady Thomas Rere
conta ab apoca rebuda per
Miquel Esplugues rics per 26 de
setembre ——— 100 l = 8
Item per la apoca Dorsay — 12 l

Sl per lo llantiar del Hospital

Item en 31 de Maig 1691 posa en datta
dit Mauan haver pagat de dit orde a
Antoni Sabatter Dos lliures, tres
sous, 7 sis diners per tantes hai importat
lo preu Walb de sis quarterons de lliure
de Sl que en lo discurs de tot lo any

15365 5 8

ha donat per la llantia del Hospi-
tal que ha importat dita cantitat — 2 l 3 ß 6.
esmenaren +

Pordoll estandart

Item en dit dia posa en datta dit Clauari
haver pagat de dit orde à Joseph Lorda
cuij.a Justicia Den Viure per tantes ne
acostuma donar la pnt Vila per portar
lo estandart lo dia de st.t Lorde Jhonger
lo corrent any — 10 l = ß

Joseph Lorda

Lumenaria del santissim 1690 en 1691.

Item en dit dia posa en datta dit Clauari
haver pagat de dit orde à Joseph Lorda
cuij.a Clauari de la confraria del santissim
Sauram.t de lo present Vila Cuenie Viure
per tantes ne acostuma donar la present
Vila per la lluminaria — 25 l = ß

Joseph Lorda

Salari de escriva

Item en dit dia posa en datta dit Clauari ha
ver pagat de dit orde a mi Vicent Pellicer Scriv
la llures per mon salari de escriva de la sala
del corrent any — 30 l = ß

Vicent Pellicer

Pensions a Dr Antoni Gibert

Item en 2 de Juny 1691 posa en datta dit
Clauari haver pagat de dit orde à Dr Anton
Gibert Doscentes llures a conte de les
pensions del censal de 25000 ll li resgon
la pnt Vila consta de la carta debuda
per Miguel Erguey Nsen i de les — 57 l 3 ß 6

corrents, la qual cantidat se ha pagat
per mans de Thomas Peres Felisha
fet bona mon arrendam.t de la Molta — 200 l = l
A. per la agocha dos sous ——— 1 2 l

Part de Sensio á les Monges

Item en dit dia posa en datta dit clavari haver pagat de dit orde á M.o Vicent Gilbert que Syndich Procurador de Convent de Monges del sant sepulcre de la present Ciutat per mans de diferents persones Cuenta tres lliures a conte de les 75 l 12 s 6 d que la present Ciutat deu adis convent per la paga de Nadal proporat per doble sensio de Censal ——— 33 l = l

M.o Vicent Gilbert pre. Sindic y procurador del convent y monges del Calvari

Sallari de Syndich

Item en dit dia posa en datta dit Clavari haver pagat de dit orde á Juan Margarit ciutadá cinch lliures per son salari de Syndich del corrent any ——— 5 l = l

Juan margarit

Sera per als regaliny

Item en dit dia posa en datta dit clavari haver pagat de dit orde á Nicolau Monsellor Serer Nou sous per la sera que escrema en les regaliny, que es feren al Niño dels Monges per plueja ——— = l 9 l

Nicolau monsellor

Sallari de Manobrers

Item en 2 de Juny 1691 posa en datta dit clavari haver pagat de dit orde á Jeroni Moya y Andreu Serg obrers de Vila tres lliures per son salari

2985 l 11 s 7 d

90

De Manchers de Mossoneny — 31 = l

Hospedar lo Bullir

Item en dit dia posa en datta dit Clauari hauer pagat de dit orde a Mn Dreu Abat Una lliura y deu sous a conte de la Cantitat que Carum any li acostuma donar la present Vila per hospedar lo Comiran de la Bulla — 1 l 10 s

Missa de Extracio de Sarras

Item en dit dia paga dit Clauari de dit orde a Mr Pere Carbonell pbre quatre sous per la Missa de extracio de Sarras per lo any primer ult — 4 s

Mr Pere Carbonell Pre

Pensions al clero

Item en dit dia posa en datta dit Clauari hauer pagat de dit Orde a Mr Hyla rio Tiberti pbre collector del St clero de la Parroquial de la present Vila Trenta sis lliures, y dotze sous, co es per les pensions de St Antoni, St christofol, sent Sebastia onse lliures, y sis sous, per la festa del sant sepulcre dos lliures y deu sous, per la festa de sent Lordi dos lliures, per la festa de St Gregori tres lliures, per la Missa de gracies per la gloja Una lliura y deu sous per la festa de St Roch quatre lliures per festa del patrocini Una lliura, per sinch sous, festa de St Mauro sis lliures

4 l 14 s

per les rogatives Vna lliura y vint sous
y Tres lliures, setze sous per diferents per-
sons de Generals que vengon la present Vila
abit del Clero Ton fins dey en lo any pro-
passat 1690, que dites partides fan suma
de dites _____ 36 l 12 s

Mo. Hilario Cigbert
Collector del SD. Clero. Ve

Sdlo

Item en dit dia posa en datta dit Slauer
hauer pagat de dit Orde à Joseph Sidaura
sabater per mans de Jeroni Margarit y
Joseph Sempere Denau lliures y catorze sous
per dos fogals dels Slots, que ha fet per
els Jurats de dit any primer vinent, los dos
lliures, onze sous y tres diners per quinze pams
de vellut carmesi a raho de tres lliures, y set sous
la vara, tres lliures, tres sous, y non diners per
quinze pams de tafeta carmesi a raho de desat
sous la vara, dihuyt sous de drets, quinze sous
per dotze varas de lista de seda a quinze diners
la vara, sis sous per mija onza de seda, dos
lliures de Mans, que tots les dites partides
importen dites _____ 19 l 14 s

Suseptidaura

Part de pensions a Dn Antoni Sibert esta duplicada

Item en dit dia posa en datta dit Slauer
hauer pagat de dit orde a Don Antoni Sibert
y Olima dela Vila de Montiuent sent lliure e
acomte dels pensions del temal de 25000 ll
li zengon la present Vila conta ab apochas
rebuda per Miquel Coplugues notari de

565 6l

92

Data Sala em 26 de Maio 1891 — ~~1000~~ f = 2

Sala perda apólice 020 ton — f 2

Ec104

Datter extraordinaries fetes per lo Dr. Luys Espinos Clauari de geuuies de la preuent Vila de Alcoy en lo corrent any 1690 y 1691. = 11 = 11 =

Adob de emadufades, y alcanso de la Vila

Primo en 14. de Juny 1690. pasa en datta lo Dr. Luys Espinos Clauari hauer pagat de ord dels senors Jurats à Andreu Sterg Mandoxen Dos liures moriscos, y sis diners, ca es denau sous, y sis diners per lo adob, que feu en la emadufada del carrer major, setze sous, y sis diners per lo adob que es feu en la emadufada alta porta de Gregori Carbonell, huyt sous per adobar lo alcanso de la font de la Vila, y cinch sous, y sis diners per mans de Antoni Abat tender per lo dit que es gasta en lo adob de dites emadufades que fan dita suma efectuaren

2 l 9 s 6.

Cadufs

Item en dit dia pasa en Datta dit Clauari hauer pagat de dit orde à Diego Perez de Corentayna, es à Andreu Sterg vna liura, y cinch sous per lo valor de quarenta tres cadufs, que de aquell se compraren per a adobar les emadufades

1 l 5 s

Portes de carter, y gangarts

Item en 2 de Juliol 1690. pasa en datta dit Clauari, hauer pagat de dit orde sis sous es quatre sous per diferents portes de carter, y dos sous que es gastaren per mans de Antoni Abat per lo aloixam.t de vn soldat

1 s 6 d

Luys Pe

4 l 6 s

Llops — Item en 15 de Julio 1690 posa en datta dit Clauari haver pagat de dit Orde a un homen de Onû y dita Torre de Sen Moriane per dos llops que portaren Deu sous — = l 1 o 2

Llop — Item en dit dia posa en datta dit Clauari haver pagat a un home de agres per un llop que porta ala prû Vila cinch sous — = l s 2

Passaport de Bordet — Item en dit dia posa en datta dit Clauari ha verpagat de dit orde à Batiste Fernandès sis sous, ço es quatre sous per hauer portat un bordet accentrayna pera transitarlo al Hospital gen.l y dos sous que paga a una dona per la llet que li dona — = l 6 2

Passaport — Item en dit dia posa en datta dit Clauari ha verpagat de dit orde a Christofol Codech set sous per hauer transitat un soldat fins Seixona ab passaport desta exa — = l 7 2

Clauar la campana de st. christofol. — Item en dit dia posa en datta dit Clauari ha ver pagat à Andreu Reig Ferrer de Vila set sous, y sis diners, ço es sis sous per posar y clavar la campana en la hermita de sen Christofol, y un sou y sis diners que paga a un home per lo lloguer de un arriet que llogà pera pujarla campana — l 7 6

Llibatins — Item en dit dia posa en datta dit Cla-

i £ 15 £ 6

ran hauer pagat dedit orde Deu sous per Nos
Regicadors de Vbatini, que porta vn home de
Pallers, y altre de Vrs ——— = L 10 2

Viatge de Antoni Coderch

Item en dit dia posa en datta dit Clauari ha
ver pagat de dit orde, y de conell à Antoni Coderch
Pesador de la farina sis sous per lo viatge que
aquell feu a Sorenrayna per hauerlo enviat à
Ciudat los Jurats de Dita Vila per que els dela
vas les pedres del pes, y hauentlo volgut satis-
fer dits Jurats, este no hauia volgut pendre cosa
alguna per la bona atencio que hauia tengut
de llibera el conell lo pagat la gnt Vila ——— L 6 2

Se empare per Antoni Coderch

Vagatges

Item en 28 de Julio 1690 posa en datta
dit Clauari hauer pagat de dit orde catorze
sous, y sis diners per vns vagatges, que anaren
à Vbayda en companya dels soldats dela guar
da del Sr Virrey de orde de sa Exa ——— = L 14 6

Salari del Dr Rock Perez que fet lectim conte importaua fins lo dia que en anarez vinch lliures, y de este ha fet gracia ala Vila de dos lliures =

Item en dit dia posa en datta dit Clauari ha
ver pagat de dit orde, y conell al Dr Rock Pe
rez, lo à Orient Verdunyos sos procurador tres
lliures per la gratificacio de son salari, que el li
deuia de molto temps que seruit ala gnt Vila
de Dr en Medicina discorregude desde el
dia que determina lo conell general seli do-
nas lo salari de vint lliures fins lo dia que
sen ana ala gnt Vila ——— 3 L = d
45 10 6

Orient Verdunyos por. del Dr
Rock Perez

adb de la cma dufada

Item en 28 de Juhol 1690. posa en datta dit Clauari hauer pagat de dit orde à Mn Joan Reig bayt sous per lo adb, que aquell fen en la encadufada de la cann de la font del molinar — = l 8 s

Copia del Sindicat a fauor de Vicent Fuelles

Item en dit dia posa en datta dit Clauari hauer pagat de dit orde à Vicent Germ nos. Dotze sous per lo dret de escriure y copia de un syndicat que ferma la pnt Vila a fauor de Vicent Fuell nos. de Valencia rebut per dit Vicent Verdu — = l 12 s

Vicent Verdu

Hoguer de la casa de la neu

Item en dit dia posa en datta dit Clauari hauer pagat de dit orde a Jorme Freixau Tres Liures deu sous per lo hoguer de la casa que aquell ha hogat per vendre la neu per tot lo temps que es menester per vendre la neu en lo corrent any — 3 l 10 s

Jorme Freixau

Guarnim de les Versos del st Sepulcre

Item en 12 de Agost 1690. posa en data dit Clauari hauer pagat de dit orde a Thomas Perez Una Lliura deu sous que paga a Fray Dionis Salon Mestre de Gramatica de Cosentayna per lo cost de Una guarnici que a posa en dos Versos que fen manzant la historia del sant sepulcre escrits en un pergamins — 1 l 10 s

Pery Ribera

Jagatges

Item en 18. de Agost 1690. posa en datta dit Clauari hauer pagat de dit or de Una Lliura, y dos sous per sis Jagatges

68 l

que anaren fins Albayda en companyia de
Una dona que portaua el Iudicia de Vi
presa de orde del Gouernador de Xatiua — 1 2 8

Pagages a Albay da

Item en dit dia pasa en datta dit Chauari
hauer pagat de dit orde y de conceli à Per
Iuan Roig, y Balthasar Sorda Una Muiratres
sous, y sis diners per los llogues de tres caual
gadures que llogaren per portar Vns presos
à Albayda de orde de la Ex.ª — 1 3 6

Sera per el Chauari dant.ª

Item en dit dia paga dit Chauari de dit orde
Nou sous per quatre sirés que esprenguren
ques dos per el arrendam.ª y dos per
quant se hiregda el Gouernador de Xatiua
en Quent Ayz — = 9 8

Nicolau Nadal

fill de ferro ella campana de Sotsol

Item en dit dia pasa en datta dit Chauari ha
ver pagat de dit orde à Francisch Sorro Una
Muira y inch sous per lo valor del filo de
ferro que se ha fet per la campana
de la hermita del Glorios sent Christofol — 1 5 8

Francisch Mora

Passagets y rabosa

Item en dit dia paga dit Chauari de dit orde
sis sous y mig, coes dos sous per una rabosa
y quatre sous y mig per un passaport de
Vn soldat de orde de la Ex.ª — = 1 6 6

adob de la font del carrer major

Item en dit dia paga à Andreu Roig Maest sous
y mig per hauer adobat lo bau della fontesta
del carrer major, que sen eixia la aigua — 1 8

4 1 4

109

Adob del alcaus de la pont de la Vila

Item en dit dia possa en datta dit Clauer haver pagat de dit orde a Vicent Garcia Huyt sous per lo adob que feu en lo alcaus de la pont de la Vila sunt ala Madeixa pont. — 1 82

Passaports

Item en dit dia possa en Datta dit Clauer haver pagat de dit orde Huyt sous per dos passaports de Dos soldats que passaren a embarcarse à Alacant de orde de la Ciutat — 1 82

Sli per la llaca de les encadenades.

Item en dit dia possa en datta dit Clauer haver pagat de dit orde a Antoni Obat Jurat Una lliura, nou sous, y quatre diners per lo preu de Sazuna dos lliures de sli que es preu que ren de la sua senda per fer la llaca per adobar les encadenades y bais de les pont de la sua Vila, y seli han ser bony en son arrodament — 1 l. 9 s. 4.

Adob de la pont de Sotos, y encadenades

Item en 27. desembre 1690. possa en datta dit Clauer haver pagat de dit orde à Andreu Sleig Maestre sinch lliures dos, y sis diners per lo gasto de labor, que es fen en la encadenada, y bais de la pont del solar, y en la encadenada del carrer dit orta que esta als espalles de casa la Vda de Jaume Botella, co es per los Jornals de Mestre, pastador y peotrer, excepte el sli que esta pagat en la partida antecedent — 5 l 2 s 6.

Interesos de Clauer a Joseph Sordan

Item en dit dia possa en datta dit — 7 l 7 s 10

Mandan haver pagat à Joseph Sorda cuirass per mans de Stoch Bernaben sis quarts sis lliures, setze sous, y huyt diners per los interessos decorrguts, y drets de Carta de Sria en 2 de Janer prop.t 1690. per raho de un Camvi de 400 principal de cinchcents lliures, que prengueren de felip Sorda, essent Jurats Joachim Margarit Thomas Perez, y el dit Dr Joy. Espinos per conte de la Ciutat Vila, y ab cardel de guardadony del Conseil general ——— s 6 L 16 8.

Item per la apocha dos sous ——— L 2 s

Interessos al Camvi de 260 ll à Joseph Sorda

Item en dit dia posa en datta dit Sr van haver pagat al dit Joseph Sorda per mans de Stoch Bernaben sis y nous lliures onze sous, y vuytiner per los interessos, y drets de Carta de Sria de Sigorregos en 8 de Setembre 1689. en un Camvi de 260 ll que prengueren per Antoni Pellier, Gerony Espinos, y Gerony Gilbert essent Jurats de felip Sorda. per pagar lo donatiu à sa Mag.t consta ab apocha de data per Vicen Cerdu nots en lo primer del corrents ——— 29 L 11 s 2 d

Item per la apocha dos sous ——— L 2 s

Refacció à Stoch Bernaben

Item en dit dia posa en datta dit Sr van haver pagat, les refet à Stoch Bernaben Arrendador de la treta Hrytlliures per tanter sen an adjudicat per lo preu que aquell ha tengut en

86 L 11 s 10

son acrendam.t en lo discurs del lo temps
de la fira del rosent any conforme diuen
ho han judicat persones con intencions
des enemics del Consell General, que cele
bra per la fira ——— 8 l = l

adob de la cequia del Molí del Sen.

Item en dit dia per a entatter dit clauari ha
ver pagat a March Antoni Sorregrua, set
sous, y sis diners per la part, que li ha tocat en
lo adob de la cequia, hont al Molí del Sen
per ahon se conduein la aigua ales fontis de
la port Cela, per haver caigut una sotrida — = l 7 l 6.

Passaport

Item en dit dia per a entatter dit clauari
hauen pagat quatre sous per un passaport
d'un soldat, desde de la ciu.t ——— = l 4 l

Acompanyar lo Bulet

Item en dit dia pagadis clauari de dos
sis senors Jurats quatre sous per dos ho-
mens que anaren a acompanar lo Comissari
de la Bula fins consentayna ——— 1 4 l

fil per la campana de Sen Christof =

Item en dit dia paga de clauari de dit orde a
estreue Moya corder dotze sous per lo valor del
fil, y canem que escompra per la campana
de la hermita de sent christofol ——— l 12 l

Cere ve mo ra

Coure per a la campana

Item en dit dia per a en datta dit clauari
hauen pagat a Joan Anna Dos Miures per lo
valor de deu Miures de Coure que se han com
prat per acabar la campana de la hermita
del glorios sent christofol ——— 2 l = l.

115 7 l 6

Gastos del Real de la sal

Item en 27. de setembre 1690. por ensa-
ta dit Clauari hauer pagat à Joseph Pedro
Porter de la Deputació, y à Thomas Arbulons
Cinch lliures, y deu sous per tantes lin han
sacat alapnt Vila enlos gastos dela comissio
despachada à instancia dels arrendadors
del Real delsal de Valencia contra lapnt
Vila com les set lliures, y deuseus aumplim.
delas bestie quehan importat dits gastos las
haja pagades Joseph Herrera per tenir ado-
sada part dela cantitat, perque executaren
contra ab apoche rebudaymen dels arrendts
ff. per la apoche dos sous ——— 5 t 10 d
t 2 d

Ferias Pazades dela fira

Item en dit pago dit Clauari à Jaume Julia
Fabra Sis lliures per son dret Tureball de
hauer fet les pazades per ela frers que
han vengut ala present Vila a ser plaça
enlo temps dela fira del carrius any ——— 6 t = d
Jaume Julia

escriptura de Pahors

Item en dit dia posa en datta dit Clauari
hauer pagat a Jaume Thomas nof. de Lauri
tat de Xatiua Syndich dela pnt Vila
Deu sous, y sis diners per lo dret de ordenar,
y escriure Calendari y intima dela escrip-
tura de pahors que es posa al mat.
executori que insta el comun de senda
Xatiua dela ciutat de Xatiua contra la
pnt Vila ——— t 10 d 6.

Pensions

Item en 7. de Octubre 1690 posa en datta

125 t 2 d 6

dos Clauari haver pagat de dit orde Dietsons
y sis diners, per dos passaports y pagatges de
dos soldats de orde de sa Exa, que estramita
ren à Barcelona ——— = L 10 06

Adob de la porro

Item en 13. de octubre 1690 paga dit Clava-
ri de dit orde Tres sous y quatre diners, per
quatre barrilles de fulges que es compraren
per lo adob del forat de la porro, que fen
Miquel Soler, quan sen exigue ——— = L 3 04

Salari de Syndicat de Ot Guill.

Item en dit dia posa en datta dit Clauari haver
pagat amb Vicent Pellicer ff. Una lliura, y un sou
per lo salari del acte de syndicat que fen la pat
Vila a fauor de Vicent Gill per proseguir la
causa de suplicacio del decret del carregam.
de General, y donar fianses ebur permi: ——— L 1 12

Vicent Pellicer

Teules per a S. Mauro

Item en 20 de octubre 1690. posa en datta dit
Clauari haver pagat de dit orde à Antoni Carbo-
nell mestre Dos lliures, y dos sous per lo preu de
Trescentes teules, que es compraren per rotular
la Teulada de la hermita de Sant Mauro, y per
obrir y desembert, de aquella ——— L 2 02

Cals per la Parra
na

Item en 27. de octubre 1690 posa en datta
dit Clauari haver pagat de dit orde Dos lliu-
res, y set sous, q es Una lliura sete sous per
lo preu de sis Cafiss de Cals, que es compraren
de Joseph Aidaura, Y onze sous à Pasqual
Carbonell per lo port de aquells als Parra
na ——— L 2 07

L 65 3 10

114

Passaports

Item en 3 de Abrembre 1690 posa en datta dit Sauari hauer pagat de dit orde Datie sos per dos passaports, y vagatges de dos soldats que Deode de sa Exa. es transitaren à Seixonera — = £ 12 £

Propri à Altsubia pera concertar dli

Item en dit dia posa en datta dit Sauari hauer pagat de dit orde a Francisco Fabrera propri que àna à Altsubia a fer una diligencia de Concertar un dli pera abatir les tendes Deu sous — = £ 10 £

Fatos del homenatge

Item en 11 de Nohembre 1690 posa en data dit Sauari hauer pagat de dit orde al conuent, y Monges de senta clara dela ciutat de Vich una es à S. Francisco Fales syndich de dit conuent Cent, y set liures, y dotze sous per les dietes Vacants del comissari, Syndich, y escriua de dit conuent, y altres que seli trobaren enlo Vltim viatge, que foren ala present Vila pera Tebre els homenatges, y Reonall general no hauer volgut se prestassen y per dita raho hauer condemnat ala pnt Vila en hauer de pagar dita cantitat, segons parer del Dr. Perona al qual Pomena sa Exa. pera este effecte, y tachacio fera per lo cap de Saula dela Real Audiencia conta ab apocha Tebuda per Augustin Thomas nos. en 6 dels corrents — 27 £ 12 s.

Item per la apocha — 1 £ 2 s.

Fatto de Sarigua del Molina

Item en dit dia posa en data dit Sauari hauer pagat de dit orde y consell cabtrar en 20 — 28 £ 16 s.

115

de Juny 1689. a Jmp Juan Blanes co à Diego Ayela Ult. J Portador del aigua de la font del Molinar Quatre lliures sis sous y hun dineros per tantes lin han tocat apagar als prevent Vila en lo gasto que se hafet en addobar les aiguas J aqueis per hon se conduix la aigua als horts J als fonts de la pnt Vila, delas quals lin toquen apagar lo tercala pnt Vila per lo Util del aigua dels fonts, que dit gasto ha importat quarenta lliures ——— L 3 L 6 8.

Jmp Blanes

Hop — Item en 18 de Nohembre 1690 posa en datta dit Clauari hauer pagat de dit orde cinch sous a un home de Noi, que posta Dx Hop ——— = L 5 S

Ad de Mr Cleos — Item en 18. de Deh.e 1690 paga dit clauari a Joseph Botella Mana D'Otte sous per addobar los mar-cleos de la Taraxana ——— L 1 2 S

salari de collector del tall — Item en dit dia posa en datta dit Clauari hauer pagat de dit orde à Thomas Perez collector de la sisa del tall Vint lliures per un salari de Collector dicomegut desde 15 de Deh.e 1689 en que escomensa la sua collecta fins lo dia de 15 del corrents ——— 2 0 L = L

Jmp Peres

Passaports — Item en dit dia posa en datta dit clauari hauer pagat de dit orde Huyt sous, co es tres sous per un passaport d'un soldat de orde de Sa Ex.a J cinch sous per lo passaport d'una bordera per la llet que feli dona ——— L 8 S

116

34 L 1 L 18 S

Almoynes

Item en 20 de Dehembre 1690 para entrada dit Canan hauer pagat el deb orde al S.r Luys Stella pbre Rector de la parroq.l de la present Vila, Jaumes Arenni Subrera, Miquel Margarit Blay Perez, y Moren Molto cuystarats, Ten dits respective noms administradors de la almoyne y obres pies instituides per los g.s Nicolau Montller Christofol Gibert, y Ramon Guerau Cabrer Ulmes, y den sous per diferents pensions de censals, que la part Vila respon a dites administracions finides en lo present any 1690, co es ala administracio de Nicolau Montller sinch lliures, ala de Christofol Gibert altres ~~cinc~~ lliures y ala adm.o de Ramon Guerau Una lliura y den sous, ala adm.o de Pere Garria sinch lliures les quals se han repartit per dits adm.s en lo dia de huy, segons lo llibre de dits repartiments. 14 £ 10 s

Miquel Margarit st.

Moren Molto st.

Blo Pere st

Abb de pedra

Item en 23 de Dehe 1690 paga dit clavari de dit orde a Bernardi Pinter Almistaff Pres sous per tanto se paga aquelle per lo abb de la pedra de la Almoyna. £ 3 s

Coure per ala com pana

Item en 5 de Janer 1691 para en dita dit

14 £ 13 £

Manari hauer pagat de dit orde à Joseph Gibert
tres lliures quatre sous per setze lliures de figure que
viene per la campana de Glorias Sant Christofol
per la segona vegada, que se empreque arahs de
quatre sous per lliura ——— 3 L 4 S

Jayme Gibert

Aloixam.t de un capitan y soldats

Item en 26 de Janer 1691 posa en datta
dit Manari hauer pagat de dit orde à Batti-
de Boli Hostaler quinze sous per lo aloixam.t
y gasto de un capità y soldats, que se aloixaren
en lo hostal de orde de sa Ma.d ——— = L 15 S

adob de la cort del Justicia

Item en 16 de Febrer 1691 posa en datta dit
Manari hauer pagat de dit orde à Joseph Bar-
celo fuster quatre sous, y sis diners per lo adob que
aquell feu en lo aiento del Tribunal de Justicia- 1 4 S 6.

Joseph Barselo

aloixam.t de un capella

Item en dit dia posa en datta dit Manari ha-
ver pagat de dit orde trete sous per lo aloixam.t
y vagatge de un capella que portava orde de
sa Ma.d ——— 1 13 S

estrenes als Mu-sichs

Item en dit dia posa en datta dit Manari ha-
ver pagat de dit orde à Juan Aminana y Ber-
gual Sotler Musichs dos lliures per tantes los
ne acostuma donar la sua Ella de estrenes — 2 L = S

Bergual Sotler.

estrenes dels Mu-sichs frailors

Item en dit dia posa en datta dit Manari ha-
ver pagat per mans del Sant oriap als Mu-
sichs de Planes y convent nova quatre lliu-
res de estrenes per haver venyut a cantar

6 L 16 S 6

118

alla festa del sant regulere ——— 4 l = 8

Sardineve

Ports de Cartes

Item en dit dia paga à Joseph Leiz onze sous per deferentes ports de Cartes ——— 1 11 8

Jurge Periz.

Obra de la casa de la escola.

Item en dit dia posa en datta dit clauari ha verpagat de dit orde, y conset, à Jeronym Moya y Andreu Sleig obrers de Vila sis lliures, quatre sous, y quatre Deners per tot lo gasto que se ha fet en la obra de la casa del Mestre de la escola dels chiets de mans, pedres y tot recapte ——— 6 l 4 8 4.

Memorial en dret

Item en 16 de Febrer 1691 posa en datta dit clauari haver pagat de dit orde, y de conset al Dr. Vicent Carbonell quatre lliures per ordenar y escriure un memorial en dret que fen per el Sr. Virrey sobre lo negoci del Governador de Ibiza que volia que es nomenas per Regent de Sardenia en lo any prop. à Thomas Perez la Vila sen Contradicio ——— 4 l = 8

Regoni à Bernat Fallim.

Item en 14. de Mars 1691 posa en datta dit clauari haver pagat de dit orde quatre sous per un home que ana a Bernat Fallim à portar unes cartes de sa Exc. de la Dijunjacio per ordre del Donatiu ——— 1 4 8

Regoni à Sastrua

Item en 16 de Mars 1691 paga dit Clauari de dit orde de Deu sous per un home que ana à Xatiua aportar una Carta al Governador de orde de sa exa. ——— 1 10 8

155 9 4

119

Abb del Mecano de la Vila

Item en dit dia posa en datta dit Clauaner haver pagat de dit orde á Andreu Reig y Geronim Moya Obrers de Vila cinch lliures que se son per tot lo gasto detallat del Mecano de la font de la Vila de netejarlo, desmantellarlo y demes forma ——— 5 l 15 s

Aloissam.t de soldats

Item en dit dia posa en datta dit Clauaner haver pagat de dit orde á Francisco Vanthura per lo aloissam.t de uns soldats que se aloissaren en lo Hostal de orde de la Ex.ma — 1 l = s

Pora de la Muralla del Portich

Item en 10 de Abril 1691 posa en datta dit clauaner haver pagat de dit orde á Jerony Moya Obrer de Vila cinch lliures, deneu sous, y sis diners per lo gasto de la Pora que se ha fet en la Muralla del Hostal del Portich, que es de tornada de Mestre gallader, ajudants, algepe, pedra y demes per tot, que se ha consumit en dita Pora ——— 5 l 10 s 6.

Hoy

Item en dit dia posa en datta dit Clauaner haver pagat de dit orde Cinch sous per un llos que portà un home de Alfafara ——— 1 s.

Vagatge

Item en dit dia posa en datta dit Clauaner haver pagat de dit orde tres sous per dos vagatges de dos soldats, que se trobaren fins Teixona de orde de la ex.ma á Vicent Matarin ——— = 1 s 3

Vagatge del comissari de la Bulla

Ytem en 28. de Abril 1691 posa en datta dit clauaner haver pagat de dit orde á Juan Pasqual quatre sous per lo lloguer de un macho que llogà para el comissari de la Bulla ——— 1 4

Juan Pasqual

13 l 16 s 6

120

adob de la pont del Mandalron

Item en 28. de Abril 1691 posa en datta dit clauari haver pagat à Jeroni Moya obrer de Vila Hort sous per lo adob y reforsos en la pont del Mandalron — = t 8 l

Pilo de la Carnecería

Item en dit dia paga à Jaume Julia quatre sous per adobar lo pilo de la carnecería — = t 4 l

Coronatge

Item en 21 de Maig 1691 posa en datta dit clauari haver pagat de dir orde del Con ell general à Don Antoni Olguinat de Melis Jutge, Real comisari per la exaccio y cobrança del Real dret de Mandatge de que era Magestat en lo any 1690 per mans de Francesc Bienvi ciutadà Barcelonès y guarantor del Diuzes per lo que ha tocat a la present Vila per raho de dit Real dret con ta al Com fer en 2 de Deh.e 1690 — 347 t = l

Sort de Dinar alta Lencia

Item en dit dia posa en datta dit clauari haver pagat de dir orde à Francesc Bienvi ciutadà Sir Diuzes per haver portat lo dinar del coronatge à Valencia, y detenirse que aquell fen en dita Ciutat perdia raho — 6 t = l

Ordenarys

Item en dit dia posa en datta dit clauari haver pagat de dit orde al D.r Pere Mayor Advocat de la pnt Vila Sir Diuzes per diferents ordenatge que aquell ha ordenat en los preus del decret del carregam.t de cenyal de 2500 t contra abrubi etta ma fer en 18 dels corrents — 6 t = l

359 t 12 s

Vegatge d'Vnyos

Item en 22 de Maij 1691 posa en data dit Clauari haver pagat de dit orde á Joseph Merita Doltre sous per un vegatge d'un prey, que es transito fins Benigani de orde de sa Exa ——— 1 12 l

Vegatges

Item en dit dia posa en data dit clauari haver pagat de dit orde Huyt sous, tres diners per un vegatge d'un soldat que es transito á Seisona de orde de sa Exa ——— 1 8 d

Rabots y pots de Carbes

Item en dit dia posa en data dit Clauari haver pagat de dit orde set sous, tres diners, y es dos sous per dos rabots y cinch sous tres diners de pots de carbes ——— 1 7 d.

Pabos y proces

Item en dit dia posa en data dit Clauari haver pagat de dit orde á Vicent Guill syndich de la ciutat per la per mans del licenciado Juan Molto tres lliures per sa gastos dels proces, que porta la ciutat Vila en Valencia ——— 3 l = 8

Menibre de Justicia

Item en dit dia posa en datta dit Clauari haver pagat de dit orde á Mariano Thomas una lliura huyt sous, per lo gastre li deuia de tots los temps que serui de menibre de Justicia, despuys que sen ana lan de la marad ——— 1 l 8 d

Gres de Pina Hom d'Man dan

Item en 31 de Maij 1691 posa en

5 l 16 d

datta dit Canon haver pagat de dit ord
à Thomas Piner nostre Menor de la cort
de Justicia de la present Vila Tres
liures, Huyt sous, lo es Tres liures
per lo dret de Recepte de testimonis que
aquell rebe en dit. de la plaça que es de-
passa en los preus del dret del carre
gam.t del Real Tresoreria, Huyt
sous per la coper del mandato, que
notifica de la pm.a Vila a Sabanera de
Miner

3 L 8 S

Thomas Piner nor.

Gastos de ordenar Vetonio del V.t Ver de su estato

Item en dit dia posa en datta dit Canon haver
pagat de dit ord de Vicens Verdu nost. Una
liura Deu sous, lo es deu sous per tanto
ne pagà al Dr. Pozzes per lo dret de or
denar, Escriure una escriptura en pre-
ues que la present Vila posta al lo Batle
per la forma, Y Una liura per la detoni
cio, que aquell fen en Vallmoia per so-
licitar, Esguardar la resposta d'una carta
que la gnt Vila escrigue à sa Eça per
rahó del Donatiu, Y Drets del car
regam.t del General

L 1 S 10 D

Vn Verdu

Credit del Majordom del Hospital

Item en 1 de Juny 1691 posa en datta lo Dr
Luys Espinos haver pagat de dit
ord al Dr Esteve Mora Majordom del
Hospital Tres liures, Huyt sous per tantes
es estat acrehedor en la Adoció dels conte

4 L 8 S

dela administrario de dit Hospitall, segons lo
conte goraquell presentat ——— 161 8l

Lo mes mes

Sera y vagatge — Item en 1 de Juny 1691 posa en datta dit Salvan
haver pagat de dit orde à Andreu Reig I
Geroni Moya Den sous per lo gasto dela sera
que se ha fet en lo partidor dela casa de corts
y darrere el Mirador ——— 1 10 l

adob de pedres — Item en dit dia paga dit Salvan de dit orde set
sous, co es quatre sous per Un vagatge, I tres
sous per lo adob dels pedres dela carniceria
que es feren en lo dny passat ——— 1 7 l

Salvan a Damian Periz — Item en dit dia paga dit Salvan de dit orde
à Damian Periz Dos lliures, I dos sous per
lo temps que aquell serví de Ministre de
Justicia per haver en anat Juan de la Mar
ca ministre de dit Justicia ——— 2 l 2 s

Damia Poris

Vagatges — Item en dit dia paga dit Salvan de dit orde
à Vicent Perez Deu sou per dos vagatges de
soldats que passaren per Alaro de ord de la Exm — 1 10 l

Sera del Portal de Penagiola — Item en dit dia paga dit Salvan de dit orde Felon
ell à Geroni Moya Dos lliures y Sinyi sous
per lo gasto que se ha fet en apartar les tosques I
serra del portal de Penagiola y per tornar gera
passar per haver calgut à ocasio de les plujes — 2 l 18 l

Alguer general Carniria — Item en 2 de Juny 1691 posa en datta dit
Salvan haver pagat de dit orde à Andreu

22 l 15 l

Reig y Quim Garcia una lliura bestes
sous, y quatre diners per lo gasto de la sora
que estan en la carniceria, y encadenades
de enfront lo Hospital, ço es de Algers, mans
y demes pertret ——— 1 L 13 S 4

Algers per la torre del relonge

Item en dit dia posa en datta dit Clauer
si hauer pagat de dit orde à Juan Soler
una lliura per dos capsos y mig de Al
gers, que es compraren, y es gastaren en
la sora de la torre del Relonge, com lo
demes ho paga Roch Monsitor ——— 1 L = S

Gastos a Dn. Carlos Romer

Item en dit dia posa en datta dit Clauer
hauer pagat de dit orde una lliura que
ha hiat a la present Vila en los gastos
fets per Don Carlos Romer en una
exemptio, que intra contra la pnte Vila
com la demes cantidat la ha pagada
los arrendadors del estanch del tabaco
per deure gastada la cantitat ——— 1 L = S

Bulles

Item en mes de setembre 1691 posa en datta dit
Dn. Hugo Erpinos hauer entregat a
Pere Monto Receptor de la Bulla
Cinchuentes hui tantes y quatre Bulles
que han sobrat de las dos mil, que
entrega a la pnte Vila, que im ——— 3 S 13 S 4

3 23 7

Pedro San Juan Alcalde ordinario de la
parte sur de Chamico de Alfonso Giles
y Tapia no firmo por no saber
leer

Salaris.

D.r Christofol Gibert

Guanya tanum any lo D.r Christofol Gibert pension Salari de D.r en Medicina Trenta lliures — 30 l = l

Ara pagat dit salari, segons Manera ante atent fins 31 de Maig 1690 = 31 =

Primo en 10 de Abril 1691 posa en datta dit D.r Jaume Esquinos clavari hauer pagat de orde dels Senyors Mayors al D.r Christofol Gibert ante de son salari quinze lliures — 15 l = l

Don Gilbert

Item en 16 de Maiana 1691 paga dit clavari de dit ordre al dit Mr. Honorat Mayor per acorde determinat Fogt Mainy —

Mr. Honorat Mayor.

Item endrera a 31 de Maig 1691 paga dit clavari de dit ordre al dit Mr. Honorat Mayor dit Mainy per lo ayt fogt Mainy per ogan mary de Thomas Perez dit Mainy Hodemy Cyclaman —

Mr. Honorat Mayor.

Item endrera paga al dit Honorat Mayor per Mainy Hoent ray — 127 l = 125

Mr. Honorat Mayor

30 l = l

15 l = l

127 l = l

D.r Luys Espinos

Juanya Tauan any lo D.r Luys ~~Espinos~~ per son salari de D.r en Medina Vint y sinch lliures — 25 L = S

Deuseli al dit D.r Luys espinos fins 31 de Maig ~~Any~~ 1690 en que fineix lo any de son salari segons clauera antecedent quinse lliures, y dotze sous — 15 L 10 S

Primo en 13 de Octubre 1690 posa en datta lo D.r Luys Carbonell espinos Tauan hauer pagat en matera quinse lliures, deuens per ~~resta de son~~ salari del any passat — 15 L 10 S

Dr. Luis Espinos

Item en 31 de Maig 1691 posa en datta dit clauan hauer pagat en matera vint y sinch lliures, per son salari que finiq en lo dia de hoy — 25 L = S

Dr. Luis Espinos

128

40 L 10 S

Mestre de Gramatica Mr.
Honorato Mayor

Guanya Tarun any Mosen Honorato Mayor per son salari de Mestre de Gramatica Cincuanta unch lliures — 55 l = 8

Entra allegir à 8 de Maig 1690, abque desde dit dia li corre el salari. = 211 =

Item en 27. de Setembre 1690. per la endatta de Mr. Luys Espino clauari haver pagat al dit Mr. Honorato Mayor Dishuyt lliures, sis sous, y huyt diners per la terza de son salari fonder en 8 dels corrents — 181 6 8.

Mr. Honorato Mayor.

Item en 16 de Febrer per la endatta dit clauari ha ver pagat al dit Mr. Honorat Mayor a conte de son salari per mans del Batlet emq Quatre lliures — 4 l = 8

Mr. Honorat Mayor.

Item en 16 de Mars 1691 paga dit clauari de dit ordt al dit Mr. Honorat Mayor a conte de son salari Huyt lliures — 8 l = 8

Mr. Honorat Mayor.

Item en dit dia de 31 de Maig 1691 pa ga dit clauari de dit ordt al dit Mr. Ho norat Mayor sis lliures sis sous y huyt diners, lo es per mans de Thomas Perez dos lliures, Hodemy lo clauari — 6 l 6 8.

Mr. Honorat Mayor.

Item en dit dia paga al dit Honorat Mayor sis lliures Hamb sous — 6 l 5 8

42 l 18 6 4

Mr. Honorat Mayor.

129

Mestre de escola Valero fabra

Juanya Tasum any Valero Fabra per son sala ri de Mestre de escola quaranta lliures, de obligaciò de Doran tasum any en tres iguals terses a Nicolau Molto Deu lliures per estar assi convengut, y estar de Molto Jubilat ——— 40 l = l

Deuraseli al dit Valero fabra fins 12. de Setembre 1690 en que finix son salari quinze lliures tretze sous, y quatre diners ——— 15 l 13 s 4

Pagano en 16 de Febrer 1691 per ordattes D.r Pere Esgines clavari haver pagat al dit Valero fabra per mans de on fre Abat a conte de son salari dos lliures ——— 2 l = l

Valero fabra

Pagan en 28 de Abril 1691 per ordatta dit clavari haver pagat de dit orde al dit Valero fabra a conte de son salari trenta tres lliures, tretze sous, y quatre diners per mans de Rich. Bernaben arrendador de la tuta ——— 33 l 13 s 4

Valero fabra

130

35 l 13 s 4

Argilla Juan Sempere

Suma y Caium any Juan Sempere person salari d'Argilla Cinc lliures ——— 20 L 8

esta pagat del salari fins 30 d'Juny 1689 inclusive ===

Item en 21 d'Juliol 1690 posa en datta lo D. Luys Cosina Clauari haver pagat de orde al dit Juan Sempere acumplim. del seu salari, que fin en lo Dijm de Juny 1690. Cinc lliures per mans de Vicent Ros arrendador del estanch del tabaco ——— 20 L = 8

Jo Sempere

Item en 5 de Marg 1691 posa en datta dit Clauari haver pagat del dit orde al dit Juan Sempere per mans del dit Andreu Sempere arrendador del estanch del tabaco tres de lliures, sis sous y tres dines ——— 131 L 6 S 8.

Joan Sempere

335 L 6 S 8

8 L 10 S

Orguenista Juan Sempere

Juanya Caumn any Juan Sempere pensionista
Cazi de Orguenista Cuenta Llures ——— 30 l=8
esta pagat dit salari fins 30 de Juny 1689
inclusive segons clausula ardendent. 241 8.

Lexo en 21 de Setbre 1690 para en data lo Dr
Juys expresos Manuel Sanch pagat de orde de los señors
Jurats al dit Juan Sempere Cuenta Llures per
son salari, que fini en 30 de Juny 1690. per mans
de Andreu Sempere y Vicent Soler arrendadors
del estanch del tabaco ——— 30 l=8
Joseympere

Item ens de Maij 1691 nos ha entratta
dit Manuel hauer pagat de dit orde al dit
Juan Sempere per mans de Andreu Sem
pere arrendador del estanch del tabaco
Cinc Llures a conte de son salari ——— 20 l=l
Joan Sempere

Tarrasanes Nicolau Molto.

Juanya Casum any Nicolau Molto person
ser Tarrè de Tarrasanes Tres lliures — 3 L=8
esta pagat dit salarì fins lo dia de Darguer
del corrent Sant del corrent any 1690 —

Prèms en 31 de Maig 1691 posa en
data lo dr Jaym corpinos Tarrari haver
pagat al dit Nicolau Molto Dotze sous
y sis diners ~~en~~ Una borcella de form.
dera dela Repartició — L12 96.

133

L12 96

Mestre de escola Subilat

Nicolau Molto.

Juanya Casum any Nicolau Molto per sentencia de Mestre de escola Subilat Cinch lliures — 5 £ = 8

esta pagat de sa salari segons clausula antecedent fins 4. de Juny 1690 inclusive — 11 = 2 11 = 2

Apothecari Christofol Catalla

Li amya Tarum any Christofol Catalla per son salari d'Apothecari Seixanta lliures — 60 l = l

Deuels al dit Christofol Catalla segons clauera antecedent fins 1º d'Juny 1690 inclusive d'aquestan la lliures — 80 l = l

Mestre de Capella Andreu Sempere.

Juanya Canuanny Andreu Sempere personta lazi de Mestre de Capella sinquanta lliures — 50 L = 8

cada pagat dit salari fins 30 de Juny 1689 en Valencia segons clausula antecedent. 211 31 2

Primo en 21 de Juliol 1690 posa en datta lo D.r Luys Espino Canuan hauer pagat al dit Andreu Sempere per son salari de Mestre de Capella que fini en 30 de Juny 1690: les quals seli han fet bones enson arrendar

Ad estanch del tabaco sinquanta lliures — 50 L = 8

Andreu Sempere

Item en 5 de Marg 1691 posa en datta dit Canuan hauer pagat de dit orde al dit Andreu sempere acomte de son salari sis lliures, sis sous, y huyt diners les quals seli han fet bones enson arrendar. Ad estanch del tabaco — 6 L 6 s 8.

Andreu Sempere.

Item en dit dia posa en datta dit Canuan hauer pagat al dit Andreu Sempere cent tres lliures sis sous, y huyt diners acomte de son salari per lantes selin han fet bones enson arrendar — 33 L 6 s 8

Andreu Sempere

89 L 13 s 4

Relonges Mo. Pere Carbonell

Suma y Rasun amy Mo. Pere Carbonell pension salari de Relonges Deu lliures y una azzorra de sli arrelho de Deu reals, que importa tot — 11 l = 8

Esta pagat dit salari y azzorra de sli, segon la Manexa antecedent fins 10 de Abril 1690

Item en 14 de setembre 1690. Sera endatt de D. Tuyr Esgmo. Clauari hauer pagat donde als señors Jurats al dit Mo. Pere Carbonell quorte de son salari tres lliures, sis sous y huyt diners, co es per mans de Joseph Perez tendert Dos lliures, tres sous y nou diners, y lo demes per mans de dis Clauari — 3 l 6 8.

Mo. Pere Carbonell

Item en 11 de Novembre 1690 passa en data dit Clauari hauer pagat al dit Mo. Pere Carbonell una lliura quatre sous per tanter ne paga à Joseph Pindaura per mans de Juan Thora per una cal que dit Mo. Pere compra de aquell — 1 l 4 s

Mo. Pere Carbonell

Item en 18 de Deb.e 1690 paga dit Clauari al dit Mo. Pere Carbonell Dos lliures, dos sous y huit diners — 2 l 2 8.

Mo. Pere Carbonell

Item en 22 de Marg 1691 paga dit Clauari al dit Mo. Pere carbonell auum Gim.d de son salari y azzorra de sli quatre lliures sis sous y huyt diners — 4 l 6 8

Mo. Pere Carbonell

11 l 8

137

Pesador de la farina Antoni Coderch =.

Juanya Casum arry Antoni Coderch pes son Salari de pesador dela farina quarenta unch lliures — 4 s 1 = 8

Deuseli al dit Antoni Coderch fins 5 de Juny 1690 inclusive quinse lliures — 1 s 1 = 8

Dº en 29. de Maig 1691 posa en datta lo Dr. Fuyt Cap. de Sanari hauer pagat de orde dels señors Jurats a Antoni Coderch quarenta unch lliures ques de son salari de pesador de la farina — 4 s 1 = 8

Antoni Coderch

Baixonista Joseph Borras.

Juany Nasium any Joseph Borras person salari de Baixonista Quarenta cinch lliures — 45 l = 8

esta pagat de salari fins 30 de Juny 1689 in clusive segons clausula antecedent. = 11 =

Item en 21 de Juli de 1690. posa en datta D. Luys Espina Clavari haver pagat de ordre dels señors Jurats à Joseph Borras person salari que fini en 30 de Juny 1690. Quarenta cinch lliures ser mans de Vicent Alcizar per Andreu Tempere, arrendador del estanch del tabaco — 45 l = 8

Joseph Borras

Item en 5 de Maig 1691 posa en datta dit Clavari haver pagat de dit ordre al dit Joseph Borras a conte de son salari per mans de Andreu Tempere arrendador del estanch del tabaco Trinta lliures — 30 l = 8

Joseph Borras

75 l 8

Vicent espinos Musuch

Juanya Casum any Vicent Espinos per ventalari de Musuch tres lliures, sis sous, 8 huyt diners — 3 l 6 s 8.

esta pagat dit Salari segons clausula contingut fins 30 de Juny 1689 inclusive — 4 l 10

Item en 21 de Setembre 1690 posa en datta lo D huyt espinos clausari haver pagat de orde dels señors Jurats a Vicent Espinos tres lliures, sis sous y huyt diners per son salari que fini en 30 de Juny 1690 per mans de Vicent Soler y Andreu Semper — 3 l 6 s 8.

Item en 5 de Maig 1691 posa en data dit Clausari haver pagat de dit orde al dit Vicent espinos per mans de Andreu Semper D de Llurca quatre sous vi sent espinos — 2 l 4 d

5 l 10 s 8

140

Augusti Botella Musich

Item y Carum amy Augusti Botella per
son salari de Musich sinch lliures — s L — 8

Ella pagat dit salari segons Manuela ante-
rior fins 30 de Juny inclusive 1689 ~~L~~ 11

Item en 21 de Juliol 1690 posa
en data lo D.r Tuyr Espinos ciutadà haver
pagat de orde dels senors Jurats al dit
Augusti Carbonell, à Augusti Botella per son
salari, que fini en 30 de Juny 1690. sinch
lliures sa mans de Vicent Ster, y Andreu
Sempere — s L = 8

Augusti Botella

Item en 5 de Maig 1691 posa en
data dit Manuà haver pagat de dit orde
al dit Augusti Botella a conte de son
salari per mans de Andreu Sempere
sis lliures, sis sous, y huyt diners — 3L 6S 8.

Augusti Botella

8L 6S 8

Gaspar Carbonell Munich

Item ya tenia any Gaspar Carbonell genoves salari de Munich tres lliures sis y huyt — 3 l 6 s 8.

ella pagat dit salari segons tenia arte dent fins 30 de Juny 1689 inclusive. =

Primo en 21 de Juliol 1690. posa en data lo D. Tuys espinos salari haver pagat de orde dels senors Jurats al dit Gaspar Carbonell tres lliures sis sous huyt diners per son salari que fini en 30 de Juny 1690 per mans de Orient sotsclau Andreu Sempere amendador del estanch del tabaco — 3 l 6 s 8.

gaspar carbonell

Item en 5 de Maig 1691 posa en data dit salari haver pagat de dit orde als dit Gaspar Carbonell acorre de son salari per mans de Andreu Sempere Dos lliures quatre sous — 2 l 4 s

gaspar carbonell

9 l 10 s 8

Munich de Cornera Vicent Alexandre

Juanya Tatum any Vicent Alexandre per son salari de Munich de Cornera Trenta lliures — 30 L 8

esta pagat dit salari, segons llauria antecedent fins 30 de Juny 1689. inclusive. =

Item en 21 de Juliol 1690. ya en datta lo Dr Luys esperia clauari haver pagat de orde dels señors Jurats al dit Vicent Alexandre Trenta lliures per son salari que fins en 30 de Juny 1690. per mans de Vicent Ortiz, y Andreu Sempere — 30 L 8

Vicent Alexandre

Item en 5 de Maig 1691 ya en datta dit Clauari haver pagat de orde al dit Vicent Alexandre per mans del arrendador del estanch del tabaco, y acorde son salari Vint lliures — 20 L 8

Vicent Alexandre

Item en 2 de Juny 1691 paga dit Clauari de dit orde per mans del arrendatary al dit Vicent Alexandre Dos lliures acorde del son salari — 2 L 8

Vicent Alexandre

52 L 8

143

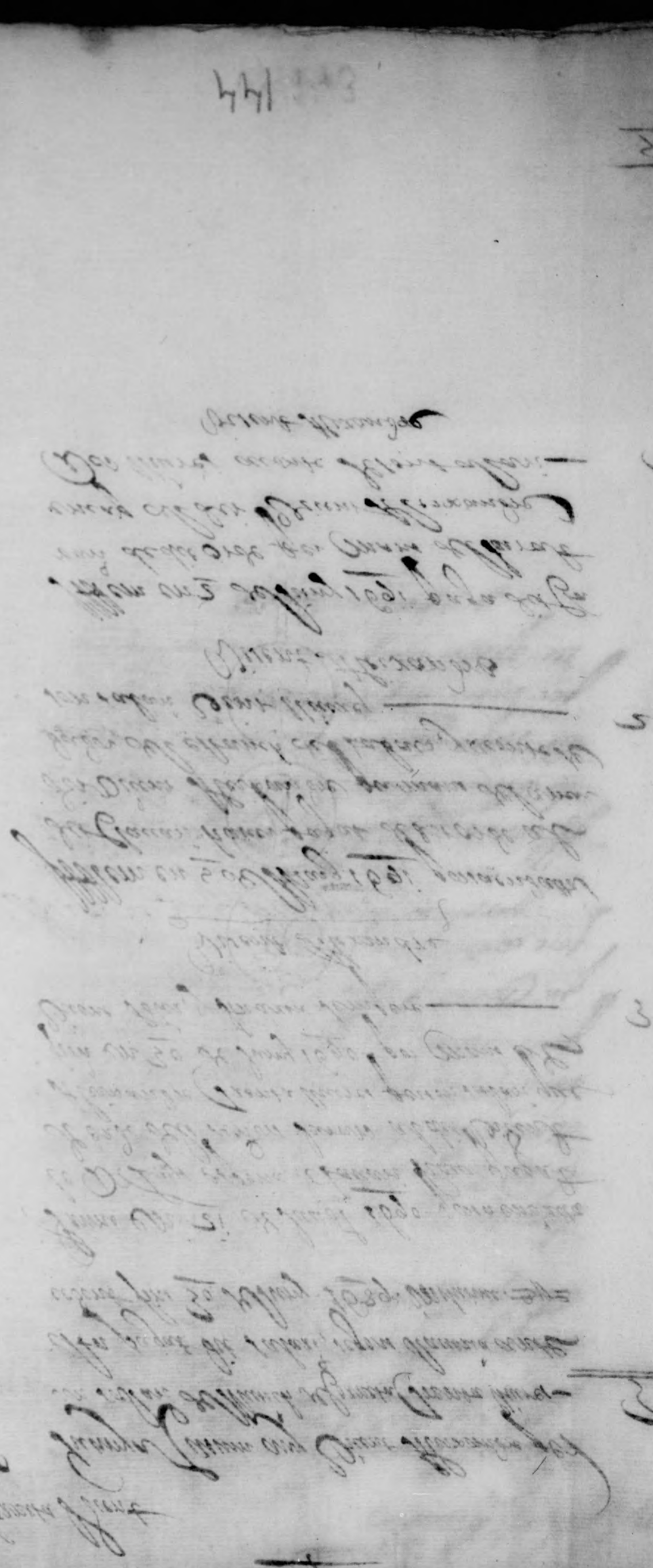

Vicent Soler Musich

Juanya Vicent Soler per son salari de Musich
Carnestoltes cuatre Hiures ——— 15 l = 8

Item pagat dit salari segons clamera antes
sent fins 31 de Maig 1689 inclusive

Item en 21 de Juliol 1690 posa en datta
lo Dr Luys exprimer clamant haver pagat de
orde dels señors Jurats a Vicent Soler cuatre
se Hiures per son salari que fins en 31 de
Maig 1690 li han fet bones en son avun
dant del estanch del tabaco ——— 15 l = 8

Vicent Soler

Item en 5 de Maig 1691 posa en datta
dit clamant haver pagat de dit orde al dit
Vicent Soler per son salari que fins en
31 de Maig corrent cuatre Hiures, lo
qual li han fet bones en lo estanch del tabaco 15 l = 8

Vicent Soler

30 l 8

Maiq Vant Botella.

Juanya Caumamy Vicent Botella per son salari de Maiq Quinse lliures — 15 L = 0

lla pagat dit salari fins lo dia de Pasqua del esperit Sant 1690 inclusive = 15 L = 0

E. en 7. de octubre 1690. Posa en data lo D.r Luys espinos Clauari haver pagat al Vicent Descals, lumener de nostra senora del cap de altar es al Vicent Botella Maiq sinch lliures per mans de Joseph Abat per la prime ra tersa de son salari — 5 L = 0

per vnaceren +

Item en 16 octubre 1691 paga dit Clauari al dit Vicent Botella Dos lliures a conte de son salari — 2 L = 0

esenvnaceren +

Item en 1 de Juny 1691 paga dit Clauari al dit Vicent Botella quatre lliures quatre sous y sis diners a conte de son salari — 4 L 4 s 6

esenvnaceren +

146

11 L 4 s 6

Sebastiana Olba
Madrina

Juanya Casum amy Sebastiana Olba per son salari de Madrina sint. y unch lliures — 25 l =

Deuzaroli alla dita Sebastiana Olba fins 27 de Setembre 1690 inclusive en que finix lo any de son salari 4 ll. 4 lliures, 18 sous, 4 diners — 8 l 6 s 8.

26.8.

Primo en 15 de setembre 1690. Sona en datta dit Clauari lo Dr. Ruy expines honor pagat de orde dels senors Tutors alladita Sebastiana Olba set lliures sette sous, lo es per mans del Surar en cap 18 lliures, y lo demes per mans de dit Clauari — 7 l 17 s

Jo. Semper e organista

Item en 16 de Febrer 1691 paga dit Clauari ala dita Sebastiana Olba per mans de Joseph Mexita quatre lliures — 4 l =

Item en 31 de Maig 1691 paga dit Clauari a Sebastiana Olba de son y mig per una barella de form. d'una de Sta Cregarbius — = l 12 s 6.

12 s 5 l 6

147

Ministre del Iutiria Iaintho
Augusti

Suma Tanum any Iaintho Augusti per sous
salari de Ministre Trenta lliures — 30 l=l

Deuseli fins lo primer de Iuny 1690 inclusive
en que finix lo any de sen saldrà Tres lliures — 3 l=l

Lunes en 19 de Iuni 1690 posa en dette lo d.
Iuan esposa Chauari haues pagat à Angela
Martines vda del de Iaintho Augusti Cinch lliures,
y deu seis acumplirment de tot lo que seli deuia per
raho de dit salari fins lo dia Ultim de Iuny prop.
per hauer mort en 28 de Iuny del sint any per
pouer tengut conte en la cura y persion de la sint
y lo la dita Angela Martines seli ha pagat
fins lo Ultim del dit mes de Iuny, la quantitat
tot se ha pagat, es cinch lliures per manos de
nosotros Abat, I deu sau à Sebastia Sempere
per hauer anat à Penagulla de la dita Angela
Martines per hauer mort en dit Vila dit Ia
intho Augusti — 5 l 10 l

e per no saber escriure feu una creu
+

5 l 10 l

148

Menistre de Justicia Juan de la Mara

Quanya facum ary Juan de la Mara persona
salari de Menistre Trentta liures — 30 L = S

semana al primer de Abrit 1691

Mora a Sexua en 15 de Julio de 1690 =

Primo en 27 de Setembre 1690 posa endatta
dit Clauari hauer pagat al dit Juan de la Mara en
diferents partides a conte de son salari sinch liures, quin
se 100s. y sis diners — 5 L 15 S 6

Item en 13 de octubre 1690 paga dit Clauari al
dit Juan de la Mara una liura a conte de son salari — 1 L = S

Item en 4 de Janer 1691 posa en datta dit Cla
uari hauer pagat de dit ordre al dit Juan de la Mara
a conte de son salari una liura de sous — 1 L 10 S

Item en 2 de Abril 1691 posa en datta dit
Clauari hauer pagat de dit ordre al dit
Juan de la Mara per mans de Juan
Mora tres liures — 3 L = S

Item en dit dia paga dit Clauari al dit
Juan de la Mara per mans de los señors
Jurats una liura — 1 L = S

Item en 3 de Març 1691 paga dit Clauari al dit
Juan de la Mara una liura — 1 L = S

Item en dit dia paga dit clauari hauer pagat
al dit Juan de la Mara dos liures cinch sous
ço es al Jurat en ceg dotze sous al Jurat Miltho cinch
sous, y lo demes lo clauari — 2 L 5 S

Item en 2 de dits posa en datta dit clauari hauer pagat de dit ordre
al dit Juan de la Mara, es a diferents persons per conte
de aquell cinch liures, Item sous ahmos de son salari — 5 L 10 S

2 L 8 S 6 D

+149

Verguer dels Iurats Damià Periz

Suma ya Ramon amy Damià Periz per son salari de Verguer Seixanta lliures — 60 l

Deuseli al dit Damià Periz fins 17 de Juny inclusive en que finix lo any de son salari sinch lliures — 5 l

Item en 14 de Setembre 1696 posa en data dit Clavari el Dr. Tuys Espinos Jaumer pagat de ordre dels Señors Iurats al dit Damià Periz a conte de son salari sis lliures y deu sous, co es una lliura setze sous per mans de Antoni Abat, dos lliures, deu sous per mans de Joseph Perez una lliura per mans de Juan Morro y lo demes en diners per mans de dit clavari que diues partides fan suma de dites — 6 l 10 s

Damia peris

Item en dit dia paga dit clavari al dit Damia Periz a conte de son salari una lliura — 1 l

Damia peris

Item en 11 de Agost 1699 paga dit Clavari al dit Damià Periz a conte de son salari sinch lliures, co es quin se sous per mans de Joseph Perez sendor, y lo demes per mans de dit clavari — 5 l

Damia peris

Item en 18 de Agost paga dit clavari al dit Damià Periz per mans de Juan Morro Dos lliures a conte de son salari — 2 l

Damia peris

14 l 10 s

Item en 1 de setembre 1690 paga dit clauari als
dit Damia Periz quatre lluires, coes 2 l 12 s per
mans de Juan Llora, 1 l 3 s per mans de onofre Mat
y cinch sous en dinrs — 4 l = s

Damia peris

Item en 15 de setembre 1690 paga dit clauari
al dit Damia Periz Dos lluires — 2 l = s

Damia peris

Item en 27 de setembre 1690 paga dit clauari al
dit Damia Periz Dos lluires — 2 l = s

Damia peris

Item en 11 de Nohembre 1690 paga dit clauari al
dit Damia Periz per mans de Juan llora quatre lluires — 4 l = s

Damia peris

Item en 18 de Nohembre 1690 paga dit clauari al dit
Damia Periz Una lluira per mans de Joseph Perez — 1 l = s

Damia peris

Item en dit dia paga dit clauari al dit Damia
Periz Dos lluires, y deu sous — 2 l 10 s

Damia peris

Item en 18 de Deb.e 1690 paga dit clauari al
dit Damia Periz sinch lluires deu sous, coes tres lluires
per mans de Joseph Perez, y lo demes per mans del clauari — 5 l 10 s

Damia peris

Item en 26 de Janer 1691 paga dit clauari al dit Da
mia Periz Dos lluires sis sous, coes una lluira per
mans de Joseph Perez tender, y lo demes dit clauari — 2 l 6 s

Damia peris

Item en 16 de Febrer 1691 paga dit clauari al dit Damia
Periz sinch lluires y quatre sous — 5 l 4 s

Damia peris

Item en 10 de Abril 1691 posa en

2.a folio seg.te

28 l 10 s

Espitaler Frances Linares

Guanya Tasun any Frances Linares per son salari de Espitaler Quinse lliures — 15 l = s

Deuseli al dit Frances Linares fins 30 de Juny 1690 inclusiue Ongue finix lo any deson Salari Dos lliures, setze sous, y huyt diners — 2 l 16 s 8

Primo en 1 de Abril 1691 posa en datta lo Dr Luys Espinos clauari hauer pagat al dit Frances Linares espitaler acorde deson salari Quinse lliures — 15 l s

Dr. Espinos

Item en 2 de Juny 1691 posa en datta dit Clauari hauer pagat de dit ordre al dit Frances Linares co a Andreu Sengere Mestre de Capella Tessina xi de aquell Dos lliures acorde deson salari — 2 l = s

Dr. Espinos

Ne fol. 187

Datta dit Clauari hauer pagat de dit ordre al dit Damia Peiz germans de han Mora cinch liures — 5 l = l

Damia peris

Item en dit dia posa en datta dit Clauari hauer pagat de dit ordre al dit Damia Peiz set liures, ço es tres liures germans de Joseph Perez tender, ho demes endiner — 7 l = l

Damia peris

Item en 28. de Abril 1691 posa en datta dit Clauari hauer pagat de dit ordre al dit Damia Peiz sis liures quatre sous, ço es dos liures germans de Joseph Perez y lo demes germans de los señors Juratz — 6 l 4 s

Damia peris

Item en 29. de Maig 1691 posa en datta dit Clauari hauer pagat dit Clauari al dit Damia Peiz per mans de Thomas Perez tres liures — 3 l = l

Damia peris

Item en 1. de Juny 1691 paga dit Clauari de dit ordre per mans de Joseph Perez cinch liures a conte de son salari — 5 l = l

Damia peris

26 l 4 s

en 28 sept. 1691 Ob.

Allan 137. 12. 7.
Bulley — 116. 16

20. 16. 7.
11. 8.

9. 8. 7.

156