

ENRIQUE BLANES

Copia Padron
Matricula Industrial
Año 1937
Alcon

COPIADORES DE CARTAS

LIBROS PAVADOS

ENCUADERNACIONES DE TODAS CLASES



5517
BG-3930
1937

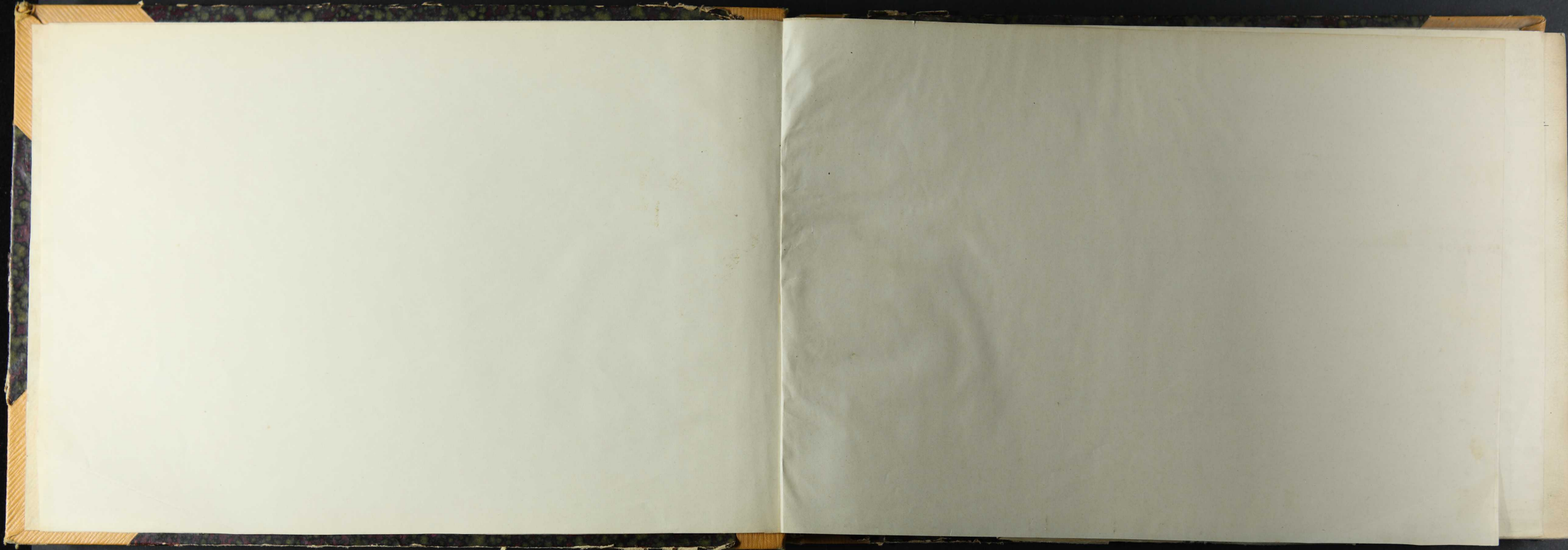

Forma No. 1

Contribución de 1957

Año 1957

Copia Matrícula Contribución
Industrial

Provincia Alicante

Ayuntamiento de Alcoy

Año 1937

Copia Matrícula Contribución
Industrial

Número de orden	Número de adición	APELLIDOS Y NOMBRES DE LOS CONTRIBUYENTES	Número del epígrafe	Calle y número de su habitación	Calle y número donde tiene establecida la industria	Profesión, industria, arte u oficio	CUOTA para el tesoro	
							Pesetas	Cts.
<u>Tarifa Primera</u>								
<u>Clase especial de la Sección 1ª</u>								
B	1	62 Calca Ocho Joaquín	1-7	R. República 22/34	Hotel 5.500	36 alquilas	804	..
B	2	Quintaf Cebría José	1-7	F. Galán 46	" 6.000	" "	804	..
B	3	Rosa Camallonga Vicente	1-7	R. República 18	" 6.000	" "	804	..
B	4	Calatayud Vicente	1-9	S. Cortés 4	" 3.000	" "	364	..
B	5	Luisa Ochoa Benito Jorge	1-11	O. B. 4ª planta 9	" 2.100	" "	228	..
B	6	203 Roman Casanova August	1-11	F. Galán 50	" 2.100	" "	228	..
B	7	Espí Ocho Vicente	1-12	M. R. Monte 5	" 1.000	" "	124	..
B	8	Mos Juan Rigolente	3-1	" "	" 420	" "	58	..
B	9	Carra Rosa Antonio	3-1	J. Costa 34	" 420	" "	58	..
B	10	183 Santaja Pascuala Esteban	3-1	Sol de Mayo 17/31	" 500	" "	58	..
					Cotas clase especial		3.530	..

RECARGO 32 por 100 para el Ayuntamiento		TOTAL cuota para el Tesoro y recargo municipal		5 por 100 de aumento para los gastos de formación de matrícula cobranza, etc.		10 por 100 transitorio para el Ayuntamiento		TOTAL GENERAL		Recargo transitorio 20 por 100 (Ley 11 de Marzo 1932)		CORRESPONDE AL						
Pesetas	Cts.	Pesetas	Cts.	Pesetas	Cts.	Pesetas	Cts.	Pesetas	Cts.	Pesetas	Cts.	AÑO		Semestre	TRIMESTRE			
												Pesetas	Cts.	Plas.	Cts.	Pesetas	Cts.	
25428		106128		5306		8040		119444		16080		135554						33888
25428		106128		5306		8040		119444		16080		135554						33888
11648		48048		2403		3640		54091		4280		61391						33888
4296		30096		1505		2280		33881		4560		38441						15343
4296		30096		1505		2280		33881		4560		38441						9610
3968		16368		818		1240		18426		2480		20906						9610
1856		4656		343		580		8619		1160		9749						5229
1856		4656		343		580		8619		1160		9749						2445
1856		4656		343		580		8619		1160		9749						2445
112960		465960		23297		353		524557		706		595157						14790



CORRESPONDE AL			
AÑO		Semestre	TRIMESTRE
Pesetas	Cts.	Plas.	Cts.

Número da orden	Número de edición	APELLIDOS Y NOMBRES DE LOS CONTRIBUYENTES	Número del epígrafe	Calle y número de su habitación	Calle y número donde tiene establecida la industria	Profesión, industria, arte u oficio	CUOTA para el tesoro	
							Pesetas	Cts.
						Suma anterior.	3490	00
X 40		Quira Corol Rafael	12	F. Galán 9		Proquero	1012	00
X 41		Quiti Quiti Carmen	12	B. R. Ordoñez		"	1012	00
X 42		Quira Gomez Juan	14	Libertad 8, 10		Carretería y colaterales	1012	00
X 43		Flavia Glavin Enrique	14	" 22		"	1012	00
X 44		Gomis Gomis Juan	14	F. Galán 1		"	1012	00
B 45	4/19	Corralo Industrial	16	" 21		Café su licencias	506	00
<u>Clase 6ª</u>								
X 46		Abad Jironés Enrique	7	M. Carreras		Lauzante profesional	912	00
X 47		Comady Lin Miguel	7	" 6		"	912	00
<u>Clase 7ª</u>								
B 48		Ortiz Cortés José	3	A. Caudal 21		Venta al por mayor	804	00
<u>Clase 8ª</u>								
X 49		Juan Oracel Sabina	3	F. Galán 39		Ventador al por menor	596	00
X 50		Abad Llorca Amado	S.N.	B. Carreras 11		Venta periódicos	149	00
X 51		Colera Perez Juan	S.N.	G. Hernandez 21		" " "	149	00
							43996	00

RECARGO 32 por 100 para el Ayuntamiento		TOTAL cuota para el Tesoro y recargo municipal		5 por 100 de aumento para los gastos de formación de matrícula cobranza, etc.		10 por 100 transitorio para el Ayuntamiento		TOTAL GENERAL		Recargo transitorio 20 por 100 (Ley 11 de Marzo 1932)		Total Contribución y recargo transitorio		CORRESPONDE AL							
Pesetas	Cts.	Pesetas	Cts.	Pesetas	Cts.	Pesetas	Cts.	Pesetas	Cts.	Pesetas	Cts.	Pesetas	Cts.	AÑO		Semestre		TRIMESTRE			
														Pesetas	Cts.	Ptas.	Cts.	Pesetas	Cts.		
11170	56	4607	56	2303	93	3490	00	5177	29	698	60	5875	89							11713	76
323	84	1335	84	66	90	1012	00	1503	84	202	40	1706	24							426	56
323	84	1335	84	66	99	1012	00	1503	83	202	40	1706	23							426	56
323	84	1335	84	66	99	1012	00	1503	83	202	40	1706	23							426	56
323	84	1335	84	66	99	1012	00	1503	83	202	40	1706	23							426	56
161	92	664	92	33	39	50	00	451	91	101	20	553	11							213	35
291	84	1203	84	60	20	91	20	1355	24	182	40	1537	64							384	41
291	84	1203	84	60	20	91	20	1355	24	182	40	1537	64							384	41
254	28	1061	28	53	05	80	40	1194	74	160	80	1355	54							838	88
190	72	786	72	39	34	59	60	885	66	119	20	1004	86							251	22
21	68	196	68	9	83	14	90	221	41	29	80	251	21							62	80
21	68	196	68	9	83	14	90	221	41	29	80	251	21							62	80
11077	72	5807	72	2903	74	4399	60	6537	06	7799	20	7417	26							1754	52

Número de orden	Número de adición	APELLIDOS Y NOMBRES DE LOS CONTRIBUYENTES	Número del epígrafe	Calle y número de su habitación	Calle y número donde tiene establecida la industria	Profesión, industria, arte u oficio	CUOTA para el tesoro	
							Pesetas	Cts.
						Suma anterior.	69	547
B	112	Cortina Mora José	20	P. República 30		Cafe O'Bo	364	00
B	113	Braspe Casado Alfredo	20	O. Canalejas (Nueva)		"	364	00
	114	Estens Baya Rosa	20	Canacef 12		"	364	00
	115	Giner Quota Remigio	20	Almadrif 14		"	364	00
B	116	T. Maruy Carrer Laurence	20	Riscal 3		"	364	00
	117	Sorot Estay Francisco	20	C. Yndia 4		"	364	00
	118	112. Olanoff Quira Juan	20	C. Santa 20		"	364	00
	119	Oliva Nadal Rafael	20	Alfonso 28		"	364	00
	120	Quota Beru Enrique	20	Almadrif		"	364	00
B	121	Quota Cortes Francisco	20	P. Pateros		"	364	00
B	122	Oliva Sempere Carlos	20	P. República		"	364	00
B	123	Panuel Espinas Julio	20	Libertad 1		"	364	00
	124	Panuel Legui Juan	20	O. Canalejas		"	364	00
	125	Beru Casado Rafael	20	P. República 28		"	364	00
	126	Beru Reig Rafael	20	O. Albrook		"	364	00
B	127	Pera Camallonga Vicente	20	P. República 18		"	364	00
B	128	Pera Rama José	20	O. Canalejas 30		"	364	00
	129	Andamán Pla José	20	O. Barrachusa 2		"	364	00
	130	3f. Sorocotad "El Tejido"	20	O. Barrachusa		"	364	00
	131	Soler Jorret Vicente	20	O. Barrachusa 2		"	364	00
B	132	Berón Balaguer Jorge	20	P. República 30		"	364	00
							79	192

RECARGO 32 por 100 para el Ayuntamiento		TOTAL cuota para el Tesoro y recargo municipal		5 por 100 de aumento para los gastos de formación de matrícula, cobranza, etc.		10 por 100 transitorio para el Ayuntamiento		TOTAL GENERAL		Recargo transitorio 20 por 100 (Ley 11 de Marzo 1932)		Total Contribución y recargo transitorio		CORRESPONDE AL								
Pesetas	Cts.	Pesetas	Cts.	Pesetas	Cts.	Pesetas	Cts.	Pesetas	Cts.	Pesetas	Cts.	Pesetas	Cts.	AÑO		Semestre		TRIMESTRE				
														Pesetas	Cts.	Plas.	Cts.	Pesetas	Cts.			
22	211	36	91	803	26	419	17	694	80	103	348	83	187	90	63	93				29	314	48
116	48		48	0	48	24	03	36	40	54	91	42	80	61	3	41				113	43	
116	48		48	0	48	24	03	36	40	54	91	42	80	61	3	41				153	43	
116	48		48	0	48	24	03	36	40	54	91	42	80	61	3	41				153	43	
116	48		48	0	48	24	03	36	40	54	91	42	80	61	3	41				153	43	
116	48		48	0	48	24	03	36	40	54	91	42	80	61	3	41				153	43	
116	48		48	0	48	24	03	36	40	54	91	42	80	61	3	41				153	43	
116	48		48	0	48	24	03	36	40	54	91	42	80	61	3	41				153	43	
116	48		48	0	48	24	02	36	40	54	90	42	80	61	3	40				153	43	
116	48		48	0	48	24	02	36	40	54	90	42	80	61	3	40				153	43	
116	48		48	0	48	24	02	36	40	54	90	42	80	61	3	40				153	43	
116	48		48	0	48	24	02	36	40	54	90	42	80	61	3	40				153	43	
116	48		48	0	48	24	02	36	40	54	90	42	80	61	3	40				153	43	
116	48		48	0	48	24	02	36	40	54	90	42	80	61	3	40				153	43	
116	48		48	0	48	24	02	36	40	54	90	42	80	61	3	40				153	43	
116	48		48	0	48	24	02	36	40	54	90	42	80	61	3	40				153	43	
116	48		48	0	48	24	02	36	40	54	90	42	80	61	3	40				153	43	
116	48		48	0	48	24	02	36	40	54	90	42	80	61	3	40				153	43	
116	48		48	0	48	24	02	36	40	54	90	42	80	61	3	40				153	43	
116	48		48	0	48	24	02	36	40	54	90	42	80	61	3	40				153	43	
116	48		48	0	48	24	02	36	40	54	90	42	80	61	3	40				153	43	
116	48		48	0	48	24	02	36	40	54	90	42	80	61	3	40				153	43	
116	48		48	0	48	24	02	36	40	54	90	42	80	61	3	40				153	43	
116	48		48	0	48	24	02	36	40	54	90	42	80	61	3	40				153	43	
116	48		48	0	48	24	02	36	40	54	90	42	80	61	3	40				153	43	
116	48		48	0	48	24	02	36	40	54	90	42	80	61	3	40				153	43	
116	48		48	0	48	24	02	36	40	54	90	42	80	61	3	40				153	43	
116	48		48	0	48	24	02	36	40	54	90	42	80	61	3	40				153	43	
116	48		48	0	48	24	02	36	40	54	90	42	80	61	3	40				153	43	
116	48		48	0	48	24	02	36	40	54	90	42	80	61	3	40				153	43	
116	48		48	0	48	24	02	36	40	54	90	42	80	61	3	40				153	43	
116	48		48	0	48	24	02	36	40	54	90	42	80	61	3	40				153	43	
116	48		48	0	48	24	02	36	40	54	90	42	80	61	3	40				153	43	
116	48		48	0	48	24	02	36	40	54	90	42	80	61	3	40				153	43	
116	48		48	0	48	24	02	36	40	54	90	42	80	61	3	40				153	43	
116	48		48	0	48	24	02	36	40	54	90	42	80	61	3	40				153	43	
116	48		48	0	48	24	02	36	40	54	90	42	80	61	3	40				153	43	
116	48		48	0	48	24	02	36	40	54	90	42	80	61	3	40				153	43	
116	48		48	0	48	24	02	36	40	54	90	42	80	61	3	40				153	43	
116	48		48	0	48	24	02	36	40	54	90	42	80	61	3	40				153	43	
116	48		48	0	48	24	02	36	40	54	90	42	80	61	3	40				153	43	
116	48		48	0	48	24	02	36	40	54	90	42	80	61	3	40				153	43	
116	48		48	0	48	24	02	36	40	54	90	42	80	61	3	40				153	43	
116	48		48	0	48	24	02	36	40	54	90	42	80	61	3	40				153	43	
116	48		48	0	48	24	02	36	40	54	90	42	80	61	3	40				153	43	
116	48		48	0	48	24	02	36	40	54	90	42	80	61	3	40				153	43	
116	48		48	0	48	24	02	36	40	54	90	42	80	61	3	40				153	43	
116	48		48	0	48	24	02	36	40	54	90	42	80	61	3	40				153	43	
116	48		48	0	48	24	02	36	40	54	90	42	80	61	3	40				153	43	
116	48		48	0	48	24	02	36	40	54	90	42	80	61	3	40				153	43	
116	48		48	0	48	24	02	36	40	54	90	42	80	61	3	40				153	43	
116	48		48	0	48	24	02	36	40	54	90	42	80	61	3	40				153	43	
116	48		48	0	48	24	02	36	40	54	90	42	80	61	3	40				153	43	
116	48		48	0	48	24	02	36	40	54	90	42	80	61	3	40				153	43	
116	48		48	0	48	24	02	36	40	54	90	42	80	61	3	40				153	43	
116	48		48	0	48	24	02	36	40	54	90	42	80	61	3	40				153	43	
116	48		4																			

Número de orden	Número de adición	APELLIDOS Y NOMBRES DE LOS CONTRIBUYENTES	Número del epígrafe	Calle y número de su habitación	Calle y número donde tiene establecida la industria	Profesión, industria, arte u oficio	CUOTA para el tesoro	
							Pesetas	Cts.
						Suma anterior . . .	74	192
B	133	191 Marión Clavical	20	C. Barrachina 4		Café 0'30	364	"
	134	Vidal Somenchets Vicent	20	M. Guanao 5		"	364	"
B	135	Vilanova Blaus Maria	20	Libertad 22		"	364	"
	136	156 Vilaplana Jordá Carlos	20	C. Jordá 6		"	364	"
B	137	Vilaplana Baya Antonio	20	Dr. de May 2		"	364	"
B	138	41 Vilaplana Bernay José	20	R. Canaleja		"	364	"
B	139	Foragosa Joriza Antonio	20	C. Landa 1		"	364	"
+	140	Olivero Berg Rafael	21	R. Capanova 16, 18		Panta colgado	364	"
+	141	Sellij Sauy Jaime	21	Libertad 15		"	364	"
Clase 9ª bis.								
X	142	40 Berg Joriz Guinaut		A. Arcof 3		Envids Sombreros	360	"
X	143	48 Lator Lata de Emili		Libertad 29		"	360	"
X	144	Albera Joriz Guinaut	1	A. Arcof 20		Cobarras	360	"
X	145	127 Albera Lata Maria	1	Barrachina 2		"	360	"
B	146	Bellver Heira Ramon	1	J. Costa 11		"	360	"
B	147	Blaus Sempre Rafael	1	Dr. Expando 3		"	360	"
B	148	Blauquer Sempre Vicent	1	C. Jofre 14		"	360	"
B	149	Bonet Quiter Rafael	1	A. B. Casau (Kicua)		"	360	"
+	150	Botella Carua Paulista	1	T. Galau 19		"	360	"
							83	408

RECARGO 32 por 100 para el Ayuntamiento		TOTAL cuota para el Tesoro y recargo municipal		5 por 100 de aumento para los gastos de formación de matrícula cobranza, etc.		10 por 100 transitorio para el Ayuntamiento		TOTAL GENERAL		Recargo transitorio 20 por 100 (Ley 11 de Marzo)		CÓRRESPONDE AL											
Pesetas	Cts.	Pesetas	Cts.	Pesetas	Cts.	Pesetas	Cts.	Pesetas	Cts.	Pesetas	Cts.	Pesetas	Cts.										
24	701	44	101	893	44	5	094	57	7	192	0	15	433	40	120	145	71	39	236	43			
	116	48		480	48	24	03	36	40	540	91	42	80	613	71								
	116	48		480	48	24	03	36	40	540	91	42	80	613	71								
	116	48		480	48	24	03	36	40	540	91	42	80	613	71								
	116	48		480	48	24	03	36	40	540	91	42	80	613	71								
	116	48		480	48	24	03	36	40	540	90	42	80	613	70								
	116	48		480	48	24	03	36	40	540	90	42	80	613	70								
	116	48		480	48	24	03	36	40	540	90	42	80	613	70								
	116	48		480	48	24	03	36	40	540	90	42	80	613	70								
	115	20		441	20	23	76	36	"	534	96	72	"	606	96								
	115	20		441	20	23	76	36	"	534	96	72	"	606	96								
	115	20		441	20	23	76	36	"	534	96	72	"	606	96								
	115	20		441	20	23	76	36	"	534	96	72	"	606	96								
	115	20		441	20	23	76	36	"	534	96	72	"	606	96								
	115	20		441	20	23	76	36	"	534	96	72	"	606	96								
	115	20		441	20	23	76	36	"	534	96	72	"	606	96								
	115	20		441	20	23	76	36	"	534	96	72	"	606	96								
	25	786	56	110	494	16	5	124	73	837	80	124	250	05	16	441	50	141	131	69	35	232	72



PRESENCIA N.º 1554441
 CÓRRESPONDE AL
 Semestre Plats. Cts.
 TRIMESTRE Pesetas Cts.

Número de orden	Número de adición	APELLIDOS Y NOMBRES DE LOS CONTRIBUYENTES	Número del epígrafe	Calle y número de su habitación	Calle y número donde tiene establecida la industria	Profesión, industria, arte u oficio	CUOTA para el tesoro	
							Pesetas	Cts.
						Suma anterior .	83	408
B	151	Cortázar Doménech, Carlos	1	Dr. Y. Vera 1		Carbenera	360	"
X	152	Sauceda Duratigo Francisco	1	Barracl 25		"	360	"
X	153	Carria Cuotó Lucas	1	C. de Castilla 38		"	360	"
X	154	Parricci Cuotó José	1	C. Yateira 3		"	360	"
B	155	Cuotó Cortá Francisco	1	A. M. Abis 16		"	360	"
X	156	Sauquera Santamaría Pedro	1	T. Ferrer 2		"	360	"
B	157	Santamaría Martí Manuel	1	C. Yateira 94		"	360	"
B	157	Talor Donat Rafael	1	" 36		"	360	"
B	159	Talor Baya Tomás	1	J. Cortá 27		"	360	"
B	160	Castor Gibert Salvador	2	A. M. Abis 16		Pulpa semo tacha por mayor	360	"
<u>Clase 50^a</u>								
X	161	Cofre Company Rafael	1	A. M. Abis 48		Tinta lavados por mayor	304	"
X	162	Boletta Jorda Casancl 3	3	" 31		Tinta teja tachitas 25	304	"
B	163	Gibert Serra José	3	" 23		" " " "	304	"
B	164	Quiro Carbonell José	3	" 22		" " " "	304	"
X	165	Bayá Carbonell Francisco	3	J. Cortá 14		" " " "	304	"
X	166	Carria Casion Elias	4	P. Hermuella 21		Tinta xeloja mayor 50 25	304	"
X	167	Parricci Cuotó Miguel	4	Libertad 47		" " " "	304	"
X	168	Cuotó José Juan	4	C. Baranova 37		" " " "	304	"
							99	440

RECARGO 32 por 100 para el Ayuntamiento		TOTAL cuota para el Tesoro y recargo municipal		5 por 100 de aumento para los gastos de formación de matrícula cobranza, etc.		10 por 100 transitorio para el Ayuntamiento		TOTAL GENERAL		Recargo transitorio 20 por 100 (Ley 11 de Marzo 1932)		Total Contribución y recargo transitorio		CORRESPONDE AL															
Pesetas	Cts.	Pesetas	Cts.	Pesetas	Cts.	Pesetas	Cts.	Pesetas	Cts.	Pesetas	Cts.	Pesetas	Cts.	AÑO		Semestre		TRIMESTRE											
														Pesetas	Cts.	Plas.	Cts.	Pesetas	Cts.										
167	726	56	110	494	56	552	113	737	270	124	390	09	167	71	60	141	13	169			35	22	92						
115	20	475	20	23	76	36	"	534	96	42	"	606	96											151	74				
115	20	475	20	23	76	36	"	534	96	42	"	606	96												151	74			
115	20	475	20	23	76	36	"	534	96	42	"	606	96													151	74		
115	20	475	20	23	76	36	"	534	96	42	"	606	96													151	74		
115	20	475	20	23	76	36	"	534	96	42	"	606	96														151	74	
115	20	475	20	23	76	36	"	534	96	42	"	606	96														151	74	
115	20	475	20	23	76	36	"	534	96	42	"	606	96														151	74	
115	20	475	20	23	76	36	"	534	96	42	"	606	96														151	74	
99	28	401	28	20	06	30	40	451	74	60	80	512	54														128	14	
99	28	401	28	20	06	30	40	451	74	60	80	512	54															128	14
99	28	401	28	20	06	30	40	451	74	60	80	512	54															128	13
99	28	401	28	20	06	30	40	451	74	60	80	512	54															128	13
99	28	401	28	20	06	30	40	451	74	60	80	512	54															128	13
99	28	401	28	20	06	30	40	451	74	60	80	512	54															128	13
99	28	401	28	20	06	30	40	451	75	60	80	512	55															128	14
99	28	401	28	20	06	30	40	451	75	60	80	512	55															128	14
99	28	401	28	20	06	30	40	451	75	60	80	512	55															128	14
127	716	70	117	456	70	532	74	797	4	133	353	64	179	4	151	30	164											372	54

Número de orden	Número de adición	APELLIDOS Y NOMBRES DE LOS CONTRIBUYENTES	Número del epígrafe	Calle y número de su habitación	Calle y número donde tiene establecida la industria	Profesión, industria, arte u oficio	CUOTA para el tesoro	
							Pesetas	Cts.
						Suma anterior.	105721	..
B	229	Nicola Casabon Tricote	1	A. Santa 13		Alacuría	222	..
B	230	Felipe Amelis Joré	1	F. Galán 110		"	222	..
B	231	Tricote Eucleta Joré	1	Alcamora 11		"	222	..
B	232	Carina Bernabeu Daniel	1	Gonzaga 18		"	199	50
B	233	Clara Domenech Luis	1	Perey Galés		"	199	50
	234	Carle Ferrer Rita	1	F. Galán 13		"	190	..
	235	Jorda Oriol Antanió	1	F. Ferrer 7		"	168	..
X	236	Roman Guespe Canque	1	P. Hernandez 5		Tienda de pastelería	228	..
X	237	Santamaria Lluís Gual	1	B. Barceñosa 10		" " "	228	..
X	238	Lauz Gilbert Napoleón	1	N. Cornejo 2		" " "	228	..
Clase 11ª bis								
B	239	Barben Carina Gerónimo	2	A. 14 Almir 13		Bodega fresco	160	..
X	240	82 Sera Opulsi Joré	2	Merrado 50		" "	160	..
Clase 12ª								
X	241	Berrais Berna Yeris	1	P. Hernado 2		Bodegas	124	..
B	242	Campillo Sauchis Ynocencio	1	Jau Rovell 1		"	124	..
X	243	Samuel	1	J. Siches 53		"	124	..
							107530	..

RECARGO 32 por 100 para el Ayuntamiento		TOTAL cuota para el Tesoro y recargo municipal		5 por 100 de aumento para los gastos de formación de matrícula cobranza, etc.		10 por 100 transitorio para el Ayuntamiento		TOTAL GENERAL		Recargo transitorio 20 por 100 (Ley 11 de Marzo 1932)		Total Contribución y recargo transitorio		CORRESPONDE AL																						
Pesetas	Cts.	Pesetas	Cts.	Pesetas	Cts.	Pesetas	Cts.	Pesetas	Cts.	Pesetas	Cts.	Pesetas	Cts.	AÑO		Semestre		TRIMESTRE																		
														Pesetas	Cts.	Pesetas	Cts.	Pesetas	Cts.																	
33	130	42	139	551	72	6	947	19	10	123	10	157	101	41																						
	71	04		293	04		14	65		23	20		329	89						44	51	40														
	41	04		293	04		14	65		23	20		329	89									93	54												
	41	04		293	04		14	65		23	20		329	89										93	54											
	63	84		263	34		13	11		19	95		296	46											84	02										
	63	84		263	34		13	11		19	95		296	46												84	02									
	60	80		250	80		12	54		19	..		292	84												80	02									
	13	76		221	76		11	09		16	80		249	65													70	81								
	12	96		300	96		15	05		22	80		338	81														96	10							
	12	96		300	96		15	05		22	80		338	81															96	10						
	12	96		300	96		15	05		22	80		338	81															96	10						
	51	20		211	20		10	06		16	..		237	76																64	44					
	51	20		211	20		10	06		16	..		237	76																	64	44				
	39	68		163	68		8	17		12	40		184	26																		52	27			
	39	68		163	68		8	17		12	40		184	26																			52	27		
	39	68		163	68		8	17		12	40		184	26																				52	27	
	34	42	40	143	246	40	7	162	33	10	852		151	260	72	21	704																	25	40	12

Número de orden	Número de adición	APELLIDOS Y NOMBRES DE LOS CONTRIBUYENTES	Número del epígrafe	Calle y número de su habitación	Calle y número donde tiene establecida la industria	Profesión, industria, arte u oficio	CUOTA para el tesoro	
							Pesetas	Cts.
						Suma anterior,	111	124
							124	00
B 264		Ferrel Berna Jemas	2	C. Pichang 11		Café ocasional	124	00
B 265		Fda. de Antonio Lator	2	Ciudad Sagunto		"	124	00
B 266		Aura Navarro F. ce.	3	B. Jofre		Tablajera	124	00
B 267		Akner Gorn Comis	3	Merced 26		"	124	00
B 268		Borras Canter Fieute	3	Redes 3		"	124	00
B 269		Borras Bonastre Bautista	3	M. Paus 34		"	124	00
B 270		Bau Brats Juan	3	B. Jofre		"	124	00
B 271		Buades Jaquim	3	M. P. Mont 13		"	124	00
B 272		Cabaus Ferrer Fieute	3	J. Sirena 14		"	124	00
B 273		Cauo Cauo Bernabe	3	J. Cabas 133		"	124	00
B 274	10/10	Cauo Cauo Fieute	3	M. P. Mont 14		"	124	00
B 275	10/10	Dominguas Ovaras Juan	3	J. Galas 24		"	124	00
B 276		Ferrer Garcia Audrif	3	M. P. Mont 26		"	124	00
B 277		Ferrer Lerma August	3	G. Hernandez 61		"	124	00
B 278		Gimeno Lopez Alquist	3	Biz. Cuarenta 16		"	124	00
B 279	10/10	Gomis Ferrer Eduardo	3	M. P. Mont 9		"	124	00
B 280		Gomis Ferrer Fieute	3	Merced		"	124	00
B 281		Gomis Gomis Jori N.º	3	B. J. Pichang		"	124	00
B 282		Quattor Gomis Jori	3	G. Alborn 14		"	124	00
B 283		Manarés Carro Elias	3	B. Jofre		"	124	00
B 284		Oriola Ferrer Jori	3	Merced 9		"	124	00
							113	724

RECARGO 32 por 100 para el Ayuntamiento		TOTAL cuota para el Tesoro y recargo municipal		5 por 100 de aumento para los gastos de formación de matrícula cobranza, etc.		10 por 100 transitorio para el Ayuntamiento		TOTAL GENERAL		Recargo transitorio 20 por 100 (Ley 11 de Marzo 1932)		Total Contribución y recargo transitorio		CORRESPONDE AL								
Pesetas	Cts.	Pesetas	Cts.	Pesetas	Cts.	Pesetas	Cts.	Pesetas	Cts.	Pesetas	Cts.	Pesetas	Cts.	AÑO		Semestre		TRIMESTRE				
														Pesetas	Cts.	Plas.	Cts.	Pesetas	Cts.			
35	559	67	146	67	7	334	17	11	138	165	130	26	22	224	70					46	33	77
	39	68		163	68		8	19	1240	184	27	24	80		209	07					53	27
	39	68		163	68		8	19	1240	184	27	24	80		209	07					53	27
	39	68		163	68		8	19	1240	184	27	24	80		209	07					53	27
	39	68		163	68		8	19	1240	184	27	24	80		209	07					53	27
	39	68		163	68		8	19	1240	184	27	24	80		209	07					53	27
	39	68		163	68		8	19	1240	184	27	24	80		209	07					53	27
	39	68		163	68		8	19	1240	184	27	24	80		209	07					53	27
	39	68		163	68		8	19	1240	184	27	24	80		209	07					53	27
	39	68		163	68		8	19	1240	184	27	24	80		209	07					53	27
	39	68		163	68		8	19	1240	184	27	24	80		209	07					53	27
	39	68		163	68		8	19	1240	184	27	24	80		209	07					53	27
	39	68		163	68		8	19	1240	184	27	24	80		209	07					53	27
	39	68		163	68		8	19	1240	184	27	24	80		209	07					53	27
	39	68		163	68		8	19	1240	184	27	24	80		209	07					53	27
	39	68		163	68		8	19	1240	184	27	24	80		209	07					53	27
	39	68		163	68		8	19	1240	184	27	24	80		209	07					53	27
	39	68		163	68		8	19	1240	184	27	24	80		209	07					53	27
	39	68		163	68		8	19	1240	184	27	24	80		209	07					53	27
	39	68		163	68		8	19	1240	184	27	24	80		209	07					53	27
	39	68		163	68		8	19	1240	184	27	24	80		209	07					53	27
	39	68		163	68		8	19	1240	184	27	24	80		209	07					53	27
	39	68		163	68		8	19	1240	184	27	24	80		209	07					53	27
	39	68		163	68		8	19	1240	184	27	24	80		209	07					53	27
	39	68		163	68		8	19	1240	184	27	24	80		209	07					53	27
	39	68		163	68		8	19	1240	184	27	24	80		209	07					53	27
	39	68		163	68		8	19	1240	184	27	24	80		209	07					53	27
	39	68		163	68		8	19	1240	184	27	24	80		209	07					53	27
	39	68		163	68		8	19	1240	184	27	24	80		209	07					53	27
	39	68		163	68		8	19	1240	184	27	24	80		209	07					53	27
	39	68		163	68		8	19	1240	184	27	24	80		209	07					53	27
	39	68		163	68		8	19	1240	184	27	24	80		209	07					53	27
	39	68		163	68		8	19	1240	184	27	24	80		209	07					53	27
	39	68		163	68		8	19	1240	184	27	24	80		209	07					53	27
	39	68		163	68		8	19	1240	184	27	24	80		209	07					53	27
	39	68		163	68		8	19	1240	184	27	24	80		209	07					53	27
	39	68		163	68		8	19	1240	184	27	24	80		209	07					53	27
	39	68		163	68		8	19	1240	184	27	24	80		209	07					53	27
	39	68		163	68		8	19	1240	184	27	24	80		209	07					53	27
	39	68		163	68		8	19	1240	184	27	24	80		209	07					53	27
	39	68		163	68		8	19	1240	184	27	24	80		209	07					53	27
	39	68		163	68		8	19	1240	184	27	24	80		209	07					53	27
	39	68		163	68		8	19	1240	184	27	24	80		209	07					53	27
	39	68		163	68		8	19	1240	184	27	24	80		209	07					53	27
	39	68		163	68		8	19	1240	184	27	24	80		209	07					53	27
	39	68		163	68		8	19	1240	184	27	24	80		209	07					53	27
	39	68		163	68		8	19	1240	184	27	24	80		209	07					53	27
	39	68		163	68		8	19	1240	184	27	24	80		209	07					53	27
	39	68		163	68		8	19	1240	184	27	24	80		209	07					53	27
	39	68		163	68		8	19	1240	184	27	24	80		209	07					53	27
	39	68		163	68		8	19	1240	184	27	24	80		209	07					53	27
	39	68		163	68		8	19	1240	184	27	24	80		209	07					53	27
	39	68		163	68		8	19	1240	184	27	24	80		209	07					53	27
	39	68		163	68		8	19	1240	184	27	24	80		209	07					53	27
	39	68		163	68		8	19	1240	184	27	24	80		209	07					53	27
	39	68		163	68		8	19	1240	184	27	24	80		209	07					53	27
	39	68		163	68		8	19	1240	184	27	24	80		209	07					53	

Número de orden	Número de adición	APELLIDOS Y NOMBRES DE LOS CONTRIBUYENTES	Número del epígrafe	Calle y número de su habitación	Calle y número donde tiene establecida la industria	Profesión, industria, arte u oficio	CUOTA para el tesoro	
							Pesetas	Cts.
						Suma anterior.	113728	..
B	285	Mota Lardiz Juan	3	B. Hernando		Caballero	124	..
B	286	Orquín Sobregat Rafael	3	O. Otero		"	124	..
B	287	Orquín Ramírez Juan	3	Merced		"	124	..
B	288	Barraza Corbi Camilo	3	C. de Santa 11		"	124	..
B	289	Barraza Corbi José	3	S. Santa 6		"	124	..
B	290	Barraza Gilbert Comis	3	M. P. Monte 13		"	124	..
B	291	Barraza Santos José	3	Dr. Eduardo		"	124	..
B	292	Barraza Barro Bautista	3	Merced		"	124	..
B	293	Ripoll Calabuig F.º	3	C. Santa 13		"	124	..
B	294	Roma Prats Juan	3	M. P. Monte 44		"	124	..
B	295	Sempere Otero Joma	3	id 16		"	124	..
B	296	Sempere Otero Antonio	3	M. Font 1		"	124	..
B	297	Sorilla Comis Vicente	3	Merced		"	124	..
B	298	Soriano Aparicio Simón	3	Alameda 38		"	124	..
B	299	Tordi Luis	3	O. Santa		"	124	..
B	300	Tordi Navarro Dolores	3	M. P. Monte		"	124	..
B	301	T. Tido Isabel	3	Benito		"	124	..
B	302	Urrutia Manuel	3	Biguantes 9		Salon de música-baile	124	..
B	303	Urrutia Botella Bilar	6			Tienda de abastos y mercaderías	124	..
B	304	Barraza Gualdi Bautista	6	Arroyo 2		" " "	124	..
B	305	Barraza Cabrera José	6	Rico 11		" " "	124	..
							116336	..

RECARGO 32 por 100 para el Ayuntamiento		TOTAL cuota para el Tesoro y recargo municipal		5 por 100 de aumento para los gastos de formación de matrícula cobranza, etc.		10 por 100 transitoria para el Ayuntamiento		TOTAL GENERAL		Recargo transitorio (Ley 11 de Marzo)		CORRESPONDE AL		AÑO		Semestre		TRIMESTRE		
Pesetas	Cts.	Pesetas	Cts.	Pesetas	Cts.	Pesetas	Cts.	Pesetas	Cts.	Pesetas	Cts.	Pesetas	Cts.	Pesetas	Cts.	Pesetas	Cts.	Pesetas	Cts.	
3639196		15012096		750605		1137280		16799971		2274560		19174541								
1968		16368		819		1240		18427		2480		20907								4793635
3968		16368		819		1240		18427		2480		20907								5237
3968		16368		819		1240		18427		2480		20907								1237
3968		16368		819		1240		18427		2480		20907								1237
3968		16368		819		1240		18427		2480		20907								1237
3968		16368		819		1240		18427		2480		20907								1237
3968		16368		819		1240		18426		2480		20906								5237
3968		16368		819		1240		18426		2480		20906								5237
3968		16368		819		1240		18426		2480		20906								5237
3968		16368		819		1240		18426		2480		20906								5237
3968		16368		819		1240		18426		2480		20906								5237
3968		16368		819		1240		18426		2480		20906								5237
3722624		15352724		767791		1163360		17276935		2326641		19613575								4903394

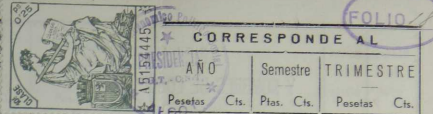

Número de orden	Número de adición	APELLIDOS Y NOMBRES DE LOS CONTRIBUYENTES	Número del epígrafe	Calle y número de su habitación	Calle y número donde tiene establecida la industria	Profesión, industria, arte u oficio	CUOTA para el tesoro	
							Pesetas	Cts.
						Suma anterior . . .	976	
B 408	19	López Cuatrecasas José	10	C. R. "Hoyos"		Venta carne	58	"
B 409		Caudrón Palencia Benigno	11	C. "Giménez"		" aves	58	"
X 410		Catalá Ferrnando Ignacio	11	N. Faust 11		" "	58	"
B 411	46	Damián López Ferrnando	11	C. "11"		" "	58	"
X 412		Oviedo Pérez Antonio	11	C. "Palencia"		" "	58	"
X 413		Pérez Luis Miguel	11	Barbarana 21		" "	58	"
X 414		Larrazo Mariano Domingo	11	Athanasia 30		" "	58	"
B 415	11	Orquín Lobregat Damián	12	C. "Palencia" 13		Venta ternera, puerco y cañado en pedregales	58	"
X 416		Blanco Pastor Bernardo	13	C. "Palencia" 58		Venta jabón	58	"
X 417		Blanco Pérez Ferrnando	13	C. "Palencia" 58		" "	58	"
X 418		Colomina Gilbert José	13	Barbarana 8		" "	58	"
X 419		Erasmón Obispo José	13	C. "Palencia"		" "	58	"
B 420		Giménez Barberá Miguel	13	F. Galán 101		" "	58	"
B 421		Gilbert Coma Catalá	13	Barbará 60 80		" "	58	"
B 422		Jorda López Rafael	13	Rina 12		" "	58	"
X 423	74	Jover Cuatrecasas Ernesto	13	Dr. Espartero 14		" "	58	"
X 424		Quatrecasas Pedro Comedón	13	C. "Palencia" 13		" "	58	"
X 425		Alampé López José	13	Libertad 4		" "	58	"
X 426	Bis	Caixa Telaplana Antonio	13	Laforta 4		" "	58	"
X 427		Pérez Lancha Antonio	13	N. Faust 14		" "	58	"
X 428		Richard José	13	C. "11" 9		" "	58	"
							2204	"

RECARGO 32 por 100 para el Ayuntamiento		TOTAL cuota para el Tesoro y recargo municipal		5 por 100 de aumento para los gastos de formación de matrícula cobranza, etc.		10 por 100 transitorio para el Ayuntamiento		TOTAL GENERAL		Recargo transitorio 20 por 100 (Ley 11 de Marzo 1922)		Total Contribución y recargo transitorio		CORRESPONDE AL						
Pesetas	Cts.	Pesetas	Cts.	Pesetas	Cts.	Pesetas	Cts.	Pesetas	Cts.	Pesetas	Cts.	Pesetas	Cts.	AÑO		Semestre	TRIMESTRE			
														Pesetas	Cts.	Ptas.	Cts.	Pesetas	Cts.	
31552		130152		6507		9760		146520		19720		166240		166240						
1856		2656		383		580		8619		1160		9779		9779						
1856		2656		383		580		8619		1160		9779		9779						
1856		2656		383		580		8619		1160		9779		9779						
1856		2656		383		580		8619		1160		9779		9779						
1856		2656		383		580		8619		1160		9779		9779						
1856		2656		383		580		8619		1160		9779		9779						
1856		2656		383		580		8619		1160		9779		9779						
1856		2656		383		580		8619		1160		9779		9779						
1856		2656		383		580		8619		1160		9779		9779						
1856		2656		383		580		8619		1160		9779		9779						
1856		2656		383		580		8619		1160		9779		9779						
1856		2656		383		580		8619		1160		9779		9779						
1856		2656		383		580		8619		1160		9779		9779						
1856		2656		383		580		8619		1160		9779		9779						
1856		2656		383		580		8619		1160		9779		9779						
1856		2656		383		580		8619		1160		9779		9779						
1856		2656		383		580		8619		1160		9779		9779						
1856		2656		383		580		8619		1160		9779		9779						
1856		2656		383		580		8619		1160		9779		9779						
1856		2656		383		580		8619		1160		9779		9779						
1856		2656		383		580		8619		1160		9779		9779						
1856		2656		383		580		8619		1160		9779		9779						
1856		2656		383		580		8619		1160		9779		9779						
1856		2656		383		580		8619		1160		9779		9779						
1856		2656		383		580		8619		1160		9779		9779						
1856		2656		383		580		8619		1160		9779		9779						
1856		2656		383		580		8619		1160		9779		9779						
1856		2656		383		580		8619		1160		9779		9779						
1856		2656		383		580		8619		1160		9779		9779						
1856		2656		383		580		8619		1160		9779		9779						
1856		2656		383		580		8619		1160		9779		9779						
1856		2656		383		580		8619		1160		9779		9779						
1856		2656		383		580		8619		1160		9779		9779						
1856		2656		383		580		8619		1160		9779		9779						
1856		2656		383		580		8619		1160		9779		9779						
1856		2656		383		580		8619		1160		9779		9779						
1856		2656		383		580		8619		1160		9779		9779						
1856		2656		383		580		8619		1160		9779		9779						
1856		2656		383		580		8619		1160		9779		9779						
1856		2656		383		580		8619		1160		9779		9779						
1856		2656		383		580		8619		1160		9779		9779						
1856		2656		383		580		8619		1160		9779		9779						
1856		2656		383		580		8619		1160		9779		9779						
1856		2656		383		580		8619		1160		9779		9779						
1856		2656		383		580		8619		1160		9779		9779						
1856		2656		383		580		8619		1160		9779		9779						
1856		2656		383		580		8619		1160		9779		9779						
1856		2656		383		580		8619		1160		9779		9779						
1856		2656		383		580		8619		1160		9779		9779						
1856		2656		383		580		8619		1160		9779		9779						
1856		2656		383		580		8619		1160		9779		9779						
1856		2656		383		580		8619		1160		9779		9779						
1856		2656		383		580		8619		1160		9779		9779						
1856		2656		383		580		8619		1160		9779		9779						
1856		2656		383		580		8619		1160		9779		9779						
1856		2656		383		580		8619		1160		9779		9779						
1856		2656		383		580		8619		1160		9779		9779						
1856		2656		383		580		8619		1160		9779		9779						
1856		2656		383		580		8619		1160		9779		9779						
1856		2656		383		580		8619		1160		9779		9779						
1856		2656		383		580		8619		1160		9779		9779						
1856		2656		383		580		8619		1160		9779		9779						
1856		2656		383		580		8619		1160		9779		9779						
1856		2656		383		580		8619		1160		9779		9779						
1856		2656		383		580		8619												

Número de orden	Número de adición	APELLIDOS Y NOMBRES DE LOS CONTRIBUYENTES	Número del epígrafe	Calle y número de su habitación	Calle y número donde tiene establecida la industria	Profesión, industria, arte u oficio	CUOTA para el tesoro	
							Pesetas	Cts.
						Suma anterior	2304	
B	438	100		Rojas Cuoté José	13	Mejico 33	Tenida casa	18
X	439			Lata Blanquilla Antonio	13	P. Hernandez 21	" "	18
X	431			Sofer Cuoté Ernesto	13	P. Hernandez 13	" "	18
B	431			Tilipilana Beru Vicente	13	P. Hernandez 60	" "	18
Clase 2ª								
X	432			Comandante Baca José	7	J. Matias 19	Repasadero y metalero	24
X	433	91		Boterrina Cuoté Ernesto	7	" 14	" "	24
X	434			Domenich Francis Salvador	7	Dr. J. Vera 21	" "	24
X	435			Gilbert Sampere José	7	Dr. Gaud 14	" "	24
X	436			Landa Juan Emilio	7	Dr. Gaud 10	" "	24
X	437			Stegé Cuoté Berruáide	7	Dr. Equiano 6	" "	24
X	438			Castor Seguí Dorau parada	7	Dr. de ayuso 7	" "	24
B	439			Ortiz María Eudoro	7	B. Republica	Tenida casa, Tenorio y otros	24
X	440			Calama Beru Santiago	9	San Jorge 7	" " "	24
X	441			Gilbert Siquiera Francisco	9	C. de Castro 35	" " "	24
X	442			Maric Bernabeu Alfredo	9	M. Paul	" " "	24
X	443			Sofer Cuoté Ernesto	9	Dr. Equiano 10	" " "	24
X	444			Quora Yater Francisco	9	J. Matias 1	" " "	24
X	445			Blanc Cuoté Enrique	10	J. Gaud 80	Tenida casa	24
							2714	

RECARGO 32 por 100 para el Ayuntamiento		TOTAL cuota para el Tesoro y recargo municipal		5 por 100 de aumento para los gastos de formación de matrícula cobranza, etc.		10 por 100 transitorio para el Ayuntamiento		TOTAL GENERAL		Recargo transit 20 por 100 (Ley 11 de Marzo)		CORRESPONDE AL									
Pesetas	Cts.	Pesetas	Cts.	Pesetas	Cts.	Pesetas	Cts.	Pesetas	Cts.	Pesetas	Cts.	PRESIDENTE		SEMESTRE		TRIMESTRE					
												AÑO		Pias.		Cts.		Pesetas		Cts.	
70528		290928		15586		23040		327514		44080		371594	371594								
1856		2656		383		580		8619		1160		9449	9449								
1856		2656		383		580		8619		1160		9449	9449								
1856		2656		383		580		8619		1160		9449	9449								
1856		2656		383		580		8619		1160		9449	9449								
864		3564		177		240		4013		540		4553	4553								
864		3564		177		240		4013		540		4553	4553								
864		3564		177		240		4013		540		4553	4553								
864		3564		177		240		4013		540		4553	4553								
864		3564		177		240		4013		540		4553	4553								
864		3564		177		240		4013		540		4553	4553								
864		3564		177		240		4013		540		4553	4553								
864		3564		177		240		4013		540		4553	4553								
864		3564		177		240		4013		540		4553	4553								
864		3564		177		240		4013		540		4553	4553								
864		3564		177		240		4013		540		4553	4553								
864		3564		177		240		4013		540		4553	4553								
90087		371487		1576		27120		418160		56280		474440	474440								



Número de orden	Número de adición	APELLIDOS Y NOMBRES DE LOS CONTRIBUYENTES	Número del epígrafe	Calle y número de su habitación	Calle y número donde tiene establecida la industria	Profesión, industria, arte u oficio	CUOTA para el tesoro	
							Pesetas	Cts.
						Suma anterior	2714	
X	446	114 Orcaiz Orcaiz Jose	13	C. W. Abril 63		Venta papel, trapos etc	24	
X	447	Bellón y Ueber Leon de	13	R. Pajarito 22		" " "	24	
F	448	Castell Bonaventura Angel	13	C. Lirio 2		Hierros tijas	24	
X	449	Corbi Ferech Casimiro	13	Esof 4		" " "	24	
B	450	Gibert Yrass Ramon	13	C. San Juan 23		Venta papel, trapos etc	24	
B	451	Jamot Lator Bautista	13	M. Gaud 41		" " "	24	
B	452	Sanctuario Juan Rafael	13	B. Ocho 2		" " "	24	
X	453	Benjamin Leroy August	14	Alcanta 20		Venta frutas	24	
X	454	Bernat Amos Jose	14	Alcanta 20		" " "	24	
X	455	102 Gripe Blasco Jacquin	14	Riego 13		" " "	24	
X	456	Domench Vicent Jose	14	Dr. J. Tor 21		" " "	24	
X	457	Tranquil Gregori Constant	14	C. W. Abril 21		" " "	24	
X	458	Gibert Lauto Bernat	14	R. Hernandez 2		" " "	24	
X	459	Gibert Nolla Jose	14	Industria 1		" " "	24	
X	460	Quandicha Bonimati Domingo	14	Riego 13		" " "	24	
X	461	Bernat Juanas Juana	14	F. Ferrer 7		" " "	24	
X	462	Linary Clement August	14	J. Matheu 12		" " "	24	
X	463	Quarti Garcia Braulio	14	Riego 1		" " "	24	
B	464	Calix Castell Jose	14	C. Bandera 11		" " "	24	
X	465	34 Campere Pava Epitacio	14	Santa Barbara 52		" " "	24	
B	466	115 Lluente Gblema Jose	14	R. Pajarito 98		" " "	24	
							3371	

RECARGO 32 por 100 para el Ayuntamiento		TOTAL cuota para el Tesoro y recargo municipal		5 por 100 de aumento para los gastos de formación de matrícula cobranza, etc.		10 por 100 transitorio para el Ayuntamiento		TOTAL GENERAL		Recargo transitorio 20 por 100 (Ley 11 de Marzo 1932)		Total Contribución y recargo transitorio		CORRESPONDE AL						
Pesetas	Cts.	Pesetas	Cts.	Pesetas	Cts.	Pesetas	Cts.	Pesetas	Cts.	Pesetas	Cts.	Pesetas	Cts.	AÑO		Semestre		TRIMESTRE		
														Pesetas	Cts.	Pesetas	Cts.	Pesetas	Cts.	
90047		371447		17572		27140		417160		56270		474440		474440						
864		3164		179		240		4013		140		4153		4153						
864		3164		179		240		4013		140		4153		4153						
864		3164		179		240		4013		140		4153		4153						
864		3164		179		240		4013		140		4153		4153						
864		3164		179		240		4013		140		4153		4153						
864		3164		179		240		4013		140		4153		4153						
864		3164		179		240		4013		140		4153		4153						
864		3164		179		240		4013		140		4153		4153						
864		3164		179		240		4013		140		4153		4153						
864		3164		179		240		4013		140		4153		4153						
864		3164		179		240		4013		140		4153		4153						
864		3164		179		240		4013		140		4153		4153						
864		3164		179		240		4013		140		4153		4153						
864		3164		179		240		4013		140		4153		4153						
864		3164		179		240		4013		140		4153		4153						
107192		446692		22315		33720		502417		67620		570037		570037						

Número de orden	Número de adición	APELLIDOS Y NOMBRES DE LOS CONTRIBUYENTES	Número del epígrafe	Calle y número de su habitación	Calle y número donde tiene establecida la industria	Profesión, industria, arte u oficio	CUOTA para el tesoro	
							Pesetas	Cts.
						Suma anterior . .	3923	..
+	487	Sala Quarta Zetac	13.N. P. Hernandez 68			Maqueter 2 m ²	33	..
+	488	Vidal Eugenio Francisco	13.N. Toranzo Arguedas			" "	32	..
B	487	Gauti Gabriel Zetac	17. San Jorge 18			Carro 2 ruedas	35	..
B	488	Hijos de Jose Bonnat	17. P. W. Abria 21			" 2 "	36	..
+	489	Jorda Baracal Jose	17. P. Casanueva 14			" 2 "	36	..
B	490	Llover Hijos de F. M.	17. " 1			" 4 "	28	..
B	491	Quintanilla Sagui Francisco	17. A. Paul 1			" 2 "	35	..
B	492	Rico Riber Federico	17. Riquier bajo 47			" 2 "	36	..
+	493	Brite Rius Bernardo	17. O. Orariz 7			" 2 "	36	..
+	494	Sempere Jose	17. San Roque 17			" 2 "	36	..
+	495	Sorra Jorda Carlos	20. Riquier bajo 4			3 forest	48	..
B	496	Albert Radasa Ferrisic	21. B. Albert 4			Venta gasolera	96	..
+	497	Hijo de C. Albert	21. O. Orariz 24			" "	96	..
B	498	Sempere Sempere Bernabé	21. O. W. Abria 64			" "	96	..
Cotop Sección Tercera							4603	..

RECARGO 32 por 100 para el Ayuntamiento		TOTAL cuota para el Tesoro y recargo municipal		5 por 100 de aumento para los gastos de formación de matrícula cobranza, etc.		10 por 100 transitorio para el Ayuntamiento		TOTAL GENERAL		Recargo transitorio 20 por 100 (Ley 11 de Marzo 1932)		Total Contribución y recargo transitorio		CORRESPONDE AL					
Pesetas	Cts.	Pesetas	Cts.	Pesetas	Cts.	Pesetas	Cts.	Pesetas	Cts.	Pesetas	Cts.	Pesetas	Cts.	AÑO		Semestre	TRIMESTRE		
														Pesetas	Cts.	Plaz.	Cts.	Pesetas	Cts.
1255	36	5177	36	2579	2	322	30	5729	57	7746	0	6614	17	6614	17				
10	24	4224		212		320		4756		640		5396		5396					
10	24	4224		212		320		4756		640		5396		5396					
11	52	4752		237		360		5350		720		6070		6070					
11	52	4752		237		360		5350		720		6070		6070					
-	11	52		4752		237		5350		720		6070		6070					
8	96	3696		184		280		4160		560		4720		4720					
11	52	4752		237		360		5350		720		6070		6070					
11	52	4752		237		360		5350		720		6070		6070					
11	52	4752		237		360		5350		720		6070		6070					
11	52	4752		237		360		5350		720		6070		6070					
15	36	6336		316		480		7132		960		8092		8092					
30	72	12672		633		960		14265		1920		16185		16185					
30	72	12672		633		960		14265		1920		16185		16185					
30	72	12672		633		960		14265		1920		16185		16185					
1473	96	607596		30370		46030		674006		92060		776066		776066					

Número de orden	Número de adición	APELLIDOS Y NOMBRES DE LOS CONTRIBUYENTES	Número del epígrafe	Calle y número de su habitación	Calle y número donde tiene establecida la industria	Profesión, industria, arte u oficio	CUOTA para el tesoro	
							Pesetas	Cts.
						Suma anterior . . .		
<h1>Resumen de la</h1>								
						Clase Especial	3530	00
						Sección 1. ^a	132408	00
						Sección 2. ^a	8160	00
						Sección 3. ^a	4603	00
						Total =	138.401	00

RECARGO 32 por 100 para el Ayuntamiento		TOTAL cuota para el Tesoro y recargo municipal		5 por 100 de aumento para los gastos de formación de matrícula cobranza, etc.		10 por 100 transitorio para el Ayuntamiento		TOTAL GENERAL		Recargo transitorio 20 por 100 (Ley 11 de Marzo 1931)		CORRESPONDE AL					
Pesetas	Cts.	Pesetas	Cts.	Pesetas	Cts.	Pesetas	Cts.	Pesetas	Cts.	Pesetas	Cts.	Semestre		TRIMESTRE			
										Pesetas	Cts.	Pesetas	Cts.	Pesetas	Cts.		
1129	00	4619	60	33398	353	5241	58	106	00	5911	58					1427	90
39140	50	161578	50	807892	132408	181898	38	24481	60	206379	88					51594	97
2611	20	10771	20	53756	816	12125	70	1632	00	13757	76					3439	44
1472	95	6075	95	30370	4603	6840	06	920	60	7760	66	7760	66				
44384	32	183085	32	915436	138401	205107	68	27740	20	233849	88	7760	66			56522	31

Tarifa Primera



Número de orden	Número de adición	APELLIDOS Y NOMBRES DE LOS CONTRIBUYENTES	Número del epigrafe	Calle y número de su habitación	Calle y número donde tiene establecida la industria	Profesión, industria, arte u oficio	CUOTA para el tesoro	
							Pesetas	Cts.
						Suma anterior . . .	5724	00
X 116		Olivero Parra Manuel	5	D. de Europa 20		Dentista	384	00
X 117		Sastre Pilar Jacinta	5	T. Galán 24		"	384	00
X 118		Vitoria Juan Juan	5	R. Barahona 2		"	384	00
X 119		Amorós Abad Quiriano	6	L. de Europa 26		Farmacéutico	536	00
B 120		Bermejo Amorós Rafael	6	R. Barahona 8		"	536	00
B 121		Bermejo Berol Quintanó	6	Libertad 4		"	536	00
X 122		Beñete Villanueva Primitivo	6	" 31		"	536	00
X 123		García Abad Luis	6	T. Galán 4		"	536	00
X 124		Grau Soler José	6	L. de Europa 6		"	536	00
X 125		Quinteros Benito Santiago	6	Libertad 21		"	536	00
X 126		Bacual Castejón Primitivo	6	" 34		"	536	00
X 127		Cantor Guillermo Enrique	6	T. Galán 61		"	536	00
X 128		Benades Cera Francisco	6	" 22		"	536	00
X 129		Sastre Barber Rafael	6	" 109		"	536	00
X 130		Berol Montero Santiago	6	Lauria 2		"	536	00
X 131		Vitoria Lloparta Santiago	6	M. Corrugera 11		"	536	00
B 132		Yguero Borch F. co.	11	Callando 1		Veterinario	256	00
B 133		Quilena Amorós María	11	J. Costa 13		"	256	00
X 134		Dura Ropis Juan	20	R. Olvera 4		Ynguero	525	00
							14774	00

RECARGO 32 por 100 para el Ayuntamiento		TOTAL cuota para el Tesoro y recargo municipal		5 por 100 de aumento para los gastos de formación de matrícula, cobranza, etc.		10 por 100 transitorio para el Ayuntamiento		TOTAL GENERAL		Recargo transitorio 20 por 100 (Ley 11 de Marzo 1900)		CORRESPONDE AL		Semestre	TRIMESTRE		
Pesetas	Cts.	Pesetas	Cts.	Pesetas	Cts.	Pesetas	Cts.	Pesetas	Cts.	Pesetas	Cts.	Pesetas	Cts.	Plas.	Cts.	Pesetas	Cts.
143167		75567		37777		5724		750576		144470		965066				141267	
12288		50688		2534		3840		57062		7680		64742				16187	
12288		50688		2534		3840		57062		7680		64742				16187	
12288		50688		2534		3840		57062		7680		64742				16187	
14152		40452		3537		5360		49650		10720		90370				22593	
14152		40452		3537		5360		49650		10720		90370				22593	
14152		40452		3537		5360		49650		10720		90370				22593	
14152		40452		3537		5360		49650		10720		90370				22593	
14152		40452		3537		5360		49650		10720		90370				22593	
14152		40452		3537		5360		49650		10720		90370				22593	
14152		40452		3537		5360		49650		10720		90370				22593	
14152		40452		3537		5360		49650		10720		90370				22593	
14152		40452		3537		5360		49650		10720		90370				22593	
14152		40452		3537		5360		49650		10720		90370				22593	
14152		40452		3537		5360		49650		10720		90370				22593	
8192		33792		1689		2560		38041		5120		43161				10790	
8192		33792		1689		2560		38041		5120		43161				10790	
16796		69696		3485		5270		75461		10560		59021				33351	
1476377		1960677		97834		14774		2211762		297670		2509442				227361	



Número de orden	Número de adición	APELLIDOS Y NOMBRES DE LOS CONTRIBUYENTES	Número del epígrafe	Calle y número de su habitación	Calle y número donde tiene establecida la industria	Profesión, industria, arte u oficio	CUOTA para el tesoro	
							Pesetas	Cts.
						Suma anterior . . .	21	391 60
X	154	Ramón Cuervo Francisco	4	Cruzcampo 2		Comerciante	208	..
X	155	Julio Parra Bautista	4	Laportada 11		"	208	..
X	156	Isabella López Ferrnig	4	Q. Arce 11		"	208	..
X	157	Beatriz Sotomayor Francisco	8	B. N. 14		Secretario Juzgado	156	..
— Clase 3ª —								
X	158	Fernánzola de Antonio	1	Q. Hernandez 12		Banquero	4596	..
X	159	Abad Carme Enrique	4	Sauria 2		Comerciante	892	..
X	160	Carbenero Bas Eugenio	4	N. Benedit 1		"	892	..
B	161	Barja Barauosa F.º	4	Laportada 2		"	892	..
X	162	Egoraf Pérez Juan	4	J. Costa 10		"	892	..
B	163	Fernánzola Rafael	4	Laportada 11		"	892	..
B	164	168 Admirante Aguado José	6	" 13		Agente mercantil	376	..
X	165	Beatero Balde Blas	9	Del campo 7		Agente f.º	172	..
X	166	Blaug Sampere José	9	Q. Arce 13		"	172	..
B	167	Gibert Beatriz Jorge	9	Q. N. 21		"	172	..
B	168	Guillermo Hered Vicente	0	Del campo 10		"	172	..
X	169	Jordá Toga Antonio	9	L. Benedit 11		"	172	..
B	170	Julia Benedit Barauosa	9	Callarado 1		"	172	..
X	171	Soriano Santauvaria August	9	T. Ferrnig 21		"	172	..
							32	807 60

RECARGO 32 por 100 para el Ayuntamiento		TOTAL cuota para el Tesoro y recargo municipal		5 por 100 de aumento para los gastos de formación de matrícula cobranza, etc.		10 por 100 transitorio para el Ayuntamiento		TOTAL GENERAL		Recargo transitorio 20 por 100 (Ley 11 de Marzo 19..)		CORRESPONDE AL				
Pesetas	Cts.	Pesetas	Cts.	Pesetas	Cts.	Pesetas	Cts.	Pesetas	Cts.	Pesetas	Cts.	AÑO		Semestre	TRIMESTRE	
												Ptas.	Cts.	Pesetas	Cts.	
674517		2723637		141172		213912		3177732		417724		3606556				901627
6656		27456		1372		2080		30907		4160		35067				8767
6656		27456		1372		2080		30907		4160		35067				8767
6656		27456		1372		2080		30907		4160		35067				8767
2992		20992		1029		1560		23181		3120		26301				6575
141072		606672		30333		45960		682965		91920		444885				193721
28544		117744		5877		8920		132552		17840		150392				37998
28544		117744		5877		8920		132552		17840		150392				37998
28544		117744		5877		8920		132552		17840		150392				37998
28544		117744		5877		8920		132552		17840		150392				37998
28544		117744		5877		8920		132552		17840		150392				37998
12032		49632		2482		3760		55874		7520		63394				15847
5504		22704		1135		1720		25557		3440		28997				7250
5504		22704		1135		1720		25557		3440		28997				7250
5504		22704		1135		1720		25557		3440		28997				7250
5504		22704		1135		1720		25557		3440		28997				7250
5504		22704		1135		1720		25557		3440		28997				7250
5504		22704		1135		1720		25557		3440		28997				7250
5504		22704		1135		1720		25557		3440		28997				7250
1049730		4330550		216527		327072		4775147		656144		5531293				1372723



Número de orden	Número de adición	APELLIDOS Y NOMBRES DE LOS CONTRIBUYENTES	Número del epígrafe	Calle y número de su habitación	Calle y número donde tiene establecida la industria	Profesión, industria, arte u oficio	CUOTA para el tesoro	
							Pesetas	Cts.
						Suma anterior . . .	4051304	
Y 593		Aracil Omar José	31	O. Aracil 26		Comisionista 4/4. Joco	128	"
Y 594	42	Aracil Carner Gonzalo	31	R. Repuñón 24		" "	128	"
Y 595		Aza Riera Antonio	31	R. Baranera 32		" "	128	"
B 596		Bellido Gilbert José	31	G. Hernandez 24		" "	128	"
Y 597		Blauss Aracil Rafael	31	C. de Card. 14		" "	128	"
Y 598		Blauss Carbonell Enrique	31	G. Hernandez 24		" "	128	"
B 599		Borjaader Saler José	31	C. de Card. 14		" "	128	"
Y 600		Borja Comandó Manuel	31	G. H. Abri 26		" "	128	"
Y 601		Borja Lallá Desiderio	31	R. Baranera 19		" "	128	"
B 602		Comper Ramon Francisco	31	Sau Jorge 13/15		" "	128	"
Y 603		Caudela Baster José	31	" "		" "	128	"
Y 604		Carbonell Carol Enrique	31	O. Aracil 6		" "	128	"
Y 605		Carbonell Lallá Manuel	31	C. Navarra 4		" "	128	"
Y 606		Carbonell Aracil Joaquín	31	J. Costa 18		" "	128	"
Y 607		Coderch Beronat José	31	" 24		" "	128	"
B 608		Cotoma Cortés José	31	F. Galán 20		" "	128	"
Y 609		Cotoma Ferrer Vicente	31	Sau Jorge 22		" "	128	"
B 610		Covisa Aza José	31	J. Costa 24		" "	128	"
Y 611		Fernandez Contell Jesus	31	O. B. Canal 9		" "	128	"
Y 612		Parus Sempere Juan	31	O. Yerdá 29		" "	128	"
Y 613		Parus Lallá Bautista	31	O. Aracil 28		" "	128	"
							4320104	

RECARGO 32 por 100 para el Ayuntamiento		TOTAL cuota para el Tesoro y recargo municipal		5 por 100 de aumento para los gastos de formación de matrícula cobranza, etc.		10 por 100 transitorio para el Ayuntamiento		TOTAL GENERAL		Recargo transit. 20 por 100 (Ley 11 de Marzo)		CORRESPONDE AL	
Pesetas	Cts.	Pesetas	Cts.	Pesetas	Cts.	Pesetas	Cts.	Pesetas	Cts.	Pesetas	Cts.	Semestre	TRIMESTRE
1296417		534741		267376		405130		6020337		710261		6730497	
4096		16896		844		1280		19020		2560		21580	170725
4096		16896		844		1280		19020		2560		21580	5395
4096		16896		844		1280		19020		2560		21580	5395
4096		16896		844		1280		19020		2560		21580	5395
4096		16896		845		1280		19021		2560		21581	5395
4096		16896		845		1280		19021		2560		21581	5395
4096		16896		845		1280		19021		2560		21581	5395
4096		16896		845		1280		19021		2560		21581	5395
4096		16896		845		1280		19021		2560		21581	5395
4096		16896		845		1280		19021		2560		21581	5395
4096		16896		845		1280		19021		2560		21581	5395
4096		16896		845		1280		19021		2560		21581	5395
4096		16896		845		1280		19021		2560		21581	5395
4096		16896		845		1280		19021		2560		21581	5395
4096		16896		845		1280		19021		2560		21581	5395
4096		16896		845		1280		19021		2560		21581	5395
4096		16896		845		1280		19021		2560		21581	5395
1372433		5702537		275127		432010		6419674		764021		7073695	170024



CORRESPONDE AL

Semestre TRIMESTRE

Pesetas Cts. Pesetas Cts. Pesetas Cts.

Número de orden	Número de adición	APELLIDOS Y NOMBRES DE LOS CONTRIBUYENTES	Número del epígrafe	Calle y número de su habitación	Calle y número donde tiene establecida la industria	Profesión, industria, arte u oficio	CUOTA para el tesoro	
							Pesetas	Cts.
						Suma anterior . . .	45779	04
						Comienzo de off. 5.000 Bs.	128	"
635		Bauter Felipe José	31	J. Cortá	18	"	128	"
636	126	Bayá José Luis	31	F. Galán	10	"	128	"
637	128	Bayá Obad Cándido	31	C. Ortaiz	7	"	128	"
638		Bera Fernando V ^{to}	31	C. Bolco	9	"	128	"
639		Bera Gaspar Emilio	31	F. Galán	113	"	128	"
B 640	51	Bera Herrera Fabian	31	C. Hernandez	14	"	128	"
641		Bera Olaya Laureano	31	M. B. Garcia	39	"	128	"
642		Bera Barry Alfredo	31	C. de la Paz	1	"	128	"
643		Barnes Gaspar José	31	Caraca	14	"	128	"
644		Bisetti José María	31	C. Hernandez	22	"	128	"
645		Bisetti Monserrat José	31	C. Sancho	1	"	128	"
645	Bis	Bisetti Obad Ricardo	31	P. de Guergall	1	"	128	"
646		Bisetti Quilina Eduardo	31	Brige	6	"	128	"
B 647		Bisetti Manuel Francisco	31	"	2	"	128	"
X 648	122	Bisetti Talar Carlos	31	Dot. de Guergal	1	"	128	"
B 649		Bisetti Talar Remedio	31	C. Ortaiz	11	"	128	"
X 650		Bisetti Chiquito Emilio	31	C. de Guergal	1	"	128	"
X 651		Bisetti Clara Rafael	31	F. Galán	13	"	128	"
X 652		Bisetti Gabriel Tomás	34	M. P. Mont	34	Industriales	136	"
							47329	04

RECARGO 32 por 100 para el Ayuntamiento		TOTAL cuota para el Tesoro y recargo municipal		5 por 100 de aumento para los gastos de formación de matrícula cobranza, etc.		10 por 100 transitorio para el Ayuntamiento		TOTAL GENERAL		Recargo transit 20 por 100 (Ley 11 de Marzo)		CORRESPONDE AL					
Pesetas	Cts.	Pesetas	Cts.	Pesetas	Cts.	Pesetas	Cts.	Pesetas	Cts.	Pesetas	Cts.	AÑO		Semestre		TRIMESTRE	
												Pesetas	Cts.	Plas.	Cts.	Pesetas	Cts.
14674	49	60573	53	3029	67	45779	04	67191	11	9177	71	77329				1934	23
4096		16896		845		1280		19021		2560		21571				5396	
4096		16896		845		1280		19021		2560		21571				5396	
4096		16896		845		1280		19021		2560		21571				5396	
4096		16896		845		1280		19021		2560		21571				5396	
4096		16896		845		1280		19021		2560		21571				5396	
4096		16896		845		1280		19021		2560		21571				5396	
4096		16896		845		1280		19021		2560		21571				5396	
4096		16896		845		1280		19021		2560		21571				5396	
4096		16896		845		1280		19021		2560		21571				5396	
4096		16896		845		1280		19021		2560		21571				5396	
4096		16896		845		1280		19021		2560		21571				5396	
4096		16896		845		1280		19021		2560		21571				5396	
4096		16896		845		1280		19021		2560		21571				5396	
4352		17952		897		1360		20209		2720		22929				22929	
15465	29	63794	33	31977		47329	04	71716	94	9665	71	71716	95			20213	37

FOLIO 38

Número de orden	Número de adición	APELLIDOS Y NOMBRES DE LOS CONTRIBUYENTES	Número del epígrafe	Calle y número de su habitación	Calle y número donde tiene establecida la industria	Profesión, industria, arte u oficio	CUOTA para el tesoro		
							Pesetas	Cts.	
<u>Clase 4.ª</u>							Suma anterior		47329.04
B	653	Alamos Benigno	3	Orbera 6		6 Bites Casos	168	.	
<u>Clase 5.ª</u>									
X	654	Editorial Levante S. A.	7	F. Pedraza 11		Periodico	116	..	
X	655	Leini Otto Rafael	10	San Jorge 8		Academia en Propio	200	..	
<u>Clase 6.ª</u>									
B	656	Optos' Eusto Julio	8	P. Barada 10		Un carro y una caballeria	52	..	
B	657	Ernesta Garriga Jose	8	C. y Casaroid 23		" " "	52	..	
X	658	Julia Benades Barana	8	Gallardo 5		" del "	104	..	
X	659	Leticia Meina Francisco	8	Almansora 13		" y una caballeria	52	..	
X	660	Quito Santayia Curiane	8	Laporta 14		" " "	52	..	
X	661	Santamaria Linares Quique	8	F. Ferrer 27		Un carro y una caballeria	156	..	
X	662	20 Lemper Cobi Jose	8	Laporta 18		Un carro y una caballeria	52	..	
X	663	Serralla Jorda Francisco	8	C. J. J. 11		" " "	52	..	
									49375.04

RECARGO 32 por 100 para el Ayuntamiento		TOTAL cuota para el Tesoro y recargo municipal		5 por 100 de aumento para los gastos de formación de matrícula cobranza, etc.		10 por 100 transitorio para el Ayuntamiento		TOTAL GENERAL		Recargo transitorio 20 por 100 (Ley 11 de Marzo 1932)		Total Contribución y recargo transitorio		CORRESPONDE - AL						
Pesetas	Cts.	Pesetas	Cts.	Pesetas	Cts.	Pesetas	Cts.	Pesetas	Cts.	Pesetas	Cts.	Pesetas	Cts.	AÑO		Semestre		TRIMESTRE		
														Pesetas	Cts.	Plas.	Cts.	Pesetas	Cts.	
15465.29		63794.33		3179.71		47329.0		71716.94		9665.71		71472.75		229.29				20313.37		
8376		22176		1108		1680		24964		3360		25324						7081		
3712		15312		766		1160		14238		2320		19558						4889		
64		264		1320		20		29720		40		33720						8430		
1664		6864		344		520		7738		1040		8768						2192		
1664		6864		344		520		7738		1040		8768						2192		
3328		13728		686		1040		15454		2080		17534						4283		
1664		6864		344		520		7738		1040		8768						2192		
1664		6864		344		520		7738		1040		8768						2192		
4992		20192		1028		1560		33180		3120		263						675		
1664		6864		343		520		7728		1040		8758						2192		
1664		6864		343		520		7728		1040		8768						2192		
15703.21		65177.25		3259.41		49375.0		73376.16		9877.01		73263.17		229.29				20754.47		

Número de orden	Número de adición	APELLIDOS Y NOMBRES DE LOS CONTRIBUYENTES	Número del epígrafe	Calle y número de su habitación	Calle y número donde tiene establecida la industria	Profesión, industria, arte u oficio	CUOTA para el tesoro	
							Pesetas	Cts.
<u>Clase 7.ª</u>								
						Suma anterior . . .	49	375 04
B	664	Circulo Industrial	8	F. Galan 21		Del mesa Guitar	472	"
+	665	Barra Cauceta Rafael	8	R. Repolista 28		Ma " "	236	"
+	666	Laragosa Antonio	8	A. B. " "		Sol " "	472	"
B	667	Laragosa Lluís Antonio	8	" 1		Ma " "	236	"
B	668	Circulo Industrial	9	F. Galan 21		Cuatro mesas mo-f-f	120	"
B	669	Sacarof Alfofo	9	R. Repolista 22		Sol " "	60	"
<u>Clase 8.ª</u>								
+	670	Barrales Cuarter Lotuñin	2	M. Amara f		Lanadera 60 Caucaj	240	"
+	671	Barra de San Juan	2	F. Galan 68		" fabrica 24 mp.	1680	"
+	672	Merita Vila Rafael	2	" 132		" " 1 mp.	150	"
B	673	Albans Ferrandiz Vicente	5	Alicante		Garage 250 mp ² .	250	"
B	674	Albans Raduan Ferrnigie	5	R. Albos		" 310 mp ² .	300	"
B	675	163 Cremades Domènec Robert	5	Aida Lafuente 2f		" 250 mp ² .	250	"
B	676	Barra Albad Francisco	5	" 2f		" 250 mp ² .	250	"
+	677	Leventre Quilina Juan	7	G. Barrocheira		Alquiler Bicicletas	228	"
<u>Botol tarifa Segunda.</u>							52	597 74

RECARGO 32 por 100 para el Ayuntamiento		TOTAL cuota para el Tesoro y recargo municipal		5 por 100 de aumento para los gastos de formación de matrícula cobranza, etc.		10 por 100 transitorio para el Ayuntamiento		TOTAL GENERAL		Recargo transitorio 20 por 100 (Ley 11 de Marzo 1932)		Total Contribución y recargo transitorio		ADELANTADO AL TRIMESTRE					
Pesetas	Cts.	Pesetas	Cts.	Pesetas	Cts.	Pesetas	Cts.	Pesetas	Cts.	Pesetas	Cts.	Pesetas	Cts.	Pesetas	Cts.				
15	83 21	65	177 25	3	257 41	4	937 50	73	376 16	9	777 01	73	263 17	229	29	20	757 47		
151	04	623	04	31	16	4720		401	40	9440		495	80				19895		
75	52	311	52	15	57	2360		350	69	4720		394	89				2947		
151	04	623	04	31	15	4720		401	39	9440		495	79				19895		
75	52	311	52	15	57	2360		350	69	4720		394	89				2947		
38	40	158	40	4	92	12		178	32	24		202	32				5058		
19	20	79	20	3	96	6		89	16	12		101	16				2539		
46	80	316	80	15	86	24		356	66	48		404	66				10116		
24	58	101	38	5	06	468		114	12	15	36	129	48				3237		
5	12	21	12	1	06	160		23	78	3	20	26	98	13	47				
80	"	330	"	16	50	27		371	50	50		421	50				10137		
96	"	396	"	17	80	30		445	80	60		505	80				12045		
80	"	330	"	16	50	27		371	50	50		421	50				10137		
80	"	330	"	16	50	27		371	50	50		421	50				10137		
42	96	300	96	15	04	2280		337	90	45	60	384	40				9610		
16	729 33	67	421 23	3	471 06	56	571 7	77	151 47	10	517 37	77	667 74	229	29	13	47	22	103 39



Número de orden	Número de adición	APELLIDOS Y NOMBRES DE LOS CONTRIBUYENTES	Número del epígrafe	Calle y número de su habitación	Calle y número donde tiene establecida la industria	Profesión, industria, arte u oficio	CUOTA para el tesoro	
							Pesetas	Cts.
Barifa Tercera								
Clase 1ª								
						Suma anterior		
B	678	Abad Saulo Manuel	8	M. R. Monte 11		2. Cortes y fideicomiso	408	00
B	679	El mismo	9	" "		2. Perchas	160	00
B	680	El mismo	10	" "		Una fundadora	100	00
B	681	El mismo	89	" "		Presencia expresa fideicomiso	316	00
B	682	Abad Casacuberta Juan	68	Echegaray 8		4. Telares 167 epígr.	6372	00
B	683	El mismo	42	" "		Una máquina textil	20	00
B	684	Abad Manuel Agustín	18	M. R. Monte 7		2. Cortes y fideicomiso a mano	80	00
B	685	Arcebispo Manuel S. O.	87	Quinta		3. Forjas, cerámica, fideicomiso	918	00
B	686	Doña María Concepción	42	C. M. Jorda 2		2. Máquinas textiles	80	00
B	687	Albors José Felipe	13	A. M. Almirante 20		Una establecedora	82	00
B	688	Albors Dña. Eduardo	13	B. O. Pimico		" "	82	00
B	689	Amador Vicent. Cejudo	28	B. O. Gatoles		Una telar	50	00
B	690	Alvariz y C. S. Sacer	87	Alcaide		Una forjas	632	00
B	691	María Basilio Eugenio	51	J. Costa 24		4. Telares	240	00
B	692	Aura Lucas José	13	C. Hernandez 19		Una establecedora	82	00
B	693	Botard Fabrice Juan	9	B. J. Ribera 113		Una percha	80	00
							3493	72

RECARGO 32 por 100 para el Ayuntamiento		TOTAL cuota para el Tesoro y recargo municipal		5 por 100 de aumento para los gastos de formación de matrícula cobranza, etc.		10 por 100 transitorio para el Ayuntamiento		TOTAL GENERAL		Recargo transitorio 20 por 100 (Ley 11 de Marzo 1932)		Total Contribución y recargo transitorio		CORRESPONDE AL						
Pesetas	Cts.	Pesetas	Cts.	Pesetas	Cts.	Pesetas	Cts.	Pesetas	Cts.	Pesetas	Cts.	Pesetas	Cts.	AÑO		Semestre		TRIMESTRE		
														Pesetas	Cts.	Ptas.	Cts.	Pesetas	Cts.	
		13056	53856	2693	4080	60629	8160	68789	68789											
		5120	21120	1056	1600	23446	3200	26946	26946											6444
		3200	13200	660	1000	14860	2000	16860	16860											4215
		10112	41412	2080	3160	46958	6320	53278	53278											13319
		2037	8411	420	637	9468	1274	10742	10742											2686
		640	2640	132	200	2972	400	3372	3372											1686
		2560	10560	528	800	11888	1600	13488	13488											3372
		30336	125136	6256	9480	140872	18960	159832	159832											39958
		2560	10560	528	800	11888	1600	13488	13488											3372
		2604	10824	541	820	12185	1640	13825	13825											3456
		2624	10824	541	820	12185	1640	13825	13825											3456
		1600	6600	330	500	7430	1000	8430	8430											2108
		20224	83424	4172	6320	93916	12540	106456	106456											26539
		7680	31680	1584	2400	35664	4800	40464	40464											10116
		2624	10824	541	820	12185	1640	13825	13825											3456
		2560	10560	528	800	11888	1600	13488	13488											3372
		109559	451931	32596	34237	502764	68474	571238	571238					58759	1686			126269		

Número de orden	Número de adición	APELLIDOS Y NOMBRES DE LOS CONTRIBUYENTES	Número del epígrafe	Calle y número de su habitación	Calle y número donde tiene establecida la industria	Profesión, industria, arte u oficio	CUOTA para el tesoro	
							Pesetas	Cts.
						Suma anterior . . .	3423	43
Y 694		Bautista y C. S. L. sub. 792		Alpujarres 20		Cante. Riego	316	"
X 695		El mismo		"		Fuente A.	47	40
B 696		Bautista Bernabéu Ricardo	31	D. Saurina		M. Telar	60	"
B 697	36	Bautista Saucedo R. Honorio	13	Q. Olvera 22		M. de hilachadora	82	"
B 698		Bautista Gabriel Ferrnandis	10	B. J. Ribera 6		M. Telar 2 1/2 m.	27	"
B 699		El mismo	68	"		2 Telares 400 Gm.	144	"
B 700		El mismo	70	"		3 " 124 Gm.	50	80
B 701		El mismo	92	"		M. magnific. auxiliares	80	"
B 702		Bautista Santos Santiago	1	J. Costa 21		640 hilos	640	"
B 703		El mismo	32	"		3 Telares menor 1' 1/2"	150	"
B 704		El mismo	9	"		M. para tela	80	"
B 705		El mismo	"	"		Fuente C.	435	0
B 706		Bautista Telar Ricardo	13	Buichueli		M. de hilachadora	80	"
B 707		El mismo	"	"		Fuente A.	123	30
B 708		Bautista Melitá Emilia	31	J. Hernandez 3		M. telar mecánicas	60	"
X 709		Bautista Bernabéu Manuel	57	Begarray		160 hilos carrete	44	80
B 710	10	Bautista Ramon Camilo	31	B. Bajo 36		3 Telares mecánicas	180	"
B 711		Bautista Ramon Antonio	1	B. Ba 6		80 hilos	80	"
B 712		El mismo	54	"		1/2 hilos carrete yute	42	"
B 713		Bautista Teodoro Jaime	34	B. J. Ribera 6 (p. 2 n. 2)		M. para tela	60	"
B 714		Bautista y C. Camilo	67	F. G. Ribera		5 Telares 110 Gm.	360	"
							6074	52

RECARGO 32 por 100 para el Ayuntamiento		TOTAL para el Tesoro y recargo municipal		5 por 100 de aumento para los gastos de formación de matrícula cobranza, etc.		10 por 100 transitorio para el Ayuntamiento		TOTAL GENERAL		Recargo transitorio 20 por 100 (Ley 11 de Marzo 1932)		Total Contribución y recargo transit.		FOLIO 42	
Pesetas	Cts.	Pesetas	Cts.	Pesetas	Cts.	Pesetas	Cts.	Pesetas	Cts.	Pesetas	Cts.	Pesetas	Cts.	Pesetas	Cts.
1095	59	4519	31	225	96	3423	43	5087	64	684	74	5772	37	687	89
101	12	417	12	20	86	31	60	269	57	63	20	132	48	15	26
15	17	62	17	3	14	4	44	70	45	9	48	79	93	1	32
19	20	79	20	3	96	6	"	89	16	13	"	101	16	2	29
26	24	108	24	5	40	8	20	121	84	15	40	138	24	3	56
8	54	35	64	1	77	2	70	40	12	5	40	45	02	4	38
46	08	190	08	9	10	14	40	213	98	28	80	242	48	5	70
16	25	67	05	3	35	5	08	75	43	10	16	85	64	6	41
25	60	105	60	5	28	8	"	118	88	16	"	134	88	7	42
204	80	842	80	42	24	64	"	981	04	128	"	1079	04	8	46
43	"	198	"	2	90	15	"	232	90	30	"	252	90	9	23
25	60	105	60	5	28	8	"	118	88	16	"	134	88	10	42
13	92	54	42	2	87	4	35	64	64	8	70	73	34	11	34
26	24	108	24	5	40	8	20	121	84	15	40	138	24	12	56
3	94	16	24	0	82	1	23	18	39	2	46	20	45	13	57
19	20	79	20	3	96	6	"	89	16	13	"	101	16	14	29
14	34	59	14	2	96	4	48	66	58	8	96	75	54	15	29
57	60	237	60	11	87	18	"	267	48	36	"	303	48	16	29
25	60	105	60	5	28	8	"	118	88	16	"	134	88	17	29
13	44	55	44	2	44	4	20	62	41	8	40	70	81	18	29
21	12	84	12	2	36	6	00	98	08	13	20	111	28	19	29
117	12	483	12	24	15	36	60	543	37	73	20	617	07	20	29
1944	81	8022	33	40	10	607	45	9031	13	1215	50	10246	68	687	89

Número de orden	Número de edición	APELLIDOS Y NOMBRES DE LOS CONTRIBUYENTES	Número del epígrafe	Calle y número de su habitación	Calle y número donde tiene establecida la industria	Profesión, industria, arte u oficio	CUOTA para el tesoro	
							Pesetas	Cts.
						Suma anterior	6 077	52
B	415	Bautista y C ^{ta} . Canale	68 ^a	F. Ribera	4 Telares 180 C/m.		50	40
B	416	C ^{ta} Canale	40 ^a	"	31 " 1.405 "		879	"
B	417	C ^{ta} Canale	42 N.	"	21 máquinas auxiliares		420	"
B	418	Barral y C ^{ta} . Canale	3 ^a	Lau Jorge 13 y J	4m Telar		60	"
B	419	Barral y C ^{ta} . Canale	3	Dr. Canalejas 30	5 Telares mecánicos		250	"
B	420	Catalan y C ^{ta} . Canale	1	F. Ferrer 13	300 bases		300	"
B	421	Catalan y C ^{ta} . Canale	13	F. Galán 71	4m de sub. tintados		82	"
B	422	C ^{ta} Canale	"	"	Fuente A.		1230	"
B	423	Cauté y C ^{ta} . Canale	2	Dr. Canalejas 3	4m Telar 240 C/m.		68	"
B	424	Cauté y C ^{ta} . Canale	36 ^a	F. Ferrer 33	40 bases para fregadero		32	"
B	425	Carbonell y C ^{ta} . Canale	18	M. G. Noche J.	4m Telares teñidos		32	"
B	426	Carbonell y C ^{ta} . Canale	67	J. Cauté 10	111 " 136 C/m.		953	60
B	427	C ^{ta} Canale	40 ^a	"	324 " 812 C/m.		480	20
B	428	C ^{ta} Canale	42 N.	"	130 máquinas auxiliares		2500	"
B	429	C ^{ta} Canale	67	"	10 Telares		808	"
B	430	C ^{ta} Canale	49	"	Cremita viejo		316	"
B	431	Carrozzata y C ^{ta} . Canale	67	F. Ferrer J.	4m Telar circular 30 C/m.		53	20
B	432	C ^{ta} Canale	40 ^a	"	18 Telares 070 C/m.		402	"
B	433	C ^{ta} Canale	42 N.	"	6 máquinas auxiliares		120	"
B	434	C ^{ta} Canale	67	"	2 Telares similares 27,5 C/m.		77	60
B	435	C ^{ta} Canale	40 ^a	"	4m Telar molibdeno 50 C/m.		30	"
							18 430	82

RECARGO 32 por 100 para el Ayuntamiento		TOTAL cuota para el Tesoro y recargo municipal		5 por 100 de aumento para los gastos de formación de matrícula, cobranza, etc.		10 por 100 transitorio para el Ayuntamiento		TOTAL GENERAL		Recargo transitorio 20 por 100 (Ley 11 de Marzo 1932)		Total Contribución y recargo transitorio		CORRESPONDE AL					
Pesetas	Cts.	Pesetas	Cts.	Pesetas	Cts.	Pesetas	Cts.	Pesetas	Cts.	Pesetas	Cts.	Pesetas	Cts.	AÑO		Semestre	TRIMESTRE		
Pesetas	Cts.	Pesetas	Cts.	Pesetas	Cts.	Pesetas	Cts.	Pesetas	Cts.	Pesetas	Cts.	Pesetas	Cts.	Pesetas	Cts.	Pias.	Cts.	Pesetas	Cts.
1944	81	2022	33	4010		6075		9031	18	1215	50	10246	68	68789		2723		2376	09
15	12	66	52	333		504		7489		1008		8494						21	24
281	28	1160	28	5801		8790		130619		14580		148199						37	50
134	40	554	40	2742		42		62412		84		70812						14	03
19	20	79	20	390		6		8916		12		10116						25	29
80		330		1650		25		34150		50		42150						10	53
96		396		1980		30		44580		60		50580						12	45
26	24	108	24	540		820		12184		1640		13824						34	60
394		1624		681		123		1828		240		2074						10	37
21	76	89	76	450		680		10106		1360		11466						28	05
10	24	42	24	211		320		4755		640		1395						13	49
10	24	42	24	211		320		4755		640		1395						13	49
30	15	125	84	629		9536		141706		19042		160748						40	97
1538	31	6345	51	31728		48072		414351		96144		810495						20	26
882		3432		17160		260		386360		520		433360						10	90
258	56	1066	56	5332		8080		120068		16160		136228						34	57
101	12	414	12	2086		3160		46958		6320		53278						13	19
14	02	70	22	351		532		7905		1064		8969						23	42
128	64	530	64	2653		4020		59437		8040		67477						16	45
38	40	158	40	792		12		17832		24		20232						5	28
24	83	102	83	512		476		11531		1552		13083						32	41
9	60	39	60	198		3		4458		6		5058						12	60
5894	86	24328	68	121642		184303		2738818		368616		3107434		68789		3760		7574	82

Número de orden	Número de adición	APELLIDOS Y NOMBRES DE LOS CONTRIBUYENTES	Número del apígrafe	Calle y número de su habitación	Calle y número donde tiene establecida la industria	Profesión, industria, arte u oficio	CUOTA para el tesoro	
							Pesetas	Cts.
						Suma anterior . . .	18 430	82
B	436	Antón Grau Ramon	13	F. Galan 109		Una de bitachadora	82	"
B	437	Element Domenech Antoni	30	A. Ferrera 3		6 Telares a mano	132	"
B	438	El mismo	32	" "		Un Telar mecánico	60	"
B	439	Costa Llopis Francisco	31	R. Guterres 41		10 Telares mecánicos	120	"
B	440	84 Domenech Abad Pablo	67	Luis de Toró 7		10 Telares con accionamiento manual de S. S. 2m. de ancho de trama	280	"
B	441	84 El mismo	72	" "		5 maquinas auxiliares	120	"
B	442	Domenech Baya Rafael	51	M. Penades 7		10 Telares mecánicos entera	500	"
B	443	Costa Sabana Guoquiá	13	Enriete 12		Una de bitachadora	82	"
B	443 bis	El mismo	49	" "		Un telar primitivo	630	"
B	444	Fernandez Oliva Francisco	1	G. Hernandez 7		500 bucos	600	"
B	445	El mismo	3	" "		Un Telar	60	"
B	446	El mismo	9	" "		Una percha	80	"
B	447	El mismo	13	" "		Una de bitachadora	82	"
B	448	El mismo	7	" "		Un Galan	154	"
B	449	Fernandez Beteta Jose	67	R. M. J. Gibert		37 Telares mecánicos	2360	80
B	450	El mismo	67	" "		23 " " " "	932	"
B	451	El mismo	71	" "		13 " " " "	1149	"
B	452	El mismo	70	" "		12 " " " "	378	"
B	453	El mismo	40	" "		10 " " " "	450	"
B	454	El mismo	72	" "		100 maquinas auxiliares	2000	"
B	455	El mismo	79	" "		Un telar anejo	310	"
							28 998	62

RECARGO 32 por 100 para el Ayuntamiento		TOTAL cuota para el Tesoro y recargo municipal		5 por 100 de aumento para los gastos de formación de matrícula cobranza, etc.		10 por 100 transitorio para el Ayuntamiento		TOTAL GENERAL		Recargo transitorio 20 por 100 (Ley 11 de Marzo 1932)		Total Contribución y recargo transitorio		ONDE AL				
Pesetas	Cts.	Pesetas	Cts.	Pesetas	Cts.	Pesetas	Cts.	Pesetas	Cts.	Pesetas	Cts.	Pesetas	Cts.	Cts.	Pesetas	Cts.		
1 897	86	24 328	68	1 216	42	1 843	08	27 388	18	3 686	16	31 074	34	687	89	3760	7 174	82
26	24	108	24	5	42	8	20	121	86	16	40	138	26				34	56
42	24	174	24	8	40	13	20	196	14	26	40	222	54				51	64
19	20	79	20	3	96	6		89	16	12		101	16				25	29
37	40	158	40	4	92	12		178	32	24		202	32				50	58
89	60	369	60	18	48	28		416	08	56		472	08				118	02
37	40	158	40	4	92	12		178	32	24		202	32				50	58
160	"	660	"	38	"	50	"	743	"	100	"	843	"				210	75
26	24	108	24	5	42	8	20	121	86	16	40	138	26				34	56
201	60	831	60	41	58	68	"	936	18	126	"	1062	18				265	55
192	"	792	"	39	60	60	"	891	60	120	"	1011	60				250	90
19	20	79	20	3	96	6	"	89	16	12	"	101	16				25	29
25	60	105	60	5	28	8	"	118	88	16	"	134	88				32	72
26	24	108	24	5	42	8	20	121	86	16	40	138	26				34	56
49	28	203	28	10	16	15	40	228	84	30	80	259	64	259	64			
755	46	3115	26	155	81	236	08	3508	15	472	16	3980	31				995	08
297	24	1230	24	61	51	93	20	1384	95	176	40	1561	35				392	84
367	68	1516	68	45	84	114	90	1907	42	229	90	1937	22				484	30
120	96	498	96	24	95	37	80	561	71	75	60	637	31				159	33
144	"	594	"	29	70	25	"	669	70	90	"	759	70				119	68
640	"	2640	"	132	"	200	"	2972	"	400	"	3372	"				843	"
101	12	417	12	20	85	31	60	469	57	63	20	532	77				133	19
9279	56	38 278	18	1913	90	2 899	36	43 091	94	5799	72	48 891	66	947	53	3760	11 967	24



Número de orden	Número de adición	APELLIDOS Y NOMBRES DE LOS CONTRIBUYENTES	Número del epígrafe	Calle y número de su habitación	Calle y número dando tiene establecida la industria	Profesión, industria, arte u oficio	CUOTA para el tesoro	
							Pesetas	Cts.
						Suma anterior . . .	28	998 62
B	256	Frauel Brinda Yori	68	Rico 1		3 telares mecánicos 30% Km	110	16
B	257	García Roda Emilio	3	C. Higuera 15		1m telar mecánico	60	"
B	258	García Roda Manuel	5	J. Costa 12		1m telar mecánico	60	"
B	258 bis	Gómez Roda Vicente	1	Laporta 26		320 telares	320	"
B	259	Gilbert Domínguez A. J.	1	M. P. Monte 27		280 telares	280	"
B	260	Gilman	3	" "		3 telares	180	"
B	261	Gilman	9	" "		Una prensa	80	"
B	262	Gilman	12 N.	" "		200 máquinas auxiliares	40	"
B	263	Gilbert López Francisco	3	Sol de mayo 37		2 telares mecánicos	120	"
B	264	Gilman	"	" "		Fuerza A.	18	"
B	265	Gilman	7	" "		1m telar	154	"
B	266	Gilman	"	" "		Fuerza A.	23	10
B	267	Gómez Aguat Bernardo	3	Samborombón		2 telares	120	"
B	268	Gómez Cerezo Amel	13	T. Galois 49		3 arquitectos	246	"
B	269	Gómez Barrios Salvador	3	J. Costa 66		1m telar mecánico	60	"
B	270	Gómez Ripoll José	3	M. Carreras 8		1m telar mecánico	60	"
B	271	Quillem y Fidal	7	Orbera 11		2 batanes amplia fabrica	308	"
B	272	Los mimos	1	" "		600 telares	600	"
B	273	Los mimos	3	" "		6 telares mecánicos	360	"
B	274	Hijos de Amelene Oracil	3	" 15		12 " "	420	"
B	275	Los mimos	1	" "		1080 telares	1080	"
							33	997 88

RECARGO 32 por 100 para el Ayuntamiento		TOTAL cuota para el Tesoro y recargo municipal		5 por 100 de aumento para los gastos de formación de matrícula cobranza, etc.		10 por 100 transitorio para el Ayuntamiento		TOTAL GENERAL		Recargo transitorio 20 por 100 (Ley 11 de Marzo 1932)		Total Contribución y recargo transitorio		CORRESPONDE AL						
Pesetas	Cts.	Pesetas	Cts.	Pesetas	Cts.	Pesetas	Cts.	Pesetas	Cts.	Pesetas	Cts.	Pesetas	Cts.	AÑO		Semestre	TRIMESTRE			
														Pesetas	Cts.	Pesetas	Cts.			
9	249 56	38	278 18	1	913 90	2	899 86	43	691 94	5	499 42	47	891 66	9	47 53	3	760	11	967 34	
	35 25		145 41		427		11 02		163 40		23 04		185 44						46 23	
	19 20		49 20		396		6 "		89 16		12 "		101 16						25 29	
	19 20		49 20		396		6 "		89 16		12 "		101 16						25 29	
	102 40		422 40		21 12		32 "		415 52		64 "		539 52						124 88	
	89 60		369 60		18 48		28 "		416 68		56 "		482 68						118 02	
	57 60		237 60		11 88		18 "		267 48		36 "		303 48						25 87	
	25 60		105 60		5 28		8 "		118 88		16 "		124 88						23 72	
	12 80		82 80		2 64		4 "		59 44		8 "		67 44						16 86	
	38 40		158 40		4 92		12 "		149 32		24 "		202 32						50 57	
	5 76		23 76		1 19		1 80		26 75		3 60		30 35						15 18	
	49 28		203 28		10 16		15 40		228 84		30 80		259 64		259 64					
	7 39		30 49		1 53		2 31		34 32		4 62		38 95		38 95					
	31 40		158 40		4 92		12 "		149 32		24 "		202 32						50 58	
	48 72		320 72		16 23		24 60		365 55		49 20		414 75						103 69	
	19 20		49 20		396		6 "		89 16		12 "		101 16						25 29	
	19 20		49 20		396		6 "		89 16		12 "		101 16						25 29	
	95 56		405 56		20 33		30 80		457 69		61 60		519 29		519 29					
	192 "		492 "		39 60		50 "		891 60		120 "		1011 60						212 90	
	115 20		485 20		83 76		36 "		564 96		72 "		606 96						151 44	
	230 40		950 40		48 52		72 "		1069 92		144 "		1213 92						303 48	
	345 60		1425 60		41 38		108 "		1604 88		216 "		1820 88						455 32	
	10	879 32	44	877 20	2	243 35	3	399 79	50	520 84	6	799 58	57	320 42	1	465 41	5	278	13	863 37

Número de orden	Número de adición	APELLIDOS Y NOMBRES DE LOS CONTRIBUYENTES	Número del epígrafe	Calle y número de su habitación	Calle y número donde tiene establecida la industria	Profesión, industria, arte u oficio	CUOTA para el tesoro	
							Pesetas	Cts.
						Suma anterior . . .	33 994 88	
B	446	Hijos de Quilones Quilón	31	Orbera 16		6 telares	360	"
B	447	Los mismos	26	" "		100 bousos rotivos	90	"
B	448	Los mismos	7	Alquerías		5 telares sencillos	440	"
B	449	Los mismos	8	" "		Una balsa púeblico	204	"
B	450	Los mismos	9	Orbera 16		4 perchas sencillas	320	"
B	451	Los mismos	9 N.	" "		Una percha sencilla púeblica	160	"
B	452	Los mismos	10	" "		4 cuadreros sencillos	400	"
B	453	Los mismos	11	" "		Una tranvía	84	"
B	454	Los mismos	13	" "		2 debitachadores	154	"
B	455	Los mismos	49 ²	" "		Quito púeblico	630	"
B	456	Los mismos	92	" "		Terrenos 3 m ² .	114	"
B	457	Los mismos		" "		Tercera C.	25 ² 30	"
B	458	Hijos de Sebastián Quilón	26	J. Capó 8		100 bousos	1350	"
B	459	Los mismos	28	" "		16 telares	800	"
B	460	Los mismos	40	" "		10 "	1088	"
B	491	Los mismos	9	" "		Una percha	80	"
B	492	Los mismos	11	" "		Una cuadrera tranvía	84	"
B	493	Los mismos	13	" "		Una debitachadora	82	"
B	494	Los mismos	49 ²	" "		Un tercio sencillo	316	"
B	495	Los mismos	89	" "		Una prensa	66	"
B	496	Los mismos	7	" "		50 telares	308	"
							41 723 18	

RECARGO 32 por 100 para el Ayuntamiento		TOTAL cuota para el Tesoro y recargo municipal		5 por 100 de aumento para los gastos de formación de matrícula cobranza, etc.		10 por 100 transitorio para el Ayuntamiento		TOTAL GENERAL		Recargo transitorio 20 por 100 (Ley 11 de Marzo 1932)		Total Contribución y recargo transitorio	
Pesetas	Cts.	Pesetas	Cts.	Pesetas	Cts.	Pesetas	Cts.	Pesetas	Cts.	Pesetas	Cts.	Pesetas	Cts.
10 874 32		44 877 20		2 243 85		3 399 49		50 520 84		6 799 58		57 320 42	
115 20		475 20		23 76		36 "		534 96		72 "		606 96	
21 80		118 80		5 94		9 "		133 74		18 "		151 74	
246 40		1 016 40		50 82		47 "		1 144 22		154 "		1 298 22	1 298 22
65 28		269 28		13 46		20 40		303 14		40 80		343 94	343 94
102 40		422 40		21 12		32 "		475 52		64 "		539 52	
51 20		211 20		10 56		16 "		237 46		32 "		269 46	
128 "		528 "		26 40		40 "		594 40		80 "		674 40	
26 88		110 88		5 55		8 40		124 83		16 80		141 63	
52 48		216 48		10 88		16 40		243 71		32 80		276 51	
201 60		831 60		41 58		68 "		936 18		126 "		1 062 18	
36 48		150 48		7 52		11 40		169 40		22 80		192 20	
81 70		337 "		15 85		25 53		379 39		51 06		430 44	
482 "		1 982 "		89 10		135 "		2 006 10		240 "		2 246 10	2 246 10
256 "		1 056 "		52 80		80 "		1 188 80		160 "		1 348 80	
348 16		1 436 16		7 81		109 80		1 616 77		217 60		1 834 37	1 834 37
21 60		105 60		5 28		8 "		118 88		16 "		134 88	
26 88		110 88		5 55		8 40		124 83		16 80		141 63	
26 24		108 24		5 41		8 20		121 85		16 40		138 25	
101 12		417 12		20 86		31 60		469 58		63 20		532 78	
21 12		87 12		4 35		6 60		98 07		13 20		111 27	
98 56		405 56		20 33		30 80		477 69		61 60		539 29	539 29
13 351 42		55 074 60		2 753 73		4 172 32		62 000 05		8 344 64		70 344 69	70 344 69



Número de orden	Número de adición	APELLIDOS Y NOMBRES DE LOS CONTRIBUYENTES	Número del apígrafo	Calle y número de su habitación	Calle y número donde tiene establecida la industria	Profesión, industria, arte u oficio	CUOTA para el tesoro	
							Pesetas	Cts.
						Suma anterior . . .	41	723 18
B	497	Hijos de Enrique Juan Urdin	3'	P. D. Gibert 1		M. Telar mecánico	60	"
B	498	Hijos de F. Placer Lang	1	C. Casanova 7.		900 bucos	900	"
B	499	Los mismos	3'	" "		12 Telares	420	"
B	500	Los mismos	9	" "		M. ma. porcha	70	"
B	501	Los mismos	13	" "		M. ma. de hilachadora	82	"
B	502	Los mismos	492	" "		M. ma. tinte anejo	316	"
B	503	Hijos de Manuel Aracof	1	J. Costa 50		1200 bucos	1200	"
B	504	Los mismos	31	" "		23 Telares	1380	"
B	505	Los mismos	9	" "		4 Caridos	320	"
B	506	Los mismos	10	" "		2 Lang. Indígena	200	"
B	507	Los mismos	13	" "		M. ma. de hilachadora	82	"
B	508	Los mismos	26	" "		400 bucos rotocer	40	"
B	509	Los mismos	492	" "		M. ma. tinte anejo	316	"
B	510	Los mismos	4	" "		4 Caridos	616	"
B	511	Los mismos	"	" "		Fuerna C.	3080	"
B	512	Hijos de Roque Morillo	49'	Exente 31		Ex. Torería de telar mecánico	258	"
B	513	Los mismos	70	" "		Colangueros hilados	374	"
B	514	Hijos de Salvador Samaniego	1	L. S. Pardo 15		1350 bucos	1250	"
B	515	Los mismos	3'	" "		29 Telares	1500	"
B	516	Los mismos	32	" "		M. ma. telar	50	"
B	517	Los mismos	10	" "		M. ma. Lang. Indígena	100	"
							52	002 98

RECARGO 32 por 100 para el Ayuntamiento		TOTAL cuota para el Tesoro y recargo municipal		5 por 100 de aumento para los gastos de formación de matrícula cobranza, etc.		10 por 100 transitorio para el Ayuntamiento		TOTAL GENERAL		Recargo transitorio 20 por 100 (Ley 11 de Marzo 1932)		Total Contribución y recargo transitorio		CORRESPONDE AL					
Pesetas	Cts.	Pesetas	Cts.	Pesetas	Cts.	Pesetas	Cts.	Pesetas	Cts.	Pesetas	Cts.	Pesetas	Cts.	AÑO		Semestre	TRIMESTRE		
														Pesetas	Cts.	Plas.	Cts.	Pesetas	Cts.
13	351 42	55	074 60	2	753 72	4	172 32	62	000 65	8	344 64	70	345 29	3	926 86	1	278	16	578 22
	19 20		49 20		376		6 "		89 16		12 "		101 16						25 29
	281 "		1181 "		5940		90 "		1337 40		180 "		1517 40						299 35
	230 40		950 40		4752		72 "		1069 92		144 "		1213 92						303 45
	2560		10560		528		8 "		11888		16 "		13488						3372
	2624		10824		541		820		12185		1640		13825						3456
	101 12		417 12		2086		3160		469 58		6320		532 78						133 19
	374 "		1584 "		7920		120 "		1733 20		240 "		2023 20						165 80
	441 60		1821 60		9108		138 "		2050 68		276 "		2326 68						581 67
	102 40		422 40		2112		32 "		425 52		64 "		539 52						134 88
	64 "		264 "		1320		20 "		297 20		40 "		337 20						84 30
	2624		10824		541		820		12185		1640		13825						3456
	14 40		5940		297		450		6687		7 "		75 87						12 97
	101 12		417 12		2086		3160		469 58		6320		532 78						133 20
	197 12		813 12		4066		6160		915 38		12320		1038 58	1038 58					
	98 "		4065		203		308		4576		616		5192	5192					
	850 56		3508 56		175 43		26580		394979		53160		4481 39						1120 35
	11968		49368		2468		3740		55576		7480		630 56						15764
	400 "		1650 "		8250		125 "		185750		250 "		2107 50						53687
	480 "		1980 "		99 "		150 "		2329 "		300 "		2129 "						682 25
	16 "		66 "		330		5 "		7430		10 "		8430						21 05
	32 "		132 "		660		10 "		14860		20 "		16860						42 15
	17280 95		71233 93		3564 20		5400 30		80248 43		10800 60		91049 03	5017 36	5278				21481 53

Número de orden	Número de adición	APELLIDOS Y NOMBRES DE LOS CONTRIBUYENTES	Número del epígrafe	Calle y número de su habitación	Calle y número donde tiene establecida la industria	Profesión, industria, arte u oficio	CUOTA para el tesoro	
							Pesetas	Cts.
						*Suma anterior . . .	54.00	298
B	818	Hijos de Salvador Danuelli	13	Laporta 15		Artes de hilachadora	82	"
B	819	Los mínimos	492	" "		Artes de hilachadora	316	"
B	820	Los mínimos	7	" "		Artes de hilachadora	616	"
X	821	Francisco Agustina Prieto	67	Lipostanoff		3. F. de enseñanza 3 ^{ra} de enseñanza	84	"
B	822	Francisco Boteller Ciriaco	31	Alvear 12		Artes de enseñanza	240	"
B	823	Francisco Boteller F.º	32	"		3. F. de enseñanza 1.º de enseñanza	150	"
B	824	Provincias Bara	31	Q. Casanova 23		2. F. de enseñanza	121	"
B	825	Loreta Casanova José	13	P. Casanova 14		2. Artes de hilachadora	164	"
B	826	Loreta S. Ombaño	67	Lauria 8		10. Artes de hilachadora	280	"
B	827	Los mínimos	70	" "		Artes de hilachadora 140 ^{ta}	864	"
B	828	Los mínimos	70	" "		2. F. de enseñanza	496	"
B	829	Los mínimos	121	" "		Industria auxiliar	100	"
B	830	Los mínimos	433	" "		Artes de hilachadora	816	"
B	831	Loreta Casanova Desiderio	28	P. Casanova 10		3. F. de enseñanza	250	"
B	832	Loreta Casa Santiago	67	J. Costa 63		3. F. de enseñanza	84	"
B	833	Loreta Cotomar y C.º	1	Lauria 3		1288. Artes	1290	"
B	834	Los mínimos	31	" "		15. F. de enseñanza	900	"
B	835	Los mínimos	31	" "		Artes de hilachadora	60	"
B	836	Los mínimos	9	" "		Una parcela	80	"
B	837	Los mínimos	10	" "		Una parcela	100	"
B	838	Los mínimos	11	" "		Una parcela	84	"
							60.938	98

RECARGO 32 por 100 para el Ayuntamiento		TOTAL cuota para el Tesoro y recargo municipal		5 por 100 de aumento para los gastos de formación de matrícula cobranza, etc.		10 por 100 transitorio para el Ayuntamiento		TOTAL GENERAL		Recargo transitorio 20 por 100 (Ley 11 de Marzo)		CORRESPONDE AL						
Pesetas	Cts.	Pesetas	Cts.	Pesetas	Cts.	Pesetas	Cts.	Pesetas	Cts.	Pesetas	Cts.	Semestre		TRIMESTRE				
												Pesetas	Cts.	Plas.	Cts.	Pesetas	Cts.	
17.280	98	71.283	93	3.564	20	4.003	30	80.348	43	10.800	60	91.049	63	5.017	36	5.278	2.148	53
26	24	109	24	5	41	8	20	121	85	16	40	138	25					
101	12	414	12	20	86	8	160	469	58	63	20	533	78					
194	12	813	12	40	66	6	160	915	38	123	20	1.038	58	1.038	58			
26	88	110	88	5	55	8	40	124	83	16	80	141	63					
76	80	316	80	15	84	2		356	64	48		404	64					
48		198		9	90	1		222	90	30		252	90					
38	40	158	40	7	92	1		178	32	24		202	32					
52	48	216	48	10	82	1		243	40	32	80	276	50					
89	60	369	60	18	48	2		416	08	56		472	08					
276	48	1.140	48	57	02	8		1.283	90	172	80	1.456	70					
241	92	994	92	49	90	4		1.123	42	111	20	1.234	62					
32		132		6	60	1		148	60	20		168	60					
101	12	414	12	20	86	8		469	57	63	20	533	77					
80		330		10	50	2		341	50	50		421	50					
26	88	110	88	5	54	8		124	82	16	80	141	62					
412	80	1.402	80	85	14	1		1.916	94	258		2.174	94					
388		1.188		59	40	9		1.337	40	180		1.517	40					
19	20	79	20	3	96	6		89	16	12		101	16					
25	60	105	60	5	28	8		118	88	16		134	88					
32		132		6	60	1		148	60	20		168	60					
26	88	110	88	5	54	8		124	82	16	80	141	62					
19.500	47	80.439	47	4.021	97	6.093	90	90.555	32	12.187	80	102.743	12	6.055	94	5.278	2.148	53



Número de orden	Número de adición	APELLIDOS Y NOMBRES DE LOS CONTRIBUYENTES		Número del epígrafe	Calle y número de su habitación	Calle y número donde tiene establecida la industria	Profesión, industria, arte u oficio	CUOTA para el tesoro	
		Pesetas	Cts.						
							Suma anterior . .	68	047 98
B	881	Baxter	Coqui Simón		T. Galán 31		Fuerra A.	12	30
B	882	Baxter	Berz Perze	3'	Cabezas		3 Telares mecánicos	180	"
B	883	Baxter	Calafalua Miguel	3'	A. B. Galán 31		M Telar	60	"
B	884	Bayá	Bernal Miguel	1	Saura 19		100 basos	1500	"
B	885		El mismo	9	"	"	Mra Percha	80	"
B	886		El mismo	11	"	"	San Tundocap	168	"
B	887	4/1935	El mismo	13	"	"	Mra deshabitadora	82	"
B	888	4/1935	El mismo	26	"	"	200 basos rotos	90	"
B	889		El mismo	32	"	"	San Telares	100	"
B	890		El mismo	"	"	"	Fuerra C.	131	80
B	891		El mismo	7	"	"	M Galán	154	"
B	892		El mismo	"	"	"	Fuerra C.	740	"
B	893	Bayá	C. Frascino	1	A. Araciz 22		600 basos	600	"
B	894		Los mismos	8'	"	"	13 Telares	780	"
B	895		Los mismos	9	"	"	3 Berchay	240	"
B	896		Los mismos	10	"	"	2 Saugilrotos	200	"
B	897		Los mismos	26N.	"	"	100 basos	45	"
B	898		Los mismos	7	"	"	3 botas	262	"
B	899	32	Bayá Franc. Manuel	9	T. Galán 31		Mra percha mecánica	80	"
B	900		Bayá Percey Fab. de Alfama	13	"	"	Mra deshabitadora	82	"
B	901		Percha Arméniz Miguel	3'	Dr. J. Fern 28		M Telar	60	"
								73	162 38

RECARGO 32 por 100 para el Ayuntamiento		TOTAL cuota para el Tesoro y recargo municipal		5 por 100 de aumento para los gastos de formación de matrícula cobranza, etc.		10 por 100 transitorio para el Ayuntamiento		TOTAL GENERAL		Recargo transitorio 20 por 100 (Ley 11 de Marzo 1932)		Total Contribución y recargo transitorio		CORRESPONDE AL							
Pesetas	Cts.	Pesetas	Cts.	Pesetas	Cts.	Pesetas	Cts.	Pesetas	Cts.	Pesetas	Cts.	Pesetas	Cts.	AÑO		Semestre	TRIMESTRE				
														Pesetas	Cts.	Plas.	Cts.	Pesetas	Cts.		
21	775 36	89	823 34	4	421 17	6	804 80	101	119 31	13	609 60	114	428 91	7	094 51	6	964	2	873 87		
	394		1624		081		123		1828		246		2074		1035				4	977	
	5760		23460		1188		18		26448		36		30348							2	529
	1920		7920		396		6		8916		12		10116							2	529
	480		1980		99		150		2229		300		2529							2	529
	2560		10560		528		8		11888		16		13488							2	529
	5376		22140		1109		1680		24965		3360		38325							2	529
	2624		10834		541		820		12185		1640		13825							2	529
	2880		11880		594		9		13374		18		15174							2	529
	32		132		660		10		14860		20		16860							2	529
	4205		17345		868		1314		19827		2628		22455							2	529
	4928		20328		1016		1540		22884		3050		25934		25964					2	529
	246		1016		050		077		1143		154		1297		1297					2	529
	192		792		3960		60		89160		120		101160							2	529
	24960		102960		5148		78		115908		156		131508							2	529
	7680		31680		1584		24		35664		48		40464							2	529
	64		264		1320		20		29720		40		33420							2	529
	1440		5940		297		450		6687		9		7587							2	529
	14784		60984		3050		4620		68654		8240		76894		76894					2	529
	2560		10560		528		8		11888		16		13488							2	529
	2624		10834		541		820		12185		1640		13825							2	529
	1920		7920		396		6		8916		12		10116							2	529
	23	411 97	96	574 35	4	828 72	7	316 24	108	719 31	14	632 48	123	351 79	8	146 06	8	001	2	876 143	

Número de orden	Número de edición	APELLIDOS Y NOMBRES DE LOS CONTRIBUYENTES	Número del epígrafa	Calle y número de su habitación	Calle y número donde tiene establecida la industria	Profesión, industria, arte u oficio	CUOTA para el tesoro	
							Pesetas	Cts.
						Suma anterior . . .	43	162 38
B	902	Reinos Jordá José	13	Cosaf 45		Una de hilachadora	82	"
B	903	Peralta y Co. Antonio	1	"		1200 husos	1240	"
B	904	Reinos Btaul Juan	13	A. Benicla 1		Una de hilachadora	82	"
B	905	El mismo	92	"		Lavadora lana 2m ³	152	"
B	906	Reinos Lacer Cda. de Bautista	13	A. B. 7. Hacia 38		Una de hilachadora	82	"
B	907	La misma	14	"		120 husos	4920	"
B	908	La misma	14	"		104 husos rotacion	4260	"
B	909	La misma	14	"		24 mequinas	6160	"
B	910	La misma	14	"		4 mequinas de porte com.	560	"
B	911	Reinos Budo José	13	F. Gabau 11		Una de hilachadora	82	"
D	912	Botet Aura Jacqui	1	A. 2. 14		600 husos	600	"
B	913	El mismo	3	"		Un telar	60	"
B	914	El mismo	3	"		4 telares	420	"
B	915	Ria Boté Eduardo	1	Riquelme 36		600 husos	900	"
B	916	Reinos Bataquer August	3'	Alacavars 21		Un telar	60	"
B	917	Reinos Vidal Camilo	3'	B. 7. 6		Un telar	120	"
B	918	El mismo	3'	"		Un telar	60	"
B	919	Reinos Tall August	3'	C. Navarr 2'		Un telar	60	"
X	920	Reinos Barber Jacqui	1	J. 13		Un telar a mano	28	"
X	921	Riva de la Riva Gregorio de la	3'	F. Galau 14		Un telar	120	"
B	922	Roma Brat Rafael	6'	A. B. 23		Un telar 16 epm.	56	"
							47	585 38

RECARGO 32 por 100 para el Ayuntamiento		TOTAL cuota para el Tesoro y recargo municipal		5 por 100 de aumento para los gastos de formación de matrícula cobranza, etc.		10 por 100 transitorio para el Ayuntamiento		TOTAL GENERAL		Recargo transitorio 20 por 100 (Ley 11 de Marzo 1932)		CORRESPONDE AL	
Pesetas	Cts.	Pesetas	Cts.	Pesetas	Cts.	Pesetas	Cts.	Pesetas	Cts.	Pesetas	Cts.	Semestre Plas. Cts.	TRIMESTRE Pesetas Cts.
23	411 97	96 54 35	4 828 72	4 316 24	108 24	121 85	16 40	138 25	14 632 48	123 381 79	8 146 06	8001	287 61 42
	26 24	108 24	5 41	8 20	121 85	16 40	138 25	14 632 48	123 381 79	8 146 06	8001	287 61 42	
	396 80	1636 80	21 84	124	1842 64	348	3092 60	123 381 79	123 381 79	8 146 06	8001	287 61 42	
	26 24	108 24	5 41	8 20	121 85	16 40	138 25	14 632 48	123 381 79	8 146 06	8001	287 61 42	
	48 64	200 64	10 04	15 20	225 88	30 40	256 28	123 381 79	123 381 79	8 146 06	8001	287 61 42	
	26 24	108 24	5 41	8 20	121 85	16 40	138 25	14 632 48	123 381 79	8 146 06	8001	287 61 42	
	25 34	104 94	5 23	7 92	117 69	15 84	133 53	14 632 48	123 381 79	8 146 06	8001	287 61 42	
	23 23	91 23	4 79	7 26	104 88	14 52	122 40	123 381 79	123 381 79	8 146 06	8001	287 61 42	
	19 71	81 31	4 07	6 16	91 54	12 32	103 86	123 381 79	123 381 79	8 146 06	8001	287 61 42	
	1 79	4 39	0 37	0 56	8 32	1 12	9 44	123 381 79	123 381 79	8 146 06	8001	287 61 42	
	26 24	108 24	5 41	8 20	121 85	16 40	138 25	14 632 48	123 381 79	8 146 06	8001	287 61 42	
	192	492	39 60	60	891 60	120	1011 60	123 381 79	123 381 79	8 146 06	8001	287 61 42	
	19 20	49 20	3 96	6	89 16	12	101 16	123 381 79	123 381 79	8 146 06	8001	287 61 42	
	134 40	154 40	24 72	42	624 12	84	708 12	123 381 79	123 381 79	8 146 06	8001	287 61 42	
	288	1188	59 40	90	1337 40	180	1517 40	123 381 79	123 381 79	8 146 06	8001	287 61 42	
	19 20	49 20	3 96	6	89 16	12	101 16	123 381 79	123 381 79	8 146 06	8001	287 61 42	
	38 40	158 40	7 92	12	171 32	24	202 32	123 381 79	123 381 79	8 146 06	8001	287 61 42	
	19 20	49 20	3 96	6	89 16	12	101 16	123 381 79	123 381 79	8 146 06	8001	287 61 42	
	19 20	49 20	3 96	6	89 16	12	101 16	123 381 79	123 381 79	8 146 06	8001	287 61 42	
	8 96	36 96	1 81	2 80	41 61	5 60	47 21	123 381 79	123 381 79	8 146 06	8001	287 61 42	
	38 40	158 40	7 92	12	171 32	24	202 32	123 381 79	123 381 79	8 146 06	8001	287 61 42	
	19 92	73 92	3 70	5 60	83 22	11 20	94 42	123 381 79	123 381 79	8 146 06	8001	287 61 42	
	24 827 33	102 412 40	5 120 63	44 58 54	115 291 89	15 514 08	130 208 97	8 155 50	8001	306 23 36			



Número de orden	Número de adición	APELLIDOS Y NOMBRES DE LOS CONTRIBUYENTES	Número del epígrafe	Calle y número de su habitación	Calle y número donde tiene establecida la industria	Profesión, industria, arte u oficio	CUOTA para el tesoro	
							Pesetas	Cts.
						Suma anterior . . .	77585	38
B	923	Roma Brate Rafael	67	M. R. Mendez 23		Dez telares mecánicos	56	"
B	924	El mismo	72 N.	"	"	Apas. máquinas auxiliares	20	"
B	925	Lampar Qui Jorge	94	San Jorge 20		600 buses	600	"
B	926	Santolaja Casual Juan S.O.	1	La Florida 21		12 telares	420	"
B	927	El mismo	31	"	"	Una fercha	80	"
B	928	El mismo	9	"	"	3 ferchas	240	"
B	929	El mismo	9	"	"	Una fercha	80	"
B	930	56 El mismo	9	"	"	Una transversal	84	"
B	931	El mismo	11	"	"	Un tanto auxil.	316	"
B	932	El mismo	49	"	"	3 telares	462	"
B	933	El mismo	7	"	"	Un bastón	154	"
B	934	56 El mismo	7	"	"	6 telares metálicos 300 cm.	180	"
B	931	Santolaja Pérez Juan	40	Alvares 32		3 máquinas auxiliares	60	"
B	936	El mismo	72 N.	"	"	Una debilitadora	82	"
B	934	40 Sauri Boli Curique	13	C. Hernandez 49		4 telares 141 cm.	58	"
B	932	Sauri Bordera Casual	70	B. J. Gibera 34		Dez debilitadoras	164	"
B	937	Sauri y Carbonel Lucian	4, 13	B. Casanova 3		Un telar mecánico	50	"
B	940	Sauri Pérez José	28	J. Costa 24		Un telar mecánico	50	"
B	941	Sauri La Torre Rafael	30	"	24	640 buses	640	"
B	942	La Torre Walter Francisco	1	C. Cavalieri 7		Un telar mecánico	60	"
B	943	Sequi Olvera Bautista	31	M. Guano 19				
							81	444 38

RECARGO 32 por 100 para el Ayuntamiento		TOTAL cuota para el Tesoro y recargo municipal		5 por 100 de aumento para los gastos de formación de matrícula cobranza, etc.		10 por 100 transitorio para el Ayuntamiento		TOTAL GENERAL		Recargo transitorio 20 por 100 (Ley 11 de Marzo 1932)		Total Contribución y recargo transitorio		CORRESPONDE AL					
Pesetas	Cts.	Pesetas	Cts.	Pesetas	Cts.	Pesetas	Cts.	Pesetas	Cts.	Pesetas	Cts.	Pesetas	Cts.	AÑO		Semestre	TRIMESTRE		
														Pesetas	Cts.	Pesetas	Cts.	Pesetas	Cts.
24824	32	103412	70	5120	63	47585	54	115291	89	15517	08	130808	97	7155	50	80	01	20623	36
1492		4392		370		560		8822		1120		9442						2361	
640		2640		132		2		2942		4		3342						1686	
1152		4752		234		300		5349		420		6069						1514	
192		492		3960		60		8960		120		101160						25290	
23040		95040		4752		42		106992		144		121392						30348	
2560		10560		528		8		11888		16		13488						3342	
4680		31680		1584		24		35664		48		40464						10116	
2560		10560		528		8		11888		16		13488						3342	
2688		11088		554		840		12482		1680		14162						3541	
10112		41412		2085		3160		46954		6320		53254						13319	
14784		60984		3050		4020		68654		9240		77894		44894					
4928		20328		1016		1540		22884		3080		25964		25964					
5760		23460		1188		18		26748		36		30348						2584	
1920		4920		396		6		8916		12		10116						2529	
2624		10324		541		820		12185		1640		13825						3455	
1856		4556		383		580		8619		1160		9779						2440	
5248		21648		1682		1640		24370		3280		27650						6912	
16		66		330		5		4430		10		5430						2108	
16		66		330		5		4430		10		5430						2108	
30480		84480		4224		64		97164		128		107964						36945	
1920		4920		396		6		8916		12		10116						2529	
26168	76	107946	14	5397	30	8177	74	121521	18	16355	48	137876	66	9194	68	9687	32	122	22

Número de orden	Número de adición	APELLIDOS Y NOMBRES DE LOS CONTRIBUYENTES	Número del epígrafe	Calle y número de su habitación	Calle y número donde tiene establecida la industria	Profesión, industria, arte u oficio	CUOTA para el tesoro	
							Pesetas	Cts.
						Suma anterior . . .	81	444 38
X	944	Señor Santaya Pascual	99	S. Seguir 10		Fábrica sacudadora	264	..
B	945	Señora Serra Gajel	68	Alameda 29		2 Telares 20 ^{ta} m.	4920	
B	946	Los mínimos	492	" "		2 Telares 30 ^{ta} m.	32	..
B	947	Los mínimos	42 N.	" "		3 máquinas a vapor	60	..
B	948	Señora Esteban Francisco	26 ³	" 46		100 kilos de telas	80	..
B	949	Señor Carbonell Aquilino	80	F. Galán 4		Blancos hilados tejidos	374	..
B	950	Señor y C ^{ta} S. en C.	1	A. Otero 26		1200 kilos	1200	..
B	951	Los mínimos	3'	" "		20 telares mecánicos	1200	..
B	952	Los mínimos	9	" "		2 Perchas	160	..
B	953	Los mínimos	13	" "		2 deshiladoras	164	..
B	954	Los mínimos	26	" "		240 kilos de telas	108	..
B	955	Los mínimos	492	" "		Un trío a vapor	316	..
B	956	Los mínimos	89	" "		Una prensa	66	..
B	957	Los mínimos	7'	" "		Un Catau	154	..
B	958	Señor Bernaudín Domobau	1	A. Otero 14		900 kilos	900	..
B	959	Los mínimos	3	" "		10 telares mecánicos	600	..
B	960	Señor y Señora	2 ³	F. Otero 20		Un Telar	56	..
B	961	Los mínimos	3'	" "		Un Telar	60	..
B	962	Los mínimos	46	" "		100 kilos	144	..
B	963	Señor de Ricardo Otero	40 ³	F. Galán 71		Telares a vapor de 80 y 70 ^{ta} m.	60	..
B	964	Señor Sobrino de Otero	1	Loporta 14		500 kilos	600	..
							88	454 58

RECARGO 32 por 100 para el Ayuntamiento		TOTAL cuota para el Tesoro y recargo municipal		5 por 100 de aumento para los gastos de formación de matrícula cobranza, etc.		10 por 100 transitorio para el Ayuntamiento		TOTAL GENERAL		Recargo transitorio 20 por 100 (Ley 11 de Marzo 1932)		CORRESPONDE AL AÑO								
Pesetas	Cts.	Pesetas	Cts.	Pesetas	Cts.	Pesetas	Cts.	Pesetas	Cts.	Pesetas	Cts.	Semestre	TRIMESTRE							
												Plas.	Cts.	Pesetas	Cts.					
26	168 76	107	946 14	5392	30	8177	44	121	521 11	16	355 48	137	876 66	9	194 08	9687	32	123 22		
	84 N ^o	348	48	1743		2640		392	30	52	80	445	10				111	27		
	25	34		104	54	5	33	772		117	69	15	84				133	53		
	10	24		22	34	2	11	320		44	55	6	40				53	95		
	19	20		79	20	3	96	6		89	16	12					101	16		
	25	60		105	60	5	98	8		111	88	16					134	88		
	119	68		493	68	24	68	3740		555	76	44	80				630	56		
	384			1534		47	30	120		1788	20	240					2023	20		
	384			1534		47	30	120		1788	20	240					2023	20		
	51	20		211	20	10	56	16		287	46	32					267	76		
	52	48		216	48	10	83	1640		248	71	32	80				246	51		
	34	16		142	16	7	13	1080		160	49	21	60				182	09		
	101	12		211	12	20	86	3160		469	58	63	20				532	88		
	21	12		77	12	4	36	660		98	08	13	20				111	28		
	49	28		203	28	10	16	1540		228	84	30	80				259	64		
	288			1138		59	40	90		1337	40	180					1517	40		
	102			492		39	60	60		891	60	120					1011	60		
	14	92		43	92	3	69	560		83	21	11	20				94	41		
	19	20		79	20	3	96	6		89	16	12					101	16		
	460	8		1900	8	9	50	1440		213	98	28	80				242	78		
	19	20		79	20	3	96	6		89	16	12					101	16		
	19	2		49	2	3	96	50		891	60	120					1011	60		
	28	305 46		116	760 04	5834	99	8845	46	131	443 47	17	670 92	147	134 41	9453	72	9687	34	871 73



Número de orden	Número de adición	APELLIDOS Y NOMBRES DE LOS CONTRIBUYENTES	Número del epígrafe	Calle y número de su habitación	Calle y número donde tiene establecida la industria	Profesión, industria, arte u oficio	CUOTA para el tesoro	
							Pesetas	Cts.
						Suma anterior . . .	88	454 58
B	905	Enrol Lebrino de Cuadros	3'	Laporta 14		9 Telares	5	40 "
B	906	Enrol López Eduardo	35	M. P. Norte 7		Telares mecánicos, tejidos algodón	100	" "
B	907	Enrol Sol Rayo S. O.	83	R. B. Norte 6		Fábrica de botones y corapiés	1	654 "
B	908	El minino	39	" "		Una telacha sus propios	66	" "
B	909	Enrol Olmos Vicente	1	J. Costa 18		500 trusas	600	" "
B	910	El minino	3'	" "		4 Telares	2	40 "
B	911	Telar Santaver Aguinal	13	Melino Chorrador		Una destiladora	82	" "
B	912	Vicente Quinteros Serafina	68	C. Norte 21		Un Telar 4/4m.	16	20 "
B	913	Vicente Tola de Fernanda	13	O. Araciz 11		3 destiladoras	2	45 "
B	914	La minino	79	" "		Tejido casero	4	920 "
B	915	Mañana Borroal Antonio	68	Almuerzo 1		10 Telares 5/8m.	199	08 "
B	916	El minino	42N.	" "		3 máquinas auxiliares	60	" "
B	917	Mañana Carbo Conrado	80	R. República 2N		Obanguero	3	74 "
B	918	Vicente Porras Antonio	3'	O. Almuerzo 39		2 Telares	1	20 "
B	919	El minino	40'	" "		28 Telares 1,213 3/4m.	7	30 80 "
B	920	El minino	42N.	" "		11 máquinas auxiliares	2	00 "
B	921	Tola de Aguinal Consuelo Lucar	13	O. Araciz 17		Una destiladora	82	" "
B	922	Vicente Bolívar Vicente	67	Sordana 7		Un Telar 10 3/4m.	2	8 "
B	923	Zaragoza Lara Anacleto	31	O. Araciz 8		6 Telares mecánicos	3	60 "
B	924	El minino	9	" "		Una ferria	80	" "
							94	381 80

RECARGO 32 por 100 para el Ayuntamiento		TOTAL cuota para el Tesoro y recargo municipal		5 por 100 de aumento para los gastos de formación de matrícula cobranza, etc.		10 por 100 transitorio para el Ayuntamiento		TOTAL GENERAL		Recargo transitorio 20 por 100 (Ley 11 de Marzo 1932)		Total Contribución y recargo transitorio		CORRESPONDE AL					
Pesetas	Cts.	Pesetas	Cts.	Pesetas	Cts.	Pesetas	Cts.	Pesetas	Cts.	Pesetas	Cts.	Pesetas	Cts.	AÑO		Semestre	TRIMESTRE		
														Pesetas	Cts.	Ptas.	Cts.	Pesetas	Cts.
28	305 46	116	760 04	5	837 99	8	845 46	131	443 49	17	690 92	149	134 41	94	53 72	95	87	34	371 73
172	80	412	80	31	64	5	4	802	44	115		910	44					22	961
32	"	132	"	6	50	10	"	145	60	20	"	168	60						
529	28	2173	38	109	16	165	40	2457	84	330	80	2488	64						
21	12	84	12	4	36	6	60	98	03	13	20	111	28						
192	"	492	"	39	60	60	"	891	60	120	"	1011	60						
46	80	316	80	15	85	24	"	356	65	48	"	404	65						
26	24	108	24	5	40	8	20	101	84	16	40	138	24						
5	19	21	39	1	08	1	62	24	07	3	24	24	33						
78	72	324	72	16	24	24	60	365	56	49	20	414	96						
15	74	64	94	3	35	4	22	43	11	9	84	82	95						
63	71	262	79	13	14	19	91	298	84	39	82	335	66						
19	20	79	20	3	96	6	"	89	16	12	"	101	16						
119	68	493	68	24	68	34	40	558	76	44	80	630	56						
38	40	158	40	7	92	12	"	178	32	24	"	202	32						
233	86	964	66	47	23	43	08	1085	97	146	16	1232	13						
96	"	396	"	19	70	30	"	447	70	60	"	505	80						
26	24	108	24	5	41	8	20	121	85	16	40	138	25						
8	96	36	96	1	85	2	80	21	61	5	60	24	21						
115	20	447	20	23	76	36	"	534	96	42	"	606	96						
21	60	101	60	5	28	8	"	118	88	16	"	134	88						
30	202 20	124	584 06	62	2920	9	438 19	140	251 45	18	876 38	159	127 83	94	53 72	110	54	37	363 25

FOLIO 47

Número de orden	Número de adición	APELLIDOS Y NOMBRES DE LOS CONTRIBUYENTES	Número del epígrafe	Calle y número de su habitación	Calle y número donde tiene establecida la industria	Profesión, industria, arte u oficio	CUOTA para el tesoro	
							Pesetas	Cts.
		Clase 2ª						
						Suma anterior	94	381 86
985		Batole S. en C.	H	Alguaraz 26		fábrica filtros, atambor	410	"
986		Sorreneda Hermanos	H	C. de Casti 13		" " "	410	"
987		Quirós Páez Príncipe	H	Bozal 41		" " "	410	"
988		Ortola Jordá Casimiro	10	Cuda de punto 31		fábrica botas	206	"
989		Rauert Cortés Fernando	10	Pr. el campo 41		" " "	206	"
990		Lauz y Carbonell sucesores	10	B. Barrocas 3		" " "	206	"
		Clase 3ª						
991		Albors Ferrandis Vicenta	38	Alicante 3		Im. H.	200	"
992		Albors Rodau Remigio	38	R. Albors		Im. H.	200	"
993		El animo	38N.	"		Taller auxiliar	50	"
994		Antón Cantó Julia	38	Alcamora 11		Im. H.	300	"
995	83	Aznar Páez y Albors S. O. 31.	38	B. G. Casote 2		Im. H.	400	"
996	162	Sorreneda Sorreneda Robert	38	Cuda de punto 31		Im. H.	200	"
997		Ferrandis Batola José	38N.	B. H. Gibert		Taller auxiliar	50	"
998		Tejedor de Amador Aracil	38N.	Alguaraz 26		Taller auxiliar	50	"
999		El animo	"	"		Fuercia C.	250	"
1000		Tejedor de José Barónat	38	C. H. Olivé 31		Correría 6 H.	1660	"
							99	242 36

RECARGO 32 por 100 para el Ayuntamiento		TOTAL cuota para el Tesoro y recargo municipal		5 por 100 de aumento para los gastos de formación de matrícula cobranza, etc.		10 por 100 transitorio para el Ayuntamiento		TOTAL GENERAL		Recargo transitorio 20 por 100 (Ley 11 de Marzo 1932)		CORRESPONDE AL							
Pesetas	Cts.	Pesetas	Cts.	Pesetas	Cts.	Pesetas	Cts.	Pesetas	Cts.	Pesetas	Cts.	AÑO	Semestre	TRIMESTRE					
												atlas	Cts.	Ptas.	Cts.	Pesetas	Cts.		
30	202 20	124	584 06	6	239 30	9	231 19	140	251 25	18	876 38	159	124 83	9	458 72	110	54	37	353 25
	131 20	541 20	2406	41	"	609 26	82	691 26											172 82
	131 20	541 20	2406	41	"	609 26	82	691 26											172 82
	131 20	541 20	2406	41	"	609 26	82	691 26											172 82
	65 92	241 92	1360	20	60	306 12	41 20	347 32											86 53
	65 92	241 92	1360	20	60	306 12	41 30	347 32											86 53
	65 92	241 92	1360	20	60	306 12	41 30	347 32											86 53
	64	264	1320	20	"	294 20	40	334 20											84 30
	64	264	1320	20	"	294 20	40	334 20											84 30
	16	66	330	5	"	74 30	10	84 30											21 07
	64	264	1320	20	"	294 20	40	334 20											84 30
	128	528	2640	40	"	594 40	80	674 40											168 00
	64	264	1320	20	"	294 20	40	334 20											84 30
	16	66	330	5	"	74 30	10	84 30											21 07
	16	66	330	5	"	74 30	10	84 30											21 07
	81	331	017	025		373	050	423				2123							21 07
	131 20	2191 20	10956	166	"	2466 76	332	2798 76											699 69
31	425 57	130	999 93	6	550 01	99	2424 24	127	474 18	19	848 48	167	322 66	9	457 95	110	54	39	410 91



FOLIO 16

Número de orden	Número de adición	APELLIDOS Y NOMBRES DE LOS CONTRIBUYENTES	Número del epígrafe	Calle y número de su habitación	Calle y número donde tiene establecida la industria	Profesión, industria, arte u oficio	CUOTA para el tesoro	
							Pesetas	Cts.
						Suma anterior . . .	99	24236
B 1001		Hijas de Salvador Domínguez	38 N.	La Florida 15		Callar auxiliar	50	"
B 1002		Quiró Hermanos	31	O. Jordá		Am. exhibito 62 d/fin.	547	40
B 1003		Quinter y Casaburg	38	Rodó		Q. H.	400	"
B 1004		Castor Vilaplana Jorge	61 ^a	J. Costa 88		Am. maquinaria repita mano	50	"
B 1005	1035	Bera López Gigaberto	37	Riego 30		Am. H.	300	"
B 1006		Bera y C.ª Lora	38	Mejico 2		Q. H.	400	"
B 1007		Bio Antón Felice	38	Bi. euangari 4		Q. H.	600	"
B 1008		Rodó Hermanos	31 N.	O. Berada 8		Q. exhibito 400 d/fin.	920	"
B 1009		Los mineros	37	" "		Q. H.	1500	"
B 1010		Los mineros	41 N.	" "		Am. completo	150	"
B 1011		Seguí y C.ª Francisco	38	R. G. Cautó 2		Q. H.	800	"
B 1012		Soler y C.ª S. en C.	38 N.	O. Alborn 26		Callar auxiliar	50	"
B 1013		Felice Hijos etc F.ª Blau	38	R. 14 Albu 473		Q. H.	400	"
B 1014		Los mineros	41 N.	" "		Am. completo	150	"
B 1015		Felice de Rodó Cantauer	31 N.	O. Jordá 16		Am. exhibito 60 d/fin.	271	"
B 1016		Los mineros	37	" "		Q. H.	400	"
Clase 4ª								
B 1017		Alexer Quobres Ramón	31 N.	O. Jordá 31		Am. tierra 50 d/fin.	115	50
B 1018		Antón Cautó Julio	31 N.	O. Berada 5		" " 100 d/fin.	330	"
							106	67626

RECARGO 32 por 100 para el Ayuntamiento		TOTAL cuota para el Tesoro y recargo municipal		5 por 100 de aumento para los gastos de formación de matrícula cobranza, etc.		10 por 100 transitorio para el Ayuntamiento		TOTAL GENERAL		Recargo transitorio 20 por 100 (Ley 11 de Marzo 1932)		Total Contribución y recargo transitorio		CORRESPONDE AL											
Pesetas	Cts.	Pesetas	Cts.	Pesetas	Cts.	Pesetas	Cts.	Pesetas	Cts.	Pesetas	Cts.	Pesetas	Cts.	AÑO		Semestre	TRIMESTRE								
														Pesetas	Cts.	Plas.	Cts.	Pesetas	Cts.						
31	5757	130	999	65	50	9	224	127	474	19	848	167	322	9	457	110	54	39	410	91					
16	"	66	"	330	"	5	"	4	30	10	"	8	430							2107					
195	16	422	56	36	13	5	44	818	43	109	68	922	91							230	73				
128	"	528	"	26	40	40	"	594	40	80	"	674	40							168	60				
16	"	66	"	330	"	5	"	4	30	10	"	8	430							21	08				
64	"	264	"	1320	"	30	"	297	20	40	"	337	20							8	430				
128	"	128	"	2640	"	40	"	594	40	80	"	674	40							168	60				
192	"	492	"	3960	"	60	"	891	60	120	"	1011	60							212	90				
294	40	1214	40	60	71	92	"	1367	11	194	"	1551	11							387	48				
512	"	2112	"	10560	"	160	"	2377	60	320	"	2697	60							674	40				
48	"	198	"	990	"	17	"	222	90	30	"	252	90							63	23				
256	"	1056	"	5280	"	80	"	1188	80	160	"	1348	80							337	20				
16	"	66	"	330	"	5	"	4	30	10	"	8	430							21	08				
128	"	528	"	2640	"	40	"	594	40	80	"	674	40							168	60				
48	"	198	"	990	"	17	"	222	90	30	"	252	90							63	23				
86	92	354	92	1779		27	10	402	71	52	20	456	91							114	23				
128	"	528	"	2640	"	40	"	594	40	80	"	674	40							168	60				
36	96	152	46	762		11	5	141	63	23	10	194	73							28	68				
105	60	435	60	2175		33	"	490	38	66	"	556	38							139	10				
34	136	41	140	812	67	4	04	1066	63	158	520	94	9133	36	179	85	620	9	457	95	110	54	42	544	30

Número de orden	Número de adición	APELLIDOS Y NOMBRES DE LOS CONTRIBUYENTES	Número del epígrato	Calle y número de su habitación	Calle y número donde tiene establecida la industria	Profesión, industria, arte u oficio	CUOTA para el tesoro	
							Pesetas	Cts.
						Suma anterior . . .	106	676 20
H	1019	Aracil Laureano Jermán	1	A. H. Alving 21		Una máquina cepillar, en fábrica	200	"
H	1020	El mismo	3ª N.	"	"	Una sierra 86 cm.	132	"
B	1021	Borob Lombroso José	1	C. Nolas 4		Una máquina cepillar	100	"
H	1022	Caudilla Apolonia Antonio	3ª N.	C. y Ribera 7		Una sierra 107 cm.	176 50	"
H	1023	El mismo	3ª N.	"	"	Una sierra 50 cm.	33	"
H	1024	baute Gasotbur Federico	3	Sau Jorge 22		Una sierra 99 cm.	326 70	"
H	1025	El mismo	3ª N.	"	"	Una sierra 139 cm.	311 80	"
B	1026	Ferrer Queneris José	1	R. galeas 30		Una máquina cepillar	100	"
B	1027	Carica Ojeda Quique	1	M. G. Horta 54		2 máquinas cepillar	200	"
B	1028	El mismo	3ª N.	"	"	Una sierra 97 cm.	123 70	"
B	1029	Carria Triplana Emilio	1	D. Galan 127		Una máquina cepillar	100	"
B	1030	Gasotbur Barrolo Juan	1	C. Berasta 10		4 máquinas en fábrica	200	"
B	1031	El mismo	3ª N.	"	"	Una sierra 97 cm.	123 70	"
B	1032	Hijos de José Beronot	1	A. H. Alving 21		Una máquina cepillar	100	"
B	1033	El mismo	3ª N.	"	"	Una sierra 97 cm.	206 2	"
B	1034	Jorda Fernando Antonio	3ª N.	"	32	Una sierra 60 cm.	99	"
B	1035	Julia Triplana José	1	C. Hermandad 54		201 máquinas cepillar	200	"
B	1035	Béctor Esteban Jermán	1	O. Juncos 14		201 máquinas fabricar	200	"
B	1037	El mismo	3ª N.	"	"	Una sierra 70 cm.	115 50	"
B	1038	Reolés Bernabé	1	C. Berasta 8		201 máquinas cepillar	200	"
B	1039	El mismo	3ª N.	"	"	Una sierra 70 cm.	115 50	"
							110	054 48

RECARGO 32 por 100 para el Ayuntamiento		TOTAL cuota para el Tesoro y recargo municipal		5 por 100 de aumento para los gastos de formación de matrícula cobranza, etc.		10 por 100 transitorio para el Ayuntamiento		TOTAL GENERAL		Recargo transitorio 20 por 100 (Ley 11 de Marzo 1932)		CORRESPONDE AL			
Pesetas	Cts.	Pesetas	Cts.	Pesetas	Cts.	Pesetas	Cts.	Pesetas	Cts.	Pesetas	Cts.	Aos.	Cts.	Semestre Ptas. Cts.	TRIMESTRE Pesetas Cts.
34	136 41	140	812 67	7	046 64	10	667 63	158	520 24	21	335 26	179	856 20	9	468 30
64	"	264	"	1320	"	20	"	294 20	40	"	337 20				84 30
42	24	144 24		872		1320		196 16	3640		222 56				57 64
32	"	132	"	660	"	10	"	148 60	20	"	168 60				42 15
56	50	233 00		1165		1465		262 35	35 31		297 66				44 41
-	10 56	43 56		218		320		49 04	6 60		55 64				13 91
-	104 54	431 24		2150		3267		485 47	65 34		550 81				134 40
99	90	411 65		2058		3119		463 42	6233		525 80				131 45
32	"	132	"	660	"	10	"	148 60	20	"	168 60				42 15
64	"	264	"	1320	"	20	"	294 20	40	"	337 20				84 30
39	60	168 35		817		1237		183 89	2475		208 64				52 16
32	"	132	"	660	"	10	"	148 60	20	"	168 60				42 15
128	"	528	"	2640	"	40	"	594 40	80	"	674 40				168 60
39	60	168 35		817		1237		183 89	2474		208 64				52 16
32	"	132	"	660	"	10	"	148 60	20	"	168 60				42 15
660		2722		136		206		30 64	412		34 46			17 38	
31	68	130 68		654		990		147 12	1930		166 92				41 73
64	"	264	"	1320	"	20	"	294 20	40	"	337 20				84 30
64	"	264	"	1320	"	20	"	294 20	40	"	337 20				84 30
36	96	152 46		762		1115		171 63	2310		194 73				48 68
64	"	264	"	1320	"	20	"	294 20	40	"	337 20				84 30
36	96	152 46		762		1115		171 63	2310		194 73				48 68
35	214 5	145 241 93		7263 61		11005 45		163 540 99	23010 90		185 551 89			9	457 95
														12	793
															43 959 52



FOLIO 11

Número de orden	Número de adición	APELLIDOS Y NOMBRES DE LOS CONTRIBUYENTES	Número del epígrafe	Calle y número de su habitación	Calle y número donde tiene establecida la industria	Profesión, industria, arte u oficio	CUOTA para el tesoro	
							Pesetas	Cts.
						Suma anterior	124	931 13
B	1070	Pardo Jorda Miguel	10	A. Arce 24		Notario	520	"
B	1071	Pérez Quijano Blas	10	" 22		"	520	"
X	1072	Lucena de Juan Andrés Bautista	19	P. Barahona 2		Q. Químicos médicos	118	"
X	1073	Alonso Blázquez Manuel	19	L. Libertad		Una fábrica de azúcar	92	"
X	1074	Padua Motta Leopoldo	19	P. Barahona 22		"	92	"
X	1075	Padua Vicent Leopoldo	19	L. Barahona 3		"	92	"
X	1076	Abad Botella Bitor	21	L. Libertad 31		Fábrica chocolatería y helados	132	"
X	1077	Gilbert Sibacaba F.º	21	C. de Car. 14 35		"	132	"
X	1078	Amador Barrio Rafael	21	Arce curay 31		"	132	"
X	1079	Pérez Moray Antonio	21	L. Libertad 32		"	264	"
X	1080	Titabana Caranmex Juanita	21	L. Laurina 6		"	132	"
X	1081	Hernández José	33	Calagaran 10		Fábrica motor granal y helados	420	"
X	1082	300 Botella Moya Antonio	33	Molino Barahona		Molino una fábrica	28	"
X	1083	El Amigo		"		Fuerna C.	240	"
X	1084	Coloma Garcia Gregorio	40	B. P. Gilbert		Fábrica barahona 33 d. m.	2184	"
X	1085	Botello Pastor Bernando	42	P. Quintero 39		Químicos, extractos, farm.	278	"
X	1086	Barahona Titabana Vicenta	42	F. Galán 9		"	278	"
X	1087	7. Clement Abel María	42	" 161		"	278	"
X	1088	Domenich Navarro Pedro	42	L. Laurina 18		"	278	"
B	1089	Domenich Pérez Francisco	42	J. Driente 12		"	278	"
X	1090	Gaudin Calabing Josefa	42	Dr. J. Lora 22		"	278	"
							131	531 53

RECARGO 32 por 100 para el Ayuntamiento		TOTAL cuota para el Tesoro y recargo municipal		5 por 100 de aumento para los gastos de formación de matrícula cobranza, etc.		10 por 100 transitorio para el Ayuntamiento		TOTAL GENERAL		Recargo transitorio 20 por 100 (Ley 11 de Marzo 1932)		Total Contribución y recargo transitorio		CORRESPONDE AL					
Pesetas	Cts.	Pesetas	Cts.	Pesetas	Cts.	Pesetas	Cts.	Pesetas	Cts.	Pesetas	Cts.	Pesetas	Cts.	AÑO		Semestre	TRIMESTRE		
														Pesetas	Cts.	Plaz. Cts.	Pesetas	Cts.	
39	977 97	104	909 10	8	245 47	12	493 12	185	647 69	24	986 24	210	633 98	12	296 43	12	792	49	121 92
168	32	694	32	34	72	12	60	481	64	105	20	886	84						221 71
168	32	694	32	34	72	12	60	481	64	105	20	886	84						221 71
10	56	268	56	10	43	15	80	234	79	81	60	206	39						66 60
29	44	121	44	6	07	9	20	136	71	18	40	155	11						38 78
29	44	121	44	6	07	9	20	136	71	18	40	155	11						38 78
29	44	121	44	6	07	9	20	136	71	18	40	155	11						38 78
42	24	174	24	8	71	13	20	196	15	26	40	222	55						55 64
42	24	174	24	8	71	13	20	196	15	26	40	222	55						55 64
42	24	174	24	8	71	13	20	196	15	26	40	222	55						55 64
84	48	348	48	17	42	26	40	392	30	52	80	445	10						111 27
42	24	174	24	8	71	13	20	196	15	26	40	222	55						55 62
134	40	554	40	24	72	42	"	624	12	84	"	708	12						177 03
15	36	63	36	3	17	4	80	71	33	9	60	80	93						20 23
0	47	3	17	0	16	0	24	3	57	0	48	4	05	4	05				
595	88	2872	88	144	14	218	40	3245	42	436	80	3682	32						920 55
88	96	366	96	18	35	27	80	413	11	55	60	468	71						117 18
88	96	366	96	18	35	27	80	413	11	55	60	468	71						117 18
88	96	366	96	18	35	27	80	413	11	55	60	468	71						117 18
88	96	366	96	18	35	27	80	413	11	55	60	468	71						117 18
88	96	366	96	18	35	27	80	413	11	55	60	468	71						117 18
42	090 10	173	621 63	8	681 10	13	153 16	195	455 89	26	306 32	221	762 21	12	294 48	12	792	52	302 98

Número de orden	Número de adición	APELLIDOS Y NOMBRES DE LOS CONTRIBUYENTES	Número del epígrafe	Calle y número de su habitación	Calle y número donde tiene establecida la industria	Profesión, industria, arte u oficio	CUOTA para el tesoro	
							Pesetas	Cts.
						Suma anterior	131	531 53
1091		García Berg Elvira	42	P. B. Cauas		Armadura, cilindro y bomo	278	"
1092		García Robert Francisco	42	R. Baranera 26		" y "	186	"
1093		García Luis Luis	42	Laquey, Arguñan 16		" y "	186	"
B 1094		Herradura Mariano José	42	Servaf 13		" cilindro y bomo	278	"
B 1095		Jordá Laudela José	42	R. Aguirre 6		" " "	278	"
1096		Jordá Soledad Blas	42	P. Hernandez		" " "	"	"
1097		Jordá Hernandez F.º	42	P. Arguñan 18		Cilindro y bomo	188	"
1098		Jordá Lopez Rafael	42	Rival 14		Armadura, cilindro y bomo	278	"
1099		Lillo Francisco Pablo	42	Barricada 17		" y bomo	212	"
B 1100		Macen Mario Francisco	42	R. Baranera 3		Cilindro y bomo	188	"
1101		Maipi Berg Francisco	42	F. Lopez 19		Armadura, cilindro y bomo	278	"
1102		Quilina María Angel	42	R. Baranera 32		" " "	278	"
1103		Morales Obad Ricardo	42	R. Aguirre 105		" " "	"	"
B 1104		Moya Casa Vicente	42	Alcazar		" bomo y fonda	140	50
1105		Parraat Gaudia José	42	Alcazar 24		" y bomo	212	"
1106		Paya Antonio Manuel	42	Libertad 35		" cilindro y bomo	278	"
1107		Pérez Gil José	42	Gongara		" " "	278	"
B 1108	26	Pico Bernabéu Carlos	42	Dr. Arguñan 10		" " "	278	"
1109		Pila Domenech Vicente	42	M. R. Monte 48		" " "	278	"
B 1110		Richard José	42	E. Arles 9		Cilindro	66	"
1111		Ripoll Ferrandiz Enrique	42	P. Baranera 16		Armadura y bomo	212	"
							136	777 03

RECARGO 32 por 100 para el Ayuntamiento		TOTAL cuota para el Tesoro y recargo municipal		5 por 100 de aumento para los gastos de formación de matrícula, cobranza, etc.		10 por 100 transitorio para el Ayuntamiento		TOTAL GENERAL		Recargo transitorio 20 por 100 (Ley 11 de Marzo 1932)		CORRESPONDE AL	
Pesetas	Cts.	Pesetas	Cts.	Pesetas	Cts.	Pesetas	Cts.	Pesetas	Cts.	Pesetas	Cts.	Semestre	TRIMESTRE
										Pesetas	Cts.	Pesetas	Cts.
42	090 10	172	621 63	8	681 10	13	153 16	195	455 89	26	366 32	221	762 21
	88 96		366 96		18 35		27 80		413 11		55 60		468 71
	19 52		241 52		12 27		18 60		276 39		37 20		313 59
	88 96		366 96		18 35		27 80		413 11		55 60		468 71
	88 96		366 96		18 35		27 80		413 11		55 60		468 71
	88 96		366 96		18 35		27 80		413 11		55 60		468 71
	50 56		208 56		10 42		15 80		234 78		31 60		266 38
	88 96		366 96		18 35		27 80		413 11		55 60		468 71
	67 84		279 84		14 "		21 20		315 04		42 40		357 44
	50 56		208 56		10 42		15 80		234 78		31 60		266 38
	88 96		366 96		18 35		27 80		413 11		55 60		468 71
	88 96		366 96		18 35		27 80		413 11		55 60		468 71
	142 96		712 46		35 67		54 05		803 18		103 10		911 28
	67 84		279 84		14 "		21 20		315 04		42 40		357 44
	88 96		366 96		18 35		27 80		413 11		55 60		468 71
	88 96		366 96		18 35		27 80		413 11		55 60		468 71
	88 96		366 96		18 35		27 80		413 11		55 60		468 71
	88 96		366 96		18 35		27 80		413 11		55 60		468 71
	21 12		87 12		4 35		6 60		98 08		13 20		111 28
	67 84		279 84		14 "		21 20		315 04		42 40		357 44
43	775 38	180	593 41	9	287 71	13	679 81	203	281 93	27	359 62	230	641 55
												12	294 48
												12	792
												54	522 81



CORRESPONDE AL

Semestre TRIMESTRE

Pesetas Cts. Pesetas Cts.

Número de orden	Número de adición	APELLIDOS Y NOMBRES DE LOS CONTRIBUYENTES	Número del epígrafe	Calle y número de su habitación	Calle y número donde tiene establecida la industria	Profesión, industria, arte u oficio	CUOTA para el tesoro	
							Pesetas	Cts.
						Suma anterior . . .	155 698 07	
B	1151	Elaplana Alirí Jomac	24	M. Corregosa 21.		Proprietario de un negocio	180 "	
Clase 11:								
	1152	Baldé y C ^{ta} . S. en C.	14			T ^{ca} . de electricidad que propio	2320	1385
	1153	Domenich Hermanos	14			" " "	3380	1771
B	1154	Lator Sautz hijo de P ^{to}	14			" " "	6885	3740
B	1155	Stojin Colomer y C ^{ta}	14			" " "	22102	8951
B	1156	Canter Espi Jiménu	14			" " "	4681	1897
B	1157	Pla Boté Edwards	14			" " "	4610	1967
B	1158	Tala de Ferrnand Vicent	14			" " "	1474	601
B	1159	Tala de Guals Castany, C ^{ta}	14			" " "	6508	2635
B	1160	Jiménu Belletta Vicent	14	L'Espartero 20		Alquilador de fincas 300 M ²		14780
B	1161	Imbert Dominguez y J ^o	4	M. B. Montó 25		" " "	387 75 75	22350
Clase 12:								
B	1162	59 Arria Maria Cardero	2	Empedra 2		f ^{ca} de hilo 30 kg. hora		500 25
B	1163	Quartanas Segur Francisco	2	M. Ferral 1		" " 30 " "		500 25
B	1164	2 Quartanas Corregosa Ferrnand	2	Sempere		" " 30 " "		500 25
X	1165	Sempere Blaugua Felix	6	M. Corregosa 7		Oficina auxiliar		114 "
							158 151 39	

RECARGO 32 por 100 para el Ayuntamiento		TOTAL cuota para el Tesoro y recargo municipal		3 por 100 de aumento para los gastos de formación de matrícula cobranza, etc.		10 por 100 transitorio para el Ayuntamiento		TOTAL GENERAL		Recargo transitorio 20 por 100 (Ley 11 de Marzo 1932)		Total Contribución y recargo transitorio		CORRESPONDE AL				
Pesetas	Cts.	Pesetas	Cts.	Pesetas	Cts.	Pesetas	Cts.	Pesetas	Cts.	Pesetas	Cts.	Pesetas	Cts.	AÑO		Semestre	TRIMESTRE	
										Pesetas	Cts.	Pesetas	Cts.	Pesetas	Cts.	Pesetas	Cts.	
49 823 39		205 521 46		10 276 09		15 569 81		231 367 85		31 139 62		262 506 98		15 524 92	127 92	61 681 55		
54 60		334 60		11 88		18 "		364 48		36 "		308 48						71 87
2 27		17 62		0 88		1 33		19 23		2 65		22 49						11 25
5 02		20 73		1 04		1 57		23 34		3 14		26 48						13 24
8 88		35 58		1 83		2 77		41 18		5 54		46 72						11 63
28 65		118 16		5 90		8 95		133 01		17 90		150 91						37 43
6 02		27 05		1 35		1 90		28 20		3 80		32 "						16 "
5 97		24 64		1 24		1 87		27 77		3 74		31 49						15 77
1 92		7 93		0 40		0 60		8 93		1 20		10 13		10 13				
8 42		34 77		1 74		2 64		39 77		5 28		44 43						11 11
57 22		235 02		11 80		17 94		255 70		35 76		301 45						75 36
71 52		295 02		14 77		22 35		332 12		44 70		376 82						94 20
160 08		660 33		33 02		50 02		743 37		100 05		843 42						210 85
160 08		660 33		33 02		50 03		743 38		100 05		843 43						210 85
160 08		660 33		33 02		50 03		743 38		100 05		843 43						210 85
49 28		202 23		10 16		15 40		227 84		30 80		259 64						64 91
50 608 46		208 759 85		10 438 02		15 815 15		235 013 02		31 630 29		266 643 31		15 535 05	124 18	62 834 93		

Número de orden	Número de adición	APELLIDOS Y NOMBRES DE LOS CONTRIBUYENTES	Número del epígrafe	Calle y número de su habitación	Calle y número donde tiene establecida la industria	Profesión, industria, arte u oficio	CUOTA para el tesoro	
							Pesetas	Cts.
						Suma anterior	158	151 39
+	1156	Soler Coma Trinita	8	M. Benedit		Fábrica pedana	274	"
B	1167	Barrachina Soler José	10	F. Gualera		Fábrica de paños para trajes	264	"
B	1168	Quintanilla Pera Angustina	10	J. Casó A		" " " 2 "	528	"
B	1169	Soler Saguer Coma	10	A. Bracif A		" " " 2 "	528	"
B	1170	Soler Soler Brusa	17	O. Brusa 20		3 molinos	120	"
+	1171	Somenech Somenech	27	C. de Carrión		Fábrica de paños para trajes	66	"
+	1172	Quintanilla Soler Ricardo	25 ^a	Cosaf 78		3 molinos	225	"
Cosaf Sanja Cercera							160	156 39

RECARGO 32 por 100 para el Ayuntamiento		TOTAL cuota para el Tesoro y recargo municipal		5 por 100 de aumento para los gastos de formación de matrícula cobranza, etc.		10 por 100 transitorio para el Ayuntamiento		TOTAL GENERAL		Recargo transitorio 20 por 100 (Ley 11 de Marzo 1932)		CORRESPONDE AL								
Pesetas	Cts.	Pesetas	Cts.	Pesetas	Cts.	Pesetas	Cts.	Pesetas	Cts.	Pesetas	Cts.	PRESIDENCIA G.N.T.		Semestre		TRIMESTRE				
												Has.	Cts.	Has.	Cts.	Pesetas	Cts.			
50	60846	208	759.85	10	438.02	15	815.15	225	013.02	31	630.29	260	643.31	15	535.05	18	416	63	684.99	
	8768		36168		1868		2740		40716		5480		46196						111	47
	9448		34848		1743		2640		37231		5280		44511						111	28
	16896		69696		3485		5280		77461		10560		89021						222	57
	16896		69696		3485		5280		77461		10560		89021						222	57
	3840		11840		792		1200		12732		2400		20232						50	59
	2112		8412		435		660		9107		1320		11127						24	72
	72		297		1485		2250		33435		4500		37935						94	74
51	85006	211	40045	10	57035	16	01565	237	99245	32	03129	270	02374	15	53505	18	416	63	53009	

Número de orden	Número de adición	APELLIDOS Y NOMBRES DE LOS CONTRIBUYENTES	Número del epígrafe	Calle y número de su habitación	Calle y número donde tiene establecida la industria	Profesión, industria, arte u oficio	CUOTA para el tesoro	
							Pesetas	Cts.
<u>Clase 5ª</u>							Suma anterior	4720
X	1183	Luch Cobria Juan	34	A. Jimeno 6		Cuero y quitamanchas	292	..
B	1184	37. Navaro Monté Maximo	34	T. Galán 39		" "	292	..
B	1185	Triplaza Carbo Gonzalo	34	Viriato 22		" "	292	..
<u>Clase 6ª</u>								
X	1186	Maciá Cauleta Remigio	41	H. Hernandez 38		Coleccionero	224	..
B	1187	García Quiro Quique	41	M. P. Honoré 39		Carpintero	224	..
B	1188	González Barco Juan	41	G. Barco 10		"	224	..
B	1189	Pedro Esteban Jomac	41	A. Jimeno 11		"	224	..
<u>Clase 7ª</u>								
X	1190	Pérez Galvo Quique	53	A. M. Abrián 21		barbbero	120	..
X	1191	Albero Francis Ricardo	54	T. Galán 60		Alpargatero	120	..
X	1192	Albero Ribera Quirós	54	R. Romero 6		"	120	..
X	1193	Quirós Trías Ramon	54	A. M. Abrián 17		"	120	..
X	1194	Quirós García Rafael	54	R. Iglesias 21		"	120	..
X	1195	1199. Solís Laura Antonio	54	A. M. Abrián 40		"	120	..
							7212	..

RECARGO 32 por 100 para el Ayuntamiento		TOTAL cuota para el Tesoro y recargo municipal		5 por 100 de aumento para los gastos de formación de matrícula cobranza, etc.		10 por 100 transitorio para el Ayuntamiento		TOTAL GENERAL		Recargo transitorio 20 por 100 (Ley 11 de Marzo 1932)		CORRESPONDE AL		
Pesetas	Cts.	Pesetas	Cts.	Pesetas	Cts.	Pesetas	Cts.	Pesetas	Cts.	Pesetas	Cts.	No. de Cts.	Semestre Plaz. Cts.	TRIMESTRE Pesetas Cts.
1510	40	6230	40	31152	4720	701392		701392		701392				1927
9344		38544		1928	2920	43392	5840	49232						12308
9344		38544		1928	2920	43392	5840	49232						12308
9344		38544		1928	2920	43392	5840	49232						12308
4168		29568		1478	2240	33276	4480	37766						9442
4168		29568		1478	2240	33276	4480	37766						9442
4168		29568		1478	2240	33276	4480	37766						9441
4168		29568		1477	2240	33275	4480	37765						9441
3840		15840		792	12	17832	24	20232						5058
3840		15840		792	12	17832	24	20232						5058
3840		15840		792	12	17832	24	20232						5058
3840		15840		792	12	17832	24	20232						5058
3840		15840		792	12	17832	24	20232						5058
3307	74	25174		47599	72120	1091703	144240	1215943						30376



Número de orden	Número de adición	APELLIDOS Y NOMBRES DE LOS CONTRIBUYENTES	Número del epigrafe	Calle y número de su habitación	Calle y número donde tiene establecida la industria	Profesión, industria, arte u oficio	CUOTA para el tesoro	
							Pesetas	Cts.
						Suma anterior	7212	
1196		Carme Quetina Josc	54	B. P. Cerrero 2		Alpargatero	120	
1197		Tauí Bernabé Federico	54	A. Olibari 36		"	120	
1198		Quarxi Quarta Luis	56	F. Galán 9		Barbero	120	
1199		Alcega Quarta Parnon	66	A. Sarda 31		Carpintero	120	
1201		Bosch Sampers Josc	66	" 6		"	120	
1201		Barbancil Domènec F. 10	66	Barbancil 9		"	120	
1202	11	Espi Carbonell Josc	66	Del Camp 9		"	120	
1203		Ferrer Quatrecas Josc	66	B. Galán 30		"	120	
1204		García Lladpaua Conita	66	F. Galán 128		"	120	
1205		Jorda Ferrandis Antoni	66	A. 14 Almir 33		"	120	
1206		Jorda Francis Manuel	66	G. Hernandez 11		"	120	
1207		Jorda Lladpaua Josc	66	" 11		"	120	
1208		Mira Montor Vicenta	66	Caramanchal 10		"	120	
1209		Quetina Sampers Manuel	66	F. Galán 128		"	120	
1210		Ostina Comtal Lluís	66	C. de barcelo 30		"	120	
1211		Palet Carreras Concha	66	" 32		"	120	
1212		Rera Botella Antoni	66	E. Hernandez 8		"	120	
1213		Rera Espinet Josc	66	Sar de Mayol 11		"	120	
1214		Rera Jorda Vicenta	66	A. 14 Almir 33		"	120	
1215		Tauí Bernabé Manuel	66	Aldo Laforada 11		"	120	
1216	41	Tordiu y C. S. O.	66	A. Carbonell 11		"	120	
							9733	

RECARGO 32 por 100 para el Ayuntamiento		TOTAL cuota para el Tesoro y recargo municipal		5 por 100 de aumento para los gastos de formación de matrícula cobranza, etc.		10 por 100 transitorio para el Ayuntamiento		TOTAL GENERAL		Recargo transitorio 20 por 100 (Ley 11 de Marzo 1932)		Total Contribución y recargo transitorio		CORRESPONDE AL					
Pesetas	Cts.	Pesetas	Cts.	Pesetas	Cts.	Pesetas	Cts.	Pesetas	Cts.	Pesetas	Cts.	Pesetas	Cts.	AÑO		Semestre	TRIMESTRE		
														Pesetas	Cts.	Ptas.	Cts.	Pesetas	Cts.
230774		951974		47599		7212		1071703		144640		1215943						303986	
3840		15840		792		12		17832		24		20232						5058	
3840		15840		792		12		17832		24		20232						5058	
3840		15840		792		12		17832		24		20232						5058	
3840		15840		792		12		17832		24		20232						5058	
3840		15840		792		12		17832		24		20232						5058	
3840		15840		792		12		17832		24		20232						5058	
3840		15840		792		12		17832		24		20232						5058	
3840		15840		792		12		17832		24		20232						5058	
3840		15840		792		12		17832		24		20232						5058	
3840		15840		792		12		17832		24		20232						5058	
3840		15840		792		12		17832		24		20232						5058	
3840		15840		792		12		17832		24		20232						5058	
31124		1274624		64231		9732		1446175		134640		1640815						472204	

Número de orden	Número de adición	APELLIDOS Y NOMBRES DE LOS CONTRIBUYENTES	Número del epígrafe	Calle y número de su habitación	Calle y número donde tiene establecida la industria	Profesión, industria, arte u oficio	CUOTA para el tesoro	
							Pesetas	Cts.
						Suma anterior	14772	
B	1219	Ernesto María José María Paredes	106	Libertad 11		Liberto San General	120	"
X	1260	Cherub Mariano Enriquez	106	T. Galán 11		" "	120	"
X	1261	Seban Jéner Luis	106	Q. Atchón 1		" "	120	"
B	1262	Domènec Madal Quintana	106	Libertad 31		" "	120	"
B	1263	Fernandis Paró Jorje	106	Q. B. Haur 1		" "	120	"
X	1264	Carla María Francisco	106	Q. República 30		" "	120	"
X	1265	Caucales Jorje	106	Q. Barachina 1		" "	120	"
X	1266	Storay Bertomeu Jorje	106	Q. Herraules 11		" "	120	"
B	1267	Quarà Pina Quintana	106	M. Corregora 8		" "	120	"
X	1268	Quarà Ripart Quintana	106	Q. Herraules 11		" "	120	"
X	1269	Quarà Laporta Remigie	106	Laporta 2		" "	120	"
FB	1270	Montes Pina Enriquez	106	Q. Herraules 1		" "	120	"
B	1271	Picher Domènec Tomas	106	M. Corregora 2		" "	120	"
X	1272	Saure Jorja Enric	106	Q. Herraules 11		" "	120	"
X	1273	Serra Silaplana Rafael	106	J. Costa 30		" "	120	"
B	1274	Soler Yma Josep	106	D. Laurina 16		" "	120	"
X	1275	Tator Enric	106	Sr. J. Tera 2		" "	120	"
X	1276	Ernesto Domènec Enric	110	Libertad 11		Compostana catala	120	"
X	1277	Jorja Quarà Rafael	110	Q. Herraules 3		" "	120	"
X	1278	Quarà Talla Francisco	110	M. Corregora 2		" "	120	"
B	1279	Quarà Bolufer Santiago	110	T. Galán 2		" "	120	"
							17292	

RECARGO 32 por 100 para el Ayuntamiento		TOTAL cuota para el Tesoro y recargo municipal		5 por 100 de aumento para los gastos de formación de matrícula cobranza, etc.		10 por 100 transitorio para el Ayuntamiento		TOTAL GENERAL		Recargo transitorio 20 por 100 (Ley 11 de Marzo 1932)		CORRESPONDE AL				
Pesetas	Cts.	Pesetas	Cts.	Pesetas	Cts.	Pesetas	Cts.	Pesetas	Cts.	Pesetas	Cts.	Semestre		TRIMESTRE		
												Pesetas	Cts.	Pesetas	Cts.	
4727	04	19499	04	97425		14772	00	21251	19	29544	00	24905	59		6226	00
38	40	158	40	792		12		178	32	24		202	32		50	58
38	40	158	40	792		12		178	32	24		202	32		50	58
38	40	158	40	792		12		178	32	24		202	32		50	58
38	40	158	40	792		12		178	32	24		202	32		50	58
38	40	158	40	792		12		178	32	24		202	32		50	58
38	40	158	40	792		12		178	32	24		202	32		50	58
38	40	158	40	792		12		178	32	24		202	32		50	58
38	40	158	40	792		12		178	32	24		202	32		50	58
38	40	158	40	792		12		178	32	24		202	32		50	58
38	40	158	40	792		12		178	32	24		202	32		50	58
38	40	158	40	792		12		178	32	24		202	32		50	58
38	40	158	40	792		12		178	32	24		202	32		50	58
38	40	158	40	792		12		178	32	24		202	32		50	58
38	40	158	40	792		12		178	32	24		202	32		50	58
5533	44	22825	44	114124		17292	00	25695	91	34544	00	29154	51		7277	57



CORRESPONDE AL
 Semestre
 TRIMESTRE

Número de orden	Número de adición	APELLIDOS Y NOMBRES DE LOS CONTRIBUYENTES	Número del epígrafa	Calle y número de su habitación	Calle y número donde tiene establecida la industria	Profesión, industria, arte u oficio	CUOTA para el tesoro	
							Pesetas	Cts.
						Suma anterior . . .	17	292
X	1280	José Ribera Vicente	118	D. Galán 13 ^a		Lapatero	120	"
B	1281	Berú Quintero Rafael	116	C. Barrachun 10		Metalador por el día	120	"
B	1282	J. Jempere Mañé Original	116	C. Ansoy 7		"	120	"
X	1283	Quilte Gibert Santiago	118	R. J. Ribera 3 (Espaldas)		Cartero Colores papel	120	"
X	1284	Quilte Pastor Quilte	118	Cochicava 9		"	120	"
B	1285	Albano Ribes Virginia	119	C. Hernández 32		Salon farmacia	120	"
B	1286	Bataller Montaña Francisco	119	D. Galán 15		"	120	"
X	1287	Bernabeu Ferrer Joaquín	119	C. Hernández 33		"	120	"
X	1288	Berris Batista Benigno	119	" 17		"	120	"
X	1289	García Berú Rafael	119	C. Albos 23		"	120	"
B	1290	Larrea Castellanos Juan	119	C. B. Wray 29		"	120	"
B	1291	Alonzo Ricci Ricardo	119	C. Hernández 29		"	120	"
X	1292	Oradot Grau Francisco	119	C. República 28		"	120	"
B	1293	J. Jempere Gibert Cuervo	119	Dir. de ay. 28		"	120	"
B	1294	Loranzo Quilte Gestre	119	C. de Cortés 12		"	120	"
B	1295	Talor Berú Conrado	119	C. Hernández 23		"	120	"
Clase 8ª								
X	1296	Domench Bau Maria	126	Libertad 39		Corsetería	56	"
X	1297	Gibert Lopez Rita	126	D. Jaurin 4		"	56	"
							19	324

RECARGO 32 por 100 para el Ayuntamiento		TOTAL cuota para el Tesoro y recargo municipal		5 por 100 de aumento para los gastos de formación de matrícula cobranza, etc.		10 por 100 transitorio para el Ayuntamiento		TOTAL GENERAL		Recargo transitorio 20 por 100 (Ley 11 de Marzo 1932)		Total Contribución y recargo transitorio		CORRESPONDE AL								
Pesetas	Cts.	Pesetas	Cts.	Pesetas	Cts.	Pesetas	Cts.	Pesetas	Cts.	Pesetas	Cts.	Pesetas	Cts.	AÑO		Semestre		TRIMESTRE				
														Pesetas	Cts.	Plas.	Cts.	Pesetas	Cts.			
5533	44	22825	44	1111	24	1729	20	25695	91	3457	40	29154	31					7	88	54		
38	40	188	40	492	12	17832	24					20232								50	58	
38	40	188	40	492	12	17832	24					20232								50	58	
38	40	188	40	492	12	17832	24					20232								50	58	
38	40	188	40	492	12	17832	24					20232								50	58	
38	40	188	40	492	12	17832	24					20232								50	58	
38	40	188	40	492	12	17832	24					20232								50	58	
38	40	188	40	492	12	17832	24					20232								50	58	
38	40	188	40	492	12	17832	24					20232								50	58	
38	40	188	40	492	12	17832	24					20232								50	58	
38	40	188	40	492	12	17832	24					20232								50	58	
38	40	188	40	492	12	17832	24					20232								50	58	
14	92	43	92	370	560	83	22	1120		94	42									23	61	
14	92	43	92	369	560	83	21	1120		94	41									23	60	
6175	67	25507	67	1275	37	1932	40	28715	46	3764	80	32570	26							7	15	07

Número de orden	Número de adición	APELLIDOS Y NOMBRES DE LOS CONTRIBUYENTES	Número del epígrafe	Calle y número de su habitación	Calle y número donde tiene establecida la industria	Profesión, industria, arte u oficio	CUOTA para el tesoro	
							Pesetas	Cts.
Industrias en el extrarradio mas de 1.500 metros								
Tarifa primera								
Sección 1ª								
Clase 1ª bis								
T 1306		Candelaria Bartolé Trascina	1	Riquier arte		Cobertura	68	"
T 1307		Cotenc Blaus Olguin	1	Art. edificación		"	68	"
E 1308		Olivera Alira Francisco	1	Motivador		"	68	"
T 1309		Bayá Figueroa Jara	1	Riquier arte		"	68	"
Total Extrarradio							270	"

RECARGO 32 por 100 para el Ayuntamiento		TOTAL cuota para el Tesoro y recargo municipal		5 por 100 de aumento para los gastos de formación de matrícula cobranza, etc.		10 por 100 transitorio para el Ayuntamiento		TOTAL GENERAL		Recargo transitorio 20 por 100 (Ley 11 de Marzo 1932)		Total Contribución y recargo transitorio		CORRESPONDE AL					
Pesetas	Cts.	Pesetas	Cts.	Pesetas	Cts.	Pesetas	Cts.	Pesetas	Cts.	Pesetas	Cts.	Pesetas	Cts.	AÑO		Semestre	TRIMESTRE		
														Pesetas	Cts.	Pias.	Cts.	Pesetas	Cts.
2176		8976		449		680		101 05		13 60		114 65						28 67	
2176		8976		449		680		101 05		13 60		114 65						28 66	
2176		8976		449		680		101 05		13 60		114 65						28 66	
2176		8976		449		680		101 04		13 60		114 64						28 66	
87 04		359 04		1795		2720		404 19		54 40		458 59						11465	



FRANCISCO LOPEZ CORTES, CONSEJERO DELEGADO DEL DEPARTAMENTO DE HACIENDA EN EL CONSEJO ECONOMICO POLITICO-SOCIAL DE ESTA CIUDAD.

CERTIFICO: Que en los aforos de los locales destinados a espectáculos públicos de esta ciudad, son lo que a continuación se expresan:

TEATRO PRINCIPAL.

Piso bajo.-	Butacas.....	436
Piso Primero.	Cuatro palcos a cuatro entradas.....	16
	Entradas preferencia.....	43
	Entradas generales.....	169
Piso segundo-	Entradas generales.....	322
	<u>Total.....</u>	<u>986</u>

TEATRO CALDERON.

Piso bajo.-	Butacas de patio.....	454
	Cuatro procenios a seis entradas.....	24
	Dieciocho plateas a seis entradas.....	108
Piso primero-	Cuatro pprocenios a seis entradas.....	24
	Doce palcos a seis entradas.....	72
	Entradas de preferencia.....	240
Piso segundo-	Delanteras de entrada general.....	80
	Entradas generales.....	491
	<u>Total.....</u>	<u>1.493</u>

TEATRO CIRCO.

Piso bajo-	Butacas.....	306
	Seis plateas a cinco entradas.....	30

	Dos plateas a seis entradas.....	12
	Dos plateas a siete entradas.....	14
	Sillas de platea a tres butacas.....	108
Piso primero.-	Seis palcos a cinco entradas.....	30
	Dos palcos a seis entradas.....	12
	Dos palcos a siete entradas.....	14
	Sillas delanteras.....	40
	Entradas generales.....	146
Piso segundo.-	Dos palcos a seis entradas.....	12
	Dos palcos a siete entradas.....	14
	Delanteras.....	78
	Entradas generales.....	400
	<u>Total.....</u>	<u>1.216</u>

CINE VERANO.

Veintisiete filas a veintidos entradas.... 594

KURSALL CINEMA.

Sillas de patio..... 470

Entradas generales..... 160

Total..... 630

PLAZA DE TOROS.

Sombra.- Veinticinco palcos a ocho entradas..... 200

Barreras..... 141

Contrabarreras..... 297

Gradas..... 2.330

Suman..... 2.968

Sol.- Barreras..... 159

Gradas..... 4.147

Suman..... 4.306

Resumen.- Entradas sombra.....	2.968
Entradas sol.....	4.306
<u>Total.....</u>	<u>7.274</u>

PLAZA DE TOROS ESPECTACULO TEATRALES.

Entradas generales.....	2.800
Sillas de pista.....	750
<u>Total.....</u>	<u>3.550</u>

) CAMPO DEPORTES DEL COLLAO.

Grada.....	432
------------	-----

" HOLLYWOOD CINEMA "

Sillas de pista.....	860
Entradas generales.....	280
<u>Total.....</u>	<u>1.140</u>

Y para que conste y obre los efectos legales oportunos, libro la presente, visada por el Presidente del Consejo En Alcoy a veinte de Noviembre de mil novecientos treinta y seis.

Vº Bº



[Handwritten signature]



[Handwritten signature]

.....
.....
.....
.....
.....

.....

.....
.....
.....
.....

.....

.....
.....

.....

.....
.....
.....
.....

.....
.....
.....
.....





GUZMÁN COLOMA GARCÍA, SECRETARIO GENERAL DEL CONSEJO ECONÓMICO POLITICO-SOCIAL DE ESTA CIUDAD.

CERTIFICO: Que entre los particulares que comprende el acta de la sesión celebrada por el Consejo Económico en dos del actual, aparece el del tenor literal siguiente: -----

"HACIENDA.- A propuesta de la Presidencia, se acordó sean utilizados para el ejercicio de 1937 el recargo del treinta y dos por ciento sobre las cuotas que por contribución Industrial se satisfacen al Tesoro público, así como la décima sobre las mismas cuotas del Tesoro por contribución Industrial y por Urbana y los demás recargos que por contribución tiene cedidos el Estado al Ayuntamiento"

Y para que conste y obre los efectos legales oportunos, libro la presente visada por el Presidente del Consejo Económico, en Alcoy a veinte de Noviembre de mil novecientos treinta y seis.

V^o B^o

El Presidente.



Jorge Alirio

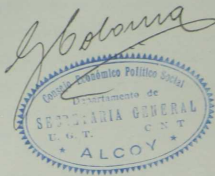

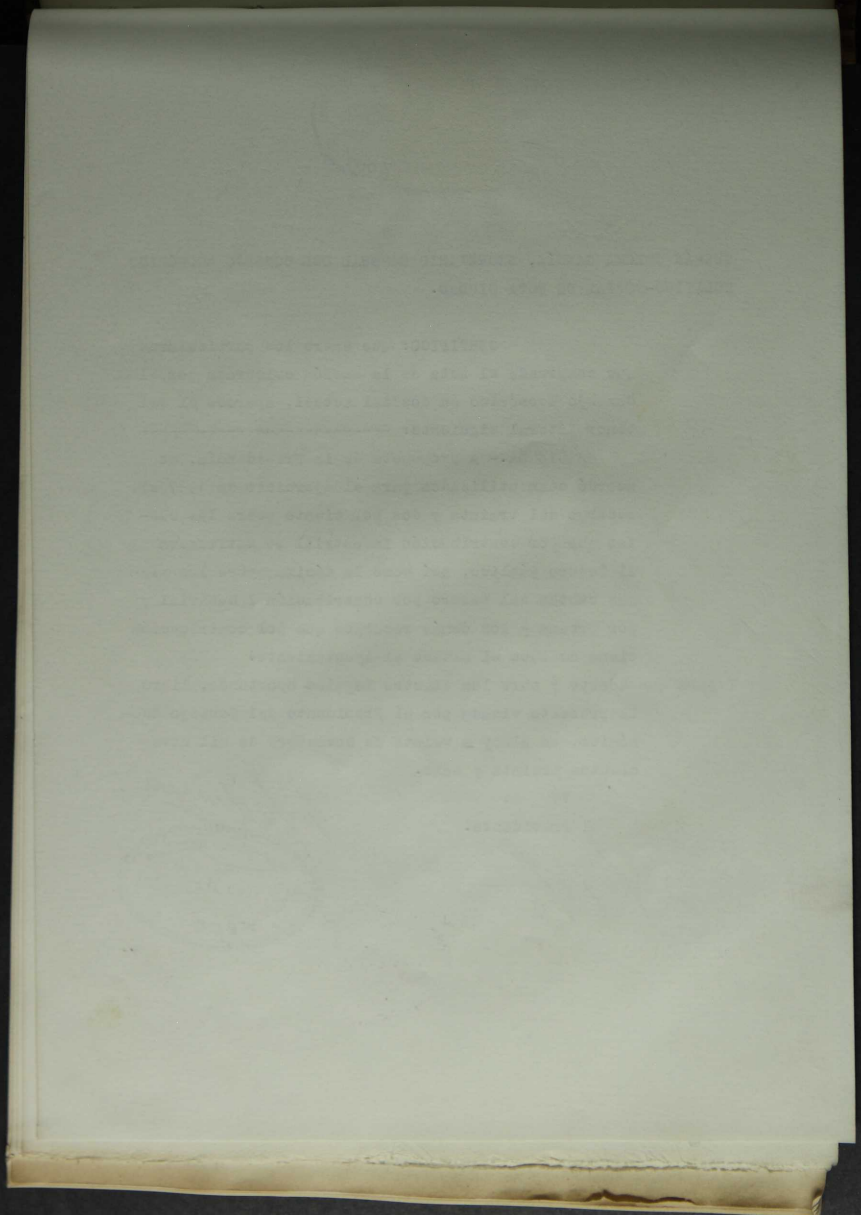



FRANCISCO LOPEZ CORTES, CONSEJERO DELEGADO DEL DEPARTAMENTO DE HACIENDA EN EL CONSEJO ECONOMICO POLITICO-SOCIAL DE ESTA CIUDAD.

CERTIFICO: Que realizada en cuatro de Enero del año mil novecientos treinta y dos, subasta pública para la contratación por arriendo, del servicio de LIMPIEZA PUBLICA por plazo de diez años naturales a contar desde primero de Enero de mil novecientos treinta y dos, se adjudicó el ramate a Teodoro Masanet Masanet, por el precio de cuarenta y ocho mil quinientas pesetas anuales. Y que realizada en doce de Junio de mil novecientos treinta y cuatro, subasta pública para la contratación del servicio de TRANSPORTE DE CARNES DESDE EL MATADERO A LOS RESPECTIVOS PUESTOS DE VENTA, DENTRO DEL CASCO DE LA POBLACION Y SU ENSANCHE por plazo de diez años naturales a contar desde el día veintidos de Junio de mil novecientos treinta y cuatro, se adjudicó el ramate a Eduardo Pastor Sala, por el precio de tres mil seiscientas treinta y seis pesetas anuales.

Asimismo Certifico: Que en la actualidad no hay contratado ningún otro servicio municipal.

Y para que conste y obre los efectos legales oportunos, expido la presente, visada por el Presidente, en Alcoy a veinte de Noviembre de mil novecientos treinta y seis,

Yº Bº



SECRET - SECURITY INFORMATION

MEMORANDUM FOR THE DIRECTOR, NATIONAL SECURITY AGENCY

DATE: 15 OCT 1954

TO: DIRECTOR, NATIONAL SECURITY AGENCY

FROM: SAC, [illegible]

SUBJECT: [illegible]

[illegible]

[illegible]

[illegible]

[illegible]

[illegible]

[illegible]

[illegible]

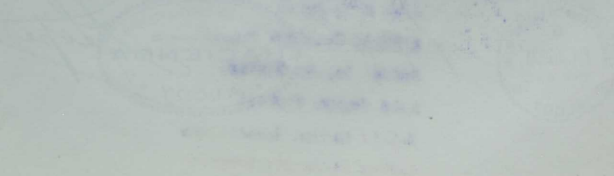

RELACION de los señores Médicos que ejercen su profesión
en este término municipal.

-----oOo-----

José Ribera Minguez.
Juan Moroder Muedra
Salvador Garcia Muñoz
Jorge López Pastor.
Enrique Vilaplana Satorre
Antonio Sanchis Pastor
Antonio Pastor Sempere
Gonzalo Salvador Llacer
Juan Segura Gisbert
Joaquín Morrió Jorda
Gonzalo Blanes Colomer
José Martínez Bayarri
Rafael Gonzalez Blay
Domingo Espinós Gisbert
Adrian Gisbert Andrés
Francisca López Lledó
Francisco Lloréns Miró
Antonio Molina Esteban
Ernesto Verdú Ripoll
Juan Reig Falcó
Alfredo Escriche Todolí
Rafael Segura Gisbert
Luis Segura Gisbert
Emilio Raduan Casamitjana
Carlos Ferrandiz Boronat

Joaquín Catalá Payá
Antonio Pastor Abad.
Antonio Moratal Pedrós
Salvador Amorós Abad.
Francisco Fluixá Mafé
Juan Esteve Moltó.
Remigio Gisbert Guarner
Remigio Pascual Gadea
José Sastre Barber
Justo Colomer Ivorra
Luis Polo Guillemín
Miguel Abad Tormo
Francisco Gomez Valor
Miguel Catalá Payá
Luis Botella Martín
Miguel Raduán Boronat.
José Boix Barrios
Santiago Castañer Boronat
Antonio Botella Monllor
Santiago Blanes Payá.

Alcoy 20 de Noviembre de 1936.

El Consejero Delegado de Hacienda,



López

RELACION de los contribuyentes con residencia en este término municipal, dedicados al ejercicio de industrias en ambulancia clasificadas en la Tarifa 1ª.-Sección 3ª. Clase 4ª.

=====oOo=====

Francisco Miró Santonja
Alfredo Pérez Soler
José Sanchez Dueño
José Mora Beneito
Mariano Amorós Albarranch
Gaspar Gil Alamar
Alejandro de la Fuente Sanchez
Rafael Tortosa Morales
Bautista Sellés Bernabeu
Francisco Pérez Lloret
Camilo Cortell Jordá
Evaristo Jordá Juan
Pedro Soler Cantó
Rogelio Pastor Gisbert
Nicolas Silvestre Francés
Rafael Tecles Gisbert
José Tecleas Gisbert
Eliseo Tomás Cerdá
Viuda de Miguel Sempere
Tomás Barber Rabasa
José Cardenal Segura.

Alcoy, 20 de Noviembre de 1936.

EL CONSEJERO DELEGADO DE HACIENDA.



THE UNIVERSITY OF CHICAGO
DEPARTMENT OF CHEMISTRY
RECORDS OF THE DEPARTMENT OF CHEMISTRY
FOR THE YEAR 1911

NAME	DEGREE	DATE	DEPARTMENT
ALLEN, JOHN	B.S.	1911	CHEMISTRY
ANDERSON, JOHN	B.S.	1911	CHEMISTRY
ARMSTRONG, JOHN	B.S.	1911	CHEMISTRY
BROWN, JOHN	B.S.	1911	CHEMISTRY
CLARK, JOHN	B.S.	1911	CHEMISTRY
COLEMAN, JOHN	B.S.	1911	CHEMISTRY
DAVIS, JOHN	B.S.	1911	CHEMISTRY
EDWARDS, JOHN	B.S.	1911	CHEMISTRY
FERGUSON, JOHN	B.S.	1911	CHEMISTRY
GILBERT, JOHN	B.S.	1911	CHEMISTRY
HARRIS, JOHN	B.S.	1911	CHEMISTRY
HENRY, JOHN	B.S.	1911	CHEMISTRY
HUGHES, JOHN	B.S.	1911	CHEMISTRY
JONES, JOHN	B.S.	1911	CHEMISTRY
KELLY, JOHN	B.S.	1911	CHEMISTRY
LEWIS, JOHN	B.S.	1911	CHEMISTRY
LONG, JOHN	B.S.	1911	CHEMISTRY
MARTIN, JOHN	B.S.	1911	CHEMISTRY
MCCOY, JOHN	B.S.	1911	CHEMISTRY
MURPHY, JOHN	B.S.	1911	CHEMISTRY
NICHOLS, JOHN	B.S.	1911	CHEMISTRY
OLSON, JOHN	B.S.	1911	CHEMISTRY
PETERSON, JOHN	B.S.	1911	CHEMISTRY
ROBERTSON, JOHN	B.S.	1911	CHEMISTRY
SMITH, JOHN	B.S.	1911	CHEMISTRY
STANLEY, JOHN	B.S.	1911	CHEMISTRY
TAYLOR, JOHN	B.S.	1911	CHEMISTRY
WALKER, JOHN	B.S.	1911	CHEMISTRY
WATSON, JOHN	B.S.	1911	CHEMISTRY
WELLS, JOHN	B.S.	1911	CHEMISTRY
WHITE, JOHN	B.S.	1911	CHEMISTRY
WILSON, JOHN	B.S.	1911	CHEMISTRY
WOOD, JOHN	B.S.	1911	CHEMISTRY
YOUNG, JOHN	B.S.	1911	CHEMISTRY

I N D I C E por orden alfabético de los industriales que figuran en la Matrícula del año 1937, con expresión del número que tienen en la misma y la cuota señalada en dicho documento.

Número de la matrícula.	Apellidos y nombres de los contribuyentes.			Tarifa.	Cuota para el Tesoro
					Ptas. Cts.
248	Abad	Arcqina	José	1ª	124,00
303	Abad	Botella	Pilar	1ª	124,00
1.076	Abad	Botella	Pilar	3ª	132,00
678	Abad	Cantó	Manuel	3ª	420,00
679	Abad	Cantó	Manuel	3ª	160,00
680		El mismo		3ª	100,00
681		El mismo		3ª	316,00
579	Abad	Carbonell	Miguel	2ª	944,00
682	Abad	Casasempere	Juan	3ª	63,72
683		El mismo		3ª	20,00
205	Abad	Cervera	José	1ª	222,00
46	Abad	Gironés	Enrique	1ª	912,00
405	Abad	Juan	Gonzalo	1ª	58,00
50	Abad	Lloréns	Amado	1ª	149,00
589	Abad	Moltó	Emilio	2ª	128,00
1254	Abad	Moltó	Juan	4ª	120,00
684	Abad	Monllor	Agustín	3ª	80,00
590	Abad	Pascual	Francisco	2ª	128,00

5	Abad	Pérez	Jorge	1ª	228,00
559	Abad	Tormo	Enrique	2ª	892,00
1240	Abad	Valor	Rafael	4ª	120,00
685	Acabadas	Monllor	S. A.	3ª	948,00
653	Administrador Beneficencia			2ª	168,00
577	Agencia	Sixto	Zaragoza	2ª	500,00
686	Agulló	Agulló	Enrique	3ª	80,00
1235	Agulló	Pascual	Ramón	4ª	120,00
206	Albero	Francés	Julián	1ª	222,00
1191	Albero	Francés	Ricardo	4ª	120,00
144	Albero	Giner	Camilo	1ª	360,00
207	Albero	Ribera	Rosendo	1ª	222,00
1285	Albero	Ribes	Virginia	4ª	120,00
1241	Albero	Rodes	Rigoberto	4ª	120,00
591	Alberola	Gosalbez	José	2ª	128,00
592	Alberola	Sempere	Amando	2ª	128,00
361	Alberoh	Orts	Eduardo	1ª	172,00
688		El mismo		3ª	82,00
687	Albors	Alos	Hipólito	3ª	82,00
673	Albors	Ferrandiz	Vicente	2ª	250,00
991	Albors	Ferrandiz	Vicente	3ª	200,00
11	Albors	Raduán	Remigio	1ª	1488,00
496		El mismo		1ª	96,00
674		El mismo		2ª	300,00
992		El mismo		3ª	200,00
993		El mismo		3ª	50,00
145	Albors	Sala	María	1ª	360,00
1017	Alcocer	Andrés	Ramón	3ª	111,50
1199		El mismo		4ª	120,00

100.00	10	100.00	100.00	100.00	100.00
110.00	11	110.00	110.00	110.00	110.00
120.00	12	120.00	120.00	120.00	120.00
130.00	13	130.00	130.00	130.00	130.00
140.00	14	140.00	140.00	140.00	140.00
150.00	15	150.00	150.00	150.00	150.00
160.00	16	160.00	160.00	160.00	160.00
170.00	17	170.00	170.00	170.00	170.00
180.00	18	180.00	180.00	180.00	180.00
190.00	19	190.00	190.00	190.00	190.00
200.00	20	200.00	200.00	200.00	200.00
210.00	21	210.00	210.00	210.00	210.00
220.00	22	220.00	220.00	220.00	220.00
230.00	23	230.00	230.00	230.00	230.00
240.00	24	240.00	240.00	240.00	240.00
250.00	25	250.00	250.00	250.00	250.00
260.00	26	260.00	260.00	260.00	260.00
270.00	27	270.00	270.00	270.00	270.00
280.00	28	280.00	280.00	280.00	280.00
290.00	29	290.00	290.00	290.00	290.00
300.00	30	300.00	300.00	300.00	300.00
310.00	31	310.00	310.00	310.00	310.00
320.00	32	320.00	320.00	320.00	320.00
330.00	33	330.00	330.00	330.00	330.00
340.00	34	340.00	340.00	340.00	340.00
350.00	35	350.00	350.00	350.00	350.00
360.00	36	360.00	360.00	360.00	360.00
370.00	37	370.00	370.00	370.00	370.00
380.00	38	380.00	380.00	380.00	380.00
390.00	39	390.00	390.00	390.00	390.00
400.00	40	400.00	400.00	400.00	400.00

1073	Almela	Plasencia	Manuel	3 ^a	92,00
1173	Almela	Plasencia	Pascual	4 ^a	580,00
564	Almiñana	Agulló	José	2 ^a	376,00
362	Alós	Albors	Hipólito	1 ^a	172,00
8	Alós	Juan	Rigoberto	1 ^a	58,00
519	Amorós	Abad	Mariano	2 ^a	536,00
1050		El mismo		3 ^a	420,00
1174	Andrés	Candela	Juan Sucesores	4 ^a	580,00
689	Andrés	Vicent	Teófilo	3 ^a	50,00
656	Antolí	Cantó	Julio	2 ^a	52,00
994	Antolí	Cantó	Julio	3 ^a	200,00
1018		El mismo		3 ^a	330,00
690	Aparisi	y C ^a	Sucesor	3 ^a	632,00
446	Aracil	Aracil	José	1 ^a	27,00
499	Aracil	Aznar	Joaquin	2 ^a	536,00
72	Aracil	Aznar	José	1 ^a	364,00
593	Aracil	Aznar	José	2 ^a	128,00
360	Aracil	Aznar	Rafael	1 ^a	452,00
1186	Aracil	Candela	Enrique	4 ^a	224,00
1255	Aracil	Guillem	Rafael	4 ^a	120,00
691	Aracil	Pascual	Eugenio	3 ^a	240,00
1019	Aracil	Santonja	German	3 ^a	200,00
1020		El mismo		3 ^a	132,00
1217		El mismo		4 ^a	120,00
594	Arañó	Carner	Amadeo	2 ^a	128,00
1132	Armiñana	Mallol	Agustín	3 ^a	300,00
439	Arsís	Marín	Teodoro	1 ^a	27,00

Year	Month	Day	Event	Location	Notes
1870	Jan	1
1870	Jan	2
1870	Jan	3
1870	Jan	4
1870	Jan	5
1870	Jan	6
1870	Jan	7
1870	Jan	8
1870	Jan	9
1870	Jan	10
1870	Jan	11
1870	Jan	12
1870	Jan	13
1870	Jan	14
1870	Jan	15
1870	Jan	16
1870	Jan	17
1870	Jan	18
1870	Jan	19
1870	Jan	20
1870	Jan	21
1870	Jan	22
1870	Jan	23
1870	Jan	24
1870	Jan	25
1870	Jan	26
1870	Jan	27
1870	Jan	28
1870	Jan	29
1870	Jan	30
1870	Jan	31
1870	Feb	1
1870	Feb	2
1870	Feb	3
1870	Feb	4
1870	Feb	5
1870	Feb	6
1870	Feb	7
1870	Feb	8
1870	Feb	9
1870	Feb	10
1870	Feb	11
1870	Feb	12
1870	Feb	13
1870	Feb	14
1870	Feb	15
1870	Feb	16
1870	Feb	17
1870	Feb	18
1870	Feb	19
1870	Feb	20
1870	Feb	21
1870	Feb	22
1870	Feb	23
1870	Feb	24
1870	Feb	25
1870	Feb	26
1870	Feb	27
1870	Feb	28
1870	Feb	29
1870	Feb	30
1870	Feb	31

1162	Arsís	Marín	Teodoro	3 ^a	500,25
363	Aura	Colomina	José	1 ^a	172,00
42	Aura	Gomez	Júan	1 ^a	1012,00
364	Aura	Lucas	José	1 ^a	172,00
692		El mismo		3 ^a	82,00
266	Aura	Navarro	Francisco	1 ^a	124,00
9	Aura	Reig	Antonio	1 ^a	58,00
595	Aura	Riera	Antonio	2 ^a	128,00
174	Aznar		Asunción	1 ^a	304,00
267	Aznar		Tomás	1 ^a	124,00
995	Aznar	Rodes y	Albero S. A.	3 ^a	400,00
100	Aznar	Seguí	Consuelo	1 ^a	364,00
717	Badia	y C ^a	Camilo	3 ^a	420,00
716		El mismo		3 ^a	879,00
715		El mismo		3 ^a	50,40
714		El mismo		3 ^a	366,00
78	Balaguer	Picó	Bautista	1 ^a	364,00
713	Balart	Fabrés	Jaime	3 ^a	66,00
693		El mismo		3 ^a	80,00
1152	Baldó	y C ^a	S. en C.	3 ^a	13,35
985		El mismo		3 ^a	410,00
694		El mismo		3 ^a	316,00
695		El mismo		3 ^a	47,40
59	Baldó	Ivorra	Miguel	1 ^a	596,00
565	Ballester	Baldó	Elias	2 ^a	172,00
696	Bañó	Bernabeu	Ricardo	3 ^a	60,00
1299	Bañó	Francés	Emilio	4 ^a	56,00
1256	Bañón	Llopis	Arturo	4 ^a	120,00

239	Barber	Garcia	Gerónimo	1 ^a	160,00
331	Barber	Gonzalez	Juan	1 ^a	124,00
79	Barber	Ibañez	Juan	1 ^a	364,00
80	Barber	Rabasa	José	1 ^a	364,00
586	Barberá	Vicent	José	2 ^a	350,00
670	Barceló	Monllor	Saturnino	2 ^a	240,00
81	Bardisa	Lloréns	Enrique	1 ^a	364,00
82	Bardisa	Lloréns	José	1 ^a	364,00
1167	Barrachina	Sellés	José	3 ^a	264,00
1249	Bas	Vidal	Vicenta	4 ^a	120,00
1286	Bataller	Montava	Francisca	4 ^a	120,00
208	Belda	Albero	Joaquin	1 ^a	222,00
470	Belda	Carbonell	José	1 ^a	27,00
101	Belda	Gironés	Carlos	1 ^a	364,00
1083	Belda	Moya	Antonio	3 ^a	240,00
1082		El mismo		3 ^a	48,00
365	Belda	Sanchis	Honorio	1 ^a	172,00
697	Belda	Sanchis	R. Honorio	3 ^a	82,00
701	Belenguier	Gisbert	Fernando	3 ^a	80,00
700		El mismo		3 ^a	50,80
699		El mismo		3 ^a	144,00
698		El mismo		3 ^a	27,00
596	Bellido	Gisbert	José	2 ^a	128,00
146	Bellvert	Olcina	Ramón	1 ^a	360,00
304	Benavent	Agulló	Bautista	1 ^a	124,00
509	Beneyto	Botella	Uándida	2 ^a	96,00
1287	Bernabeu	Valls	Joaquin	4 ^a	120,00

324	Bernabeu	Vicens	José	1ª	124,00
597	Blanes	Aracil	Rafael	2ª	128,00
1227	Blanes	Blanquer	Enrique	4ª	120,00
305	Blanes	Cabrera	José	1ª	124,00
598	Blanes	Carbonell	Miguel	2ª	128,00
391	Blanes	Llodrá	Bernardino	1ª	58,00
445	Blanes	Moltó	Enrique	1ª	27,00
512	Blanes	Payá	Santiago	2ª	384,00
705	Blanes	Santos	Santiago	3ª	43,50
704		El mismo		3ª	80,00
703		El mismo		3ª	150,00
702		El mismo		3ª	640,00
83	Blanes	Sellés	Fernando	1ª	364,00
566	Blanes	Sempere	José	2ª	172,00
147	Blanes	Sempere	Rafael	1ª	360,00
1234	Blanquer	Aleixandre	Rigoberto	4ª	120,00
102	Blanquer	Blanquer	Francisco	1ª	364,00
504	Blanquer	Maiques	Rigoberto	2ª	244,00
103	Blanquer	Reig	Francisco	1ª	364,00
148	Blanquer	Sempere	Vicente	1ª	360,00
1085	Blasco	Pastor	Bernardo	3ª	278,00
416		El mismo		1ª	58,00
173	Bleda	Almiñana	Lino	1ª	304,00
314	Bleda	Almiñana	Vicente	1ª	124,00
599	Boizader	Soler	José	2ª	128,00
366	Boluda	Sanchis	Severino	1ª	172,00
149	Bonet	Mullor	Rafael	1ª	360,00
510	Bonet	Pérez	Serafina	2ª	96,00

100	100	100	100	100	100
90	90	90	90	90	90
80	80	80	80	80	80
70	70	70	70	70	70
60	60	60	60	60	60
50	50	50	50	50	50
40	40	40	40	40	40
30	30	30	30	30	30
20	20	20	20	20	20
10	10	10	10	10	10
0	0	0	0	0	0
10	10	10	10	10	10
20	20	20	20	20	20
30	30	30	30	30	30
40	40	40	40	40	40
50	50	50	50	50	50
60	60	60	60	60	60
70	70	70	70	70	70
80	80	80	80	80	80
90	90	90	90	90	90
100	100	100	100	100	100

453	Bonhome	Lloréns	Miguel	1ª	27,00
395	Bordera	Llacer	José	1ª	58,00
1051	Boronat	Aracil	Rafael	3ª	420,00
520		El mismo		2ª	536,00
104	Boronat	Bernabeu	Miguel	1ª	364,00
1135	Boronat	Mora	Arturo	3ª	180,00
454	Boronat	Muñoz	José	1ª	27,00
175	Boronat	Pastor	José	1ª	304,00
268	Boronat	Pastor	Vicente	1ª	124,00
521	Boronat	Teról	Antonio	2ª	536,00
1047		El mismo		3ª	264,00
707	Boronat	Valor	Vicente	3ª	12,30
706		El mismo		3ª	82,00
367		El mismo		1ª	172,00
1086	Boronat	Vilaplana	Vicente	3ª	278,00
241	Borrajo	Pérez	Jesús	1ª	124,00
269	Borrás	Bonastre	Bautista	1ª	124,00
1288	Borrás	Botella	Enrique	4ª	120,00
60	Borrás	Moncho	Juan	1ª	596,00
176	Bosch	Carbonell	Emilio	1ª	304,00
105	Bosch	Carbonell	Rafael	1ª	364,00
708	Bosch	Moltó	Emilio	3ª	60,00
1021	Bosch	Sempere	José	3ª	100,00
1200	Bosch	Sempere	José	4ª	120,00
1133	Botella	Arques	Santiago	3ª	150,00
1134	Botella	Asensi	Evaristo	3ª	180,00
1257	Botella	Blanquer	José	4ª	120,00
709	Botella	Cremades	Manuel	3ª	44,80

600	Botella	Cremades	Manuel	2 ^a	128,00
150	Botella	Garcia	Bautista	1 ^a	360,00
162	Botella	Jordá	Pascual	1 ^a	304,00
96	Botella	Martinet	Luisa	1 ^a	300,00
513	Botella	Monllor	Antonio	2 ^a	384,00
34	Botella	Peidro	José	1 ^a	1012,00
710	Botella	Ramos	Camilo	3 ^a	180,00
35	Botella	Reig	Hijos de Juan	1 ^a	1012,00
711	Botella	Romá	Antonio	3 ^a	80,00
712		El mismo		3 ^a	42,00
557	Botella	Silvestre	Francisco	2 ^a	156,00
601	Botella	Valls	Desiderio	2 ^a	128,00
522	Botella	Villanueva	Ricardo	2 ^a	536,00
209	Botí	Llacer	José	1 ^a	222,00
447	Botón	Alcher	León de	1 ^a	27,00
106	Boy	Blanes	Emilio	1 ^a	364,00
718	Bou	Jover	Eduardo	3 ^a	60,00
270	Bou	Prats	Juan	1 ^a	124,00
332	Bou	Romau	José	1 ^a	124,00
719	Brotóns	Ferrandiz	Ramón	3 ^a	250,00
26	Brotóns	Navarro	Amadeo	1 ^a	1116,00
271	Buades		Joaquin	1 ^a	124,00
354	Bofor	Climent	Vicente	1 ^a	124,00
177	Cabanes	Ferre	Vicente	1 ^a	304,00
272		El mismo		1 ^a	124,00
396	Cabrera	Llopis	Ricardo	1 ^a	58,00
1258	Cabrera	Payá	Enrique	4 ^a	120,00
4	Calatayud		Vicente	1 ^a	364,00

151	Calatayud	Domenech	Casto	1 ^a	360,00
720	Calatayud	Monllor	Desiderio	3 ^a	300,00
107	Calatayud	Plá	Vicente	1 ^a	364,00
587		El mismo		2 ^a	350,00
1	Calvo	Orts	Joaquin	1 ^a	804,00
1177	Camallonga	Gisbert	Enrique	4 ^a	580,00
242	Campillo	Sanchis	Inocencio	1 ^a	124,00
602	Campos	Romero	Francisco	2 ^a	128,00
1306	Candela	Balgó	Francisco	1 ^a	69,00
1062	Candela	Candela	José	3 ^a	526,00
1022	Candela	Lloréns	Antonio	3 ^a	176,55
1023		El mismo		3 ^a	33,00
1223		El mismo		4 ^a	120,00
368	Candela	Lloréns	Miguel	1 ^a	172,00
721		El mismo		3 ^a	82,00
722		El mismo		3 ^a	12,30
152	Candela	Miralles	Francisco	1 ^a	360,00
409	Candela	Palacio	Casimiro	1 ^a	58,00
603	Candela	Pastor	José	2 ^a	128,00
1054	Candela	Pastor	Santiago	3 ^a	360,00
169	Canet	Monllor	Rafael	1 ^a	304,00
178	Cano	Cano	Bautista	1 ^a	304,00
406		El mismo		1 ^a	58,00
273	Cano	Cano	Bernabé	1 ^a	124,00
179	Cano	Cano	José	1 ^a	304,00
407		El mismo		1 ^a	58,00
180	Cano	Cano	Juan	1 ^a	304,00
1063	Cano	Cano	Miguel	3 ^a	526,00
274	Cano	Cano	Vicente	1 ^a	124,00

182	Cano	Cano	Vda. de Rafael	1ª	304,00
181	Cano	Fuster	Camilo	1ª	304,00
723	Cantó	Dauder	Vicente	3ª	68,00
724	Cantó	Femenia	Rafael	3ª	32,00
234	Cantó	Femenia	Rita	1ª	190,00
358	Cantó	Gosalbez	Rodulfo	1ª	496,00
487	Cantó	Gosalbez	Rodulfo	1ª	36,00
1024		El mismo		3ª	326,70
1025		El mismo		3ª	311,85
1222	Cantó	Gosalbez	Rodulfo	4ª	120,00
1121	Cantó	Llopis	Rafael	3ª	336,00
1122		El mismo		3ª	336,00
548	Cantó	Monllor	Rafael	2ª	208,00
560	Carbonell	Bas	Eugenio	2ª	892,00
725	Carbonell	Botella	Cayetano	3ª	32,00
726	Carbonell	y Cª	Sucesor	3ª	953,60
727		El mismo		3ª	4807,20
728		El mismo		3ª	2600,00
729		El mismo		3ª	808,00
730		El mismo		3ª	316,00
1201	Carbonell	Domenech	Francisco	4ª	120,00
61	Carbonell	Domenech	Jorge	1ª	596,00
511	Carbonell	Garrigós	Teresa	2ª	96,00
108	Carbonell	Matarredona	Camilo	1ª	364,00
109	Carbonell	Matarredona	Enrique	1ª	364,00
481	Carbonell	Moltó	Francisco	1ª	32,00
401	Carbonell	Picó	Lorenzo	1ª	58,00
482	Carbonell	Reig	Enrique	1ª	32,00

100	100	100	100
101	101	101	101
102	102	102	102
103	103	103	103
104	104	104	104
105	105	105	105
106	106	106	106
107	107	107	107
108	108	108	108
109	109	109	109
110	110	110	110
111	111	111	111
112	112	112	112
113	113	113	113
114	114	114	114
115	115	115	115
116	116	116	116
117	117	117	117
118	118	118	118
119	119	119	119
120	120	120	120
121	121	121	121
122	122	122	122
123	123	123	123
124	124	124	124
125	125	125	125
126	126	126	126
127	127	127	127
128	128	128	128
129	129	129	129
130	130	130	130
131	131	131	131
132	132	132	132
133	133	133	133
134	134	134	134
135	135	135	135
136	136	136	136
137	137	137	137
138	138	138	138
139	139	139	139
140	140	140	140
141	141	141	141
142	142	142	142
143	143	143	143
144	144	144	144
145	145	145	145
146	146	146	146
147	147	147	147
148	148	148	148
149	149	149	149
150	150	150	150

483	Carbonell	Reig	Juan	1 ^a	32,00
604	Carbonell	Teró	Enrique	2 ^a	128,00
605	Carbonell	Valls	Manuel	2 ^a	128,00
580	Carbonell	Vilaplana	José	2 ^a	944,00
1248	Cardenal	Teresa P.		4 ^a	120,00
606	Cardenal	Aracil	Joaquin	2 ^a	128,00
333	Cardenal	Segura	José	1 ^a	124,00
355	Carles	J.	B.	1 ^a	464,00
731	Carratalá	Climent	Evaristo	3 ^a	53,20
732		El mismo		3 ^a	402,00
733		El mismo		3 ^a	120,00
734		El mismo		3 ^a	77,60
735		El mismo		3 ^a	30,00
581	Casa	Desamparados		2 ^a	564,00
1176		La misma		4 ^a	580,00
1259	Casabuena	Gosalbez	Cándido	4 ^a	120,00
210	Casanova	Ibañez	Antonio	1 ^a	222,00
369	Casasempere	Jordá	Emilio	1 ^a	172,00
36	Casasempere	Lloréns	Alfonso	1 ^a	1012,00
432	Cascant	Roca	José	1 ^a	27,00
514	Castañer	Boronat	Santiago	2 ^a	384,00
370	Castañer	Grau	Ramón	1 ^a	172,00
736		El mismo		3 ^a	82,00
448	Castelló	Domenech	Angel	1 ^a	27,00
110	Castelló	Vila	Antonio	1 ^a	364,00
1252	Catalá	Agulló	Gonzalo	4 ^a	120,00
471	Catalá	Aznar	Rafael	1 ^a	27,00
410	Catalá	Ferrando	Ignacio	1 ^a	58,00
478	Cerdá	Falcó	Rafael	1 ^a	16,00

Year	Month	Day	Event	Location	Notes
1900	Jan	1
1900	Jan	2
1900	Jan	3
1900	Jan	4
1900	Jan	5
1900	Jan	6
1900	Jan	7
1900	Jan	8
1900	Jan	9
1900	Jan	10
1900	Jan	11
1900	Jan	12
1900	Jan	13
1900	Jan	14
1900	Jan	15
1900	Jan	16
1900	Jan	17
1900	Jan	18
1900	Jan	19
1900	Jan	20
1900	Jan	21
1900	Jan	22
1900	Jan	23
1900	Jan	24
1900	Jan	25
1900	Jan	26
1900	Jan	27
1900	Jan	28
1900	Jan	29
1900	Jan	30
1900	Jan	31
1900	Feb	1
1900	Feb	2
1900	Feb	3
1900	Feb	4
1900	Feb	5
1900	Feb	6
1900	Feb	7
1900	Feb	8
1900	Feb	9
1900	Feb	10
1900	Feb	11
1900	Feb	12
1900	Feb	13
1900	Feb	14
1900	Feb	15
1900	Feb	16
1900	Feb	17
1900	Feb	18
1900	Feb	19
1900	Feb	20
1900	Feb	21
1900	Feb	22
1900	Feb	23
1900	Feb	24
1900	Feb	25
1900	Feb	26
1900	Feb	27
1900	Feb	28
1900	Feb	29
1900	Feb	30
1900	Mar	1
1900	Mar	2
1900	Mar	3
1900	Mar	4
1900	Mar	5
1900	Mar	6
1900	Mar	7
1900	Mar	8
1900	Mar	9
1900	Mar	10
1900	Mar	11
1900	Mar	12
1900	Mar	13
1900	Mar	14
1900	Mar	15
1900	Mar	16
1900	Mar	17
1900	Mar	18
1900	Mar	19
1900	Mar	20
1900	Mar	21
1900	Mar	22
1900	Mar	23
1900	Mar	24
1900	Mar	25
1900	Mar	26
1900	Mar	27
1900	Mar	28
1900	Mar	29
1900	Mar	30
1900	Mar	31
1900	Apr	1
1900	Apr	2
1900	Apr	3
1900	Apr	4
1900	Apr	5
1900	Apr	6
1900	Apr	7
1900	Apr	8
1900	Apr	9
1900	Apr	10
1900	Apr	11
1900	Apr	12
1900	Apr	13
1900	Apr	14
1900	Apr	15
1900	Apr	16
1900	Apr	17
1900	Apr	18
1900	Apr	19
1900	Apr	20
1900	Apr	21
1900	Apr	22
1900	Apr	23
1900	Apr	24
1900	Apr	25
1900	Apr	26
1900	Apr	27
1900	Apr	28
1900	Apr	29
1900	Apr	30
1900	Apr	30

45	Circulo	Industrial		1ª	506,00
664		El mismo		2ª	472,00
668		El mismo		2ª	120,00
1087	Climent	Abad	Maria	3ª	278,00
22	Climent	Abad	Salvador	1ª	1220,00
338	Climent	Climent	Manuel	1ª	124,00
335		El mismo		1ª	124,00
737	Climent	Domenech	Arturo	3ª	132,00
738		El mismo		3ª	60,00
111	Climent	Llopis	Radulfo	1ª	364,00
417	Climent	Pérez	Fernando	1ª	58,00
197	Cloquell	Martinez	Carlos	1ª	228,00
249	Club	Codorniz		1ª	124,00
607	Coderch	Boronat	José	2ª	128,00
608	Coloma	Cortés	José	2ª	128,00
609	Coloma	Ferri	Glicerio	2ª	128,00
1084	Coloma	Garcia	Gregorio	3ª	2184,00
440	Coloma	Pérez	Santiago	1ª	27,00
418	Colomina	Gisbert	José	1ª	58,00
433	Colomina	Molina	Emilio	1ª	27,00
1043	Cominches	Ciscar y	Cª	3ª	1014,00
549	Compañy	Martí	Rigoberto	2ª	208,00
449	Corbí	Farches	Casimiro	1ª	27,00
371	Cortell	Cortell	José	1ª	172,00
336	Cortés	Compañy	Tomás	1ª	124,00
337		El mismo		1ª	124,00
739	Cortés	Llopis	Francisco	3ª	120,00
500	Cortés	Miralles	José	2ª	536,00
338	Cortés	Quiles	Juan	1ª	124,00

Year	Month	Day	Event	Location
1870	Jan	1
1870	Jan	2
1870	Jan	3
1870	Jan	4
1870	Jan	5
1870	Jan	6
1870	Jan	7
1870	Jan	8
1870	Jan	9
1870	Jan	10
1870	Jan	11
1870	Jan	12
1870	Jan	13
1870	Jan	14
1870	Jan	15
1870	Jan	16
1870	Jan	17
1870	Jan	18
1870	Jan	19
1870	Jan	20
1870	Jan	21
1870	Jan	22
1870	Jan	23
1870	Jan	24
1870	Jan	25
1870	Jan	26
1870	Jan	27
1870	Jan	28
1870	Jan	29
1870	Jan	30
1870	Jan	31
1870	Feb	1
1870	Feb	2
1870	Feb	3
1870	Feb	4
1870	Feb	5
1870	Feb	6
1870	Feb	7
1870	Feb	8
1870	Feb	9
1870	Feb	10
1870	Feb	11
1870	Feb	12
1870	Feb	13
1870	Feb	14
1870	Feb	15
1870	Feb	16
1870	Feb	17
1870	Feb	18
1870	Feb	19
1870	Feb	20
1870	Feb	21
1870	Feb	22
1870	Feb	23
1870	Feb	24
1870	Feb	25
1870	Feb	26
1870	Feb	27
1870	Feb	28
1870	Feb	29
1870	Feb	30
1870	Mar	1
1870	Mar	2
1870	Mar	3
1870	Mar	4
1870	Mar	5
1870	Mar	6
1870	Mar	7
1870	Mar	8
1870	Mar	9
1870	Mar	10
1870	Mar	11
1870	Mar	12
1870	Mar	13
1870	Mar	14
1870	Mar	15
1870	Mar	16
1870	Mar	17
1870	Mar	18
1870	Mar	19
1870	Mar	20
1870	Mar	21
1870	Mar	22
1870	Mar	23
1870	Mar	24
1870	Mar	25
1870	Mar	26
1870	Mar	27
1870	Mar	28
1870	Mar	29
1870	Mar	30
1870	Mar	31

84	Cortés	Romeu	Vda. de Alvaro	1ª	364,00
112	Cortina	Mora	José	1ª	364,00
1170	Cots	Solbes	Bruno	3ª	120,00
1276	Cremades	Domenech	Elia	4ª	120,00
12	Cremades	Domenech	Roberto	1ª	1488,00
675	Cremades	Domenech	Roberto	2ª	250,00
996	Cremades	Domenech	Roberto	3ª	200,00
455	Crespo	Blasco	Joaquin	1ª	27,00
113	Crespo	Ponsoda	Alfredo	1ª	364,00
170	Cuartero	Iniesta	Francisco	1ª	304,00
671	Cura de San Maura y San Francisco			2ª	76,80
1260	Cherp	Navarro	Enrique	4ª	120,00
1225	Chirivella	Aliaga	Manuel	4ª	120,00
201	Diaz	Vidal	Ernesto	1ª	358,00
1261	Doban	Giner	Luis	4ª	120,00
243	Domenech		Salvador	1ª	124,00
740	Domenech	Abad	Fablo	3ª	280,00
741		El mismo		3ª	120,00
467	Domenech	Botella	Rafael	1ª	27,00
434	Domenech	Francés	Salvador	1ª	27,00
1171	Domenech	Hermanos		3ª	66,00
1153		El mismo		3ª	15,71
986		El mismo		3ª	410,00
1262	Domenech	Nadal	Guillermo	4ª	120,00
392	Domenech	Navarro	Pedro	1ª	58,00
1088		El mismo		3ª	278,00
742	Domenech	Payá	Rafael	3ª	500,00
1239	Domenech	Pérez	Antonio	4ª	120,00
1089	Domenech	Pérez	Francisco	3ª	278,00

1296	Domenech	Póns	Maria	4ª	56,00
456	Domenech	Vicent	José	1ª	27,00
275	Dominguez	Morales	Juan	1ª	124,00
411	Dominguez	Seguí	Francisco	1ª	58,00
534	Durá	Llopis	Juan	2ª	528,00
654	Editorial	Levante S. A.		2ª	116,00
1136	Editorial	Levante S. A.		3ª	325,00
657	Escoda	Garrigós	José	2ª	52,00
339	Escoda	Seguí	Rafael	1ª	124,00
610	Escuin	Aura	José	2ª	128,00
372	Escriche	Todoli	Francisco	1ª	172,00
419	Escuder	Blanquer	Francisco	1ª	58,00
321	Escudero	Albors	Maximino	1ª	124,00
1202	Espi	Carbonell	José	4ª	120,00
7	Espí	Orts	Vicente	1ª	124,00
373	Espí	Segura	Ezaquiel	1ª	172,00
743 bis		El mismo		3ª	630,00
743		El mismo		3ª	82,00
1307	Esteve	Blanes	Miguel	1ª	68,00
161	Esteve	Compañy	Rafael	1ª	304,00
535	Esteve	Pastor	Leonardo	2ª	380,80
114	Esteve	Payá	Rosa	1ª	364,00
51	Esteve	Pérez	Juan	1ª	149,00
1229	Esteve	Rebull	Daniel	4ª	120,00
250	Fenollar	Gadea	Francisco	1ª	124,00
745	Fernandez	Olcina	Francisco	3ª	60,00
744	Fernandez	Olcina	Francisco	3ª	600,00
748	Fernandez	Olcina	Francisco	3ª	154,00
747	Fernandez	Olcina	Francisco	3ª	82,00

746	Fernandez	Olcina	Francisco	3ª	80,00
755	Ferrandiz	Belda	José	3ª	316,00
754		El mismo		3ª	2000,00
753		El mismo		3ª	450,00
752		El mismo		3ª	378,00
751		El mismo		3ª	1149,00
750		El mismo		3ª	932,00
749		El mismo		3ª	2360,80
997		El mismo		3ª	50,00
536	Ferrandiz	Boronat	Rafael	2ª	380,80
70	Ferrandiz	Bou	José	1ª	364,00
390		El mismo		1ª	100,00
1263	Ferrandiz	Pardo	Jorge	4ª	120,00
340	Ferrando	Cortell	José	1ª	124,00
341		El mismo		1ª	124,00
611	Ferrando	Cortell	Juan	2ª	128,00
306	Ferrando	Cortell	Tomás	1ª	124,00
277	Ferrer	Devesa	Miguel	1ª	124,00
18	Ferrer	Dominguez	José	1ª	1220,00
276	Ferrer	Garcia	Andrés	1ª	124,00
472	Ferrer	Jordá	Enrique	1ª	27,00
315	Ferrer	Moltó	Ramón	1ª	124,00
1026	Ferrer	Monerris	José	3ª	100,00
1203		El mismo		4ª	120,00
1059	Ferrer	Montava	Vicente	3ª	106,00
211	Ferri	Beneyto	Francisco	1ª	222,00
307	Ferri	Martinez	Ernesto	1ª	124,00
43	Fluixá	Clavier	Enrique	1ª	1012,00

00,00	00	000000	0000	000000	00
00,01	01	000000	0000	000000	01
00,02	02	000000	0000	000000	02
00,03	03	000000	0000	000000	03
00,04	04	000000	0000	000000	04
00,05	05	000000	0000	000000	05
00,06	06	000000	0000	000000	06
00,07	07	000000	0000	000000	07
00,08	08	000000	0000	000000	08
00,09	09	000000	0000	000000	09
00,10	10	000000	0000	000000	10
00,11	11	000000	0000	000000	11
00,12	12	000000	0000	000000	12
00,13	13	000000	0000	000000	13
00,14	14	000000	0000	000000	14
00,15	15	000000	0000	000000	15
00,16	16	000000	0000	000000	16
00,17	17	000000	0000	000000	17
00,18	18	000000	0000	000000	18
00,19	19	000000	0000	000000	19
00,20	20	000000	0000	000000	20
00,21	21	000000	0000	000000	21
00,22	22	000000	0000	000000	22
00,23	23	000000	0000	000000	23
00,24	24	000000	0000	000000	24
00,25	25	000000	0000	000000	25
00,26	26	000000	0000	000000	26
00,27	27	000000	0000	000000	27
00,28	28	000000	0000	000000	28
00,29	29	000000	0000	000000	29
00,30	30	000000	0000	000000	30
00,31	31	000000	0000	000000	31
00,32	32	000000	0000	000000	32
00,33	33	000000	0000	000000	33
00,34	34	000000	0000	000000	34
00,35	35	000000	0000	000000	35
00,36	36	000000	0000	000000	36
00,37	37	000000	0000	000000	37
00,38	38	000000	0000	000000	38
00,39	39	000000	0000	000000	39
00,40	40	000000	0000	000000	40
00,41	41	000000	0000	000000	41
00,42	42	000000	0000	000000	42
00,43	43	000000	0000	000000	43
00,44	44	000000	0000	000000	44
00,45	45	000000	0000	000000	45
00,46	46	000000	0000	000000	46
00,47	47	000000	0000	000000	47
00,48	48	000000	0000	000000	48
00,49	49	000000	0000	000000	49
00,50	50	000000	0000	000000	50
00,51	51	000000	0000	000000	51
00,52	52	000000	0000	000000	52
00,53	53	000000	0000	000000	53
00,54	54	000000	0000	000000	54
00,55	55	000000	0000	000000	55
00,56	56	000000	0000	000000	56
00,57	57	000000	0000	000000	57
00,58	58	000000	0000	000000	58
00,59	59	000000	0000	000000	59
00,60	60	000000	0000	000000	60
00,61	61	000000	0000	000000	61
00,62	62	000000	0000	000000	62
00,63	63	000000	0000	000000	63
00,64	64	000000	0000	000000	64
00,65	65	000000	0000	000000	65
00,66	66	000000	0000	000000	66
00,67	67	000000	0000	000000	67
00,68	68	000000	0000	000000	68
00,69	69	000000	0000	000000	69
00,70	70	000000	0000	000000	70
00,71	71	000000	0000	000000	71
00,72	72	000000	0000	000000	72
00,73	73	000000	0000	000000	73
00,74	74	000000	0000	000000	74
00,75	75	000000	0000	000000	75
00,76	76	000000	0000	000000	76
00,77	77	000000	0000	000000	77
00,78	78	000000	0000	000000	78
00,79	79	000000	0000	000000	79
00,80	80	000000	0000	000000	80
00,81	81	000000	0000	000000	81
00,82	82	000000	0000	000000	82
00,83	83	000000	0000	000000	83
00,84	84	000000	0000	000000	84
00,85	85	000000	0000	000000	85
00,86	86	000000	0000	000000	86
00,87	87	000000	0000	000000	87
00,88	88	000000	0000	000000	88
00,89	89	000000	0000	000000	89
00,90	90	000000	0000	000000	90
00,91	91	000000	0000	000000	91
00,92	92	000000	0000	000000	92
00,93	93	000000	0000	000000	93
00,94	94	000000	0000	000000	94
00,95	95	000000	0000	000000	95
00,96	96	000000	0000	000000	96
00,97	97	000000	0000	000000	97
00,98	98	000000	0000	000000	98
00,99	99	000000	0000	000000	99
00,100	100	000000	0000	000000	100

342	Font	Miralles	Eugenia	1ª	124,00
212	Francés	Ferri	Juan Bautista	1ª	222,00
457	Francés	Gregori	Ernesto	1ª	27,00
357	Francés	Sanchis	Antonio	1ª	700,00
756	Francés	Belda	José	3ª	110,16
183	Fuster	Gomis	Manuel	1ª	304,00
1175	Gadea	Bernabeu	Francisco	4ª	580,00
1264	Gadea	Ivorra	Francisco	4ª	120,00
85	Gadea	Moltó	Leopoldo	1ª	364,00
1074		El mismo		3ª	92,00
74	Gadea	Vicent	Leopoldo	1ª	428,00
1075		El mismo		3ª	92,00
13	Galbis	Sempere	Rafael	1ª	1488,00
1090	Gandia	Calabuig	Josefa	3ª	278,00
523	Garcia	Abad	Luis	2ª	536,00
757	Garcia	Badia	Emilio	3ª	60,00
758	Garcia	Badia	Miguel	3ª	60,00
232	Garcia	Bernabeu	Daniel	1ª	199,50
1091	Garcia	Boix	Eliseo	3ª	278,00
251	Garcia	Cortés	Miguel	1ª	124,00
166	Garcia	Gascón	Elias	1ª	304,00
15	Garcia	Gisbert	Miguel	1ª	1488,00
1300	Garcia	Masiá	Enriqueta	4ª	56,00
1027	Garcia	Mitó	Miguel	3ª	200,00
1187		El mismo		4ª	224,00
1028		El mismo		3ª	123,75
153	Garcia	Mollá	Lucas	1ª	360,00
252	Garcia	Pérez	Vicente	1ª	124,00
1092	Garcia	Richart	Francisco	3ª	186,00

100	100.00	100.00	100.00	100.00	100.00
101	101.00	101.00	101.00	101.00	101.00
102	102.00	102.00	102.00	102.00	102.00
103	103.00	103.00	103.00	103.00	103.00
104	104.00	104.00	104.00	104.00	104.00
105	105.00	105.00	105.00	105.00	105.00
106	106.00	106.00	106.00	106.00	106.00
107	107.00	107.00	107.00	107.00	107.00
108	108.00	108.00	108.00	108.00	108.00
109	109.00	109.00	109.00	109.00	109.00
110	110.00	110.00	110.00	110.00	110.00
111	111.00	111.00	111.00	111.00	111.00
112	112.00	112.00	112.00	112.00	112.00
113	113.00	113.00	113.00	113.00	113.00
114	114.00	114.00	114.00	114.00	114.00
115	115.00	115.00	115.00	115.00	115.00
116	116.00	116.00	116.00	116.00	116.00
117	117.00	117.00	117.00	117.00	117.00
118	118.00	118.00	118.00	118.00	118.00
119	119.00	119.00	119.00	119.00	119.00
120	120.00	120.00	120.00	120.00	120.00
121	121.00	121.00	121.00	121.00	121.00
122	122.00	122.00	122.00	122.00	122.00
123	123.00	123.00	123.00	123.00	123.00
124	124.00	124.00	124.00	124.00	124.00
125	125.00	125.00	125.00	125.00	125.00
126	126.00	126.00	126.00	126.00	126.00
127	127.00	127.00	127.00	127.00	127.00
128	128.00	128.00	128.00	128.00	128.00
129	129.00	129.00	129.00	129.00	129.00
130	130.00	130.00	130.00	130.00	130.00
131	131.00	131.00	131.00	131.00	131.00
132	132.00	132.00	132.00	132.00	132.00
133	133.00	133.00	133.00	133.00	133.00
134	134.00	134.00	134.00	134.00	134.00
135	135.00	135.00	135.00	135.00	135.00
136	136.00	136.00	136.00	136.00	136.00
137	137.00	137.00	137.00	137.00	137.00
138	138.00	138.00	138.00	138.00	138.00
139	139.00	139.00	139.00	139.00	139.00
140	140.00	140.00	140.00	140.00	140.00
141	141.00	141.00	141.00	141.00	141.00
142	142.00	142.00	142.00	142.00	142.00
143	143.00	143.00	143.00	143.00	143.00
144	144.00	144.00	144.00	144.00	144.00
145	145.00	145.00	145.00	145.00	145.00
146	146.00	146.00	146.00	146.00	146.00
147	147.00	147.00	147.00	147.00	147.00
148	148.00	148.00	148.00	148.00	148.00
149	149.00	149.00	149.00	149.00	149.00
150	150.00	150.00	150.00	150.00	150.00

86	Garcia	Sellés	Bautista	1ª	364,00
612	Garcia	Sempere	Juan	2ª	128,00
613	Garcia	Valls	Bautista	2ª	128,00
1093	Garcia	Vañó	Luis	3ª	186,00
1029	Garcia	Vilaplana	Emilio	3ª	100,00
1204	Garcia	Vilaplana	Emilio	4ª	120,00
316	Garcia	Vda. de	Rosenda	1ª	124,00
154	Garrigós	Moltó	José	1ª	360,00
167	Garrigós	Moltó	Miguel	1ª	304,00
614	Gil	Cotanda	Enrique	2ª	128,00
537	Gimeno	Botella	Octavio	2ª	380,80
758 bis	Gimeno	Botella	Vicente	3ª	320,00
1160		El mismo		3ª	178,80
420	Gimeno	Carbonell	Miguel	1ª	58,00
278	Gimeno	Llopis	Miguel	1ª	124,00
213	Giner	Moltó	Maria	1ª	222,00
115	Giner	Moltó	Remigio	1ª	364,00
538	Gisbert	Andrés	Cristobal	2ª	380,80
308	Gisbert	Barceló	Antonio	1ª	124,00
1055		El mismo		3ª	1638,00
1137	Gisbert	Boronat	Santiago	3ª	975,00
567	Gisbert	Botella	Jorge	2ª	172,00
458	Gisbert	Cantó	Tomás	1ª	27,00
759	Gisbert	Dominguez	A. y J.	3ª	280,00
760		El mismo		3ª	180,00
761		El mismo		3ª	80,00
762		El mismo		3ª	40,00
1161		El mismo		3ª	223,50
1219	Gisbert	Enrique	Vda. de	4ª	120,00

Year	Month	Day	Event	Location	Notes
1911	1	1
1911	1	2
1911	1	3
1911	1	4
1911	1	5
1911	1	6
1911	1	7
1911	1	8
1911	1	9
1911	1	10
1911	1	11
1911	1	12
1911	1	13
1911	1	14
1911	1	15
1911	1	16
1911	1	17
1911	1	18
1911	1	19
1911	1	20
1911	1	21
1911	1	22
1911	1	23
1911	1	24
1911	1	25
1911	1	26
1911	1	27
1911	1	28
1911	1	29
1911	1	30
1911	1	31
1911	2	1
1911	2	2
1911	2	3
1911	2	4
1911	2	5
1911	2	6
1911	2	7
1911	2	8
1911	2	9
1911	2	10
1911	2	11
1911	2	12
1911	2	13
1911	2	14
1911	2	15
1911	2	16
1911	2	17
1911	2	18
1911	2	19
1911	2	20
1911	2	21
1911	2	22
1911	2	23
1911	2	24
1911	2	25
1911	2	26
1911	2	27
1911	2	28
1911	2	29
1911	2	30
1911	3	1
1911	3	2
1911	3	3
1911	3	4
1911	3	5
1911	3	6
1911	3	7
1911	3	8
1911	3	9
1911	3	10
1911	3	11
1911	3	12
1911	3	13
1911	3	14
1911	3	15
1911	3	16
1911	3	17
1911	3	18
1911	3	19
1911	3	20
1911	3	21
1911	3	22
1911	3	23
1911	3	24
1911	3	25
1911	3	26
1911	3	27
1911	3	28
1911	3	29
1911	3	30
1911	3	31

244	Gisbert	García	Encarnación	1ª	124,00
55	Gisbert	Gosalbez	Antonio	1ª	596,00
356	Gisbert	Julia	Vicente	1ª	464,00
763	Gisbert	López	Francisco	3ª	120,00
764		El mismo		3ª	18,00
765		El mismo		3ª	154,00
766		El mismo		3ª	23,10
1297	Gisbert	López	Rita	4ª	56,00
459	Gisbert	Moltó	José	1ª	27,00
1181	Gisbert	Payá	Miguel	4ª	364,00
253	Gisbert	Reig	Antonio	1ª	124,00
435	Gisbert	Sempere	José	1ª	27,00
163	Gisbert	Serra	José	1ª	304,00
441	Gisbert	Silvestre	Francisco	1ª	27,00
1077	Gisbert	Silvestre	Francisco	3ª	132,00
421	Gisbert	Tormo	Pascual	1ª	58,00
245	Gisbert	Valor	Rafael	1ª	124,00
450	Gisbert	Vicent	Ramón	1ª	27,00
374	Gomez	Escriche	Angel	1ª	172,00
768		El mismo		3ª	246,00
767	Gomez	Igual	Bernardo	3ª	120,00
468	Gomez	Mayorga	Venancio	1ª	27,00
545	Gomez	de Parada	Manuel	2ª	211,20
254	Gomez	Redondo	Ruben	1ª	124,00
279	Gomis	Ferrer	Eduardo	1ª	124,00
184	Gomis	Ferrer	Vicente	1ª	304,00
280		El mismo		1ª	124,00
37	Gomis	Gomis	hijo de Joaquin	1ª	1012,00
281	Gomis	Gomis	José Maria	1ª	124,00

44	Gomis	Gomis	Juan	1ª	1012,00
75	Gomis	Gomis	Vicente	1ª	428,00
769	Gomis	Pascual	Salvador	3ª	60,00
770	Gomis	Ripoll	José	3ª	60,00
1265	Gonzalez		José	4ª	120,00
1289	Gonzalez	Pérez	Rafael	4ª	120,00
1030	Gosalbez	Barceló	Juan	3ª	400,00
1031		El mismo		3ª	123,75
1188		El mismo		4ª	224,00
615	Gosalbez	Botí	Antonio	2ª	128,00
616	Gosalbez	Miralles	Joaquin	2ª	128,00
1064	Gosalbez	Miralles	Miguel	3ª	526,00
57	Gras	Vda. de	Francisco	1ª	596,00
1058	Grau	Garcia	José	3ª	304,00
1065	Grau	Pascual y	Gisbert	3ª	526,00
501	Grau	Soler	Camilo	2ª	536,00
524	Grau	Soler	José	2ª	536,00
460	Guardiola	Benimeli	Domingo	1ª	27,00
568	Guillem	Lloret	Vicente	2ª	172,00
375	Guillem	Sempere	Santiago	1ª	172,00
771	Guillem	y	Vidal	3ª	308,00
772		El mismo		3ª	600,00
773		El mismo		3ª	360,00
1081	Hernandez		José	3ª	420,00
1094	Hernandez	Navarro	José	3ª	278,00
402	Herrero	Carbonell	Tomás	1ª	58,00
461	Herreros	Marcos	Juana	1ª	27,00
497	Hijo de	C. Albors		1ª	96,00
1138		El mismo		3ª	1300,00

100	100	100	100	100
101	101	101	101	101
102	102	102	102	102
103	103	103	103	103
104	104	104	104	104
105	105	105	105	105
106	106	106	106	106
107	107	107	107	107
108	108	108	108	108
109	109	109	109	109
110	110	110	110	110
111	111	111	111	111
112	112	112	112	112
113	113	113	113	113
114	114	114	114	114
115	115	115	115	115
116	116	116	116	116
117	117	117	117	117
118	118	118	118	118
119	119	119	119	119
120	120	120	120	120
121	121	121	121	121
122	122	122	122	122
123	123	123	123	123
124	124	124	124	124
125	125	125	125	125
126	126	126	126	126
127	127	127	127	127
128	128	128	128	128
129	129	129	129	129
130	130	130	130	130
131	131	131	131	131
132	132	132	132	132
133	133	133	133	133
134	134	134	134	134
135	135	135	135	135
136	136	136	136	136
137	137	137	137	137
138	138	138	138	138
139	139	139	139	139
140	140	140	140	140
141	141	141	141	141
142	142	142	142	142
143	143	143	143	143
144	144	144	144	144
145	145	145	145	145
146	146	146	146	146
147	147	147	147	147
148	148	148	148	148
149	149	149	149	149
150	150	150	150	150

797	Hijo de	Enrique	Juan Merin	3 ^a	60,00
617	Hijo de	Gaspar	Zaragoza	2 ^a	128,00
776	Hijos de	Anselmo	Aracil	3 ^a	360,00
777		El mismo		3 ^a	90,00
778		El mismo		3 ^a	770,00
779		El mismo		3 ^a	204,00
780		El mismo		3 ^a	320,00
781		El mismo		3 ^a	160,00
782		El mismo		3 ^a	400,00
783		El mismo		3 ^a	84,00
784		El mismo		3 ^a	164,00
785		El mismo		3 ^a	630,00
786		El mismo		3 ^a	114,00
787		El mismo		3 ^a	255,30
998		El mismo		3 ^a	50,00
999		El mismo		3 ^a	2,50
774	Hijos de	Anselmo	Mataix	3 ^a	720,00
775		El mismo		3 ^a	1080,00
788	Hijos de	Desiderio	Mataix	3 ^a	1350,00
789		El mismo		3 ^a	800,00
790		El mismo		3 ^a	1088,00
791		El mismo		3 ^a	80,00
792		El mismo		3 ^a	84,00
793		El mismo		3 ^a	82,00
794		El mismo		3 ^a	316,00
795		El mismo		3 ^a	66,00
796		El mismo		3 ^a	308,00
398	Hijos de	Francisco	Llacer Sanz	3 ^a	900,00
490		El mismo		1 ^a	28,00

Year	Month	Day	Event	Location	Remarks
1900	1	1
1900	1	2
1900	1	3
1900	1	4
1900	1	5
1900	1	6
1900	1	7
1900	1	8
1900	1	9
1900	1	10
1900	1	11
1900	1	12
1900	1	13
1900	1	14
1900	1	15
1900	1	16
1900	1	17
1900	1	18
1900	1	19
1900	1	20
1900	1	21
1900	1	22
1900	1	23
1900	1	24
1900	1	25
1900	1	26
1900	1	27
1900	1	28
1900	1	29
1900	1	30
1900	1	31

799	Hijos de Francisco Llacer Sanz	3ª	720,00
800	El mismo	3ª	80,00
801	El mismo	3ª	82,00
802	El mismo	3ª	316,00
1154	El mismo	3ª	27,70
488	Hijos de José Boronat	1ª	36,00
1000	Hijos de José Boronat	3ª	1660,00
1032	Hijos de José Boronat	3ª	100,00
1033	Hijos de José Boronat	3ª	20,62
803	Hijos de Pascual Aracil	3ª	1200,00
804	El mismo	3ª	1380,00
805	El mismo	3ª	320,00
806	El mismo	3ª	200,00
807	El mismo	3ª	82,00
808	El mismo	3ª	45,00
809	El mismo	3ª	316,00
810	El mismo	3ª	616,00
811	El mismo	3ª	30,80
812	Hijos de Roque Monllor	3ª	2658,00
813	El mismo	3ª	374,00
814	Hijos de Salvador Domenech	3ª	1250,00
815	El mismo	3ª	1500,00
816	El mismo	3ª	50,00
817	El mismo	3ª	100,00
818	El mismo	3ª	82,00
819	El mismo	3ª	316,00
820	El mismo	3ª	616,00
1001	El mismo	3ª	50,00
322	Hinojosa Vicente Francisco	1ª	124,00

100	100	100	100
101	101	101	101
102	102	102	102
103	103	103	103
104	104	104	104
105	105	105	105
106	106	106	106
107	107	107	107
108	108	108	108
109	109	109	109
110	110	110	110
111	111	111	111
112	112	112	112
113	113	113	113
114	114	114	114
115	115	115	115
116	116	116	116
117	117	117	117
118	118	118	118
119	119	119	119
120	120	120	120
121	121	121	121
122	122	122	122
123	123	123	123
124	124	124	124
125	125	125	125
126	126	126	126
127	127	127	127
128	128	128	128
129	129	129	129
130	130	130	130
131	131	131	131
132	132	132	132
133	133	133	133
134	134	134	134
135	135	135	135
136	136	136	136
137	137	137	137
138	138	138	138
139	139	139	139
140	140	140	140
141	141	141	141
142	142	142	142
143	143	143	143
144	144	144	144
145	145	145	145
146	146	146	146
147	147	147	147
148	148	148	148
149	149	149	149
150	150	150	150

821	Ibañez	Molina	Vicente	3ª	84,00
822	Ilario	Bataller	Ciriaco	3ª	240,00
823	Ilario	Bataller	Francisco	3ª	150,00
442	Ilario	Bernabeu	Alfredo	1ª	27,00
824	Industrias	Pérez		3ª	120,00
23	Ivorra	Reig	Federico	1ª	1220,00
532	Izquierdo	Boch	Francisco	2ª	256,00
309	Javaloyes	Seguí	Bederico	1ª	124,00
397	Julia	Abad	José	1ª	58,00
1277	Jordá	Alcaráz	Rafael	4ª	120,00
62	Jordá	Botí	Miguel	1ª	596,00
76	Jordá	Buch	Alfredo	1ª	428,00
1095	Jordá	Candela	José	3ª	278,00
539	Jordá	Cantó	Emilio	2ª	380,80
1096	Jordá	Coloma	Blás	3ª	278,00
325	Jordá	Corbí	Francisco	1ª	124,00
1139	Jordá	Cortés	Teobaldo	3ª	150,00
1140		El mismo		3ª	180,00
1141		El mismo		3ª	360,00
1242	Jordá	Domenech	Eugenio	4ª	120,00
1034	Jordá	Ferrandiz	Antonio	3ª	99,00
1205		El mismo		4ª	120,00
1097	Jordá	Hernandez	Francisco	3ª	158,00
473	Jordá	Juan	Antonio	1ª	27,00
436	Jordá	Juan	Emilio	1ª	27,00
422	Jordá	López	Rafael	1ª	58,00
1098		El mismo		3ª	278,00
71	Jordá	Miró	Antonio	1ª	364,00
1253	Jordá	Miró	Francisco	4ª	120,00

Year	Month	Day	Event	Location	Notes
1910	Jan	1
1910	Jan	2
1910	Jan	3
1910	Jan	4
1910	Jan	5
1910	Jan	6
1910	Jan	7
1910	Jan	8
1910	Jan	9
1910	Jan	10
1910	Jan	11
1910	Jan	12
1910	Jan	13
1910	Jan	14
1910	Jan	15
1910	Jan	16
1910	Jan	17
1910	Jan	18
1910	Jan	19
1910	Jan	20
1910	Jan	21
1910	Jan	22
1910	Jan	23
1910	Jan	24
1910	Jan	25
1910	Jan	26
1910	Jan	27
1910	Jan	28
1910	Jan	29
1910	Jan	30
1910	Jan	31
1910	Feb	1
1910	Feb	2
1910	Feb	3
1910	Feb	4
1910	Feb	5
1910	Feb	6
1910	Feb	7
1910	Feb	8
1910	Feb	9
1910	Feb	10
1910	Feb	11
1910	Feb	12
1910	Feb	13
1910	Feb	14
1910	Feb	15
1910	Feb	16
1910	Feb	17
1910	Feb	18
1910	Feb	19
1910	Feb	20
1910	Feb	21
1910	Feb	22
1910	Feb	23
1910	Feb	24
1910	Feb	25
1910	Feb	26
1910	Feb	27
1910	Feb	28
1910	Feb	29
1910	Mar	1
1910	Mar	2
1910	Mar	3
1910	Mar	4
1910	Mar	5
1910	Mar	6
1910	Mar	7
1910	Mar	8
1910	Mar	9
1910	Mar	10
1910	Mar	11
1910	Mar	12
1910	Mar	13
1910	Mar	14
1910	Mar	15
1910	Mar	16
1910	Mar	17
1910	Mar	18
1910	Mar	19
1910	Mar	20
1910	Mar	21
1910	Mar	22
1910	Mar	23
1910	Mar	24
1910	Mar	25
1910	Mar	26
1910	Mar	27
1910	Mar	28
1910	Mar	29
1910	Mar	30
1910	Mar	31

185	Jordá	Oltra	Santiago	1ª	304,00
376	Jordá	Pascual	José	1ª	172,00
489		El mismo		1ª	36,00
825		El mismo		3ª	164,00
479	Jordá	Picó	María	1ª	16,00
235	Jordá	Reig	Antonio	1ª	168,00
569	Jordá	Vega	Antonio	2ª	172,00
1298	Jordá	Verdú	Elisa	4ª	56,00
451	Jornet	Soler	Bautista	1ª	27,00
423	Jover	Agulló	Ernesto	1ª	58,00
443		El mismo		1ª	27,00
49	Juan	Aracil	Sabina	1ª	596,00
1206	Julia	Francés	Miguel	4ª	120,00
570	Julia	Penadés	Pascual	2ª	172,00
658		El mismo		2ª	104,00
1035	Julia	Vilaplana	José	3ª	200,00
1207		El mismo		4ª	120,00
826	Lacedón	S.	Antonio	3ª	280,00
827		El mismo		3ª	864,00
828		El mismo		3ª	756,00
829		El mismo		3ª	100,00
830		El mismo		3ª	316,00
831	Laporta	Torme	Desiderio	3ª	250,00
1069	Lillo	Fuentes	Pablo	3ª	212,00
515	Linares	Cantó	Miguel	2ª	384,00
1066	Linares	Cantó	Modesto	3ª	526,00
162	Linares	Climent	Miguel	1ª	27,00
1301	Linares	Llacer	Rafael	4ª	56,00

571	Linares	Santamaria	Miguel	2ª	172,00
832	Lopez	Casa	Santiago	3ª	84,00
505	Lopez	Casasempere	José	2ª	244,00
618	Lopez	Cortés	Francisco	2ª	128,00
546	Lopez	Gosalbez	Francisco	2ª	620,00
195	Lopez	Mataix	Casimiro	1ª	304,00
582	Lopez	Pérez	Manuel	2ª	564,00
343	Lozano	Alarcón	Hilario	1ª	124,00
344		El mismo		1ª	124,00
1100	Llacer	Ilario	Francisco	3ª	158,00
52	Llacer	Payá	Justo	1ª	596,00
255	Llacer	Silvestre	Enrique	1ª	124,00
437	Lledó	Moltó	Bienvenido	1ª	27,00
572	Llin	Ferrando	José	2ª	172,00
573	Llin	Torno	Vicente	2ª	172,00
214	Llinares	Balaguer	Antonio	1ª	222,00
415	Llobregat	Orquín	Damián	1ª	58,00
199	Llodrá	Aracil	Esteban	1ª	228,00
619	Llopis	Carbonell	Camilo	2ª	128,00
833	Llopis	Colomer y Cª		3ª	1290,00
834		El mismo		3ª	900,00
835		El mismo		3ª	60,00
836		El mismo		3ª	80,00
837		El mismo		3ª	100,00
838		El mismo		3ª	84,00
839		El mismo		3ª	90,00
840		El mismo		3ª	462,00
1155		El mismo		3ª	89,51

1056	Llopis	Moltó	Francisco	3ª	56,00
186	Llopis	Moltó	José	1ª	304,00
408		El mismo		1ª	58,00
841	Llopis	Monllor	Angel	3ª	100,00
620		El mismo		2ª	128,00
621	Llopis	Monllor	José	2ª	128,00
359	Llopis	Payá	Antonio	1ª	496,00
1101	Llopis	Reig	Francisco	3ª	278,00
1233	Llopis	Rodes	Rafael	4ª	120,00
842	Llorca	y Cª	Camilo	3ª	120,00
843	Llorca	Jordá	Camilo	3ª	82,00
323	Lloréns	Aura	Emilio	1ª	124,00
1266	Lloréns	Bertomeu	José	4ª	120,00
1290	Lloréns	Camallonga	Juan	4ª	120,00
117	Lloréns	Esteve	Francisco	1ª	364,00
19	Lloréns	Gisbert	Casimiro	1ª	1220,00
844	Lloréns	Jordá	José	3ª	43,40
845		El mismo		3ª	50,40
846		El mismo		3ª	80,00
53	Lloréns	Moltó	Rafael	1ª	596,00
659	Lloréns	Olcina	Francisco	2ª	52,00
622	Lloréns	Pastor	Francisco	2ª	128,00
474	Lloréns	Serralta	Rafael	1ª	27,00
116	Lloréns	Torres	Lorenzo	1ª	364,00
87	Lloret	Llorca	Bartolomé	1ª	364,00
1183	Lluch	Cebriá	Juan	4ª	292,00
847	Martí	Borrás	Joaquin	3ª	106,00
540	Martí	Cabada	Benito	2ª	380,80
1218	Martí	Carboneil	Miguel	4ª	120,00

1870	4
1871	5
1872	6
1873	7
1874	8
1875	9
1876	10
1877	11
1878	12
1879	13
1880	14
1881	15
1882	16
1883	17
1884	18
1885	19
1886	20
1887	21
1888	22
1889	23
1890	24
1891	25
1892	26
1893	27
1894	28
1895	29
1896	30
1897	31
1898	32
1899	33
1900	34

38	Martí	Ferrer	José	1ª	1012,00
463	Martí	García	Arcadio	1ª	27,00
1267	Martí	Pérez	Antonio	4ª	120,00
1193	Martí	Vicens	Ramón	4ª	120,00
1142	Martí	Vilaplana	Ignacio	3ª	180,00
202	Martinez	Aranda	José	1ª	358,00
330	Martinez	Carbonell	Joaquin	1ª	124,00
1067	Martinez	Carbonell	Joaquin	3ª	526,00
1194	Martinez	García	Adolfo	4ª	120,00
77	Martinez	García	Juan José	1ª	428,00
623	Martinez	Lloréns	Juan	2ª	128,00
215	Martinez	Martinez	Fernando	1ª	222,00
848	Martinez	Satorre	Antonio	3ª	60,00
68	Martinez	Seguí	Francisco	1ª	364,00
491		El mismo		1ª	36,00
1125		El mismo		3ª	118,00
1163		El mismo		3ª	500,25
1164	Martinez	Torregrosa	Facundo	3ª	500,25
584	Masanet	Masanet	Teodoro	2ª	654,75
550	Mascarell	Llacer	Lázaro	2ª	208,00
216	Masiá	Casa	Rafael	1ª	222,00
233	Masiá	Domenech	Luis	1ª	199,50
66	Masiá	Durá	Francisco	1ª	596,00
849	Masiá	Faus	Francisco	3ª	28,00
850	Masiá	Lloria	Remigio	3ª	125,20
851		El mismo		3ª	228,00
852		El mismo		3ª	60,00
853		El mismo		3ª	60,00
624	Masiá	Miralles	Francisco	2ª	128,00

Year	Month	Day	Event	Location	Notes
1870	Jan	1
1870	Jan	2
1870	Jan	3
1870	Jan	4
1870	Jan	5
1870	Jan	6
1870	Jan	7
1870	Jan	8
1870	Jan	9
1870	Jan	10
1870	Jan	11
1870	Jan	12
1870	Jan	13
1870	Jan	14
1870	Jan	15
1870	Jan	16
1870	Jan	17
1870	Jan	18
1870	Jan	19
1870	Jan	20
1870	Jan	21
1870	Jan	22
1870	Jan	23
1870	Jan	24
1870	Jan	25
1870	Jan	26
1870	Jan	27
1870	Jan	28
1870	Jan	29
1870	Jan	30
1870	Jan	31
1870	Feb	1
1870	Feb	2
1870	Feb	3
1870	Feb	4
1870	Feb	5
1870	Feb	6
1870	Feb	7
1870	Feb	8
1870	Feb	9
1870	Feb	10
1870	Feb	11
1870	Feb	12
1870	Feb	13
1870	Feb	14
1870	Feb	15
1870	Feb	16
1870	Feb	17
1870	Feb	18
1870	Feb	19
1870	Feb	20
1870	Feb	21
1870	Feb	22
1870	Feb	23
1870	Feb	24
1870	Feb	25
1870	Feb	26
1870	Feb	27
1870	Feb	28
1870	Feb	29
1870	Feb	30
1870	Feb	31

39	Masiá	Moltó	Miguel	1ª	1012,00
551	Masiá	Póns	Antonio	2ª	208,00
1268	Masiá	Ripoll	Antonio	4ª	120,00
625	Masiá	Seguí	Camilo	2ª	128,00
40	Masiá	Teról	Rafael	1ª	1012,00
217	Mataix	Bartolomé	Emilio	1ª	222,00
218	Mataix	Candela	José	1ª	222,00
1130	Mataix	Domenech	Desiderio	3ª	2742,00
854	Mataix	Laporta	José	3ª	100,00
855	Mataix	Mira	Luis	3ª	240,00
626	Mataix	Monllor	José	2ª	128,00
168	Mataix	Vives	Juan	1ª	304,00
583	Matarredona	Arques	Encarnación	2ª	564,00
424	Matarredona	Peidro	Remedios	1ª	58,00
1143	Matarredona	Pérez Miguel	Sucesor	3ª	150,00
1168		Los mismos		3ª	528,00
1178	Matarredona	Sanchis	Antonio	4ª	364,00
1179	Matarredona	Valor	Julio	4ª	364,00
627	Matarredona	Valor Vda.	de Enrique	2ª	128,00
352	Mellado	Cecilia	Lázaro	1ª	124,00
672	Merita	Vila	Rafael	2ª	16,00
20	Mestre	Asencio	Fidel	1ª	1220,00
502	Mestre	Asenciá	José Maria	2ª	536,00
64	Maiquez	Mora	Celestino	1ª	596,00
1269	Mira	Laporta	Remigio	4ª	120,00
1237	Mira	Mondejar	Rafael	4ª	120,00
856	Mira	Ricardo	Sucesor	3ª	44,00
857		El mismo		3ª	20,00
963		El mismo		3ª	60,00

1278	Miralles	Valls	Francisco	4ª	120,00
302	Miralles		Manuel	1ª	124,00
1078	Miralles	Barceló	Rafael	3ª	132,00
1279	Miralles	Bolufer	Santiago	4ª	120,00
1068	Miralles	Cantó	Milagro	3ª	526,00
858	Miralles	Colomina	Enrique	3ª	50,00
628	Miralles	Jordá	Alfredo	2ª	128,00
118	Miralles	Masiá	Manuel	1ª	364,00
1303		El mismo		4ª	56,00
987	Miralles	Pastor	Ricardo	3ª	410,00
1172	Miralles	Pastor	Ricardo	3ª	225,00
164	Miró	Carbonell	José	1ª	304,00
506	Miró	Garcia	Enrique	2ª	244,00
219	Miró	Giner	Antonio	1ª	222,00
1002	Miró	Hermanos		3ª	547,40
1208	Miró	Monllor	Vicente	4ª	120,00
119	Miró	Nadal	Rafael	1ª	364,00
516	Miró	Parets	Manuel	2ª	384,00
859	Miró	Pastor	Rogelio	3ª	44,00
1069	Miró	Rabasa	Cándido	3ª	526,00
140	Miró	Reig	Rafael	1ª	364,00
860	Miró	Reig	Vda. de Camilo	3ª	270,00
1044	Miró	Sancho	Francisco	3ª	678,00
533	Molina	Arronis	Nicolás	2ª	256,00
1102	Molina	Ivars	Angel	3ª	278,00
1209	Molina	Sempere	Manuel	4ª	120,00
317	Molina	Tortosa	Badro	1ª	124,00
56	Moltó	Aznar	Francisco	1ª	596,00

01,000	40
01,001	41
01,002	42
01,003	43
01,004	44
01,005	45
01,006	46
01,007	47
01,008	48
01,009	49
01,010	50
01,011	51
01,012	52
01,013	53
01,014	54
01,015	55
01,016	56
01,017	57
01,018	58
01,019	59
01,020	60
01,021	61
01,022	62
01,023	63
01,024	64
01,025	65
01,026	66
01,027	67
01,028	68
01,029	69
01,030	70
01,031	71
01,032	72
01,033	73
01,034	74
01,035	75
01,036	76
01,037	77
01,038	78
01,039	79
01,040	80
01,041	81
01,042	82
01,043	83
01,044	84
01,045	85
01,046	86
01,047	87
01,048	88
01,049	89
01,050	90

1283	Moltó	Gisbert	Santiago	4ª	120,00
155	Moltó	Jordá	Francisco	1ª	360,00
1230	Moltó	Julia	Rafael	4ª	120,00
377	Moltó	Linares	Rafael	1ª	172,00
861		El mismo		3ª	82,00
41	Moltó	Moltó	Casimiro	1ª	1012,00
256	Moltó	Monllor	Rita	1ª	124,00
1144	Moltó	Pastor	Miguel	3ª	75,00
1284	Moltó	Pastor	Miguel	4ª	120,00
120	Moltó	Pérez	Enrique	1ª	364,00
660	Moltó	Santonja	Enrique	2ª	52,00
862		El mismo		3ª	300,00
121	Mollá	Cortés	Francisco	1ª	364,00
425	Mompó	Soler	Josefa	1ª	58,00
378	Monerris	Ripoll	Francisco	1ª	172,00
863		El mismo		3ª	82,00
187	Monllor		Tomás	1ª	304,00
541	Monllor	Aura	José	2ª	380,80
864	Monllor	Casasempere	Miguel	3ª	112,00
525	Monllor	Constans	Santiago	2ª	536,00
282	Monllor	García	José	1ª	124,00
1003	Monllor	y Gosalbez		3ª	400,00
1270	Monllor	Pérez	Enrique	4ª	120,00
1291	Monllor	Picó	Ricardo	4ª	120,00
469	Mommeneu	García	Francisco	1ª	27,00
2	Montal	Cebriá	José	1ª	804,00
865	Montava	Matarredona	José	3ª	36,00
257	Montava	Pastor	Federico	1ª	124,00

1198	Monzó	Martí	Luis	4 ^a	120,00
866	Mora	Casamitjana	Rafael	3 ^a	300,00
629	Mora	Romá	José	2 ^a	128,00
630	Mora	Teról	Francisco	2 ^a	128,00
444	Mora	Valor	Francisco	1 ^a	27,00
1103	Morales	Abad	Ricardo	3 ^a	278,00
283	Moscardó	Calvo	Elias	1 ^a	124,00
1104	Moya	Peña	Vicente	3 ^a	540,50
574	Mullor	Crespo	Antonio	2 ^a	172,00
27	Muntó	Bernabeu	Enrique	1 ^a	1116,00
17	Muñoz	Saura	Ginés	1 ^a	1220,00
394		El mismo		1 ^a	58,00
1220	Muñoz	Valor	Francisco	4 ^a	120,00
311	Nacher	Molina	Ramón	1 ^a	124,00
312	Nacher	Soler	Antonio	1 ^a	124,00
313	Nacher	Tormo	Hermelando	1 ^a	124,00
1292	Nadal	Bou	Francisco	4 ^a	120,00
318	Nadal	Bou	Ramón	1 ^a	124,00
484	Nadal	Palacios	Juan	1 ^a	32,00
631	Navarro	Matarredona	José	2 ^a	128,00
1184	Navarro	Montó	Máximo	4 ^a	292,00
1302	Muñoz	Mancebo	Rafael	4 ^a	56,00
1210	Olcina	Constans	Enrique	4 ^a	120,00
632	Olcina	Miró	Francisco	2 ^a	128,00
1308	Olcina	Miró	Francisco	1 ^a	68,00
28	Olcina	Pérez	Santiago	1 ^a	1116,00
122,	Olcina	Sempere	Carlos	1 ^a	364,00
867	Olcina	Sempere	José	3 ^a	200,00
868		El mismo		3 ^a	56,00

100	100	100	100	100
101	101	101	101	101
102	102	102	102	102
103	103	103	103	103
104	104	104	104	104
105	105	105	105	105
106	106	106	106	106
107	107	107	107	107
108	108	108	108	108
109	109	109	109	109
110	110	110	110	110
111	111	111	111	111
112	112	112	112	112
113	113	113	113	113
114	114	114	114	114
115	115	115	115	115
116	116	116	116	116
117	117	117	117	117
118	118	118	118	118
119	119	119	119	119
120	120	120	120	120
121	121	121	121	121
122	122	122	122	122
123	123	123	123	123
124	124	124	124	124
125	125	125	125	125
126	126	126	126	126
127	127	127	127	127
128	128	128	128	128
129	129	129	129	129
130	130	130	130	130
131	131	131	131	131
132	132	132	132	132
133	133	133	133	133
134	134	134	134	134
135	135	135	135	135
136	136	136	136	136
137	137	137	137	137
138	138	138	138	138
139	139	139	139	139
140	140	140	140	140
141	141	141	141	141
142	142	142	142	142
143	143	143	143	143
144	144	144	144	144
145	145	145	145	145
146	146	146	146	146
147	147	147	147	147
148	148	148	148	148
149	149	149	149	149
150	150	150	150	150

869	Oliver	Claramunt	José	3ª	1.200,00
870		El mismo		3ª	120,00
871		El mismo		3ª	660,00
872		El mismo		3ª	80,00
873		El mismo		3ª	100,00
874		El mismo		3ª	45,00
875		El mismo		3ª	154,00
552	Oltra	Boronat	Carlos	2ª	208,00
553	Oltra	Codoñer	Enrique	2ª	208,00
412	Oriola	Pérez	Antonio	1ª	58,00
284	Oriola	Verdú	José	1ª	124,00
285	Oriola	Verdú	Juan	1ª	124,00
188	Orquín	Llobregat	Damián	1ª	304,00
286	Orquín	Llobregat	Rafael	1ª	124,00
287	Orquín	Ramirez	Juan	1ª	124,00
475	Orquín	Remedios y Teresa		1ª	27,00
48	Ortíz	Cortell	José	1ª	804,00
464		El mismo		1ª	27,00
988	Ortolá	Jordá	Casimiro	3ª	206,00
1231	Palomera	García	Francisco	4ª	120,00
1070	Pardo	Jordá	Miguel	3ª	526,00
561	Pareja	Casanova	Francisco	2ª	892,00
526	Pascual	Cantó	Vicente	2ª	536,00
1052	Pascual	Cantó	Vicente	3ª	420,00
288	Pascual	Corbí	Camilo	1ª	124,00
289	Pascual	Corbí	José	1ª	124,00
123	Pascual	Espinós	Julio	1ª	364,00
1105	Pascual	Gandia	José	3ª	212,00
258	Pascual	Llacer	Francisco	1ª	124,00

876	Pascual	Miralles	Enrique	3ª	600,00
877		El mismo		3ª	300,00
878		El mismo		3ª	45,00
503	Pascual	Pastor	Vicente	2ª	536,00
259	Pascual	Pérez	Rafael	1ª	124,00
326	Pascual	Sapena	Vicente	1ª	124,00
260	Pastor	Aracil	Vicente	1ª	124,00
379	Pastor	Arnau	Adolfo	1ª	172,00
879		El mismo		3ª	82,00
1127	Pastor	Blanes	Ramón	3ª	120,00
380	Pastor	Botella	Emilio	1ª	172,00
381	Pastor	Botella	Rígoberto	1ª	172,00
633	Pastor	Botella	Rígoberto	2ª	128,00
382	Pastor	Espí	Simeón	1ª	172,00
880		El mismo		3ª	82,00
881		El mismo		3ª	12,30
1156		El mismo		3ª	18,97
160	Pastor	Gisbert	Salvador	1ª	360,00
290	Pastor	Gisbert	Tomás	1ª	124,00
527	Pastor	Guillem	Enrique	2ª	536,00
393	Pastor	Mena	Francisco	1ª	58,00
16	Pastor	Pérez	Jorge	1ª	1488,00
882		El mismo		3ª	180,00
634	Pastor	Reig	Salvador	2ª	128,00
585	Pastor	Sala	Eduardo	2ª	49,09
438	Pastor	Seguí	Desamparados	1ª	27,00
124	Pastor	Seguí	Miguel	1ª	364,00
588	Pastor	Segura	Antonio	2ª	350,00

200	1900	1900	1900	1900
199	1899	1899	1899	1899
198	1898	1898	1898	1898
197	1897	1897	1897	1897
196	1896	1896	1896	1896
195	1895	1895	1895	1895
194	1894	1894	1894	1894
193	1893	1893	1893	1893
192	1892	1892	1892	1892
191	1891	1891	1891	1891
190	1890	1890	1890	1890
189	1889	1889	1889	1889
188	1888	1888	1888	1888
187	1887	1887	1887	1887
186	1886	1886	1886	1886
185	1885	1885	1885	1885
184	1884	1884	1884	1884
183	1883	1883	1883	1883
182	1882	1882	1882	1882
181	1881	1881	1881	1881
180	1880	1880	1880	1880
179	1879	1879	1879	1879
178	1878	1878	1878	1878
177	1877	1877	1877	1877
176	1876	1876	1876	1876
175	1875	1875	1875	1875
174	1874	1874	1874	1874
173	1873	1873	1873	1873
172	1872	1872	1872	1872
171	1871	1871	1871	1871
170	1870	1870	1870	1870
169	1869	1869	1869	1869
168	1868	1868	1868	1868
167	1867	1867	1867	1867
166	1866	1866	1866	1866
165	1865	1865	1865	1865
164	1864	1864	1864	1864
163	1863	1863	1863	1863
162	1862	1862	1862	1862
161	1861	1861	1861	1861
160	1860	1860	1860	1860
159	1859	1859	1859	1859
158	1858	1858	1858	1858
157	1857	1857	1857	1857
156	1856	1856	1856	1856
155	1855	1855	1855	1855
154	1854	1854	1854	1854
153	1853	1853	1853	1853
152	1852	1852	1852	1852
151	1851	1851	1851	1851
150	1850	1850	1850	1850
149	1849	1849	1849	1849
148	1848	1848	1848	1848
147	1847	1847	1847	1847
146	1846	1846	1846	1846
145	1845	1845	1845	1845
144	1844	1844	1844	1844
143	1843	1843	1843	1843
142	1842	1842	1842	1842
141	1841	1841	1841	1841
140	1840	1840	1840	1840
139	1839	1839	1839	1839
138	1838	1838	1838	1838
137	1837	1837	1837	1837
136	1836	1836	1836	1836
135	1835	1835	1835	1835
134	1834	1834	1834	1834
133	1833	1833	1833	1833
132	1832	1832	1832	1832
131	1831	1831	1831	1831
130	1830	1830	1830	1830
129	1829	1829	1829	1829
128	1828	1828	1828	1828
127	1827	1827	1827	1827
126	1826	1826	1826	1826
125	1825	1825	1825	1825
124	1824	1824	1824	1824
123	1823	1823	1823	1823
122	1822	1822	1822	1822
121	1821	1821	1821	1821
120	1820	1820	1820	1820
119	1819	1819	1819	1819
118	1818	1818	1818	1818
117	1817	1817	1817	1817
116	1816	1816	1816	1816
115	1815	1815	1815	1815
114	1814	1814	1814	1814
113	1813	1813	1813	1813
112	1812	1812	1812	1812
111	1811	1811	1811	1811
110	1810	1810	1810	1810
109	1809	1809	1809	1809
108	1808	1808	1808	1808
107	1807	1807	1807	1807
106	1806	1806	1806	1806
105	1805	1805	1805	1805
104	1804	1804	1804	1804
103	1803	1803	1803	1803
102	1802	1802	1802	1802
101	1801	1801	1801	1801
100	1800	1800	1800	1800

1211	Pastor	Torregrosa	Eduardo	4ª	120,00
69	Pastor	Valls	Camilo	1ª	364,00
1126		El mismo		3ª	316,00
1004	Pastor	Vilaplana	Jorge	3ª	50,00
635	Pastor	Vilaplana	José	2ª	128,00
883	Pastor	Vilaplana	Miguel	3ª	60,00
636	Payá		José Luis	2ª	128,00
637	Payá	Abad	Candido	2ª	128,00
246	Payá	Abad	Fausto	1ª	124,00
14	Payá	Abad	Francisco	1ª	1488,00
676		El mismo		2ª	250,00
88	Payá	Blanes	Francisco	1ª	364,00
884	Payá	Boronat	Miguel	3ª	1500,00
885		El mismo		3ª	80,00
886		El mismo		3ª	168,00
887		El mismo		3ª	82,00
888		El mismo		3ª	90,00
889		El mismo		3ª	100,00
890		El mismo		3ª	131,40
891		El mismo		3ª	154,00
892		El mismo		3ª	7,70
165	Payá	Carbonell	Francisco	1ª	304,00
398	Payá	Carbonell	Miguel	1ª	58,00
893	Payá	y Cª	Francisco	3ª	600,00
894		El mismo		3ª	780,00
895		El mismo		3ª	240,00
896		El mismo		3ª	200,00
897		El mismo		3ª	45,00

Year	Month	Day	Event	Location	Notes
1900	Jan	1
1900	Jan	2
1900	Jan	3
1900	Jan	4
1900	Jan	5
1900	Jan	6
1900	Jan	7
1900	Jan	8
1900	Jan	9
1900	Jan	10
1900	Jan	11
1900	Jan	12
1900	Jan	13
1900	Jan	14
1900	Jan	15
1900	Jan	16
1900	Jan	17
1900	Jan	18
1900	Jan	19
1900	Jan	20
1900	Jan	21
1900	Jan	22
1900	Jan	23
1900	Jan	24
1900	Jan	25
1900	Jan	26
1900	Jan	27
1900	Jan	28
1900	Jan	29
1900	Jan	30
1900	Jan	31
1900	Feb	1
1900	Feb	2
1900	Feb	3
1900	Feb	4
1900	Feb	5
1900	Feb	6
1900	Feb	7
1900	Feb	8
1900	Feb	9
1900	Feb	10
1900	Feb	11
1900	Feb	12
1900	Feb	13
1900	Feb	14
1900	Feb	15
1900	Feb	16
1900	Feb	17
1900	Feb	18
1900	Feb	19
1900	Feb	20
1900	Feb	21
1900	Feb	22
1900	Feb	23
1900	Feb	24
1900	Feb	25
1900	Feb	26
1900	Feb	27
1900	Feb	28
1900	Feb	29
1900	Feb	30
1900	Feb	31

898	Payá	y C ^a	Francisco	3 ^a	462,00
1309	Payá	Figuerola	José	1 ^a	68,00
899	Payá	Francés	Miguel	3 ^a	80,00
383	Payá	Gosalbez	Vda. de Manuel	1 ^a	172,00
900	Payá	Gosalbez	Vda. de Manuel	3 ^a	82,00
220	Payá	Martinez	Miguel	1 ^a .	222,00
1106	Payá	Martinez	Miguel	3 ^a	278,00
1128	Payá	Miralles	Francisco	3 ^a	342,00
1129		El mismo		3 ^a	4056,00
425 bis	Payá	Vilaplana	Agustín	1 ^a	58,00
29	Payá	Vialplana	Juan	1 ^a	1116,00
54	Pedros	Fonst	Ramiro	1 ^a	596,00
901	Peidro	Armiñana	Miguel	3 ^a	60,00
1036	Peidro	Esteve	Ismael	3 ^a	200,00
1037		El mismo		3 ^a	115,50
1189		El mismo		4 ^a	224,00
384	Peidro	Jordá	José	1 ^a	172,00
902		El mismo		3 ^a	82,00
1250	Peidro	Pastor	Rafael	4 ^a	120,00
221	Peidro	Torregrosa	Francisco	1 ^a	222,00
1123	Peidro	Valor	Enrique	3 ^a	385,00
47	Penades	Llin	Miguel	1 ^a	912,00
528	Penades	Pérez	Francisco	2 ^a	536,00
351	Penanva	Guerola	Elias	1 ^a	124,00
310	Peralta	Vicente		1 ^a	124,00
903	Peralta	y C ^a	Antonio	3 ^a	1240,00
291	Pérez	Andrés	José	1 ^a	124,00
200	Pérez	Barceló	Carlos	1 ^a	228,00
1145		El mismo		3 ^a	300,00

176
177
178
179
180
181
182
183
184
185
186
187
188
189
190
191
192
193
194
195
196
197
198
199
200
201
202
203
204
205
206
207
208
209
210
211
212
213
214
215
216
217
218
219
220
221
222
223
224
225
226
227
228
229
230
231
232
233
234
235
236
237
238
239
240
241
242
243
244
245
246
247
248
249
250
251
252
253
254
255
256
257
258
259
260
261
262
263
264
265
266
267
268
269
270
271
272
273
274
275
276
277
278
279
280
281
282
283
284
285
286
287
288
289
290
291
292
293
294
295
296
297
298
299
300

1146	Pérez	Barceló	Carlos	3ª	450,00
904	Pérez	Blanes	Juan	3ª	82,00
905	Pérez	Blanes	Juan	3ª	152,00
246 bis	Pérez	Blanquer	Tomás	1ª	124,00
1212	Pérez	Botella	Antonio	4ª	120,00
1190	Pérez	Calvo	Miguel	4ª	120,00
125	Pérez	Cañdela	Rafael	1ª	364,00
665	Pérez	Candela	Rafael	2ª	236,00
1006	Pérez	y Cª	José	3ª	400,00
1213	Pérez	Espinós	Isidoro	4ª	120,00
30	Pérez	Ferrandiz	Agustín	1ª	1116,00
638	Pérez	Ferrandiz	Francisco	2ª	128,00
222	Pérez	Ferrer	Vicente	1ª	222,00
89	Pérez	García	Ricardo	1ª	364,00
223	Pérez	Gil	Faustino	1ª	222,00
1107	Pérez	Gil	José	3ª	278,00
142	Pérez	Gisbert	Enrique	1ª	360,00
652	Pérez	Gisbert	Vicente	2ª	136,00
639	Pérez	Gosalbez	Emilio	2ª	128,00
640	Pérez	Herrera	Fabían	2ª	128,00
507	Pérez	Luna	Santiago	2ª	244,00
1243	Pérez	Llacer	Jorge	3ª	120,00
906	Pérez	Llacer	Vda. de Antonio	3ª	82,00
907	Pérez	Llacer	Vda. de Antonio	3ª	79,20
908	Pérez	Llacer	Vda. de Antonio	3ª	72,60
909	Pérez	Llacer	Vda. de Antonio	3ª	61,60
910	Pérez	Llacer	Vda. de Antonio	3ª	5,60
1005	Pérez	Llopis	Rigoberto	3ª	200,00

1. The first part of the document discusses the importance of maintaining accurate records of all transactions. It emphasizes that proper record-keeping is essential for the transparency and accountability of the organization. This section also outlines the various methods used to collect and analyze data, ensuring that the information is reliable and up-to-date.

2. The second part of the document focuses on the implementation of these practices. It details the steps involved in setting up a robust system for data collection and analysis. This includes identifying the key areas of focus, selecting appropriate tools and technologies, and training staff to ensure they are equipped to handle the data effectively. The goal is to create a culture of data-driven decision-making throughout the organization.

3. The third part of the document addresses the challenges that may arise during the implementation process. It provides strategies for overcoming common obstacles, such as resistance to change, limited resources, and data quality issues. By anticipating these challenges and having a plan in place, the organization can ensure a smoother transition to a more data-centric approach.

4. The final part of the document concludes with a summary of the key findings and recommendations. It reiterates the importance of ongoing monitoring and evaluation to ensure that the implemented practices continue to meet the organization's needs. The document also provides a clear call to action, encouraging all stakeholders to take ownership of their role in maintaining and improving the data management system.

1079	Pérez	Lloréns	Antonio	3ª	264,00
90	Pérez	Lloret	Antonio	1ª	364,00
403	Pérez	Lloret	Francisco	1ª	58,00
224	Pérez	Lloret	Juan	1ª	222,00
319	Pérez	Monllor	Rafael	1ª	124,00
1281		El mismo		4ª	120,00
641	Pérez	Moya	Laureano	2ª	128,00
1251	Pérez	Pastor	Manuel	4ª	120,00
385	Pérez	Peidro	José	1ª	172,00
911		El mismo		3ª	82,00
292	Pérez	Pérez	Bautista	1ª	124,00
58	Pérez	Piles	Francisco	1ª	596,00
413	Pérez	Quiles	Miguel	1ª	58,00
1071	Pérez	Quijano	Blás	3ª	526,00
126	Pérez	Reig	Rafael	1ª	364,00
426	Pérez	Sanchis	Maria	1ª	58,00
97	Pérez	Santonja	Salvador	1ª	300,00
31	Pérez	Sirvent	Carlos	1ª	1116,00
642	Pérez	Torres	Alfredo	2ª	128,00
1060	Pérez	Valls	Elias	3ª	106,00
1061		El mismo		3ª	212,00
386	Pérez	Vilaplana	José	1ª	172,00
345	Pérez	Blasco	Blás	1ª	124,00
346		El mismo		1ª	124,00
67	Perlasia	Rigal	Laura	1ª	596,00
912	Petit	Aura	Joaquin	3ª	600,00
913		El mismo		3ª	60,00
914		El mismo		3ª	420,00
1007	Picó	Antolí	Felix	3ª	600,00

1108	Picó	Bernabeu	Carlota	3ª	278,00
492	Picó	Ribes	Federico	1ª	36,00
915	Plá	Botí	Eduardo	3ª	900,00
1157		El mismo		3ª	18,67
1109	Plá	Domenech	Vicente	3ª	278,00
1057	Plá	Esplugues	Antonio	3ª	80,00
24	Planes	Abad	Silverio	1ª	1220,00
989	Ponsell	Cortés	Fernando	3ª	206,00
493	Prieto	Ruiz	Bernardo	1ª	36,00
261	Puig	Ribelles	José	1ª	124,00
227	Quiles	Albert	Francisco	1ª	124,00
63	Quiles	Aznar	Jorge	1ª	596,00
253	Quiñonero	Martinez	Pedro	1ª	124,00
65	Raduan	Casamitjana	Emilio	1ª	596,00
1131		El mismo		3ª	250,00
1147		El mismo		3ª	75,00
1148		El mismo		3ª	1500,00
262	Ramos	Carbonell	Mariana	1ª	124,00
643	Ramos	Gosalbez	José	2ª	128,00
916	Reig	Balaguer	Miguel	3ª	60,00
1045	Reig	Botella	Juan	3ª	678,00
3	Reig	Camallanga	Vicente	1ª	804,00
127		El mismo		1ª	364,00
198		El mismo		2ª	228,00
225	Reig	Pastor	Emilio	1ª	222,00
1046	Reig	Sanz	José	3ª	678,00
547	Ribelles	Ortíz	Vicente	2ª	620,00
189	Ribes	Cervera	Francisco	1ª	304,00

Year	Month	Day	Event	Location	Notes
1911	Jan	1
1911	Jan	2
1911	Jan	3
1911	Jan	4
1911	Jan	5
1911	Jan	6
1911	Jan	7
1911	Jan	8
1911	Jan	9
1911	Jan	10
1911	Jan	11
1911	Jan	12
1911	Jan	13
1911	Jan	14
1911	Jan	15
1911	Jan	16
1911	Jan	17
1911	Jan	18
1911	Jan	19
1911	Jan	20
1911	Jan	21
1911	Jan	22
1911	Jan	23
1911	Jan	24
1911	Jan	25
1911	Jan	26
1911	Jan	27
1911	Jan	28
1911	Jan	29
1911	Jan	30
1911	Jan	31

917	Rico	Vidal	Camilo	3ª	120,00
918		El mismo		3ª	60,00
427	Richart		José	1ª	58,00
1110		El mismo		3ª	66,00
919	Richart	Valls	Miguel	3ª	60,00
542	Ridaura	Pascual	Gregorio	2ª	380,80
293	Ripoll	Calabuig	Francisco	1ª	124,00
1111	Ripoll	Ferrandiz	Enrique	3ª	212,00
644	Ripoll	Jordá	Fausto	2ª	128,00
428	Ripoll	Moltó	José	1ª	58,00
920	Ripoll	Pastor	Joaquin	3ª	28,00
645	Rius	Montserrat	José	2ª	128,00
921	Riva de la Riva	Gragorio		3ª	120,00
1008	Rodes	Hermanos		3ª	920,00
1009		El mismo		3ª	1600,00
1010		El mismo		3ª	150,00
1038		El mismo		3ª	200,00
1039		El mismo		3ª	115,50
554	Romá	Masiá	Francisco	2ª	208,00
294	Romá	Prast	Juan	1ª	124,00
922	Romá	Prast	Rafael	3ª	56,00
923		El mismo		3ª	56,00
924		El mismo		3ª	20,00
128	Romá	Romá	José	1ª	364,00
190	Romá	Soler	Rafael	1ª	304,00
1214	Romá	Verdú	Vicente	4ª	120,00
236	Román	Crespo	Enrique	1ª	228,00
6	Román	Ponciano	Angel	1ª	228,00
1040	Romeu	Romeu	Miguel	3ª	156,75

1226	Romeu	Romeu	Miguel	4ª	120,00
228	Romeu	Vilaplana	Amalia	1ª	124,00
404	Rosas	Boronat	José	1ª	58,00
485	Sala	Martí	Rafael	1ª	32,00
429	Sala	Planelles	Antonio	1ª	58,00
1112		El mismo		3ª	278,00
925	Semper	Gil	Jorge	3ª	36,00
1272	Sancho	Jordá	Emilio	4ª	120,00
543	Sandoval	Amorós	Joaquin	3ª	380,80
156	Sanoguera	Santamaria	Pedro	1ª	360,00
347	Santamaria	Bernabeu	Miguel	1ª	124,00
157	Santamaria	Ivars	Manuel	1ª	360,00
661	Santamaria	Linaras	Miguel	2ª	156,00
237	Santamaria	Lloréns	Rogelio	1ª	228,00
129	Santamaria	Plá	José	1ª	364,00
452	Santamaria	Sanz	Rafael	1ª	27,00
10	Santonja	Casanova	Esteban	1ª	58,00
1247	Santonja	Jordá	Enrique	4ª	120,00
1113	Santonja	Jordá	José	3ª	278,00
926	Santonja	Pascual	Juan S. A.	3ª	600,00
927		El mismo		3ª	720,00
928		El mismo		3ª	80,00
929		El mismo		3ª	240,00
930		El mismo		3ª	80,00
931		El mismo		3ª	84,00
932		El mismo		3ª	316,00
933		El mismo		3ª	462,00
934		El mismo		3ª	154,00
935	Santonja	Pérez	Juan	3ª	180,00

936	Santonja	Pérez	Juan	3ª	60,00
399	Sanus	Aura	Enrique	1ª	58,00
387	Sanus	Botí	Enrique	1ª	172,00
937		El mismo		3ª	82,00
477	Sanz	Bordera	Miguel	1ª	96,00
938		El mismo		3ª	58,00
939	Sanz	y Carbonell	Sucesor de	3ª	164,00
990		El mismo		3ª	206,00
238	Sanz	Gisbert	Napoleon	1ª	228,00
940	Sanz	Riera	José	3ª	50,00
941	Sanz	Satorre	Rafael	3ª	50,00
227	Sanz	Torres	Francisco	1ª	222,00
226	Sarrió	Martinez	Miguel	1ª	222,00
529	Sastre	Barber	Rafael	2ª	536,00
517	Sastre	Vilar	Iraida	2ª	384,00
645 bis	Satorre	Abad	Rosendo	2ª	128,00
942	Satorre	Mullor	Francisco	3ª	640,00
943	Seguí	Albors	Bautista	3ª	60,00
1011	Seguí	y Cª	Francisco	3ª	800,00
944	Seguí	Santonja	Rosendo	3ª	264,00
1114	Seguí	Vicens	José	3ª	278,00
21	Segura	Jordá	Francisco	1ª	1220,00
646	Segura	Molina	Eduardo	2ª	128,00
945	Segura	Serra	Rafael	3ª	79,20
946		El mismo		3ª	32,00
947		El mismo		3ª	60,00
1195	Sellés	Aura	Antonio	4ª	120,00
508	Sellés	Laliga	Francisco	2ª	244,00
647	Sellés	Pascual	Francisco	2ª	128,00

101	101	101	101	101
102	102	102	102	102
103	103	103	103	103
104	104	104	104	104
105	105	105	105	105
106	106	106	106	106
107	107	107	107	107
108	108	108	108	108
109	109	109	109	109
110	110	110	110	110
111	111	111	111	111
112	112	112	112	112
113	113	113	113	113
114	114	114	114	114
115	115	115	115	115
116	116	116	116	116
117	117	117	117	117
118	118	118	118	118
119	119	119	119	119
120	120	120	120	120
121	121	121	121	121
122	122	122	122	122
123	123	123	123	123
124	124	124	124	124
125	125	125	125	125
126	126	126	126	126
127	127	127	127	127
128	128	128	128	128
129	129	129	129	129
130	130	130	130	130
131	131	131	131	131
132	132	132	132	132
133	133	133	133	133
134	134	134	134	134
135	135	135	135	135
136	136	136	136	136
137	137	137	137	137
138	138	138	138	138
139	139	139	139	139
140	140	140	140	140
141	141	141	141	141
142	142	142	142	142
143	143	143	143	143
144	144	144	144	144
145	145	145	145	145
146	146	146	146	146
147	147	147	147	147
148	148	148	148	148
149	149	149	149	149
150	150	150	150	150
151	151	151	151	151
152	152	152	152	152
153	153	153	153	153
154	154	154	154	154
155	155	155	155	155
156	156	156	156	156
157	157	157	157	157
158	158	158	158	158
159	159	159	159	159
160	160	160	160	160
161	161	161	161	161
162	162	162	162	162
163	163	163	163	163
164	164	164	164	164
165	165	165	165	165
166	166	166	166	166
167	167	167	167	167
168	168	168	168	168
169	169	169	169	169
170	170	170	170	170
171	171	171	171	171
172	172	172	172	172
173	173	173	173	173
174	174	174	174	174
175	175	175	175	175
176	176	176	176	176
177	177	177	177	177
178	178	178	178	178
179	179	179	179	179
180	180	180	180	180
181	181	181	181	181
182	182	182	182	182
183	183	183	183	183
184	184	184	184	184
185	185	185	185	185
186	186	186	186	186
187	187	187	187	187
188	188	188	188	188
189	189	189	189	189
190	190	190	190	190
191	191	191	191	191
192	192	192	192	192
193	193	193	193	193
194	194	194	194	194
195	195	195	195	195
196	196	196	196	196
197	197	197	197	197
198	198	198	198	198
199	199	199	199	199
200	200	200	200	200

141	Sellés	Sanz	Jaime	1ª	364,00
494	Sempere		José	1ª	36,00
295	Sempere	Albero	Ismael	1ª	124,00
32	Sempere	Aracil	Emilio	1ª	1116,00
191	Sempere	Arques	Fernando	1ª	304,00
91	Sempere	Blanquer	Felix	1ª	364,00
1165		El mismo		3ª	154,00
578	Sempere	Corbi	José	2ª	500,00
662		El mismo		2ª	52,00
1293	Sempere	Gisbert	Consuelo	4ª	120,00
1244	Sempere	Gisbert	Eugenio	4ª	120,00
1227	Sempere	Jordá	Vicente	4ª	120,00
1228		El mismo		4ª	120,00
1115	Sempere	Martinez	Antonià	3ª	278,00
296	Sempere	Miró	Antonio	1ª	124,00
1282	Sempere	Nacher	Miguel	4ª	120,00
465	Sempere	Payá	Epifanio	1ª	27,00
92	Sempere	Sanjuan	Alejo	1ª	364,00
73	Sempere	Santonja	José	1ª	364,00
498	Sempere	Sempere	Hermenegildo	1ª	96,00
495	Serra	Jordá	Carlos	1ª	48,00
1273	Serra	Vilaplana	Rafael	4ª	120,00
196	Serralta	Ferrandiz	Marina	1ª	304,00
297	Serralta	Gomis	Vicente	1ª	124,00
663	Serralta	Jordá	Francisco	2ª	52,00
1116		El mismo		3ª	186,00
1294	Serrano	Mataix	Pedro	4ª	120,00
240	Seva	Agulló	José	1ª	160,00
575	Silvestre	Beneyto	Francisco A	2ª	172,00

466	Silvestre	Coloma	José	1ª	27,00
948	Silvestre	Esteban	Francisco	3ª	80,00
677	Silvestre	Molina	Juan	2ª	228,00
655	Simó	Alós	Rafael	2ª	200,00
93	Sirvent	Cantó	José	1ª	364,00
348	Sirvent	Pérez	Antonio	1ª	124,00
1041	Sirvent	Sirvent	Segundo	3ª	313,50
1042		El mismo		3ª	488,40
1224		El mismo		4ª	120,00
669	Sociedad	"Apolo"		2ª	60,00
130	Sociedad	"El Serpis"		1ª	364,00
263	Sociedad	"La Unión"		1ª	124,00
555	Solbes	García	Cayetano	2ª	208,00
476	Solbes	Pascual	Bautista	1ª	27,00
94	Solbes	Sapena	Bautista	1ª	364,00
98		El mismo		1ª	300,00
228	Soler	Boluda	Teresa	1ª	222,00
1245	Soler	Cabrera	Ramón	4ª	120,00
349	Soler	Cantó	Pedro	1ª	124,00
949	Soler	Carbonell	Aguilino	3ª	374,00
950	Soler	y Cª	S. en C.	3ª	1200,00
951		Los mismos		3ª	1200,00
952		Los mismos		3ª	160,00
953		Los mismos		3ª	164,00
954		Los mismos		3ª	168,00
955		Los mismos		3ª	316,00
956		Los mismos		3ª	66,00
957		Los mismos		3ª	154,00
1012		Los mismos		3ª	50,00

Year	Month	Day	Event	Location	Notes
1912	Jan	1
1912	Jan	2
1912	Jan	3
1912	Jan	4
1912	Jan	5
1912	Jan	6
1912	Jan	7
1912	Jan	8
1912	Jan	9
1912	Jan	10
1912	Jan	11
1912	Jan	12
1912	Jan	13
1912	Jan	14
1912	Jan	15
1912	Jan	16
1912	Jan	17
1912	Jan	18
1912	Jan	19
1912	Jan	20
1912	Jan	21
1912	Jan	22
1912	Jan	23
1912	Jan	24
1912	Jan	25
1912	Jan	26
1912	Jan	27
1912	Jan	28
1912	Jan	29
1912	Jan	30
1912	Jan	31

1305	Soler	Fornés	Miguel	4ª	56,00
958	Soler	Hermanos y Bernabeu		3ª	900,00
959		Los mismos		3ª	600,00
1274	Soler	Insa	Adolfo	4ª	120,00
131	Soler	Jornet	Vicente	1ª	364,00
430	Soler	Moltó	Evaristo	1ª	58,00
1304	Soler	Moltó	Vicente	4ª	56,00
171	Soler	Ribelles	Enrique	1ª	304,00
1280	Soler	Ribelles	Vicente	4ª	120,00
960	Soler	y	Segura	3ª	56,00
961		Los mismos		3ª	60,00
962		Los mismos		3ª	144,00
203	Soler	Tormo	Blás	1ª	266,00
1166	Soler	Tormo	Vicente	3ª	274,00
1182		El mismo		4ª	364,00
298	Seriano	Aparicio	Dámaso	1ª	124,00
414		El mismo		1ª	58,00
648	Serolla	Valor	Carlos	2ª	128,00
556	Serolla	Valor	Remigio	2ª	2 08,00
649		El mismo		2ª	128,00
1072	Sucesores de Juan Andrés Candela			3ª	158,00
388	Sucesor de Vda. de Miguel Gosalbez			1ª	172,00
966	Teról	Llopis	Eduardo	3ª	100,00
530	Teról	Monllor	Santiago	2ª	536,00
1053		El mismo		3ª	420,00
562	Teról	Pérez	Juan	2ª	892,00
964	Teról	Sobrino de Modesto		3ª	600,00
965		Los mismos		3ª	540,00
967	Textiles	Sol-Ray	S. A.	3ª	1654,00

968	Textiles	Sol-Rayó	S. A.	3ª	66,00
1238	Tomás	Castelló	Agustín	4ª	120,00
1196	Tormo	Molina	José	4ª	120,00
969	Tormo	Olmos	Vicente	3ª	600,00
970		El mismo		3ª	240,00
350	Tortosa	Saez	Ramón	1ª	124,00
99	Torregrosa	Bernabeu	Gaspar	1ª	300,00
192	Torregrosa	Breviá	José	1ª	304,00
172	Torregrosa	Pérez	Francisco	1ª	304,00
132	Trelis	Balaguer	Jorge	1ª	364,00
229	Ubeda	Gosalbez	Vicente	1ª	222,00
1221	Ubeda	Valor	Gonzalo	4ª	120,00
133	Unión	Musical		1ª	364,00
400	Valor		Camilo	1ª	58,00
1275	Valor		Emilio	4ª	120,00
230	Valor	Andrés	José	1ª	222,00
389	Valor	Castañer	Miguel	1ª	172,00
971		El mismo		3ª	82,00
158	Valor	Donat	Rafael	1ª	360,00
95	Valor	Martí	Antonio	1ª	364,00
159	Valor	Payá	Tomás	1ª	360,00
1295	Valor	Pérez	Ernesto	4ª	120,00
1149	Valor	Segura	Tomás	3ª	150,00
1169		El mismo		3ª	528,00
247	Valor	Serra	Tomás	1ª	124,00
204	Valor	Solbes	Francisco	1ª	247,00
1124	Valor	Solbes	Francisco	3ª	425,04
143	Valor	Vda. de	Emilio	1ª	360,00
1117	Valls	Belda	Camilo	3ª	278,00

1197	Vañó	Barceló	Federico	4 ^a	120,00
1215	Vañó	Bernabeu	Manuel	4 ^a	120,00
193	Vañó	Fuster	Rafael	1 ^a	304,00
1150	Vañó	Sanchez	Eliseo	3 ^a	150,00
1048	Vaquer	Más	Salvador	3 ^a	264,00
299	Verdú		Luis	1 ^a	124,00
25	Verdú	y C ^a	S: A:	1 ^a	1220,00
1216		Los mismos		4 ^a	120,00
650	Verdú	Chiquillo	Emilio	2 ^a	128,00
300	Verdú	Navarro	Dolores	1 ^a	124,00
480	Verdú	Navarro	Vicente	1 ^a	16,00
651	Verdú	Payá	Rafael	2 ^a	128,00
264	Verdú	Pérez	Ismael	1 ^a	124,00
576	Verdú	Verdu	Juan	2 ^a	172,00
231	Vicedo	Tudela	José	1 ^a	222,00
544	Vicens	Moltó	José	2 ^a	380,80
563	Vicens	Moltó	Rafael	2 ^a	892,00
972	Vicens	Menllor	Serafín	3 ^a	16,20
1180	Vicens	Pérez	José	4 ^a	364,00
1232	Vicens	Pérez	José	4 ^a	120,00
558	Vicens	Vda. de	Antonio	2 ^a	4596,00
1246	Vicent	Cantó	José	4 ^a	120,00
301	Vidal		Isabel	1 ^a	124,00
329	Vidal	Casimiro	y Maria	1 ^a	124,00
134	Vidal	Domenech	Vicente	1 ^a	364,00
486	Vidal	Enguix	Francisco	1 ^a	32,00
135	Vilaplana	Elañes	Maria	1 ^a	364,00
138	Vilaplana	Bornay	José	1 ^a	364,00

Year	Age	Sex	Species	Location	Count
1900	40	Male	Starling	St. Louis	1000
1901	40	Female	Starling	St. Louis	1000
1902	40	Male	Starling	St. Louis	1000
1903	40	Female	Starling	St. Louis	1000
1904	40	Male	Starling	St. Louis	1000
1905	40	Female	Starling	St. Louis	1000
1906	40	Male	Starling	St. Louis	1000
1907	40	Female	Starling	St. Louis	1000
1908	40	Male	Starling	St. Louis	1000
1909	40	Female	Starling	St. Louis	1000
1910	40	Male	Starling	St. Louis	1000
1911	40	Female	Starling	St. Louis	1000
1912	40	Male	Starling	St. Louis	1000
1913	40	Female	Starling	St. Louis	1000
1914	40	Male	Starling	St. Louis	1000
1915	40	Female	Starling	St. Louis	1000
1916	40	Male	Starling	St. Louis	1000
1917	40	Female	Starling	St. Louis	1000
1918	40	Male	Starling	St. Louis	1000
1919	40	Female	Starling	St. Louis	1000
1920	40	Male	Starling	St. Louis	1000
1921	40	Female	Starling	St. Louis	1000
1922	40	Male	Starling	St. Louis	1000
1923	40	Female	Starling	St. Louis	1000
1924	40	Male	Starling	St. Louis	1000
1925	40	Female	Starling	St. Louis	1000
1926	40	Male	Starling	St. Louis	1000
1927	40	Female	Starling	St. Louis	1000
1928	40	Male	Starling	St. Louis	1000
1929	40	Female	Starling	St. Louis	1000
1930	40	Male	Starling	St. Louis	1000
1931	40	Female	Starling	St. Louis	1000
1932	40	Male	Starling	St. Louis	1000
1933	40	Female	Starling	St. Louis	1000
1934	40	Male	Starling	St. Louis	1000
1935	40	Female	Starling	St. Louis	1000
1936	40	Male	Starling	St. Louis	1000
1937	40	Female	Starling	St. Louis	1000
1938	40	Male	Starling	St. Louis	1000
1939	40	Female	Starling	St. Louis	1000
1940	40	Male	Starling	St. Louis	1000

975	Vilaplana	Boronat	Antonio	3ª	199,08
976		El mismo		3ª	60,00
1118	Vilaplana	Boronat	Francisco	3ª	278,00
1119	Vilaplana	Botella	Luis	3ª	212,00
320	Vilaplana	Candela	Antonio	1ª	124,00
977	Vilaplana	Carbó	Gonzalo	3ª	374,00
1185		El mismo		4ª	292,00
1080	Vilaplana	Casasempere	Quintín	3ª	132,00
136	Vilaplana	Jordá	Carlos	1ª	364,00
1151	Vilaplana	Miró	Ismael	3ª	180,00
137	Vilaplana	Paya	Antonio	1ª	364,00
431	Vilaplana	Pérez	Vicente	1ª	58,00
194	Vilaplana	Valor	Tomás	1ª	304,00
1120	Vito	Olcina	Jorge	3ª	278,00
1236	Vitoria	Botella	Santiago	4ª	120,00
518	Vitoria	Juan	Juan	2ª	384,00
531	Vitoria	Laporta	Santiago	2ª	536,00
978	Vitoria	Lloréns	Antonio	3ª	120,00
979		El mismo		3ª	730,80
980		El mismo		3ª	300,00
1049	Vitoria	Lluchh	Santiago	3ª	1692,00
982	Vives	Botella	Vicente	3ª	28,00
33	Vives	Lloréns	Manuel	1ª	1116,00
265	Viuda de	Antonio	Soler	1ª	124,00
1013	Vda. e Hijos de	Francisco Blanes		3ª	400,00
1014		Los mismos		3ª	150,00
1015	Vdas. de	Rodes Casteñer y Cª		3ª	271,00

Year	Month	Day	Event	Location	Notes
1913	Jan	1
1913	Jan	2
1913	Jan	3
1913	Jan	4
1913	Jan	5
1913	Jan	6
1913	Jan	7
1913	Jan	8
1913	Jan	9
1913	Jan	10
1913	Jan	11
1913	Jan	12
1913	Jan	13
1913	Jan	14
1913	Jan	15
1913	Jan	16
1913	Jan	17
1913	Jan	18
1913	Jan	19
1913	Jan	20
1913	Jan	21
1913	Jan	22
1913	Jan	23
1913	Jan	24
1913	Jan	25
1913	Jan	26
1913	Jan	27
1913	Jan	28
1913	Jan	29
1913	Jan	30
1913	Jan	31
1913	Feb	1
1913	Feb	2
1913	Feb	3
1913	Feb	4
1913	Feb	5
1913	Feb	6
1913	Feb	7
1913	Feb	8
1913	Feb	9
1913	Feb	10
1913	Feb	11
1913	Feb	12
1913	Feb	13
1913	Feb	14
1913	Feb	15
1913	Feb	16
1913	Feb	17
1913	Feb	18
1913	Feb	19
1913	Feb	20
1913	Feb	21
1913	Feb	22
1913	Feb	23
1913	Feb	24
1913	Feb	25
1913	Feb	26
1913	Feb	27
1913	Feb	28
1913	Feb	29
1913	Mar	1
1913	Mar	2
1913	Mar	3
1913	Mar	4
1913	Mar	5
1913	Mar	6
1913	Mar	7
1913	Mar	8
1913	Mar	9
1913	Mar	10
1913	Mar	11
1913	Mar	12
1913	Mar	13
1913	Mar	14
1913	Mar	15
1913	Mar	16
1913	Mar	17
1913	Mar	18
1913	Mar	19
1913	Mar	20
1913	Mar	21
1913	Mar	22
1913	Mar	23
1913	Mar	24
1913	Mar	25
1913	Mar	26
1913	Mar	27
1913	Mar	28
1913	Mar	29
1913	Mar	30
1913	Mar	31

1016	Vdas. de Rodas Casteñer y C ^a		3 ^a	400,00
1159	Los mismos		3 ^a	26,35
974	Vicente Vda. de Fernando		3 ^a	49,20
973	La misma		3 ^a	246,00
981	Vda. de Miguel Gosalbez Sucesor		3 ^a	82,00
666	Zaragoza Antonio		2 ^a	472,00
139	Zaragoza Ivorra Antonio		1 ^a	364,00
667	Zaragoza Suares Antonio		2 ^a	236,00
983	Zaragoza Llacer Amando		3 ^a	360,00
984	Zaragoza Llacer Amando		3 ^a	80,00

Alcoy 20 de Noviembre de 1936.



Year	Month	Day	Event	Location
1910	Jan	1
1910	Jan	2
1910	Jan	3
1910	Jan	4
1910	Jan	5
1910	Jan	6
1910	Jan	7
1910	Jan	8
1910	Jan	9
1910	Jan	10
1910	Jan	11
1910	Jan	12
1910	Jan	13
1910	Jan	14
1910	Jan	15
1910	Jan	16
1910	Jan	17
1910	Jan	18
1910	Jan	19
1910	Jan	20
1910	Jan	21
1910	Jan	22
1910	Jan	23
1910	Jan	24
1910	Jan	25
1910	Jan	26
1910	Jan	27
1910	Jan	28
1910	Jan	29
1910	Jan	30
1910	Jan	31



FRANCISCO LOPEZ CORTES, CONSEJERO DELEGADO DEL DEPARTAMENTO DE HACIENDA
EN EL CONSEJO ECONOMICO POLITICO-SOCIAL DE ESTA CIUDAD

CERTIFICO: Que la presente Matrícula ha sido ex-
puesta al público durante el plazo de ocho días, habiéndose
publicado edictos en el tablón de anuncios de estas Casas
Consistoriales, en el periódico local "Humanidad" y en el
Boletín Oficial de la provincia número 281, de fecha dos del
actual, sin que se hayan presentado reclamaciones de ninguna
clase.

Y para que conste y al objeto de dar cumplimiento a lo dispuesto en
el artículo 106 del vigente Reglamento, libro la presente
visada por el Presidente del Consejo Económico, en Alcoy a
doce de Diciembre de mil novecientos treinta y seis.



Vº Bº



COMISION DE INVESTIGACION DE LOS HECHOS DEL 23 DE AGOSTO DE 1946
EN EL CONGRESO NACIONAL BOLIVIANO-CHILENO DE ESTA CIUDAD

CONVENCION: En la presente Convencion se tiene en
cuenta el hecho de que el grupo de personas que
participaron en el estudio de las causas de estas
Guerras, en el periodo 1941-1946, y en el
Estado de las cosas en el momento de la guerra del
Chile, sin que se hayan presentado resoluciones de ninguna
especie.
Y para que conste y al efecto de dar cumplimiento a lo dispuesto en
el artículo 100 del vigente Reglamento, tiene la presente
visto por el Presidente del Consejo Nacional, en Asesor a
donde de Bolivia de las resoluciones tratadas y sus.

EXAMEN DE MATEMÁTICAS (1900) - Segundo Examen de Matemáticas de la Universidad de Madrid.

1. Se da una función $f(x)$ definida en el intervalo $[a, b]$ y que satisface la condición $f(a) = f(b)$. Demuestre que existe al menos un punto ξ en el intervalo (a, b) tal que $f'(\xi) = 0$.

2. Sea $f(x)$ una función continua en el intervalo $[a, b]$ y derivable en el intervalo (a, b) . Demuestre que si $f(a) = f(b)$, entonces existe al menos un punto ξ en el intervalo (a, b) tal que $f'(\xi) = 0$.

3. Sea $f(x)$ una función continua en el intervalo $[a, b]$ y derivable en el intervalo (a, b) . Demuestre que si $f(a) = f(b)$, entonces existe al menos un punto ξ en el intervalo (a, b) tal que $f'(\xi) = 0$.

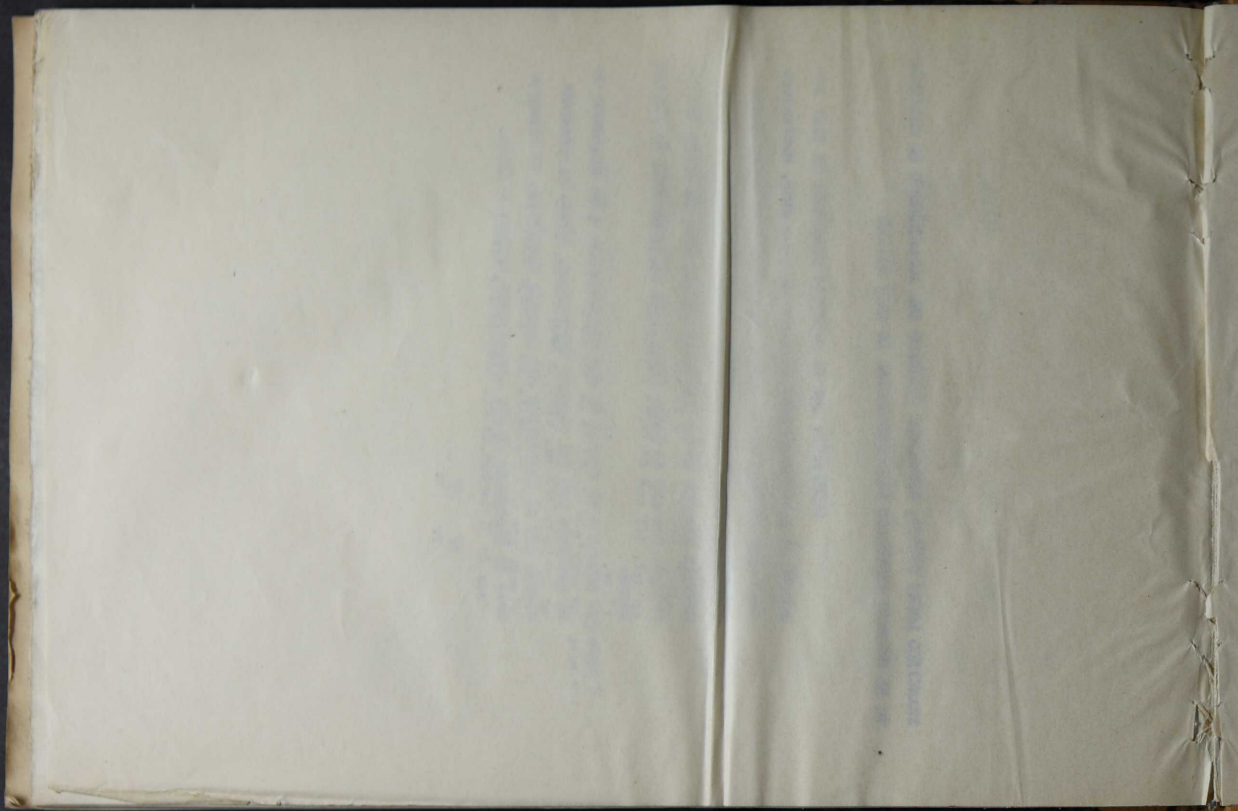

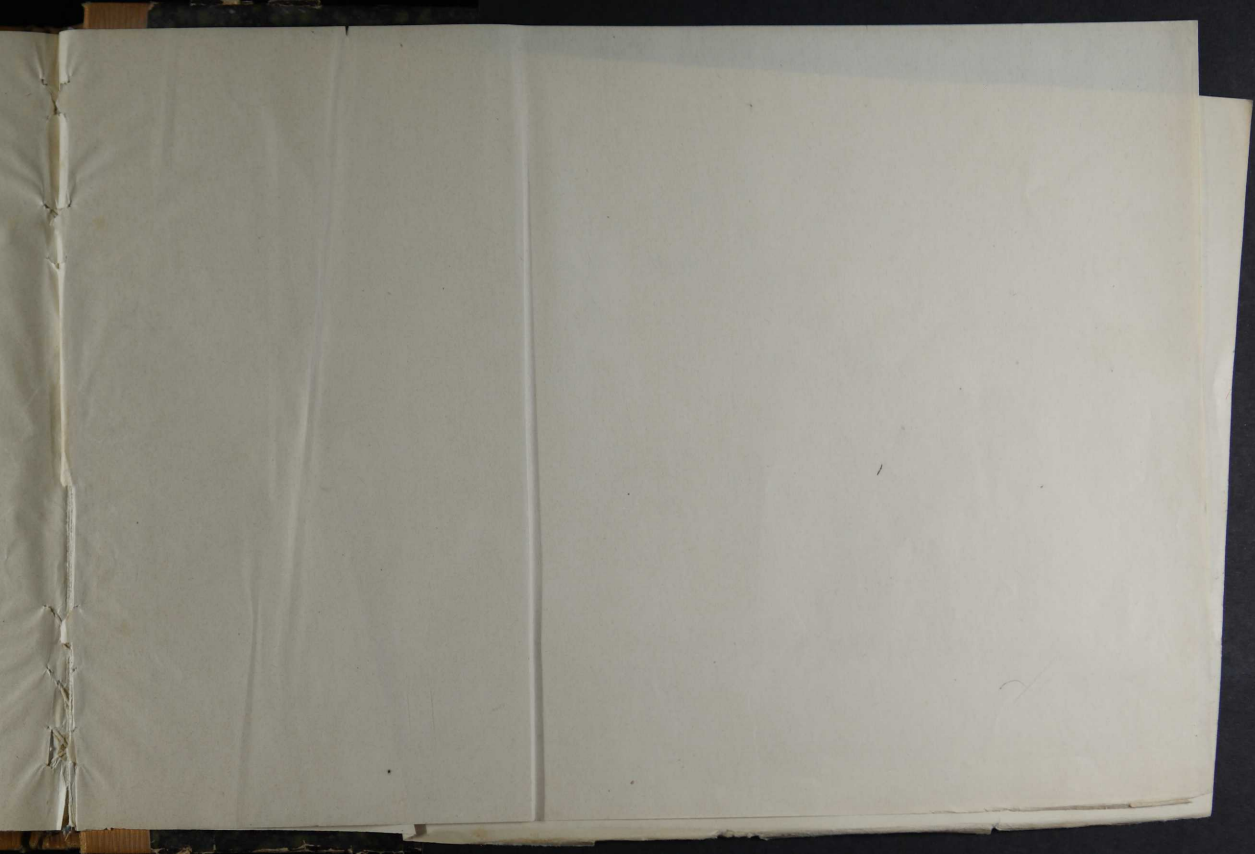

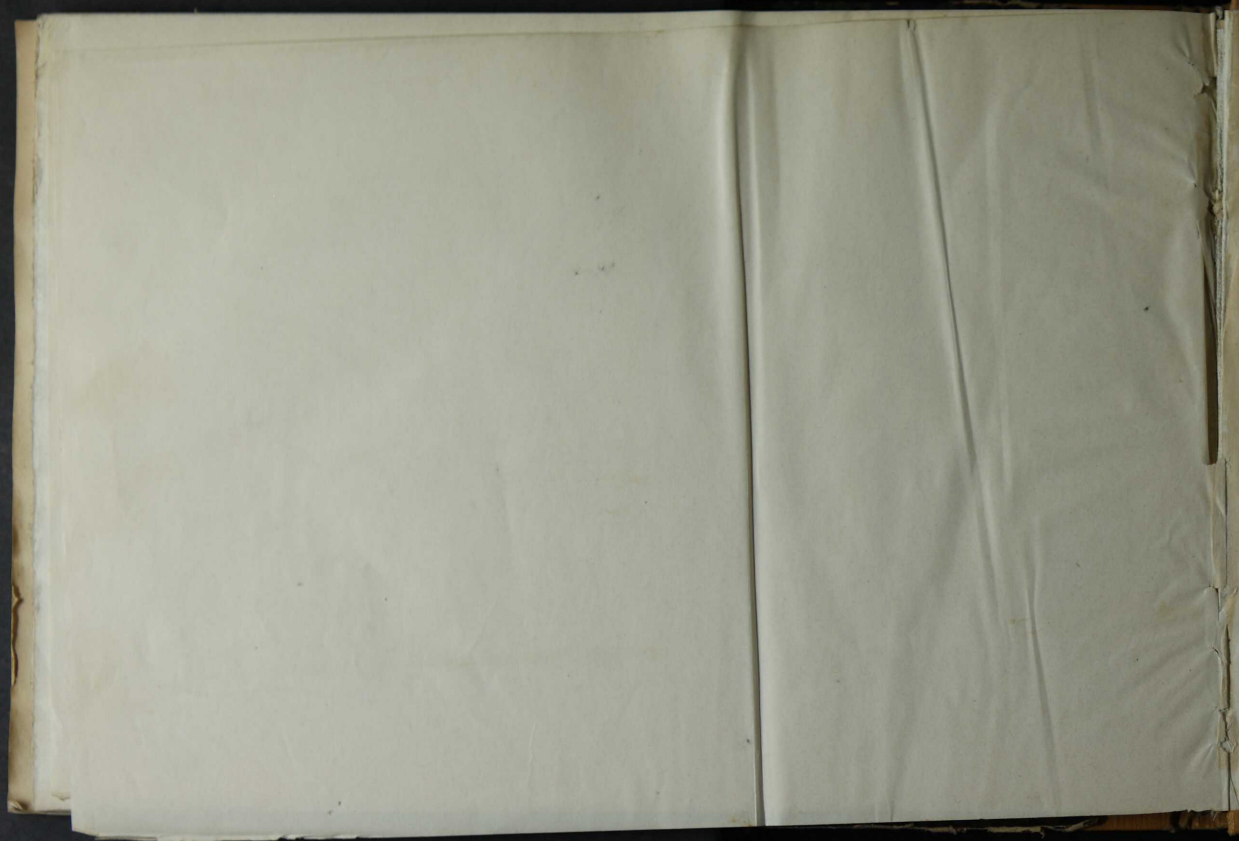



6 ang:
1. 150.600'34
2. 174.326'97
3. 150.201'99
4. 150.600'34
626.337'64

Señor Administrador:

Examinada Matrícula Industrial formada por la
Alcaldía de Alasay para el año 1937 y en-
contrándolo conforme con sus antecedentes, pro-
cede su aprobación pto submilla nueva traza mil
traza nueva parte etia 64

Debe pasar a la intervención para su censura y
toma de razón.

V. acordará.

Alicante 22 de Noviembre de 1936

Ramón



