

*Matricula
Contribución Industrial
año 1933*

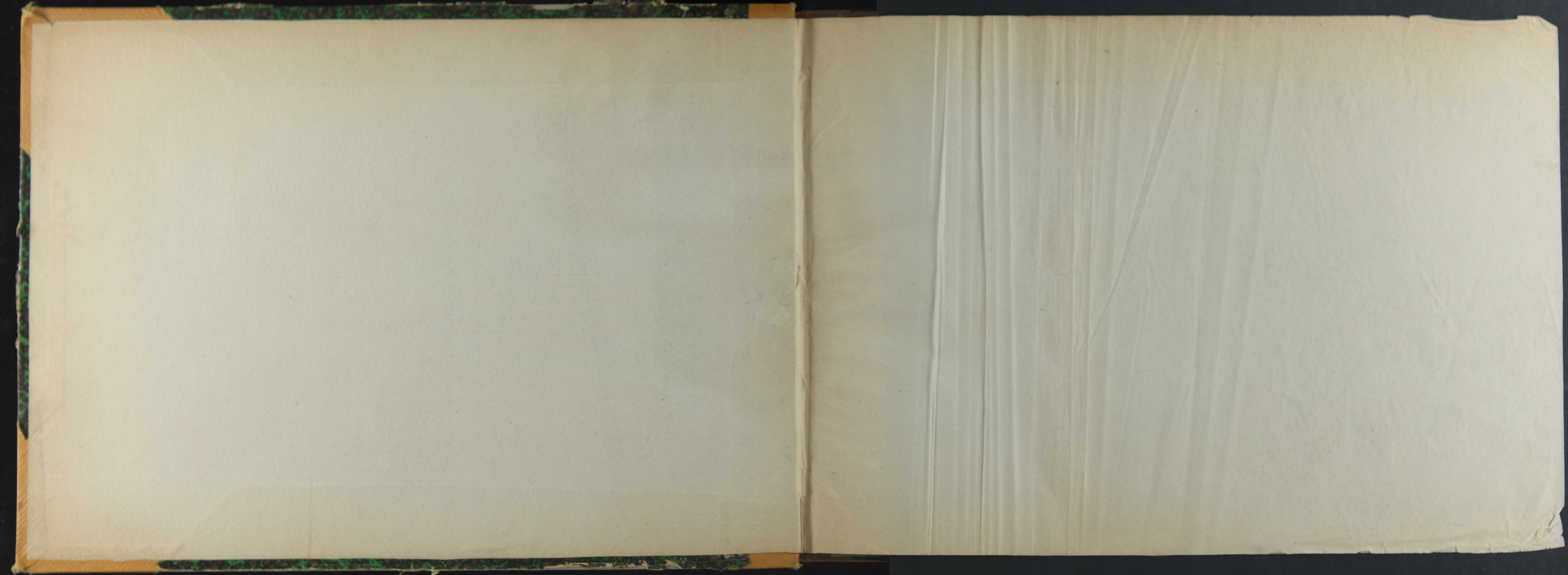

005513



5513

BC-3926

1933

Provincia Alicante

Ayuntamiento de Alcoy

Año 1933.

Matricula
Contribución Industrial

— Copia —

Número de orden	Número de adición	APELLIDOS Y NOMBRES DE LOS CONTRIBUYENTES	Número del epigrafe	Calle y número de su habitación	Calle y número donde tiene establecida la industria	Profesión, industria, arte u oficio	CUOTA para el Tesoro			
							Pesetas	Cts.		
<p><u>Clase especial de la sección primera</u></p>										
1	116	Espartero Larrion Vicente	12-72	R. República 22, 34	Hotel	5.500	06	804	"	
2		Quintanar Cobria José	"	F. Galán 46	"	6.000	"	804	"	
3	330	Abad Berga Jorge	2-99	A. B. Franca 9	"	3.000	"	364	"	
4	232	Catalanuf Vicente	12-99	A. B. Franca 4	"	3.000	"	364	"	
5	154	Camuñes Quillo Rafael	12-12	R. Barmesburg 4	"	1.500	"	124	"	
6	155	Yaquez Berga Salvador	12-99	Caracol 27 1/2	"	3.600	"	364	"	
7		Berga Camallonga Vicente	12-11	R. República 18	"	2.000	"	228	"	
8		Carpi Ortiz Vicente	12-12	A. Henante 5	"	1.000	"	124	"	
9		Alvarez Morra Francisco	"	A. O. Carr 29	"	460	"	124	"	
10		Alas Juan Rigoberto	32-12	A. Almirante 27	"	490	"	58	"	
11	255	Lauze Juan Julián	"	J. Costa 37	"	420	"	58	"	
Total clase especial							3	416	"	

RECARGO 32 por 100 para el Ayuntamiento		TOTAL cuota para el Tesoro y recargo municipal		5 por 100 de aumento para los gastos de formación de matrícula cobranza, etc.		10 por 100 transitorio para el Ayuntamiento		TOTAL GENERAL		Recargo transitorio 20 por 100 (Ley 11 Marzo 1932)		Total Contribución y recargo transitorio		CORRESPONDE AL						
Pesetas	Cts.	Pesetas	Cts.	Pesetas	Cts.	Pesetas	Cts.	Pesetas	Cts.	Pesetas	Cts.	Pesetas	Cts.	AÑO		Semestre		TRIMESTRE		
257 28		1.061 28		53 05		80 40		1.194 73		160 70		1.355 53								3 1 1
257 28		1.061 28		53 05		80 40		1.194 73		160 70		1.355 53								3 1 1
110 48		480 48		24 02		36 40		540 90		72 70		613 70								1 5 2
116 48		480 48		24 02		36 40		540 90		72 70		613 70								1 5 2
39 68		163 68		8 18		12 40		184 26		24 70		209 06								5 2 7
116 48		480 48		24 02		36 40		540 90		72 70		613 70								1 5 2
72 96		300 96		15 05		22 80		338 81		45 60		384 41								2 6 1
39 68		163 68		8 18		12 40		184 26		24 70		209 06								5 2 7
39 68		163 68		8 18		12 40		184 26		24 70		209 06								5 2 7
18 56		76 56		3 85		5 80		86 21		11 60		97 81								2 4 5
18 56		76 56		3 85		5 80		86 21		11 60		97 81								2 4 6
1093 12		4509 12		225 45		341 60		5070 17		673 20		5759 37								1 4 3



Número de orden	Número de adición	APELLIDOS Y NOMBRES DE LOS CONTRIBUYENTES	Número del epígrafe	Calle y número de su habitación	Calle y número donde tiene establecida la industria	Profesión, industria, arte u oficio	CUOTA para el Tesoro	
							Pesetas	Cts
Sección primera								
Clase 1ª								
						Suma anterior.	3 416 "	
12		Abad Carbonell Ciriaco	4	Bot. Cayo 13.		Venta drogas farmacia	3 344 "	
13		Bañer Prins Bernarda	5	A. Arce 7.		Almacén tienda farmacia	3 344 "	
14	203	Bañer Prins Jorge	10	C. Ballester 2.		Venta tejidos farmacia	3 344 "	
Clase 3ª								
15		Abad Raduan Remigio	9	C. Abad 4.		Venta autos y accesorios	1 488 "	
16		Abad Beau José	9	A. 14 Abril 44.		" " "	1 488 "	
17		Bañer Abad Francisco	9	B. St. Fructos 2.		" " "	1 488 "	
18		Bañer Robert Ciriaco	10	La portada 16		Matutación explotación	1 488 "	
Clase 4ª								
19		Ferris Hijos de Jacinto	1	R. A. Guerrero 2.		Carreteras farmacia	1 220 "	
20		Cunyat Laura Ginés	1	M. Ferragrosa 1.		" " "	1 220 "	
							21 840 "	

RECARGO 32 por 100 para el Ayuntamiento		TOTAL cuota para el Tesoro y recargo municipal		5 por 100 de aumento para los gastos de formación de matrícula cobranza, etc.		10 por 100 transitorio para el Ayuntamiento		TOTAL GENERAL		Recargo transitorio 20 por 100 (Ley 11 Marzo 1932)		Total Contribución y recargo transitorio		CORRESPONDE AL						
Pesetas	Cts.	Pesetas	Cts.	Pesetas	Cts.	Pesetas	Cts.	Pesetas	Cts.	Pesetas	Cts.	Pesetas	Cts.	AÑO		Semestre		TRIMESTRE		
1 092	12	4 509	12	225	45	341	60	5 076	17	675	20	5 751	57						1 439	74
1 040	08	4 414	08	220	70	334	40	4 969	18	667	70	5 637	97						1 409	50
1 040	08	4 414	08	220	70	334	40	4 969	18	667	70	5 637	97						1 409	50
1 040	08	4 414	08	220	70	334	40	4 969	18	667	70	5 637	97						1 409	50
476	16	1 964	16	98	21	148	80	2 211	17	297	60	2 508	77						627	19
476	16	1 964	16	98	21	148	80	2 211	17	297	60	2 508	77						627	19
476	16	1 964	16	98	21	148	80	2 211	17	297	60	2 508	77						627	19
476	16	1 964	16	98	22	148	80	2 211	17	297	60	2 508	78						627	20
390	40	1 610	40	80	52	122		1 812	92	244		2 056	92						514	23
390	40	1 610	40	80	52	122		1 812	92	244		2 056	92						514	23
6 928	80	28 828	80	1 441	47	2 134	00	32 452	24	4 367		36 819	24						9 625	56

Número de orden	Número de adición	APELLIDOS Y NOMBRES DE LOS CONTRIBUYENTES	Número del epigrafe	Calle y número de su habitación	Calle y número donde tiene establecida la industria	Profesión, industria, arte u oficio	CUOTA para el Tesoro	
							Pesetas	Cts.
						Suma anterior.	21	840
		Raduau Bernamitjana Juan	2	Lazarillo P.		Tenta fospel por amayer	1	220
B	32	Carbonell Julia Pedro	9	C. Hermandez 56		Tenta caucos	1	220
B	33	Gibert Coratón Antonio	9	" 61		" "	1	220
B	34	Uy Monte Anuncio Fidel	12	M. Carreras 11		" ropas hechas	1	220
		Bernabeu Oliva	13	Libertad 12		Carretería feija	1	220
		Segura Julia Francisco	13	M. Carreras		" "	1	220
		Sota Llover Salvador	13	A. Sarda 3 y J		" "	1	220
		Clement Abad Salvador	14	F. Galán 33		Ferretería	1	220
B	29	Quirós Menéndez Soriano	14	Libertad 2.		" "	1	220
		Yzosa Berg Federico	14	" "		" "	1	220
		Glaus Abad Llovero	14	" 17		" "	1	220
Clase 5ª								
		Almaraz Chirivilla Roberto	9	G. Baranova 4.		Objetos eléctricos	1	012
-8	33	Raduau Anuar Jerez	8	F. Galán 39		Aparatos radio	1	012
		Segura Anarés Benjamín	"	" 8		Tenta lamparas	1	012
		Baranquero Llovero Alfonso	12	Libertad		Dropuemas	1	012
		Botella Berg hijo de Juan	12	" 11		" "	1	012
		Garni Garni hijo de Joaquin	12	F. Galán 86		" "	1	012
		Marti Ferrer Jerez	12	G. Baranova 3 y J		" "	1	012
							42	344

RECARGO 32 por 100 para el Ayuntamiento		TOTAL cuota para el Tesoro y recargo municipal		5 por 100 de aumento para los gastos de formación de matrícula cobranza, etc.		10 por 100 transitorio para el Ayuntamiento		TOTAL GENERAL		Recargo transitorio 20 por 100 (Ley 11 Marzo 1927)		Total Contribución y recargo transitorio		CORRESPONDE AL														
Pesetas	Cts.	Pesetas	Cts.	Pesetas	Cts.	Pesetas	Cts.	Pesetas	Cts.	Pesetas	Cts.	Pesetas	Cts.	AÑO		Semestre	TRIMESTRE											
6	288	80	28	828	80	1	441	44	2	184		32	454	34	4	567		36	722	34			9	6	5	56		
390	40	1	610	40	80	52	122		1	812	92	244		2	0	56	92		5	1	2				5	1	2	3
390	40	1	610	40	80	52	122		1	812	92	244		2	0	56	92		5	1	2				5	1	2	3
390	40	1	610	40	80	52	122		1	812	92	244		2	0	56	92		5	1	2				5	1	2	3
390	40	1	610	40	80	52	122		1	812	92	244		2	0	56	92		5	1	2				5	1	2	3
390	40	1	610	40	80	52	122		1	812	92	244		2	0	56	92		5	1	2				5	1	2	3
390	40	1	610	40	80	52	122		1	812	92	244		2	0	56	92		5	1	2				5	1	2	3
390	40	1	610	40	80	52	122		1	812	92	244		2	0	56	92		5	1	2				5	1	2	3
390	40	1	610	40	80	52	122		1	812	92	244		2	0	56	92		5	1	2				5	1	2	3
390	40	1	610	40	80	52	122		1	812	92	244		2	0	56	92		5	1	2				5	1	2	3
390	40	1	610	40	80	52	122		1	812	92	244		2	0	56	92		5	1	2				5	1	2	3
13	550	08	55	894	08	2	794	40	4	234	40	62	923	18	7	467	40	7	1	39	197				15	8	4	01



Número de orden	Número de adición	APELLIDOS Y NOMBRES DE LOS CONTRIBUYENTES	Número del epigrafe	Calle y número de su habitación	Calle y número donde tiene establecida la industria	Profesión, industria, arte u oficio	CUOTA para el Tesoro	
							Pesetas	Cts
						Suma anterior.	71	163 "
90		Quartray Garcia Juan Jeré	17	J. Crataul 22	Comodati 164	"	364	"
91		Quartray Garcia Camilo	17	Pi y Quiradell 33	"	"	364	"
92		Peray Blauy Francisca	17	Mercedal	"	"	364	"
93		Peray Ferrer Vicente	17	M. Guerrero 97	"	"	364	"
94		Peray Garcia Ricardo	17	P. y Garcia 65	"	"	364	"
95		Peray Lorey Antonio	17	L. Bartol 32	"	"	364	"
96		Peray Santaya Salvador	17	F. Galan 126	"	"	364	"
97		Sauche Quartray Polito	17	O. Serravallo	"	"	364	"
B 98	98	Satorras Latta Batallman	17	P. Quirado 90	"	"	364	"
99		Sempren Banguer Felix	17	M. Corregosa 7	"	"	364	"
100		Sempren Saupau Mateo	17	O. Aracil 17	"	"	364	"
101		Sobal Capasa Bautista	17	S. Garcia 13	"	"	364	"
102		El mismo	17	M. Guerrero 30	"	"	364	"
103		Corregosa Bernabey Gaspar	17	F. Galan 78	"	"	364	"
104	268	Mbeda Quartray Vicente	17	O. Serravallo 13	"	"	364	"
105	228	Talor Quartray Antonio	17	O. Serravallo 30	"	"	364	"
106	10133	Lidal F. de Torres	17	"	"	"	364	"
107		Quiro Boig Rafael	31	P. Baranova 167	Tenta catuado	"	364	"
108		Molina Olibar Rafael	21	M. Corregosa 6	"	"	364	"
109		Sellay Sauch János	21	L. Bartol 1	"	"	364	"
							78	443 "

RECARGO 32 por 100 para el Ayuntamiento		TOTAL cuota para el Tesoro y recargo municipal		5 por 100 de aumento para los gastos de formación de matrícula cobranza, etc.		10 por 100 transitorio para el Ayuntamiento		TOTAL GENERAL		Recargo transitorio 20 por 100 (Ley 11 Marzo 1932)		Total Contribución y recargo transitorio		CORRESPONDE AL							
Pesetas	Cts.	Pesetas	Cts.	Pesetas	Cts.	Pesetas	Cts.	Pesetas	Cts.	Pesetas	Cts.	Pesetas	Cts.	AÑO		Semestre		TRIMESTRE			
														Pesetas	Cts.	Pesetas	Cts.	Pesetas	Cts.		
32	472	16	93	985	16	2	696	48	7	116	30	105	748	21	119	970	71	29	995	20	
116	48			480	48		24	03		36	40		540	91							
116	48			480	48		24	03		36	40		540	91							
116	48			480	48		24	03		36	40		540	91							
115	48			480	48		24	03		36	40		540	91							
116	48			480	48		24	03		36	40		540	91							
115	48			480	48		24	03		36	40		540	91							
116	48			480	48		24	03		36	40		540	91							
115	48			480	48		24	03		36	40		540	91							
116	48			480	48		24	02		36	40		540	90							
116	48			480	48		24	02		36	40		540	90							
116	48			480	48		24	02		36	40		540	90							
115	48			480	48		24	02		36	40		540	90							
115	48			480	48		24	02		36	40		540	90							
116	48			480	48		24	02		36	40		540	90							
116	48			480	48		24	02		36	40		540	90							
115	48			480	48		24	02		36	40		540	90							
116	48			480	48		24	02		36	40		540	90							
116	48			480	48		24	02		36	40		540	90							
25	101	46	103	544	46	5	174	23	7	844	30	116	566	29	152	254	77	33	063	72	



Número de orden	Número de adición	APELLIDOS Y NOMBRES DE LOS CONTRIBUYENTES	Número del epigrafe	Calle y número de su habitación	Calle y número donde tiene establecida la industria	Profesión, industria, arte u oficio	CUOTA para el Tesoro		
							Pesetas	Cts	
						Suma anterior.	87	671	"
144		Paya Blas Vicente	2	Olivante		Comado puros	160	"	"
145		Sorrient Baulo José	2	P. Mercado 1 y 3		"	160	"	"
146	277	Leroux Casado José	2	E. Hernandez 15		"	160	"	"
		Clase 12^a							
147	241	Catalayud Ota Vicente	2	Caramanchel 14		Copi económica	124	"	"
148		Quito Manuel Orita	2	A. H. Abril 50		"	124	"	"
149	213	Patrach Quitor José	2	Ataraya 2		"	124	"	"
150	270	Lempere Cantales Manuel	2	A. B. Ybarra		"	124	"	"
151	90	Soler Jaime Vicente	2	P. Barrachina 2		"	124	"	"
152	142	Talaplana Ota Anunciación	2	"		"	124	"	"
153		Terdin Beriz Jaime	2	F. Pistora 11		"	124	"	"
154		Quiralt Manuel	1	Pi y Suñer 9		Solap beneficiada	124	"	"
155		Maquer Quiralt Ramón	7	P. Carancho 50		Tenda carolita y queso	124	"	"
156		Maquer Soler Antonio	7	" 23		"	124	"	"
157		Ferrer Moltó Ramón	9	Pi y Suñer 62		Cacharros	124	"	"
158	33	Glas Javier José	9	Caramanchel 1		"	124	"	"
159		Quiralt Cortes Pedro	9	F. Galan 122		"	124	"	"
160		Quiralt Quiralt Beriz	9	A. H. Abril 4		"	124	"	"
161	33	Beriz Quiralt Salvador	9	P. Carancho 48		"	124	"	"
							90	011	"

RECARGO 32 por 100 para el Ayuntamiento		TOTAL cuota para el Tesoro y recargo municipal		5 por 100 de aumento para los gastos de matrícula cobranza, etc.		10 por 100 transitorio para el Ayuntamiento		TOTAL GENERAL		Recargo transitorio 20 por 100 (Ley 11 Marzo 1932)		Total Contribución y recargo transitorio		CORRESPONDE AL												
Pesetas	Cts.	Pesetas	Cts.	Pesetas	Cts.	Pesetas	Cts.	Pesetas	Cts.	Pesetas	Cts.	Pesetas	Cts.	AÑO		Semestre		TRIMESTRE								
28	054	72	115	72	5	786	28	8	767	10	130	279	10	14	7	13	30			56	53	33				
	51	20		31	20	10	56		15	"		237	76										67	44		
	51	20		31	20	10	56		16	"		237	76										67	44		
	51	20		31	20	10	56		16	"		237	76										67	44		
	39	68		163	68	8	19		12	40		184	27											52	27	
	39	68		163	68	8	19		12	40		184	27											52	27	
	39	68		163	68	8	19		12	40		184	27											52	27	
	39	68		163	68	8	19		12	40		184	27											52	27	
	39	68		163	68	8	19		12	40		184	27											52	27	
	39	68		163	68	8	18		12	40		184	26											52	26	
	39	68		163	68	8	18		12	40		184	26											52	26	
	39	68		163	68	8	18		12	40		184	26											52	26	
	39	68		163	68	8	18		12	40		184	26											52	26	
	39	68		163	68	8	18		12	40		184	26											52	26	
28	803	52	118	814	52	5	940	72	9	001	10	133	756	34	14	003	30	151	754	54				17	33	63

Número de orden	Número de adición	APELLIDOS Y NOMBRES DE LOS CONTRIBUYENTES	Número del epígrafe	Calle y número de su habitación	Calle y número donde tiene establecida la industria	Profesión, industria, arte u oficio	CUOTA para el Tesoro		
							Pesetas	Cts.	
						Suma anterior.	92 615	"	
183		Guarner Ramiro Filomena	26	Ul. Faust 16		End. cercado para maera	124	"	
						Total Sección 1ª especial	92 739	"	
Sección segunda									
184		Carley J. B.	1	Estación Norte		Almacén carbon meneg	464	"	
185		Reijo de S. Gilbert Gerof	1	63. St. Factor 8		" " "	464	"	
186		Francois Saubis Antonio	5	O. Arroy 22		Grasa y aceites	700	"	
187		Salit y Barera	2	O. Canalejas 1		Almacén maestros	496	"	
188		Caute Gerardo Rodolfo	4	San Jorge 18		" "	496	"	
189		Quiro Santanija F. de	4	" "		" "	496	"	
190		Santanija Santora Antonio	7	Estegoray		" "	496	"	
191		Serrent Serrent Segundo	2	O. H. Abic 43		" "	496	"	
192		Ortiz Ornar Rafael	11	O. Arroy 1		" Tráfico	412	"	
193		Quira Cotomina José	15	Oleante 5		" "	412	"	
194	123	Paya Pérez Francisco	18	Y. la Católica		" "	412	"	
195		Suñer de Tola de M. Gerardo	18	O. H. Abic 16		" "	412	"	
196		Fernandis Bau José	31	63. St. Factor 11		Venta polvora cara	100	"	
197		Luch Pérez Manuel	31	L. Cortad 1		" " "	100	"	
						Total Sección 2ª	6 116	"	

RECARGO 32 por 100 para el Ayuntamiento		TOTAL cuota para el Tesoro y recargo municipal		5 por 100 de aumento para los gastos de formación de matrícula cobranza, etc.		10 por 100 transitorio para el Ayuntamiento		TOTAL GENERAL		Recargo transitorio 20 por 100 (Ley 11 Marzo 1932)		Total Contribución y recargo transitorio		CORRESPONDE AL				
Pesetas	Cts.	Pesetas	Cts.	Pesetas	Cts.	Pesetas	Cts.	Pesetas	Cts.	Pesetas	Cts.	Pesetas	Cts.	AÑO	Semestre	TRIMESTRE		
39 636	80	132 251	80	6 112	59	9 261	50	137 625	89	17 523	"	156 147	79			39 057	22	
39 68		103 68		8 18		12 40		114 26		24 70		209 06					52 27	
29 676	48	132 415	48	6 120	77	9 273	90	137 810	15	17 547	70	156 357	75			39 079	47	
148 48		612 48		30 64		46 40		689 52		92 70		772 32					195 57	
148 48		612 48		30 64		46 40		689 52		92 70		772 32					195 57	
224	"	924	"	46 20	"	70	"	1 040 20		140	"	1 180 20					295 05	
111 72		614 72		32 73		49 60		787 05		99 20		886 25					207 07	
111 72		614 72		32 73		49 60		787 05		99 20		886 25					207 07	
111 72		614 72		32 73		49 60		787 05		99 20		886 25					207 06	
111 72		614 72		32 73		49 60		787 05		99 20		886 25					207 06	
144 64		596 64		29 83		45 20		671 67		90 40		762 07					190 52	
144 64		596 64		29 83		45 20		671 67		90 40		762 07					190 52	
144 64		596 64		29 83		45 20		671 67		90 40		762 07					190 51	
144 64		596 64		29 83		45 20		671 67		90 40		762 07					190 51	
32	"	132	"	6 60	"	10	"	148 60		20	"	168 60					22 15	
32	"	132	"	6 60	"	10	"	148 60		20	"	168 60					22 15	
1957	12	8 073	12	403	65	511	60	9 088	37	1223	20	10 311	57				2577	79

Número de orden	Número de adición	APELLIDOS Y NOMBRES DE LOS CONTRIBUYENTES	Número del epígrafe	Calle y número de su habitación	Calle y número donde tiene establecida la industria	Profesión, industria, arte u oficio	CUOTA para el Tesoro		
							Pesetas	Cts	
						Suma anterior.	2,204	"	
236		Quempe Soter Josefa	13	Libertad 4		Costa Juan	18	"	
237		Quiro Casado Tomás	13	P. Mercado 9		" "	18	"	
238		Raya Vilaplana Constanza	13	Lafayette 4		" "	18	"	
239	193	Cera Sanchez Maria	13	M. Toms 14		" "	18	"	
240		Richard José	13	E. Jofre 9		" "	18	"	
241		Soter Quota Evaristo	13	C. y Guargall 13		" "	18	"	
242		Vidomano Saur José	13	C. y Gólicas 62		" "	18	"	
243		Vilaplana Laura	13	C. Santa 22		" "	18	"	
244		Vilaplana Peris Vicente	13	C. y Gólicas 60		" "	18	"	
<u>Clase 2ª</u>									
245		Bofi Quira José	3	J. Sordita 51		Charroanero	27	"	
246	213	Casado Rosa José	7	J. Ordoñez 19		Repa-tajera y rotales	27	"	
247		Gibert Sempere José	7	M. Guerrero 14		" " "	27	"	
248		Jorda Botiquier Juan	7	C. República 1		" " "	27	"	
249		Fuollar Quota Quirio	7	C. B. Thayer 3		" " "	27	"	
250	30f	Lledo Quota Bruniada	7	Dr. Baquerola 6		" " "	27	"	
251	227	Quira Tomás	7	C. Albes		" " "	27	"	
252		Coloma Peris Santiago	9	San Jorge 7		Carpintero su cajón	27	"	
253		Gibert Silvestre Francisco	9	C. de Cantillo 36		" "	27	"	
							2,969	"	

RECARGO 32 por 100 para el Ayuntamiento		TOTAL cuota para el Tesoro y recargo municipal		5 por 100 de aumento para los gastos de formación de matrícula cobranza, etc.		10 por 100 transitorio para el Ayuntamiento		TOTAL GENERAL		Recargo transitorio 20 por 100 (Ley 11 Marzo 1932)		Total Contribución y recargo transitorio		CORRESPONDE AL		
Pesetas	Cts.	Pesetas	Cts.	Pesetas	Cts.	Pesetas	Cts.	Pesetas	Cts.	Pesetas	Cts.	Pesetas	Cts.	AÑO	Semestre	TRIMESTRE
705	28	2,909	28	145	46	330	40	3,245	14	440	80	3,715	84	3,715	84	
18	56	46	56	3	83	5	80	86	19	1	60	97	79	97	79	
17	16	46	16	3	83	5	80	86	19	1	60	97	79	97	79	
18	16	46	16	3	83	5	80	86	19	1	60	97	79	97	79	
17	16	46	16	3	83	5	80	86	19	1	60	97	79	97	79	
18	16	46	16	3	83	5	80	86	19	1	60	97	79	97	79	
18	16	46	16	3	83	5	80	86	19	1	60	97	79	97	79	
18	16	46	16	3	83	5	80	86	19	1	60	97	79	97	79	
17	16	46	16	3	83	5	80	86	19	1	60	97	79	97	79	
8	64	35	64	1	77	2	70	40	12	5	40	45	52	45	52	
8	64	35	64	1	77	2	70	40	12	5	40	45	52	45	52	
8	64	35	64	1	77	2	70	40	12	5	40	45	52	45	52	
8	64	35	64	1	77	2	70	40	12	5	40	45	52	45	52	
8	64	35	64	1	77	2	70	40	12	5	40	45	52	45	52	
8	64	35	64	1	77	2	70	40	12	5	40	45	52	45	52	
8	64	35	64	1	77	2	70	40	12	5	40	45	52	45	52	
8	64	35	64	1	77	2	70	40	12	5	40	45	52	45	52	
950	08	3,919	08	195	95	296	90	4,411	93	593	80	5,005	73	5,005	73	



Número de orden	Número de adición	APELLIDOS Y NOMBRES DE LOS CONTRIBUYENTES	Número del epigrafe	Calle y número de su habitación	Calle y número donde tiene establecida la industria	Profesión, industria, arte u oficio	CUOTA para el Tesoro	
							Pesetas	Cts
						Suma anterior.	2969	4
354	279	Quora Fator Francisco	9	J. Mathey		Carpintero en cajón	27	00
9	285	Rivera Borjaquer Pedro	9	P. Alvarado		"	27	00
340	286	Belaus Emilio Enrique	10	T. Galán 86		Tenta tebe	27	00
	287	Castello Domènec August	13	A. Guerrero 2		Hierro viejo	27	00
69	288	Corbi Farcas Basilio	13	Casa 4		"	27	00
B	289	Bonhome Lluís Jacinto	14	T. Ferrer 7		Tintas secas	27	00
	260	Boronad Antoni José	14	Alvarado		"	27	00
	261	Domènec Jacint José	14	Dr. J. Pera 27		"	27	00
1	262	Llanas Clement August	14	J. Mathey 12		"	27	00
	263	174 Sebastián Llorca Lorenzo	14	M. Juncos 26		"	27	00
	264	168 Ferrer Eusebio Segundo	14	C. Sanjaume 31		"	27	00
130	265	Gomez Quayorca Fígols	15	Libertad 6		Tenta autogras en portaf	27	00
	266	Quayernas Faria Francisco	15	G. Hernandez 21		"	27	00
	267	294 Belda Carbonell José	16	P. Galán 19		"	27	00
	268	Ferrer Jordi Gumiel	16	M. Ferrer 7		"	27	00
F	269	Jorda Ramon Antón	16	O. H. 2807 10		"	27	00
8	270	Juan Borjaquer Amicós	16	E. Jales 33		"	27	00
75	271	Llorca Domènec Rafael	16	T. Galán 162		"	27	00
	272	Orqui Remedios y Berna	16	A. B. Haus 7		"	27	00
	273	Corbi Pascual Bautista	16	Casa 2		"	27	00
	274	Guardiola Manimón Pedro	17	P. Galán 11		Tenta material en portaf	27	00
							3536	4

RECARGO 32 por 100 para el Ayuntamiento		TOTAL cuota para el Tesoro y recargo municipal		5 por 100 de aumento para los gastos de farmacia de matricula cobranza, etc.		10 por 100 transitorio para el Ayuntamiento		TOTAL GENERAL		Recargo transitorio 20 por 100 (ley 11 Marzo 1932)		Total Contribución y recargo transitorio		CORRESPONDE AL					
Pesetas	Cts.	Pesetas	Cts.	Pesetas	Cts.	Pesetas	Cts.	Pesetas	Cts.	Pesetas	Cts.	Pesetas	Cts.	AÑO		Semestre		TRIMESTRE	
950	08	3919	08	195	95	2969	00	4111	93	593	72	5005	73	5	005	71			
864		3564		179		270		4013		540		4553							
864		3564		179		270		4013		540		4553							
864		3564		179		270		4013		540		4553							
864		3564		179		270		4013		540		4553							
864		3564		179		270		4013		540		4553							
864		3564		179		270		4013		540		4553							
864		3564		179		270		4013		540		4553							
864		3564		179		270		4013		540		4553							
864		3564		179		270		4013		540		4553							
864		3564		179		270		4013		540		4553							
864		3564		179		270		4013		540		4553							
864		3564		179		270		4013		540		4553							
864		3564		179		270		4013		540		4553							
1131	52	4667	52	233	34	3536	00	5654	49	707	20	5961	69	5	961	69			

16
16

Número de orden	Número de adición	APELLIDOS Y NOMBRES DE LOS CONTRIBUYENTES	Número del epigrafe	Calle y número de su habitación	Calle y número donde tiene establecida la industria	Profesión, industria, arte u oficio	CUOTA para el Tesoro	
							Pesetas	Cts
Clase 3 ^{ra}								
						Suma anterior.	3.536	
275	176	Boluda Lidal José	2 er.	C. Carillón 17		Cantabruta para y medidas	103	50
276	176	Blas Despartes Celotari	8	P. Jofresa 56		Juegos de pelota	108	"
277		Aura Garcia Juan	12	A. Sarda 23		Laminilla etc. 23 m/	64	"
278		Barua Rafael	12	P. Republicana 36		" " 1 "	32	"
279		Saux Bardera August	12	B. J. de Ribera 27		" " 3 "	96	"
280		Serra Auro Salvador	12	Ormauza 28		" " 2 "	64	"
281		Alos Albas Tejedor	17	C. Hermasillo 18		Carrero 2 anexas	36	"
282		Boti Barua J.	17	B. J. de Ribera 7		" 2 "	36	"
283		Bauti Gonzalez Rodolfo	17	Sau Jorge 22		" 2 "	36	"
284		Tejedor de O. Orcaiz	17	O. Orcaiz 16		" 2 "	36	"
285		Tejedor de José Barrota	17	A. H. Abril 27		" 2 "	36	"
286		Jorda Barua José	17	P. Barrota 14		" 2 "	36	"
287		Lauer Tejedor J. T. 2 ^o	17	" "		" 4 "	28	"
288		Quatrina Segui Francisco	17	M. Frau 1		" 2 "	36	"
289		Urdain Pastor Desiderio	17	J. Baute 8		" 2 "	36	"
290		Bastar Valli Camilo	17	P. Republicana 32		" 2 "	36	"
291		Beriz Yordi Francisco	17	Libertad		" 2 "	36	"
292		Bico Ribes Federico	17	Piquier Cayo 74		" 2 "	36	"
293		Prieto Ruiz Bernardo	17	C. Orcaiz 7		" 2 "	36	"
							4.463	50

RECARGO 32 por 100 para el Ayuntamiento		TOTAL cuota para el Tesoro y recargo municipal		5 por 100 de aumento para los gastos de formación de matrícula cobranza, etc.		10 por 100 transitorio para el Ayuntamiento		TOTAL GENERAL		Recargo transitorio 20 por 100 (Ley 11 Marzo 1932)		Total Contribución y recargo transitorio		CORRESPONDE AL			
Pesetas	Cts.	Pesetas	Cts.	Pesetas	Cts.	Pesetas	Cts.	Pesetas	Cts.	Pesetas	Cts.	Pesetas	Cts.	AÑO		Semestre	TRIMESTRE
														Pesetas	Cts.	Ptas.	Cts.
1.131	52	4.667	58	1.33	37	3.53	60	5.254	49	707	20	5.961	69	5.961	69		
33	12	136	62	6	83	10	35	153	80	20	70	174	50	174	50		
34	16	142	66	7	12	10	80	160	48	21	60	172	07	172	07		
20	48	84	48	4	33	6	40	97	11	13	70	107	91	107	91		
10	24	42	24	2	11	3	20	47	55	6	40	53	95	53	95		
30	72	126	72	6	33	9	60	142	65	13	20	161	75	161	75		
20	48	84	48	4	33	6	40	97	11	13	70	107	91	107	91		
11	52	47	52	2	37	3	60	53	49	7	20	60	69	60	69		
11	52	47	52	2	37	3	60	53	49	7	20	60	69	60	69		
11	52	47	52	2	37	3	60	53	49	7	20	60	69	60	69		
11	52	47	52	2	37	3	60	53	49	7	20	60	69	60	69		
11	52	47	52	2	37	3	60	53	49	7	20	60	69	60	69		
8	96	36	96	1	75	2	80	41	61	5	60	47	21	47	21		
11	52	47	52	2	37	3	60	53	49	7	20	60	69	60	69		
11	52	47	52	2	37	3	60	53	49	7	20	60	69	60	69		
11	52	47	52	2	37	3	60	53	49	7	20	60	69	60	69		
11	52	47	52	2	37	3	60	53	49	7	20	60	69	60	69		
11	52	47	52	2	37	3	60	53	49	7	20	60	69	60	69		
11	52	47	52	2	37	3	60	53	49	7	20	60	69	60	69		
1.427	33	5.791	76	294	59	4.463	35	6.632	76	792	70	7.525	46	7.525	46		



40626737

Número de orden	Número de adición	APELLIDOS Y NOMBRES DE LOS CONTRIBUYENTES	Número del epigrafe	Calle y número de su habitación	Calle y número donde tiene establecida la industria	Profesión, industria, arte u oficio	CUOTA para el Tesoro	
							Pesetas	Cts
		Suma anterior.					4 463	50
394		Saury Quira Enrique	17	C. Hermosillo 22		Barro 2 medos	36	"
395		Dempere José	17	Sau Pague 17		" 2 "	36	"
396		Serra Jardón Carlos	30	Primer bajo 17		3 Facas	48	"
397		Albors Ferrandis Jacinto	21	Alcañete 3		Venta gasotera	96	"
398		Albors Raduan Domingo	21	R. Albors		" "	96	"
399	149	Talla Quora Jorge	21	C. Navarro 14		" "	96	"
						<u>Cotiz. Sección 3.ª</u>	4 871	50
<u>Resumen de la</u>								
						Clase especial	3 416	"
						Sección 1.ª	89 323	"
						" 2.ª	6 116	"
						" 3.ª	4 871	50
						<u>Cotiz. =</u>	103 726	50

RECARGO 32 por 100 para el Ayuntamiento		TOTAL cuota para el Tesoro y recargo municipal		5 por 100 de aumento para los gastos de formación de matrícula cobranza, etc.		10 por 100 transitorio para el Ayuntamiento		TOTAL GENERAL		Recargo transitorio 20 por 100 (Ley 11 Marzo 1932)		Total Contribución y recargo transitorio		CORRESPONDE AL						
Pesetas	Cts.	Pesetas	Cts.	Pesetas	Cts.	Pesetas	Cts.	Pesetas	Cts.	Pesetas	Cts.	Pesetas	Cts.	AÑO		Semestre		TRIMESTRE		
1 427	38	5 791	73	394	59	4 463	55	6 632	76	792	70	7 525	46	7	525	46				
11	52	47	52	2	37	3	60	53	49	7	20	60	69		60	69				
11	52	47	52	2	37	3	60	53	49	7	20	60	69		60	69				
18	36	63	36	3	17	4	80	71	33	9	60	70	73		70	73				
30	72	126	72	6	34	9	60	142	66	19	20	161	76		161	76				
30	72	126	72	6	34	9	60	142	66	19	20	161	76		161	76				
30	72	126	72	6	33	9	60	142	65	19	20	161	75		161	75				
1 557	77	6 430	37	321	51	477	15	7 639	04	794	30	8 213	34		8 213	34				
<u>Tarifas Primeras</u>																				
1 093	12	4 509	12	222	45	341	60	5 040	17	683	20	5 759	37						1 439	14
28 583	56	117 906	36	3 895	32	8 932	30	132 733	98	17 864	60	150 598	58						37 649	65
1 957	12	8 073	12	403	65	611	60	9 088	37	1 223	20	10 311	57						2 577	39
1 558	38	6 430	38	321	51	477	15	7 239	04	974	30	8 213	34		8 213	34				
33 192	68	136 918	98	6 845	93	10 372	65	154 137	56	20 745	30	174 882	86		8 213	34			41 667	38

Número de orden	Número de adición	APELLIDOS Y NOMBRES DE LOS CONTRIBUYENTES	Número del epígrafe	Calle y número de su habitación	Calle y número donde tiene establecida la industria	Profesión, industria, arte u oficio	CUOTA para el Tesoro	
							Pesetas	Cts
						Suma anterior.	7.928	..
317	262	Berof Manuel Santiago	6	Launia 2		Farmacéutico	536	..
318		Letana Luchá Santiago	6	M. Barragrosa 9		"	536	..
319		Gras Parria Eduardo	11	P. Barragrosa 3		Telegrafista	256	..
320		Quelisa Carranís Nicolás	11	P. Miravet 50		"	256	..
321	298	Bort Obals Alfonso	20	Cb. St. Ferrer 2		Yaqueiro	528	..
Clase 2ª								
322	158	Estens Bartolomé Leuando	1			Abogado	380	80
323		Felici David Francisco	1	F. Galau 48		"	380	80
324		Ferrandis Bonanat Rafael	1	" So.		"	380	80
325	218	Gallon Mestor Juan	1	" 38		"	380	80
326		Garnau Borrellá Octavio	1	A. Oracif 18		"	380	80
327		Gibert Aubry Cristóbal	1	La Puerta 20		"	380	80
328		Garnat Soler Federico	1	P. Barragrosa 32		"	380	80
329	22	López Masant José	1	J. Costa 37		"	380	80
330		Quartí Cabada Benito	1	P. P. Gibert 7		"	380	80
331		Quilló Baruañá Francisco	1	A. Oracif 3		"	380	80
332		Quilló Aura José	1	F. Galau 41		"	380	80
333		Saurola Aurora Joaquín	1	P. Repullés 24		"	380	80
334		Vicay Quilló José	1	La Puerta 28		"	380	80
							14990	40

RECARGO 32 por 100 para el Ayuntamiento		TOTAL cuota para el Tesoro y recargo municipal		5 por 100 de aumento para los gastos de formación de matrícula cobranza, etc.		10 por 100 transitorio para el Ayuntamiento		TOTAL GENERAL		Recargo transitorio 25 por 100 (Ley 11 Marzo 1932)		Total Contribución y recargo transitorio		CORRESPONDE AL					
Pesetas	Cts.	Pesetas	Cts.	Pesetas	Cts.	Pesetas	Cts.	Pesetas	Cts.	Pesetas	Cts.	Pesetas	Cts.	AÑO		Semestre		TRIMESTRE	
														Pesetas	Cts.	Plus.	Cts.	Pesetas	Cts.
2536	96	10264	96	523	24	113	80	11781	..	1578	60	13366	60					3341	65
141	52	404	52	35	38	53	60	496	50	104	20	203	70					225	93
141	52	404	52	35	38	53	60	496	50	104	20	203	70					225	93
81	92	334	92	16	89	25	60	380	41	51	20	431	61					107	90
81	92	334	92	16	89	25	60	380	41	51	20	431	61					107	90
168	96	696	96	34	85	22	80	784	61	105	60	890	21					223	55
121	86	502	66	25	13	38	08	565	87	76	12	642	03					160	51
121	86	502	66	25	13	38	08	565	87	76	12	642	03					160	51
121	86	502	66	25	13	38	08	565	87	76	12	642	03					160	51
121	86	502	66	25	13	38	08	565	87	76	12	642	03					160	51
121	86	502	66	25	13	38	08	565	87	76	12	642	03					160	51
121	86	502	66	25	13	38	08	565	87	76	12	642	03					160	51
121	85	502	65	25	13	38	08	565	86	76	12	642	03					160	50
121	85	502	65	25	13	38	08	565	86	76	12	642	03					160	50
121	85	502	65	25	14	31	08	565	87	76	12	642	03					160	51
121	85	502	65	25	14	38	08	565	87	76	12	642	03					160	51
121	85	502	65	25	14	38	08	565	87	76	12	642	03					160	51
121	85	502	65	25	14	38	08	565	87	76	12	642	03					160	51
276	92	19787	32	989	36	1497	84	22275	72	2997	07	25273	70					6317	45

Número de orden	Número de adición	APELLIDOS Y NOMBRES DE LOS CONTRIBUYENTES	Número del epígrafe	Calle y número de su habitación	Calle y número donde tiene establecida la industria	Profesión, industria, arte u oficio	CUOTA para el Tesoro	
							Pesetas	Cts.
						Suma anterior.	14.990	40
335		Graf Víctor Pedro	2	L. Libertad 41		Carri Cauel	211	30
336		López Pascual Francisco	3	L. Rincón 2		Notario	620	"
336 Bis		Ribotey Ortiz Vicente	3	V. Galán 29		"	620	"
337	187	Cautó Alambor Rafael	H	C. Arariz 9		Procurador Constitucional	208	"
338		Domenecy Cruz Salvador	H	L. Costa 50		"	208	"
339		López Merito por Contrato	H	F. Galán 64		"	208	"
340		Quarantel Lázaro Lázaro	H	C. Arariz 3		"	208	"
341		Quarantel Cruz Antonio	H	F. Galán 38		"	208	"
342		Oltra Godóner Enrique	H	" 44		"	208	"
343		Solbes García Cayetano	H	C. República 40		"	208	"
344		Botella Siboté Francisco	8	C. Yglesias 44		Secretario Juzgado	150	"
Clase 3 ^a								
345		Ticay Lola de Antonio	1	C. Hermandad 12		Banquero	4.595	"
346		Abad Carmo Curioso	H	Lauria 2		Corredor Comercio	892	"
347	124	Collejo y Tiboté Gabriel de	H	Libertad		"	892	"
348		Carbonell Bas Eugenio	H	M. Rincón		"	892	"
349		Pavía Casanova Francisco	H	Laporta 2		"	892	"
350		Ticay Cuatré Rafael	H	" "		"	892	"
							27.109	60

RECARGO 32 por 100 para el Ayuntamiento		TOTAL cuota para el Tesoro y recargo municipal		5 por 100 de aumento para los gastos de formación de matrícula cobranza, etc.		10 por 100 transitoria para el Ayuntamiento		TOTAL GENERAL		Recargo transitorio 25 por 100 (ley 11 marzo 1932)		Total Contribución y recargo transitorio		CORRESPONDE AL						
Pesetas	Cts.	Pesetas	Cts.	Pesetas	Cts.	Pesetas	Cts.	Pesetas	Cts.	Pesetas	Cts.	Pesetas	Cts.	AÑO		Semestre		TRIMESTRE		
4.796	92	19.787	32	989	36	1.499	04	22.275	72	2.997	07	25.273	79	1932		1 ^o		6.317		45
67	59	2.78	79	13	95	21	12	213	86	43	24	3.56	10					79		03
198	40	818	40	40	92	62	"	92	32	1.24	"	1.045	32					661		33
198	40	818	40	40	92	62	"	92	32	1.24	"	1.045	32					661		33
66	56	274	56	13	73	20	80	309	09	41	60	3.50	69					77		67
66	56	274	56	13	73	20	80	309	09	41	60	3.50	69					77		67
66	56	274	56	13	73	20	80	309	09	41	60	3.50	69					77		67
66	56	274	56	13	73	20	80	309	09	41	60	3.50	69					77		67
66	56	274	56	13	73	20	80	309	09	41	60	3.50	69					77		67
66	56	274	56	13	73	20	80	309	09	41	60	3.50	69					77		67
49	92	205	92	10	29	15	60	231	81	31	20	2.63	01					65		95
1.470	72	6.000	72	303	33	459	00	6.829	65	919	20	7.748	85					1.937		21
285	44	1.177	44	58	87	89	20	1.325	51	174	40	1.503	91					375		97
285	44	1.177	44	58	87	89	20	1.325	51	174	40	1.503	91					375		97
285	44	1.177	44	58	87	89	20	1.325	51	174	40	1.503	91					375		97
285	44	1.177	44	58	87	89	20	1.325	51	174	40	1.503	91					375		97
285	44	1.177	44	58	87	89	20	1.325	51	174	40	1.503	91					375		97
8.675	07	35.784	67	1.709	23	3.710	76	40.284	86	5.421	92	45.706	78					11.426		67



Número de orden	Número de adición	APELLIDOS Y NOMBRES DE LOS CONTRIBUYENTES	Número del epígrafe	Calle y número de su habitación	Calle y número donde tiene establecida la industria	Profesión, industria, arte u oficio	CUOTA para el Tesoro	
							Pesetas	Cts
						Suma anterior.	40 852	64
393		Caudela Pastor José	31	Sau Jorge 1375			128	
394		Caudela Pastor Santiago	31	C. Hermosillo 10			128	
395		Carbanel Cerón Enrique	31	C. Araya 26			128	
396		Carbanel Cals Quinif	31	C. Navarra 4			128	
397		Caroleua Arvizu Joaquín	31	J. Costa 18			128	
398		Castroch Barónat José	31	Libertad 28			128	
399		Celoma Cortés José	31	T. Calles 20			128	
400		Celoma Ferrer Hierro	31	Sau Jorge 22			128	
401	240	Enaue Aury José	31	J. Costa 24			128	
402		Espi Boti Adolfo	31	Colo de mayo 6			128	
F 403	250	Fernando Cortés Juan	31	C. B. Janday 1			128	
404		García Dampere Juan	31	C. Jorda 27			128	
405		García Pastor Bautista	31	C. Araya 25			128	
406		Gil Cotanda Enrique	31	Laura 2			128	
B 407		Gibert Carrá José	31	C. Jorda 4			128	
408	169	Gerasimo Boti Quinto	31	B. J. Biber 11			128	
409		Gerasimo Aury Quinif	31	C. J. Janday 1			128	
410		González Llorca Benito	31	T. Calles 22			128	
411		Jorda Arvizu Francisco	31	C. Hermosillo 16			128	
412		Jorda Botella Vicente	31	T. Calles 27			128	
B 413		Lluch Aury Claudio	31	" 10			128	
							43 540	64

RECARGO 32 por 100 para el Ayuntamiento		TOTAL cuota para el Tesoro y recargo municipal		5 por 100 de aumento para los gastos de formación de matrícula cobranza, etc.		10 por 100 transitorio para el Ayuntamiento		TOTAL GENERAL		Recargo transitorio 20 por 100 (Ley 11 Marzo 1922)		Total Contribución y recargo transitorio		CORRESPONDE AL						
Pesetas	Cts.	Pesetas	Cts.	Pesetas	Cts.	Pesetas	Cts.	Pesetas	Cts.	Pesetas	Cts.	Pesetas	Cts.	AÑO		Semestre		TRIMESTRE		
13 072	24	53 925	48	2 696	27	4 085	26	66 707	01	8 170	52	68 877	53						17 219	37
40 96		168 96		8 44		12 80		190 20		25 60		215 80							53 95	
40 96		168 96		8 44		12 80		190 20		25 60		215 80							53 95	
40 96		168 96		8 44		12 80		190 20		25 60		215 80							53 95	
40 96		168 96		8 44		12 80		190 20		25 60		215 80							53 95	
40 96		168 96		8 45		12 80		191 21		25 60		215 81							53 95	
40 96		168 96		8 45		12 80		191 21		25 60		215 81							53 95	
40 96		168 96		8 45		12 80		191 21		25 60		215 81							53 95	
40 96		168 96		8 45		12 80		191 21		25 60		215 81							53 95	
40 96		168 96		8 45		12 80		191 21		25 60		215 81							53 95	
40 96		168 96		8 45		12 80		191 21		25 60		215 81							53 95	
40 96		168 96		8 45		12 80		191 21		25 60		215 81							53 95	
40 96		168 96		8 45		12 80		191 21		25 60		215 81							53 95	
40 96		168 96		8 45		12 80		191 21		25 60		215 81							53 95	
40 96		168 96		8 45		12 80		191 21		25 60		215 81							53 95	
40 96		168 96		8 45		12 80		191 21		25 60		215 81							53 95	
40 96		168 96		8 45		12 80		191 21		25 60		215 81							53 95	
40 96		168 96		8 45		12 80		191 21		25 60		215 81							53 95	
40 96		168 96		8 45		12 80		191 21		25 60		215 81							53 95	
40 96		168 96		8 45		12 80		191 21		25 60		215 81							53 95	
40 96		168 96		8 45		12 80		191 21		25 60		215 81							53 95	
40 96		168 96		8 45		12 80		191 21		25 60		215 81							53 95	
40 96		168 96		8 45		12 80		191 21		25 60		215 81							53 95	
40 96		168 96		8 45		12 80		191 21		25 60		215 81							53 95	
40 96		168 96		8 45		12 80		191 21		25 60		215 81							53 95	
40 96		168 96		8 45		12 80		191 21		25 60		215 81							53 95	
40 96		168 96		8 45		12 80		191 21		25 60		215 81							53 95	
40 96		168 96		8 45		12 80		191 21		25 60		215 81							53 95	
40 96		168 96		8 45		12 80		191 21		25 60		215 81							53 95	
40 96		168 96		8 45		12 80		191 21		25 60		215 81							53 95	
40 96		168 96		8 45		12 80		191 21		25 60		215 81							53 95	
40 96		168 96		8 45		12 80		191 21		25 60		215 81							53 95	
40 96		168 96		8 45		12 80		191 21		25 60		215 81							53 95	
40 96		168 96		8 45		12 80		191 21		25 60		215 81							53 95	
40 96		168 96		8 45		12 80		191 21		25 60		215 81							53 95	
40 96		168 96		8 45		12 80		191 21		25 60		215 81							53 95	
40 96		168 96		8 45		12 80		191 21		25 60		215 81							53 95	
40 96		168 96		8 45		12 80		191 21		25 60		215 81							53 95	
40 96		168 96		8 45		12 80		191 21		25 60		215 81							53 95	
40 96		168 96		8 45		12 80		191 21		25 60		215 81							53 95	
40 96		168 96		8 45		12 80		191 21		25 60		215 81							53 95	
40 96		168 96		8 45		12 80		191 21		25 60		215 81							53 95	
40 96		168 96		8 45		12 80		191 21		25 60		215 81							53 95	
40 96		168 96		8 45		12 80		191 21		25 60		215 81							53 95	
40 96		168 96		8 45		12 80		191 21		25 60		215 81							53 95	
40 96		168 96		8 45		12 80		191 21		25 60		215 81							53 95	
40 96		168 96		8 45		12 80		191 21		25 60		215 81							53 95	
40 96		168 96		8 45		12 80		191 21		25 60		215 81							53 95	
40 96		168 96		8 45		12 80		191 21		25 60		215 81							53 95	
40 96		168 96		8 45		12 80		191 21		25 60		215 81							53 95	
40 96		168 96		8 45		12 80		191 21		25 60		215 81							53 95	
40 96		168 96		8 45		12 80		191 21		25 60		215 81							53 95	
40 96		168 96		8 45		12 80		191 21		25 60		215 81							53 95	
40 96		168 96		8 45		12 80		191 21		25 60		215 81							53 95	
40 96		168 96		8 45		12 80		191 21		25 60		215 81							53 95	
40 96		168 96		8 45		12 80		191 21		25 60		215 81							53 95	
40 96		168 96		8 45		12 80		191 21		25 60		215 81							53 95	
40 96		168 96		8 45		12 80		191 21		25 60		215 81							53 95	
40 96		168 96		8 45		12 80		191 21		25 60		215 81							53 95	
40 96		168 96		8 45		12 80		191 21		25 60		215 81							53 95	
40 96		168 96		8 45		12 80		191 21		25 60		215 81							53 95	
40 96		168 96		8 45		12 80		191 21		25 60		215 81					</			

Número de orden	Número de adición	APELLIDOS Y NOMBRES DE LOS CONTRIBUYENTES	Número del epigrafe	Calle y número de su habitación	Calle y número donde tiene establecida la industria	Profesión, industria, arte u oficio	CUOTA para el Tesoro	
							Pesetas	Cts
						Suma anterior.	43	520 64
414		Stefano Cuambras August	31	F. Galati 1		Comunista P. J. J. cnc P.	128	"
415		Luis Pastor Francisco	31	P. Casanova 26		" "	128	"
416		Antonio Lopez Juan	31	P. Galati 16		" "	128	"
417		Antonio Cuambras José	31	Laporta 18		" "	128	"
418		Guillermo Francisco Campuz	31	F. Galati 21		" "	128	"
419		Antonio "Segui" Comino	31	P. Hernando 6		" "	128	"
420		Antonio Cuambras Francisco	31	D. Aurora 2		" "	128	"
B 421		Antonio Cuambras Rafael	31	J. Costas 16		" "	128	"
422		Antonio Jordán Alfredo	31	P. Casanova 30		" "	128	"
423		Antonio Linares Bautista	31	Ul. Comisarios 23		" "	128	"
424		Antonio Barua Luis	31	P. Casanova 23		" "	128	"
F 425		Antonio Botella Ramon	31	P. Hernando 3		" "	128	"
426	118	Antonio Román José	31	Gallaroto		" "	128	"
427		Antonio Cerón Francisco	31	F. Galati 63		" "	128	"
428		Antonio Cuambras José	31	P. Casanova 23		" "	128	"
429		Antonio Cuambras Francisco	31	O. Alfaro 31		" "	128	"
F 430		Otra Peru Eduardo	31	L. Bastas 2		" "	128	"
431		Pastor Botella Rigoberto	31	P. Rafael Alcazar 30		" "	128	"
432	147	Pastor Ruiz Salvador	31	P. Cerón 6		" "	128	"
433		Pastor Vilaplana José	31	Dos de Mayo		" "	128	"
B 434		Pedro Belli Manuel	31	Laporta 11		" "	128	"
							46	228 64

RECARGO 32 por 100 para el Ayuntamiento		TOTAL cuota para el Tesoro y recargo municipal		5 por 100 de aumento para los gastos de formación de matrícula cobranza, etc.		10 por 100 transitorio para el Ayuntamiento		TOTAL GENERAL		Recargo transitorio 20 por 100 (Ley 11 Mayo 1932)		Total Contribución y recargo transitorio		CORRESPONDE AL																					
Pesetas	Cts.	Pesetas	Cts.	Pesetas	Cts.	Pesetas	Cts.	Pesetas	Cts.	Pesetas	Cts.	Pesetas	Cts.	AÑO		Semestre	TRIMESTRE																		
														Pesetas	Cts.	Ptas.	Cts.	Pesetas	Cts.																
13	933	"	57	473	64	2	873	68	4	354	06	64	701	38	7	78	72	73	409	50	17	352	37												
40	96			168	96	8	44		12	80		190	20	2	5	60		2	15	80		5	95												
40	96			168	96	8	44		12	80		190	20	2	5	60		2	15	80		5	95												
40	96			168	96	8	44		12	80		190	20	2	5	60		2	15	80		5	95												
40	96			168	96	8	45		12	80		190	21	2	5	60		2	15	81		5	95												
40	96			168	96	8	45		12	80		190	21	2	5	60		2	15	81		5	95												
40	96			168	96	8	45		12	80		190	21	2	5	60		2	15	81		5	95												
40	96			168	96	8	45		12	80		190	21	2	5	60		2	15	81		5	95												
40	96			168	96	8	45		12	80		190	21	2	5	60		2	15	81		5	95												
40	96			168	96	8	45		12	80		190	21	2	5	60		2	15	81		5	95												
40	96			168	96	8	45		12	80		190	21	2	5	60		2	15	81		5	95												
40	96			168	96	8	45		12	80		190	21	2	5	60		2	15	81		5	95												
40	96			168	96	8	45		12	80		190	21	2	5	60		2	15	81		5	95												
14	793	16	61	021	80	3	051	09	4	622	96	68	695	75	9	345	72	79	941	47															



FOLIO 21

Número de orden	Número de adición	APELLIDOS Y NOMBRES DE LOS CONTRIBUYENTES	Número del epigrafe	Calle y número de su habitación	Calle y número donde tiene establecida la industria	Profesión, industria, arte u oficio	CUOTA para el Tesoro	
							Pesetas	Cts.
						Suma anterior.	46	228 64
437		Berú Ferrnandez Francisco	31	C. Belluch 9			128	
438	163	Berú Ferrnandez Francisco	31	B. 41 Factor 1			128	
437		Berú Ferrnandez Emilia	31	F. Galan 113			128	
438		Berú Ferrnandez Alfredo	31	B. 41 Factor 1			128	
439		Pico Baralo Ferrnandez	31	Lafuente 3			128	
440		Ramón Corralles Yosi	31	Barcel 10			128	
441		Berú Obad Proque	31	C. de Cantina 13			128	
442		Berú Lavandera Esteban	31	Orcier 20			128	
443		Rio P. Jorda Ferrnandez	31	C. Ferrnandez 22			128	
444		Rio Ferrnandez Ferrnandez	31	C. Ferrnandez			128	
445		Roma Ferrnandez Ferrnandez	31	C. Ferrnandez 34			128	
446		Latorre Abel Ferrnandez	31	Doct. de mayo 41			128	
447		Leura Quirós Ferrnandez	31	P. Pico 6			128	
448		Leura Quirós Ferrnandez	31	C. Ferrnandez 37			128	
449		Leura Ferrnandez Ferrnandez	31	F. Costa 20			128	
450		Sela Ferrnandez Ferrnandez	31	P. Pico 2			128	
451		Sorella Valor Ferrnandez	31	C. Ferrnandez			128	
452		Yordi Ferrnandez Ferrnandez	31	Laura 3			128	
453		Yordi Ferrnandez Ferrnandez	31	C. Ferrnandez 34			128	
454		Yordi Ferrnandez Ferrnandez	31	F. Galan 83			128	
455		Yordi Ferrnandez Ferrnandez	31	Doct. de mayo 19			128	
							48	916 64

RECARGO 32 por 100 para el Ayuntamiento		TOTAL cuota para el Tesoro y recargo municipal		5 por 100 de aumento para los gastos de formación de matrícula cobranza, etc.		10 por 100 transitorio para el Ayuntamiento		TOTAL GENERAL		Recargo transitorio 20 por 100 (Ley 11 Marzo 1932)		Total Contribución y recargo transitorio		CORRESPONDE AL						
Pesetas	Cts.	Pesetas	Cts.	Pesetas	Cts.	Pesetas	Cts.	Pesetas	Cts.	Pesetas	Cts.	Pesetas	Cts.	AÑO		Semestre		TRIMESTRE		
14 793 16		61 021 80		3 051 09		4 622 86		68 695 75		9 245 72		77 941 47							19	475 37
40 96		168 96		8 44		12 80		190 20		25 60		215 80								53 95
40 96		168 96		8 44		12 80		190 20		25 60		215 80								53 95
40 96		168 96		8 44		12 80		190 20		25 60		215 80								53 95
40 96		168 96		8 44		12 80		190 20		25 60		215 80								53 95
40 96		168 96		8 44		12 80		190 20		25 60		215 80								53 95
40 96		168 96		8 45		12 80		190 21		25 60		215 81								53 95
40 96		168 96		8 45		12 80		190 21		25 60		215 81								53 95
40 96		168 96		8 45		12 80		190 21		25 60		215 81								53 95
40 96		168 96		8 45		12 80		190 21		25 60		215 81								53 95
40 96		168 96		8 45		12 80		190 21		25 60		215 81								53 95
40 96		168 96		8 45		12 80		190 21		25 60		215 81								53 95
40 96		168 96		8 45		12 80		190 21		25 60		215 81								53 95
40 96		168 96		8 45		12 80		190 21		25 60		215 81								53 95
40 96		168 96		8 45		12 80		190 21		25 60		215 81								53 95
15 653 32		64 569 96		3 228 47		4 891 66		72 690 11		9 783 32		82 473 43							20	618 36

Número de orden	Número de adición	APELLIDOS Y NOMBRES DE LOS CONTRIBUYENTES	Número del epígrafe	Calle y número de su habitación	Calle y número donde tiene establecida la industria	Profesión, industria, arte u oficio	CUOTA para el Tesoro	
							Pesetas	Cts
455		Beray Libert Lucido	34	C. Miranda 34		Suma anterior. Abogado	48 916 64	186 "
		Clase 4 ^ª						
457		Administración Beneficencia	2	Orbera 6		6 Vías bajas	168 "	
		Clase 5 ^ª						
458		Botella Martin José	7	F. Galois 41		Periodico	116 "	
459		Simo Ordoz Rafael	10	Sau Jorge 8.		Academia su Profesor	200 "	
		Clase 6 ^ª						
F 460		Vilaplana Perotau Francisco	1	Pallardo		Arceobis y 3 calaberas	104 "	
B 461		Orreaga Laragoza	8	Laporta 23		Arceobis y 1 calabera	12 "	
462		Quirós Paulo Julio	8	C. Besada 10		" 1 "	52 "	
463		Bataquer coronado Salvador	8	C. Sarda		" 2 "	104 "	
464		Bauzanara Corrao Rafael	8	C. Sarda 3		" 1 "	52 "	
465		Escuela Larigoi José	8	P. Suarda 23		" 1 "	52 "	
B 466		Ferrer Francis Francisco	8	C. Sarda 12		Dot " 1 "	260 "	
467		Julia Casado Pascual	8	Pallardo		" " 2 "	104 "	
							50 316 64	

RECARGO 32 por 100 para el Ayuntamiento		TOTAL cuota para el Tesoro y recargo municipal		5 por 100 de aumento para los gastos de formación de matrícula, cobranza, etc.		10 por 100 transitorio para el Ayuntamiento		TOTAL GENERAL		Recargo transitorio 20 por 100 (Ley 11 Marzo 1932)		Total Contribución y recargo transitorio		CORRESPONDE AL					
Pesetas	Cts.	Pesetas	Cts.	Pesetas	Cts.	Pesetas	Cts.	Pesetas	Cts.	Pesetas	Cts.	Pesetas	Cts.	AÑO		Semestre		TRIMESTRE	
														Pesetas	Cts.	Ptas.	Cts.	Pesetas	Cts.
15 653 32		64 569 96		3 228 47		4 891 66		22 690 11		9 783 32		20 475 41						20 618 36	
48 12		149 12		8 97		13 60		202 09		27 20		227 27							
53 76		221 76		11 08		16 80		249 64		33 60		283 24						40 71	
37 12		113 12		7 66		11 60		172 38		23 20		195 58						47 90	
64 "		264 "		13 20		20 "		297 20		40 "		337 20						44 30	
33 28		137 28		6 86		10 40		154 54		20 70		175 24						43 74	
16 64		68 64		3 44		8 20		77 28		10 40		87 68						21 92	
16 64		68 64		3 44		8 20		77 28		10 40		87 68						21 92	
33 28		137 28		6 86		10 40		154 54		20 70		175 24						43 74	
16 64		68 64		3 43		8 20		77 27		10 40		87 67						21 92	
16 64		68 64		3 43		8 20		77 27		10 40		87 67						21 92	
83 20		343 20		17 17		26 "		386 37		52 "		438 37						109 59	
33 28		137 28		6 86		10 40		154 54		20 70		175 24						43 74	
16 101 32		66 417 96		3 320 89		5 031 66		74 770 51		10 063 32		84 833 83						21 151 15	



Número de orden	Número de adición	APELLIDOS Y NOMBRES DE LOS CONTRIBUYENTES	Número del epígrafe	Calle y número de su habitación	Calle y número dond ^e tiene establecida la industria	Profesión, industria, arte u oficio	CUOTA para el Tesoro		
							Pesetas	Cts	
						Suma anterior.	50	316 64	
468		Lorain Lorain Santiago	8	Quilino Barrador	M. carr. y 1 caballería		52	"	
469		Lorain Oliba Francisco	8	Abreuora 12	" 1 "		52	"	
470		Quillo Santaya Quinto	8	P. y suagall 19	" 2 "		104	"	
471		Quillo Santaya Quinto	8	Laporta 14	" 1 "		52	"	
472		Oliba Oliba Francisco	8	Abreuora	" 2 "		104	"	
473		Paya Lola de Francisco	8	Off. Paus 23	" 2 "		104	"	
474		Sauzer Martin Francisco	8	Laporta 18	" 1 "		52	"	
475		Sautoru Lizarri Quique	8	F. de Ferrer 2 ^a	Sol " 7 3 "		156	"	
476		Segui Oliba Enrique	8	Santa Barbara 1	M. " 1 "		52	"	
477		Serratá Jordá Francisco	8	P. y Paterias 11	" " 1 "		52	"	
<u>Clase 7^a</u>									
478		Corinto Católico Obreros	8	P. Republica 26	3 mesas bitas		408	"	
479		" " " "	8	" 26	3 " "		408	"	
480		Corinto Industrial	8	F. Galois 21	4 " "		944	"	
481	108	Corin ^o Escuela Pápa	8	P. Republica 28	1 " "		236	"	
482		El mismo	8	" 28	1 " "		236	"	
483		Corinto Católico Obreros	9	" 26	2 mesas caifas		60	"	
484		Corinto Industrial	9	F. Galois 21	4 " "		120	"	
485		Sociedad Apolo	9	P. Republica 23	2 " "		60	"	
							54	168 64	

RECARGO 32 por 100 para el Ayuntamiento		TOTAL cuota para el Tesoro y recargo municipal		5 por 100 de aumento para los gastos de formación de matrícula cobranza, etc.		10 por 100 transitorio para el Ayuntamiento		TOTAL GENERAL		Recargo transitorio 20 por 100 (Ley 11 Mayo 1932)		Total Contribución y recargo transitorio		CORRESPONDE AL							
Pesetas	Cts.	Pesetas	Cts.	Pesetas	Cts.	Pesetas	Cts.	Pesetas	Cts.	Pesetas	Cts.	Pesetas	Cts.	AÑO		Semestre		TRIMESTRE			
16	101 32	66	117 96	3	320 89	5	331 66	74	770 51	10	063 32	84	833 83	1937	1937			21	151 15		
	15 64		68 64		3 44		5 20		47 28		10 40		87 68							21 96	
	15 64		68 64		3 44		5 20		47 28		10 40		87 68							21 96	
	33 28		137 28		6 87		10 40		154 55		20 80		175 35							43 84	
	15 64		68 64		3 44		5 20		47 28		10 40		87 68							21 96	
	33 28		137 28		6 87		10 40		154 55		20 80		175 35							43 84	
	33 28		137 28		6 87		10 40		154 55		20 80		175 35							43 84	
	15 64		68 64		3 43		5 20		47 27		10 40		87 67							21 96	
	49 92		209 92		10 28		15 60		231 80		31 20		263 "							65 75	
	15 64		68 64		3 43		5 20		47 27		10 40		87 67							21 96	
	15 64		68 64		3 43		5 20		47 27		10 40		87 67							21 96	
<u>Clase 7^a</u>																					
	226 56		934 56		46 73		40 80		1092 09		141 60		1193 69							238 48	
	226 56		934 56		46 73		40 80		1092 09		141 60		1193 69							238 48	
	302 08		1246 08		62 30		24 40		1402 78		178 80		1591 58							397 90	
	71 52		311 52		15 57		23 60		350 69		47 20		397 89							99 47	
	71 52		311 52		15 57		23 60		350 69		47 20		397 89							99 47	
	19 20		79 20		3 96		6 "		89 16		12 "		101 16							25 29	
	38 40		158 40		4 92		12 "		178 32		24 "		203 32							50 57	
	19 20		79 20		3 96		6 "		89 16		12 "		101 16							25 29	
							54	168 64													
17		333 96		71		502 60		3575 13		5416 86		80494 59		10833 72		91327 51		222 29		22 774 76	

Número de orden	Número de adición	APELLIDOS Y NOMBRES DE LOS CONTRIBUYENTES	Número del epigrafe	Calle y número de su habitación	Calle y número donde tiene establecida la industria	Profesión, industria, arte u oficio	CUOTA para el Tesoro	
							Pesetas	Cts
Clase 8 ^a							Suma anterior	54 168 64
486		Bernaldo Quinteros Feliciano	2	Chiquitona	Lavadero de bauxita		240	"
487	216	Carvajal Juan Domènec Bernabé	2	Calle del Bobac 16	" fabrica "		32	"
488		Cava Lau Casany Lau Ferrer	2	F. Galan 68	" " 24 m ²		40	80
489		Querida Tila Rafael	2	" " 132	" " 5 m ²		16	"
490		Quira Benigno Joan	2	P. Tolosa 110	" " 20 m ²		64	"
491	89	Olivera Lluís Guisot	2	Calle 2	" " 30 m ²		96	"
492		Albas Ferrnandis Vicent	2	Albas	Garaje 210 m ²		210	"
493		Albas Raduad Raimon	2	B. Albas	" 310 m ²		300	"
494	14	Bernabé Baya Carlos	2	A. H. Baya	" 210 m ²		210	"
495		Baya Abad Francisco	2	B. O. Ferrer 21	" 210 m ²		210	"
496		Ballester Ferrnandis Caterine	2	O. Oray	Alquiler bicicleta		238	"
497		Silvestre Quirina Juan	2	C. Bracabona	" "		238	"
Total Tarifa 2 ^a							56 199 44	

RECARGO para el Ayuntamiento		TOTAL cuota para el Tesoro y recargo municipal		5 por 100 de aumento para los gastos de formación de matrícula cobranza, etc.		10 por 100 transitorio para el Ayuntamiento		TOTAL GENERAL		Recargo transitorio para el 11 Marzo 1932		Total Contribución y recargo transitorio		CORRESPONDE AL			
Pesetas	Cts.	Pesetas	Cts.	Pesetas	Cts.	Pesetas	Cts.	Pesetas	Cts.	Pesetas	Cts.	Pesetas	Cts.	AÑO	Semestre	TRIMESTRE	
17 333	96	71 502	60	3 575	13	5416	86	80 474	59	10 833	72	91 307	31	1932		1 1 1	
16	80	316	80	1	84	24	"	326	64	4	"	404	64			1 0 1	
10	24	42	24	2	12	3	20	47	56	6	40	53	26			1 3 4	
24	58	101	38	5	06	7	68	114	12	15	36	129	48			3 2 3	
5	12	21	12	1	05	1	60	23	77	3	20	26	97			6 7 5	
20	48	84	48	4	23	6	40	25	11	12	80	107	91			2 6 9	
30	42	122	72	6	33	9	60	142	65	19	20	161	85			4 0 4	
80	"	330	"	16	50	25	"	371	50	50	"	421	50			1 0 5	
96	"	396	"	19	80	30	"	446	80	60	"	506	80			1 2 6	
80	"	330	"	16	50	25	"	371	50	50	"	421	50			1 0 5	
80	"	330	"	16	50	25	"	371	50	50	"	421	50			1 0 5	
17 996		300	96	1	05	22	80	338	81	45	60	384	41			9 6 1	
17 996		300	96	1	05	22	80	338	81	45	60	384	41			9 6 1	
17 983	82	74 183	26	3 709	16	5619	94	83 512	36	11 239	88	94 752	24	1932		2 3 6	

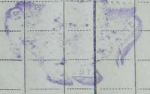

Número de orden	Número de adición	APELLIDOS Y NOMBRES DE LOS CONTRIBUYENTES	Número del epigrafe	Calle y número de su habitación	Calle y número donde tiene establecida la industria	Profesión, industria, arte u oficio	CUOTA para el Tesoro	
							Pesetas	Cts
						Suma anterior.	2776	94
114	208	Arceif Carbonell Baldemar	72-21	Alameda 14		3 maquinas amoladoras	60	"
115		Arceif Pascual Eugenio	3-15	M. Comogrosa 14		4 Telares	240	"
116		Aura Arceif Jac	13	Quelular		Mta de hilasabadora	82	"
117		Balaguer Quorales Salvador	1	P. y Burgall 24		640 buses	640	"
118		El mismo	3-15	"		Mta telar	60	"
119		El mismo	13	"		Mta de hilasabadora	82	"
120		El mismo	49-23	"		Cinta cuejo	316	"
121		Batista y Ca. S. en C.	49-23	Alquerias 26		" "	316	"
122		El mismo		"		Fuerna A.	4740	"
123		Baño Bernabeu Priando	3-15	D.ª Lavina "		Mta telar	60	"
124		Betanguer Gilbert Fernando	68-13	B.ª de Ribera		8 Telares 400 qm.	444	"
125		El mismo	70-15	"		1 " 450 qm.	27	"
126		El mismo	76-23	"		3 " 137 qm.	1080	"
127		El mismo	70-25	"		4 maquinas amoladoras	80	"
128	291	Bermequer Santonja Luis	70-15	F.ª Galan 11		2 Telares 110 qm.	66	"
129		Betans Santa's Santiago	1	y Goda 21		640 buses	640	"
130		El mismo	9	"		Mta jereba	80	"
131		El mismo		"		Fuerna C.	30	"
132		El mismo	4	"		2 Batanes x	308	"
133		El mismo		"		Fuerna C.	1740	"
134		Borera y Lacer Jac	3-15	Bauitda		2 Telares	120	"
							6247	52

RECARGO 32 por 100 para el Ayuntamiento		TOTAL cuota para el Tesoro y recargo municipal		5 por 100 de aumento para los gastos de formación de matrícula cobranza, etc.		10 por 100 para el Ayuntamiento		TOTAL GENERAL		Recargo transitorio 20 por 100 (ley 11 Mayo 1932)		Total Contribución y recargo transitorio		CORRESPONDE AL							
Pesetas	Cts.	Pesetas	Cts.	Pesetas	Cts.	Pesetas	Cts.	Pesetas	Cts.	Pesetas	Cts.	Pesetas	Cts.	AÑO		Semestre		TRIMESTRE			
777	61	3665	53	173	26	277	69	4126	47	555	37	4681	84	677	79				997	50	
19	20	79	20	3	98	6	"	89	16	12	"	101	16						25	29	
76	80	316	80	15	74	24	"	356	64	47	"	404	64						101	16	
202	24	108	24	1	41	8	20	121	85	16	40	137	25						34	56	
204	80	844	80	42	24	64	"	951	04	12	"	1079	04						669	76	
19	20	79	20	3	96	6	"	89	16	12	"	101	16						25	29	
26	24	108	24	1	41	8	20	121	85	16	40	137	25						34	56	
101	12	417	12	20	86	31	60	469	58	63	20	533	78						133	19	
101	12	417	12	20	86	31	60	469	58	63	20	533	78						133	19	
15	14	62	57	3	14	4	74	70	45	9	47	79	93						19	97	
19	20	79	20	3	96	6	"	89	16	12	"	101	16						25	29	
46	08	190	88	9	50	14	40	213	98	27	80	243	78						60	70	
8	64	31	64	1	77	2	70	40	12	5	40	45	52						11	37	
16	35	67	05	3	35	1	07	77	47	10	16	85	64						21	41	
25	60	108	60	1	27	8	"	118	77	16	"	134	77						33	72	
21	13	87	13	4	35	6	60	98	07	13	20	111	27						27	71	
204	80	844	80	42	24	64	"	951	04	12	"	1079	04						669	76	
25	60	108	60	1	27	8	"	118	77	16	"	134	77						33	72	
11	52	47	52	2	37	3	60	53	50	7	20	60	70						15	17	
98	56	406	56	20	33	30	80	417	69	61	60	519	69	519	29						
4	93	20	33	1	"	1	54	23	77	3	07	25	95	25	95						
38	40	188	40	7	93	12	"	177	33	24	"	202	33							50	57
1999	20	7246	72	412	31	624	75	9283	77	1249	52	10533	27	1233	13				2325	03	



Número de orden	Número de adición	APELLIDOS Y NOMBRES DE LOS CONTRIBUYENTES	Número del epígrafe	Calle y número de su habitación	Calle y número donde tiene establecida la industria	Profesión, industria, arte u oficio	CUOTA para el Tesoro	
							Pesetas	Cts
						Suma anterior.	6	647 56
131		Berónat y B ^{ca} .	1	P.O. Lala 2		1200 bucal x	1	200 "
136		El mismo	2	"		2 Telara x	2	242 "
137		El mismo	3-12	"		32 "	1	920 "
138		El mismo	9	"		4 Perobal	3	20 "
139		El mismo	10	"		Mra Teudora Saup. Tading x	1	100 "
140		El mismo	49-25	"		Cuico aujeo x	3	16 "
141		El mismo	89	"		Mra Francisca x	6	60 "
142		Berónat y B ^{ca} Torués	13	B. Industri		Mra de habitadon	8	20 "
143		El mismo		"		Fuerza A.	1	20 30
144		Botella Cremades Quauquil	1	Espeygaray		44 bucal x	1	0 "
141		El mismo	3-12	"		2 Telara x	1	20 "
146		El mismo	14	"		100 Borta-arratle	2	480 "
147		Botella Jover y de Casuado	3-12	Requir bajo 36		2 Telara	1	20 "
148		El mismo		"		Fuerza A.	1	18 "
149		Botella Bornei Quauquil	1	Riba 6		100 bucal	1	100 "
150		El mismo	14	"		100 Borta-arratle	2	480 "
151 239		El mismo	7	"		100 bucal	1	100 "
152 239		El mismo	14	"		50 Borta-arratle	1	480 "
153		Botella Sabre y Quauquil	34-12	B. y Ribera 6		1 Beraba	6	60 "
154		Botella Paja Quauquil	70-12	Ch. Quauquil 105		1 Balar 50 %m	3	30 "
155		El mismo	70-25	"		1 " 50 %m	2	20 "
							11	246 62

RECARGO 32 por 100 para el Ayuntamiento		TOTAL cuota para el Tesoro y recargo municipal		5 por 100 de aumento para los gastos de formación de matrícula cobranza, etc.		10 por 100 transitorio para el Ayuntamiento		TOTAL GENERAL		Recargo transitorio 20 por 100 (Ley 11 Marzo 1932)		Total Contribución y recargo transitorio		CORRESPONDE AL				
Pesetas	Cts.	Pesetas	Cts.	Pesetas	Cts.	Pesetas	Cts.	Pesetas	Cts.	Pesetas	Cts.	Pesetas	Cts.	AÑO	Semestre	TRIMESTRE		
1999	60	7246	73	412	31	624	75	9273	77	1249	50	10533	27	1233	12	325	03	
384	"	1574	"	79	60	120	"	1783	60	240	"	2063	60			505	70	
87	04	319	04	17	95	27	20	404	19	54	00	458	59			114	65	
514	40	2534	40	126	78	192	"	2853	18	374	"	3237	18			709	27	
102	40	422	40	21	18	32	"	475	50	64	"	539	50			134	77	
32	"	132	"	6	60	10	"	141	50	20	"	167	60			42	15	
101	12	417	12	20	75	31	60	462	57	63	60	536	77			133	19	
21	12	87	12	4	35	6	60	98	07	13	60	111	67			27	73	
26	24	108	24	5	40	8	20	121	76	16	40	137	66			34	56	
3	94	16	24	0	42	1	23	18	29	2	46	40	75		10	37		
16	"	66	"	3	30	5	"	74	30	10	"	74	30			21	07	
38	40	158	40	7	92	12	"	178	33	24	"	202	33			50	57	
14	34	59	14	2	96	4	45	66	57	9	26	75	54			17	77	
38	40	158	40	7	92	12	"	178	33	24	"	202	33			50	57	
5	75	23	75	1	17	1	90	26	74	3	60	30	34			7	59	
32	"	132	"	6	60	10	"	141	50	20	"	167	60			42	15	
8	96	36	96	1	75	2	80	41	61	5	60	47	61			11	70	
32	"	132	"	6	60	10	"	141	50	20	"	167	60			42	15	
4	47	18	47	"	92	1	40	20	70	2	70	63	60			5	90	
21	12	87	12	4	36	6	60	98	07	13	60	111	67			27	70	
9	60	39	60	1	97	3	"	44	57	6	"	50	57			12	65	
6	40	26	40	1	38	2	"	29	78	4	"	33	78			7	43	
3	57	14	75	7	46	16	71	27	12	17	96	17	96	12	10	57	44	69

Número de orden	Número de adición	APELLIDOS Y NOMBRES DE LOS CONTRIBUYENTES	Número del epigrafe	Calle y número de su habitación	Calle y número donde tiene establecida la industria	Profesión, industria, arte u oficio	CUOTA para el Tesoro		
							Pesetas	Cts.	
						Suma anterior.	11	246	68
516		Babau Paula Olavarré	42 or.	Of. Guine 10f.		2 máquinas auxiliares	40	"	"
517		Castagnon Cuallés Francisco	1	Coro y adms		300 buns	300	"	"
518		El mismo	28	"		1 betar	50	"	"
519		Carrillo Pavia y Co.	67-15	F. Pavia		6 betary 110	366	"	"
560		El mismo	67-23	"		4 " 180	50	40	"
561		El mismo	70-15	"		3f " 1.45 fms	877	"	"
562		El mismo	42 or.	"		21 máquinas auxiliares	220	"	"
563		Caudela Storey Cuallés	13	F. Hernandez 31		10 betary 200	82	"	"
564		El mismo		"		Fuerza A.	12	30	"
565		Caulto Cauder Tardes	3	A. Cauder 13.		10 betary 240 fms	68	"	"
566		Caulto Egoa Carrillo	13	Coro y caja		1 ma de hilado 200	82	"	"
567		Carbonell Botella Cervera	18	Of. Miranda f.		2 betary 200	82	"	"
568		Carbonell y Co. Sucesor	67	F. Caulto 10		14 " 136 fms	913	60	"
569		El mismo	70-15	"		324 " 312 fms	4804	20	"
570		El mismo	42 or.	"		130 máquinas auxiliares	2600	"	"
571		El mismo	67	"		16 betary	808	"	"
572		El mismo	79	"		Lueto viejo	316	"	"
573		Carratalá Benet Carrillo	67	F. Ferrer 1f		10 betary 200	82	20	"
574		El mismo	70-15	"		18 betary 570 fms	402	"	"
575		El mismo	42 or.	"		5 máquinas auxiliares	120	"	"
576		El mismo	67	"		2 betary 200	82	60	"
							23	765	93

RECARGO 32 por 100 para el Ayuntamiento		TOTAL cuota para el Tesoro y recargo municipal		5 por 100 de aumento para los gastos de formación de matrícula cobranza, etc.		10 por 100 transitorio para el Ayuntamiento		TOTAL GENERAL		Recargo transitorio 20 por 100 (ley 11 Marzo 1932)		Total Contribución y recargo transitorio		CORRESPONDE AL						
Pesetas	Cts.	Pesetas	Cts.	Pesetas	Cts.	Pesetas	Cts.	Pesetas	Cts.	Pesetas	Cts.	Pesetas	Cts.	AÑO		Semestre		TRIMESTRE		
														Pesetas	Cts.	Pesetas	Cts.	Pesetas	Cts.	
3598	91	14845	53	742	26	1124	66	1671	85	2249	52	1896	177	1233	13	1037		4426	96	
12	80	52	80	2	65	4	"	59	45	8	"	67	45					16	76	
96	"	396	"	19	80	30	"	44	80	60	"	505	80					1	66	45
16	"	66	"	3	30	1	"	44	30	10	"	44	30					2	07	
114	12	483	12	24	15	36	60	543	87	43	30	617	07					15	47	
16	18	66	58	3	33	5	04	44	89	10	08	44	97					4	24	
281	28	1160	28	58	01	87	90	1306	19	175	80	1481	99					37	05	
134	40	594	40	24	73	42	"	624	13	44	"	708	13					17	03	
26	24	108	24	5	41	2	20	121	85	16	40	137	55					3	56	
394	"	16	24	0	81	1	23	18	37	2	46	30	73			10	36			
21	76	89	76	4	50	6	80	101	07	13	60	114	67					3	67	
26	24	108	24	1	41	1	20	121	85	16	40	137	55					3	56	
10	24	42	24	2	11	3	20	44	55	6	40	53	95					1	47	
308	15	1258	45	62	95	21	36	1417	06	190	72	1607	78					40	95	
1838	31	6348	51	314	28	450	42	7143	51	261	44	7404	95					2	66	63
832	"	3432	"	171	60	260	"	3863	60	520	"	4383	60					1	95	90
217	16	1066	16	53	32	80	80	1200	68	161	60	1361	28					3	40	57
101	12	417	12	20	76	31	60	469	58	63	30	532	88					1	33	20
17	03	70	33	3	51	5	33	79	06	10	64	89	70					2	42	
128	64	530	64	26	53	40	20	597	37	80	40	677	77					1	69	44
38	40	157	40	4	93	12	"	178	32	34	"	202	32					5	05	
24	93	102	43	5	18	7	76	118	31	15	52	130	83					3	87	
7605	09	31371	01	1567	55	2576	57	35316	15	4753	18	40069	33	1233	13	2073		9697	67	



Número de orden	Número de adición	APELLIDOS Y NOMBRES DE LOS CONTRIBUYENTES	Número del epígrafe	Calle y número de su habitación	Calle y número donde tiene establecida la industria	Profesión, industria, arte u oficio	CUOTA para el Tesoro		
							Pesetas	Cts	
						Suma anterior.	34740	47	
598		Fraucisco Pava y C.ª	2007	Cl. Orce nº 32	100 buses		41		
599		El mismo	4	"	3 Batales		462		
600		Fernando de la Cruz Delgado	18	Ed. J. de Ribera	5 Telares hilados		80		
601		Fernando López Fraucisco	13	Pl. y Cuargal 21	1 Serbitachaderna		82		
602		El mismo		"	Fuerra A.		12	30	
603	261	Juancho Bobella Torado	1	La portá 26	100 buses		150		
604		Gilbert Bonomat Santiago	1	" 14	240 "		240		
605		El mismo	14	" 14	540 " telares		402	60	
606		El mismo	14	" 14	1/2 máquina a. l. f. telares		134	40	
607		El mismo	54-15	" 14	80 buses		20	40	
608		El mismo	47	" 14	8 Telares		432		
609		Gilbert Dominguez A. y J.	1	A. Herasola 27	300 buses		700		
610		El mismo	3-15	"	3 Telares		150		
611		El mismo	9	"	1 Batales		80		
612		El mismo	1205	"	2 máquinas auxiliares		40		
613		Gilbert López Fraucisco	7	Sol de mayo 3ª	1 Batales		154		
614		El mismo		"	Fuerra A.		23	10	
615		Juan Manuel Bernardo	3	San Bartolomé	3 Telares		130		
616	24	Juan y Pastor	13	Pl. J. Cautó	3 Serbitachaderna		240		
617	27	Juan Jerónima Quijuel	1	Libertad 1	300 buses		300		
618	27	El mismo	3-15	"	2 Telares mecánicos		120		
							39	176	87

RECARGO 32 por 100 para el Ayuntamiento		TOTAL cuota para el Tesoro y recargo municipal		5 por 100 de aumento para los gastos de formación de matrícula, cobranza, etc.		10 por 100 transitorio para el Ayuntamiento		TOTAL GENERAL		Recargo transitorio 24 por 100 (Ley 11 Marzo 1932)		Total Contribución y recargo transitorio		CORRESPONDE AL												
Pesetas	Cts.	Pesetas	Cts.	Pesetas	Cts.	Pesetas	Cts.	Pesetas	Cts.	Pesetas	Cts.	Pesetas	Cts.	AÑO		Semestre		TRIMESTRE								
														Pesetas	Cts.	Pesetas	Cts.	Pesetas	Cts.							
11	116	95	45	85	75	43	2	29	27	3	47	51	6	6	9	5	7	1	2	3	1	4	5			
	14	40		29	40		2	97		2	50		66	9		7	5					1	8	9		
	144	84		609	84		30	50		26	20		686	9	4	7	7				7	7	7			
	25	60		105	60		5	67		8			112	16		1	3						3	7		
	26	24		108	24		5	41		8	20		121	16	4	1	3							3	4	
	3	94		16	24		7	40		1	80		18	2	4						1	0	3			
	179	20		439	20		3	96		5	6		832	16	1	1	3							2	3	
	76	80		316	80		1	84		2	4		316	6	4	4	0							1	0	
	128	74		531	44		2	57		4	0		592	6	7	0	5							1	6	
	43			177	40		8	71		1	3		199	7	1	6	6							5	6	
	7	17		29	57		1	47		2	2		33	8	4	4	7							9	4	
	138	24		570	24		2	51		4	3		641	9	5	7	4							1	0	
	224			924			4	0		5	0		1040	20		1	4								2	9
	57	00		237	60		1	72		1	8		267	47		3	6								7	5
	25	60		105	60		5	67		8			112	77		1	6								3	7
	12	80		52	80		2	64		4			59	44		7									1	6
	49	28		243	28		1	0		1	4		23	84		3	0								2	5
	7	39		30	49		1	53		2	3		34	33		4	6								3	7
	37	40		158	40		7	92		1	2		178	36		2	4								5	0
	73	72		324	72		1	6		2	4		365	56		4	9								1	0
	96			396			1	9		3	0		447	80		6	0								1	0
	38	40		158	40		7	92		1	2		178	36		2	4								5	0
	12	53	6	51	7	6	2	57	6	3	9	7	7	3	5	6	6	0	5	1	9	2	3	1	1	1



Número de orden	Número de adición	APELLIDOS Y NOMBRES DE LOS CONTRIBUYENTES	Número del epígrafe	Calle y número de su habitación	Calle y número donde tiene establecida la industria	Profesión, industria, arte u oficio	CUOTA para el Tesoro		
							Pesetas	Cts	
						Suma anterior.	55	090	73
601		Wojos de Salvador Dauand	1	Laporta 11		26 buses	12	50	"
602		El mismo	3-15	"		27 telares	150	"	"
603		El mismo	3-25	"		1 telar	50	"	"
604		El mismo	10	"		1 Langotachina	100	"	"
605		El mismo	13	"		1 Sestibachadora	82	"	"
606		El mismo	49-25	"		Maquina a vapor	316	"	"
607		El mismo	7	"		4 telares	616	"	"
608		Wojos de Salvador Fuster Lujan	11-15	Nombert 10		6 telares manuales rústicos	300	"	"
609		Wojos de Salvador Fuster Lujan	3-15	"		" " " "	200	"	"
610		Leónido Bataller Ciriac	3-15	Olivero 12		" " " "	240	"	"
611		Leónido Bataller Francisco	3-25	"		3 " manuales 1,045 7/8	150	"	"
612		Mrs. Cayá Francisco	9	O. Hernandez 10		1 telar tubos papel 11/8	100	"	"
613	164	José de Boti Cluquiel	9-15	Seberaray 1		4 telares rústicos	200	"	"
614		José de Barua José	13	R. Barua 14		2 Sestibachadoras	164	"	"
615	263	Julia Caucho Caucho	1	O. Hernandez 11		500 buses	600	"	"
616	263	El mismo	3-15	"		1 telar	60	"	"
617	263	El mismo	9	"		1 Arca	80	"	"
618	263	El mismo	13	"		1 Sestibachadora	82	"	"
619		El mismo	7	"		1 Batata	154	"	"
620		Lacortan S. Antonio	57-15	Laura 8		10 telares circulares	310	"	"
621		El mismo	10	"		48 " rústicos 1/4 7/8	864	"	"
							62	472	73

RECARGO 32 por 100 para el Ayuntamiento		TOTAL cuota para el Tesoro y recargo municipal		5 por 100 de aumento para los gastos de formación de matrícula, cobranza, etc.		10 por 100 transitorio para el Ayuntamiento		TOTAL GENERAL		Recargo transitorio 20 por 100 (Ley 11 Marzo 1932)		Total Contribución y recargo transitorio		CORRESPONDE AL																
Pesetas	Cts.	Pesetas	Cts.	Pesetas	Cts.	Pesetas	Cts.	Pesetas	Cts.	Pesetas	Cts.	Pesetas	Cts.	AÑO		Semestre		TRIMESTRE												
														Pesetas	Cts.	Pesetas	Cts.	Pesetas	Cts.											
17	029	03	72	719	76	3	035	99	5	509	67	81	864	82	11	018	14	92	882	96	55	60	61	31	11	21	11	53		
400	"	"	16	50	"	82	50	125	"	1	55	50	250	"	"	2	107	50	"	"	"	"	"	"	"	"	"	5	26	77
480	"	"	1	95	"	99	"	150	"	2	229	"	300	"	"	2	529	"	"	"	"	"	"	"	"	"	"	6	32	25
10	"	"	66	"	"	330	"	5	"	74	30	10	"	"	"	84	30	"	"	"	"	"	"	"	"	"	"	21	07	
32	"	"	132	"	"	600	"	10	"	149	60	20	"	"	"	168	60	"	"	"	"	"	"	"	"	"	"	42	15	
2624	"	"	108	24	"	543	"	820	"	121	86	16	40	"	"	138	26	"	"	"	"	"	"	"	"	"	"	34	56	
101	12	"	414	12	"	2085	"	3100	"	469	54	63	20	"	"	532	77	"	"	"	"	"	"	"	"	"	"	132	19	
197	12	"	513	12	"	4065	"	6160	"	915	37	123	20	"	1	038	57	1	038	57	"	"	"	"	"	"	"	"	"	
96	"	"	396	"	"	1980	"	30	"	44	80	60	"	"	"	505	80	"	"	"	"	"	"	"	"	"	"	126	45	
64	"	"	264	"	"	1320	"	20	"	29	20	40	"	"	"	337	20	"	"	"	"	"	"	"	"	"	"	74	30	
46	80	"	316	80	"	1584	"	24	"	35	64	48	"	"	"	404	64	"	"	"	"	"	"	"	"	"	"	101	16	
48	"	"	198	"	"	990	"	15	"	22	90	30	"	"	"	252	90	"	"	"	"	"	"	"	"	"	"	23	23	
32	"	"	132	"	"	660	"	10	"	14	60	20	"	"	"	168	60	"	"	"	"	"	"	"	"	"	"	42	15	
64	"	"	264	"	"	1320	"	20	"	29	20	40	"	"	"	337	20	"	"	"	"	"	"	"	"	"	"	74	30	
52	48	"	316	48	"	1083	"	16	40	24	71	32	80	"	"	276	51	"	"	"	"	"	"	"	"	"	"	67	13	
192	"	"	192	"	"	3960	"	60	"	89	60	120	"	"	"	1011	60	"	"	"	"	"	"	"	"	"	"	"	252	90
19	20	"	49	20	"	396	"	6	"	8	16	12	"	"	"	101	16	"	"	"	"	"	"	"	"	"	"	25	27	
25	60	"	105	60	"	538	"	8	"	11	88	16	"	"	"	134	88	"	"	"	"	"	"	"	"	"	"	23	78	
26	24	"	101	24	"	543	"	820	"	121	86	16	40	"	"	138	26	"	"	"	"	"	"	"	"	"	"	34	56	
49	21	"	203	21	"	1015	"	15	40	22	83	30	80	"	"	259	63	259	63	"	"	"	"	"	"	"	"	"	"	
89	60	"	369	60	"	1848	"	25	"	41	08	56	"	"	"	472	08	"	"	"	"	"	"	"	"	"	"	117	08	
276	48	"	1140	48	"	5702	"	86	40	123	90	172	80	"	"	1456	70	"	"	"	"	"	"	"	"	"	"	364	17	
19	943	19	82	441	92	4123	59	6247	27	92	843	32	12	495	74	105	339	12	6	860	71	31	11	24	60	02	"	"		

Número de orden	Número de adición	APELLIDOS Y NOMBRES DE LOS CONTRIBUYENTES	Número del epigrafe	Calle y número de su habitación	Calle y número donde tiene establecida la industria	Profesión, industria, arte u oficio	CUOTA para el Tesoro		
							Pesetas	Cts	
		Suma anterior.					68	141	13
403	140	Manufactura Lorde S. G.	120	C. Bollob 2		Manufacturas auxiliares	300	"	"
404		María Elena Jaquín	94	E. Verraudy		de comercio	100	"	"
405		María José Francisco	5-12	Bo. n. Suardell 16		Un taller	28	"	"
406	140	María Leticia Ormigo	67	Saporta 14		Un " 40 cm	125	20	"
407	140	El Amine	70	"		8 " 380 cm. 1/2"	228	"	"
408	140	El Amine	70-23	"		2 " 1/2 "	60	"	"
409	140	El Amine	4207	"		3 máquinas auxiliares	60	"	"
410		Quintan, Loreta José	91	A. H. Chof		aparato prensa, taller, papel	100	"	"
411	140	Quintan, Aura Luis	3	J. Bault 8		4 telares especiales	240	"	"
412		Quintan, Falso Desiderio	1	J. Bault 8		1200 buses	1200	"	"
413		El Amine	x 3-12	"		33 telares	1320	"	"
414		El Amine	x 9	"		1 Bereba	80	"	"
415		El Amine	x 11	"		1 Esudontransmora	84	"	"
416		El Amine	x 24	"		1 telar	80	"	"
417		El Amine	x 49-23	"		Un taller auxio	316	"	"
418		El Amine	x 49	"		Una prensa	66	"	"
419		El Amine	x 4	"		3 telares	462	"	"
420	120	Quintan, Falso Julio	64	Libertad 14		4 telares sencillos 16 cm	112	"	"
421	120	El Amine	120	"		2 máquinas auxiliares	40	"	"
422	139	Mora Ricardo Lucever	40-23	Alameda 16		2 telares 100 cm	200	"	"
423	139	El Amine	70-12	"		2 " 160 "	88	"	"
							73	323	33

RECARGO 32 por 100 para el Ayuntamiento		TOTAL cuota para el Tesoro y recargo municipal		5 por 100 de aumento para los gastos de formación de matrícula cobranza, etc.		10 por 100 transitorio para el Ayuntamiento		TOTAL GENERAL		Recargo transitorio 20 por 100 (Ley 11 Marzo 1932)		Total Contribución y recargo transitorio		CORRESPONDE AL																	
Pesetas	Cts.	Pesetas	Cts.	Pesetas	Cts.	Pesetas	Cts.	Pesetas	Cts.	Pesetas	Cts.	Pesetas	Cts.	AÑO	Semestre	TRIMESTRE															
														Pesetas	Cts.	Pesetas	Cts.														
21	805	16	89	946	29	4	499	31	6	814	11	101	257	41	13	628	22	114	885	93	7	629	74	31	11	26	725	99			
	96	"	396	"	19	80	30	"	445	80	60	"	505	80	"	"	"	"	"	"	"	"	"	"	"	"	"	"	"		
	33	92	139	92	6	99	10	60	157	51	21	20	178	21	"	"	"	"	"	"	"	"	"	"	"	"	"	"	"		
	8	96	36	96	1	85	2	80	41	61	5	60	47	21	"	"	"	"	"	"	"	"	"	"	"	"	"	"	"		
	40	06	165	26	8	22	12	52	186	05	25	04	211	09	"	"	"	"	"	"	"	"	"	"	"	"	"	"	"		
	42	96	300	96	15	05	22	80	338	81	45	60	384	41	"	"	"	"	"	"	"	"	"	"	"	"	"	"	"		
	19	20	49	20	3	95	6	"	59	15	12	"	101	15	"	"	"	"	"	"	"	"	"	"	"	"	"	"	"	"	
	19	20	49	20	3	95	6	"	59	15	12	"	101	15	"	"	"	"	"	"	"	"	"	"	"	"	"	"	"	"	
	32	"	182	"	6	60	10	"	148	60	28	"	168	60	"	"	"	"	"	"	"	"	"	"	"	"	"	"	"	"	
	76	80	316	80	15	84	24	"	375	64	48	"	404	64	"	"	"	"	"	"	"	"	"	"	"	"	"	"	"	"	
	384	"	1,854	"	49	20	120	"	1,733	20	240	"	2,023	20	"	"	"	"	"	"	"	"	"	"	"	"	"	"	"	"	
	441	60	1,821	60	21	08	138	"	2,050	68	276	"	2,326	68	"	"	"	"	"	"	"	"	"	"	"	"	"	"	"	"	
	25	60	101	60	5	28	8	"	112	88	16	"	134	88	"	"	"	"	"	"	"	"	"	"	"	"	"	"	"	"	
	26	87	110	87	5	55	8	40	124	83	16	80	141	63	"	"	"	"	"	"	"	"	"	"	"	"	"	"	"	"	
	17	92	43	92	3	70	1	60	83	33	11	20	94	42	"	"	"	"	"	"	"	"	"	"	"	"	"	"	"	"	
	101	12	417	12	20	85	31	60	469	57	63	20	532	77	"	"	"	"	"	"	"	"	"	"	"	"	"	"	"	"	
	21	12	87	12	4	35	6	60	98	02	13	20	111	22	"	"	"	"	"	"	"	"	"	"	"	"	"	"	"	"	
	147	14	609	84	30	50	46	20	626	54	92	40	778	94	778	94	"	"	"	"	"	"	"	"	"	"	"	"	"	"	
	35	84	147	84	7	40	11	20	166	44	23	40	188	84	"	"	"	"	"	"	"	"	"	"	"	"	"	"	"	"	
	12	80	52	80	2	64	4	"	59	44	8	"	67	44	"	"	"	"	"	"	"	"	"	"	"	"	"	"	"	"	
	12	80	52	80	2	64	4	"	59	44	8	"	67	44	"	"	"	"	"	"	"	"	"	"	"	"	"	"	"	"	"
	31	68	130	68	6	53	9	90	147	11	19	80	166	91	"	"	"	"	"	"	"	"	"	"	"	"	"	"	"	"	
23	403	40	96	486	89	4	839	33	4	332	33	108	958	45	14	664	66	123	623	11	411	68	31	11	28	725	55				

Número de orden	Número de adición	APELLIDOS Y NOMBRES DE LOS CONTRIBUYENTES	Número del epigrafe	Calle y número de su habitación	Calle y número donde tiene establecida la industria	Profesión, industria, arte u oficio	CUOTA para el Tesoro	
							Pesetas	Cts
						Suma anterior.	78	838 54
444		Olivera Estanislao José	9	Laforte 12		Una parcela	80	..
446		El minino	10	"		Una langostinería	100	..
447		El minino	26	"		100 bucos colados	47	..
448		El minino	4	"		3 batanes	462	..
449		Barrauf Beru Gilberto	3-15	F. de la Fuente Reina S		3 Telares	180	..
750	264	Paya Baranot auguel	1	Lauria J.		1500 bucos	1500	..
751	265	El minino	3-15	"		13 batanes	780	..
752		El minino	9	"		1 Percha	80	..
753		El minino	11	"		2 Cuadras	161	..
754		El minino	3-23	"		2 Telares	100	..
755		El minino	4	"		Fuerra C.	131	40
756		El minino	4	"		1 Batani	154	..
757		El minino		"		Fuerra C.	470	..
758		Paya Conatrey, de la Cruz	15	Cuinas 17		1 Sobritachadora	82	..
759	83	Paya Hermauro	28	A. Segui 2		4 Telares	350	..
760		El minino	47	"		17 "	918	..
761		Barrauf Quiraly Enrique	1	F. Costa 27		Batanes	600	..
762		El minino	3-15	"		1 Telares	300	..
763		Barrauf Cape Demacio	13	F. Calau 8		1 Sobritachadora	82	..
764		El minino	19	"		1 Bufo augo	316	..
765		El minino		"		Fuerra A.	59	40
							85	334 37

RECARGO 32 por 100 para el Ayuntamiento		TOTAL cuota para el Tesoro y recargo municipal		5 por 100 de aumento para los gastos de formación de matrícula cobranza, etc.		10 por 100 transitorio para el Ayuntamiento		TOTAL GENERAL		Recargo transitorio 20 por 100 (Ley 11 Marzo 1932)		Total Contribución y recargo transitorio		CORRESPONDE AL												
Pesetas	Cts.	Pesetas	Cts.	Pesetas	Cts.	Pesetas	Cts.	Pesetas	Cts.	Pesetas	Cts.	Pesetas	Cts.	AÑO		Semestre	TRIMESTRE									
														Pesetas	Cts.	Pesetas	Cts.	Pesetas	Cts.							
21	228 34	104	056 91	5	203 34	4	883 85	117	154 10	15	767 70	132	921 80	Y	1937	31	11	31	11	03						
	21 60		105 60	5	28		8 "		118 88		16 "		134 88							33	76					
	32 "		132 "	6	60		10 "		148 60		20 "		168 60								42	15				
	14 40		59 40	2	94		250		66 87		9 "		75 87								18	97				
	147 84		609 34	30	50		4620		686 54		92 40		778 94	77	74											
	57 60		237 60	11	88		18 "		267 48		36 "		303 48									75	77			
	480 "		1980 "	99	"		110 "		2229 "		300 "		2529 "										632	25		
	249 60		1029 60	51	48		48 "		1159 08		156 "		1315 08										327	77		
	25 60		105 60	1	28		8 "		118 88		16 "		134 88										33	76		
	53 76		221 76	11	09		16 80		249 65		33 60		283 25										40	71		
	32 "		132 "	6	60		10 "		148 60		20 "		168 60										42	15		
	42 05		173 45	8	67		13 14		195 26		26 28		221 54											55	37	
	49 25		203 25	10	16		47 40		228 84		30 80		259 64	259	64											
	2 46		10 16	50	0 74		11 43		12 97		1 54		12 97													
	26 24		109 24	5	40		8 20		121 84		16 40		138 24											34	56	
	112 "		262 "	23	10		35 "		120 10		70 "		590 10											147	53	
	293 16		1211 76	60	59		91 80		1364 15		183 60		1547 75												370	74
	192 "		492 "	39	60		60 "		891 60		120 "		1011 60												252	70
	96 "		396 "	19	80		30 "		445 80		60 "		505 80												126	45
	26 24		109 24	5	40		8 20		121 84		16 40		138 24												34	56
	101 12		417 12	20	86		31 60		269 88		63 20		532 78												133	20
	19 10		78 80	3	94		5 97		88 71		11 94		100 65												15	16
27	306 99	112	641 36	5	632 06	8	533 43	126	806 85	17	066 86	143	873 71	9	470 23	31	11	33	58	23						

Número de orden	Número de adición	APELLIDOS Y NOMBRES DE LOS CONTRIBUYENTES	Número del epígrafe	Calle y número de su habitación	Calle y número donde tiene establecida la industria	Profesión, industria, arte u oficio	CUOTA para el Tesoro		
							Pesetas	Cts	
						Suma anterior.	89	842	34
484		Roma Brats Rafael	07	A. Merced 23		2 Teleros manuales	56	"	
488		Sampers Est George	24	Sau George 20		Repar. metales en banco	36	"	
489		Sautauya Quis José	9-15	Sosa 17		2 Teleros	56	"	
490	271	Sautauya Parera Juan	12	Leparta 4		600 buros	500	"	
491		El mismo	9	"		1 Perceq	80	"	
492		El mismo	11	"		1 Cauversal	84	"	
493		El mismo	49-25	"		1 Tinto abejo	316	"	
494		El mismo	3-15	"		6 Teleros	360	"	
495		El mismo	4	"		1 Batán	154	"	
496		El mismo	7	"		2 Batanes	308	"	
497		Sautauya Boris Juan	70	Quinta 32		6 Teleros verticales 300%	1101	"	
498		El mismo	42 en	"		3 maquinas auxiliares	60	"	
499		Sauz Oria Curique	13	Oficinar		2 Desb. tabaceras	164	"	
800		Sauz Bodega Quisul	40-25	R. P. de Ribera 37		4 Teleros 145%	58	"	
801		Sauz Latorre Rafael	3-25	J. Costa 24		1 " manuales 100%	50	"	
802		Sauz y Cambarell Luciano	13	C. Baranova 3		2 Desb. tabaceras	164	"	
803		El mismo	49-25	"		1 Tinto abejo	316	"	
804		Latorre Ouelor Francisco	1	A. Sautauya 9		640 buros	640	"	
805		Segui Othón Prudencia	3-15	M. Guzmán 57		1 Telar manuales	60	"	
806	299	Segui Caspola Demetrio	70-25	Alvarado 2		1 " a mano 300%	106	"	
807		Segui Sautauya Pascual	99	L. Segui 10		7 ^{tas} sawaceras	264	"	
							93	954	34

RECARGO 32 por 100 para el Ayuntamiento		TOTAL cuota para el Tesoro y recargo municipal		5 por 100 de aumento para los gastos de formación de matrícula cobranza, etc.		10 por 100 transitorio para el Ayuntamiento		TOTAL GENERAL		Recargo transitorio 20 por 100 (Ley 11 Marzo 1932)		Total Contribución y recargo transitorio		CORRESPONDE AL																
Pesetas	Cts.	Pesetas	Cts.	Pesetas	Cts.	Pesetas	Cts.	Pesetas	Cts.	Pesetas	Cts.	Pesetas	Cts.	AÑO		Semestre		TRIMESTRE												
														Pesetas	Cts.	Plas.	Cts.	Pesetas	Cts.											
28	749	118	591	92	5	929	99	8	984	23	133	505	74	17	968	46	151	474	20	9	470	23	3	11	35	475	43			
	14	92		73		92		3	70		5	60		83	22	11	20		94	42							23	60		
	11	92		47		92		2	34		3	60		53	49	7	20		60	69							15	17		
	17	92		43		92		3	70		5	60		83	22	11	20		94	42							23	60		
	192	"		492	"			39	00		60	"		891	60	120	"		1	011	60						252	90		
	21	60		101		60		5	28		5	"		118	88	16	"		134	88							33	73		
	26	88		110		88		5	55		5	40		124	83	16	80		141	63							35	41		
	101	12		417		12		20	86		31	60		469	58	63	20		532	78							133	20		
	111	20		477		20		23	76		36	"		584	96	72	"		606	96							151	74		
	49	28		203		28		10	16		11	40		228	84	30	80		259	64							259	64		
	91	56		406		56		20	33		30	80		414	69	61	60		519	29							519	29		
	57	60		237		60		11	88		18	"		264	48	36	"		303	48							75	77		
	19	20		49		20		3	96		6	"		89	16	12	"		101	16							25	27		
	52	48		216		48		10	82		16	40		243	70	32	80		276	50							69	13		
	18	56		76		56		3	83		5	50		86	19	11	60		97	79							24	45		
	16	"		66	"			3	30		5	"		74	30	10	"		84	30							21	07		
	52	48		216		48		10	82		16	40		243	70	32	80		276	50							69	13		
	101	12		417		12		20	86		31	60		469	58	63	20		532	78							133	20		
	204	80		842		80		22	24		64	"		911	04	122	"		1	079	04						269	76		
	19	20		49		20		3	96		6	"		89	16	12	"		101	16							25	27		
	33	92		139		92		6	99		10	60		154	51	31	20		178	71							44	67		
	84	48		348		48		17	43		26	40		392	30	52	80		445	10							111	27		
	30	605	39	124	0	19	76	6	200	98	9	395	43	139	616	17	18	790	86	158	407	03	10	247	16	31	11	37	023	91

Número de orden	Número de adición	APELLIDOS Y NOMBRES DE LOS CONTRIBUYENTES	Número del epígrafe	Calle y número de su habitación	Calle y número donde tiene establecida la industria	Profesión, industria, arte u oficio	CUOTA para el Tesoro		
							Pesetas	Cts	
						Suma anterior.	93	954	37
808		Segura César Eduardo	3-15	S. Segui 8		1 Colar	60	"	
809		Segura Serra Rafael	2-23	Alfonso 19		2 " 80 cm	32	"	
810		Sola Orasio Agustín	1	Alfonso 14		3 maquina hilos 2200 km	700	"	
811		El omnino	3	"		10 Telares mecánicos 1000 cada	600	"	
812		Soler y C. S. su C.	1	Alfonso 26		1200 buisot	1300	"	
813		El omnino	2-15	"		3 Telares	204	"	
814		El omnino	3-15	"		8 "	480	"	
815		El omnino	3-23	"		12 " x	600	"	
816		El omnino	5-15	"		16 " x	448	"	
817		El omnino	9	"		3 Berchaf	240	"	
818		El omnino	10	"		1 Sastrería	100	"	
819		El omnino	13	"		2 Sastrerías	164	"	
820		El omnino	26	"		240 buisot algodón	108	"	
821		El omnino	44-24	"		Maquina a vapor	316	"	
822		El omnino	89	"		1 Preseor	66	"	
823		El omnino	7	"		1 Berchaf	154	"	
824		Soler y Requena	2-23	J. Costa 20		1 Colar	56	"	
825		El omnino	3-15	"		1 "	60	"	
826		Ceral Sobrinos de sucesión	1	Lafuente 14		600 buisot	600	"	
827		El omnino	3-15	"		9 Telares	540	"	
828		El omnino	9	"		2 Berchaf	160	"	
							101	042	37

RECARGO 32 por 100 para el Ayuntamiento		TOTAL cuota para el Tesoro y recargo municipal		5 por 100 de aumento para los gastos de formación de matrícula cobranza, etc.		10 por 100 transitorio para el Ayuntamiento		TOTAL GENERAL		Recargo transitorio 20 por 100 (Ley 11 Marzo 1932)		Total Contribución y recargo transitorio		CORRESPONDE AL																			
Pesetas	Cts.	Pesetas	Cts.	Pesetas	Cts.	Pesetas	Cts.	Pesetas	Cts.	Pesetas	Cts.	Pesetas	Cts.	AÑO		Semestre		TRIMESTRE															
														Pesetas	Cts.	Plaz.	Cts.	Pesetas	Cts.														
30	005	39	124	019	76	6	200	98	9	395	83	139	616	17	18	790	86	158	207	03	10	249	16	31	11	37	0	25	27				
		19	20		42	20		3	96	6	"		89	16		12	"		101	16													
		10	24		42	24		2	11	3	20		44	55					53	95													
		388	"		1188	"		59	40	90	"		1837	40		180	"		1517	40													
		192	"		492	"		39	60	60	"		891	60		120	"		1011	60													
		384	"		1184	"		79	20	120	"		1713	20		240	"		2023	20													
		61	28		269	28		13	46	20	20		303	14		40	80		343	94													
		183	60		633	60		31	68	48	"		713	28		96	"		809	28													
		192	"		792	"		39	60	60	"		891	60		120	"		1011	60													
		143	35		591	35		29	58	44	80		665	83		89	60		755	83													
		26	80		316	80		15	85	24	"		356	65		48	"		404	65													
		32	"		132	"		6	60	10	"		148	60		20	"		168	60													
		12	48		216	48		10	82	16	40		243	70		32	80		276	50													
		34	96		124	96		7	13	10	80		160	49		21	60		182	09													
		101	12		417	12		20	86	31	60		469	58		63	20		532	78													
		21	12		87	12		4	36	6	60		98	08		13	20		111	28													
		49	28		203	28		10	16	15	40		228	84		30	80		259	64		259	64										
		17	92		43	92		3	69	5	60		83	21		11	20		94	41													
		192	"		492	"		39	60	60	"		891	60		120	"		1011	60													
		172	80		712	80		35	64	54	"		802	44		108	"		910	44													
		51	20		211	20		10	56	16	"		237	76		32	"		269	76													
		32	333	55	133	375	92	6	668	79	10	104	23	170	148	94	20	208	46	170	357	40	10	50	70	31	11	39	74	6	57		



Número de orden	Número de adición	APELLIDOS Y NOMBRES DE LOS CONTRIBUYENTES	Número del epígrafe	Calle y número de su habitación	Calle y número donde tiene establecida la industria	Profesión, industria, arte u oficio	CUOTA para el Tesoro		
							Pesetas	Cts.	
						Suma anterior.	101	042	37
829	6	Ceraf Sobrinos de comercio	10	La posta 14		200	200	"	
830		El minio	7	"		154	49	28	
831		Comes Tomas Varela	1	La posta 11		600	192	"	
832		El minio	3-15	"		840	268	80	
833		Talar Contador Aniquel	13	Cuchino Charraclos		82	26	24	
834		Falt. Reia Aniquel	28	Riba		50	16	"	
835		Vicny Abogado Derapia	68	C. de San 21		1620	518	"	
836		Tacuta Tala de Ferrnando	13	C. de San 11		246	78	72	
837		El minio	79-25	"		316	101	12	
838		Tilapiaua Barona Aniquel	68-15	Alcudia J.		199	63	70	
839		El minio	72-07	"		60	19	20	
840		Tilapiaua Carbo Casuals	80	C. de San 11/3		374	119	68	
841		Tilapiaua Liria Aniquel	3-15	C. de San 39		120	38	40	
842		El minio	68-15	"		218	69	93	
843		El minio	68-25	"		124	39	88	
844		El minio	70-15	"		720	233	86	
845		El minio	72-07	"		300	96	"	
846		Vicny Botella Varela	67	Dot de Cayo		28	8	96	
847	260	Laragosa Placer Casuals	3-15	C. de San 7		860	115	20	
848	260	El minio	9	"		80	28	60	
							106	141	57

RECARGO 32 por 100 para el Ayuntamiento		TOTAL cuota para el Tesoro y recargo municipal		5 por 100 de aumento para los gastos de formación de matrícula cobranza, etc.		10 por 100 transitorio para el Ayuntamiento		TOTAL GENERAL		Recargo transitorio 20 por 100 (Ley 11 Marzo 1932)		Total Contribución y recargo transitorio		CORRESPONDE AL																			
Pesetas	Cts.	Pesetas	Cts.	Pesetas	Cts.	Pesetas	Cts.	Pesetas	Cts.	Pesetas	Cts.	Pesetas	Cts.	AÑO																			
														Pesetas	Cts.	Ptas.	Cts.	Pesetas	Cts.														
32	333	55	133	371	93	6	668	79	10	104	23	150	148	94	20	308	46	170	257	40	10	507	70	31	11	59	746	59					
64	"	"	264	"	1320	20	"	"	297	20	10	"	"	337	20	"	"	"	"	"	"	"	"	"	"	"	"	"	74	30			
49	28	"	203	28	10	16	"	15	20	228	84	30	80	259	64	259	64	"	"	"	"	"	"	"	"	"	"	"	"				
192	"	"	792	"	39	60	60	"	891	60	120	"	"	1011	60	"	"	"	"	"	"	"	"	"	"	"	"	"	"	250	90		
82	"	"	108	80	51	44	84	"	1248	24	168	"	"	1416	24	"	"	"	"	"	"	"	"	"	"	"	"	"	"	354	06		
26	24	"	108	24	5	41	820	"	121	85	16	40	"	138	25	"	"	"	"	"	"	"	"	"	"	"	"	"	"	34	56		
16	"	"	66	"	3	30	5	"	44	80	10	"	"	84	30	"	"	"	"	"	"	"	"	"	"	"	"	"	"	"	21	07	
518	"	"	2138	"	1	07	162	"	24	07	324	"	"	27	31	"	"	"	"	"	"	"	"	"	"	"	"	"	"	"	6	71	
78	72	"	324	72	16	24	24	60	365	56	49	20	"	414	76	"	"	"	"	"	"	"	"	"	"	"	"	"	"	"	103	67	
101	12	"	417	12	20	86	21	60	462	58	63	20	"	532	78	"	"	"	"	"	"	"	"	"	"	"	"	"	"	"	133	20	
63	70	"	262	72	13	13	19	90	229	81	39	80	"	335	61	"	"	"	"	"	"	"	"	"	"	"	"	"	"	"	85	90	
19	20	"	79	20	3	96	6	"	89	16	12	"	"	101	16	"	"	"	"	"	"	"	"	"	"	"	"	"	"	"	25	29	
119	68	"	493	68	24	68	37	40	515	46	74	80	"	630	56	"	"	"	"	"	"	"	"	"	"	"	"	"	"	"	157	64	
38	40	"	152	40	4	92	12	"	177	33	24	"	"	202	22	"	"	"	"	"	"	"	"	"	"	"	"	"	"	"	50	57	
69	93	"	288	45	14	43	21	86	324	74	23	72	"	368	46	"	"	"	"	"	"	"	"	"	"	"	"	"	"	"	92	11	
39	88	"	164	47	8	23	124	"	185	17	22	92	"	210	09	"	"	"	"	"	"	"	"	"	"	"	"	"	"	"	52	52	
233	86	"	964	66	48	23	73	08	1035	97	146	16	"	1232	13	"	"	"	"	"	"	"	"	"	"	"	"	"	"	"	307	02	
96	"	"	396	"	19	80	30	"	445	80	60	"	"	505	80	"	"	"	"	"	"	"	"	"	"	"	"	"	"	"	"	126	45
8	96	"	36	96	1	81	2	80	41	61	5	60	"	47	21	"	"	"	"	"	"	"	"	"	"	"	"	"	"	"	11	70	
115	20	"	445	20	23	46	36	"	524	90	72	"	"	606	96	"	"	"	"	"	"	"	"	"	"	"	"	"	"	"	151	74	
28	60	"	105	60	5	28	8	"	118	88	16	"	"	134	88	"	"	"	"	"	"	"	"	"	"	"	"	"	"	"	32	72	
									157	726	36	21	228	30	178	954	66	10	767	44	31	11	22	030	97								

Número de orden	Número de adición	APELLIDOS Y NOMBRES DE LOS CONTRIBUYENTES	Número del epígrafe	Calle y número de su habitación	Calle y número donde tiene establecida la industria	Profesión, industria, arte u oficio	CUOTA para el Tesoro	
							Pesetas	Cts
<u>Clase 2ª</u>							Suma anterior.	106 141 57
849		Pérez Jacinta Rojas de Cuenca	1	C. Araciz 1		Teñidera 11 mjs.	2904	"
850		El ammo	3	"		Lanquín, confor. fofo	274	"
851		Baraló y C. S. au C.	4	Algezares 26		Teñidera, of. fendera	410	"
852		Domenéteq Bernandoy	4	C. de Carrión 13		" "	410	"
853		Quirreyes Víctor Ricardo	4	Corral 78		" "	410	"
854		Cura y P. H. P. Lang	10	Sau Roque 7		" quater	200	"
855		Ortíz Jacinta Benimiss	10	B. St. Víctor 27		" "	200	"
856		Sauz y Benabent Suarez	10	C. Baranosa 3		" "	200	"
<u>Clase 3ª</u>								
857		Albas Ambrinau Casado	37	Dr. J. Vera 42		M. H.	200	"
858		Albas Catalina Rojas	37	C. Hernandez 41		M. H.	200	"
859		Albas C. y R.	38	C. R. Ep. bend 13		Calles auxiliares	50	"
860		Albas Fernando de Lorenza	38	Alameda 3.		M. H.	200	"
861		Albas Raduan Remigio	38	R. Albas		M. H.	200	"
862		El ammo	38 ex.	"		Calles auxiliares	50	"
863	163	Marquina Pérez Elixo	41	M. Comegrona 17		Lamparotaria	504	"
864	223	Auto Guiraf	38	Dr. M. Albriz 62		M. H.	200	"
							112 771 57	

RECARGO 32 por 100 para el Ayuntamiento		TOTAL cuota para el Tesoro y recargo municipal		5 por 100 de aumento para los gastos de formación de matrícula cobranza, etc.		10 por 100 transitorio para el Ayuntamiento		TOTAL GENERAL		Recargo transitorio 20 por 100 (Ley 11 Marzo 1832)		Total Contribución y recargo transitorio		CORRESPONDE AL						
Pesetas	Cts.	Pesetas	Cts.	Pesetas	Cts.	Pesetas	Cts.	Pesetas	Cts.	Pesetas	Cts.	Pesetas	Cts.	AÑO		Semestre		TRIMESTRE		
														Pesetas	Cts.	Pesetas	Cts.	Pesetas	Cts.	
33 965	30	140 106	87	7 008	34	10 614	15	157 926	36	21 228	30	178 954	66	10 767	44	51 11	42 030	99		
929	28	3833	28	191	67	290	40	4315	35	580	80	4896	15							
87	68	361	68	18	08	27	40	407	16	51	80	461	96							
131	20	541	20	27	06	41	"	609	26	82	"	691	26							
131	20	541	20	27	06	41	"	609	26	82	"	691	26							
131	20	541	20	27	06	41	"	609	26	82	"	691	26							
68	92	271	92	13	60	20	60	306	12	41	20	347	32							
68	92	271	92	13	60	20	60	306	12	41	20	347	32							
68	92	271	92	13	60	20	60	306	12	41	20	347	32							
64	"	264	"	13	20	20	"	297	20	40	"	337	20							
64	"	264	"	13	20	20	"	297	20	40	"	337	20							
16	"	66	"	3	30	5	"	74	30	10	"	84	30							
64	"	264	"	13	20	20	"	297	20	40	"	337	20							
64	"	264	"	13	20	20	"	297	20	40	"	337	20							
16	"	66	"	3	30	5	"	74	30	10	"	84	30							
101	28	565	28	33	35	50	40	748	93	100	80	849	73							
64	"	264	"	13	20	20	"	297	20	40	"	337	20							
36 086	90	148 858	47	7442	92	11 277	15	167 578	54	22 554	30	190 132	84	10 767	44	51 11	42 030	99		



Número de orden	Número de adición	APELLIDOS Y NOMBRES DE LOS CONTRIBUYENTES	Número del epigrafe	Calle y número de su habitación	Calle y número donde tiene establecida la industria	Profesión, industria, arte u oficio	CUOTA para el Tesoro		
							Pesetas	Cts	
						Suma anterior.	112	771	57
865	138	Aznar Rodas y Mero	37	R. 9. Cañal 3.		2 H.	100		
866		Blaues Lami Quauel	38	Otazón 6		M. H.	200		
867		Blaues Martí Quintanó	31	Santa Lucía 2.		M. cubitote 90 cm	623		
868		Boch Sempre José	64-37	E. 704/4		1 maquina repicla o mano	50		
869	243	Carbonell Orades Quintanó	38	J. Sureda 24		1 H.	300		
870		Cardenal Pastor Francisco		A. Pastor Juan 33		Laupesteria	504		
871		Castelló Bernabau Ferris	38	O. 14 abril 11		1 1/2 H.	400		
872		Cots Benavent Pajuel	38	Sot de mayo 10		1 H.	300		
873		Cremades Domenech Remigio	38	B. de Factos 2		1 H.	200		
874		Crébau Gaudis Rogus	38	E. Borada 8		1 H.	200		
875		Fernandis Belda José	38 ex	R. M. Gibert 1		Callen auxiliar 50	50		
876		Fernandis Ferrerita Emilio	38	Alcañal 3		1 H.	300		
877		Gibert Campau Campau	38	M. Guerrero 133		1 H.	200		
878		Gibert Quillo Miquel	38	O. Miravilla 17		1 H.	200		
879		Gibert Torof Bija de E.	38 ex	B. de Factos 8		Callen auxiliar	50		
880		Quilici Cañal Felis	38	O. Quauora 15		M. H.	200		
881		Bijas de Quilici Quail	38	O. Quail 10		Callen auxiliar	50		
882		E. mima.	38	"		Fuente H.	250		
883		Bijas de José Baromat	38	O. 14 abril 27		Borreria 5 H.	1600		
884		E. mima	37	"		3 H.	600		
885		Bijas de Pascual Quail	38 ex	J. Costa 50		Callen auxiliar	50		
							119	011	07

RECARGO 32 por 100 para el Ayuntamiento		TOTAL cuota para el Tesoro y recargo municipal		5 por 100 de aumento para los gastos de formación de matrícula, cobranza, etc.		10 por 100 transitorio para el Ayuntamiento		TOTAL GENERAL		Recargo transitorio 20 por 100 (Ley 11 Marzo 1932)		Total Contribución y recargo transitorio		CORRESPONDE AL																
Pesetas	Cts.	Pesetas	Cts.	Pesetas	Cts.	Pesetas	Cts.	Pesetas	Cts.	Pesetas	Cts.	Pesetas	Cts.	AÑO		Semestre		TRIMESTRE												
														Pesetas	Cts.	Ptas.	Cts.	Pesetas	Cts.											
36	026	90	148	858	47	744	92	11	277	167	578	32	554	30	190	132	84	10	767	MM	31	11	MM	25	54					
138				528		26	40	20		594	40	80															168	60		
64				264		13	20	20		297	20	40															84	30		
199	36			822	36	41	12	62	30	929	78	124	60														262	59		
16				66		3	30	5		74	30	10															21	07		
64				264		13	20	20		297	20	40																84	30	
161	28			661	28	33	20	50	40	748	94	100	80															212	43	
138				528		26	40	20		594	40	80																168	60	
64				264		13	20	20		297	20	40																84	30	
64				264		13	20	20		297	20	40																84	30	
64				264		13	20	20		297	20	40																84	30	
16				66		3	30	5		74	30	10																21	07	
64				264		13	20	20		297	20	40																	84	30
64				264		13	20	20		297	20	40																	84	30
16				66		3	30	5		74	30	10																21	07	
64				264		13	20	20		297	20	40																	84	30
64				264		13	20	20		297	20	40																	84	30
16				66		3	30	5		74	30	10																21	07	
0	80			3	30	0	17	0	35	3	72	1	50															4	22	
531	20			2	191	20	109	56	105	2	466	76	332																699	69
192				792		39	60	60		891	60	120																	252	90
16				66		3	30	5		74	30	10																	21	07
38	083	54	157	094	61	7	854	73	11	901	10	176	850	44	23	802	20	200	652	64	10	772	66	31	11	MM	25	54	43	

Número de orden	Número de adición	APELLIDOS Y NOMBRES DE LOS CONTRIBUYENTES	Número del epígrafe	Calle y número de su habitación	Calle y número donde tiene establecida la industria	Profesión, industria, arte u oficio	CUOTA para el Tesoro	
							Pesetas	Cts
						Suma anterior.	119	011 07
886		Viver de Soldados Bauwisch	33.4	Laporta 11		Carter auxiliar	50	"
887		Jordá Pedro Enrique	38	O. H. Abas 12		1 H.	200	"
888		Olivi Bernabau	31	O. Jordá		M. cubitote 62 1/2	547	40
889		Olivi Rafael Vicente	31	Luzardo 1		" 62 "	547	40
890		Quelín López Enrique	38	R. Q. Caute		M. H.	200	"
891		Quenon y Gonzalez	38	Prodes		2 H.	400	"
892		Quate Glacer José	38	F. Laport 13		1 H.	200	"
893		Quing Olivi Antonio	37	C. Navarro 7		1 H.	200	"
894		Quay Saubero Manuel	38	O. Abas 18		1 H.	200	"
895		El mismo	41.07	"		1. Seplata	150	"
896		Pico Antón Felice	38	Os y Sargat 4		3 H.	600	"
897		El mismo	41.07	"		1. Seplata	150	"
898		Peray y C.º José	38	Olivia 2		2 H.	400	"
899		Peray López Juan	38	R. Galerias 42		1 H.	200	"
900		Prodes Bernabau	39	C. Beranda 8		Carter calderaria	1050	"
901		Los mismos	41.07	"		1. Seplata	150	"
902		Los mismos	31.07	"		R. cubitote 400 d.º	920	"
903	87	Los mismos	37	"		13 H.	2600	"
904		Requi y C.º Francisco	38	R. Q. Caute 2		4 H.	800	"
905		Requi Saubero Francisco	38	L. Requi 2		M. H.	200	"
906		Soler y C.º S. en C.	38.07	O. Abas 26		Carter auxiliar	50	"
							128	825 87

RECARGO 32 por 100 para el Ayuntamiento		TOTAL cuota para el Tesoro y recargo municipal		5 por 100 de aumento para los gastos de formación de matrícula cobranza, etc.		10 por 100 transitorio para el Ayuntamiento		TOTAL GENERAL		Recargo transitorio 20 por 100 (Ley 11 Marzo 1932)		Total Contribución y recargo transitorio		CORRESPONDE AL						
Pesetas	Cts.	Pesetas	Cts.	Pesetas	Cts.	Pesetas	Cts.	Pesetas	Cts.	Pesetas	Cts.	Pesetas	Cts.	AÑO		Semestre		TRIMESTRE		
														Pesetas	Cts.	Ptas.	Cts.	Pesetas	Cts.	
38	083 54	157	094 61	7	854 73	11	901 10	170	850 44	23	802 20	200	652 64	10	772 66	31	11	57	521 37	
10	"	66	"	3	30	5	"	74	30	10	"	84	30						21	08
64	"	264	"	13	20	20	"	227	20	40	"	337	20						84	30
141	16	722	56	36	13	54	74	813	43	109	48	922	91						230	73
171	16	722	56	36	13	54	74	813	43	109	48	922	91						230	73
64	"	264	"	13	20	20	"	227	20	40	"	337	20						84	30
128	"	528	"	26	40	40	"	594	40	80	"	674	40						168	60
64	"	264	"	13	20	20	"	227	20	40	"	337	20						84	30
64	"	264	"	13	20	20	"	227	20	40	"	337	20						84	30
48	"	198	"	9	90	11	"	222	90	30	"	252	90						63	23
192	"	792	"	39	60	60	"	891	60	120	"	1011	60						252	90
48	"	198	"	9	90	11	"	222	90	30	"	252	90						63	23
128	"	528	"	26	40	40	"	594	40	80	"	674	40						168	60
64	"	264	"	13	20	20	"	227	20	40	"	337	20						84	30
336	"	1386	"	69	30	105	"	1560	30	210	"	1770	30						442	57
48	"	198	"	9	90	11	"	222	90	30	"	252	90						63	23
294	40	1214	40	60	71	93	"	1367	11	184	"	1551	11						387	77
332	"	3432	"	171	60	260	"	3263	60	520	"	4383	60						1095	90
250	"	1050	"	52	80	80	"	1182	80	160	"	1348	80						337	20
64	"	264	"	13	20	20	"	227	20	40	"	337	20						84	30
16	"	60	"	3	30	5	"	74	30	10	"	84	30						21	07
41	224 25	170	050 13	8	502 50	12	882 88	191	435 31	25	765 16	217	200 37	10	772 66	31	11	57	521 37	



Número de orden	Número de adición	APELLIDOS Y NOMBRES DE LOS CONTRIBUYENTES	Número del epígrafe	Calle y número de su habitación	Calle y número donde tiene establecida la industria	Profesión, industria, arte u oficio	CUOTA para el Tesoro	
							Pesetas	Cts
						Suma anterior.	135	814 23
946		Caudo Casado Rodolfo	3-12	Sau Jorge 22		Laborante 99 %	326	70
947		El mínimo	3-12-01	"		" " 189 "	311	85
948		Servant Servant Segundo	3-12	9/4 Abad 43		" " 27 "	313	50
949		El mínimo	3-12-01	"		3 " 296 "	488	40
950		Soler y C ^{ta} S. au C.	3-12-01	0/1800 26		1 " 70 "	117	50
951		Compañía Benier y C ^{ta}	6	Ateneo 10		Calor contribución rebaja	1044	"
952		Mira Cajó de Trauero	7	Atrauero 23		" " " "	678	"
953		Reig Botella Juan	7	" 17		" " " "	678	"
954		Gilbert Querrel Papad	8	" 22		" " " "	578	"
----- Clase 5.ª -----								
955		Amorós Abad Quianico	62	Libertad 28		Laboratorio sujo	420	"
956		Silvestre Quianico Quianico	62	" 4		" " " "	420	"
957	362	Cerol Querrel Lavado	62	Laura 2		" " " "	420	"
958		Victoria Querrel Lavado	62	M. Corregosa 11		" " " "	420	"
----- Clase 6.ª -----								
959		Cañella Pastor Lavado	2	Alcudia 19		F ^{ca} jabón 1000 libras	260	"
960		Gilbert Barceló Quianico	2	Lope de Vega 10		" 6200 "	1 638	"
							143	896 18

RECARGO 32 por 100 para el Ayuntamiento		TOTAL cuota para el Tesoro y recargo municipal		5 por 100 de aumento para los gastos de formación de matrícula cobranza, etc.		10 por 100 transitorio para el Ayuntamiento		TOTAL GENERAL		Recargo transitorio 20 por 100 (Ley 11 Marzo 1932)		Total Contribución y recargo transitorio		CORRESPONDE AL					
Pesetas	Cts.	Pesetas	Cts.	Pesetas	Cts.	Pesetas	Cts.	Pesetas	Cts.	Pesetas	Cts.	Pesetas	Cts.	AÑO		Somestre		TRIMESTRE	
43	460 55	179	274 72	8	963 73	13	581 42	201	819 93	27	162 84	228	982 77	10	775 11	51	11	54	534 56
	164 54		421 24		215 66		32 67		455 47		65 34		550 81						137 70
	99 80		411 65		20 58		31 18		403 41		62 36		525 77						131 44
	100 32		413 82		20 70		31 35		405 87		62 70		528 57						132 15
	156 28		644 68		32 23		48 84		425 75		97 68		823 43						205 76
	36 96		112 46		7 62		11 57		171 63		23 10		194 73						48 68
	324 48		1338 48		66 92		101 40		1506 80		202 80		1709 60						427 40
	216 96		894 96		44 75		67 80		1027 51		135 60		1143 11						285 78
	216 96		894 96		44 75		67 80		1007 51		135 60		1143 11						285 78
	184 96		462 96		38 15		57 80		858 91		115 60		974 51						243 62
----- Clase 5.ª -----																			
	134 40		554 40		27 72		42 "		624 12		84 "		708 12		708 12				708 12
	134 40		554 40		27 72		42 "		624 12		84 "		708 12		708 12				708 12
	134 40		554 40		27 72		42 "		624 12		84 "		708 12		708 12				708 12
	134 40		554 40		27 72		42 "		624 12		84 "		708 12		708 12				708 12
----- Clase 6.ª -----																			
	23 20		343 20		17 16		26 "		386 36		52 "		438 36						109 57
	524 16		2162 16		108 11		163 80		2434 07		327 60		2761 67						690 42
40	046 77	189	942 95	9	497 14	14	389 61	213	829 70	28	779 22	212	608 92	13	615 59	51	11	57	232 77

Número de orden	Número de adición	APELLIDOS Y NOMBRES DE LOS CONTRIBUYENTES	Número del epígrafe	Calle y número de su habitación	Calle y número donde tiene establecida la industria	Profesión, industria, arte u oficio	CUOTA para el Tesoro		
							Pesetas	Cts	
						Suma anterior.	143	896	18
116	961	López Altolu Francisco	4.	Alvarez 19	F. ^a fábrica de telas	56	"	"	"
	962	Rúa Espinosa Antonio	6	P. Casanova 30	" debo 100 "	80	"	"	"
Clase 7 ^a									
	963	Grau García José	12	P. Mayor	F. ^a fábrica de bonos 120 m ²	304	"	"	"
	964	Beruz Tally Blas	15	Cobarraya 4	Brasa hidráulica o mas	106	"	"	"
Clase 9 ^a									
	965	Orquie Lobroy Domingo	4	A. Sanabria 13	fábrica subterránea	894	"	"	"
	966	Gosálbez Meneses Antonio	10	M. Faust 3	Colono azucarero	100	"	"	"
	967	Muniz Casanola	10	Gallardo 1	" "	126	"	"	"
	968	Castor Blas Pascual	10	M. Seneida 1	" "	126	"	"	"
	969	Sucessores de Juan Andrés Barrios	19	P. Casanova 2.	2 batidas, mermelada	188	"	"	"
	970	Padua Altolu Leopoldo	19-3 ^a	" 22	1 Batida a mano	92	"	"	"
	971	Padua Vicent Leopoldo	19-3 ^a	P. Hernandez 3	1 " "	92	"	"	"
	972	Rúa Castor Emilio	19-3 ^a	Y. tabalón	2 " "	184	"	"	"
	973	Blauquer Ferrer Francisco	20	L. Bermejo 3	F. ^a chocolate	468	"	"	"
	974	Beruz Lora Pascual	20	P. O. Guerrero 14	" "	325	"	"	"
	975	Beruz Lora Antonio	20	L. Bermejo 32	" al finca de..."	120	"	"	"
							148	913	18

RECARGO 32 por 100 para el Ayuntamiento		TOTAL cuota para el Tesoro y recargo municipal		5 por 100 de aumento para los gastos de formación de matrícula, cobranza, etc.		10 por 100 transitorio para el Ayuntamiento		TOTAL GENERAL		Recargo transitorio #0 por 100 (Ley 11 Marzo 1932)		Total Contribución y recargo transitorio		CORRESPONDE AL																		
Pesetas	Cts.	Pesetas	Cts.	Pesetas	Cts.	Pesetas	Cts.	Pesetas	Cts.	Pesetas	Cts.	Pesetas	Cts.	AÑO		Semestre		TRIMESTRE														
														Pesetas	Cts.	Pesetas	Cts.	Pesetas	Cts.													
26	046	77	189	942	95	9	497	14	389	61	213	829	70	28	779	22	242	608	92	15	6	15	59	11	11	57	630	77				
	17	92		73	92		3	69		8	60		83	21	11	20		9	4	41									23	60		
	21	60		109	60		5	28		8	"		118	88		"		13	4	88									33	70		
Clase 9 ^a																																
	97	28		401	28		20	07		30	40		411	75		60	80	512	55											128	14	
	33	93		139	92		7	"		10	60		157	52		21	20	178	72											44	68	
Clase 9 ^a																																
	286	08		180	08		19	"		39	41		323	49		178	80	1507	28												1507	28
	168	32		694	32		34	72		52	60		771	64		105	20	886	84												221	71
	168	32		694	32		34	72		52	60		771	64		105	20	886	84												221	71
	168	32		694	32		34	72		52	60		771	64		105	20	886	84												221	71
	101	16		208	16		11	43		15	30		224	79		31	60	266	39												66	60
	29	44		121	44		6	07		9	20		136	71		18	40	155	11												38	77
	29	44		121	44		6	07		9	20		136	71		18	40	155	11												38	77
	18	78		242	78		12	14		18	40		273	43		26	80	310	22												77	55
	149	76		617	76		30	88		45	80		691	44		93	60	789	04												197	06
	104	"		129	"		21	25		32	50		172	85		65	"	547	95												136	77
	230	40		910	40		47	52		72	"		1069	92		144	"	1213	92												303	28
	47	66	01	190	613	19	9	830	90	14	891	31	221	344	40	29	790	62	251	135	02	15	133	77	51	11	57	287	47			



Número de orden	Número de adición	APELLIDOS Y NOMBRES DE LOS CONTRIBUYENTES	Número del epígrafe	Calle y número de su habitación	Calle y número donde tiene establecida la industria	Profesión, industria, arte u oficio	CUOTA para el Tesoro	
							Pesetas	Cts
						Suma anterior.	145	953 18
276		Robert Silvestre Francisco	31	C. de Castilla 26	F. de Sordales, a barba		132	"
277		Teleplana Casanueva Juan María	31	D. de Saurina 6	" " "		132	"
278		Lorius Lorius Santiago	38	So. Mayor	Molero una piedra		48	"
279		El mismo		14	Fuerra 6		240	"
280	27	Coloma Garcia Gregorio	40	C. P. de Robert	F. de barbas 38 d/c.		2,193	50
281		Blaiz Pastor Bernando	42	C. de Valencia 39	Auxiliadora, cirujano barba		278	"
282		Boromad Teleplana Jacinto	42	F. de Galan 9	" " "		278	"
283		Cartaux Julia Fidel	42	F. de Sordales	No cobrado		66	"
284		Clement Nathevera Fernando	42	C. de Valencia 6	Auxiliadora cirujano barba		278	"
285		Dauuid Casan Pablo	42	D. de Saurina 1	" " "		278	"
286		Dauuid Perez Francisco	42	C. de Valencia 1	" " "		186	"
287		Gaudia Colasin Josefa	42	D. de J. Lopez 22	" " "		278	"
288		Garcia Boch Estenio	42	C. B. de Juan 1	" " "		278	"
289		Garcia Robert Francisco	42	C. de Casanova 16	" " "		186	"
290		Grau Garcia German	42	F. de Galan 149	" " "		186	"
291	291	Yorda Boti Francisco	42	C. de Armada	" " "		278	"
292		Yorda Coloma Blas	42	C. de Hernandez 1	" " "		278	"
293		Yorda Bernandus J. de	42	C. de Sordales 1	Cirujano y barba		48	"
294		Yorda Lopez Rafael	42	Rita 14	Auxiliadora cirujano barba		278	"
295		Yorda Vicente Pascual	42	F. de Ferrer 23	" " "		186	"
296		Yorda Fucute Pablo	42	Purificima 13	" " "		212	"
							155	543 08

RECARGO 32 por 100 para el Ayuntamiento		TOTAL cuota para el Tesoro y recargo municipal		5 por 100 de aumento para los gastos de formación de matrícula cobranza, etc.		10 por 100 transitorio para el Ayuntamiento		TOTAL GENERAL		Recargo transitorio 20 por 100 (Ley 11 Marzo 1932)		Total Contribución y recargo transitorio		CORRESPONDE AL						
Pesetas	Cts.	Pesetas	Cts.	Pesetas	Cts.	Pesetas	Cts.	Pesetas	Cts.	Pesetas	Cts.	Pesetas	Cts.	AÑO		Semestre		TRIMESTRE		
														Pesetas	Cts.	Ptas.	Cts.	Pesetas	Cts.	
47	665 01	196	618 19	9	830 90	14	895 31	221	3444 00	29	790 62	251	135 02	15	126 77	31	11	57	977 49	
42	24	174	24	8	71	13	20	196	15	26	40	222	55						55	64
42	24	174	24	8	70	13	20	196	14	26	40	222	54						55	64
19	36	63	36	3	20	4	80	91	36	9	60	80	96						20	24
0	47	2	17	0	15	0	24	2	56	0	28	4	04							
829	92	3423	42	141	17	259	35	3813	74	518	70	4	372 64						1	093 16
88	96	366	96	18	35	27	80	413	11	55	60	468	71						117	17
87	96	366	96	18	35	27	80	413	11	55	60	468	71						117	17
21	12	37	12	4	35	6	60	98	07	13	20	111	27						27	28
88	96	366	96	18	35	27	80	413	11	55	60	468	71						117	17
88	96	366	96	18	35	27	80	413	11	55	60	468	71						117	17
19	52	241	52	12	27	18	60	276	39	37	20	313	59						77	42
88	96	366	96	18	35	27	80	413	11	55	60	468	71						117	17
19	52	241	52	12	27	18	60	276	39	37	20	313	59						77	42
88	96	366	96	18	35	27	80	413	11	55	60	468	71						117	17
88	96	366	96	18	35	27	80	413	11	55	60	468	71						117	17
50	56	205	56	10	43	15	50	234	79	31	60	266	39						66	60
88	96	366	96	18	35	27	80	413	10	55	60	468	70						117	17
59	52	241	52	12	27	18	60	276	39	37	20	313	59						77	42
67	84	279	84	14	"	21	20	311	04	42	40	357	44						89	36
29	723 78	205	316 86	10	265 83	15	544 30	231	136 29	31	108 60	262	245 59	15	126 77	31	11	61	764 14	

Número de orden	Número de adición	APELLIDOS Y NOMBRES DE LOS CONTRIBUYENTES	Número del epigrafe	Calle y número de su habitación	Calle y número donde tiene establecida la industria	Profesión, industria, arte u oficio	CUOTA para el Tesoro	
							Pesetas	Cts.
						Suma anterior.	155	543 07
997		Lacer, Horio Francisco	42	C. Casanova 3		Caricero y fono	188	"
998		Lopez, Roge Francisco	42	F. Lopez 19		Armadura estanco y fono	278	"
999		Molina, Yrmas August	42	C. Casanova 82		" " "	278	"
1000		Morales, Abel Ricardo	42	C. Yofenia 106		" " "	278	"
1001		Moya, Rocio Cecilio	42	C. Mariano		" " " fono	540	00
1002		Paya, Quintana August	42	L. Centaof 26		" " "	278	"
1003	289	Pta. Domingo Primito	42	C. Herandía 77		" " "	278	"
1004		Richard, Jose	42	C. Yofia 9		Caricero	06	"
1005		Ripoll, Domingo Jose	42	C. Herandía 48		Armadura y fono	212	"
1006		Roma, Leticia Francisco	42	C. Herandía 20		" caricero "	278	"
1007	412	Santaya, Leticia Jose	42	C. H. Abon 72		" " "	278	"
1008		Segui, Vicent Jose	42	M. Queros 38		" " "	278	"
1009		Sempere, Quintana Antonio	42	C. Santa 27		" " "	278	"
1010		Serralla, Leticia Francisco	42	C. Yofenia 11		" " "	186	"
1011		Tall, Beldo Camilo	42	C. Casanova 27		" " "	278	"
1012	150	Talaplana, Coronad F. de	42	M. Carreras 23		" " "	278	"
1013		Tanto, Leticia Rafael	37	F. Calan 107		Molina acuite	336	"
1014		Orquin, Goborcal Camilo	51	C. Canales 13		Dot Francop	672	"
1015	30	Palos, Dolores Francisco	62	R. J. Ribera 74		F. de fono a 30.000 lras	74	"
1016		Quintana, Segui Francisco	66	M. Faus 1		F. de fono a 100.000 lras	118	"
1017		Rector, Tall Camilo	66	C. Republica 32		" " "	316	"
							161	289 58

RECARGO 32 por 100 para el Ayuntamiento		TOTAL cuota para el Tesoro y recargo municipal		5 por 100 de aumento para los gastos de formación de matrícula, cobranza, etc.		10 por 100 transitorio para el Ayuntamiento		TOTAL GENERAL		Recargo transitorio 20 por 100 (Ley 11 Marzo 1932)		Total Contribución y recargo transitorio		CORRESPONDE AL							
Pesetas	Cts.	Pesetas	Cts.	Pesetas	Cts.	Pesetas	Cts.	Pesetas	Cts.	Pesetas	Cts.	Pesetas	Cts.	AÑO		Semestre		TRIMESTRE			
														Pesetas	Cts.	Ptas.	Cts.	Pesetas	Cts.		
49	773 71	201	316 85	10	205 83	15	514 30	221	136 22	31	108 60	262	245 59	15	126 21			31	11	61	764 06
	10 16		208 65	10	43		12 80		224 79		31 60		266 39								266 60
	87 96		366 96	18	35		27 80		413 11		55 60		468 71								117 17
	88 96		366 96	18	35		27 80		413 11		55 60		468 71								117 17
	88 96		366 96	18	35		27 80		413 11		55 60		468 71								117 17
	142 96		713 46	35	67		54 05		803 12		108 10		911 28								227 73
	88 96		366 96	18	35		27 80		413 11		55 60		468 71								117 17
	88 96		366 96	18	35		27 80		413 11		55 60		468 71								117 17
	21 12		84 12	4	36		6 60		98 08		13 20		111 28								27 73
	67 84		279 84	14	"		21 20		315 04		42 40		357 44								79 36
	88 96		366 96	18	35		27 80		413 11		55 60		468 71								117 17
	88 96		366 96	18	35		27 80		413 11		55 60		468 71								117 17
	88 96		366 96	18	35		27 80		413 11		55 60		468 71								117 17
	59 52		245 52	12	27		18 60		276 39		27 20		313 59								77 40
	88 96		366 96	18	35		27 80		413 11		55 60		468 71								117 17
	88 96		366 96	18	35		27 80		413 11		55 60		468 71								117 17
	107 52		443 52	22	18		33 60		499 30		67 20		566 50								566 50
	215 04		887 04	44	35		67 20		998 59		134 40		1132 99								1132 99
	26 85		110 85	5	54		8 40		124 22		16 80		141 62								141 62
	37 76		151 76	7	79		11 80		175 35		23 60		198 95								198 95
	101 12		417 12	20	85		31 60		469 57		63 20		532 77								532 77
	51	612 65	212	902 24	10	045 11	16	128 95	239	676 30	32	257 90	271	934 20	17	679 74	31	11	63	543 06	



Número de orden	Número de adición	APELLIDOS Y NOMBRES DE LOS CONTRIBUYENTES	Número del epígrafe	Calle y número de su habitación	Calle y número donde tiene establecida la industria	Profesión, industria, arte u oficio	CUOTA para el Tesoro		
							Pesetas	Cts	
		<u>Clase 10^{ta}</u>				Suma anterior.	161	289	58
1018	119	Boletta Carbonell F ^{co}	9	Sau Jorge 6		Calles 4 botas papel	342		
1019		Boletta y Hermanos Aguayo	9	Orberia 6		" " "	342		
1020		Hermanos Carol Leopoldo	9	M. Faust 43		" " "	342		
1021		Hijo de C. Gilbert Carol	9	B. de Fuertes 8		" " "	342		
1022		Juerra Carbonell Pascual	9	G. Hernandez 32		" " "	342		
1023		Paya Miralles Francisco	9	P. Aguirre 32		" " "	342		
1024		Juerra de Victoria y Co ^{ta}	9	Sau Jorge 10		" " "	342		
1025		Ateneo C. y R.	18	P. P. Gilbert 13		2 máquinas de 104 rotas	4132		
1026		El Ammimo				Fuerza C.	22660		
1027		Paya Miralles F ^{co}	18	P. Aguirre 20		3 máquinas de 104 rotas	4096		
1028		Padua Hércules Estero	23	Sau Jorge 16		Fábrica botas papel	250		
1029		El Ammimo	26 et 23	"		1 máquina imprenta 104 rotas	150		
1030		Paduan Caracustang Juan	23	M. Faust 37		Fábrica botas papel	250		
1031		El Ammimo	21 et 23	"		1 Prensa	75		
1032		Ammimosa, sus H ^{os} Agustín	25	J. Costa 88		1 máquina imprenta 104 rotas	300		
1033		Boletta Agustín Lore	25	C. Caracustang 24		" " "	325		
1034		Gilbert Beronay Santiago	26	G. Beronay 3		3 máquinas litografía	275		
1035	36	Hijo de C. Ateneo	25	A. Aracil 27		" " "	1521		
1036		Horca Sella Bautista	26	Perricoma 1		1 " 1000 hojas	325		
							176	773	18

RECARGO 32 por 100 para el Ayuntamiento		TOTAL cuota para el Tesoro y recargo municipal		5 por 100 de aumento para los gastos de formación de matrícula cobranza, etc.		10 por 100 transitorio para el Ayuntamiento		TOTAL GENERAL		Recargo transitorio 20 por 100 (Ley 11 Marzo 1932)		Total Contribución y recargo transitorio		CORRESPONDE AL																	
Pesetas	Cts.	Pesetas	Cts.	Pesetas	Cts.	Pesetas	Cts.	Pesetas	Cts.	Pesetas	Cts.	Pesetas	Cts.	AÑO		Semestre		TRIMESTRE													
														Pesetas	Cts.	Ptas.	Cts.	Pesetas	Cts.												
51	612	66	212	902	24	10	645	11	16	128	95	339	676	30	32	257	90	271	934	20	17	699	74	31	11	63	543	06			
109	44		451	44	22	57	34	20	508	21	68	40	576	61																	
109	44		451	44	22	57	34	20	508	21	68	40	576	61																	
109	44		451	44	22	57	34	20	508	21	68	40	576	61																	
109	44		451	44	22	57	34	20	508	21	68	40	576	61																	
109	44		451	44	22	57	34	20	508	21	68	40	576	61																	
109	44		451	44	22	57	34	20	508	21	68	40	576	61																	
109	44		451	44	22	57	34	20	508	21	68	40	576	61																	
141	24		592	24	299	10	413	20	6734	54	906	40	7640	94																	
72	11		299	11	14	95	22	66	336	72	45	32	382	04																	
129	92		353	92	267	69	421	60	6027	21	811	30	6838	41																	
80			330		16	50	25		371	50	50		421	50																	
48			197		9	90	15		222	90	30		252	90																	
80			330		15	50	25		271	50	50		421	50																	
24			99		4	95	7		111	47	15		126	45																	
96			396		19	30	30		441	80	60		505	80																	
104			429		21	47	32	50	482	97	65		547	95																	
312			1287		64	35	22	50	1443	55	195		1643	85																	
520			2145		104	25	152	50	2444	75	325		2739	78																	
104			429		21	47	32	50	482	97	65		547	95																	
56	567	41	233	340	59	11	667	02	17677	31	262	084	92	35	354	62	298	039	54	17	699	74	31	11	70	063	29				

Número de orden	Número de adición	APELLIDOS Y NOMBRES DE LOS CONTRIBUYENTES	Número del epígrafe	Calle y número de su habitación	Calle y número donde tiene establecida la industria	Profesión, industria, arte u oficio	CUOTA para el Tesoro	
							Pesetas	Cts.
						Suma anterior.	176	773 18
1037		Rodriguez Casanueva Juan	26	M. Tardes 3ª		1 magnitud 1.000 hojas	150	"
1038		Alaplana Cauchas Antonio	26	P. Repicón 41		1 " 1.000 "	200	"
1039		Teije de C. Libert Ceraf	26-3ª	B. Fr. Factor 8.		2 " " "	400	"
1040		El mismo	26-3ª	"		2 " " " "	1050	"
1041		El mismo	27	"		1 " " " "	150	"
1042		Norma Carbonel Pascual	26-3ª	G. Hernandez 3ª		2 " " " "	400	"
1043		El mismo	26	"		1 " " " "	300	"
1044	136	Jorda Cortis Leopoldo	27	O. Cruz 28		1 magnitud banda 1.000 hojas	150	"
1045	136	El mismo	27	"		1 " " " "	180	"
1046	136	El mismo	33-3ª	"		2 magnitud estacionaria ordinaria	360	"
1047		Beriz Barrio Carlos	26	La posta 28		1 " " " "	300	"
1048		El mismo	27	"		3 Brucos	250	"
1049		Botella Cruz Paulino	27	P. Casanova 24		1 magnitud estacionaria 3ª 3ª	150	"
1050		Botella Cruz Evaristo	27	M. Jorda 2		1 " " " "	180	"
1051		Berriat Cruz Antonio	27	Del de Cruz 4ª		1 " " " "	180	"
1052		Quarta Alaplana Narciso	27	La posta 30		1 " " " "	180	"
1053	78	Matarrubias Cruz Manuel	27	La posta 6		1 " " " "	150	"
1054		Quarta Cruz Manuel	27	Suberana 8		1 Brucos ordinaria	150	"
1055		Beriz Jorda Cruz Manuel	27	O. Cruz 1		2 magnitud estacionaria 3ª 3ª	300	"
1056		Tanis Sanchez Pedro	27	Del de Cruz 27		1 " " " "	150	"
1057		Alaplana Neco Manuel	27	M. Corregosa 21		1 " " " "	180	"
							184	458 18

RECARGO 32 por 100 para el Ayuntamiento		TOTAL cuota para el Tesoro y recargo municipal		5 por 100 de aumento para los gastos de formación de matrícula cobranza, etc.		10 por 100 transitorio para el Ayuntamiento		TOTAL GENERAL		Recargo transitorio 20 por 100 (Ley 11 Marzo 1932)		Total Contribución y recargo transitorio		CORRESPONDE AL					
Pesetas	Cts.	Pesetas	Cts.	Pesetas	Cts.	Pesetas	Cts.	Pesetas	Cts.	Pesetas	Cts.	Pesetas	Cts.	AÑO		Semestre		TRIMESTRE	
														Pesetas	Cts.	Pesetas	Cts.	Pesetas	Cts.
16	567 41	233	340 59	11	667 02	17	677 31	262	684 92	35	354 62	298	039 54	17	699 74	31	11	70	069 37
480	"	1980	"	99	"	150	"	2229	"	300	"	2529	"						632 25
96	"	396	"	1980	"	30	"	445 80	"	60	"	505 80	"						126 45
224	"	924	"	46 20	"	40	"	1040 20	"	140	"	1180 20	"						295 05
326	"	1386	"	69 30	"	125	"	1560 30	"	210	"	1770 30	"						444 57
48	"	198	"	990	"	15	"	222 90	"	30	"	252 90	"						63 23
224	"	924	"	46 20	"	40	"	1040 20	"	140	"	1180 20	"						295 05
96	"	396	"	1980	"	30	"	445 80	"	60	"	505 80	"						126 45
48	"	198	"	990	"	15	"	222 90	"	30	"	252 90	"						63 23
54 00		237 60		11 88		18		267 48		36		303 48							75 77
115 20		475 20		23 76		36		534 96		72		606 96							151 74
96	"	396	"	19 80	"	30	"	445 80	"	60	"	505 80	"						126 45
144	"	594	"	29 40	"	45	"	668 40	"	90	"	758 40	"						179 67
48	"	198	"	990	"	15	"	222 90	"	30	"	252 90	"						63 23
57 60		237 60		11 88		18		267 48		36		303 48							75 77
57 60		237 60		11 88		18		267 48		36		303 48							75 77
54 60		237 60		11 88		18		267 48		36		303 48							75 77
48	"	198	"	990	"	15	"	222 90	"	30	"	252 90	"						63 23
24	"	99	"	495	"	7 50	"	111 45	"	15	"	126 45	"						31 61
96	"	396	"	19 80	"	30	"	445 80	"	60	"	505 80	"						126 45
48	"	198	"	990	"	15	"	222 90	"	30	"	252 90	"						63 23
57 60		237 60		11 88		18		267 48		36		303 48							75 77
59	026 61	243	484 79	12	174 23	18	445 81	374	104 83	36	891 62	310	996 45	17	699 74	31	11	73	308 62



Número de orden	Número de adición	APELLIDOS Y NOMBRES DE LOS CONTRIBUYENTES	Número del epígrafe	Calle y número de su habitación	Calle y número donde tiene establecida la industria	Profesión, industria, arte u oficio	CUOTA para el Tesoro	
							Pesetas	Cts.
						Suma anterior.	185	634 87
1076		Luis de Rodas Castañer y C ^{ta}	1-01			F ^{ca} electrónica uso propio	36	85
1077		Genaro Botella Torcuato	4	Lafuente 26		Operador faros de radio	188	80
1078		A. y J. Gilbert Danquena	4	A. Mercedes 25		" " 348 "	223	50
Clase 12 ^a								
1079		López López Aberto	2	R. de Ribera		F ^{ca} biclo 300 kg.	500	85
1080		Martina Lapuñ Franciso	2	M. Paul 1		" " "	500	85
1081		Demetrio Blauquez Felis	6	M. Carreras 7		Molino azucar	154	"
1082		Lator Camo Torcuato	8	M. Bayarri		F ^{ca} Botanas	274	"
1083		Barbara Guzman Guzman	10	Santa Lucia 16		" caja cartón 1 imp.	264	"
1084		Barradinas Lelley José	10	C. Miquel		" " " "	264	"
1085		Abada Lator Guzmán	10	M. Guerrero 31		" " " "	264	"
1086		Luis de C. Gilbert Ceraf	10	B. de Yactar 8		" " " "	264	"
1087	79	Luis de C. Gilbert Ceraf	10	G. Gaudin		" " " 3 imp.	128	"
1088		Ceraf Jordá Ceraf Campu	10	A. Aracil 1		" " " 1 "	264	"
1089		Successor de Guzmán Pedro	10	Batanes		" " " 1 "	264	"
1090		Lator Dequiza Cerna	10	A. Aracil 15		" " " 2 "	128	"
1091		González Gilbert fero	17	Merino 9		Embalaje 1/3.	240	"
1092		El mismo				1 " suavante	20	"
1093	214	Latorre Rojas Torcuato	17	A. Gaudin 9		Bater multiparación	120	"
							190	832 02

RECARGO 32 por 100 para el Ayuntamiento		TOTAL cuota para el Tesoro y recargo municipal		5 por 100 de aumento para los gastos de formación de matrícula cobranza, etc.		10 por 100 transitorio para el Ayuntamiento		TOTAL GENERAL		Recargo transitorio 20 por 100 (Ley 11 Marzo 1932)		Total Contribución y recargo transitorio		CORRESPONDE AL					
Pesetas	Cts.	Pesetas	Cts.	Pesetas	Cts.	Pesetas	Cts.	Pesetas	Cts.	Pesetas	Cts.	Pesetas	Cts.	AÑO		Semestre		TRIMESTRE	
19	403 15	245	037 02	12	251 90	18	563 48	245	853 40	37	126 96	312	980 36	17	7	11	17	7	3
	8 42		34 77		1 74		2 64		39 15		5 28		44 43						
	57 23		236 02		11 80		19 58		265 20		35 76		301 46						
	71 52		295 02		14 75		22 35		332 12		44 70		376 82						
	160 08		660 33		33 01		50 03		743 36		100 04		843 40						
	160 09		660 34		33 01		50 03		743 38		100 06		843 44						
	29 28		203 28		10 16		15 40		228 84		30 80		259 64						
	87 68		361 68		18 08		27 40		409 16		54 80		461 96						
	84 48		348 48		17 42		26 40		392 30		52 80		445 10						
	84 48		348 48		17 42		26 40		392 30		52 80		445 10						
	84 48		348 48		17 42		26 40		392 31		52 80		445 11						
	84 48		348 48		17 42		26 40		392 31		52 80		445 11						
	168 96		696 96		34 85		52 80		784 61		105 60		890 21						
	84 48		348 48		17 42		26 40		392 31		52 80		445 11						
	84 48		348 48		17 42		26 40		392 31		52 80		445 11						
	168 96		696 96		34 85		52 80		784 61		105 60		890 21						
	76 80		316 80		15 84		24		356 64		48		404 64						
	12 80		52 80		2 64		4		59 44		8		67 44						
	38 40		158 40		7 92		12		178 32		24		202 32						
60	970 24	251	502 26	12	575 11	19	532 20	283	130 57	38	106 40	321	236 97	17	11	17	17	11	3



Número de orden	Número de adición	APELLIDOS Y NOMBRES DE LOS CONTRIBUYENTES	Número del epigrafe	Calle y número de su habitación	Calle y número donde tiene establecida la industria	Profesión, industria, arte u oficio	CUOTA para el Tesoro	
							Pesetas	Cts.
						Suma anterior.	190	532 03
1094	244	Sarcoma, Rojas Toranzo	17	A. Calvarias 9		Quilómetros 1/3	80	"
1095	244	Elamin	17	"		1 Prensa	40	"
1096		Somocrell, Ferrnandez	29	C. de Castilla		Fábrica tejidos corda	60	"
1097		Baldó, C. Suceores	26-3	Algaraz 26		4 máquinas	300	"
1098		Alvarez Pastor Ricardo	26-3	Casa 78		"	325	"
Total de la Barja Correos							191	243 02

RECARGO 32 por 100 para el Ayuntamiento		TOTAL cuota para el Tesoro y recargo municipal		5 por 100 de aumento para los gastos de matrícula cobranza, etc.		10 por 100 transitorio para el Ayuntamiento		TOTAL GENERAL		Recargo transitorio 20 por 100 (Ley 11 Marzo 1932)		Total Contribución y recargo transitorio		CORRESPONDE AL					
Pesetas	Cts.	Pesetas	Cts.	Pesetas	Cts.	Pesetas	Cts.	Pesetas	Cts.	Pesetas	Cts.	Pesetas	Cts.	AÑO		SEMESTRE		TRIMESTRE	
60	970 24	251	502 26	12	575 11	19	053 20	273	130 57	38	106 40	321	236 97	19	431 71	50	17	75	426 23
	25 60		105 60		5 28		8 "		118 88		16 "		134 98						33 72
	12 80		52 80		2 64		4 "		59 44		8 "		67 44						16 76
	21 12		87 12		4 35		6 60		98 07		13 20		111 27						27 72
	90 "		396 "		19 80		30 "		425 80		60 "		505 80						126 45
	12 "		297 "		14 55		22 10		334 35		15 "		379 35						94 74
61	197 76	252	440 72	12	622 03	19	124 30	284	187 11	38	248 60	322	435 71	19	431 71	50	17	75	725 93

Número de orden	Número de adición	APELLIDOS Y NOMBRES DE LOS CONTRIBUYENTES	Número del epígrafe	Calle y número de su habitación	Calle y número donde tiene establecida la industria	Profesión, industria, arte u oficio	CUOTA para el Tesoro	
							Pesetas	Cts.
Suma anterior.								
<u>Clase 3ª</u>								
1099	231	Alfonso Blázquez Manuel	6	A. B. Paus	Cañutero	580	..	
1100	231	" " " " Manuel	6	Libertad 16	"	580	..	
1101		Andrés Caudela Juanbautista	6	R. Calvo y S.	"	580	..	
1102		Gasca Bernabé F.º	6	Libertad	"	580	..	
1103		Caro Desamparados	8	Ortosa 6	Contratación atascos	580	..	
1104		Genes Beru Trinit	8	G. Hermasillo 47	" "	580	..	
1105		Cabrera Cayá Benigno	9	Libertad 49	Taños con ginebra	580	..	
1106		Camacho Gabriel Enrique	9	A. Martí 1	" "	580	..	
1107		Beru Jeróni hijo de Enrique	10	" 1	Calz. Sanchal	580	..	
<u>Clase 4ª</u>								
1108		Gibert Santauja Trinit	17	G. Barrachina 2	Fotógrafo	364	..	
1109		Matamoros Juan Antonio	17	Libertad 7	"	364	..	
1110		Matamoros Pater Julio	17	" "	"	364	..	
1111		Trigu Beru Juan	17	G. Hermasillo 1	"	364	..	
							6.046	..

Tarifa cuarta

RECARGO 32 por 100 para el Ayuntamiento		TOTAL cuota para el Tesoro y recargo municipal		5 por 100 de aumento para los gastos de formación de matrícula cobranza, etc.		10 por 100 transitorio para el Ayuntamiento		TOTAL GENERAL		Recargo transitorio 20 por 100 (Ley 11 Marzo 1932)		Total Contribución y recargo transitorio		CORRESPONDE AL			
Pesetas	Cts.	Pesetas	Cts.	Pesetas	Cts.	Pesetas	Cts.	Pesetas	Cts.	Pesetas	Cts.	Pesetas	Cts.	AÑO	Semestre	TRIMESTRE	
185	60	765	60	38	28	58	..	861	88	116	..	977	88			344	47
185	60	765	60	38	28	58	..	861	88	116	..	977	88			244	47
185	60	765	60	38	28	58	..	861	88	116	..	977	88			244	47
185	60	765	60	38	28	58	..	861	88	116	..	977	88			244	47
185	60	765	60	38	28	58	..	861	88	116	..	977	88			244	47
185	60	765	60	38	28	58	..	861	88	116	..	977	88			244	47
185	60	765	60	38	28	58	..	861	88	116	..	977	88			244	47
185	60	765	60	38	28	58	..	861	88	116	..	977	88			244	47
110	48	480	48	24	03	36	40	540	90	72	80	613	70			153	42
110	48	480	48	24	03	36	40	540	90	72	80	613	70			153	43
110	48	480	48	24	03	36	40	540	90	72	80	613	70			153	42
110	48	480	48	24	03	36	40	540	91	72	80	613	71			153	43
2130	32	2132	32	440	61	667	60	9920	53	1335	20	11255	73			2813	73



Número de orden	Número de adición	APELLIDOS Y NOMBRES DE LOS CONTRIBUYENTES	Número del epigrafe	Calle y número de su habitación	Calle y número donde tiene establecida la industria	Profesión, industria, arte u oficio	CUOTA para el Tesoro		
							Pesetas	Cts.	
						Suma anterior.	6 646	"	
+ 1112		Ferni Pla Jac	26	Laporta 2		Calles bancal	364	"	
+ 1113		Edoña Baya Arce	26	A. Arce 8		Quemacioneros	364	"	
+ 1114		Edoña Baya Arce	26	B. E. Sala 2		"	364	"	
Clase 5.ª									
+ 1115		Hernandez Gomez Emilio	28	Sau Jorge 4		Blancos	292	"	
+ 1116	246	Laucho Martinez Linares	28	A. Hernandez 10		"	292	"	
+ 1117		Luch Lobria Juan	34	B. O. Quinto 6		Quinta, y quindimanes	292	"	
+ 1118		Piñero Carlos Pascual	34	Virgen 22		"	292	"	
Clase 6.ª									
+ 1119		Arce Cauchin Enrique	40	A. Hernandez 11		Colchonero	224	"	
+ 1120		Garcia Miró Antonio	41	A. Hernandez 12		Carpintero	224	"	
+ 1121	135	Gonzalez Barco Juan	41	A. Barco 10		"	224	"	
+ 1122		Barco Esteban Manuel	41	A. Quinto 14		"	224	"	
+ 1123		Garcia Lopez y C.ª	51-2.ª	A. Hernandez 19		Calles, colchados y mandados	224	"	
							10 056	"	

RECARGO 32 por 100 para el Ayuntamiento		TOTAL cuota para el Tesoro y recargo municipal		5 por 100 de aumento para los gastos de formación de matrícula cobranza, etc.		10 por 100 transitorio para el Ayuntamiento		TOTAL GENERAL		Recargo transitorio 20 por 100 (Ley 11 Marzo 1932)		Total Contribución y recargo transitorio		CORRESPONDE AL					
Pesetas	Cts.	Pesetas	Cts.	Pesetas	Cts.	Pesetas	Cts.	Pesetas	Cts.	Pesetas	Cts.	Pesetas	Cts.	AÑO		Semestre		TRIMESTRE	
														Pesetas	Cts.	Pesetas	Cts.	Pesetas	Cts.
2 135	32	8 812	32	440	61	667	60	9 920	53	1 335	20	11 255	73					2 813	73
116	48	480	48	240	2	364	40	140	90	72	50	613	70					153	43
116	48	480	48	240	2	364	40	140	90	72	50	613	70					153	42
116	48	480	48	240	2	364	40	140	90	72	50	613	70					153	42
93	44	385	44	192	8	292	20	433	92	58	10	492	32					123	08
93	44	385	44	192	8	292	20	433	92	58	10	492	32					123	08
93	44	385	44	192	8	292	20	433	92	58	10	492	32					123	08
93	44	385	44	192	8	292	20	433	92	58	10	492	32					123	08
71	68	295	68	147	8	224	40	332	86	44	50	377	66					94	42
71	68	295	68	147	8	224	40	332	86	44	50	377	66					94	42
71	68	295	68	147	8	224	40	332	86	44	50	377	66					94	42
71	68	295	68	147	8	224	40	332	86	44	50	377	66					94	41
71	68	295	68	147	8	224	40	332	86	44	50	377	66					94	41
3 217	92	13 273	92	663	67	1 005	60	14 943	21	2 011	20	16 954	41					1 238	60

Número de orden	Número de adición	APELLIDOS Y NOMBRES DE LOS CONTRIBUYENTES	Número del epigrafe	Calle y número de su habitación	Calle y número donde tiene establecida la industria	Profesión, industria, arte u oficio	CUOTA para el Tesoro	
							Pesetas	Cts.
Clase 7ª								
		Suma anterior.					10.050	"
61	1124	Boray Carlos Manuel	53	A. H. Abril 21		Caballero	120	"
x	1125	Albero Ribera Antonio	54	P. B. Manuel 6		Alfargatas	120	"
x	1126	Borruquer Daus, Primito	54	P. B. Margall 54		"	120	"
B	1127	Sauquian Bosch, Albert	54	A. H. Abril 9		"	120	"
x	1128	Borruco Quotana, José	54	P. B. Manuel 2		"	120	"
x	1129	Sauquian Quotana, José	62	M. Carragosa 10		Boquerías	120	"
x	1130	Manrí Santandreu, Perinim	67	A. H. Abril 37		Constructores carre	120	"
x	1131	Manrí Carbonell, Manuel	67	" 37		" "	120	"
x	1132	Quera Abel, Antoni	69	J. Costa 37		" carpentería	120	"
x	1133	Quera Talor, Francisco	69	" 66		" " "	120	"
x	1134	Candela Geralt, Pedro	70	P. B. Ribera		Cajeros muderes	120	"
x	1135	Candela Horras, Antonio	70	Sau Jorge 23		" "	120	"
x	1136	Carbonell Quatros, Encarnación	70	D. Saurina 10		" "	120	"
x	1137	Servant Servant, Segundo	70	A. H. Abril 43		" "	120	"
x	1138	Calis Quatros, Brigida	77	L. Costa 39		Caracoles	120	"
x	1139	23 Ramon Ramon, Manuel	80	Pedra 10		Deposito cajas muderes	120	"
x	1140	Béans Borruquer, Bernada	81	F. Galcer 97-89		Ensamblador	120	"
x	1141	Sauquian Quatros, Primito	81	L. Galcer		"	120	"
B	1142	Serra Colomer, Antonio	81	Doña Quatros		"	120	"
							12.380	"

RECARGO 32 por 100 para el Ayuntamiento		TOTAL cuota para el Tesoro y recargo municipal		5 por 100 de aumento para los gastos de matrícula, cobranza, etc.		10 por 100 transitorio para el Ayuntamiento		TOTAL GENERAL		Recargo transitorio 20 por 100 (Ley 11 Marzo 1932)		Total Contribución y recargo transitorio		CORRESPONDE AL								
Pesetas	Cts.	Pesetas	Cts.	Pesetas	Cts.	Pesetas	Cts.	Pesetas	Cts.	Pesetas	Cts.	Pesetas	Cts.	AÑO		Semestre		TRIMESTRE				
														Pesetas	Cts.	Plas.	Cts.	Pesetas	Cts.			
3	217	92	13	273	92	563	69	1	00	60	14	943	21	2	011	20	16	954	41	4	239	60
	38	40		158	40	4	92	12			178	32	24				202	32			50	58
	38	40		158	40	4	92	12			178	32	24				202	32			50	58
	38	40		158	40	4	92	12			178	32	24				202	32			50	58
	38	40		158	40	4	92	12			178	32	24				202	32			50	58
	38	40		158	40	4	92	12			178	32	24				202	32			50	58
	38	40		158	40	4	92	12			178	32	24				202	32			50	58
	38	40		158	40	4	92	12			178	32	24				202	32			50	58
	38	40		158	40	4	92	12			178	32	24				202	32			50	58
	38	40		158	40	4	92	12			178	32	24				202	32			50	58
	38	40		158	40	4	92	12			178	32	24				202	32			50	58
	38	40		158	40	4	92	12			178	32	24				202	32			50	58
	38	40		158	40	4	92	12			178	32	24				202	32			50	58
	38	40		158	40	4	92	12			178	32	24				202	32			50	58
	38	40		158	40	4	92	12			178	32	24				202	32			50	58
	38	40		158	40	4	92	12			178	32	24				202	32			50	58
	38	40		158	40	4	92	12			178	32	24				202	32			50	58
	38	40		158	40	4	92	12			178	32	24				202	32			50	58
	38	40		158	40	4	92	12			178	32	24				202	32			50	58
	38	40		158	40	4	92	12			178	32	24				202	32			50	58
	38	40		158	40	4	92	12			178	32	24				202	32			50	58
	38	40		158	40	4	92	12			178	32	24				202	32			50	58
	38	40		158	40	4	92	12			178	32	24				202	32			50	58
	38	40		158	40	4	92	12			178	32	24				202	32			50	58
	38	40		158	40	4	92	12			178	32	24				202	32			50	58
	38	40		158	40	4	92	12			178	32	24				202	32			50	58
	38	40		158	40	4	92	12			178	32	24				202	32			50	58
	38	40		158	40	4	92	12			178	32	24				202	32			50	58
	38	40		158	40	4	92	12			178	32	24				202	32			50	58
	38	40		158	40	4	92	12			178	32	24				202	32			50	58
	38	40		158	40	4	92	12			178	32	24				202	32			50	58
	38	40		158	40	4	92	12			178	32	24				202	32			50	58
	38	40		158	40	4	92	12			178	32	24				202	32			50	58
	38	40		158	40	4	92	12			178	32	24				202	32			50	58
	38	40		158	40	4	92	12			178	32	24				202	32			50	58
	38	40		158	40	4	92	12			178	32	24				202	32			50	58
	38	40		158	40	4	92	12			178	32	24				202	32			50	58
	38	40		158	40	4	92	12			178	32	24				202	32			50	58
	38	40		158	40	4	92	12			178	32	24				202	32			50	58
	38	40		158	40	4	92	12			178	32	24				202	32			50	58
	38	40		158	40	4	92	12			178	32	24				202	32			50	58
	38	40		158	40	4	92	12			178	32	24				202	32			50	58
	38	40		158	40	4	92	12			178	32	24				202	32			50	58
	38	40		158	40	4	92	12			178	32	24				202	32			50	58
	38	40		158	40	4	92	12			178	32	24				202	32			50	58
	38	40		158	40	4	92	12			178	32	24				202	32			50	58
	38	40		158	40	4	92	12			178	32	24				202	32			50	58
	38	40		158	40	4	92	12			178	32	24				202	32			50	58
	38	40		158	40	4	92	12			178	32	24				202	32			50	58
	38	40		158	40	4	92	12			178	32	24				202	32			50	58
	38	40		158	40	4	92	12			178	32	24				202	32			50	58
	38	40		158	40	4	92	12			178	32	24				202	32			50	58
	38	40		158	40	4	92	12			178	32	24				202	32			50	58
	38	40		158	40	4	92	12			178	32	24				202	32			50	58
	38	40		158	40	4	92	12			178	32	24				202	32			50	58
	38	40		158	40	4	92	12			178	32	24				202	32			50	58
	38	40		158	40	4	92	12			178	32	24				202	32			50	58
	38	40		158	40	4	92	12			178	32	24				202	32			50	58
	38	40		158	40	4	92	12			178	32	24				202	32			50	58
	38	40		158	40	4	92	12			178	32	24									

Número de orden	Número de adición	APELLIDOS Y NOMBRES DE LOS CONTRIBUYENTES	Número del epígrafe	Calle y número de su habitación	Calle y número donde tiene establecida la industria	Profesión, industria, arte u oficio	CUOTA para el Tesoro	
							Pesetas	Cts.
						Suma anterior.	17	376
1187		Boteña Balanguer José	106	Calle de cuerno 39 y 41		hacer con quinones	120	"
1186		Cauet Quondor Francisco	106	C. Urbana 19		"	120	"
1187		Dauuuda Rabana Lorentz	106	Ch. Faus 1		"	120	"
1188		Ferranduz Parola Jorge	106	F. S. Santa 4		"	120	"
1189		Pachas Poma Francisco	106	G. Hermasuchos 21		"	120	"
1190		Panzalés José	106	F. Galán		"	120	"
1191		Alaña Ripoll Antonio	106	G. Hermasuchos 47		"	120	"
1192		Alaña Laporta Genicio	106	Laporta 2		"	120	"
1193		Quondor Beny Camilio	106	G. Hermasuchos 1		"	120	"
1194		Lema Vilaplana Rafael	106	F. Costa 33		"	120	"
1195		Lofer Mma Adolfo	106	D.ª Saurina 15		"	120	"
1196		Tator Emilio	106	D.ª J. Tera 2		"	120	"
1197		Parera Bernabau Genicio	109	San Roque 7		Cooperero	120	"
1198		Jorda Alunys Rafael	110	G. Hermasuchos 3		Compositores relojes	120	"
1199		Murall M. Calator Domingo	110	F. Galán 2		"	120	"
1200		Parera Xerxa José Genicio	112	Laporta 7		Laportero	120	"
1201		Parera Sella Genicio	112	G. Hermasuchos 8		"	120	"
1202		Parera Cabauñ Paua José	116	G. Jofre 7		Intelectual luz eléctrica	120	"
1203		Parera Quondor Rafael	116	G. Barrachino 10		"	120	"
1204		Quondor Parera Miguel	118	Calagary 6		Collec. Botas papaf	120	"
							19	746

RECARGO 32 por 100 para el Ayuntamiento		TOTAL cuota para el Tesoro y recargo municipal		5 por 100 de aumento para los gastos de formación de matrícula cobranza, etc.		10 por 100 transitorio para el Ayuntamiento		TOTAL GENERAL		Recargo transitorio 20 por 100 (Ley 11 Marzo 1932)		Total Contribución y recargo transitorio		CORRESPONDE AL							
Pesetas	Cts.	Pesetas	Cts.	Pesetas	Cts.	Pesetas	Cts.	Pesetas	Cts.	Pesetas	Cts.	Pesetas	Cts.	AÑO		Semestre		TRIMESTRE			
5	560	32	22	1	146	71	1	437	60	25	820	475	29	295					7	323	
	38	40		158	40		4	92	12		178	32	24							50	58
	38	40		158	40		4	92	12		178	32	24							50	58
	38	40		158	40		4	92	12		178	32	24							50	58
	38	40		158	40		4	92	12		178	32	24							50	58
	38	40		158	40		4	92	12		178	32	24							50	58
	38	40		158	40		4	92	12		178	32	24							50	58
	38	40		158	40		4	92	12		178	32	24							50	58
	38	40		158	40		4	92	12		178	32	24							50	58
	38	40		158	40		4	92	12		178	32	24							50	58
	38	40		158	40		4	92	12		178	32	24							50	58
	38	40		158	40		4	92	12		178	32	24							50	58
	38	40		158	40		4	92	12		178	32	24							50	58
	38	40		158	40		4	92	12		178	32	24							50	58
	38	40		158	40		4	92	12		178	32	24							50	58
	38	40		158	40		4	92	12		178	32	24							50	58
	38	40		158	40		4	92	12		178	32	24							50	58
	38	40		158	40		4	92	12		178	32	24							50	58
	38	40		158	40		4	92	12		178	32	24							50	58
	38	40		158	40		4	92	12		178	32	24							50	58
	38	40		158	40		4	92	12		178	32	24							50	58
	38	40		158	40		4	92	12		178	32	24							50	58
	38	40		158	40		4	92	12		178	32	24							50	58
	38	40		158	40		4	92	12		178	32	24							50	58
	38	40		158	40		4	92	12		178	32	24							50	58
	38	40		158	40		4	92	12		178	32	24							50	58
	38	40		158	40		4	92	12		178	32	24							50	58
	38	40		158	40		4	92	12		178	32	24							50	58
	38	40		158	40		4	92	12		178	32	24							50	58
	38	40		158	40		4	92	12		178	32	24							50	58
	38	40		158	40		4	92	12		178	32	24							50	58
	38	40		158	40		4	92	12		178	32	24							50	58
	38	40		158	40		4	92	12		178	32	24							50	58
	38	40		158	40		4	92	12		178	32	24							50	58
	38	40		158	40		4	92	12		178	32	24							50	58
	38	40		158	40		4	92	12		178	32	24							50	58
	38	40		158	40		4	92	12		178	32	24							50	58
	38	40		158	40		4	92	12		178	32	24							50	58
	38	40		158	40		4	92	12		178	32	24							50	58
	38	40		158	40		4	92	12		178	32	24							50	58
	38	40		158	40		4	92	12		178	32	24							50	58
	38	40		158	40		4	92	12		178	32	24							50	58
	38	40		158	40		4	92	12		178	32	24							50	58
	38	40		158	40		4	92	12		178	32	24							50	58
	38	40		158	40		4	92	12		178	32	24							50	58
	38	40		158	40		4	92	12		178	32	24							50	58
	38	40		158	40		4	92	12		178	32	24							50	58
	38	40		158	40		4	92	12		178	32	24							50	58
	38	40		158	40		4	92	12		178	32	24							50	58
	38	40		158	40		4	92	12		178	32	24							50	58
	38	40		158	40		4	92	12		178	32	24							50	58
	38	40		158	40		4	92	12		178	32	24							50	58
	38	40		158	40		4	92	12		178	32	24							50	58
	38	40		158	40		4	92	12		178	32	24							50	58
	38	40		158	40		4	92	12		178	32	24							50	58
	38	40		158	40		4	92	12		178	32	24							50	58
	38	40		158	40		4	92	12		178	32	24							50	58
	38	40		158	40		4	92	12		178	32	24							50	58
	38	40		158	40		4	92	12		178	32	24							50	58
	38	40		158	40		4	92	12		178	32	24							50	58
	38	40		158	40		4	92	12		178	32	24							50	58
	38	40		158	40		4	92	12		178	32	24							50	58
	38	40		158	40		4	92	12		178	32	24							50	58
	38	40		158	40		4	92	12		178	32	24							50	58
	38	40		158	40		4	92	12		178	32	24								

Número de orden	Número de adición	APELLIDOS Y NOMBRES DE LOS CONTRIBUYENTES	Número del epígrafe	Calle y número de su habitación	Calle y número donde tiene establecida la industria	Profesión, industria, arte u oficio	CUOTA para el Tesoro	
							Pesetas	Cts.
		<u>Clase 8.ª</u>				Suma anterior.	19	776
1205	91	Compañón Pico	126	C. Sarda 1ª		Corretería	56	"
1206	149	Domínguez Cuing Ramón	126	C. Herreruelos 30		"	56	"
1207		Gibert López Rita	126	D.ª Aurora 11		"	56	"
1208		Jorda Jordi Blas	126	C. Sarda 1ª		"	56	"
1209		Lauo Frances Comiso	127	C. H. Obispo 19		Horno cocer pan	56	"
1210		Ferrero Ferrero Pascual	127	M. Reina 61		" " "	56	"
1211		García Oteiza Oteiza	127	Industria 1		" " "	56	"
1212		Grau Oteiza Carmelo	127	F. Salas 101		" " "	56	"
1213		Lizaso Lizarri Rafael	127	F. Ferrer 3		" " "	56	"
1214		Quirós Lombard Berce	127	J. Costa 3		" " "	56	"
1215		Quirós Quirós Manuel	127	J. Esteban 1		" " "	56	"
1216		Casual Casado Jaco	127	C. Herreruelos 14		" " "	56	"
1217		Sola Oteiza Jacinto	127	C. y Sargallo 11		" " "	56	"
1218	4	Ferrero Ferrer Jaco	128	F. Carrión 22		Operador Puercado	56	"
<u>Total de la Bar'ia Cuarto.</u>							20	560

RECARGO 32 por 100 para el Ayuntamiento		TOTAL cuota para el Tesoro y recargo municipal		5 por 100 de aumento para los gastos de formación de matrícula cobranza, etc.		10 por 100 transitorio para el Ayuntamiento		TOTAL GENERAL		Recargo transitorio 20 por 100 (Ley 11 Marzo 1932)		Total Contribución y recargo transitorio		CORRESPONDE AL									
Pesetas	Cts.	Pesetas	Cts.	Pesetas	Cts.	Pesetas	Cts.	Pesetas	Cts.	Pesetas	Cts.	Pesetas	Cts.	AÑO		Semestre		TRIMESTRE					
														Pesetas	Cts.	Ptas.	Cts.	Pesetas	Cts.				
6	322	32	26	104	32	1	305	21	1	614	60	29	387	13	3	955	20	33	242	33	8	335	58
14	92	73	3	70	56	83	22	11	20	94	42	23	61										
14	92	73	3	70	56	83	22	11	20	94	42	23	61										
14	92	73	3	70	56	83	22	11	20	94	42	23	61										
14	92	73	3	70	56	83	22	11	20	94	42	23	61										
14	92	73	3	70	56	83	22	11	20	94	42	23	61										
14	92	73	3	70	56	83	22	11	20	94	42	23	61										
14	92	73	3	70	56	83	22	11	20	94	42	23	61										
14	92	73	3	70	56	83	22	11	20	94	42	23	61										
14	92	73	3	70	56	83	22	11	20	94	42	23	61										
14	92	73	3	70	56	83	22	11	20	94	42	23	61										
14	92	73	3	70	56	83	22	11	20	94	42	23	61										
14	92	73	3	70	56	83	22	11	20	94	42	23	61										
14	92	73	3	70	56	83	22	11	20	94	42	23	61										
14	92	73	3	70	56	83	22	11	20	94	42	23	61										
14	92	73	3	70	56	83	22	11	20	94	42	23	61										
14	92	73	3	70	56	83	22	11	20	94	42	23	61										
14	92	73	3	70	56	83	22	11	20	94	42	23	61										
14	92	73	3	70	56	83	22	11	20	94	42	23	61										
14	92	73	3	70	56	83	22	11	20	94	42	23	61										
14	92	73	3	70	56	83	22	11	20	94	42	23	61										
14	92	73	3	70	56	83	22	11	20	94	42	23	61										
14	92	73	3	70	56	83	22	11	20	94	42	23	61										
14	92	73	3	70	56	83	22	11	20	94	42	23	61										
14	92	73	3	70	56	83	22	11	20	94	42	23	61										
14	92	73	3	70	56	83	22	11	20	94	42	23	61										
14	92	73	3	70	56	83	22	11	20	94	42	23	61										
14	92	73	3	70	56	83	22	11	20	94	42	23	61										
14	92	73	3	70	56	83	22	11	20	94	42	23	61										
14	92	73	3	70	56	83	22	11	20	94	42	23	61										
14	92	73	3	70	56	83	22	11	20	94	42	23	61										
14	92	73	3	70	56	83	22	11	20	94	42	23	61										
14	92	73	3	70	56	83	22	11	20	94	42	23	61										
14	92	73	3	70	56	83	22	11	20	94	42	23	61										
14	92	73	3	70	56	83	22	11	20	94	42	23	61										
14	92	73	3	70	56	83	22	11	20	94	42	23	61										
14	92	73	3	70	56	83	22	11	20	94	42	23	61										
14	92	73	3	70	56	83	22	11	20	94	42	23	61										
14	92	73	3	70	56	83	22	11	20	94	42	23	61										
14	92	73	3	70	56	83	22	11	20	94	42	23	61										
14	92	73	3	70	56	83	22	11	20	94	42	23	61										
14	92	73	3	70	56	83	22	11	20	94	42	23	61										
14	92	73	3	70	56	83	22	11	20	94	42	23	61										
14	92	73	3	70	56	83	22	11	20	94	42	23	61										
14	92	73	3	70	56	83	22	11	20	94	42	23	61										
14	92	73	3	70	56	83	22	11	20	94	42	23	61										
14	92	73	3	70	56	83	22	11	20	94	42	23	61										
14	92	73	3	70	56	83	22	11	20	94	42	23	61										
14	92	73	3	70	56	83	22	11	20	94	42	23	61										
14	92	73	3	70	56	83	22	11	20	94	42	23	61										
14	92	73	3	70	56	83	22	11	20	94	42	23	61										
14	92	73	3	70	56	83	22	11	20	94	42	23	61										
14	92	73	3	70	56	83	22	11	20	94	42	23	61										
14	92	73	3	70	56	83	22	11	20	94	42	23	61										
14	92	73	3	70	56	83	22	11	20	94	42	23	61										
14	92	73	3	70	56	83	22	11	20	94	42	23	61										
14	92	73	3	70	56	83	22	11	20	94	42	23	61										
14	92	73	3	70	56	83	22	11	20	94	42	23	61										
14	92	73	3	70	56	83	22	11	20	94	42	23	61										
14	92	73	3	70	56	83	22	11	20	94	42	23	61										
14	92	73	3	70	56	83	22	11	20	94	42	23	61										
14	92	73	3	70	56	83	22	11	20	94	42</												

Número de orden	Número de adición	APELLIDOS Y NOMBRES DE LOS CONTRIBUYENTES	Número del epígrafe	Calle y número de su habitación	Calle y número donde tiene establecida la industria	Profesión, industria, arte u oficio	CUOTA para el Tesoro	
							Pesetas	Cts.
		Gremios						
		Tarifa Primera						
		Sección 1ª						
		Clase 4ª bis						
						Suma anterior.		
B 1219	83	Tomar Domingo José	1	Libertad 16	Venta de objetos de cerámica	1445 "		
X 1220		Carriá Florencia Juan	1	Libertad 2	" " "	1445 "		
X 1221		Borrayo Mariano Manuel	1	Libertad 2	" " "	1241 "		
B 1222		Lotar Sotero Rafael	1	" 43	" " "	1241 "		
B 1223	1033	Lochal Andrés Fernando	1	" 19	" " "	1220 "		
X 1224		Lojal Esteban Francisco	1	" 41	" " "	1116 "		
X 1225		Periz Loreta Antonio	1	" 11	" " "	1000 "		
B 1226		Lotar Carriá Rafael	1	" 33	" " "	992 "		
B 1227		Utrera Benito Santiago	1	" 21	" " "	992 "		
1228		Suñer Juan Emilio	1	F. Carriá 1	" " "	900 "		
X 1229		Carriá ^{banca en} ^{Remora} Manuel	1	Libertad 4	" " "	900 "		
X 1230		Periz Fernando Aquilino	1	Libertad 4 1/2	" " "	900 "		
						13392 "		

RECARGO 32 por 100 para el Ayuntamiento		TOTAL cuota para el Tesoro y recargo municipal		5 por 100 de aumento para los gastos de formación de matrícula cobranza, etc.		10 por 100 transitorio para el Ayuntamiento		TOTAL GENERAL		Recargo transitorio 20 por 100 (Ley 11 Marzo 1932)		CORRESPONDE AL				
Pesetas	Cts.	Pesetas	Cts.	Pesetas	Cts.	Pesetas	Cts.	Pesetas	Cts.	Pesetas	Cts.	AÑO		Semestre	TRIMESTRE	
												Pesetas	Cts.	Pes.	Cts.	
462	40	1907	40	91	37	144	50	2147	27	229	"	2436	27		609	06
462	40	1907	40	91	37	144	50	2147	27	229	"	2436	27		609	07
397	12	1638	12	81	91	124	10	1844	13	248	20	2092	33		523	08
397	12	1638	12	81	91	124	10	1844	13	248	20	2092	33		523	09
390	40	1610	40	80	52	122	"	1812	92	244	"	2056	92		514	23
357	13	1473	13	73	55	111	60	1618	37	223	20	1881	57		470	39
320	"	1320	"	66	"	100	"	1486	"	200	"	1686	"		421	50
317	44	1309	44	65	47	99	20	1474	11	198	40	1672	51		417	13
317	44	1309	44	65	47	99	20	1474	11	198	40	1672	51		417	13
288	"	1188	"	59	40	90	"	1337	40	180	"	1517	40		379	35
288	"	1188	"	59	40	90	"	1337	40	180	"	1517	40		379	35
288	"	1188	"	59	40	90	"	1337	40	180	"	1517	40		379	35
4285	44	17677	44	383	87	1339	20	19900	51	2679	40	22579	91		1544	73

Número de orden	Número de adición	APELLIDOS Y NOMBRES DE LOS CONTRIBUYENTES	Número del epigrafe	Calle y número de su habitación	Calle y número donde tiene establecida la industria	Profesión, industria, arte u oficio	CUOTA para el Tesoro	
							Pesetas	Cts
						Suma anterior.	20	908
1210	246	Ordiz Luc Jacinto	20	C. República 6	Cafe 030		364	"
1211		Lizasoain Blas María	20	Libertad 22	" "	" "	364	"
1212		Sautamendi Bra José	20	C. Barrachina 2	" "	" "	304	"
1213		Echegaray López Teodoro	20	San Benaventura 1	" "	" "	304	"
B 1214	217	Rico Juan Antonio	20	Rioja 1	" "	" "	304	"
1215		Beloki Geróni Carlos	20	F. Galan 129	" "	" "	304	"
1216		Quesada Romá José	20	A. Cavaleja 30	" "	" "	304	"
1217		Pastor Juan Manuel	20	M. Corregora 23	" "	" "	304	"
1218		Lacort Celestino Francisco	20	C. J. de J.	" "	" "	304	"
1219		Carbonell Antoniano J.º	20	C. J. de J.	" "	" "	304	"
1220		Alzola Maciel Rafael	20	Alzola 15	" "	" "	304	"
B 1221	293	Alza Larrea José	20	M. J. de J.	" "	" "	304	"
Clase 9ª bis								
1262		Bataquer Simón Bautista	1	Barbarosa 13	Caberna		360	"
1263		Bertrán Carlos Jorge	1	J. de J. 2º	"		360	"
1264		Beltra Oliva Ramón	1	" "	"		360	"
B 1265		Bertrán Simón Bautista	1	C. Barrachina	"		360	"
1266		Bertrán Simón Rafael	1	Dr. Casanueva 3	"		360	"
1267		Bataquer Simón Jacinto	1	C. J. de J.	"		360	"
							20	836

RECARGO 32 por 100 para el Ayuntamiento		TOTAL cuota para el Tesoro y recargo municipal		5 por 100 de aumento para los gastos de formación de matrícula cobranza, etc.		10 por 100 transitorio para el Ayuntamiento		TOTAL GENERAL		Recargo transitorio 20 por 100 (Ley 11 Marzo 1932)		Total Contribución y recargo transitorio		CORRESPONDE AL									
Pesetas	Cts.	Pesetas	Cts.	Pesetas	Cts.	Pesetas	Cts.	Pesetas	Cts.	Pesetas	Cts.	Pesetas	Cts.	AÑO		Semestre		TRIMESTRE					
														Pesetas	Cts.	Ptas.	Cts.	Pesetas	Cts.				
5	690	27	598	1	379	3	020	31	069	4	181	35	250					8	812	72			
116	48	480	48	24	02	36	40	140	90	72	80	613	70					153	42				
116	48	480	48	24	02	36	40	140	90	72	80	613	70					153	42				
97	28	401	28	20	07	30	40	451	75	60	80	512	55					128	14				
97	28	401	28	20	07	30	40	451	75	60	80	512	55					128	14				
97	28	401	28	20	07	30	40	451	75	60	80	512	55					128	14				
97	28	401	28	20	07	30	40	451	75	60	80	512	55					128	14				
97	28	401	28	20	06	30	40	451	74	60	80	512	54					128	14				
97	28	401	28	20	06	30	40	451	74	60	80	512	54					128	14				
97	28	401	28	20	06	30	40	451	74	60	80	512	54					128	13				
97	28	401	28	20	06	30	40	451	74	60	80	512	54					128	13				
97	28	401	28	20	06	30	40	451	74	60	80	512	54					128	13				
8	587	35	423	1	471	2	683	39	872	5	367	45	245					11	311	37			

Número de orden	Número de adición	APELLIDOS Y NOMBRES DE LOS CONTRIBUYENTES	Número del epigrafe	Calle y número de su habitación	Calle y número donde tiene establecida la industria	Profesión, industria, arte u oficio	CUOTA para el Tesoro	
							Pesetas	Cts
						Suma anterior.	26	836
1257	Bis	Bonet Muller Gabriel	1	P. Baranburg 2	Calerosa		360	
1268		Catalanosa Domingo Cardo	1	Dr. Jauris Vera 1	"		360	
1269		Canchala Quirós F.º	1	Barracl 21	"		360	
1270		Coma Lola de Quirós	1	M. Quirós 129	"		360	
1271		Jarais Grau Juan	1	C. de Barrio 81	"		360	
1272		Jarais Quirós Jac	1	P. Jofre 3	"		360	
1273	B	Laporta Quirós Bautista	1	F. Colau 148	"		360	
1274		López Quirós Primito	1	" 102	"		360	
1275		Quirós Barbaud Jac	1	Barbaud 2	"		360	
1276	B	Quirós Barbaud Rafael	1	St. Quirós 18	"		360	
1277		Quirós José Francisco	1	St. Quirós 15	"		360	
1278		Quirós Santanina Antonio	1	St. Quirós 19	"		360	
1279		Quirós Semper Jac	1	F. de Cayrol 3	"		360	
1280		Quirós Leclercq F.º	1	P. Jofre 24	"		360	
1281		Quirós Semper F.º	1	Industria 2	"		360	
1282		Quirós R. Torres Jac	1	Alvaros 22	"		360	
1283		Quirós Santanina Pedro	1	F.º Ferrer 2	"		360	
1284	B	Quirós Quirós Antonio	1	C. Torres 11	"		360	
1285		Kalar Domot Rafael	1	P. Jofre 36	"		360	
							33	676

RECARGO 32 por 100 para el Ayuntamiento		TOTAL cuota para el Tesoro y recargo municipal		5 por 100 de aumento para los gastos de formación de matrícula cobranza, etc.		10 por 100 transitorio para el Ayuntamiento		TOTAL GENERAL		Recargo transitorio 20 por 100 (Ley 11 Marzo 1932)		Total Contribución y recargo transitorio		CORRESPONDE AL							
Pesetas	Cts.	Pesetas	Cts.	Pesetas	Cts.	Pesetas	Cts.	Pesetas	Cts.	Pesetas	Cts.	Pesetas	Cts.	AÑO		Semestre		TRIMESTRE			
8 587	52	35 423	52	1 771	17	2 083	60	39 878	29	5 367	20	45 245	47					11	311	37	
115	20	471	20	23	76	36		534	96	72		606	96							151	74
115	20	471	20	23	76	36		534	96	72		606	96							151	74
115	20	471	20	23	76	36		534	96	72		606	96							151	74
115	20	471	20	23	76	36		534	96	72		606	96							151	74
115	20	471	20	23	76	36		534	96	72		606	96							151	74
115	20	471	20	23	76	36		534	96	72		606	96							151	74
115	20	471	20	23	76	36		534	96	72		606	96							151	74
115	20	471	20	23	76	36		534	96	72		606	96							151	74
115	20	471	20	23	76	36		534	96	72		606	96							151	74
115	20	471	20	23	76	36		534	96	72		606	96							151	74
115	20	471	20	23	76	36		534	96	72		606	96							151	74
115	20	471	20	23	76	36		534	96	72		606	96							151	74
115	20	471	20	23	76	36		534	96	72		606	96							151	74
115	20	471	20	23	76	36		534	96	72		606	96							151	74
115	20	471	20	23	76	36		534	96	72		606	96							151	74
115	20	471	20	23	76	36		534	96	72		606	96							151	74
115	20	471	20	23	76	36		534	96	72		606	96							151	74
115	20	471	20	23	76	36		534	96	72		606	96							151	74
115	20	471	20	23	76	36		534	96	72		606	96							151	74
115	20	471	20	23	76	36		534	96	72		606	96							151	74
115	20	471	20	23	76	36		534	96	72		606	96							151	74
115	20	471	20	23	76	36		534	96	72		606	96							151	74
115	20	471	20	23	76	36		534	96	72		606	96							151	74
115	20	471	20	23	76	36		534	96	72		606	96							151	74
115	20	471	20	23	76	36		534	96	72		606	96							151	74
115	20	471	20	23	76	36		534	96	72		606	96							151	74
115	20	471	20	23	76	36		534	96	72		606	96							151	74
115	20	471	20	23	76	36		534	96	72		606	96							151	74
115	20	471	20	23	76	36		534	96	72		606	96							151	74
115	20	471	20	23	76	36		534	96	72		606	96							151	74
115	20	471	20	23	76	36		534	96	72		606	96							151	74
115	20	471	20	23	76	36		534	96	72		606	96							151	74
115	20	471	20	23	76	36		534	96	72		606	96							151	74
115	20	471	20	23	76	36		534	96	72		606	96							151	74
115	20	471	20	23	76	36		534	96	72		606	96							151	74
115	20	471	20	23	76	36		534	96	72		606	96							151	74
115	20	471	20	23	76	36		534	96	72		606	96							151	74
115	20	471	20	23	76	36		534	96	72		606	96							151	74
115	20	471	20	23	76	36		534	96	72		606	96							151	74
115	20	471	20	23	76	36		534	96	72		606	96							151	74
115	20	471	20	23	76	36		534	96	72		606	96							151	74
115	20	471	20	23	76	36		534	96	72		606	96							151	74
115	20	471	20	23	76	36		534	96	72		606	96							151	74
115	20	471	20	23	76	36		534	96	72		606	96							151	74
115	20	471	20	23	76	36		534	96	72		606	96							151	74
115	20	471	20	23	76	36		534	96	72		606	96							151	74
115	20	471	20	23	76	36		534	96	72		606	96							151	74
115	20	471	20	23	76	36		534	96	72		606	96							151	74
115	20	471	20	23	76	36		534	96	72		606	96							151	74
115	20	471	20	23	76	36		534	96	72		606	96							151	74
115	20	471	20	23	76	36		534	96	72		606	96							151	74
115	20	471	20	23	76	36		534	96	72		606	96							151	74
115	20	471	20	23	76	36		534	96	72		606	96							151	74
115	20	471	20	23	76	36		534	96	72		606	96							151	74
115	20	471	20	23	76	36		534	96	72		606	96							151	74
115	20	471	20	23	76	36		534	96	72		606	96							151	74
115	20	471	20	23	76	36		534	96	72		606	96							151	74
115	20	471	20	23	76	36		534	96	72		606	96							151	74
115	20	471	20	23	76	36		534	96	72		606	96							151	74
115	20	471	20	23	76	36		534	96	72		606	96							151	74
115	20	471	20	23	76	36		534	96	72		606	96								

Número de orden	Número de adición	APELLIDOS Y NOMBRES DE LOS CONTRIBUYENTES	Número del epígrafe	Calle y número de su habitación	Calle y número donde tiene establecida la industria	Profesión, industria, arte u oficio	CUOTA para el Tesoro		
							Pesetas	Cts	
						Suma anterior.	40 275	84	
1305		Bernaldo Pastor Ricardo	8	Alameda		Venta de fincas	238	"	
1306		Ribes Benura Francisco	8	" 64, 59		" "	152	"	
1307		Remata Gomis Ricardo	8	"		" "	152	"	
1308		Uandlor Comas	8	"		" "	88	15	
1309	301	Ribes Benura Jorge	8	M. Guerrero 63		" "	75	"	
<u>Clase 11ª</u>									
1310	143	Quatros Arauda Jose	11	Dr. Juan Lara 16		Alacena	342	"	
1311		Pastor Clement Ricardo	11	Alacena 7		"	342	"	
1312		Ries Pastor Emilio	11	Dr. Juan Lara		"	342	"	
1313		Soler Coste Jose	11	Dr. Juan Lara		"	342	"	
1314		Quatros Juan Carlos	11	R. Iglesias 21		"	285	"	
1315		Quatros Raudea Jose	11	Alacena 31, 33		"	285	"	
1316		Belda Otero Salvador	11	A. B. Hauer		"	222	30	
1317		Botti Pedro Quinto	11	A. Hauer 33		"	222	30	
1318		Obad Comas Jose	11	J. Costa 14		"	222	30	
1319		Botti Llover Jose	11	J. Hernandez 21		"	222	30	
1320		Carbonell Ramon Ricardo	11	Dr. Juan Lara 12		"	222	30	
1321		Capi Peris Francisco	11	M. Guerrero 93		"	222	30	
1322		Fernanda Castel Comas	11	R. Baranovsk 2		"	222	30	
							444	5610	

RECARGO 32 por 100 para el Ayuntamiento		TOTAL cuota para el Tesoro y recargo municipal		5 por 100 de aumento para los gastos de formación de matrícula cobranza, etc.		10 por 100 transitorio para el Ayuntamiento		TOTAL GENERAL		Recargo transitorio 20 por 100 (Ley 11 Marzo 1932)		Total Contribución y recargo transitorio		CORRESPONDE AL																		
Pesetas	Cts.	Pesetas	Cts.	Pesetas	Cts.	Pesetas	Cts.	Pesetas	Cts.	Pesetas	Cts.	Pesetas	Cts.	AÑO		Semestre		TRIMESTRE														
														Pesetas	Cts.	Pesetas	Cts.	Pesetas	Cts.													
12 888	26	83 162	10	2 658	20	4 027	58	59 849	88	8 055	16	67 905	04					16	946	26												
72	96	300	96	1	05	22	80	338	81	45	60	384	41							76	10											
22	64	200	64	10	03	1	20	235	87	30	40	256	27							64	07											
41	64	200	64	10	03	1	20	235	87	30	40	256	27							64	07											
28	21	116	37	5	82	8	82	131	01	17	64	148	65							57	16											
24	32	100	32	5	01	7	60	112	93	15	20	128	13							52	03											
<u>Clase 11ª</u>																																
109	44	411	44	22	58	34	20	508	22	68	40	576	62							144	16											
109	44	411	44	22	58	34	20	508	22	68	40	576	62							144	16											
109	44	411	44	22	58	34	20	508	22	68	40	576	62							144	15											
109	44	411	44	22	57	34	20	508	21	68	40	576	61							144	15											
91	20	376	20	18	81	28	50	423	51	57	00	480	51							120	13											
88	"	363	"	18	15	27	50	408	65	55	00	463	65							115	91											
71	14	293	44	14	67	22	23	330	34	44	46	374	80							93	70											
71	14	293	44	14	67	22	23	330	34	44	46	374	80							93	70											
71	14	293	44	14	67	22	23	330	34	44	46	374	80							93	70											
71	14	293	44	14	67	22	23	330	34	44	46	374	80							93	70											
71	14	293	44	14	67	22	23	330	34	44	46	374	80							93	70											
71	13	293	43	14	67	22	23	330	33	44	46	374	79							93	70											
71	13	293	43	14	67	22	23	330	33	44	46	374	79							93	70											
14	225	95	58	682	05	2	934	10	4	445	61	66	061	76	8	891	22	74	92	98	17	758	25									



CLASE 10ª PTAS. 0,25
106 57 64

Número de orden	Número de adición	APELLIDOS Y NOMBRES DE LOS CONTRIBUYENTES	Número del epígrafe	Calle y número de su habitación	Calle y número donde tiene establecida la industria	Profesión, industria, arte u oficio	CUOTA para el Tesoro	
							Pesetas	Cts.
						Suma anterior.	44	416 10
		Ferris Benedito Francisco	19	F. Galán 13		Abacera	222	30
B	1324	Jordá Caballero Eduardo	19	E. Hernandez 30		"	222	30
	1325	Quintana Martínez Fernando	19	E. Galán 16		"	222	30
	1326	Malvar Bartolomé Emilio	19	" 16		"	222	30
	1327	Alvarez Colomina Benigno	19	O. Hernandez 11		"	222	30
B	1328	Motó Queto Felicio	19	P. Galán 26		"	222	30
	1329	Bayá Quatros Miguel	19	L. Galán 26		"	222	30
	1330	Peru Gil Francisco	19	P. y Quatros 22		"	222	30
	1331	Peru Lorent Juan	19	M. Carreras 26		"	222	30
B	1332	Peru Saiz Juan Vicente	19	Rufo 11		"	222	30
	1333	Peru Carreras Francisco	19	P. Galán 47		"	222	30
	1334	Larrea Quatros Miguel	19	E. Hernandez 13		"	222	30
	1335	Sola Coma Otilia	19	Alvarez 21		"	222	30
B	1336	Quera Queto Santiago	19	L. Quatros 7		"	171	"
	1337	Jordá Ruiz Otilia	19	E. Ferrer 7		"	171	"
	1338	Amador Barbero Otilia	19	E. Galán 24		"	171	"
	1339	Ricós Otilia Otilia	19	M. Faus 2		"	171	"
	1340	Saiz Juan Fernando Otilia	19	E. Hernandez 6		"	171	"
	1341	Santamaría Gloria Lorena	19	F. Galán 96		"	171	"
	1342	Lina Gilbert Jose	19	F. Lorent 4		"	171	"
B	1343	Galán Santaraja Jose	19	P. Carreras 36		"	171	"
							48	714 "

RECARGO 32 por 100 para el Ayuntamiento		TOTAL cuota para el Tesoro y recargo municipal		5 por 100 de aumento para los gastos de formación de matrícula cobranza, etc.		10 por 100 transitorio para el Ayuntamiento		TOTAL GENERAL		Recargo transitorio 20 por 100 (Ley 11 Marzo 1932)		Total Contribución y recargo transitorio		CORRESPONDE AL				
Pesetas	Cts.	Pesetas	Cts.	Pesetas	Cts.	Pesetas	Cts.	Pesetas	Cts.	Pesetas	Cts.	Pesetas	Cts.	AÑO	Semestre	TRIMESTRE		
14	225 95	58	682 05	2	934 10	4	445 61	65	061 46	8	891 22	74	952 98			17	735 25	
	71 14		293 44	14	67		22 23		330 34		44 46		374 80				93 70	
	71 14		293 44	14	67		22 23		330 34		44 46		374 80				93 70	
	71 14		293 44	14	67		22 23		330 34		44 46		374 80				93 70	
	71 14		293 44	14	67		22 23		330 34		44 46		374 80				93 70	
	71 14		293 44	14	67		22 23		330 34		44 46		374 80				93 70	
	71 14		293 44	14	67		22 23		330 34		44 46		374 80				93 70	
	71 14		293 44	14	67		22 23		330 34		44 46		374 80				93 70	
	71 13		293 43	14	67		22 23		330 33		44 46		374 79				93 70	
	71 13		293 43	14	67		22 23		330 33		44 46		374 79				93 70	
	71 13		293 43	14	67		22 23		330 33		44 46		374 79				93 70	
	71 13		293 43	14	67		22 23		330 33		44 46		374 79				93 70	
	54 72		225 72	11	28		17 10		254 10		34 20		288 30				74 07	
	54 72		225 72	11	29		17 10		254 11		34 20		288 31				74 07	
	54 72		225 72	11	29		17 10		254 11		34 20		288 31				74 07	
	54 72		225 72	11	29		17 10		254 11		34 20		288 31				74 07	
	54 72		225 72	11	29		17 10		254 11		34 20		288 31				74 07	
	54 72		225 72	11	29		17 10		254 11		34 20		288 31				74 07	
	54 72		225 72	11	29		17 10		254 11		34 20		288 31				74 07	
	15	588 48	64	302 48	3	215 12	4	871 40	73	389 00	9	442 80	82	131 80			20	532 95

Número de orden	Número de adición	APELLIDOS Y NOMBRES DE LOS CONTRIBUYENTES	Número del epígrafe	Calle y número de su habitación	Calle y número donde tiene establecida la industria	Profesión, industria, arte u oficio	CUOTA para el Tesoro		
							Pesetas	Cts	
Clase 12ª							Suma anterior.	48 714	"
B 1344		Catalanof Carlos José	1	Ataraya 11	Botegán		124	"	
1345		Chiquito Ruiz Rafael	1	Sau Roque 11	"		124	"	
1346		Obispo Sabas	1	J. Duro 63	"		124	"	
1347		Peronej Fernando Casado	1	O. Armada 18	"		124	"	
1348		Gobern García Encarnación	1	Libertad 6	"		124	"	
1349		Gobern Quito Antonio	1	C. Argall 11	"		124	"	
1350		Gobern Valor Rafael	1	Ataraya 11	"		124	"	
1351		Olivero Esteban Juan	1	Dot de casa 43	"		124	"	
1352		Quito Jordán Juan	1	P. Merino 24	"		124	"	
1353		Rosa Abel Ruiz	1	P. Costa 10	"		124	"	
1354		Rosay Belandier José	1	M. Guerrero 77	"		124	"	
1355		Rosay Sabas Antonio	1	P. Durado 17	"		124	"	
1356		Santa Camaró Ramón	1	P. Merino 24	"		124	"	
1357	4	Sorras Belaira Benigno	1	Dot de casa 19 y 21	"		124	"	
1358		Valor Rosa Francisco	1	F. Gallán 110	"		124	"	
1359		Valor Sierra Comal	1	J. Matute 14	"		124	"	
1360		Quira Marano Francisco	3		Tablajero		124	"	
1361		Quira Comal	3	Merino 26	"		124	"	
B 1362	3	Rosay Cortes Juan	3	"	"		124	"	
							51 070	"	

RECARGO 32 por 100 para el Ayuntamiento		TOTAL cuota para el Tesoro y recargo municipal		5 por 100 de aumento para los gastos de formación de matrícula cobranza, etc.		10 por 100 transitorio para el Ayuntamiento		TOTAL GENERAL		Recargo transitorio 20 por 100 (Ley 11 Marzo 1932)		Total Contribución y recargo transitorio		CORRESPONDE AL										
Pesetas	Cts.	Pesetas	Cts.	Pesetas	Cts.	Pesetas	Cts.	Pesetas	Cts.	Pesetas	Cts.	Pesetas	Cts.	AÑO		Semestre		TRIMESTRE						
														Pesetas	Cts.	Ptas.	Cts.	Pesetas	Cts.					
11	588	48	64	302	48	3	215	12	2	741	40	72	389	9	742	80	82	131	80	20	532	95		
	39	68		163	68		8	19		12	40		184	27		24		80					52	27
	39	68		163	68		8	19		12	40		184	27		24		80					52	27
	39	68		163	68		8	19		12	40		184	27		24		80					52	27
	39	68		163	68		8	19		12	40		184	27		24		80					52	27
	39	68		163	68		8	19		12	40		184	27		24		80					52	27
	39	68		163	68		8	19		12	40		184	27		24		80					52	27
	39	68		163	68		8	19		12	40		184	27		24		80					52	27
	39	68		163	68		8	19		12	40		184	27		24		80					52	27
	39	68		163	68		8	19		12	40		184	27		24		80					52	27
	39	68		163	68		8	19		12	40		184	27		24		80					52	27
	39	68		163	68		8	19		12	40		184	27		24		80					52	27
	39	68		163	68		8	19		12	40		184	27		24		80					52	27
	39	68		163	68		8	19		12	40		184	27		24		80					52	27
	39	68		163	68		8	19		12	40		184	27		24		80					52	27
	39	68		163	68		8	19		12	40		184	27		24		80					52	27
	39	68		163	68		8	19		12	40		184	27		24		80					52	27
	39	68		163	68		8	19		12	40		184	27		24		80					52	27
	39	68		163	68		8	19		12	40		184	27		24		80					52	27
	39	68		163	68		8	19		12	40		184	27		24		80					52	27
	39	68		163	68		8	19		12	40		184	27		24		80					52	27
	39	68		163	68		8	19		12	40		184	27		24		80					52	27
	39	68		163	68		8	19		12	40		184	27		24		80					52	27
	39	68		163	68		8	19		12	40		184	27		24		80					52	27
	39	68		163	68		8	19		12	40		184	27		24		80					52	27
	39	68		163	68		8	19		12	40		184	27		24		80					52	27
	39	68		163	68		8	19		12	40		184	27		24		80					52	27
	39	68		163	68		8	19		12	40		184	27		24		80					52	27
	39	68		163	68		8	19		12	40		184	27		24		80					52	27
	39	68		163	68		8	19		12	40		184	27		24		80					52	27
	39	68		163	68		8	19		12	40		184	27		24		80					52	27
	39	68		163	68		8	19		12	40		184	27		24		80					52	27
	39	68		163	68		8	19		12	40		184	27		24		80					52	27
	39	68		163	68		8	19		12	40		184	27		24		80					52	27
	39	68		163	68		8	19		12	40		184	27		24		80					52	27
	39	68		163	68		8	19		12	40		184	27		24		80					52	27
	39	68		163	68		8	19		12	40		184	27		24		80					52	27
	39	68		163	68		8	19		12	40		184	27		24		80					52	27
	39	68		163	68		8	19		12	40		184	27		24		80					52	27
	39	68		163	68		8	19		12	40		184	27		24		80					52	27
	39	68		163	68		8	19		12	40		184	27		24		80					52	27
	39	68		163	68		8	19		12	40		184	27		24		80					52	27
	39	68		163	68		8	19		12	40		184	27		24		80					52	27
	39	68		163	68		8	19		12	40		184	27		24		80					52	27
	39	68		163	68		8	19		12	40		184	27		24		80					52	27
	39	68		163	68		8	19		12	40		184	27		24		80					52	27
	39	68		163	68		8	19		12	40		184	27		24		80					52	27
	39	68		163	68		8	19		12	40		184	27		24		80					52	27
	39	68		163	68		8	19		12	40		184	27		24		80					52	27
	39	68		163	68		8	19		12	40		184	27		24		80					52	27
	39	68		163	68		8	19		12	40		184	27		24		80					52	27
	39	68		163	68		8	19		12	40		184	27		24		80					52	27
	39	68		163	68		8	19		12	40		184	27		24		80					52	27
	39	68		163	68		8	19		12	40		184	27		24		80					52	27
	39	68		163	68		8	19		12	40		184	27		24		80					52	27
	39	68		163	68		8	19		12	40		184	27		24		80					52	27
	39	68		163	68		8	19		12	40		184	27		24		80					52	27
	39	68		163	68		8	19		12	40		184	27		24		80						

Número de orden	Número de adición	APELLIDOS Y NOMBRES DE LOS CONTRIBUYENTES	Número del epígrafe	Calle y número de su habitación	Calle y número donde tiene establecida la industria	Profesión, industria, arte u oficio	CUOTA para el Tesoro	
							Pesetas	Cts.
						Suma anterior.	51 040	"
1363		Bau Juan	3	Alvarado		Caballero	124	"
1364		Buadell Joaquín	3			"	124	"
1365		Caua Bernabé	3			"	124	"
1366		Caua Caria José	3			"	124	"
1367	99	Cabanes Ferrn Vicente	3	J. Cienfuegos 17		"	124	"
1368		Ferrer Derrera Joaquín	3	P. Yaguajay 31		"	124	"
1369	121	Ferrer Derrera Joaquín	3	O. Maranda		"	124	"
1370	112	Ferrer Gama Andrés	3	" 36		"	124	"
1371	106	Ferrn Ferrn Vicente	3	"		"	124	"
1372	191	Ferrn Ferrn Juan	3	O. P. G. G. 33		"	124	"
1373	113	Crosta Ferrn José	3	Moranda 9		"	124	"
1374	107	Oraguín Labrada Rafael	3	O. Wilcox		"	124	"
1375	110	Oraguín Ramírez Juan	3	Moranda		"	124	"
1376	111	Quiri Oraguín August	3	Alvarado		"	124	"
1377	199	Quindor García José	3	O. Wilcox 14		"	124	"
1378	105	Ramón Corbi Caua	3	C. de C. 18		"	124	"
1379	108	Ramón Corbi José	3	L. Centad 6		"	124	"
1380	111	Beruz Andrés José	3	Dr. Enguando R.		"	124	"
1381	104	Beruz Beruz Bautista	3	Alvarado		"	124	"
1382	275	Ribas Carrera Francisco	3	Buadell 38		"	124	"
1383	122	Ribas Carrera Jorge	3	Marín Guerrero		"	124	"
							53 674	"

RECARGO 32 por 100 para el Ayuntamiento		TOTAL cuota para el Tesoro y recargo municipal		5 por 100 de aumento para los gastos de formación de matrícula cobranza, etc.		10 por 100 transitorio para el Ayuntamiento		TOTAL GENERAL		Recargo transitorio 20 por 100 (Ley 11 Marzo 1932)		Total Contribución y recargo transitorio		CORRESPONDE AL						
Pesetas	Cts.	Pesetas	Cts.	Pesetas	Cts.	Pesetas	Cts.	Pesetas	Cts.	Pesetas	Cts.	Pesetas	Cts.	AÑO		Semestre		TRIMESTRE		
16 342	40	67 412	40	3 370	62	5 107	"	75 892	02	10 214	"	86 104	02					21	52	6
39 68		163 68		8 18		12 40		184 26		24 80		209 06						52	26	
39 68		163 68		8 18		12 40		184 26		24 80		209 06						52	26	
39 68		163 68		8 18		12 40		184 26		24 80		209 06						52	26	
39 68		163 68		8 18		12 40		184 26		24 80		209 06						52	26	
39 68		163 68		8 18		12 40		184 26		24 80		209 06						52	26	
39 68		163 68		8 18		12 40		184 26		24 80		209 06						52	26	
39 68		163 68		8 18		12 40		184 26		24 80		209 06						52	26	
39 68		163 68		8 18		12 40		184 26		24 80		209 06						52	26	
39 68		163 68		8 18		12 40		184 26		24 80		209 06						52	26	
39 68		163 68		8 18		12 40		184 26		24 80		209 06						52	26	
39 68		163 68		8 18		12 40		184 26		24 80		209 06						52	26	
39 68		163 68		8 18		12 40		184 26		24 80		209 06						52	26	
39 68		163 68		8 18		12 40		184 26		24 80		209 06						52	26	
39 68		163 68		8 18		12 40		184 26		24 80		209 06						52	26	
39 68		163 68		8 18		12 40		184 26		24 80		209 06						52	26	
39 68		163 68		8 18		12 40		184 26		24 80		209 06						52	26	
17 175	68	70 849	68	3 542	48	5 367	40	79 459	66	10 734	80	90 494	50					22	62	59

Número de orden	Número de adición	APELLIDOS Y NOMBRES DE LOS CONTRIBUYENTES	Número del epígrafa	Calle y número de su habitación	Calle y número donde tiene establecida la industria	Profesión, industria, arte u oficio	CUOTA para el Tesoro	
							Pesetas	Cts.
						Suma anterior.	56	278
1401	-	Pitoytana Rosello Bastida	6	Dr. J. Pera		Ind. auto y magro	124	"
1406	-	Pitoytana Fernandez Francini	6	P. A. Genuino J		" " "	124	"
1407		Barber Gaudin Juan	20	C. Santa 27		Carboneria	124	"
1408	130	Barber Peris Bautista	20	M. Guerrero 32		"	124	"
1409	Junio 23	Bau Ramon Jose	20	O. surtida 9		"	124	"
1416		Cardenal Casura Jose	20	Do. Jempes 2		"	124	"
1411		Corte Company Comis	20	O. Albas 21		"	124	"
1412	302	El amano	20	F. Galati 14		"	124	"
1413		Corte Quint Juan	20	Adriana 16		"	124	"
1414	274	Element Clement Manuel	20	F. Galati 18		"	124	"
1415		Cocoda Garricci Jose	20	P. y Angela 23		"	124	"
1416		Fernando Corte Jose	20	P. Pico 16		"	124	"
1417		Garcia Bartolome Francini	20	P. P. Nuevo 1		"	124	"
1418		Garcia Linari Antonio	20	P. J. Garcia 17		"	124	"
1419	300	Lousau Olascoi Estanice	20	O. Barrachina		"	124	"
1420	237	Peris Maria Francina	20	F. Galati 24		"	124	"
1421		Peris Blasco Blas	20	Peris Maria J		"	124	"
1422		Santamaría Bernabeu Manuel	20	C. N. de 22		"	124	"
1423		Serrant Peris Antonio	20	O. Hernandez J		"	124	"
1424		Cortez Nade Raula	20	F. Ferrer 6		"	124	"
							58	478

RECARGO 32 por 100 para el Ayuntamiento		TOTAL cuota para el Tesoro y recargo municipal		5 por 100 de aumento para los gastos de formación de matrícula cobranza, etc.		10 por 100 transitorio para el Ayuntamiento		TOTAL GENERAL		Recargo transitorio 20 por 100 (Ley 11 Marzo 1932)		Total Contribución y recargo transitorio		CORRESPONDE AL										
Pesetas	Cts.	Pesetas	Cts.	Pesetas	Cts.	Pesetas	Cts.	Pesetas	Cts.	Pesetas	Cts.	Pesetas	Cts.	AÑO		Semestre		TRIMESTRE						
														Pesetas	Cts.	Pesetas	Cts.	Pesetas	Cts.					
18	008	96	74	286	96	3	414	34	5	627	80	83	639	10	11	255	60	94	884	70	23	711	17	
	39	68		163	68		8	19		12	40		184	27		24	80		209	07			52	27
	39	68		163	68		8	19		12	40		184	27		24	80		209	07			52	27
	39	68		163	68		8	19		12	40		184	27		24	80		209	07			52	27
	39	68		163	68		8	19		12	40		184	27		24	80		209	07			52	27
	39	68		163	68		8	19		12	40		184	27		24	80		209	07			52	27
	39	68		163	68		8	19		12	40		184	27		24	80		209	07			52	27
	39	68		163	68		8	19		12	40		184	27		24	80		209	07			52	27
	39	68		163	68		8	19		12	40		184	27		24	80		209	07			52	27
	39	68		163	68		8	18		12	40		184	26		24	80		209	06			52	27
	39	68		163	68		8	18		12	40		184	26		24	80		209	06			52	27
	39	68		163	68		8	18		12	40		184	26		24	80		209	06			52	27
	39	68		163	68		8	18		12	40		184	26		24	80		209	06			52	27
	39	68		163	68		8	18		12	40		184	26		24	80		209	06			52	27
	39	68		163	68		8	18		12	40		184	26		24	80		209	06			52	27
	39	68		163	68		8	18		12	40		184	26		24	80		209	06			52	27
	39	68		163	68		8	18		12	40		184	26		24	80		209	06			52	27
	39	68		163	68		8	18		12	40		184	26		24	80		209	06			52	27
	39	68		163	68		8	18		12	40		184	26		24	80		209	06			52	27
	39	68		163	68		8	18		12	40		184	26		24	80		209	06			52	27
	39	68		163	68		8	18		12	40		184	26		24	80		209	06			52	27
	39	68		163	68		8	18		12	40		184	26		24	80		209	06			52	27
	39	68		163	68		8	18		12	40		184	26		24	80		209	06			52	27
	39	68		163	68		8	18		12	40		184	26		24	80		209	06			52	27
	39	68		163	68		8	18		12	40		184	26		24	80		209	06			52	27
	39	68		163	68		8	18		12	40		184	26		24	80		209	06			52	27
	39	68		163	68		8	18		12	40		184	26		24	80		209	06			52	27
	39	68		163	68		8	18		12	40		184	26		24	80		209	06			52	27
	39	68		163	68		8	18		12	40		184	26		24	80		209	06			52	27
	39	68		163	68		8	18		12	40		184	26		24	80		209	06			52	27
	39	68		163	68		8	18		12	40		184	26		24	80		209	06			52	27
	39	68		163	68		8	18		12	40		184	26		24	80		209	06			52	27
	39	68		163	68		8	18		12	40		184	26		24	80		209	06			52	27
	39	68		163	68		8	18		12	40		184	26		24	80		209	06			52	27
	39	68		163	68		8	18		12	40		184	26		24	80		209	06			52	27
	39	68		163	68		8	18		12	40		184	26		24	80		209	06			52	27
	39	68		163	68		8	18		12	40		184	26		24	80		209	06			52	27
	39	68		163	68		8	18		12	40		184	26		24	80		209	06			52	27
	39	68		163	68		8	18		12	40		184	26		24	80		209	06			52	27
	39	68		163	68		8	18		12	40		184	26		24	80		209	06			52	27
	39	68		163	68		8	18		12	40		184	26		24	80		209	06			52	27
	39	68		163	68		8	18		12	40		184	26		24	80		209	06			52	27
	39	68		163	68		8	18		12	40		184	26		24	80		209	06			52	27
	39	68		163	68		8	18		12	40		184	26		24	80		209	06			52	27
	39	68		163	68		8	18		12	40		184	26		24	80		209	06			52	27
	39	68		163	68		8	18		12	40		184	26		24	80		209	06			52	27
	39	68		163	68		8	18		12	40		184	26		24	80		209	06			52	27
	39	68		163	68		8	18		12	40		184	26		24	80		209	06			52	27
	39	68		163	68		8	18		12	40		184	26		24	80		209	06			52	27
	39	68		163	68		8	18		12	40		184	26		24	80		209	06			52	27
	39	68		163	68		8	18		12	40		184	26		24	80		209	06			52	27
	39	68		163	68		8	18		12	40		184	26		24	80		209	06			52	27
	39	68		163	68		8	18		12	40		184	26		24	80		209	06			52	27
	39	68		163	68		8	18		12	40		184	26		24	80		209	06			52	27
	39	68		163	68		8																	

Número de orden	Número de adición	APELLIDOS Y NOMBRES DE LOS CONTRIBUYENTES	Número del epígrafe	Calle y número de su habitación	Calle y número donde tiene establecida la industria	Profesión, industria, arte u oficio	CUOTA para el Tesoro		
							Pesetas	Cts	
						Suma anterior.	67	943	
8	1460	Jorda Cuote Rafael	66	Ci. Mangal 21		Confiterero	120	"	
	1461	Claire Cambau Enrique	66	C. de Costa 20 30		"	120	"	
	1462	Campaña Pedro	66	Doctos Cayo 10		"	120	"	
	1463	Luis Bernabey Manuel	66	B. de Frutos 17		"	120	"	
	1464	Baster Carreras Eduardo	66	C. de Santa Uya 32		"	115	"	
F	1465	136 Lamar Garcia Maria	66	C. Hernandez 10		"	110	"	
	1466	Roma Terles Tránsito	66	C. 14 Abril 24		"	110	"	
	1467	Sauferes Paul Eudonio	66	" 25		"	95	"	
	1468	Dominda Berina Tránsito	66	Obermora 36		"	90	"	
	1469	Stopi Jorda Jose	66	F. Catari 120		"	90	"	
B	1470	161 Manster Band Tránsito	66	C. Hernandez 4		"	90	"	
	1471	Peris Espinoza Pedro	66	Doctos Cayo 12		"	90	"	
B	1472	Sauferes Manster Tomas	66	Carrananchal 46		"	90	"	
	1473	166 Stopi Dominguez Faust	66	C. Basalgaos 3		"	70	"	
	1474	Wolius Demperes Manuel	66	F. Catari 129		"	65	"	
	1475	Baster Costa Miguel	66	C. Hernandez 16		"	65	"	
							Total Promial =	65	502

RECARGO 32 por 100 para el Ayuntamiento		TOTAL cuota para el Tesoro y recargo municipal		5 por 100 de aumento para los gastos de formación de matrícula cobranza, etc.		10 por 100 transitorio para el Ayuntamiento		TOTAL GENERAL		Recargo transitorio 20 por 100 (Ley 11 Marzo 1932)		Total Contribución y recargo transitorio		CORRESPONDE AL													
Pesetas	Cts.	Pesetas	Cts.	Pesetas	Cts.	Pesetas	Cts.	Pesetas	Cts.	Pesetas	Cts.	Pesetas	Cts.	AÑO		Semestre		TRIMESTRE									
20	401	44	84	403	44	4	220	17	6	394	20	95	017	81	12	788	40	104	205	21	CLASE 10.2	PTAS. 0.25	26	951	55		
	38	40		118	40		7	92		12		178	32		24				202	32						50	58
	38	40		118	40		7	92		12		178	32		24				202	32						50	58
	38	40		118	40		7	92		12		178	32		24				202	32						50	58
	38	40		118	40		7	92		12		178	32		24				202	32						50	58
	36	80		151	80		7	59		11	50	170	89		23	00			193	89						50	58
	35	20		145	20		7	26		11		163	46		22				185	46						50	58
	35	20		145	20		7	26		11		163	46		22				185	46						50	58
	30	40		125	40		6	27		9	50	141	17		19	00			160	17						50	58
	28	80		118	80		5	94		9		133	74		18				151	74						50	58
	28	80		118	80		5	94		9		133	74		18				151	74						50	58
	28	80		118	80		5	94		9		133	74		18				151	74						50	58
	28	80		118	80		5	94		9		133	74		18				151	74						50	58
	22	40		92	40		4	62		7		104	02		14				118	02						50	58
	20	80		85	80		4	29		6	50	96	59		13	00			109	59						50	58
	20	80		85	80		4	29		6	50	96	59		13				109	59						50	58
20	960	64	86	462	64	4	323	13	6	550	20	97	335	97	13	100	40	110	436	37						50	58





DON FERNANDO BALMASEDA MEDIAMARCA, LICENCIADO EN DERECHO, SECRETARIO DEL
EXCMO. AYUNTAMIENTO DE ESTA CIUDAD.

CERTIFICO: que los aforos de los locales destina-
dos a espectáculos públicos en esta ciudad, son los que a con-
tinuación se expresan:

TEATRO PRINCIPAL

Piso bajo.-	Butacas.....	436
Piso primero.-	Cuatro palcos a cuatro entradas.....	16
	Entradas preferencia.....	43
	Entradas generales.....	169
Piso segundo.-	Entradas generales.....	<u>322</u>
	Total.....	986

TEATRO CALDERÓN

Piso bajo.-	Butacas de patio.....	454
	Cuatro procenios a seis entradas.....	24
	Dieciocho plateas a seis entradas.....	108
Piso primero.-	Cuatro procenios a seis entradas.....	24
	Doce palcos a seis entradas.....	72
	Entradas preferencia.....	240
Piso segundo.-	Delanteras de entrada general.....	80
	Entradas generales.....	<u>491</u>
	Total:::.....	1.493

TEATRO CIRCO

Piso bajo.-	Butacas.....	306
	Seis plataas a cinco entradas.....	30
	Dos plataas a seis entradas.....	12
	Dos plateas a siete entradas.....	14
	Sillas de platea, tras butacas.....	168

Piso primero.-	Seis palcos a cinco entradas.....	30
	Dos palcos a seis entradas.....	12
	Dos palcos a siete entradas.....	14
	Sillas delanteras.....	40
	Entradas generales.....	146
Piso segundo.-	Dos palcos a seis entradas.....	12
	Dos palcos a siete entradas.....	14
	Delanteras.....	78
	Entradas generales:::.....	400
	Total.....	1.216

PLAZA DE TOROS

Sombra.-	Veinticinco palcos a ocho entradas....	200
	Barreras.....	141
	Contrabarreras.....	207
	Gradas.....	2.330
	Suman.....	2968
Sol:-	Barreras.....	159
	Gradas.....	4.147
	Suman.....	4.306
Resumen.-	Entradas sombra.....	2.968
	Entradas sol:.....	4.306
	Total.....	7.274

CAMPO DEPORTES DEL COLLADO

	Veinte palcos a seis entradas.....	120
	Gradas lado Poniente.....	1.166
	Gradas lado Este.....	344
	Total.....	7.274

Y para que conste y obre los efectos le a las oportunos, libro la presente, visada por el Sr. Alcalde, en Alcoy a primero de Diciembre de

mil novecientos treinta y dos.- Vº. Bº.- Francés.- Fernando Bal-
maseda.- Rubricados.

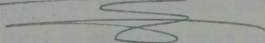

Es copia.

Fernando Balmaseda

all possible means to be - V. B. - France - Toronto

Canada - Montreal

to be

[The remainder of the page contains extremely faint, illegible text, likely bleed-through from the reverse side of the document.]



" DON FERNANDO BALMASEDA MEDIAMARCA, LICENCIADO EN DERECHO, SECRETARIO DEL EXCMO. AYUNTAMIENTO DE ESTA CIUDAD.- CERTIFICO:- Que verificada en nueve de Enero de mil novecientos treinta y uno, subasta pública para la contratación, por arriendo, del arbitrio municipal " PESAS Y BALANZAS POR MAYOR" y " PESAS Y BALANZAS POR MENOR ", se adjudicó el remate, para los ejercicios de mil novecientos treinta y uno y mil novecientos treinta y dos, a Don José Boluda Vidal, por la cantidad de treinta y tres mil quinientas dos pesetas, por cada uno de los ejercicios.- IGUALMENTE CERTIFICO.- Que realizada en cuatro de Enero del corriente año, subasta pública , para la contratación, por arriendo, del servicio de " LIMPIEZA PUBLICA " por plazo de diez años naturales, a contar desde primero de Enero del año en curso, se adjudicó el remate a Don Teodoro Masanet Masanet, por el precio de cuarenta y ocho mil quinientas pesetas anuales.- ASIMISMO CERTIFICO.- Que no hay contratado en la actualidad ningún otro servicio municipal.- Y para que conste y obre los efectos legales oportunos, libro la presente, con el Visto Bueno del señor Alcalde, en Alcoy, día primero de Diciembre de mil novecientos treinta y dos.- Vº. Bº.- Francés.- Fernando Balmaseda.- Rubricados."

Es copia.

Fernando Balmaseda



CON FORTALEZA Y VALOR, EN EL MOMENTO DE LA
 TALLA DEL PUEBLO, ATENDIENDO A LA LEY DEL - CONVIENE -
 vertiendo en favor de los que son los verdaderos
 intereses del pueblo, por eso mismo, del pueblo
 "LIBERTAD Y JUSTICIA" y "LIBERTAD Y JUSTICIA"
 "LIBERTAD", se adjuntó el nombre, para los efectos de que
 el pueblo sepa y que los verdaderos intereses y que
 de forma libre, por la justicia de la causa y que
 los poderes, por cada uno de los poderes. - INDEPENDENCIA
 de los poderes en favor de los verdaderos intereses, que
 "LIBERTAD Y JUSTICIA", por cada uno de los poderes, a
 desde primero de marzo de 1910 en adelante, se adjuntó el nombre
 a Don Teodoro Zamora Zamora, por el nombre de Zamora y
 sus verdaderos intereses. - AMERICA CENTRAL. - Que se
 contrasta en la actualidad con los verdaderos intereses.
 para los efectos de que los verdaderos intereses, para
 presente, con el Voto de los verdaderos intereses, para
 futuro de México de los verdaderos intereses y que. -
 "LIBERTAD Y JUSTICIA" - "LIBERTAD Y JUSTICIA".



" DON FERNANDO BALMASEDA MEDIANARCA, LICENCIADO EN DERECHO, SECRETARIO DEL EXCMO. AYUNTAMIENTO DE ESTA CIUDAD.- CERTIFICO:- Que entre los particulares que comprende el acta de la sesión celebrada por este Ayuntamiento en veintiocho del actual, aparece el del tenor literal siguiente:- " HACIENDA.- A propuesta de la Presidencia se acordó por unanimidad fueran utilizados para el ejercicio de 1933 el recargo del 32 por ciento sobre las cuotas que por contribución industrial se satisfacen al Tesoro Público, así como la décima sobre las mismas cuotas del Tesoro por contribución industrial y por urbana y los demás recargos por contribución que tiene cedidos el Estado, según figuran en las oportunas relaciones de ingresos del proyecto de presupuesto para dicho año formado."- Y para que conste y obre los efectos legales oportunos, libro la presente visada por el Sr. Alcalde, en Alcoy a treinta de Diciembre de mil novecientos treinta y dos.- Vº. Bº.- Francés.- Fernando Balmaseda.- Rubricados."

Es copia.

Fernando Balmaseda



Relación de los contribuyentes con residencia en este término municipal, dedicados al ejercicio de industrias en ambulancia clasificadas en la Tarifa 1ª.- Sección 1ª.- Clase 4ª.

=====

Don Amado Abad Llorens
" Enrique Peidro Valor
"v José Vicedo Tudela
" Casto Calatayud Beneito
" Antonio Castelló Vila
" Antonio Sirvent
" José Ferrando Castells
" Juan Barber Gonzalbez
" Miguel Santamaria
" Blas Peris Blasco
" Tomás Cortes Company
" Jose Bou Romeu
" Ramón Tortosa Saez
" Francisco García Brotons
" Camilo Ferrandiz Jordá
" Antonio Sendra Vicens
" Manuel Seguí Masía
" Hilario Lozano Alarcón
" Antonio García-Trenzano
" Ceferino Ballester Ferre
" María Sempere Santacreu
" Bautista Barber Pérez
" José Escoda Carrigós
" Jorge Peidro Guillem
" José Bou Romeu

Don Salvador Pastor Gisbert

Viuda de Enrique Muntó

Alcoy 30 de Noviembre de 1932.

Francisco Muntó

[Signature]



- Abel Llorca
- Enrique Ferrer Val
- Jose Vicedo Tubala
- Casto Calafateu Benito
- Antonio Castelló Vila
- Antonio Bivant
- Jose Ferrero Castelló
- Juan Muter Gonzalez
- Miguel Montanar
- Maria Ferrer Hueso
- Tomas Cortes Gonyer
- José Ben Ferrer
- José Ferrer Ben
- Francisco Ferrer Ben
- Genita Ferrer Ben
- Antonio Ferrer Ben
- José Ferrer Ben
- Maria Ferrer Ben
- Antonio Ferrer Ben
- Castro Ferrer Ben
- Maria Ferrer Ben
- José Ferrer Ben
- José Ferrer Ben

Relación de los señores Médicos que ejercen su profesión en
este término municipal.

=====

Don José Martínez Bayarri
" Juan Esteve Moltó
" Sanvador García Muñoz
" Domingo Espinós Vilaplana
" Miguel Abad Tormo
" Antonio Pastor Abad
" Emilio Baquán Casamitjana
" David Querol Pérez
" Virginia Soler Alberola
" Gonzalo Blanes Colomer
" Francisco Gómez Valor
" Rafael González Blay
" Francisco Fluixá Mafé
" Adrián Gisbert Andrés
" Salvador Amorós Abad
" Carlos Ferrandiz Boronat
" Juan Pascual Sanus
" Remigio Gisbert Guarnier
" Joaquín Catalá Payá
" Santiago Blanes Payá
" Juan Segura Gisbert
" Antonio Moratal Pedrés
" Julio Miró Carbonell
" Santiago Castañer Boronat
" José Ribera Minguez
" Luis Polo Guillemín

Don Remigio Pascual Gadea
" Alfredo Escriche Todolí
" Gonzalo Salvador Llacer
" Domingo Espinós Gisbert
" Joaquín Morrió Jordá
" Luis Botella Martín
" Antonio Botella Monllor
" Miguel Catalá Payá
" Luis Segura Gisbert
" José Sastre Barber
" Justo Colomar Ivorra
" Matias Uribes Moreno
" Antonio Pastor Sempere

Alcoy 30 de Noviembre de 1932.

Fernando Calvo



RELACION DE LOS CONTRIBUYENTES INCLUIDOS EN LA MATRÍCULA, QUE, POR LAS
 LAS INDUSTRIAS QUE EJERCEN, PAGAN 1.500 ₡ MAS PESETAS DE CUOTA.

=====

<u>Nº Matrícula</u>	<u>Nombres y apellidos</u>	<u>Concepto tributario</u>	<u>Cuota</u>
12"	Miguel Abad Carbonell	Venta drogas por mayor	3.344,00
13	Bernardo Prieto Ruiz	Almacén hierros "	3.344,00
14	Jorge Pastor Pérez	Venta tejidos " "	3.344,00
15	Remigio Albors Raduán	Venta autos y accesorios	1.488,00
298	El mismo	Venta de gasolina	96,00
493	El mismo	Garage	300,00
861	El mismo	Un H. P.	200,00
862	El mismo	Taller auxiliar	50,00
17	Francisco Payá Abad	Venta autos y accesorios	1.488,00
495	El mismo	Garage	250,00
185	Hijo de C. Gisbert Terol	Almacén carbón mineral	464,00
1.021	El mismo	Taller libritos papel	342,00
1.039	El mismo	2 máquinas 1000 hojas	700,00
1.040	El mismo	2 " más 1800 "	1.050,00
1.041	El mismo	1 Minerva 25 por 35	150,00
1.086	El mismo	Fábrica cajas de cartón	264,00
879	El mismo	Taller auxiliar	50,00
284	Hijos de Anselmo Araoíl	Carro dos ruedas	36,00
623	El mismo	12 telares	720,00
624	El mismo	720 husos	720,00
625	El mismo	100 husos retorcer	90,00
626	El mismo	5 batanes anejos	770,00
627	El mismo	Un batán público	204,00
628	El mismo	7 perchas	378,00
629	El mismo	4 tundosas	400,00

630	Hijos de Anselmo Araçil	Una transversal	84,00
631	El mismo	2 deshilachadoras	164,00
632	El mismo	Un tinte anejo	316,00
633	El mismo	Lavadero 3m/3	114,00
634	El mismo	360 husos	360,00
635	El mismo	6 telares	360,00
656	El mismo	Fuerza C.	234,00
285	Hijos de José Boronat	Carro dos ruedas	36,00
883	El mismo	Cerrajería 6 H. P.	1.660,00
884	El mismo	3 H. P.	600,00
938	El mismo	Una máquina de cepillar	100,00
939	El mismo	Una sierra de 25 c/m	20,62
287	Hijos de Francisco Llacer	Carro cuatro ruedas	28,00
637	El mismo	900 husos	900,00
638	El mismo	12 telares	720,00
639	El mismo	Una percha	80,00
640	El mismo	Una deshilachadora	82,00
641	El mismo	Tinte anejo	316,00
1.068	El mismo	F ^{ca} .electricidad uso propio	27,70
289	Desiderio Mataix Valor	Carro dos ruedas	36,00
712	El mismo	1.200 husos	1.200,00
713	El mismo	23 telares	1.380,00
714	El mismo	Una percha	80,00
715	El mismo	Una tundosa	84,00
716	El mismo	Un telar	56,00
717	El mismo	Un tinte anejo	316,00
718	El mismo	Una prensa	66,00
719	El mismo	3 batanes	462,00
345	Viuda de Antonio Vicens	Banquero	4.596,00
595	Boronat y Compañía	1.200 husos	1.200,00

536	Boronat y Compañía	4 telares	272,00
537	El mismo	32 telares	1.920,00
538	El mismo	4 perchas	320,00
539	El mismo	Una tundosa	100,00
540	El mismo	Un tinte anejo	316,00
541	El mismo	Una prensa	66,00
559	Camillo Badía y Compañía	6 telares	366,00
560	El mismo	4 telares	50,40
561	El mismo	35 telares	879,00
562	El mismo	21 máquinas auxiliares	420,00
568	Carbonell y Compañía Sucesor	14 telares	953,60
569	El mismo	224 telares	4.807,20
570	El mismo	130 máquinas auxiliares	2.600,00
571	El mismo	16 telares	808,00
572	El mismo	Un tinte anejo	316,00
943	El mismo	Una sierra 100 c/m	330,00
586	José Ferrandis Belda	30 telares	2.164,80
587	El mismo	7 telares	196,00
588	El mismo	23 telares	932,00
589	El mismo	43 telares	1.149,00
590	El mismo	12 telares	378,00
591	El mismo	10 telares	450,00
592	El mismo	100 máquinas auxiliares	2.000,00
593	El mismo	Un tinte anejo	316,00
875	El mismo	Taller auxiliar	50,00
594	Francisco Fayá y Compañía	600 husos	600,00
595	El mismo	13 telares	780,00
596	El mismo	3 perchas	240,00
597	El mismo	2 longitudinales	200,00
598	El mismo	100 husos	45,00
599	El mismo	3 batanes	462,00

604	Santiago Gisbert Boronat	240 husos	240,00
605	El mismo	640 husos retorcer	402,60
606	El mismo	96 máquinas	134,40
607	El mismo	80 husos	22,40
608	El mismo	8 telares	432,00
1.034	El mismo	3 máquinas litografía	975,00
1.065	El mismo	F ^a .electricidad uso pro ^o .	5,90
643	Hijos de P. Aracil	1.550 husos	1.550,00
644	El mismo	27 telares	1.620,00
645	El mismo	6 perchas	480,00
646	El mismo	2 longitudinales	200,00
647	El mismo	Una deshilachadora	82,00
648	El mismo	100 husos retorcer	45,00
649	El mismo	Un tinte anejo	316,00
650	El mismo	Fuerza C.	214,65
651	El mismo	4 batanes	616,00
652	El mismo	Fuerza C.	30,80
885	El mismo	Taller auxiliar	50,00
654	Hijos de Ricardo Terol	600 husos	600,00
655	El mismo	7 telares	420,00
656	El mismo	Una percha	80,00
657	El mismo	Una longitudinal	100,00
658	El mismo	Una deshilachadora	82,00
659	El mismo	2 batanes	308,00
661	Hijos de Salvador Domenech	1.250 husos	1.250,00
662	El mismo	25 telares	1.500,00
663	El mismo	Un telar	50,00
664	El mismo	Una longitudinal	100,00
665	El mismo	Una deshilachadora	82,00
666	El mismo	Un tinte anejo	316,00

667	Hijos de Salvador Domenech	4 batanes	616,00
686	El mismo	taller auxiliar	50,00
680	Lacedón S. Antonio	10 telares	280,00
681	El mismo	48 telares	864,00
682	El mismo	5 máquinas auxiliares	100,00
683	El mismo	Un tinte anejo	316,00
684	El mismo	2 balanzas	756,00
688	Llopis Colomer y Compañía	1.200 husos	1.290,00
689	El mismo	15 telares	900,00
690	El mismo	Una longitudinal	100,00
691	El mismo	Una transversal	84,00
692	El mismo	300 husos retorcer	135,00
693	El mismo	3 batanes	462,00
1.069	El mismo	F ^a .electricidad uso pro.	89,51
743	José Oliver Claramunt	1.200 husos	1.200,00
744	El mismo	19 telares	1.140,00
745	El mismo	Una percha	80,00
746	El mismo	Una longitudinal	100,00
747	El mismo	100 husos retorcer	45,00
748	El mismo	3 batanes	462,00
750	Miguel Payé Boronat	1500husos	1.500,00
751	El mismo	13 telares	780,00
752	El mismo	Una percha	80,00
753	El mismo	2 tundocas	168,00
754	El mismo	2 telares	100,00
755	El mismo	Fuerza C.	131,40
756	El mismo	Un batán	154,00
757	El mismo	Fuerza C.	7,70
810	Agustín Soler Arañó	900 husos	900,00
811	El mismo	10 telares	600,00

812	Soler y Com ^a . S. en C.	1.200 husos	1.200,00
813	El mismo	3 telares	204,00
814	El mismo	8 telares	480,00
815	El mismo	12 telares	600,00
816	El mismo	16 telares	448,00
817	El mismo	3 perchas	240,00
818a	El mismo	Una longitudinal	100,00
819	El mismo	2 deshiladoras	164,00
820	El mismo	240 husos retorcer	108,00
821	El mismo	Untinte anejo	316,00
822	El mismo	Una prensa	66,00
823	El mismo	Un batán	154,00
826	Sobrinos de Modesto Terol	600 husos	600,00
827	El mismo	9 telares	540,00
828	El mismo	2 perchas	160,00
829	El mismo	2 longitudinales	200,00
830	El mismo	Un batán	154,00
849	Hijos de Enrique Pérez Jordá F ^o . filetros		2.904,00
850	El mismo	Una máquina corta pelo	274,00
1.055	El mismo	2 máquinas de imprimir	300,00
1.072	El mismo	F ^o .electricidad uso pr ^o .	14,63
1.088	El mismo	F ^o .cajas cartón	264,00
1.107	El mismo	Taller sombreros	580,00
859	Albors E. y R.	Taller auxiliar	50,00
940	El mismo	Una sierra 75 c/m	123,75
941	El mismo	Fuerza C.	6,19
1.025	El mismo	2 máquinas	4.532,00
1.026	El mismo	Fuerza C.	236,60
900	Rodes Hermanos	Taller calderería	1.050,00
901	El mismo	Un soplete	150,00
902	El mismo	2 cubiletos	920,00

903	Rodes Hermanos	13 H. P.	2.600,00
935	El mismo	2 máquinas carpintería	200,00
936	El mismo	Una sierra 70 c/m	115,50
960	Antonio Gisbert Barceló	F ^a . Jabón	1.638,00
1396	El mismo	Venta aceite y vinagre	124,00
965	Damián Orquín Llobregat	F ^a . de embutidos	894,00
1.014	El mismo	2 prensas	672,00
980	Gregorio Coloma García	F ^a . de harinas	2.593,50
1.023	Francisco Payá Miralles	Taller libritos papel	342,00
1.027	El mismo	2 máquinas	4.056,00
1.035	Hijo de C. Albers	5 máquinas litografía	1.625,00
1.030	Juan raduán Casamitjana	F ^a . bolsas papel	250,00
1.031	El mismo	Una prensa	75,00
1.037	El mismo	5 máquinas 1000 hojas	1.500,00
1.022	Pascual Ivorra Carbonell	Taller libritos papel	342,00
1.042	El mismo	2 máquinas 1000 hojas	700,00
1.043	El mismo	1 máquina hasta loco	300,00
1.060	El mismo	3 máquinas rayar	540,00

Alcoy 1^o. de Diciembre de 1932.

Francisco Palau

100.00
200.00
300.00
400.00
500.00
600.00
700.00
800.00
900.00
1000.00

[Faint signature]



DON FERNANDO BALMASEDA MEDIAMARCA, LICENCIADO EN DERECHO, SECRETARIO DEL EXCMO. AYUNTAMIENTO DE LA CIUDAD DE ALCOY.- CERTIFICO: que la presente Matrícula ha sido expuesta al público durante el plazo de ocho días, habiéndose publicado edictos en el tablón de anuncios de estas Casas Consistoriales, en el periódico local "La Gaceta de Levante" y en el Boletín Oficial de la provincia numero 284, de fecha cinco del actual, sin que se hayan presentado reclamaciones de ninguna clase.- Y para que conste y al objeto de dar cumplimiento a lo dispuesto en el artículo 106 del vigente Reglamento, libro la presente visada por el Sr. Alcalde, en Alcoy a veintitres de Diciembre de mil novecientos treinta y dos.- Vº Bº.- Francés.- Fernando Balmaseda.- Rubricados.

ES COPIA.

Fernando Balmaseda

— Cargo —

10 205.809.63.
20 147.435.83.
30 147.435.83.
42 147.435.83

437.515.28

a factos de la
declaración

Empañado

17

febrero

Federico Parro

PROVINCIA DE ALICANTE

AYUNTAMIENTO DE ALCOY.

INDICE por orden alfabético de los industriales que figuran en la matrícula del año 1933, con expresión del número que tienen en la misma y la cuota señalada en dicho documento.

Nº de la matrícula	Apellidos y nombres de los contribuyentes	Tarifa	Cuota para el Tesoro	
			Ptas.	Cts.
1156	Abad Armifiana Adolfo	4. ^a	120	
857	Abad Armifiana Camilo	3. ^a	200	
375	Abad Cantó Francisco	2. ^a	128	
498	Abad Cantó Manuel	3. ^a	408	
499	Abad Cantó Manuel	3. ^a	160	
500	Abad Cantó Manuel	3. ^a	100	
501	Abad Cantó Manuel	3. ^a	316	
376	Abad Carbonell Miguel	2. ^a	128	
12	Abad Carbonell Miguel	1. ^a	3.344	
502	Abad Casasempere Juan	3. ^a	63	72
503	Abad Casasempere Juan	3. ^a	20	
1318	Abad Cervera José	1. ^a	222	30
46	Abad Gironés Enrique	1. ^a	912	
377	Abad Moltó Emilio	2. ^a	128	
1183	Abad Moltó Juan	4. ^a	120	
504	Abad Monllor Agustín	3. ^a	80	
363	Abad Pascual Francisco	2. ^a	944	
3	Abad Pérez Jorge	1. ^a	764	
346	Abad Tormo Enrique	2. ^a	892	

457	Administración Beneficencia	2.ª	168,00
461	Agencia Zaragoza	2.ª	52,00
381	Agulló Agulló Enrique	2.ª	128,00
505	Agulló Agulló Enrique	3.ª	80,00
1154	Agulló Pascual Ramón	4.ª	120,00
130	Albalat Gusita Nieves	1.ª	304,00
1125	Albero Ribera Matías	4.ª	120,00
1170	Albero Rodes Rigoberto	4.ª	120,00
378	Alberola Gossabaz José	2.ª	128,00
506	Alberola Jempere Alfredo	3.ª	360,00
379	Alberola Jempere Am n do	2.ª	128,00
1425	Alborch Orts Eduardo	1.ª	172,00
1025	Albors E. y R.	3.ª	4.532,00
1026	Albors E. y R.	3.ª	226,60
940	Albors E. y R.	3.ª	123,75
941	Albors E. y R.	3.ª	6,19
859	Albors E. y R.	3.ª	50,00
507	Albors Alós Hipólito	3.ª	82,00
858	Albors Coloma Rafael	3.ª	200,00
492	Albors Ferrandiz Vicente	2.ª	250,00
297	Albors Ferrandiz Vicente	1.ª	96,00
860	Albors Ferrandiz Vicente	3.ª	200,00
508	Albors Orts Eduardo	1.ª	82,00
15	Albors Roduán Remigio	1.ª	1.488,00
861	Albors Roduán Remigio	3.ª	200,00
862	Albors Roduán Remigio	3.ª	50,00
493	Albors Roduán Remigio	2.ª	300,00
298	Albors Roduán Remigio	1.ª	96,00
1061	Albors Roduán Enrique	3.ª	36,12
32	Almarohe Chirivella Roberto	1.ª	1.012,00
1099	Almela Plasencia Manuel	4.ª	580,00
1100	Almela Plasencia Pascual	4.ª	580,00
281	Alós Albors Hipólito	1.ª	36,00
10	Alós Juan Rigoberto	1.ª B.	58,00
137	Alvarez Dorado Praxitina	1.ª	228,00

955	Amorós Abad Mariano	3.ª	427,00
307	Amorós Abad Mariano	2.ª	536,00
47	Andrés Candela Juan, Sucesor	1.ª	228,00
969	Andrés Candela Juan, Sucesor	3.ª	158,00
1101	Andrés Candela Juan, Sucesor	4.ª	580,00
509	Andrés Vicent Teófilo	3.ª	50,00
880	Antoni Centó Julio	3.ª	200,00
942	Antoni Centó Julio	3.ª	330,00
462	Antoni Centó Julio	2.ª	52,00
510	Arriol y Comp.ª Sucesor	3.ª	632,00
300	Aracil Aznar Joaquín	2.ª	536,00
380	Aracil Aznar José	2.ª	128,00
192	Aracil Aznar Rafael	1.ª	452,00
1119	Aracil Candela Enrique	4.ª	224,00
511	Aracil Carbonell Baldomero	3.ª	89,20
512	Aracil Carbonell Baldomero	3.ª	140,00
513	Aracil Carbonell Baldomero	3.ª	114,00
514	Aracil Carbonell Baldomero	3.ª	60,00
1184	Aracil Guillelm Rafael	4.ª	120,00
1426	Aracil Orts José	1.ª	172,00
515	Aracil Pascual Eugenio	3.ª	240,00
133	Aracil Ripoll Vda. de Antonio	1.ª	228,00
921	Aracil Santonja Germán	3.ª	200,00
922	Aracil Santonja Germán	3.ª	132,00
1130	Aracil Santonja Jerónimo	4.ª	120,00
1173	Aracina Vás José	4.ª	120,00
863	Aracina Pérez Eliseo	3.ª	504,00
1032	Armiñans Mallol Agustín	3.ª	300,00
1231	Arsís Marín Teodoro	1.ª	424,00
516	Aura Aracil José	3.ª	82,00
193	Aura Colomina José	1.ª	452,00
42	Aura Gómez Juan	1.ª	1.012,00

1360	Aura Navarro Francisco	1. ^a	124,00
382	Aura Riera Antonio	2. ^a	128,00
854	Aura y Vilaplana	2. ^a	206,00
864	Auto Central	3. ^a	200,00
1304	Aznar Asunción	1. ^a	228,00
1361	Aznar Tomás	1. ^a	124,00
865	Aznar Rodes y Alberó	3. ^a	400,00
559	Badía y Compañía, Camilo	3. ^a	366,00
560	Badía y Compañía, Camilo	3. ^a	50,40
561	Badía y Compañía, Camilo	3. ^a	879,00
562	Badía y Compañía, Camilo	3. ^a	420,00
1233	Balaguer Blanquer Francisco	1. ^a	424,00
463	Balaguer Morales Salvador	2. ^a	104,00
517	Balaguer Morales Salvador	3. ^a	640,00
518	Balaguer Morales Salvador	3. ^a	60,00
519	Balaguer Morales Salvador	3. ^a	82,00
520	Balaguer Morales Salvador	3. ^a	316,00
1241	Balaguer Pérez Rafael	1. ^a	364,00
74	Balaguer Picó Bautista	1. ^a	364,00
212	Balaguer Reig Francisco	1. ^a	58,00
2262	Balaguer Sempere Bautista	1. ^a	360,00
553	Balart Fabrós Jaime	2. ^a	66,00
521	Baldó y Compañía, S. en C.	3. ^a	316,00
552	Baldó y Compañía S. en C.	3. ^a	47,40
851	Baldó y Compañía, S. en C.	3. ^a	410,00
1062	Baldó y Compañía, S. en C.	3. ^a	13,35
1097	Baldó y Compañía, S. en C.	3. ^a	300,00
60	Baldó Ivorra Miguel	1. ^a	596,00
356	Ballester Baldó Elías	2. ^a	500,00
496	Ballester Ferré Ceferino	2. ^a	228,00
523	Bañó Bernabeu Ricardo	3. ^a	60,00
1407	Barber Ganja Juan	1. ^a	124,00

143	Barber García Jerónimo	1. ^a	160,00
75	Barber García Jerónimo	1. ^a	364,00
76	Barber Iváñez Juan	1. ^a	364,00
1408	Barber Pérez Bautista	1. ^a	124,00
77	Barber Rabasa José	1. ^a	364,00
1083	Barberá Camarasa Concepción	3. ^a	264,00
79	Bardisa Lloréns Enrique	1. ^a	364,00
78	Bardisa Lloréns José	1. ^a	364,00
486	Barceló Monllor Saturnino	2. ^a	240,00
1063	Barceló Seguí, Vda. de Pedro	3. ^a	3,92
1084	Barraochina Bellés José	3. ^a	264,00
1176	Bas Vidal Vicenta	4. ^a	120,00
267	Belda Carbonell José	1. ^a	27,00
1255	Belda Gironés Carlos	1. ^a	304,00
1316	Belda Miró Salvador	1. ^a	222,30
524	Belenguer Gisbert Fernando	3. ^a	144,00
525	Belenguer Gisbert Fernando	3. ^a	27,00
526	Belenguer Gisbert Fernando	3. ^a	50,80
527	Belenguer Gisbert Fernando	3. ^a	80,00
1263	Beltrón Cortell Jorge	1. ^a	360,00
383	Bellido Gisbert José	2. ^a	128,00
1264	Belvart Olcina Ramón	1. ^a	360,00
1265	Berenguer Ferrer Santiago	1. ^a	360,00
528	Berenguer Sentonja Luis	3. ^a	66,00
1126	Berenguer Sanz Vicente	4. ^a	120,00
25	Bernabeu y Olcina	1. ^a	1.220,00
494	Bernabeu Payó Carlos	2. ^a	9250,00
172	Bernabeu Vicent José	1. ^a	124,00
1456	Bernacer Misericordia Blas	4. ^a	120,00
371	Biosca Narro Regismundo	2. ^a	350,00
384	Blanes Araoil Rafael	2. ^a	128,00
1140	Blanes Blanquer Enrique	4. ^a	120,00
1392	Blanes Cabrera José	1. ^a	124,00

391	Blanes Carbonell Miguel	2. ^a	128,00
866	Blanes Lario Manuel	3. ^a	200,00
867	Blanes Martí Antonio	3. ^a	623,00
256	Blanes Moltó Enrique	1. ^a	27,00
981	Blanes Pastor Bernardo	3. ^a	278,00
529	Blanes Santos Santiago	3. ^a	640,00
530	Blanes Santos Santiago	3. ^a	80,00
531	Blanes Santos Santiago	3. ^a	76,00
532	Blanes Santos Santiago	3. ^a	308,00
533	Blanes Santos Santiago	3. ^a	15,40
1266	Blanes Jempere Rafael	1. ^a	360,00
80	Blanes Solbes Fernando	1. ^a	364,00
1153	Blanquer Aleixandre Rigoberto	4. ^a	120,00
140	Blanquer Cardona Adelaida	1. ^a	160,00
81	Blanquer Ferrer Francisco	1. ^a	364,00
973	Blanquer Ferrer Francisco	3. ^a	468,00
122	Blanquer Reig Vicente	1. ^a	304,00
1267	Blanquer Jempere Vicente	1. ^a	360,00
232	Blasco Pastor Bernardo	1. ^a	58,00
67	Bleda Armifiana Lino	1. ^a	596,00
128	Bleda Armifiana Vicente	1. ^a	304,00
385	Boixader Soler José	2. ^a	128,00
1427	Boluda Sanchez Bautista	1. ^a	172,00
369	Boluda Vidal José	2. ^a	452,28
375	Boluda Vidal José	1. ^a	103,50
1362	Bonet Cortés Juan	1. ^a	124,00
1267	Bonet Mullor Gabriel	1. ^a	360,00
303	Bonet Pérez Serafina	2. ^a	96,00
259	Bonhome Lloréns Vicente	1. ^a	27,00
203	Bordera Llacer José	1. ^a	58,00
308	Boronat Araçil Rafael	2. ^a	536,00
388	Boronat Armifiana Santiago	2. ^a	128,00
387	Boronat Aura Antonio	2. ^a	128,00
1242	Boronat Bernabeu Miquel	1. ^a	364,00

539	Boronat y Compañia	3.ª	1.200,00
536	Boronat y Compañia	3.ª	272,00
537	Boronat y Compañia	3.ª	1.920,00
538	Boronat y Compañia	3.ª	320,00
539,	Boronat y Compañia	3.ª	100,00
540	Boronat y Compañia	3.ª	316,00
541	Boronat y Compañia	3.ª	66,00
883	Boronat Hijos de José	7.ª	1.660,00
884	Boronat Hijos de José	3.ª	600,00
938	Boronat Hijos de José	3.ª	100,00
939	Boronat Hijos de José	3.ª	20,62
285	Boronat Hijos de José	1.ª	36,00
534	Boronat Llácer José	3.ª	120,00
1051	Boronat Mora Arturo	3.ª	180,00
260	Boronat Muñoz José	1.ª	27,00
1288	Boronat Pastor José	1.ª	392,16
1305	Boronat Pastor Vicente	1.ª	228,00
386	Boronat Pérez Francisco	2.ª	128,00
542	Boronat Valor Vicente	3.ª	82,00
543	Boronat Valor Vicente	3.ª	12,30
982	Boronat Vilaplana Vicente	3.ª	278,00
220	Borrás Bonastre Bautista	1.ª	58,00
61	Borrás Moncho Juan	1.ª	596,00
1301	Bosch Carbonell Emilio	1.ª	304,00
1457	Bosch Jempere José	1.ª	120,00
914	Bosch Jempere José	3.ª	100,00
868	Bosch Jempere José	3.ª	50,00
1049	Botella Arqués Santiago	3.ª	150,00
1050	Botella Asensi Evaristo	3.ª	180,00
1185	Botella Blanquer José	4.ª	120,00
1018	Botella Carbonell Francisco	3.ª	342,00
389	Botella Cremades Manuel	2.ª	128,00

544	Botella Cremades Manuel	3. ^a	50,00
545	Botella Cremades Manuel	3. ^a	120,00
546	Botella Cremades Manuel	3. ^a	44,80
1019	Botella y Hermanos, Miguel	3. ^a	342,00
111	Botella Jordá Pascual	1. ^a	304,00
547	Botella Jover, Vda. de Camilo	3. ^a	120,00
548	Botella Jover, Vda. de Camilo	3. ^a	18,00
1033	Botella Martín José	3. ^a	325,00
458	Botella Martín José	2. ^a	116,00
82	Botella Martínez Luis	1. ^a	364,00
36	Botella Reig, Hijo de Juan	1. ^a	1.012,00
549	Botella Romá Antonio	3. ^a	100,00
554	Botella Romá Antonio	3. ^a	28,00
551	Botella Romá Antonio	3. ^a	100,00
552	Botella Romá Antonio	3. ^a	14,00
344	Botella Silvestre Francisco	2. ^a	156,00
390	Botella Vallá Desiderio	2. ^a	128,00
309	Botella Villanueva Ricardo	2. ^a	536,00
1319	Botí Liácer José	1. ^a	222,30
245	Botí Mira José	1. ^a	27,00
282	Botí Pascual J.	1. ^a	36,00
1317	Botí Pedro Antonio	1. ^a	222,30
1363	Bou Juan	1. ^a	124,00
1409	Bou Romeu José	1. ^a	124,00
553	Bravat Tapiés Jaime	1. ^a	66,00
357	Brotóns Micó Joaquín	12. ^a	500,00
1221	Brotóns Navarro Manuel	11. ^a	1.241,00
110	Bufor Climent Francisco	11. ^a	304,00
1311	Bufor Climent Vicente	1. ^a	342,00
1364	Buades Joaquín	1. ^a	124,00
1302	Cabanes Ferré Vicente	1. ^a	304,00
1367	Cabanes Ferré Vicente	1. ^a	124,00
165	Cabanes Payá José	1. ^a	124,00

1202	Cabanes Payá José	4. ^a	120,00
556	Cabanes Payá Manuel	3. ^a	40,00
555	Cabanes Payá Manuel	3. ^a	20,00
554	Cabanes Payé Manuel	3. ^a	30,00
204	Cabrera Ilopis Ricardo	1. ^a	58,00
1105	Cabrera Payá Enrique	4. ^a	580,00
4	Calatayud Vicente	1. ^a	364,00
1344	Calatayud Casto José	1. ^a	124,00
1261	Calatayud Domenech Castro	1. ^a	360,00
173	Calatayud Gisbert Antonio	1. ^a	124,00
557	Calatayud Miralles Francisco	3. ^a	300,00
558	Calatayud Miralles Francisco	3. ^a	50,00
147	Calatayud Pla Vicente	1. ^a	124,00
347	Callejón y Villode Gabriel	2. ^a	892,00
1437	Camallonga Blanquer Blas	4. ^a	120,00
1106	Camallonga Gisbert Enrique	4. ^a	580,00
464	Camarasa Tormos Rafael	2. ^a	52,00
392	Campos Romero Francisco	2. ^a	128,00
1134	Candela Gosálbez Rodulfo	4. ^a	120,00
944	Candela Lloréns Antonio	3. ^a	176,55
945	Candela Lloréns Antonio	3. ^a	33,00
1135	Candela Lloréns Antonio	4. ^a	120,00
563	Candela Lloréns Miguel	3. ^a	82,00
564	Candela Lloréns Miguel	3. ^a	12,30
1269	Candela Miralles Francisco	1. ^a	360,00
221	Candela Palacio Casimiro	1. ^a	58,00
393	Candela Pastor José	2. ^a	128,00
394	Candela Pastor Santiago	2. ^a	128,00
959	Candela Pastor Santiago	3. ^a	260,00
1476	Candelaria Baló Francisco	1. ^a	68,00
1186	Canet Monllor Francisco	4. ^a	120,00
123	Canet Monllor Rafael	1. ^a	304,00
1365	Cano Bernabé	1. ^a	124,00

1299	Cano Cano Bautista	1. ^a	304,00
214	Cano Cano Bautista	1. ^a	58,00
1295	Cano Cano José	1. ^a	304,00
215	Cano Cano José	1. ^a	58,00
1293	Cano Cano Juan	1. ^a	316,16
1295	Cano Cano Vda. de Rafael	1. ^a	304,00
1291	Cano Fuster Camilo	1. ^a	355,68
1366	Cano García José	1. ^a	124,00
351	Cantó "lanes José	2. ^a	122,00
565	Cantó Dauder Vicente	3. ^a	68,00
566	Cantó Egea Emilio	3. ^a	82,00
188	Cantó Gosálbez Rodolfo	2. ^a	496,00
283	Cantó Gosálbez Rodolfo	1. ^a	36,00
946	Cantó Gosálbez Rodolfo	3. ^a	326,70
947	Cantó Gosálbez Rodolfo	3. ^a	311,85
1013	Cantó Ilopis Rafael	3. ^a	336,00
337	Cantó Monllor Rafael	2. ^a	208,00
348	Carbonell Bas Eugenio	2. ^a	892,00
567	Carbonell Botella Cayetano	3. ^a	32,00
568	Carbonell y Compañía, Sucesor	3. ^a	953,60
569	Carbonell y Compañía, Sucesor	3. ^a	4.807,20
570	Carbonell y Compañía, Sucesor	3. ^a	2.600,00
571	Carbonell y Compañía, Sucesor	3. ^a	808,00
572	Carbonell y Compañía, Sucesor	3. ^a	316,00
943	Carbonell y Compañía, Sucesor	3. ^a	330,00
1458	Carbonell Jomenoh Francisco	4. ^a	120,00
62	Carbonell Jomenoh Jorge	1. ^a	596,00
304	Carbonell Garrigós Teresa	2. ^a	96,00
205	Carbonell Jordá Rafael	1. ^a	58,00
22	Carbonell Juliá Isidro	1. ^a	1.220,00
1259	Carbonell Matarredona Francisco	1. ^a	304,00
1136	Carbonell Monllor Encarnación	4. ^a	120,00
869	Carbonell Nacher Antonio	3. ^a	200,00

213	Carbonell Picó Lorenzo	1. ^a	58,00
1320	Carbonell Ramírez Ricardo	1. ^a	222,30
206	Carbonell Jatorre Antonio	1. ^a	58,00
395	Carbonell Terol Enrique	2. ^a	128,00
396	Carbonell Vallis Manuel	2. ^a	128,00
364	Carbonell Vilaplana José	2. ^a	944,00
1175	Cardenal Teresa P.	4. ^a	120,00
397	Cardenal aracil Joaquín	2. ^a	128,00
87B	Cardenal Pastor Francisco	3. ^a	504,00
1410	Cardenal Segura José	1. ^a	124,00
184	Carles F. B.	1. ^a	464,00
573	Carratalá Climent Evaristo	3. ^a	53,20
574	Carratalá Climent Evaristo	3. ^a	402,00
575	Carratalá Climent Evaristo	3. ^a	120,00
576	Carratalá Climent Evaristo	3. ^a	ØØ7,66
577	Carratalá Climent Evaristo	3. ^a	30,00
131	Carratalá Climent José	13. ^a	304,00
578	Carratalá Climent José	3. ^a	335,00
579	Carratalá Climent José	3. ^a	60,00
53	Carruana Momant Bautista	1. ^a	596,00
367	Casa Desamparados	2. ^a	564,00
1103	Casa Desamparados	4. ^a	580,00
580	Casanova Sanchis Eugenio	3. ^a	150,00
487	Casasempere Domenech Ermenegildo	2. ^a	32,00
1428	Casasempere Jordá Emilio	1. ^a	172,00
35	Casasempere Lloréns Alfonso	1. ^a	1.012,00
246	Cascent Roca José	1. ^a	27,00
581	Castañer Grau Ramón	3. ^a	82,00
983	Castañer Julió Fidel	3. ^a	66,00
871	Castelló Bernabeu Vicente	3. ^a	400,00
1438	Castelló Castelló Celedonio	4. ^a	120,00
257	Castelló Domenech Angel	1. ^a	27,00

222	Catalá Ferrando Ignacio	1. ^o	58,00
223	Catalá Ferrando José	1. ^o	58,00
1234	Círculo Católico de Obreros	1. ^o	424,00
478	Círculo Católico de Obreros	2. ^o	708,00
479	Círculo Católico de Obreros	2. ^o	708,00
483	Círculo Católico de Obreros	2. ^o	60,00
480	Círculo Industrial	2. ^o	944,00
484	Círculo Industrial	2. ^o	220,00
28	Climent Abad Salvador	1. ^o	1.220,00
582	Climent Bosch Rafael	3. ^o	50,76
1414	Climent Climent Manuel	1. ^o	124,00
583	Climent Comenech Arturo	3. ^o	66,00
1253	Climent Llopis Rodolfo	1. ^o	304,00
984	Climent Valcanera Fernando	3. ^o	278,00
134	Cloquell Martínez Carlos	1. ^o	228,00
276	Club Deportivo Pelotari	1. ^o	108,00
398	Coderch Boronat José	2. ^o	128,00
1157	Coloma Barrachina Joaquín	4. ^o	120,00
399	Coloma Cortés José	2. ^o	128,00
400	Coloma Ferrer Glicerio	2. ^o	126,00
980	Coloma García Gregorio	3. ^o	2.593,50
252	Coloma Pérez Santiago	1. ^o	27,00
923	Colomer Tomás Agustín	3. ^o	200,00
924	Colomer Tomás Agustín	3. ^o	115,50
1450	Colomer Tomás Agustín	4. ^o	180,00
358	Comercial Alcoyana La	2. ^o	500,00
951	Cominches Ciscar y Compañía	3. ^o	1.014,00
5	Cominches Moltó Rafael	1. ^o	124,00
1220	Compañy Pico Resamparados	4. ^o	56,00
1270	Conca Vda. de Miguel	1. ^o	60,00
51	Conca Gisbert Rafael	1. ^o	804,00
258	Corbi Caroches Casimiro	1. ^o	27,00
321	Cort Botí Alfonso	2. ^o	528,00

1411	Cortell Company Tomás	1.º	124,00
1412	Cortell Company Tomás	1.º	124,00
1429	Cortell Cortell José	1.º	172,00
1411	Cortés Company Tomás	1.º	124,00
1439	Cortés Picoó Enrique	4.º	120,00
83	Cortés Romeu Vda. de Alvaro	1.º	364,00
1413	Cortés Quiles Juan	1.º	124,00
1235	Cortina Mora José	1.º	424,00
872	Cots Benesito Rafael	3.º	200,00
116	Cremades Domenech E.	1.º	304,00
873	Cremades Domenech Remigio	3.º	200,00
1160	Cremades Domenech Roberto	4.º	120,00
1249	Cremades Torres Antonio	4.º	364,00
478	Cura San Mauro y San Francisco	2.º	76,00
1393	Chinchilla Ilácer Ernesto	1.º	124,00
1345	Chiquillo Ruiz Rafael	1.º	124,00
338	Domenech Aura Salvador	2.º	208,00
1394	Domenech Bardisa Camilo	1.º	124,00
1468	Domenech Breviá Vicente	1.º	90,00
1206	Domenech Cuga Ramón	4.º	56,00
852	Domenech Hermanos	3.º	410,00
1064	Domenech Hermanos	3.º	15,71
1096	Domenech Hermanos	3.º	66,00
1341	Domenech Salvador	1.º	124,00
198	Domenech Navarro Pedro	1.º	58,00
285	Domenech Navarro Pedro	3.º	278,00
1166	Domenech Pérez Antonio	4.º	120,00
986	Domenech Pérez Francisco	3.º	186,00
1187	Domenech Rabasa Vicente	4.º	120,00
261	Domenech Vicéns José	1.º	27,00
1440	Domínguez Bosch Juan	1.º	120,00
66	DomínguezMarín Francisco	1.º	596,00

9158	Elías Jover José	1.º	124,00
1415	Escoda Garrigós José	1.º	124,00
465	Escoda Garrigós José	2.º	52,00
401	Escóin Aura José	2.º	128,00
1430	Escoriche Todolí Francisco	1.º	172,00
169	Escudero Albors Maximino	1.º	124,00
1	Esparza Sarricó Vicente	1.º	804,00
1151	Espí Blasco Miguel	4.º	120,00
402	Espí Botí Adolfo	2.º	128,00
8	Espí Orts Vicente	1.º	124,00
1321	Espí Pérez Francisco	1.º	222,30
584	Espí Jégura Ezequiel	3.º	164,00
585	Espí Jégura Ezequiel	3.º	630,00
874	Estéban Gansía Roque	3.º	200,00
322	Esteve Pastor Leonardo	2.º	380,80
52	Esteve Pérez Juan	1.º	149,00
1144	Esteve Rebull Daniel	4.º	120,00
323	Fellu David Francisco	2.º	380,80
249	Fenollar Moltó María	1.º	27,00
875	Ferrandiz Belda José	3.º	50,00
586	Ferrandiz Belda José	3.º	2.164,80
587	Ferrandiz Belda José	3.º	196,00
588	Ferrandiz Belda José	3.º	932,00
589	Ferrandiz Belda José	3.º	1.149,00
590	Ferrandiz Belda José	3.º	378,00
591	Ferrandiz Belda José	3.º	450,00
592	Ferrandiz Belda José	3.º	2.000,00
593	Ferrandiz Belda José	3.º	316,00
324	Ferrandiz Boronat Rafael	2.º	380,80
196	Ferrandiz Bou José	1.º	100,00
1188	Ferrandiz Pardo Jorge	4.º	120,00
876	Ferrandiz Ferralita Emilio	3.º	200,00
1020	Ferrandiz Terol Leopoldo	3.º	342,00

403	Ferrando Cortell Juan	2. ^a	128,00
1322	Ferrando Cortell Tomás	1. ^a	222,30
1416	Ferrando Cortés José	1. ^a	124,00
1368	Ferrer Devesa Joaquín	1. ^a	124,00
1369	Ferrer Devesa Miguel	1. ^a	124,00
1219	Ferrer Domínguez José	1. ^a	1.445,00
466	Ferrer Francés Francisco	2. ^a	260,00
1370	Ferrer García Andrés	1. ^a	124,00
268	Ferrer Jordá Enrique	1. ^a	127,00
	Ferreres-Montés-Ramón		
1395	Ferrer Pons Joaquín	1. ^a	124,00
1210	Ferrero Ferrero Gonzalo	4. ^a	56,00
19	Ferri, Hijos de Jacinto	1. ^a	1.220,00
1323	Ferri Benito Francisco	1. ^a	222,30
1112	Ferri Pla José	4. ^a	364,00
1179	Ferri Soler Modesto	4. ^a	120,00
1180	Fito González Eduardo	4. ^a	120,00
43	Fluixá Clavier Enrique	1. ^a	1.012,00
366	Fornes de la Rosa Szequiel	2. ^a	284,00
1218	Fornes Orquín Josefa	4. ^a	56,00
186	Francés Banchis Antonio	1. ^a	700,00
224	Fuster Blanes Antonio	2. ^a	58,00
1303	Fuster Gomis Manuel	1. ^a	243,20
1102	Gadea Bernabeu Francisco	4. ^a	580,00
1189	Gadea Ivorra Francisco	4. ^a	120,00
970	Gadea Moltó Leopoldo	3. ^a	92,00
84	Gadea Moltó Leopoldo	1. ^a	364,00
1028	Gadea Vicéns Eliseo	3. ^a	250,00
1029	Gadea Vicéns Eliseo	3. ^a	150,00
971	Gadea Vicéns Leopoldo	3. ^a	92,00
325	Gallart Najar Alvaro	2. ^a	380,80
987	Gandía Calabuig Josefa	3. ^a	278,00

310	García Abad Luis	2. ^a	536,00
1197	García Bernabeu Daniel	4. ^a	120,00
088	García Bosch Eliseo	3. ^a	278,00
1417	García Brotóns Francisco	1. ^a	124,00
117	García Gascón Elías	1. ^a	304,00
18	García Gisbert Miguel	1. ^a	1.468,00
1271	García Grau Lucas	1. ^a	360,00
1418	García Linares Antonio	1. ^a	124,00
1123	García Llopis y Compañía	4. ^a	224,00
601	García Llorens Francisco	3. ^a	82,00
602	García Llorens Francisco	3. ^a	12,30
925	García Miró Miguel	3. ^a	200,00
926	García Miró Miguel	3. ^a	123,75
1120	García Miró Miguel	4. ^a	224,00
1431	García Navarro Juan	1. ^a	172,00
1211	García ^{Oliver} García Antonio	4. ^a	56,00
989	García Rhocart Francisco	3. ^a	186,00
600	García de la Riva Monisio	3. ^a	80,00
85	García Bellés Bautista	1. ^a	364,00
304	García Sempere Juan	2. ^a	128,00
405	García Valor Bautista	2. ^a	128,00
915	García Vilaplana Emilio	3. ^a	200,00
1459	García Vilaplana Emilio	4. ^a	120,00
1272	Garrigós Moltó José	1. ^a	360,00
118	Garrigós Moltó Miguel	1. ^a	304,00
157	Garrigós Pérez Miguel	1. ^a	124,00
406	Gil Cotenda Enrique	2. ^a	128,00
326	Gimeno Botella Octavio	2. ^a	360,80
1077	Gimeno Botella Vicente	3. ^a	178,80
603	Gimeno Botella Vicente	3. ^a	560,00
225	Gimeno Llopis Miguel	1. ^a	50,00
1336	Giner Moltó Santiago	1. ^a	171,00
1104	Giner Pérez Vicente	4. ^a	580,00

29	Gironés Aleixandre Lorenzo	1.ª	1.220,00
1347	Gironés Ferrando Camilo	1.ª	124,00
327	Gisbert Andrés Cristóbal	2.ª	380,80
1396	Gisbert Barceló Antonio	1.ª	124,00
960	Gisbert Barceló Antonio	3.ª	1.638,00
604	Gisbert Boronat Santiago	3.ª	240,00
605	Gisbert Boronat Santiago	3.ª	402,60
606	Gisbert Boronat Santiago	3.ª	134,40
607	Gisbert Boronat Santiago	3.ª	22,40
608	Gisbert Boronat Santiago	3.ª	432,00
1065	Gisbert Boronat Santiago	3.ª	5,90
1034	Gisbert Boronat Santiago	3.ª	975,00
352	Gisbert Botella Jorge	2.ª	172,00
132	Gisbert Botella Manuel	1.ª	304,00
407	Gisbert Casa José	2.ª	128,00
877	Gisbert Compañy Enrique	3.ª	200,00
1078	Gisbert Domínguez, A. y J.	3.ª	223,50
609	Gisbert Domínguez, A. y J.	3.ª	700,00
610	Gisbert Domínguez, A. y J.	3.ª	180,00
611	Gisbert Domínguez, A. y J.	3.ª	80,00
612	Gisbert Domínguez, A. y J.	3.ª	40,00
912	Gisbert Esplugues Angel	3.ª	200,00
1348	Gisbert García Encarnación	1.ª	24,00
23	Gisbert Gosábeiz Antonio	1.ª	1.220,00
613	Gisbert López Francisco	3.ª	154,00
614	Gisbert López Francisco	3.ª	23,10
1207	Gisbert López Rita	4.ª	56,00
1349	Gisbert Moltó Antonio	1.ª	124,00
878	Gisbert Moltó Ismael	3.ª	200,00
112	Gisbert Moltó José	1.ª	304,00
954	Gisbert Nonllor Rafael	3.ª	578,00
372	Gisbert Orts José	2.ª	350,00
1151	Gisbert Pérez Eduardo	4.ª	120,00

1159	Gisbert Fla José	4.º	120,00
1108	Gisbert Antonja Vicente	4.º	364,00
247	Gisbert Jempere José	1.º	27,00
253	Gisbert Silvestre Francisco	1.º	27,00
976	Gisbert Silvestre Francisco	3.º	132,00
1350	Gisbert Valor Mafael	1.º	124,00
1432	Gisbert Vicéns Ramón	1.º	172,00
1465	Gomar García María	4.º	110,00
615	Gómez Igual Bernardo	3.º	120,00
265	Gómez Mayorga Virgilio	1.º	27,00
616	Gómez y Pastor	3.º	246,00
1292	Gomis Ferrer Eduardo	1.º	352,64
1371	Gomis Ferrer Vicente	1.º	124,00
37	Gomis Gomis Hijo de Joaquín	1.º	1012,00
1300	Gomis Gomis José-Maria	1.º	504,00
44	Gomis Gomis Juan	2.º	1012,00
1190	González José	1.º	120,00
410	González Vitoria Emilio	2.º	128,00
927	Gosalbez Barceló Juan	3.º	400,00
928	Gosalbez Barceló Juan	3.º	123,75
1121	Gosalbez Barceló Juan	3.º	224,00
	Gosalbez Barceló Juan		
408	Gosalbez Botí Antonio	2.º	128,00
1091	Gosalbez Gisbert José	3.º	240,00
1092	Gosalbez Gisbert José	3.º	40,00
1181	Gosalbez Juliá José	4.º	120,00
966	Gosalbez Miralles Miguel	3.º	526,00
409	Gosalbez Miralles Miguel	2.º	128,00
335	Gras Astor Pedro	2.º	211,20
319	Gras García Eduardo	2.º	256,00
617	Gras Jordá Miguel	3.º	300,00
618	Gras Jordá Miguel	3.º	120,00
619	Gras Jordá Miguel	3.º	80,00
990	Grau García Germán	3.º	186,00

963	Grau Garcia Jose	3 ^a	304,00
1212	Grau Oleina Germán	4 ^a	56,00
301	Grau Soler Camilo	2 ^a	536,00
311	Grau Soler Jose	2 ^a	536,00
274	Guardiola Benimeli Pedro	1 ^a	27,00
183	Guarner Ramirez Filomena	1 ^a	124,00
620	Guillem y Vidal	3 ^a	308,00
621	Guillem y Vidal	3 ^a	600,00
622	Guillem y Vidal	3 ^a	360,00
1433	Guillem Sempere Santiago	1 ^a	172,00
1115	Hernández Gomez Emilio	4 ^a	292,00
623	Hijos de Anselmo Aracil	3 ^a	720,00
624	Hijos de Anselmo Aracil	3 ^a	720,00
625	Hijos de Anselmo Aracil	3 ^a	90,00
626	Hijos de Anselmo Aracil	3 ^a	770,00
627	Hijos de Anselmo Aracil	3 ^a	204,00
628	Hijos de Anselmo Aracil	3 ^a	378,00
629	Hijos de Anselmo Aracil	3 ^a	400,00
630	Hijos de Anselmo Aracil	3 ^a	84,00
631	Hijos de Anselmo Aracil	3 ^a	164,00
632	Hijos de Anselmo Aracil	3 ^a	216,00
633	Hijos de Anselmo Aracil	3 ^a	114,00
634	Hijos de Anselmo Aracil	3 ^a	360,00
635	Hijos de Anselmo Aracil	3 ^a	360,00
636	Hijos de Anselmo Aracil	3 ^a	234,00
284	Hijos de Anselmo Aracil	1 ^a	36,00
881	Hijos de Anselmo Aracil	3 ^a	50,00
882	Hijos de Anselmo Aracil	3 ^a	2,50
185	Hijo de C. Gisbert Terol	1 ^a	464,00
879	Hijo de C. Gisbert Terol	3 ^a	50,00
1639	Hijo de C. Gisbert Terol	3 ^a	700,00

1040	Hijo De C, Gisbert Terol	3 ^a	1.050,00
1041	Hijo de C. Gisbert Terol	3 ^a	150,00
1021	Hijo de C. Gisbert Terol	3 ^a	342,00
1086	Hijo de C. Gisbert Terol	3 ^a	246,00
1035	Hijo de C. Albers	3 ^a	1.625,00
637	Hijo de Francisco Llacer Sans	3 ^a	900,00
638	Hijo de Francisco Llacer Sans	2 ^a	720,00
639	Hijo de Francisco Llacer Sans	3 ^a	80,00
640	Hijo de Francisco Llacer Sans	3 ^a	82,00
641	Hijo de Francisco Llacer Sans	3 ^a	316,00
642	Hijo de M. Terol Garcia	3 ^a	120,00
885	Hijos de P. Aracil	3 ^a	50,00
643	Hijos de P. Aracil	3 ^a	1550,00
644	Hijos de P. Aracil	3 ^a	1.620,00
645	Hijos de P. Aracil	3 ^a	480,00
646	Hijos de P. Aracil	3 ^a	200,00
647	Hijos de P. Aracil	3 ^a	82,00
648	Hijos de P. Aracil	3 ^a	45,00
649	Hijos de P. Aracil	3 ^a	310,00
650	Hijos de P. Aracil	3 ^a	214,65
651	Hijos de P. Aracil	3 ^a	616,00
652	Hijos de P. Aracil	3 ^a	30,80
653	Hijo de Rafael Miralles	3 ^a	60,00
654,	Hijo de Ricardo Terol	3 ^a	600,00
655	Hijo de Ricardo Terol	3 ^a	420,00
656	Hijo de Ricardo Terol	3 ^a	80,00
657	Hijo de Ricardo Terol	3 ^a	100,00
658	Hijo de Ricardo Terol	3 ^a	82,00
659	Hijo de Ricardo Terol	3 ^a	308,00
660	Hijos de Roque Monllor	3 ^a	630,00
661	Hijos de Salvador Domenech	3 ^a	1.250,00
662	Hijos de Salvador Domenech	3 ^a	1.500,00
663	Hijos de Salvador Domenech	3 ^a	50,00

664	Hijos de Salvador Domenech	3 ^o	100,00
665	Hijos de Salvador Domenech	3 ^o	82,00
666	Hijos de Salvador Domenech	3 ^o	316,00
667	Hijos de Salvador Domenech	3 ^o	616,00
886	Hijos de Salvador Domenech	3 ^o	50,00
668	Hijos de Salvador Fuster Sucesor	3 ^o	300,00
669	Hijos de Salvador Pastor Sucesor	3 ^o	200,00
170	Hinojosa Vicente Francisco	1 ^o	124,00
670	Ilario Bataller Ciriac	3 ^o	240,00
671	Ilario Bataller Francisco	3 ^o	150,00
199	Ivnez Miramnt Miguel	1 ^o	58,00
672	Ivars Gaya Wenceslao	3 ^o	100,00
1441	Ivorra Francisco	4 ^o	120,00
1171	Ivorra Carbonell Ernesto	4 ^o	120,00
1022	Ivorra Carbonell Pascual	3 ^o	342,00
1042	Ivorra Carbonell Pascual	3 ^o	700,00
1043	Ivorra Carbonell Pascual	3 ^o	300,00
1060	Ivorra Carbonell Pascual	3 ^o	540,00
1143	Ivorra Carbonell Pascual	4 ^o	120,00
30	Ivorra Reig Federico	1 ^o	1.220,00
411	Jord Abad Francisco	2 ^o	128,00
1198	Jord Alcaraz Rafael	4 ^o	120,00
248	Jord Balaguer Juan	1 ^o	27,00
412	Jord Botella Vicente	2 ^o	128,00
001	Jord Bot Francisco	3 ^o	278,00
63	Jord Bot Miguel	1 ^o	596,00
673	Jord Bot Miguel	3 ^o	200,00
1066	Jord Bot Miguel	3 ^o	9,27
86	Jord Buch Alfredo	1 ^o	364,00
992	Jord Coloma Blas	3 ^o	278,00
174	Jord Corb Francisco	1 ^o	124,00
1044	Jord Corts Teobaldo	3 ^o	150,00
1045	Jord Corts Teobaldo	3 ^o	180,00

1046	Jordá Cortés Teobaldo	3 ^a	360,00
929	Jordá Ferrandiz Antonio	3 ^a	100,00
930	Jordá Ferrandiz Antonio	3 ^a	99,00
1451	Jordá Ferrandiz Antonio	4 ^a	180,00
207	Jordá Ginés Carlos	1 ^a	58,00
993	Jordá Hernandez Francisco	3 ^a	158,00
269	Jordá Herrero Antonio	1 ^a	27,00
233	Jordá López Rafael	1 ^a	58,00
994	Jordá López Rafael	3 ^a	278,00
72	Jordá Miró Antonio	1 ^a	364,00
1182	Jordá Miró Francisco	4 ^a	120,00
1460	Jordá Moltó Rafael	4 ^a	120,00
931	Jordá Moltó Rafael	3 ^a	100,00
932	Jordá Moltó Rafael	3 ^a	66,00
1297	Jordá Oltra Santiago	1 ^a	304,00
1324	Jordá Pascual Eduardo	1 ^a	222,30
1397	Jordá Pascual Francisco	1 ^a	124,00
674	Jordá Pascual José	3 ^a	164,00
286	Jordá Pascual José	1 ^a	36,00
1113	Jordá Payá Adolfo	4 ^a	364,00
1442	Jordá Payá Camilo	4 ^a	120,00
87	Jordá Payá Rafael	1 ^a	364,00
887	Jordá Peidro Enrique	3 ^a	200,00
1398	Jordá Pérez Carmen	1 ^a	124,00
1337	Jordá Reig Antonio	1 ^a	171,00
1477	Jordá Romá Salvador	1 ^a	68,00
1208	Jordá Verdú Elisa	4 ^a	56,00
995	Jordá Vicente Pascual	3 ^a	186,00
1372	Jornet Orquín Juan	1 ^a	124,00
328	Jornet Soler Federico	2 ^a	380,80
413	Juan Amorós Claudio	2 ^a	128,00
216	Juan Amorós Tadeo	1 ^a	58,00
359	Juan Amorós Tadeo	2 ^a	300,00

270	Juan Balaguer Asunción	1 ^a	27,00
908	Juan Vda. de Basilio	3 ^a	200,00
208	Julia Abad José	1 ^a	58,00
675	Julia Candela agosto	3 ^a	600,00
676	Julia Candela agosto	3 ^a	60,00
677	Julia Candela agosto	3 ^a	80,00
678	Julia Candela agosto	3 ^a	82,00
679	Julia Candela agosto	3 ^a	154,00
1067	Julia Candela agosto	3 ^a	36,02
1452	Julia Francés Miguel	4 ^a	180,00
1145	Julia Llácer Aurelio <i>Cambio</i>	4 ^a	120,00
467	Julia Penadés Pascual	2 ^a	104,00
353	Julia Penadés Pascual	2 ^a	172,00
1453	Julia Vilaplana José	4 ^a	180,00
917	Julia Vilaplana José	3 ^a	200,00
680	Lacedón S. Antonio	3 ^a	280,00
681	Lacedón S. Antonio	3 ^a	864,00
682	Lacedón S. Antonio	3 ^a	100,00
683	Lacedón S. Antonio	3 ^a	316,00
684	Lacedón S. Antonio	3 ^a	756,00
1273	Laporta Segura Esteban	1 ^a	360,00
685	Laporta Torme Desiderio	3 ^a	250,00
686	Lario Silvestre Angel	3 ^a	60,00
996	Lillo Fuentes Pablo	3 ^a	212,00
305	Linares Cantó Miguel	2 ^a	384,00
262	Linares Climent Miguel	1 ^a	27,00
1213	Linares Llácer Rafael	4 ^a	56,00
175	Linares Pérez antonio	1 ^a	124,00
1161	López Aracil Miguel	4 ^a	120,00
687	López Casa Santiago	3 ^a	84,00
336	López Gosálbes Francisco	2 ^a	620,00
1079	López López Alberto	3 ^a	500,25

329	López Marañón José	2 ^a	380,80
339	López Merita José Conrado	2 ^a	208,00
368	López Pérez Manuel	2 ^a	564,00
1419	Ilario Lozano Alarcón	1 ^a	124,00
88	Luca Alós Miguel	1 ^a	364,00
287	Liácer Hijos de Francisco	1 ^a	28,00
997	Liácer Ilario Francisco	3 ^a	158,00
54	Liácer Payá Justo	1 ^a	596,00
1068	Liácer Sanz Hijos de Francisco	3 ^a	27,70
250	Lledó Molisá Bienvenido	1 ^a	27,00
1339	Lledó Nadal Milagro	1 ^a	171,00
1338	Linares Saraguer Antonio	1 ^a	171,00
1399	Llopis Agulló Federico	1 ^a	124,00
1069	Llopis Colomer y Compañía	3 ^a	89,51
688	Llopis Colomer y Compañía	3 ^a	1.290,00
689	Llopis Colomer y Compañía	3 ^a	900,00
690	Llopis Colomer y Compañía	3 ^a	100,00
691	Llopis Colomer y Compañía	3 ^a	84,00
692	Llopis Colomer y Compañía	3 ^a	135,00
693	Llopis Colomer y Compañía	3 ^a	462,00
1473	Llopis Domínguez Fausto	4 ^a	70,00
1146	Llopis García Juan	4 ^a	120,00
1469	Llopis Jordá José	4 ^a	90,00
1443	Llopis Luna Rigoberto	4 ^a	120,00
961	Llopis Moltó Francisco	3 ^a	56,00
1204	Llopis Moltó José	1 ^a	304,00
1274	Llopis Mompó Vicente	1 ^a	360,00
414	Llopis Monllor Angel	2 ^a	128,00
998	Llopis Reig Francisco	3 ^a	278,00
694	Llorca Jordá Camilo	3 ^a	82,00
695	Llorca Jordá Camilo	3 ^a	80,00
1036	Llorca Sellés Bautista	3 ^a	325,00
171	Llorens Aura Emilio	1 ^a	124,00

9	Llorens Ivorra Francisco	1 ^a	124,00
696	Llorens Jordá José	3 ^a	43,40
697	Llorens Jordá José	3 ^a	50,40
698	Llorens Jordá José	3 ^a	80,00
468	Llorens Llorens Santiago	2 ^a	52,00
988	Llorens Llorens Santiago	3 ^a	48,00
979	Llorens Llorens Santiago	3 ^a	2,40
55	Llorens Meló Rafael	1 ^a	506,00
469	Llorens Cloina Francisco	2 ^a	52,00
415	Llorens Pastor Francisco	2 ^a	128,00
271	Llorens Terralta Rafael	1 ^a	27,00
1258	Lloret Esteve Francisco	1 ^a	304,00
89	Lloret Llorca Bartolomé	1 ^a	364,00
1177	Lluoch Gebriá Juan	4 ^a	292,00
699	Manufacturas Jordá S. A.	3 ^a	588,00
700	Manufacturas Jordá S. A.	3 ^a	39,60
701	Manufacturas Jordá S. A.	3 ^a	32,40
702	Manufacturas Jordá S. A.	3 ^a	129,60
703	Manufacturas Jordá S. A.	3 ^a	300,00
704	Martí Borrás Joaquín	3 ^a	106,00
330	Martí Cabada Benito	3 ^a	380,80
1131	Martí Carbonell Miguel	4 ^a	120,00
38	Martí Ferrer José	1 ^a	1.012,00
1052	Martí Vilaplana Ignacio	3 ^a	180,00
1310	Martínez Aranda José	1 ^a	342,00
1314	Martínez García Adolfo	1 ^a	285,00
90	Martínez García Juan José	1 ^a	364,00
416	Martínez Llorens Juan	2 ^a	128,00
1325	Martínez Martínez Fernando	1 ^a	222,30
70	Martínez Seguí Francisco	1 ^a	364,00
288	Martínez Seguí Francisco	1 ^a	36,00
1080	Martínez Seguí Francisco	3 ^a	500,25

1016	Martínez Seguí Francisco	3 ^a	118,00
370	Masanet Masanet Teodoro	2 ^a	654,76
340	Masarell Líder Lázaro	2 ^a	208,00
1214	Masiá Carbonell Teresa	4 ^a	56,00
68	Masiá Durá Francisco	1 ^a	596,00
705	Masiá Faus Francisco	3 ^a	28,00
706	Masiá Lloria Remigio	3 ^a	125,20
707	Masiá Lloria Remigio	3 ^a	228,00
708	Masiá Lloria Remigio	3 ^a	60,00
709	Masiá Lloria Remigio	3 ^a	60,00
420	Masiá Miralles Francisco	2 ^a	128,00
39	Masiá Moltó Miguel	1 ^a	1.012,00
341	Masiá Pons Antonio	2 ^a	208,00
1191	Masiá Ripoll Antonio	4 ^a	120,00
419	Masiá Seguí Camilo	2 ^a	128,00
40	Masiá Terol Rafael	1 ^a	1.012,00
1326	Mataix Bartolomé Emilio	1 ^a	222,30
1315	Mataix Candela José	1 ^a	275,00
710	Mataix Laporta José	3 ^a	100,00
711	Mataix Mira Luis	3 ^a	240,00
417	Mataix Monllor José	2 ^a	128,00
712	Mataix Valor Desiderio	3 ^a	1.200,00
713	Mataix Valor Desiderio	3 ^a	1.380,00
714	Mataix Valor Desiderio	3 ^a	80,00
715	Mataix Valor Desiderio	3 ^a	84,00
716	Mataix Valor Desiderio	3 ^a	56,00
717	Mataix Valor Desiderio	3 ^a	316,00
718	Mataix Valor Desiderio	3 ^a	66,00
719	Mataix Valor Desiderio	3 ^a	462,00
289	Mataix Valor Desiderio	1 ^a	36,00
119	Mataix Vives Juan	1 ^a	304,00
1109	Matarredona Sanohis Antonio	4 ^a	364,00
418	Matarredona Ferrandiz Enrique	2 ^a	128,00
1087	Matarredona Terol Miguel	3 ^a	528,00
234	Matarredona Pedro Remedios	1 ^a	58,00
1053	Matarredona Terol Miguel	3 ^a	150,00
720	Matarredona Valor Julio	3 ^a	112,00

721	Matarredona Valor Julio	3 ^a	40,00
1110	Matarredona Valor Julio	4 ^a	364,00
489	Merita Vila Rafael	2 ^a	16,00
24	Mestre Asencio Fidel	1 ^a	1.220,00
1132	Mira Abad Alfonso	4 ^a	120,00
217	Mira Bravo Francisco	1 ^a	58,00
235	Mira Climent Joaquín	1 ^a	58,00
1229	Mira Company Miguel	1 ^a	000,00
1298	Mira García José	1 ^a	304,00
277	Mira García Juan	1 ^a	64,00
1192	Mira Laporta Remigio	4 ^a	120,00
1261	Mira Sirvént Ana	1 ^a	304,00
722	Mira Ricardo Sucesor	3 ^a	40,00
723	Mira Ricardo Sucesor	3 ^a	99,00
724	Mira Ricardo Sucesor	3 ^a	90,00
725	Mira Ricardo Sucesor	3 ^a	60,00
421	Mira Mondéjar Rafael	2 ^a	123,00
120	Mira Valls Francisco	1 ^a	304,00
154	Miralles Manuel	1 ^a	124,00
1199	Miralles Bouifer Santiago	4 ^a	120,00
1275	Miralles Garchano José	1 ^a	360,00
1276	Miralles Garchano Rafael	1 ^a	360,00
1327	Miralles Colomina Enrique	1 ^a	222,30
422	Miralles Jordá Alfredo	2 ^a	128,00
1215	Miralles Masía Manuel	4 ^a	56,00
730	Miralles Pastor Emilio	3 ^a	74,00
731	Miralles Pastor Emilio	3 ^a	241,20
732	Miralles Pastor Emilio	3 ^a	63,04
729	Miralles Pastor Ricardo	3 ^a	316,00
1098	Miralles Pastor Ricardo	3 ^a	225,00
853	Miralles Pastor Ricardo	3 ^a	410,00
726	Miralles Oliver José	3 ^a	81,00

727	Miralles Oliver José	3 ^a	204,00
728	Miralles Oliver José	3 ^a	100,00
129	Miralles Vilaplana Antonio	1 ^a	304,00
947	Miró Casido	3 ^a	526,00
251	Miró Tomás	1 ^a	27,00
1376	Miró Araoíl Miguel	1 ^a	124,00
490	Miró Benedito José	2 ^a	64,00
16	Miró Boy José	1 ^a	1.488,00
1351	Miró Esteve Juan	1 ^a	124,00
423	Miró Giner Bautista	2 ^a	128,00
888	Miró Hermanos	3 ^a	547,40
852	Miró, Hijo de Francisco	3 ^a	678,00
1260	Miró Nadal Rafael	1 ^a	304,00
889	Miró Nadal Vicente	3 ^a	547,40
237	Miró Pascual Tomás	1 ^a	58,00
733	Miró Pastor Rogelio	3 ^a	44,00
107	Miró Reig Rafael	1 ^a	364,00
113	Miró Ripoll Tomás	1 ^a	304,00
189	Miró Santonja Francisco	1 ^a	496,00
734	Molina Rafael	3 ^a	90,00
735	Molina Rafael	3 ^a	60,00
108	Molina Alázer Rafael	1 ^a	364,00
320	Molina Arróniz Nicolás	2 ^a	256,00
999	Molina Ivars Angel	3 ^a	278,00
424	Molina Pascual Luis	3 ^a	128,00
159	Molina Portosa Pedro	1 ^a	124,00
1474	Molines Sempere Manuel	4 ^a	65,00
56	Moltó Aznar Francisco	1 ^a	596,00
425	Moltó Botella Romualdo	2 ^a	128,00
1277	Moltó Jordá Francisco	1 ^a	360,00
1352	Moltó Jordá María	1 ^a	124,00
1147	Moltó Juliá Rafael	4 ^a	120,00
736	Moltó Linares Manuel	3 ^a	82,00

42	Moltó Moltó Casimiro	1ª	1.012,00
1328	Moltó Moltó Valerio	1ª	222,30
148	Moltó Monllor Rita	1ª	124,00
331	Moltó Pascual Francisco	2ª	380,80
1654	Moltó Pastor Miguel	3ª	75,00
1204	Moltó Pastor Miguel	4ª	120,00
141	Moltó Richart Virgilio	1ª	160,00
1278	Moltó Santonja Antonio	1ª	360,00
470	Moltó Santonja Antonio	2ª	104,00
471	Moltó Santonja Enrique	2ª	52,00
737	Moltó Santonja Enrique	3ª	300,00
890	Mollá Llopis Enrique	3ª	200,00
236	Mompó Soler Josefa	1ª	58,00
266	Monerris García Francisco	1ª	27,00
1434	Monerris Ripoll Francisco	1ª	172,00
1301	Monllor Tomás	1ª	88,16
332	Monllor Aura José	2ª	380,80
738	Monllor Aura Rafael	3ª	948,00
1470	Monllor Bonet Francisco	4ª	90,00
312	Monllor Constanza Santiago	2ª	536,00
1377	Monllor Gacia José	1ª	124,00
891	Monllor y Gosálbes	3ª	400,00
1400	Monllor Llopis José	1ª	124,00
1193	Monllor Pérez Enrique	4ª	120,00
2	Montal Cebriá José	1ª	804,00
739	Montava Antolí Vicente	3ª	36,00
1444	Monzó Martí Luis	4ª	120,00
1227	Mora Joaquín	1ª	992,00
426	Mora Romá José	2ª	128,00
740	Mora Pérez José	3ª	120,00
427	Mora Terol Francisco	2ª	128,00
254	Mora Valor Francisco	1ª	27,00

1000	Morales Abad Ricardo	3 ^a	278,00
1001	Moya Peña Vicente	3 ^a	540,50
160	Mullor Mullor Teresa	1 ^a	124,00
91	Muntó Cantó Camilo	1 ^a	364,00
892	Muntó llácer José	3 ^a	200,00
201	Muñoz Saura Ginés	1 ^a	58,00
20	Muñoz Saura Ginés	1 ^a	1.220,00
1133	Muñoz Valor Francisco	4 ^a	120,00
155	Nácher Molina Ramón	1 ^a	124,00
156	Nacher Joler Antonio	1 ^a	124,00
164	Nácher Tormo Hermelando	1 ^a	124,00
428	Navarro Matarredona José	2 ^a	128,00
1148	Nebot Santonja Julio	4 ^a	120,00
226	Nicolau Jordá José	1 ^a	58,00
1461	Olcina Constans Enrique	4 ^a	120,00
893	Olcina Miró Antonio	3 ^a	200,00
472	Olcina Miró Francisco	2 ^a	104,00
429	Olcina Miró Francisco	2 ^a	128,00
1445	Olcina Monllor Juan	4 ^a	128,00
1070	Olcina Melva Juan	3 ^a	4,45
1232	Olcina Bempere Carlos	1 ^a	424,00
741	Olcina Bempere José	3 ^a	200,00
742	Olcina Bempere José	3 ^a	66,00
1279	Olcina Bempere José	1 ^a	360,00
491	Olcina Valls Miguel	2 ^a	96,00
743	Oliver Claramunt José	3 ^a	1.200,00
744	Oliver Claramunt José	3 ^a	1.140,00
745	Oliver Claramunt José	3 ^a	80,00
746	Oliver Claramunt José	3 ^a	100,00
747	Oliver Claramunt José	3 ^a	45,00
748	Oliver Claramunt José	3 ^a	462,00
342	Oltra Colomer Enrique	2 ^a	208,00

1401	Oltra Crespo Bautista	1 ^a	124,00
430	Oltra Pérez Eduardo	2 ^a	128,00
227	Oriola Pérez Antonio	1 ^a	58,00
1373	Oriola Verdú José	1 ^a	124,00
1390	Oriola, Vda. de Enrique	1 ^a	124,00
965	Orquín Llobregat Damían	3 ^a	894,00
1014	Orquín Llobregat Damían	3 ^a	672,00
1374	Orquín Llobregat Rafael	1 ^a	124,00
1375	Orquín Ramirez Juan	1 ^a	124,00
272	Orquín, Remedios y Teresa	1 ^a	27,00
181	Ortiz Cortell José	1 ^a	124,00
1250	Ortiz Sué Vicente	1 ^a	364,00
855	Ortolá Jordá Casimiro	3 ^a	206,00
1150	Palomera García Francisco	4 ^a	120,00
1462	Pamplóna Pedro	4 ^a	120,00
1236	Pardo Bravo Jesús	1 ^a	424,00
1447	Pardo Cendra Joaquín	1 ^a	120,00
349	Pareja Casanova Francisco	2 ^a	802,00
278	Pascual Rafael	1 ^a	32,00
1446	Pascual Blanes Vicente	1 ^a	120,00
313	Pascual Cantó Vicente	2 ^a	536,00
1378	Pascual Corbí Camilo	1 ^a	124,00
1379	Pascual Corbí José	1 ^a	124,00
1216	Pascual García José	4 ^a	56,00
761	Pascual Miralles Enrique	3 ^a	600,00
762	Pascual Miralles Enrique	3 ^a	300,00
302	Pascual Pastor Vicente	2 ^a	536,00
749	Pascual Pérez Gilberto	3 ^a	180,00
209	Pascual Santoreu Enrique	1 ^a	58,00
176	Pascual Zapena Vicente	1 ^a	124,00
968	Pastor Blanes Ramón	3 ^a	526,00
1435	Pastor Botella Emilio	1 ^a	172,00

431	Pastor Botella Rigoberto	2°	128,00
1475	Pastor Cortés Miguel	4°	65,00
763	Pastor Espí Bimeón	2°	82,00
764	Pastor Espí Bimeón	3°	316,00
765	Pastor Espí Bimeón	3°	59,70
1071	Pastor Espí Bimeón	3°	18,97
228	Pastor Gisbert Tomás	1°	58,00
314	Pastor Guillém Enrique	2°	536,00
1200	Pastor Llorca José María	4°	120,00
14	Pastor Pérez Jorge	1°	3.344,00
432	Pastor Reig Salvador	2°	128,00
1257	Pastor Seguí Miguel	1°	304,00
374	Pastor Segura Antonio	2°	350,00
1464	Pastor Torregross Eduardo	4°	115,00
71	Pastor Valls Camilo	1°	364,00
290	Pastor Valls Camilo	1°	36,00
1017	Pastor Valls Camilo	3°	316,00
913	Pastor Vila-plana Jorge	3°	50,00
477	Pastor Vila-plana José	2°	128,00
149	Patrach Matil Josefa	1°	124,00
1353	Payá Abad Fausto	1°	124,00
17	Payá Abad Francisco	1°	1.488,00
495	Payá Abad Francisco	2°	250,00
92	Payá Alanes Francisco	1°	364,00
144	Payá Blanes Vicente	1°	160,00
750	Payá Boronat Miguel	3°	1.500,00
751	Payá Boronat Miguel	3°	780,00
752	Payá Boronat Miguel	3°	80,00
753	Payá Boronat Miguel	3°	168,00
754	Payá Boronat Miguel	3°	100,00
755	Payá Boronat Miguel	3°	131,40
756	Payá Boronat Miguel	3°	154,00
757	Payá Boronat Miguel	3°	7,70

114	Payá Carbonell Francisco	1 ^a	304,00
	Payá Carbonell Francisco		
1280	Payá Colomina Francisco	1 ^a	360,00
594	Payá y Compañía Francisco	7 ^a	600,00
595	Payá y Compañía Francisco	3 ^a	380,00
596	Payá y Compañía Francisco	3 ^a	240,00
597	Payá y Compañía Francisco	3 ^a	200,00
598	Payá y Compañía Francisco	3 ^a	45,00
599	Payá y Compañía Francisco	3 ^a	492,00
1478	Payá Figuerola José	1 ^a	68,00
758	Payá Gosábez, Vda. de Manuel	3 ^a	82,00
759	Payá Hermanos	3 ^a	350,00
760	Payá Hermanos	3 ^a	918,00
1329	Payá Martínez Miguel	1 ^a	222,30
1002	Payá Martínez Miguel	3 ^a	278,00
1027	Payá Miralles Francisco	3 ^a	4.056,00
1023	Payá Miralles Francisco	3 ^a	342,00
210	Payá Moltó Pedro	1 ^a	58,00
194	Payá Pérez Francisco	1 ^a	452,00
115	Payá Jempere Francisco	1 ^a	304,00
894	Payá Jempere Ismael	3 ^a	200,00
895	Payá Jempere Ismael	3 ^a	150,00
177	Payá Verdú José	1 ^a	124,00
238	Payá Vilarlana Agustín	1 ^a	58,00
473	Payá, Vda. de Francisco	2 ^a	104,00
360	Payá, Vda. de Francisco	2 ^a	500,00
1220	Payá Vila plana Juan	1 ^a	1.445,00
767	Peidro Vicente	3 ^a	60,00
1122	Peidro Esteve Ismael	4 ^a	224,00
918	Peidro Esteve Ismael	3 ^a	200,00
919	Peidro Esteve Ismael	3 ^a	100,00
766	Peidro Jordá José	3 ^a	82,00
58	Peidro Llodrá Esteban, S. de V. de A.	1 ^a	596,00
1177	Peidro Pastor Rafael	4 ^a	120,00

434	Peidro Bellés Miguel	2 ^a	128,00
1201	Peidro Bellés Gonzalo	4 ^a	120,00
48	Penadés Llin Miguel	1 ^a	912,00
315	Penadés Pérez Francisco	2 ^a	576,00
218	Penadés Ribes Joaquín	1 ^a	58,00
182	Penalba Querolá Elías	1 ^a	124,00
768	Peralta y C ^a , Antonio, S. L.	3 ^a	1.260,00
769	Peralta y C ^a , Antonio, S. L.	3 ^a	45,00
1380	Pérez Andrés José	1 ^a	124,00
1047	Pérez Barceló Carlos	3 ^a	300,00
1048	Pérez Barceló Carlos	3 ^a	450,00
770	Pérez Bienes Juan	3 ^a	82,00
771	Pérez Bienes Juan	3 ^a	152,00
1334	Pérez Blanquer José	1 ^a	124,00
1124	Pérez Calvo Miguel	4 ^a	120,00
1237	Pérez Candela Rafael	1 ^a	424,00
481	Pérez Candela Rafael	2 ^a	236,00
482	Pérez Candela Rafael	2 ^a	236,00
898	Pérez Y Compañía José	3 ^a	400,00
1471	Pérez Espinós Isidro	4 ^a	90,00
1230	Pérez Ferrandiz Agustín	1 ^a	900,00
435	Pérez Ferrandiz Francisco	2 ^a	128,00
93	Pérez Ferrer Vicente	1 ^a	364,00
94	Pérez García Ricardo	1 ^a	364,00
1330	Pérez Gil Faustino	1 ^a	222,30
456	Pérez Gisbert Vicente	2 ^a	136,00
436	Pérez González Jacinto	2 ^a	128,00
437	Pérez Gosalbez Emilio	2 ^a	128,00
1225	Pérez Jordá Antonio	1 ^a	1.000,00
849	Pérez Jordá, Hijos de Enrique	3 ^a	2.904,00
850	Pérez Jordá, Hijos de Enrique	3 ^a	274,00
1055	Pérez Jordá, Hijos de Enrique	3 ^a	300,00
1072	Pérez Jordá, Hijos de Enrique	3 ^a	14,63
1088	Pérez Jordá, Hijos de Enrique	3 ^a	264,00
1107	Pérez Jordá, Hijos de Enrique	4 ^a	580,00

899	Pérez López Juan	3 ^a	200,00
1244	Pérez López Rafael	1 ^a	364,00
1169	Pérez Liácer Jorge	4 ^a	120,00
772	Pérez Liácer Vda. de Antonio	3 ^a	83,00
773	Pérez Liácer Vda. de Antonio	3 ^a	151,80
774	Pérez Liácer Vda. de Antonio	3 ^a	95,20
95	Pérez Lloret Antonio	1 ^a	364,00
075	Pérez Lloret Antonio	3 ^a	720,00
974	Pérez Lloret Jaime	3 ^a	325,00
1331	Pérez Lloret Juan	1 ^a	222,30
161	Pérez Miralles Silvestre	1 ^a	124,00
1203	Pérez Monllor Rafael	4 ^a	120,00
162	Pérez Monllor Rafael	1 ^a	124,00
1420	Pérez Oloina Francisco	1 ^a	124,00
1178	Pérez Pastor Manuel	4 ^a	120,00
933	Pérez Peidro Francisco	3 ^a	300,00
934	Pérez Peidro Francisco	3 ^a	132,00
775	Pérez Peidro José	3 ^a	60,00
776	Pérez Peidro José	3 ^a	82,00
1381	Pérez. Pérez Bautista	1 ^a	124,00
57	Pérez Piles Francisco	1 ^a	596,00
299	Pérez Quiles Miguel	1 ^a	58,00
1355	Pérez Salvador Vicente	1 ^a	124,00
239	Pérez Sanchis María	1 ^a	58,00
1332	Pérez Sanjuán Vicente	1 ^a	222,30
95	Pérez Santonja Salvador	1 ^a	364,00
135	Pérez Sempere Francisco	1 ^a	228,00
1333	Pérez Torregrosa Francisco	1 ^a	222,30
438	Pérez Torres Alfredo	2 ^a	128,00
1281	Pérez Torres Francisco	1 ^a	360,00
964	Pérez Vallis Elías	3 ^a	106,00

291	Pérez Verdú Francisco	1 ^o	36,00
1436	Pérez Vilaplana José	1 ^o	172,00
69	Perlasia Rigal Laura	1 ^o	596,00
1421	Peris Blasco Blas	1 ^o	124,00
379	Petit Aura Joaquín	3 ^o	600,00
777	Petit Aura Joaquín	3 ^o	60,00
758	Petit Aura Joaquín	3 ^o	420,00
1152	Pioher Pastor Alvaro	4 ^o	120,00
896	Pioó Antoni Félix	3 ^o	600,00
897	Pioó Antoni Félix	3 ^o	150,00
142	Pioó Bernabeu	1 ^o	160,00
439	Pioó Saldo Fernando	2 ^o	128,00
1254	Pioó Guillem Faustino	1 ^o	304,00
292	Pioó Ribes Federico	1 ^o	36,00
1073	Plá Botí Eduardo	3 ^o	18,67
760	Plá Botí Eduardo	3 ^o	900,00
	Pla-Botí-Vicente		
1003	Pla Domenech Vicenete	3 ^o	278,00
962	Pla Esplugues Antonio	3 ^o	80,00
31	Planes Abad Silverio	1 ^o	1220,00
293	Prieto Ruiz Bernardo	1 ^o	36,00
14	Prieto Ruiz Bernardo	1 ^o	3344,00
1402	Pons Santonja Isidro	1 ^o	124,00
1282	Puig Ribelles José	1 ^o	360,00
178	Quiles Albert Francisco	1 ^o	124,00
64	Quiles Aznar Jorge	1 ^o	596,00
361	Quiles Botella Jorge	2 ^o	500,00
920	Quintana Medalla Manuel	3 ^o	100,00
1454	Quintana Medalla Manuel	4 ^o	180,00
1030	Raduan Casamitjana Juan	3 ^o	250,00
1031	Raduan Casamitjana Juan	3 ^o	75,00
1037	Raduan Casamitjana Juan	3 ^o	1500,00
21	Raduan Casamitjana Juan	1 ^o	1220,00

33	Raduan Pascual Jesús	1 ^a	1.012,00
440	Ramos Gasálbes José	2 ^a	128,00
441	Reig Abad Roque	2 ^a	128,00
953	Reig Boteila Juan	3 ^a	678,00
7	Reig Camallonga Vicente	1 ^a	228,00
136	Reig Camallonga Vicente	1 ^a	228,00
1312	Reig Pastor Emilio	1 ^a	342,00
972	Reig Pastor Emilio	3 ^a	184,00
138	Reig Prats Milagros	1 ^a	228,00
1286	Reig Vilaplana Rafael	1 ^a	608,00
336	Ribelles Ortíz Vicente	2 ^a	620,00
1382	Ribes Cervera Francisco	1 ^a	124,00
1306	Ribes Cervera Francisco	1 ^a	152,00
1309	Ribes Cervera Jorge	1 ^a	76,00
1383	Ribes Cervera Jorge	1 ^a	124,00
782	Rico Vidal Camilo	3 ^a	60,00
783	Rico Vidal Camilo	3 ^a	60,00
240	Richart José	1 ^a	58,00
1004	Richart José	3 ^a	66,00
784	Richart Valls Miguel	3 ^a	60,00
442	Rifá Llagostera Estéban	2 ^a	128,00
1005	Ripoll Domenech José	3 ^a	212,00
443	Ripoll Jordá Fausto	2 ^a	128,00
1238	Ripoll Linares Faundo	1 ^a	424,00
781	Rive de la Riva Gregorio	3 ^a	120,00
128	Rodes Aura Juan	1 ^a	304,00
935	Rodes Hermanos	3 ^a	200,00
936	Rodes Hermanos	3 ^a	115,50
900	Rodes Hermanos	3 ^a	1.050,00
901	Rodes Hermanos	3 ^a	150,00
902	Rodes Hermanos	3 ^a	920,00
903	Rodes Hermanos	3 ^a	2.600,00
445	Romá Mesía Santiago	2 ^a	128,00

1384	Romá Prats Juan	1 ^a	124,00
783	Romá Prats Rafael	3 ^a	56,00
786	Romá Prats Rafael	3 ^a	20,00
787	Romá Prats Rafael	3 ^a	56,00
1256	Romá Romá José	1 ^a	304,00
1287	Romá Toler Rafael	1 ^a	608,00
1006	Romá Verdú Francisco	3 ^a	278,00
1466	Romá Verdú Vicente	4 ^a	110,00
45	Romeu Candela Antonio	1 ^a	506,00
937	Romeu Romeu Miguel	3 ^a	156,75
1139	Romeu Romeu Miguel	4 ^a	120,00
179	Romeu Vilaplana Amalia	1 ^a	124,00
255	Ruiz Balaguer Rodrigo	1 ^a	27,00
444	Ruiz Monserrat José	2 ^a	128,00
187	Sales y Baeza	1 ^a	496,00
474	Samper Martínez Francisco	2 ^a	52,00
362	Samper Martínez Francisco	2 ^a	500,00
788	Sampere Gil Josep	3 ^a	36,00
333	Sandoval Amorós Joaquín	2 ^a	380,80
1162	Sanchis García José	4 ^a	120,00
97	Sanchis Martínez Adolfo	1 ^a	364,00
1116	Sancho Martínez Enrique	4 ^a	292,00
1127	Sanjuán Bosch Alberto	4 ^a	120,00
1340	Sanjuán Ferrandiz Antonio	1 ^a	171,00
1283	Sanoguera Santamaría Pedro	1 ^a	360,00
475	Santaoreu Linares Miguel	2 ^a	156,00
1422	Santamaría Bernabeu Miguel	1 ^a	124,00
1341	Santamaría Lloréns Lorenzo	1 ^a	171,00
65	Santamaría Lloréns Rogelio	1 ^a	596,00
1252	Santamarta Pla José	1 ^a	304,00
1174	Santonja Jordá Enrique	4 ^a	120,00
1007	Santonja Jordá José	3 ^a	278,00
789	Santonja Miró José	3 ^a	56,00
1472	Santonja Monllor Tomás	4 ^a	90,00

190	Santonja Satorre Antonio	1 ^a	496,00
790	Santonja Pascual Juan	3 ^a	600,00
791	Santonja Pascual Juan	3 ^a	80,00
792	Santonja Pascual Juan	3 ^a	84,00
793	Santonja Pascual Juan	3 ^a	316,00
794	Santonja Pascual Juan	3 ^a	360,00
795	Santonja Pascual Juan	3 ^a	154,00
796	Santonja Pascual Juan	3 ^a	308,00
797	Santonja Pérez Juan	3 ^a	180,00
798	Santonja Pérez Juan	3 ^a	60,00
211	Sanus Aura Enrique	1 ^a	58,00
294	Sanus Aura Enrique	1 ^a	36,00
799	Sanus Aura Enrique	3 ^a	164,00
800	Sanus Bordera Miguel	3 ^a	58,00
279	Sanus Bordera Miguel	1 ^a	96,00
802	Sanz y Carbonell, Juecesor de	7 ^a	164,00
803	Sanz y Carbonell, Juecesor de	3 ^a	316,00
856	Sanz y Carbonell: Juecesor de	3 ^a	206,00
1074	Sanz y Carbonell, Juecesor de	3 ^a	6,46
139	Sanz Gisbert Napoleón	1 ^a	228,00
11	Sanz Juan Julián	1 ^a	58,00
801	Sanz Satorre Rafael	3 ^a	50,00
1334	Barriá Martínez Miguel	1 ^a	222,30
1356	Bastre Tarrazó Ramón	1 ^a	124,00
446	Satorre Abad Rosendo	2 ^a	128,00
804	Satorre Monllor Francisco	3 ^a	640,00
1093	Satorre Ripoll Vicente	3 ^a	120,00
1094	Satorre Ripoll Vicente	3 ^a	80,00
1095	Satorre Ripoll Vicente	3 ^a	40,00
98	Satorre Valls Baldomero	1 ^a	364,00
263	Sebastiá Illoca Lorenzo	1 ^a	027,00
125	Silvestre Segarra e Hijo	1 ^a	304,00

904	Seguí y Compañía, Francisco	3 ^a	800,00	
805	Seguí Albers Bautista	3 ^a	60,00	381
166	Seguí Albers José	1 ^a	124,00	381
1163	Seguí Llorca Abundio	4 ^a	120,00	381
476	Seguí Pió Enrique	2 ^a	52,00	381
806	Seguí Ponsoda Demetrio	1 ^a	106,00	381
807	Seguí Santonja Prsendo	3 ^a	264,00	381
373	Seguí Sempere Vicente	2 ^a	350,00	381
1008	Seguí Vicent José	3 ^a	278,00	381
26	Segura Jordá Francisco	1 ^a	1.220,00	381
163	Segura Martínez José	1 ^a	124,00	381
1129	Segura Martínez José	4 ^a	120,00	381
34	Segura Miralles Benjamín	1 ^a	1.012,00	381
448	Segura Molina Benjamín	2 ^a	128,00	381
447	Segura Molina Eduardo	2 ^a	128,00	381
1284	Segura Moltó Antonio	1 ^a	360,00	381
449	Segura Payá Tomás	2 ^a	128,00	381
808	Segura Pérez Eduardo	3 ^a	60,00	381
809	Segura Serra Rafael	3 ^a	32,00	381
124	Sellés Cura Antonio	1 ^a	304,00	381
450	Sellés Pascual Francisco	2 ^a	128,00	381
109	Sellés Sanz Jaime	1 ^a	364,00	381
295	Sempere José	1 ^a	36,00	381
1385	Sempere Albero Ismael	1 ^a	124,00	381
1228	Sempere Aracil Emilio	1 ^a	900,00	381
1289	Sempere Arques Fernando	1 ^a	380,00	381
1391	Sempere Arques Francisco	1 ^a	124,00	381
1081	Sempere Blanquer Felix	3 ^a	154,00	381
99	Sempere Blanquer Felix	1 ^a	364,00	381
230	Sempere Bravo María	1 ^a	58,00	381
150	Sempere Castañer Miguel	1 ^a	124,00	381
1167	Sempere Gíabert Aurenio	4 ^a	120,00	381
1141	Sempere Jordá Vicente	4 ^a	120,00	381

1141	Sempere Jordá Vicente	4 ^o	120,00
1009	Sempere Martínez Antonio	3 ^o	278,00
1386	Sempere Miró Antonio	1 ^o	124,00
1467	Sempere Pons Eugenio	4 ^o	95,00
100	Sempere Sanjuán Alejo	1 ^o	364,00
73	Sempere Santonja José	1 ^o	364,00
1142	Serra Colomer Antonio	4 ^o	120,00
1448	Serra Ferri Manuel	4 ^o	120,00
295	Serra Jordá Carlos	1 ^o	48,00
280	Serra Miró Salvador	1 ^o	64,00
1194	Serra Vilaplana Rafael	4 ^o	120,00
1307	Serralta Gomis Vicente	1 ^o	152,00
477	Serralta Jordá Francisco	2 ^o	52,00
1010	Serralta Jordá Francisco	3 ^o	186,00
1449	Serrano Pedro	4 ^o	120,00
354	Silvestre Benito Francisco	2 ^o	172,00
516	Silvestre Martínez Jaime	2 ^o	536,00
956	Silvestre Martínez Jaime	3 ^o	420,00
497	Silvestre Molina Juan	2 ^o	228,00
459	Simó Alós Rafael	2 ^o	200,00
145	Sirvent Cantó José	1 ^o	160,00
1342	Simó Gisbert José	1 ^o	171,00
1423	Sirvent Pérez Antonio	1 ^o	124,00
905	Sirvent Bencho Francisco	3 ^o	200,00
191	Sirvent Sirvent Segundo	1 ^o	496,00
1137	Sirvent Sirvent Segundo	4 ^o	120,00
948	Sirvent Sirvent Segundo	3 ^o	313,50
949	Sirvent Sirvent Segundo	3 ^o	488,40
485	Sociedad Apolo	2 ^o	60,00
343	Solbez García Cayetano	2 ^o	208,00
1226	Solbez García Rafael	1 ^o	992,00
273	Solbez Pascual Bautista	1 ^o	27,00
101	Solbez Sepena Bautista	1 ^o	364,00

102	Solbes Sapena Bautista	1 ^a	364,00
812	Soler y Compañía, S. en C.	3 ^a	1.200,00
813	Soler y Compañía, S. en C.	3 ^a	204,00
814	Soler y Compañía, S. en C.	3 ^a	480,00
815	Soler y Compañía, S. en C.	3 ^a	600,00
816	Soler y Compañía, S. en C.	3 ^a	448,00
817	Soler y Compañía, S. en C.	3 ^a	240,00
818	Soler y Compañía S. em C.	3 ^a	100,00
819	Soler y Compañía, S. em C.	3 ^a	164,00
820	Soler y Compañía, S. en C.	3 ^a	108,00
821	Soler y Compañía, S. en C.	3 ^a	316,00
822	Soler y Compañía, S. en C.	3 ^a	66,00
823	Soler y Compañía, S. en C.	3 ^b	154,00
950	Soler y Compañía, S. em C.	3 ^a	115,50
906	Soler y Compañía, S. en C.	3 ^b	50,00
824	Soler y Segura	3 ^a	56,00
825	Soler y Segura	3 ^a	60,00
1239	Soler Abad Antonio	1 ^a	424,00
810	Soler Arañó Agustín	3 ^a	900,00
811	Soler Arañó Agustín	3 ^a	600,00
126	Soler Boluda José	1 ^a	304,00
1172	Soler Cabrera Ramón	4 ^a	120,00
1313	Soler Cortés José	1 ^a	342,00
1403	Soler Gisbert Antonio	1 ^a	124,00
1195	Soler Insa Adolfo	4 ^a	120,00
151	Soler Jornet Vicente	1 ^a	124,00
1222	Soler Llácer Rafael	1 ^a	1.241,00
27	Soler Llácer Salvador	1 ^a	1.220,00
241	Soler Moltó Evaristo	1 ^a	58,00
1217	Soler Moltó Vicente	4 ^a	56,00
127	Soler Ribelles Enrique	1 ^a	304,00
1335	Soler Tormo Blas	1 ^a	222,30
1114	Soler Tormo Vicente	4 ^a	364,00
1082	Soler Tormo Vicente	3 ^a	274,00

1387	Boriano Aparicio Dámaso	1ª	124,00
231	Boriano Aparicio Dámaso	1ª	58,00
451	Borolla Valor Remigio	2ª	128,00
195	Sucesor Vda. de Miguel Gosalbes	1ª	452,00
1089	Sucesor de Miralles Peidro y Cª	3ª	264,00
1024	Sucesor de Ridaura y Compañía	3ª	342,00
0049	Buch Pérez Manuel	1ª	912,00
197	Buch Pérez Manuel	1ª	100,00
1138	Taléns Andrés Brígida	4ª	120,00
1164	Terol Aloréns Francisco	4ª	120,00
957	Terol Monllor Santiago	3ª	420,00
317	Terol Monllor Santiago	2ª	536,00
826	Terol Sobrinos de Modesto	3ª	600,00
827	Terol Sobrinos de Modesto	3ª	540,00
828	Terol Sobrinos de Modesto	3ª	160,00
829	Terol Sobrinos de Modesto	3ª	200,00
830	Terol Sobrinos de Modesto	3ª	154,00
219	Timoner María	1ª	56,00
1165	Tomás Castelló Agustín	4ª	120,00
180	Tomás Vicent Francisco	1ª	124,00
1128	Torno Molina José	4ª	120,00
50	Torno Naoher José	1ª	912,00
831	Torno Olmos Vicente	3ª	600,00
832	Torno Olmos Vicente	3ª	840,00
200	Tortosa Miró Rafael	1ª	58,00
1424	Tortosa Sanz Ramón	1ª	124,00
1149	Torregrossa Alonso Miguel	4ª	120,00
103	Torregrossa Bernabeu Gaspar	2ª	364,00
1357	Torres Bovaira Enrique	1ª	124,00
1245	Treñis Balaguer Jorge	1ª	364,00
104	Ubeda Gosalbes Vicente	1ª	364,00
1085	Ubeda Valor Gonzalo	3ª	264,00

212	Valor	Camilo	1 ^a	58,00
1196	Valor	Emilio	4 ^a	120,00
1404	Valor	Galatayud Miguel	1 ^a	124,00
833	Valor	Castañer Miguel	3 ^a	82,00
1246	Valor	Donat Rafael	1 ^a	364,00
1285	Valor	Donat Rafael	1 ^a	360,00
105	Valor	Martí Antonio	1 ^a	364,00
1358	Valor	Payá Francisco	1 ^a	124,00
1343	Valor	Bentonja José	1 ^a	171,00
1059	Valor	Segura Tomás	3 ^a	150,00
1359	Valor	Serra Tomás	1 ^a	124,00
1015	Valor	Solbes Francisco	3 ^a	87,00
59	Valor	Vda. de Emilio	1 ^a	596,00
1011	Valls	Belda Camilo	7 ^a	278,00
299	Valls	Mora Jorge	1 ^a	96,00
834	Valls	Reig Manuel	7 ^a	50,00
1463	Vañó	Bernabeu Manuel	4 ^a	120,00
1209	Vañó	Francés Emilio	4 ^a	56,00
1055	Vañó	Sanchez Elisec	3 ^a	150,00
6	Vacuer	Pérez Salvador	1 ^a	164,00
1308	Verdú	Luis	1 ^a	124,00
452	Verdú	Chiquillo Emilio	2 ^a	128,00
264	Verdú	Mira Segundo	1 ^a	27,00
1389	Verdú	Navarro Dolores	1 ^a	124,00
453	Verdú	Payá Rafael	2 ^a	128,00
153	Verdú	Pérez Ismael	1 ^a	124,00
146	Vicéns	González José	1 ^a	160,00
334	Vicéns	Moltó Jose	2 ^a	380,80
350	Vicéns	Moltó Rafael	2 ^a	892,00
835	Vicéns	Monllor Serafín	3 ^a	16,20
1111	Vicéns	Pérez José	4 ^a	364,00
345	Vicéns	Vda. de Antonio	2 ^a	4.596,00
1168	Vicent	Cantó José	4 ^a	120,00

836	Vicente, Vda. de Fernando	3 ^a	246,00
837	Vicente Vda. de Fernando	3 ^a	316,00
1075	Vicente, Vda. de Fernando	3 ^a	6,01
242	Victoriano Sanz José	1 ^a	58,00
106	Vidal e Hijos Francisco	1 ^a	364,00
1223	Vidal Andreu Fernando	1 ^a	1.220,00
1247	Vidal Domenech Vicente	1 ^a	364,00
243	Vilaplana Laura	1 ^a	58,00
1405	Vilaplana Agulló Bautista	1 ^a	124,00
152	Vilaplana Blasco Asunción	1 ^a	124,00
838	Vilaplana Boronat Antonio	3 ^a	199,08
839	Vilaplana Boronat Antonio	3 ^a	60,00
1012	Vilaplana Boronat Francisco	3 ^a	278,00
167	Vilaplana Candela Antonio	1 ^a	124,00
1038	Vilaplana Candela Antonio	3 ^a	300,00
840	Vilaplana Carbó Gonzalo	3 ^a	374,00
1118	Vilaplana Carbó Gonzalo	4 ^a	292,00
977	Vilaplana Casasempere Quintán	3 ^a	132,00
460	Vilaplana Gosálbez Francisco	2 ^a	104,00
1406	Vilaplana Ferrandiz Francisco	1 ^a	124,00
1057	Vilaplana Miró Ismael	3 ^a	180,00
907	Vilaplana Miró Silvestre	3 ^a	504,00
1240	Vilaplana Payá Antonio	1 ^a	424,00
244	Vilaplana Pérez Vicente	1 ^a	58,00
168	Vilaplana Píod Ismael	1 ^a	124,00
1290	Vilaplana Valor Tomás	1 ^a	380,00
1251	Vilanova Blancs María	1 ^a	364,00
1155	Vitoria Botella Santiago	4 ^a	120,00
306	Vitoria Juan Juan	1 ^a	384,00
841	Vitoria Lloréns Antonio	3 ^a	120,00
842	Vitoria Lloréns Antonio	3 ^a	218,52
843	Vitoria Lloréns Antonio	3 ^a	124,60

844	Vitoria Lloréns Antonio	3 ^a	730,80
845	Vitoria Lloréns Antonio	3 ^a	300,00
454	Vitoria Lloréns Jimas	2 ^a	128,00
318	Vitoria Lluch Santiago	2 ^a	536,00
958	Vitoria Lluch Santiago	3 ^a	400,00
910	Via. e Hijos de Francisco Blanes	3 ^a	400,00
911	Via. e Hijos de Francisco Blanes	3 ^a	150,00
1058	Via. de Julio Puig	3 ^a	180,00
909	Via. de Rodas Castañer y Compañía	3 ^a	600,00
1076	Via. de Rodas Castañer y Compañía	3 ^a	26,35
846	Vives Botella Vicente	3 ^a	28,00
1224	Vives Esteve Francisco	1 ^a	1.116,00
455	Vives Galiana Vicente	2 ^a	128,00
355	Zaragoza, Agencia 3.	2 ^a	500,00
1248	Zaragoza Ivorra Antonio	1 ^a	364,00
365	Zaragoza Linares Gaspar	2 ^a	944,00
847	Zaragoza Llácer Amando	3 ^a	360,00
848	Zaragoza Llácer Amando	3 ^a	80,00

Alecoy 1.º de Junio de 1933.

El Secretario del Ayuntamiento,

Francisco Polanco





