

10  
28

SERRA ENCUADERNADOR-ALCOY

COPIADORES

MUESTRARIOS

LIBROS TAYADOS

*Industrial*  
5959





5503

BC-3916

1919

Y  
Indice

de la

Matricula Y  
Industrial

1919

U. MASSGA

U. MASSGA

U. MASSGA

# INDICE DE LA MATRICULA INDUSTRIAL

Núm.	Nombres de los contribuyentes		Profesión	Tarifa	Cuota
521	Abad	Blanquer Camilo	1 caballo vapor	3 <sup>a</sup>	280'00
289	Abad	Carbonell Miguel	Comisionista	2 <sup>a</sup>	502'80
604	Abad	Casasempere José	1 aparato hasta 100	7 <sup>a</sup>	62'72
625	Abad	Casterer Santiago	Peines metálicos	7 <sup>a</sup>	18'20
343	Abad	y Compañia	3 telares	3 <sup>a</sup>	94'50
302	Abad	Gadea Antonio	Corredor	2 <sup>a</sup>	475'00
309	Abad	Garrigos Maria	30 bancas	3 <sup>a</sup>	41'40
46	Abad	Gironés Enrique	Merceria y Paquetes	1 <sup>a</sup>	316'80
344	Abad	Monllor Agustín	4 telares	7 <sup>a</sup>	37'80
290	Abad	Pascual Francisco	Comisionista	2 <sup>a</sup>	502'80
172	Abad	Reig Enrique	Café económico	1 <sup>a</sup>	64'80
631	Abad	Santonja Soltrinos de Rafael	Fca. cajas carton	7 <sup>a</sup>	140'00
614	Los mismos		Litritos papel	3 <sup>a</sup>	440'00
531	Los mismos		Kilovatios	3 <sup>a</sup>	53'70
720	Los mismos		1 car o 2 cab <sup>a</sup>	2 <sup>a</sup>	52'80
345	Los mismos		Husos y cardas	3 <sup>a</sup>	2.637'48
872	Abad	Valor Maria	Horno por retron. 5 <sup>a</sup>		14'40
723	Abad	Viuda de Miguel	Confiteiro	4 <sup>a</sup>	321'60
689	Aguiló	Alos Edelmira	Dentista	4 <sup>a</sup>	205'00
30	Aguiló	Vilanova Vicente	Casa huéspedes	1 <sup>a</sup>	194'40
68	Albero	Ferri Juan	Tienda omenstiles	7 <sup>a</sup>	194'40
303	Albero	Rodes Rigoberto	Hotelatero	4 <sup>a</sup>	64'30
16	Alberola y	Ripolés	Tejidos por menor	1 <sup>a</sup>	576'70
842	Alberola	Segura Francisco	Pescado fresco o sal		31'70
318	Alberola	Sempere Aurelio	Panadero con horno	4 <sup>a</sup>	64'80
654	Albors	Cantó Camilo	Litografia 5 maq.	3 <sup>a</sup>	875'00
609	Albors	E. y R.	Fuerza C.	7 <sup>a</sup>	143'48
608	Los mismos		Maq. papel continuo	7 <sup>a</sup>	3.366'35
530	Albors	Raduan Enrique	Fuerza A.	3 <sup>a</sup>	4'32
529	El mismo		Kilovatios	7 <sup>a</sup>	3'80

Núm	Nombre de los contribuyentes	Profesión	T	Tar <sup>a</sup>	Cuota
346	Albers Raduan Enrique	1.280 husos		3. <sup>a</sup>	652'28
528	Albers Raduan Francisco	Kilovaticos		3. <sup>a</sup>	8'16
342	El mismo	800 aforadores		2. <sup>a</sup>	480'00
834	El mismo	Instalador		4. <sup>a</sup>	64'80
747	El mismo	Broncista		4. <sup>a</sup>	184'80
319	Albers Raduan Remigio	2 autos alquiler		2. <sup>a</sup>	160'00
341	El mismo	Garaje		2. <sup>a</sup>	180'00
527	El mismo	1 H. P		3. <sup>a</sup>	70'00
182	Alcaraz Linares Francisco	Carboneria		1. <sup>a</sup>	64'80
103	Alós Espí Vicente	Parador		1. <sup>a</sup>	120'00
314	Alós Garcia Rigoberto	1 coche 2 cab <sup>a</sup>		2. <sup>a</sup>	55'20
347	Ambudet Viuda de	Fca. de lanas		3. <sup>a</sup>	532'00
225	Amorós Abad Joaquin	Frutas secas		1. <sup>a</sup>	64'80
722	Andrés Candela Juan	Confietero		4. <sup>a</sup>	321'60
733	Antolí Carbonell Juan	Ebanista		4. <sup>a</sup>	160'80
348	Antolí Moltó Francisco	6 telares		3. <sup>a</sup>	50'40
349	Aparici Viteria y Comp <sup>a</sup>	1 prensa		3. <sup>a</sup>	168'00
75	"Apelo Sociedad de"	Café		1. <sup>a</sup>	194'40
312	El mismo	2 mesas naipes		2. <sup>a</sup>	31'20
350	Aracil Casa Santiago	3 telares		3. <sup>a</sup>	94'50
321	Aracil hájos de Anselmo	2 carros 4 cab <sup>a</sup>		2. <sup>a</sup>	105'60
352	Los mismos	Husos y cardas		3. <sup>a</sup>	3819'69
353	Los mismos	Fuerza C,		3. <sup>a</sup>	191'00
507	Los mismos	Taller cerrajería		3. <sup>a</sup>	53'20
510	Los mismos	1 sierra 80. cm.		3. <sup>a</sup>	94'08
520	Los mismos	1 H. P.		3. <sup>a</sup>	280'00
532	Los mismos	Kilovaticos		3. <sup>a</sup>	97'72
322	Aracil hijos de Pascual	1 carro 1 caba <sup>a</sup>		2. <sup>a</sup>	26'40
351	Los mismos	Husos y cardas		3. <sup>a</sup>	1868'44
351 bis	Los mismos	Fuerza C.		3. <sup>a</sup>	93'42
533	Los mismos	Kilovaticos		3. <sup>a</sup>	56'44
774	Aracil Jordá Isidro	Carretero		4. <sup>a</sup>	64'80
104	Aracil Ripoll Vda. de Antonio	Parador		1. <sup>a</sup>	120'00
688	Aracil Aznar Joaquin	Arquitecto		4. <sup>a</sup>	285'00
291	Aracil Aznar Rafael	Comisionista		2. <sup>a</sup>	502'80

Num. M	Nombres de los contribuyentes	Profesión	Tar <sup>a</sup> Cuota
354	Araño Caritey Amadeo	Husos y cardas	3 <sup>a</sup> 1104'88
534	El mismo	Kilovatios	3 <sup>a</sup> 12'15
806	Arcaña Mas José	Hojalatero	4 <sup>a</sup> 64'80
748	Arcaña Pérez Eliseo	Broncista	4 <sup>a</sup> 244'80
643	Armitana Malol Agustín	1 maq.1000 hj <sup>a</sup>	3 <sup>a</sup> 282'80
605	Arsás y Lodrodo	1 apto.100 bat <sup>a</sup>	3 <sup>a</sup> 62'72
76	Arsás Marín Teodoro	Café	1 <sup>a</sup> 194'40
100	El mismo	Cerveceria	1 <sup>a</sup> 120'00
82	Artais Echarte Emilio	Objetos graba <sup>s</sup>	1 <sup>a</sup> 194'40
355	Atienza Pascual S. en C.	2 telates	2 <sup>a</sup> 63'00
303	Aura Gironés José	Corredor	2 <sup>a</sup> 475'00
883	Aura Gisbert Francisco	Confitero	5 <sup>a</sup> 14'40
356	Aura Sanchez Rafael	1 deshilach <sup>a</sup>	3 <sup>a</sup> 43'40
497	Aznar Rodes y Comp <sup>a</sup> Viuda de	1 cubilote	3 <sup>a</sup> 263'00
514	Los mismos	5 H. P.	3 <sup>a</sup> 1400'00
901	Los mismos	1 carro 1 cab <sup>a</sup>	5 <sup>a</sup> 14'40
357	Badia y Comp <sup>a</sup> Camilo	Géneros punto	3 <sup>a</sup> 40'24
50	Badia Gisbert José	Ferruñeria	1 <sup>a</sup> 316'80
783	Badia Grau Amalia	Corsetero	4 <sup>a</sup> 64'80
123	Balaguer Cortés Emilio	Par bollos etc	1 <sup>a</sup> 84'00
136	Balaguer Sempere Vicente	Bodegón	1 <sup>a</sup> 64'80
323	Balaguer y Soler	1 carro 2 cab <sup>a</sup>	2 <sup>a</sup> 58'80
358	Los mismos	1 deshilach <sup>a</sup>	3 <sup>a</sup> 43'40
359	Los mismos	Fuerza A.	3 <sup>a</sup> 6'52
535	Los mismos	Kilovatios	3 <sup>a</sup> 3'50
273	Baldó y Aracil	Almacén trapos	2 <sup>a</sup> 90'00
638	Baldó Miralles y Comp <sup>a</sup>	Fca. fieltros	3 <sup>a</sup> 218'40
639	Los mismos	Fuerza A.	3 <sup>a</sup> 32'76
827	Bañón López Arturo	Sastre	4 <sup>a</sup> 64'80
327	Barceló Monllor Consuelo	55 bancas	2 <sup>a</sup> 75'80
338	Barceló Monllor Saturnino	60 id.	2 <sup>a</sup> 82'80
335	Barceló Satorre Silverio	1 tartana 1 cab <sup>a</sup>	2 <sup>a</sup> 21'60
360	Barceló Seguí Pedro	1 deshilach <sup>a</sup>	3 <sup>a</sup> 43'40
361	El mismo	Fuerza A	3 <sup>a</sup> 6'52
536	El mismo	kilovatios	3 <sup>a</sup> 3'50



Núm	Nombres de los contribuyentes	Profesión	Tar. <sup>a</sup>	Cuota
705	Barceló Valor Rafael	Abogado	4 <sup>a</sup>	202'00
69	Bardisa Llorens José	Comestibles	1 <sup>a</sup>	194'40
363	Barrachina y Compañía	1 telar	3 <sup>a</sup>	9'45
362	Barrachina Carbonell Francisco	20 maq. 5 port <sup>a</sup>	3 <sup>a</sup>	25'48
632	Barrachina Sellés José	Cajas cartón	3 <sup>a</sup>	140'00
692	Batlles Gómez Luis	Farmacéutico	4 <sup>a</sup>	285'00
658	Belda Penalva Francisco	9 H. P.	3 <sup>a</sup>	214'20
364	Belenguer y Casanova	1 deshilach <sup>a</sup>	3 <sup>a</sup>	43'40
365	Los mismos	Fuerza A.	3 <sup>a</sup>	6'52
814	Bellido Gisbert Cándida	Modista sin	4 <sup>a</sup>	64'80
708	Bellod Galbis Juan	Abogado	4 <sup>a</sup>	202'00
136	Bellvert Olcina Ramon	Bodegón	1 <sup>a</sup>	64'80
366	Berenguer Navarro Guillermo	Husos y cardas	3 <sup>a</sup>	970'61
367n	El mismo	Fuerza C.	3 <sup>a</sup>	48'53
537	El mismo	Kilovatios	3 <sup>a</sup>	30'41
372	Berenguer Sempere Luis	Almacen trapos	2 <sup>a</sup>	90'00
324	El mismo	1 carro 1 cab <sup>a</sup>	2 <sup>a</sup>	26'40
88	Bernabeu Torres Francisco	Vend <sup>or</sup> estampas	1 <sup>a</sup>	160'80
771	Bernacer Misericordia Blas	Carpintero	4 <sup>a</sup>	48'00
792	Blanes Blanquer Enrique	Encuadernador	4 <sup>a</sup>	64'80
525	Blanes Blanquer Francisco	1 H. P.	3 <sup>a</sup>	280'00
98	Blanes Climent Francisco	Confeción Prend	1 <sup>a</sup>	160'80
56	Blanes Giner Marino n	Curtidos menor	1 <sup>a</sup>	316'80
368	Blanes hijos de Santiago	Husos y cardas	3 <sup>a</sup>	403'41
369	Los mismos	Fuerza A.	3 <sup>a</sup>	74'01
622	Blanes Llacer Eduardo	Papel fumar	7 <sup>a</sup>	45'00
93	Blanes Martí Juan	Venta ladrillos	1 <sup>a</sup>	160'80
137	Blanes Moltó Antonio	Bodegón	1 <sup>a</sup>	64'80
370	Blanes Santos Santiago	640 husos	3 <sup>a</sup>	326'14
371	El mismo	Fuerza C.	3 <sup>a</sup>	16'31
538	El mismo	Kilovatios	3 <sup>a</sup>	32'11
888	Blanes Sellés Antonio	Frutas secas	5 <sup>a</sup>	14'40
87	Blanes Sempere Rafael	Vinos y aguarter	1 <sup>a</sup>	192'00
364	Blanes Solar Antonio	Pescado fco.sald <sup>o</sup>	5 <sup>a</sup>	31'20
70	Blanquer Ferrer Francisco	Comestibles	1 <sup>a</sup>	194'40

Núm.	Nombres de los Contribuyentes	Profesión	Tar <sup>a</sup>	Cuota
678	Blanquer Ferrer Francisco	1 piedra	3 <sup>a</sup>	70'00
753	Blanquer Reig Francisco	Carpintero	4 <sup>a</sup>	90'00
823	Blanquer Vicente Juan	Sastre	4 <sup>a</sup>	64'80
846	Blasco Ferri Bernardo	Venta de pan	5 <sup>a</sup>	31'20
874	Boluda Sanchis Bautista	Almacén +rapos	2 <sup>a</sup>	90'00
189	Bonastre Borrás Juan	Tablajero	1 <sup>a</sup>	64'80
878	Bonet Castillo Juan	Confitero	5 <sup>a</sup>	14'40
885	Bonhome Llorens Miguel	Frutas secas	5 <sup>a</sup>	14'40
693	Boronat Aracil Rafael	Farmacéutico	4 <sup>a</sup>	285'00
374	Boronat y Comp <sup>a</sup>	Husos y cárdas	3 <sup>a</sup>	2.326'17
539	Los mismos	Kilováticos	3 <sup>a</sup>	51'23
511	Boronat hijos de José	Fundon. y 5H.P.	3 <sup>a</sup>	1.645'00
540	Los mismos	Kilováticos	3 <sup>a</sup>	5'75
684	Boronat Moltó Adelinea	1' prensa husillo	3 <sup>a</sup>	109'20
377	Boronat Valor Vicente	deshilach <sup>a</sup> tintes	3 <sup>a</sup>	254'80
378	El mismo	Fuerza A.	3 <sup>a</sup>	38'20
375	Boronat Vda. e hijos de Vicente	Husos y cárdas	3 <sup>a</sup>	1.291'25
376	Los mismos	Fuerza A.	3 <sup>a</sup>	193'08
541	Los mismos	Kilováticos	3 <sup>a</sup>	30'16
542	Los mismos	Fuerza A	3 <sup>a</sup>	5'87
623	Boronat Viuda de Miguel	Papel Fumar	3 <sup>a</sup>	30'00
222	Botí Llacer José	Tienda cucharas	1 <sup>a</sup>	64'80
786	Botella Asensi Cándida	Corsetero	4 <sup>a</sup>	64'80
645	Botella Asensi Manuel	1 maq 1000 hojas	3 <sup>a</sup>	282'80
816	El mismo	Modista sin g.	4 <sup>a</sup>	64'80
828	Botella Blanquer José	Sastre	4 <sup>a</sup>	64'80
118	Botella Canet Isidro	Abaceria	1 <sup>a</sup>	106'50
617	Botella y hermano Miguel	Papel fumar	3 <sup>a</sup>	150'00
372	Botella Gover Camilo	Deshilch <sup>a</sup> y tinte	3 <sup>a</sup>	298'20
373	El mismo	Fuerza A.	3 <sup>a</sup>	44'73
543	El mismo	Kilováticos	3 <sup>a</sup>	12'72
800	Botella Julia José	Gerajero 2 maq.	4 <sup>a</sup>	164'80
857	Botella Pérez Vicente	Venta pan	5 <sup>a</sup>	31'20
28	Botella Reig Juan	Drogueria	1 <sup>a</sup>	64'00

Núm.	Nombres de los contribuyentes	Profesión	Taf. <sup>a</sup>	Cuota
729	Botella Silvestre Francisco	Srio. Juzgado	4. <sup>a</sup>	82'50
879	Bosca Mogino José	Confitero	5. <sup>a</sup>	14'40
188	Bou José	Carboneria	1. <sup>a</sup>	64'80
687	Briet Montaud Timoteo	Arquitecto	4. <sup>a</sup>	285'00
741	Brotens Gosalbez Ramón	Barbero	4. <sup>a</sup>	64'80
774	Brotens Verdú Joaquin	Ebanista	4. <sup>a</sup>	160'80
706	Buró Alemany Vicente	Comisionado granos	2. <sup>a</sup>	182'40
270	Calatayud Beneito Miguel	Juguetes ordinarios	1. <sup>a</sup>	64'80
706	Calvo Berabeu Agustín	Carpintero	4. <sup>a</sup>	60'00
184	Camarasa Pons Rafael	Carboneria	1. <sup>a</sup>	64'80
504	Candela Llorens Antonio	1 sierra 73 cm.	3. <sup>a</sup>	63'37
782	Candela Llorens Antonio	Cofrero	4. <sup>a</sup>	64'80
379	Candela Monllor Modesto	Géneros punto	7. <sup>a</sup>	119'70
904	Candela Reig José	Abaceria	1. <sup>a</sup>	120'00
202	Cano Bautista y Juan	Tablajero	1. <sup>a</sup>	64'80
197	Cano Joaquin y Fuster "Carcelinb"	Tablajero	1. <sup>a</sup>	64'80
191	Cano José y Romá Rafael	Tablajero	1. <sup>a</sup>	64'80
207	Cano Rafael y Borja Bernardo	Tablajero	1. <sup>a</sup>	64'80
304	Cano Cano Miguel	Tablajero	1. <sup>a</sup>	64'80
190	Cano Fuster Camilo	Tablajero	1. <sup>a</sup>	64'80
265	Cantó Gosálbez Rodulfo	Almacén maderas	2. <sup>a</sup>	264'00
509	El mismo	Serreria	3. <sup>a</sup>	329'00
780	El mismo	Cajaá madera	4. <sup>a</sup>	64'80
704	Carbonell Bas Eugenio	Corredor	2. <sup>a</sup>	475'00
380	Carbonell y Comp. <sup>a</sup>	Géneros punto	3. <sup>a</sup>	1.327'24
545	El mismo	Kilovaticos	3. <sup>a</sup>	27'81
763	Carbonell Domenech Francisco	Carpintero	4. <sup>a</sup>	66'00
71	Carbonell Domenech Jorge	Ropa y quincalla	1. <sup>a</sup>	436'00
30	El mismo	Quincalla ordinaria	1. <sup>a</sup>	436'00
789	Carbonell Miralles Tomás	Corsetero	4. <sup>a</sup>	64'80
210	Carbonell Roig Camilo	Aceite y vinagre	1. <sup>a</sup>	64'80
292	Carbonell Vilaplana José	Comisionista	2. <sup>a</sup>	502'80
760	Cardenal Segura Francisco	Broncista 1 maq.	4. <sup>a</sup>	124'80
60	Cardenal Segura Maria	Confección prend. <sup>a</sup>	1. <sup>a</sup>	160'80
71	Cardenal Valor Francisco	1 coche 2 caba.	2. <sup>a</sup>	55'20

Num	Nombres de los contribuyentes	Profesión	Tar <sup>a</sup>	Cuota
381	Carratalá Climent José	Géneros punto	3 <sup>a</sup>	136'11
30m	Casasempere Llorens Alfonso	Papeles pintados	1 <sup>a</sup>	540'00
295	El mismo	Com <sup>a</sup> residencia	2 <sup>a</sup>	196'80
601	Casasempere Satorre Enrique	F <sup>a</sup> jabón 2500,1.	3 <sup>a</sup>	356'00
382	Castañer Grau Ramon	1 deshilachadora	7 <sup>a</sup>	43'40
389	Castel ó Coloma Miguel	Frutas secas	5 <sup>a</sup>	14'40
54	Catalá Pérez Joaquin	Curtidos menor	1 <sup>a</sup>	316'80
138	Catalá Tormo Enrique	Bodegón	1 <sup>a</sup>	64'80
21	Cazaux Cazaux Guillermo	Tejidos por menor	1 <sup>a</sup>	533'10
25	Centro Alcoyano	Café	1 <sup>a</sup>	270'00
173	Cifres Alemany José	Café economico	1 <sup>a</sup>	64'80
77	Circulo Católico de Obreros	Café	1 <sup>a</sup>	194'40
309	El mismo	3 mesas billar	2 <sup>a</sup>	374'40
310	El mismo	2 mesas naipes	2 <sup>a</sup>	31'20
24	Circulo Industrial	Café	1 <sup>a</sup>	270'00
308	El mismo	4 mesas billar	2 <sup>a</sup>	499'20
311	El mismo	4 mesas naipes	2 <sup>a</sup>	62'40
78	Circulo Liberal	Café	1 <sup>a</sup>	194'40
340	Ciscar del Valle Miguel	Buñoleria	5 <sup>a</sup>	31'20
380	Climent Abad Salvador	Confitero	5 <sup>a</sup>	14'40
746	Climent Carratalá Vicente	Barbero	4 <sup>a</sup>	64'80
179	Climent Pons Francisco	Bodegón	1 <sup>a</sup>	64'80
bis 737	Coderch Castelló Tadeo	Sombrerero	4 <sup>a</sup>	321'60
798	Coloma Barrachina Joaquin	Cerrajero	4 <sup>a</sup>	64'80
672	Coloma Garcia Gregorio	Tahona	3 <sup>a</sup>	147'00
350	El mismo	Venta de pan	5 <sup>a</sup>	31'20
742	Coloma Garcia Victoriano	Barbero	4 <sup>a</sup>	64'80
544	Coloma y Pellicer	Kilovatios	3 <sup>a</sup>	66'30
668	El mismo	Fca. harinas	3 <sup>a</sup>	1.783'86
759	Colomer Moltó Agustín	Carpintero	4 <sup>a</sup>	70'00
174	Colomina Pérez Aurelio	Café economico	1 <sup>a</sup>	64'80
341	Company Domenech Francisco	Vinos y aguardientes	5 <sup>a</sup>	71'20
767	Company Segura Rafael	Mat <sup>a</sup> fertilizantes	2 <sup>a</sup>	62'00
101	Conca Gisbert Rafael	Cerveceria	1 <sup>a</sup>	106'00
114	El mismo	Abaceria	1 <sup>a</sup>	106'00

Núm.	Nombre de los contribuyentes	Profesión	Tar <sup>a</sup>	Cuota
84	Conca Mira Miguel	Vinos y aguardientes	1 <sup>a</sup>	192'00
894	Corbí Guillem Carlos	Vendedor gorras	5 <sup>a</sup>	14'40
701	Corella Calabuig Justo	Veterinario	4 <sup>a</sup>	135'00
258	Cortés García Joaquín	Arriendo pescadería	2 <sup>a</sup>	191'52
275	Cortés Pons Ramón	Almacén trapos	2 <sup>a</sup>	90'00
97	Crenades Domenech Remigio	Vendedor relojes	1 <sup>a</sup>	160'80
336	Cura de San Mauro y San Francisco	34 bancas	2 <sup>a</sup>	46'92
247	Chiquillo Pérez Enrique	Venta leche sin	1 <sup>a</sup>	64'80
58	Devesa Jordá Agustín	Venta muebles usados	1 <sup>a</sup>	194'40
276	Domenech Boti Jorge	Almacén trapos	2 <sup>a</sup>	90'00
546	Domenech Hermanos	Kilovatios	3 <sup>a</sup>	6'08
629	Los mismos	Fca. tapones corcho	3 <sup>a</sup>	35'00
637	Los mismos	Fca. fieltros	3 <sup>a</sup>	218'40
384	Domenech hijos de S.	Husos y cardas	3 <sup>a</sup>	1.798'55
385	Los mismos	Fuerza B.	3 <sup>a</sup>	179'86
516	Los mismos	Tallercerrajería	3 <sup>a</sup>	70'00
547	Los mismos	Kilovatios	3 <sup>a</sup>	43'09
548	Los mismos	Fuerza A.	3 <sup>a</sup>	6'43
140	Domenech Navarro Pedro	Bodégón	1 <sup>a</sup>	64'80
871	Domenech Payá Rafael	Horno retrihon.	5 <sup>a</sup>	14'40
740	Domenech Tafalla Miguel	Barbero	4 <sup>a</sup>	64'80
17	Domenech Vilaplana Joaquín	Tejidos por menor	1 <sup>a</sup>	53'10
333	Dominguez Oltra Josefa	Telares puntó	3 <sup>a</sup>	14'00
89	Enguix Seguí Manuel	Venta calzado	1 <sup>a</sup>	160'80
185	Escoda José	Carbonería	1 <sup>a</sup>	64'80
268	Escriche Todolí Francisco	Almacén trapos	2 <sup>a</sup>	240'00
858	Espí Alcazar Maria	Venta pan	5 <sup>a</sup>	31'20
492	Espí Segura Ezequiel	Fca. pintar hilos	3 <sup>a</sup>	53'20
522	Esplúgues Belda Bartolomé	1 H. P.	3 <sup>a</sup>	280'00
494	Esplugues y Blanes	1 cubilote 60 dm <sup>3</sup>	3 <sup>a</sup>	294'00
515	Esteban Gandia Roque	1 H. P.	3 <sup>a</sup>	280'00
180	El Fenix Alcoyano	Café económico	1 <sup>a</sup>	64'80
813	Fenol ar Aura Eduardo	Horno de bollos	4 <sup>a</sup>	64'80
70	Fernández Cánovas Francisco	Tejidos por menor	1 <sup>a</sup>	53'10
380	Ferrandiz Belda José	Telares punto	3 <sup>a</sup>	20'02

Núm	Nombres de los contribuyentes	Profesión	Tar <sup>a</sup>	Cuota
256	Ferrandiz Blasco Emilio	Cont <sup>a</sup> pes <sup>a</sup> y med <sup>a</sup>	2 <sup>a</sup>	57'78
257	El mismo	id. puestos pub <sup>o</sup>	2 <sup>a</sup>	331'38
387	Ferrandiz y Compañia	Husos taller cerr <sup>a</sup>	3 <sup>a</sup>	375'76
549	Los mismos	Kilovaticos	3 <sup>a</sup>	12'15
804	Ferrandiz hermanos	Cerrajero lmaq.	4 <sup>a</sup>	114'80
621	Ferrandiz Terol Leopoldo	Papel fumar	3 <sup>a</sup>	100'00
902	Ferrandiz Camallonga José	1 carro 3 cab <sup>a</sup>	5 <sup>a</sup>	43'20
71	Ferrando Catalá Bautista	Comestibles	1 <sup>a</sup>	194'40
62	Ferrando Ferrando Francisco	Harinas por menor	1 <sup>a</sup>	194'40
890	Ferrando Ferrando Joaquin	Frutas secas	5 <sup>a</sup>	14'40
192	Ferrer Francisco Vicente	Tablajero	1 <sup>a</sup>	64'80
12	Ferrer Dominguez José	Tejidos por menor	1 <sup>a</sup>	693'00
550	Ferri hijos de Jacinto	Kilovaticos	3 <sup>a</sup>	16'20
667	Los mismos	Fca. de harinas	3 <sup>a</sup>	910'00
737	Ferri Pla José	Cabestrero	4 <sup>a</sup>	64'80
48	Flitixa Clavier Enrique	Merceria y ped <sup>a</sup>	1 <sup>a</sup>	316'80
736	Font Cantó Bautista	Peluquero	4 <sup>a</sup>	12'40
903	Fornés Arques Josefa	Planchado 30op <sup>a</sup> s	5 <sup>a</sup>	36'00
739	Francés Castelló Dionisio	Alpargatero	4 <sup>a</sup>	64'80
141	Frau Tomás Antonio	Bodegón	1 <sup>a</sup>	64'80
209	Fuater Moltó Vicente	Taberna fuera	1 <sup>a</sup>	64'80
388	Gadea Arques Enrique	1 deshilachadora	3 <sup>a</sup>	43'40
887	El mismo	Frutas secas	5 <sup>a</sup>	14'40
124	Gadea Bernabeu Francisco	Tienda pan etc.	1 <sup>a</sup>	84'00
877	El mismo	Confitero	5 <sup>a</sup>	14'40
811	Gadea Cortés Rafael	Hojalatero	4 <sup>a</sup>	64'80
829	Gadea Ivorra Francisco	Sastre	4 <sup>a</sup>	64'80
35	Gadea Vicent Leopoldo	Garbanzos mayor	1 <sup>a</sup>	428'40
339	Galbis Pons Vicente Juan	Telares punto	7 <sup>a</sup>	27'80
125	Gandia Calabuig Magdalena	Tienda pan etc.	1 <sup>a</sup>	84'00
873	La misma	Horno retribon.	5 <sup>a</sup>	14'40
861	Gandia Ibañez Arturò	Venta de pan	5 <sup>a</sup>	31'00
186	García Alcaraz Antonio	Carboneria	1 <sup>a</sup>	64'80
218	García Bernabeu Mercedes	Cordeles y sogas	1 <sup>a</sup>	14'30
670	García Boix Eliseo	Tahona	3 <sup>a</sup>	34'00

Núm	Nombres de los contribuyentes	Profesión	Tar <sup>a</sup> Cuota
505	García Francés Francisco	1 sierra 75 cm.	3 <sup>a</sup> 65'6
751	El mismo	Carpintero	4 <sup>a</sup> 90'0
96	García Gascón Elías	Vendedor relojes	1 <sup>a</sup> 160'8
517	García Gisbert José	§ H. P.	3 <sup>a</sup> 140'0
764	García Gisbert Santiago	Carpintero	4 <sup>a</sup> 62'00
390	García hijos de Salvador	Husos y cardas	3 <sup>a</sup> 2.839'9
391	Los mismos	Fuerza C.	3 <sup>a</sup> 177'9
523	Los mismos	Taller cerrajería	3 <sup>a</sup> 70'0
524	Los mismos	Fuerza C.	3 <sup>a</sup> 3'5
551	Los mismos	Kilovatios	3 <sup>a</sup> 60'2
277	García Llorens Antonio	Almacén trapos	2 <sup>a</sup> 90'0
671	García Mataix Antonio	Tahona	3 <sup>a</sup> 147'0
729	García Miralles Enrique	Fotógrafo	4 <sup>a</sup> 201'6
105	García Navarro Juan	Parador	1 <sup>a</sup> 120'0
762	García Reig Carlos	Carpintero	4 <sup>a</sup> 66'0
821	García Richart Francisco	Panadero con horno	4 <sup>a</sup> 64'8
55	García Ripoll José	Ferretería	1 <sup>a</sup> 650'4
72	García Sellés Bautista	Comestibles	1 <sup>a</sup> 194'4
256	García Sellés Miguel	Frutas secas	1 <sup>a</sup> 64'8
236	García Sirvent María	Pescado fresco o	1 <sup>a</sup> 64'8
765	García Vilaplana Emilio	Carpintero	4 <sup>a</sup> 60'0
374	Gil Albert José	Auto 12 asientos	2 <sup>a</sup> 378'0
4	Gil Albert Ricardo	Ferretería	1 <sup>a</sup> 650'4
126	Gimeno Gosálbez Enrique	Tienda pan etc.	1 <sup>a</sup> 34'0
11	Giner Bernabeu y Olcina	Tejidos por menor	1 <sup>a</sup> 372'0
716	Giner Cebrian José	Procurador	4 <sup>a</sup> 110'0
296	Giner Ferri Modesto	Com <sup>a</sup> residencia	2 <sup>a</sup> 196'0
6	Gironés Aleixandre Lorenzo	Ferretería	1 <sup>a</sup> 650'4
178	Gironés Fernando Camólo	Café económico	1 <sup>a</sup> 64'8
770	Gironés Martí José	Carpintero	4 <sup>a</sup> 48'0
602	Gisbert Barceló Antonio	Faa. Jabón 3600 l.	3 <sup>a</sup> 504'0
142	Gisbert Bernabeu Rafael	Bodegaón	1 <sup>a</sup> 64'8
702	Gisbert Boronat Camilo	1 prensa	3 <sup>a</sup> 168'0
673	Gisbert Boronat Santiago	Almacenista	2 <sup>a</sup> 24'0

Num	Nombres de los contribuyentes	Profesión	Tar <sup>a</sup>	Cuota
635	Gisbert Boronat Santiago	Lit <sup>o</sup> 4 maq.	3 <sup>a</sup>	700'00
899	Gisbert Casa Rafael	Asentador	5 <sup>a</sup>	79'20
803	Gisbert Esplugues Angel	Cerraj <sup>o</sup> 2 maq.	4 <sup>a</sup>	164'80
784	Gisbert Gisbert Isabel	Corsetero	4 <sup>a</sup>	64'80
792m	Gisbert y Jordá	Husos y cardas	3 <sup>a</sup>	1.011'36
143	Gisbert Jordá Juan	Bodegón	1 <sup>a</sup>	64'80
785	Gisbert Jordá Maria	Corsetero	4 <sup>a</sup>	64'80
64	Gisbert López José	1 maq hasta 1000h	3 <sup>a</sup>	282'80
553	Gisbert M. y Barrachina P.	Kilovatios	3 <sup>a</sup>	19'15
552	Gisbert López Francisco	Kilovatios	3 <sup>a</sup>	19'15
394	El mismo	Husos y cardas	3 <sup>a</sup>	339'08
395	El mismo	Fuerza A.	3 <sup>a</sup>	50'86
735	Gisbert M. y Barrachina P.	Ebanista	4 <sup>a</sup>	160'80
14	Gisbert Miró Blas	Bodegón	1 <sup>a</sup>	64'80
145	Gisbert Moltó Antonio	id.	1 <sup>a</sup>	64'80
121	Gisbert Moltó José	Abaceria	1 <sup>a</sup>	86'50
502	Gisbert Monllor Rafael	Maq. talad.y sie.	3 <sup>a</sup>	118'37
776	El mismo	Carretero	4 <sup>a</sup>	64'80
396	Gisbert Pascual hijos de Camilo	Husos y cardas	3 <sup>a</sup>	848'96
554	Los mismos	Kilovatios	3 <sup>a</sup>	7'00
836	Gisbert Segura y Compañia	Instalador luz	4 <sup>a</sup>	64'80
884	Gisbert Silvestre Francisco	Confitero	5 <sup>a</sup>	14'40
615	Gisbert Terol hijo de C.	Papel fumar	3 <sup>a</sup>	325'00
397	Gisbert Tormo Miguel	1 deshilachadora	3 <sup>a</sup>	43'80
146	Gisbert Torregrosa Francisco	Bodegón	1 <sup>a</sup>	64'80
147	Gisbert Valor Francisco	id.	1 <sup>a</sup>	64'80
398	Gisbert Verdú Francisco	Husos y cardas	3 <sup>a</sup>	1.254'56
399	El mismo	Fuerza C.	3 <sup>a</sup>	12'63
555	El mismo	Kilovatios	3 <sup>a</sup>	1'71
278	Gisbert Vicens Ramon	Almacén trapos	6 <sup>a</sup>	60'00
81	Godinez Mora Nicolás	Accesorios bici.	1 <sup>a</sup>	174'40
269	Gómez y Pastor	Almacén trapos	6 <sup>a</sup>	240'00
195	Gomis Eduardo y Vicente	Tablajero	1 <sup>a</sup>	64'80
194	Gomis Juan y José	id.	1 <sup>a</sup>	64'80
127	Gomis Gomis Santiago	Tienda de pan etc.	1 <sup>a</sup>	84'00



Núm	Nombre de los contribuyentes	Profesión	Tar <sup>a</sup>	Cuota
875	Gomis Gomis Santiago	Confiteron	5 <sup>a</sup>	14'40
400	Gormezano Abraham H.	4 telares	3 <sup>a</sup>	126'00
325	Gosalvez Barceló Juan	1 carro 1 caba.	2 <sup>a</sup>	26'40
501	El mismo	Serrería	3 <sup>a</sup>	233'98
709	Gosalvez Llopis Manuel	Escribano	4 <sup>a</sup>	112'00
702	Gras Garcia Manuel	Veterinario	4 <sup>a</sup>	135'00
326	Gras Jordá Miguel	1 carro 1 cab <sup>a</sup>	2 <sup>a</sup>	26'40
401	El mismo	Husos y cardas	3 <sup>a</sup>	662'76
556	El mismo	Kilovatios	3 <sup>a</sup>	24'82
38	Gras Quiles Francisco	Venta muebles	1 <sup>a</sup>	316'80
495	Grau y Compañía Francisco	1 cubilote 60 dm <sup>3</sup>	3 <sup>a</sup>	294'00
107	Grau Garcia Camilo	Abacería	1 <sup>a</sup>	147'50
503	Grau Torregrosa Francisco	maq. taladrar	3 <sup>a</sup>	52'30
794	Grau Torregrosa Francisco	Escultor	4 <sup>a</sup>	64'80
745	Guillem Colomer Camilo	Barbero	4 <sup>a</sup>	64'80
685	Hernández Juan	Albeitar	4 <sup>a</sup>	70'00
303	Insa Jover Gabriel	Taberna fuera	1 <sup>a</sup>	64'80
175	Ivafiez Abad Antonio	Café economico	1 <sup>a</sup>	64'80
44	Ivofra Molá Bautista	Paqueteria	1 <sup>a</sup>	316'18
557	Ivorra y Payá	Kilovatios	3 <sup>a</sup>	5'03
611	Los mismos	1 maq. hasta 1 m.	3 <sup>a</sup>	1.080'80
618	Los mismos	Papel fumar	3 <sup>a</sup>	150'00
653	Los mismos	2 maq tarjetas	3 <sup>a</sup>	140'00
661	Los mismos	(3maquinas rayer papel)	3 <sup>a</sup>	268'80
793	Los mismos	Encuadernador	4 <sup>a</sup>	64'80
196	Jordá Josefa y Viuda de Aznar	Tablajero	4 <sup>a</sup>	64'80
197	Jordá Roque y Santiago	Tablajero	1 <sup>a</sup>	64'80
43	Jordá Boti Miguel	Paqueteria	1 <sup>a</sup>	316'80
402	El mismo	Husos y telares	3 <sup>a</sup>	137'94
337	Jordá Buch Alfredo	Pescado fresco o s.	1 <sup>a</sup>	64'80
148	Jordá Corbí Francisco	Venta leche sin	1 <sup>a</sup>	64'80
349	Jordá Corbí Tomas	id.	1 <sup>a</sup>	64'80
647	Jordá Cortés Teobaldo	1 maq hasta 1000 h	3 <sup>a</sup>	282'80
340	Jordá Ferrandiz Antonio	Carpintero	4 <sup>a</sup>	75'00
364	Jordá Garcia Rosa	Carretero	5 <sup>a</sup>	14'40

Núm	Nombres de los contribuyentes	Profesión	Tar <sup>a</sup>	Cuota
403	Jordá hijos de José	Husos y cardas	3 <sup>a</sup>	1.772'82
558	Los mismos	Kilomatios	3 <sup>a</sup>	22'19
128	Jordá López Rafael	Tienda de pan etc.	1 <sup>a</sup>	84'00
176	Jordá Ortiz Teresa	Café economico	1 <sup>a</sup>	64'80
788	Jordá Pascual Francisco	Corsetero	4 <sup>a</sup>	64'80
404	Jordá Pascual José	1 deshilachadora	3 <sup>a</sup>	43'40
847	Jordá Serra Francisco	Venta de pan	5 <sup>a</sup>	31'20
690	Jover Torregrosa Rafael	Dentista	4 <sup>a</sup>	205'00
830	Juan Remedio Vda. de Jordá	Componedor relojes	4 <sup>a</sup>	64'80
177	Juan Amorós Claudio	Café economico	1 <sup>a</sup>	64'80
405	Juan Merin Vda. de Enrique	2 telares	3 <sup>a</sup>	63'00
755	Julia Francis Miguel	Carpintero	4 <sup>a</sup>	75'00
752	Julia Vilaplana José	Carpintero	4 <sup>a</sup>	90'00
406	Laporta y Miró	Telares punto	3 <sup>a</sup>	25'20
224	Laporta Valor José	Papel fumar	1 <sup>a</sup>	64'80
407	Laporta Vilaplana Desiderio	Husos y cardas	3 <sup>a</sup>	1.285'76
659	El mismos	Kilovatios	3 <sup>a</sup>	17'25
73	Latorre Maria Vda. de Alcaraz	Comestibles	1 <sup>a</sup>	194'40
679	La misma	1 piedra	3 <sup>a</sup>	70'00
659	La misma	1 paila	3 <sup>a</sup>	49'00
691	Linares Cantó Miguel	Dentista	4 <sup>a</sup>	205'00
650	Linares Pérez Antonio	Venta. leche sin	1 <sup>a</sup>	64'80
711	López Gosálbez Francisco	Notario	4 <sup>a</sup>	330'00
767	López Gosálbez Rigoberto	Carpintero	4 <sup>a</sup>	55'00
831	López Jordá Francisco	Venta de pan	5 <sup>a</sup>	31'20
838	López López Alberto	Instalador Luz	4 <sup>a</sup>	64'80
827	López Manuel	Frutas secas	1 <sup>a</sup>	64'80
863	López Mas Concepción	Corsetero	5 <sup>a</sup>	14'40
713	López Merita José Conrado	Procurador	4 <sup>a</sup>	110'00
660	López Satorre José	Kilovatios	3 <sup>a</sup>	29'61
826	Lozano Palazón Anastasio	Sastre	4 <sup>a</sup>	64'80
122	Llacer Dominguez Constantino	Casa huéspedes	1 <sup>a</sup>	130'00
279	Llacer Julia Manuel	Almacén trapos	2 <sup>a</sup>	40'00
408	Llacer Oliver Rafael	1 telar	3 <sup>a</sup>	12'00

Núm	Nombres de los contribuyentes	Profesión	Tar <sup>a</sup>	Cuota
409	Llacer Sanz Francisco	Husos y cardas	3 <sup>a</sup>	323'51
561	El mismo	Kilováticos	3 <sup>a</sup>	16'20
900	El mismo	1 carro 2 cab <sup>a</sup>	5 <sup>a</sup>	28'80
201	Llopis José y Santamaria Maria	Tablajero	1 <sup>a</sup>	64'80
410	Llopis Capella Salvador	2 telares	3 <sup>a</sup>	71'40
411	Llopis Colomer y Comp <sup>a</sup>	Husos y cardas	3 <sup>a</sup>	705'42
562	Los mismos	Kilováticos	3 <sup>a</sup>	16'20
188	Llopis Mira Lorenzo	Casa huéspedes	1 <sup>a</sup>	64'80
805	Llopis Pastor Eduardo	Hojalatero	4 <sup>a</sup>	64'80
683	Llopis Pastor Remigio	1 prensa hidrau.	3 <sup>a</sup>	179'20
316	Llopis Sempere Francisco	1 coche 2 caba.	2 <sup>a</sup>	55'20
412	Llorca Jordá Camilo	2 telares	3 <sup>a</sup>	28'00
154	Llorca Valor Antonio	Bodegón	1 <sup>a</sup>	64'80
280	Llorca Verdú Vicente	Almacén trapos	2 <sup>a</sup>	90'00
39	Llorens Moltó Rafael	Comercio libros	1 <sup>a</sup>	316'80
217	Llorens Romá Enrique	Aceite y vinagre	1 <sup>a</sup>	64'80
663	Llorens Serralta Vicente	1 piedra mas 6m.	3 <sup>a</sup>	28'00
664	El mismo	Fuerza C.	3 <sup>a</sup>	1'40
327	Llorens Vda. e hijos de Antonio	1 carro 3 cab <sup>a</sup>	2 <sup>a</sup>	79'20
413	Los mismos	Husos y cardas	3 <sup>a</sup>	2.354'80
414	Los mismos	Fuerza B.	3 <sup>a</sup>	275'48
563	Los mismos	Kilováticos	3 <sup>a</sup>	50'18
508	Lloret hijos de Santiago	Carpint <sup>a</sup> 7 maq	3 <sup>a</sup>	79'80
238	Lloret Nogueroles Bartolomé	Pescado fresco o	1 <sup>a</sup>	64'80
301	El mismo	Comision <sup>o</sup> granos	2 <sup>a</sup>	182'40
239	Lloret Nogueroles Pedro	Pescado fresco o	1 <sup>a</sup>	64'80
415	Lluch Pérez y Comp <sup>a</sup>	1 telar	3 <sup>a</sup>	14'00
703	Martí Cabada Benito	Abogado	4 <sup>a</sup>	301'00
778	Martí Carbonell Miguel	Carretero	4 <sup>a</sup>	64'80
649	Martí Pastor Ignacio	Maq. tarjetas	3 <sup>a</sup>	98'00
740	Martí Vilaplana Consuelo	Comercio libros	1 <sup>a</sup>	316'80
7	Martí Vilaplana Ignacio	Libros rayados	1 <sup>a</sup>	64'80
650	El mismo	Maq. tarjetas	3 <sup>a</sup>	98'00
4	Martínez Aranda José	Venta de semillas	1 <sup>a</sup>	64'80

Núm	Nombres de los contribuyentes	Profesión	Tar <sup>a</sup>	Cuota
53	Martinez Bayarni Eduardo	Tienda sombreros	1 <sup>a</sup>	716'80
15	Martinez Campos Juan	Tejidos por menor	1 <sup>a</sup>	576'30
416	Martinez Casildo	1 telar	3 <sup>a</sup>	14'00
731	Marzal Gras Tomás	Guarnicionero	4 <sup>a</sup>	201'60
700	Masiá Botella Rafael	Maestro de obras	4 <sup>a</sup>	165'00
869	Masiá Carbonell Teresa	Horno por retribon.	5 <sup>a</sup>	14'40
57	Masiá Durá Elisa	Joyeria en portal	1 <sup>a</sup>	316'30
27	Masiá Moltó Miguel	Drogueria	1 <sup>a</sup>	540'00
29	El mismo	Drogueria	1 <sup>a</sup>	540'00
717	Masiá Pons Antonio	Procurador	4 <sup>a</sup>	110'00
90	Masaret Satorre Rafael	Venta de calzado	1 <sup>a</sup>	160'80
851	Masiá Vda. de Pedro	Venta de pan	5 <sup>a</sup>	31'20
211	Mataix Bartolome <sup>curtido</sup>	Aceite y vinagre	1 <sup>a</sup>	64'80
111	Mataix Candela Vicente	Abaceria	1 <sup>a</sup>	121'75
417	Mataix Jordá Carlos	Husos y cardas	3 <sup>a</sup>	583'74
564	El mismo	Kilovatios	3 <sup>a</sup>	120'69
418	Mataix Valor Desiderio	Husos y cardas	3 <sup>a</sup>	1.663'31
419	El mismo	Fuerza B.	3 <sup>a</sup>	166'33
565	El mismo	Kilovatios	3 <sup>a</sup>	31'96
566	El mismo	Fuerza A.	3 <sup>a</sup>	14'80
95	Mataix Vives Juan	Vendedor relojes	1 <sup>a</sup>	160'80
281	Matarredona y Aura	Almacén trapos	2 <sup>a</sup>	190'00
728	Matarredona Francisco	Fotógrafo	4 <sup>a</sup>	201'60
420	Matarredona Jordá Francisco	Husos y cardas	3 <sup>a</sup>	1.526'50
421	El mismo	Fuerza C.	3 <sup>a</sup>	176'33
567	El mismo	Kilovatios	3 <sup>a</sup>	34'78
568	El mismo	Fuerza B.	3 <sup>a</sup>	13'98
727	Matarredona Julio	Fotógrafo	4 <sup>a</sup>	201'60
119	Matarredona Mataix Antonio	Abaceria	1 <sup>a</sup>	106'50
500	Matarredona Pastor Eduardo	Carpint <sup>o</sup> y sierra	3 <sup>a</sup>	237'60
569	El mismo	Kilovatios	3 <sup>a</sup>	14'11
630	El mismo	Cajas lujo	3 <sup>a</sup>	180'00
651	El mismo	3 maq. tarjetas	3 <sup>a</sup>	109'08
779	Matarredona Pastor Vda. de Rafael	Cajas cartón	4 <sup>a</sup>	14'40

Núm	Nombres de los contribuyentes	Profesión	Tar <sup>a</sup> Cuota
610	Atarredona Pérez Miguel	1 maq. estraza	3 <sup>a</sup> 189'00
612	El mismo	1 maq. 0'70 m.	3 <sup>a</sup> 540'40
613	El mismo	Fuerza B.	3 <sup>a</sup> 27'02
1	Mateu y Bonet	Almacén hierro	1 <sup>a</sup> 1.783'60
264	Los mismos	Almacénista	2 <sup>a</sup> 247'20
42	Merin y Comp <sup>a</sup> Bautista	Husos y Cardas	3 <sup>a</sup> 1.601'54
570	Merin Reig Bautista	Kilovatios	3 <sup>a</sup> 38'51
148	Merite Vila Rafael	Bodegón	1 <sup>a</sup> 64'80
3	Mestre Vda. de Fidel	Alfombras	1 <sup>a</sup> 792'00
251	Mialeret Sendra Eugenio	Vendedor leche	1 <sup>a</sup> 64'80
862	Mira Escoda Federico	Venta de pan	5 <sup>a</sup> 31'20
149	Mira Mira Bautista	Bodegón	1 <sup>a</sup> 64'80
18	Mira Moneris José	Tegidos por menor	1 <sup>a</sup> 53'10
180	Miralles Carchano José	Bodegón	1 <sup>a</sup> 64'80
423	Miralles Francés y Cacedón	Telares punto	3 <sup>a</sup> 109'20
424	Miralles Garcia Rafael	1 telar	3 <sup>a</sup> 14'00
370	Miralles Molina Manuel	Horno por retribo.	5 <sup>a</sup> 14'40
307	Miralles Montava Jorge	Hojalatero	4 <sup>a</sup> 64'80
102	Miralles Pastor Rafael	Cerveceria	1 <sup>a</sup> 120'00
86	Miró Agulló Miguel	Vendedor estampas	1 <sup>a</sup> 160'80
235	Miró Blanés Bautista	Tienda de muebles	1 <sup>a</sup> 64'80
151	Miró Gisbert Francisco	Bodegón	1 <sup>a</sup> 64'80
181	Miró Gisbert José	Café económico	1 <sup>a</sup> 64'80
425	Miró Miró Vicente	2 telares	3 <sup>a</sup> 22'40m
129	Miró Moltó Francisco	Tienda de pan etc	1 <sup>a</sup> 84'00
863	Miró Pascual Tomás	Venta de pan	5 <sup>a</sup> 31'20
777	Miró Payá Francisco	Carretero	4 <sup>a</sup> 64'80
91	Miró Reig Rafael	Venta calzado	1 <sup>a</sup> 160'80
374	Miró Vda. de Rafael	Pasamanero	5 <sup>a</sup> 14'40
21	Moltó Blanch José	Aceite y vinagre	1 <sup>a</sup> 64'80
46	Moltó Garcia y Compañia	4 telares	3 <sup>a</sup> 156'00
59	Moltó Gisbert Francisco	Muebles usados	1 <sup>a</sup> 194'40
92	Molina Francés y Sempere	Curtidos por menor	1 <sup>a</sup> 716'80
120	Moltó Jorda Emilio	Abaceria	1 <sup>a</sup> 90'60

Núm.	Nombres de los contribuyentes	Profesión	Taf <sup>a</sup>	Cuota
152	Moltó Jordá Francisco	Bodegón	1 <sup>a</sup>	64'80
131	Moltó Richart Virgilio	Tienda de pan etc.	1 <sup>a</sup>	84'00
259	Moltó Zaragoza Joaquín	Agente	2 <sup>a</sup>	91'20
130	Molina Ivars Angel	Tienda de pan etc.	1 <sup>a</sup>	84'00
153	Moltó Cortés Salvador	Bodegón	1 <sup>a</sup>	64'80
266	Mompó Galabug Asencio	Almacenista lanas	2 <sup>a</sup>	386'40
707	Monllor Aura José	Abogado	4 <sup>a</sup>	202'00
428	Monllor Botella Vda. de	Géneros punto	3 <sup>a</sup>	176'19
427	Monllor Cantó José	Telares punto	3 <sup>a</sup>	127'30
429	Monllor Casasempere Miguel	Telares punto	3 <sup>a</sup>	15'12
772	Monllor Colomina José	Carpintero	4 <sup>a</sup>	40'00
597	Monllor Constans Santiago	Laboratorio anejo	3 <sup>a</sup>	224'00
694	Monllor Constans Santiago	Farmacéutico	4 <sup>a</sup>	285'00
822	Monllor Cortua Enrique	Sastre	4 <sup>a</sup>	64'80
328	Monllor hijos de Roque	1 carro 2 cab <sup>a</sup>	2 <sup>a</sup>	52'80
430	Monllor hijos de Roque	Tinte público	3 <sup>a</sup>	336'00
571	Los mismos	Kilovatios	3 <sup>a</sup>	15'87
743	Monllor Jover Ramón	Barbero	4 <sup>a</sup>	64'80
715	Monllor Llorens Salvador	Procurador	4 <sup>a</sup>	110'00
626	Montava Antolí Vicente	Peines metálicos	3 <sup>a</sup>	18'20
768	Monter, Blanquer Francisco	Carpintero	4 <sup>a</sup>	55'00
839	Morant Moya Claudio	Buñoleria	5 <sup>a</sup>	31'20
14	Morató Pascual Gonzalo	Tejidos por menor	1 <sup>a</sup>	576'20
868	Moya Jordá H <sup>OS</sup> de Francisco	Horno por retribu.	5 <sup>a</sup>	14'40
695	Muñoz Valor Francisco	Farmacéutico	4 <sup>a</sup>	285'00
219	Wacher Molina Ramón	Cordeles y sogas	1 <sup>a</sup>	64'80
223	Wacher Reig Hermelendo	Tienda de esteras	1 <sup>a</sup>	64'80
773	Nadal Hermanos	Carpintero	4 <sup>a</sup>	40'00
393	Navarro "atarredona Andrés	Comisionista	2 <sup>a</sup>	502'30
730	Nebot Segura Joaquin	Marmolista	4 <sup>a</sup>	201'60
155	Olcina Llorens José	Bodegón	1 <sup>a</sup>	64'80
156	Olcina Payá Emilio	id.	1 <sup>a</sup>	64'80
431	Olcina Selva José	Husos	3 <sup>a</sup>	1'38
432	Olcina Selva Juan	Husos y deshila <sup>a</sup>	3 <sup>a</sup>	1'38

Núm	Nombres de los contribuyentes	Profesión	Tar <sup>a</sup>	Cuota
433	Olcina Selva Juan	Fuerza A. ...	3 <sup>a</sup>	29'44
740	Olcina Sempere Miguel	Comestibles	1 <sup>a</sup>	194'40
677	El mismo	1 piedra 60 dm.	3 <sup>a</sup>	378'00
849	Olcina Vilaplana Francisco	Venta de pan	5 <sup>a</sup>	31'20
434	Oliver Claramunt José	Husos y cardas	3 <sup>a</sup>	1.332'94
435	El mismo	Fuerza A. ...	3 <sup>a</sup>	199'94
572	El mismo	Kilovatios	3 <sup>a</sup>	30'37
436	Oltra Codoñer Francisco	1 deshilachadora	3 <sup>a</sup>	43'40
437	El mismo	Fuerza A. ...	3 <sup>a</sup>	6'51
573	El mismo	Kilovatios	3 <sup>a</sup>	19'11
718	Oltra Codoñer Enrique	Procurador	4 <sup>a</sup>	110'00
835	Oltra Codoñer Vicente	Instalador Luz	1 <sup>a</sup>	64'80
710	Oltra Faus Enrique	Notario	4 <sup>a</sup>	330'00
268	Oriente Sociedad	Café	1 <sup>a</sup>	270'00
313	El mismo	2 mesas naipes	2 <sup>a</sup>	31'20
833	Oriola Jordá Juan	Zapatero	4 <sup>a</sup>	64'80
198	Oriola Pérez Enrique	Tablajero	1 <sup>a</sup>	64'80
252	El mismo	Venta leche sin V.	1 <sup>a</sup>	64'80
199	Orquin Damian y Rafael	Tablajero	1 <sup>a</sup>	64'80
438	Ortolá Jordá Casimiro	5 telares	3 <sup>a</sup>	70'00
439	Osona Pérez Pilar	Telares punto	3 <sup>a</sup>	10'50
635	Ots. Montiel José	Cajas cartón	3 <sup>a</sup>	140'00
109	Palacios Soriano Maria	Abacería	1 <sup>a</sup>	126'75
891	Palomares Fayos Bautista	Frutas secas	5 <sup>a</sup>	14'40
325	Pareja Sempere Gonzalo	Sastre	4 <sup>a</sup>	64'80
206	Pascual Camilo y Sansoli José	Tablajero	1 <sup>a</sup>	64'80
F 42	Pascual Abad Manuel	Paquetería	1 <sup>a</sup>	316'80
696	Pascual Cantó Vicente	Farmacéutico	4 <sup>a</sup>	285'00
116	Pascual Cortés Santiago	Abacería	1 <sup>a</sup>	120'00
859	Pascual Juliá Ramón	Venta de pan	5 <sup>a</sup>	31'20
F 440	Pascual Miralles Enrique	Telares punto	3 <sup>a</sup>	21'30
441	Pascual Monllor José	Deshilach. tinte	3 <sup>a</sup>	211'40
488	Pascual Monllor José	Fuerza A. ...	3 <sup>a</sup>	31'71
586	Pascual Pastor Vicente	Arquitecto	4 <sup>a</sup>	285'00

Núm.	Nombres de los contribuyentes	Profesión	Tar <sup>a</sup>	Cuota
217	Pascual Revert Francisco	Acete y vinagre	1 <sup>a</sup>	64'80
257 v	Pastor Blanes José	Venta leche sin	1 <sup>a</sup>	64'80
317	Pastor Boronat José	1 coche 2 cab <sup>a</sup>	2 <sup>a</sup>	55'20
270	Pastor Espí José	Almacén trapos	2 <sup>a</sup>	240'00
318	Pastor Espí Simeón	1 coche 2 cab <sup>a</sup>	2 <sup>a</sup>	55'20
157	Pastor Gisbert Rosario	Bodegón	1 <sup>a</sup>	64'80
298	Pastor y Masía	Cont <sup>a</sup> residencia	2 <sup>a</sup>	196'80
719	Pastor Muntó Juan	Juez municipal	4 <sup>a</sup>	97'50
606	Pastor Payá Camilo	1 apt <sup>o</sup> mas 100 B.	3 <sup>a</sup>	168'00
624	Pastor Pérez Jorge	Bolsas papel	3 <sup>a</sup>	53'20
272	Pastor Ripoll Remigio	Juguetes ordinarios	1 <sup>a</sup>	64'80
36	Pastor Roig Salvador	Casa pupilos	1 <sup>a</sup>	428'40
297	Pastor Vilaplana José	Cont <sup>a</sup> residencia	2 <sup>a</sup>	196'80
443	Payá Abad Agustín	Husos y cardas	3 <sup>a</sup>	939'10
843	Payá Blanes Vicente	Pescado fresco	5 <sup>a</sup>	31'20
845	El mismo	id.	5 <sup>a</sup>	31'20
444	Payá Boronat Rafael	5 telares	3 <sup>a</sup>	157'50
445	Payá y Comp <sup>a</sup> Francisco	Husos y cardas	3 <sup>a</sup>	905'20
574	Los mismos	Kilovatios	3 <sup>a</sup>	30'89
788	Payá Gosálbez Eduardo	Carpintero	4 <sup>a</sup>	70'00
446	Payá Gosálbez Manuel	1 deshilachadora	3 <sup>a</sup>	43'40
795	Payá Gisbert Enrique	Escultor	4 <sup>a</sup>	64'80
448	Payá Hermanos	Telares y batan	3 <sup>a</sup>	639'80
575	Los mismos	Kilovatios	3 <sup>a</sup>	5'99
329	Payá hijos de Miguel	1 carro 3 cab <sup>a</sup>	2 <sup>a</sup>	79'80
449	Los mismos	Husos y cardas	3 <sup>a</sup>	3.796'77
450	Los mismos	Fuerza G.	3 <sup>a</sup>	189'84
518	Los mismos	Taller cerrajería	3 <sup>a</sup>	70'00
577	Los mismos	Kilovatios	3 <sup>a</sup>	85'13
578	Los mismos	Fuerza A.	3 <sup>a</sup>	12'37
576	Payá Martínez Miguel	Kilovatios	3 <sup>a</sup>	20'00
669	El mismo	Fca. harinas	3 <sup>a</sup>	658'00
674	El mismo	Tahona	3 <sup>a</sup>	14'00
627	Payá Miralles Francisco	Reina metálicas	2 <sup>a</sup>	18'00



Núm	Nombres de los contribuyentes	Profesión	Taf. Cuota
179	Payá Montava Juan	Café económico	1.ª 64'80
94	Payá Orts Vicente	Venta ladrillos	1.ª 160'80
447	Payá Pérez Manuel	Fuerza A. de tracción	3.ª 6'51
451	Payá Pérez Rafael	2 telares	3.ª 28'00
282	Payá Soler Gonzalo	Almacén trapos	2.ª 90'00
761	Peidro Esteve José	Carpintero	4.ª 66'40
757	Peidro Fuertes Francisco	Carpintero	4.ª 71'00
452	Peidro Jordá José	1 deshilachadora	3.ª 43'40
865	Peidro Pascual Enrique	Chamarilero	5.ª 14'40
63	Peidro Pérez Miguel	Harinas por menor	1.ª 194'40
824	Peidro Reig Rafael	Bastre	4.ª 64'80
665	Peidro Sempere Miguel	Fca. harinas	3.ª 168'00
673	El mismo	Tahona	3.ª 126'00
31	Penadés Llin Miguel	Quincalla ordinaria	1.ª 486'00
115	Peralta Alberó Vicente	Abacería	1.ª 120'00
200	Pérez Bautista y Vicente	Tablajero	1.ª 64'80
453	Pérez José	1 deshilachadora	3.ª 43'40
203	Pérez José y Coloma Pascual	Tablajero	1.ª 64'80
51	Pérez Barceló Carlos	Objetos escritorio	1.ª 316'80
642	El mismo	3 maq. hasta 1000 h	3.ª 588'00
652	El mismo	3 maq. tarjetas	3.ª 168'00
526	Pérez y Comp.ª José	2 H. P.	3.ª 560'0
23	Pérez Ferrandiz Agustin	Tejidos por menor	1.ª 53'10
680	Pérez Frau Federico	1 piedra	3.ª 70'00
721	El mismo	Confitero	4.ª 321'60
519	Pérez Gadea José	1 H. P.	3.ª 280'00
454	Pérez hermano y Comp.ª	300 husos	3.ª 152'88
19	Pérez Jordá Antonio	Tejidos por menor	1.ª 53'10
158	Pérez Jordá Concepción	Bodegón	1.ª 64'80
579	Pérez Jordá hijos de Enrique	Kilovatios	3.ª 17'98
640	Los mismos	Fca. sombreros	3.ª 1.685'60
704	Los mismos	Sombrerero	4.ª 321'60
81	Pérez Llacer Jorge	Hojalatero	4.ª 64'80
68	Pérez Llorens Emilio	1 piedra	3.ª 70'00

Núm	Nombres de los contribuyentes	Profesión	Tar <sup>a</sup>	Cuota
876	Pérez Llorens Emilio	Confitero	5 <sup>a</sup>	14'40
675	Pérez Lloret Jaime	1 maq 35 dm.	3 <sup>a</sup>	220'50
607	Pérez Mollá y Comp <sup>a</sup>	1 apt <sup>o</sup> mas 100 B.	3 <sup>a</sup>	168'00
801	Pérez Mas Santiago	Cerrajero 2 maq.	4 <sup>a</sup>	164'80
831	Pérez Oliete Rafael	Componedor relojes	4 <sup>a</sup>	64'80
599	Pérez Pascual Francisco	Horno 75 m <sup>3</sup>	3 <sup>a</sup>	58'01
245	Pérez Pastor Manuel	Venta semillas	1 <sup>a</sup>	64'80
132	Pérez Peidro Camila	Tienda pan etc.	1 <sup>a</sup>	84'00
754	Pérez Peidro Francisco	Carpintero	4 <sup>a</sup>	75'00
214	Pérez Pérez José	Aceite y vinagre	1 <sup>a</sup>	64'80
87	Pérez Piles Francisco	Vendedor estampas	1 <sup>a</sup>	160'80
22	Pérez Reig Angel	Tejidos por menor	1 <sup>a</sup>	533'10
462	Pérez y Santonja	Husos y cardas	3 <sup>a</sup>	118'86
580	Los mismos	Kilovatios	3 <sup>a</sup>	8'10
456	Pérez Soler Vda. de Santiago	Deshilach <sup>a</sup> y tinte	3 <sup>a</sup>	254'80
330	La misma	1 carro 2 cab <sup>a</sup>	2 <sup>a</sup>	52'80
457	La misma	Fuerza A.	3 <sup>a</sup>	38'22
63	Pérez y Solsona	Cajas cartón	3 <sup>a</sup>	140'00
656	Los mismos	Taller gorras	3 <sup>a</sup>	350'00
600	Pérez Valls Elias	Horno 190 m <sup>3</sup>	3 <sup>a</sup>	148'96
455	Pérez Verdú Francisco J.	Deshilachadoras y tij <sup>a</sup>	3 <sup>a</sup>	775'60
581	El mismo	Kilovatios	3 <sup>a</sup>	20'26
706	Perlasia hijos de	Esmalt <sup>o</sup> pie. fals.	4 <sup>a</sup>	64'80
802	Picó Antolí Felix	Cerrajero 2 maq	4 <sup>a</sup>	164'80
458	Picó Espi y Comp <sup>a</sup>	Husos y cardas	3 <sup>a</sup>	523'46
459	Los mismos	Fuerza B.	3 <sup>a</sup>	52'35
582	Los mismos	Kilovatios	3 <sup>a</sup>	21'99
662	Picó Pérez Francisco	1 piedra mas 6 m	3 <sup>a</sup>	28'00
848	El mismo	Venta de pan	5 <sup>a</sup>	31'20
406	Picher Pastor Alvaro	1 cubilote 50 dm <sup>3</sup>	3 <sup>a</sup>	280'00
860	Picher Grau Urbano	Venta de pan	5 <sup>a</sup>	31'20
460	Pla Amigó Eduardo	Husos y cardas	3 <sup>a</sup>	1.504'30
583	El mismo	Kilovatios	3 <sup>a</sup>	58'13
584	El mismo	Fuerza A.	3 <sup>a</sup>	8'80

Núm	Nombres de los contribuyentes	Profesión	Tar <sup>a</sup>	Cuota
461	Pla Domenech Francisco	Telares punto	3 <sup>a</sup>	16'80
231	Planelles Antolí Rafael	Juguetes ord <sup>o</sup>	1 <sup>a</sup>	64'80
892	Ponsada Bou Lorenzo	Frutas secas	5 <sup>a</sup>	14'40
2	Prieto, Sebastian	Almacén hierro m	1 <sup>a</sup>	1.783'60
646	Puig Vda. e hijos de Julio	1 maq. hasta 1000h	3 <sup>a</sup>	282'80
45	Puigcerver Moneris Pedro	Faquerteria	1 <sup>a</sup>	316'80
10	Querol, Francisco S. en C.	Tejidos por menor	1 <sup>a</sup>	732'70
463	El mismo	Husos	3 <sup>a</sup>	2.9'32
283	Raduan Botí Francisco	Almacén trapos	2 <sup>a</sup>	90'00
288	Raduan Casamitjana Enrique	Banquero	2 <sup>a</sup>	2.226'00
306	Raduan Casamitjana José	Especulador aceite	2 <sup>a</sup>	811'20
648	Raduan Casamitjana Juan	2 maq hasta 1000 h	3 <sup>a</sup>	470'00
704	Reig Aguilar Santiago	Algodado	4 <sup>a</sup>	202'00
775	Reig Boronat José	Carretero	4 <sup>a</sup>	64'80
464	Reig Candela Octavio	Husos y cardas	3 <sup>a</sup>	533'12
585	El mismo	Kilovatios	3 <sup>a</sup>	14'01
255	Reig Pastor José	Gorras y monteras	1 <sup>a</sup>	64'80
465	Reig Valor Agustinn	Telares punto	3 <sup>a</sup>	114'80
616	Reig Valor Vicente	Papel fumar	3 <sup>a</sup>	325'00
712	Ribelles Ortiz Vicente	Notario	4 <sup>a</sup>	330'00
386	Ribes Sales José	Frutas secas	5 <sup>a</sup>	14'40
620	Ridaura y Comp <sup>a</sup> Sucesores de	Papel fumar	3 <sup>a</sup>	110'00
660	Los mismos	2 prensas	3 <sup>a</sup>	179'20
799	Ripoll Mataix Roberto	Cerrajero	4 <sup>a</sup>	64'80
493	Ripoll Miró José	Maq. planchar	3 <sup>a</sup>	168'00
466	Ripoll Pérez Gonzalo	Telares punto	3 <sup>a</sup>	10'50
294	Riva Riva Gregorio de la	Comisionista	2 <sup>a</sup>	502'80
311	Rodes hermanos	1 carro 1 cab <sup>a</sup>	2 <sup>a</sup>	26'40
498	Los mismos	2 cuhilotos 400 dm	3 <sup>a</sup>	490'00
513	Los mismos	10 H.P.	3 <sup>a</sup>	2.800'00
586	Los mismos	Kilovatios	3 <sup>a</sup>	4'90
15	Romá Pastor José	Aceite y vinagre	1 <sup>a</sup>	64'80
133	Romá Verdú Santiago	Tienda pan etc.	1 <sup>a</sup>	84'00
817	El mismo	Panadero con hor.	4 <sup>a</sup>	64'80

Núm.	Nombres de los contribuyentes	Profesión	Tar <sup>a</sup>	Cuota
819	Romá Verdú Santiago	Panadero con horno	4 <sup>a</sup>	64'80
467	Romero y Bielsa	1 telar	3 <sup>a</sup>	31'50
85	Romeu Bou Bautista	Vinos y aguardtes	1 <sup>a</sup>	192'00
228	Sanchez Albero Roque y	Frutas secas	1 <sup>a</sup>	64'80
837	Sanchez Francés Remigio	Instalador Luz	4 <sup>a</sup>	64'80
159	Sanchez Hernández Maria	Bodegón	1 <sup>a</sup>	64'80
49	Sanchez Lodroño Matias	Ultramarinos	1 <sup>a</sup>	316'80
37	Sanchez Lloret Pedro	Casa pupilos	1 <sup>a</sup>	428'40
881	Sanchez Lozano Josefa	Confitero	5 <sup>a</sup>	14'40
726	Sanchez M. Antonio	Fotografo	4 <sup>a</sup>	201'60
738	Sanjuan Bosca Alberto	Alpargatero	4 <sup>a</sup>	64'80
160	Sanjuan Verdú Bautista	Bodegón	1 <sup>a</sup>	64'80
117	Santamaria Llorens Rigelio	Abaceria	1 <sup>a</sup>	116'75
832	Santana Pastor Juan	Componedor rélojes	4 <sup>a</sup>	64'80
809	Santonja Cabrera Eduardo	Hojalatero	4 <sup>a</sup>	64'80
254	Santonja Serra José	Vendedor leche	1 <sup>a</sup>	64'80
868	Santonja Verdú Modesta	Horno por retrib.	5 <sup>a</sup>	14'40
473	Sanus Aura Enrique	1 deshilachadora	3 <sup>a</sup>	43'40
895	Sanz Bordera Miguel	Vendedor gorras	5 <sup>a</sup>	14'40
468	Sanz y Carbonell	Deshilach <sup>a</sup> tinte	3 <sup>a</sup>	211'40
588	Los mismos	Kilovaticos	3 <sup>a</sup>	8'20
469	Sanz y Comp <sup>a</sup> Joaquin	1 deshilachadora	3 <sup>a</sup>	43'40
470	Los mismos	Fuerza A	3 <sup>a</sup>	16'51
471	Sanz Fernando Rafael	200 husos	3 <sup>a</sup>	101'92
472	El mismo	Fuera	3 <sup>a</sup>	15'29
187	Sebastia Llorca Lorenzo	Carboneria	1 <sup>a</sup>	64'80
480	Seguí Llacer Francisco	1 cubilote 200 dm	3 <sup>a</sup>	490'00
480	El mismo	Kilovaticos	3 <sup>a</sup>	40'50
512	El mismo	7 H. P.	3 <sup>a</sup>	1.960'00
161	Seguí Picó Enrique	Bodegón	1 <sup>a</sup>	64'80
657	Seguí Bantonja Francisco	Fca. lanzaderas	3 <sup>a</sup>	140'00
697	Segura, Candela Antonio	Farmacéutico	4 <sup>a</sup>	285'00
474	Segura y Comp <sup>a</sup> Tomás	Husos y telares	3 <sup>a</sup>	643'64
587	Los mismos	Kilovaticos	3 <sup>a</sup>	14'32
749	Segura Martinez José	Broncista 3 maq.	4 <sup>a</sup>	344'80

Num	Nombres de los contribuyentes	Profesión	Tar <sup>a</sup>	Cuota
7	Segura Reig Ricardo	Ferretería	1 <sup>a</sup>	650'40
790	Segura Valls Ernesto	Encuadernador	4 <sup>a</sup>	64'80
92	Sellés Sanz Jaime	Venta calzado	1 <sup>a</sup>	160'80
787	Sempere Arques Miguel	Corsetero	4 <sup>a</sup>	64'80
67	Sempere Blanquer Felix	Comestibles	1 <sup>a</sup>	194'40
676	El mismo	1 maq 30 dm.	3 <sup>a</sup>	189'00
769	Sempere Eugenio	Carpintero	4 <sup>a</sup>	48'00
893	Sempere Francés Fernando	Frutas secas	5 <sup>a</sup>	14'40
479	Sempere Gisbert Rafael	Telares punto	3 <sup>a</sup>	11'20
340	Sempere Maria	40 bancos	2 <sup>a</sup>	55'20
260	Sempere Samper Jorge	Agente	2 <sup>a</sup>	91'20
60	Sempere Santonja José	Venta azulejos	1 <sup>a</sup>	194'40
246	Sempere Valor Camilo	Venta de semillas	1 <sup>a</sup>	64'80
628	Sempere Vidal Antonio	Peines metálicos	3 <sup>a</sup>	18'20
791	Serra Payá Antonio	Encuadernador	4 <sup>a</sup>	64'80
65	Serra Riera Salvador	Harinas por menor	1 <sup>a</sup>	194'40
205	Serralta Gomis Vicente	Tablajero	1 <sup>a</sup>	64'80
744	Seva Baldo Antonio	Barbero	4 <sup>a</sup>	64'80
79	Silvestre Ayoldi Fernando	Café	1 <sup>a</sup>	194'40
284	Silvestre Pérez Juan	Almacén trapes	2 <sup>a</sup>	90'00
896	Sirera Navarro Antonio	Vendedor gorras	5 <sup>a</sup>	14'40
797	Sirvent Esteve Francisto	Cerrajero	4 <sup>a</sup>	64'80
506	Sirvent Sirvent Segundo	Serrería	3 <sup>a</sup>	312'00
781	El mismo	Cofrero	4 <sup>a</sup>	64'80
162	Solá Dominguez Josefa	Bodegón	1 <sup>a</sup>	64'80
897	Solbes Masual Bautista	Vendedor gorrás	5 <sup>a</sup>	14'40
240	Solbes Sapena Bautista	Pescado fresco	1 <sup>a</sup>	64'80
714	Solbés Garcia Cayetano	Procurador	4 <sup>a</sup>	110'00
163	Soler Aparicio José	Bodegón	1 <sup>a</sup>	64'80
108	Soler Ecluda José	Abacería	1 <sup>a</sup>	126'75
9	Soler Coll Salvador	Tejidos por menor	1 <sup>a</sup>	732'70
475	Soler hijo José	Husos y cardas	3 <sup>a</sup>	75'38
476	El mismo	Fuerza C.	3 <sup>a</sup>	37'77
501	El mismo	Kilovatio	3 <sup>a</sup>	10'69

Num	Nombres de los contribuyentes	Profesión	Tar <sup>a</sup>	Cuota
372	Soler hijos de Juan	1 carro 2 cab <sup>a</sup>	2 <sup>a</sup>	52'80
477	Los mismos	Husos y cardas	3 <sup>a</sup>	3.193'96
478	Los mismos	Fuerza B.	3 <sup>a</sup>	310'40
590	Los mismos	Kilováticos	3 <sup>a</sup>	85'61
480	Soler Mora Agustín	Husos y telares	3 <sup>a</sup>	471'76
592	El mismo	Kilováticos	3 <sup>a</sup>	29'25
882	Soler Miralles Rafael	Confitero	5 <sup>a</sup>	14'40
867	Soler Moltó Vicente	Horno retri	5 <sup>a</sup>	14'40
62	Soler y Pascual	Papel fumar	3 <sup>a</sup>	140'00
8	Soler Reig Bautista	Harinas por menor	1 <sup>a</sup>	550'40
666	El mismo	Fca. de harinas	3 <sup>a</sup>	392'00
854	Soler Vda. de Carlos	Venta de pan	5 <sup>a</sup>	31'20
239	Soler Tormo Blas	Frutas secas	1 <sup>a</sup>	64'80
41	Soler Tormo Vicente	Guarnicionero	1 <sup>a</sup>	716'80
732	El mismo	id	4 <sup>a</sup>	201'60
74	Such Pérez Manuel	Quincalla ordinaria	1 <sup>a</sup>	486'00
707	El mismo	Especulador pólvora	2 <sup>a</sup>	96'00
164	Tendero Hoyos Avelino	Bodegón	1 <sup>a</sup>	64'80
607	Terol Barceló Adolfo	1 apt <sup>o</sup> hasta 100b	3 <sup>a</sup>	62'72
705	Terol Barceló Ricardo Armando	Corredor	2 <sup>a</sup>	475'00
337	Terol Botí Ricardo	1 carro 1 cab <sup>a</sup>	2 <sup>a</sup>	26'40
481	El mismo	Husos y cardas	3 <sup>a</sup>	1.454'74
482	El mismo	Fuerza A <sup>a</sup>	3 <sup>a</sup>	218'21
503	El mismo	Kilováticos	3 <sup>a</sup>	19'11
483	Terol Hermanos	Husos y cardas	3 <sup>a</sup>	1.180'34
504	Los mismos	Kilováticos	3 <sup>a</sup>	39'28
484	Terol hijos de Joaquín	Husos y cardas	3 <sup>a</sup>	983'36
485	Los mismos	Fuerza A.	3 <sup>a</sup>	147'50
505	Los mismos	Kilováticos	3 <sup>a</sup>	23'37
165	Tolsá Verdú Antonio	Bodegón	1 <sup>a</sup>	64'80
166	Tomás Domenech Miguel	id.	1 <sup>a</sup>	64'80
216	Tomás Atarredona José	Aceite y vinagre	1 <sup>a</sup>	64'80
110	Tormo Molina José	Abacería	1 <sup>a</sup>	126'75
112	Torregrosa Bernabeu Gaspar	id.	1 <sup>a</sup>	121'75

Num	Nombres de los contribuyentes	Profesión	Tar <sup>a</sup>	Cuota
271	Torrijos Hinojosa Ramon	Almacén trapos	2 <sup>a</sup>	240'00
315	Trenzano Giner Maria	Modista sin	4 <sup>a</sup>	64'80
167	Valor Segura Jorge	Bodegón	1 <sup>a</sup>	64'80
168	Valor Segura Tomás	id.	1 <sup>a</sup>	64'80
634	Valor Segura Tomás	Cajas cartón	3 <sup>a</sup>	140'00
725	Valor Vilaplana Emilio	Sombrerero	4 <sup>a</sup>	321'60
134	Valls Belda Camilo	Tienda pan etc.	1 <sup>a</sup>	84'00
169	Valls Belda Gonzalo	Bodegón	1 <sup>a</sup>	64'80
898	Valls Vilaplana Agustin	Vendedor gorras	5 <sup>a</sup>	14'40
299	Verdú Chiquillo Emilio	Com <sup>a</sup> residencia	2 <sup>a</sup>	196'80
698	Verdú Pérez Carlos	Farmacéutico	4 <sup>a</sup>	285'00
760	Verdú Sempere José M <sup>a</sup>	Carpintero	4 <sup>a</sup>	70'00
47	Vert Reig Rita	Paqueteria	1 <sup>a</sup>	316'80
810	Vicens Cantó José	Hojalatero	4 <sup>a</sup>	64'80
706	Vicens Moltó José	Abogado	4 <sup>a</sup>	202'00
287	Vicens Vda. de Antonio	Banquero	2 <sup>a</sup>	2.226'00
486	Vicente Clemente Fernando	1 deshilachadora	3 <sup>a</sup>	43'40
596	El mismo	Kilovatios	3 <sup>a</sup>	6'08
855	Victoriano Sanz José	Venta de pan	5 <sup>a</sup>	31'20
171	Vidal Reig José	Bodegón	1 <sup>a</sup>	64'80
113	Vila Pich Candelaria	Abaceria	1 <sup>a</sup>	121'75
285	Vilanova Monllor Gonzalo	Almacén trapos	2 <sup>a</sup>	90'00
20	Vilaplana Casasempere Quintín	Cordeles y sogas	1 <sup>a</sup>	64'80
681	El mismo	ol piedra	3 <sup>a</sup>	70'00
275	Vilaplana Guillen Rafael	Cordeles y sogas	1 <sup>a</sup>	64'80
52	Vilaplana Jordá Camilo	Objetos escritorio	1 <sup>a</sup>	316'80
641	El mismo	1 maq. hasta 1000	3 <sup>a</sup>	282'80
274	Vilaplana Miró Ismael	Libros rayados	1 <sup>a</sup>	64'80
820	Vilaplana Pérez Vicente	Panadero con horno	4 <sup>a</sup>	64'80
856	Vilaplana Sempere Vicente	Venta de pan	5 <sup>a</sup>	31'20
487	Vilaplana Vda. e hijos de Juan	deshilach <sup>a</sup> tinte	3 <sup>a</sup>	254'80
488m	Los mismos	Fuerza A.	3 <sup>a</sup>	38'22
170	Visedo Vascó Bautista	Bodegón	1 <sup>a</sup>	64'80
528	Vitoria Lluçh Santiago	Laboratorio anejo	2 <sup>a</sup>	224'00

Núm	Nombres de los contribuyentes	Profesión	Taf <sup>a</sup>	Cuota
699	Vitoria Lluch Santiago	Farmacéutico	4 <sup>a</sup>	285'00
636	Vitoria Miró J.	Botones naçar	3 <sup>a</sup>	213'40
489	Vitoria Vda de Escuin y Comp <sup>a</sup>	Telares punto	3 <sup>a</sup>	36'89
13	Vives Esteve Francisco	Tejidos por menor	1 <sup>a</sup>	576'30
286	Zaragoza José	Almacén trapos	2 <sup>a</sup>	90'00
66	Zaragoza Linares Gaspar	Harinas por menor	1 <sup>a</sup>	194'40
261	El mismo	Agente	2 <sup>a</sup>	91'20
262	Zaragoza Linares Vicente	id.	2 <sup>a</sup>	91'20
490	Zaragoza Llacer Joaquin	1 telar	3 <sup>a</sup>	8'40
106	Zaragoza Orts Juan	Ataceria	1 <sup>a</sup>	177'50
491	Zaragoza Pastor y Gisbert	Husos	3 <sup>a</sup>	152'88

J. VILA SECA



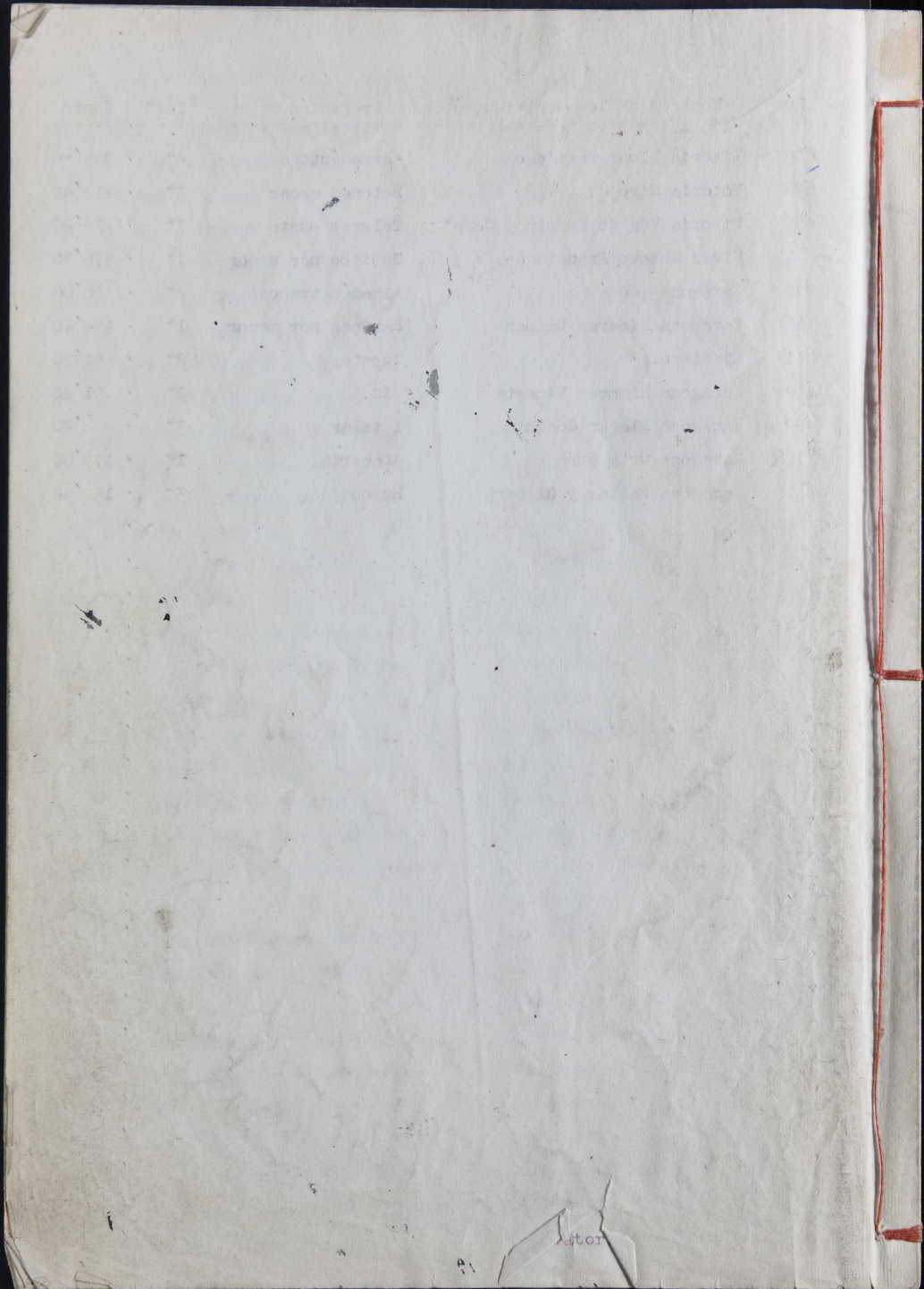

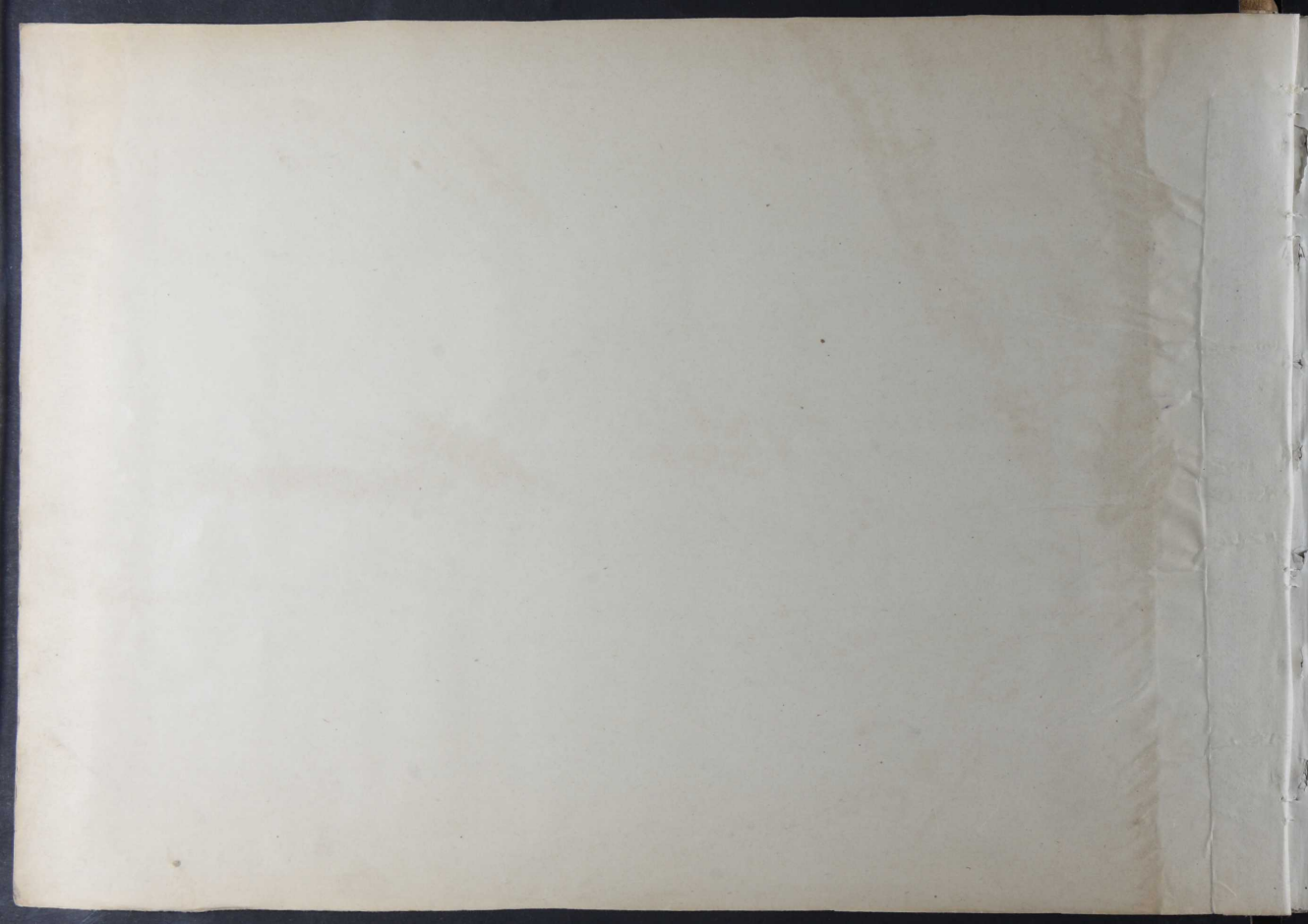

PROVINCIA DE ALICANTE

Término Municipal de Aleoy

Partido Judicial de Aleoy

AÑO 1919

*Consta de 33383 habitantes establecidos y le corresponde la 3.ª base de población*

MATRICULA

que para el año citado y en cumplimiento a lo prevenido en el artículo 65 del reglamento de 28 de Mayo de 1896, se forma de todos los individuos que existen en esta localidad sujetos a la CONTRIBUCIÓN INDUSTRIAL, y comprendidos en las tarifas 1.ª, 2.ª, 3.ª, 4.ª y 1.ª sección de la 5.ª vigentes





Número de orden	APELLIDOS Y NOMBRES DE LOS CONTRIBUYENTES	Número del epígrafe	Calle y número de su casa habitación	Calle y número donde tiene establecida la industria	Profesión, industria, arte u oficio	Cuota para el Tesoro		
						Pesetas	Cts.	
						12	207 50	
17	Domenech Vilavieja Joaquin	1	L. Sicolás 10		Cegidos por sujeción	5	22 10	
19	Milla Momenis Jose	"	id 1		id	5	22 10	
19	Riera Bondá Antonio	"	Polavieja 11		id	5	22 10	
20	Fernandez Cánovas Francisco	"	id 23		id	5	22 10	
21	Carany Carany Guillermo	"	L. Sicolás 5		id	5	22 10	
22	Riera Riera Angel	"	id 7		id	5	22 10	
23	Riera Fernandez Agustín	"	L. Soruro 32		id	5	22 10	
	Clase 5ª							
24	Sircadi Industrial	1	L. Sicolás 31		Café	8	70 "	
25	Centro Alcazar	"	Polavieja 25		id	8	70 "	
26	Sociedad Oriente	"	P. Constitución 7		id	8	70 "	
27	Maniá Motta Miguel	2	Polavieja 39		Droguería	5	40 "	
28	Botilla Riera Juan	"	id 4		id	5	40 "	
29	Maniá Motta Miguel	"	P. Cánovas 5		id	5	40 "	
30	Carany Riera Alfonso	14	L. Soruro 11		Papeles pintados	5	40 "	
	Clase 6ª							
31	Carbanell Domenech Jorge	375	Polavieja 15		Papas heladas y quinella	4	86 "	
32	Carbanell Domenech Jorge	3	id 10		Quinella ordinaria	4	86 "	
33	Ruadas Riera Miguel	"	M. Comogrona 6		id	4	86 "	
34	Sachs Riera Manuel	"	Polavieja 1		id	4	86 "	
						31	452 20	

RECARGOS MUNICIPALES				TOTAL cuotas para el Tesoro y recargos municipales		5 por 100 de aumentos para los gastos de formación de matrícula, cobranza, etc.	TOTAL GENERAL		CORRESPONDE AL							
13 por 100 para el Tesoro		32 por 100 para el Ayuntamiento		Pesetas	Cts.		Pesetas	Cts.	AÑO		SEMESTRE		TRIMESTRE			
Pesetas	Cts.	Pesetas	Cts.	Pesetas	Cts.	Pesetas	Cts.	Pesetas	Cts.	Pesetas	Cts.	Pesetas	Cts.	Pesetas	Cts.	
				16	205 82	845 82		17	254 15					4	427 77	
		4	098 27	7	026 9	25 17		7	388 8					1	84 72	
		1	705 9	7	026 9	25 20		7	388 8					1	84 72	
		1	705 9	7	026 9	25 19		7	388 8					1	84 72	
		1	705 9	7	026 9	25 20		7	388 8					1	84 72	
		1	705 9	7	026 9	25 19		7	388 8					1	84 72	
		1	706 0	7	027 0	25 20		7	389 0					1	84 72	
		1	706 0	7	027 0	25 17		7	388 8					1	84 72	
				2	564 0	17 82		2	742 2						2	56
				2	564 0	17 82		2	742 2						2	56
				2	564 0	17 82		2	742 2						2	56
				7	128 0	25 64		7	484 4					1	27 11	
				7	128 0	25 64		7	484 4					1	27 11	
				7	128 0	25 64		7	484 4					1	27 11	
				7	128 0	25 64		7	484 4					1	27 11	
				6	415 2	22 08		6	726 0					1	68 40	
				6	415 2	22 07		6	726 0					1	68 40	
				6	415 2	22 07		6	726 0					1	68 40	
				6	415 2	22 07		6	726 0					1	68 40	
				8	218 20	14 15 92		8	724 12					7	422 55	

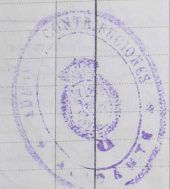



Número de orden	APELLIDOS Y NOMBRES DE LOS CONTRIBUYENTES	Número del epígrafe	Calle y número de su casa habitación	Calle y número donde tiene establecida la industria	Profesión, industria, arte u oficio	Cuota para el Tesoro	
						Pesetas	Cts.
						27	207.30
54	Catalá Ferrer Joaquín	22	M. Torregrosa 16		Arbolados por sucos	216	80
55	Molina Francis y Saupere	"	R. Obispo 17		"	216	80
56	Planes Rivas y Marins	"	Carretera 27		"	216	80
57	Maria Lura Misa	29	L. Torrero 10		joyeria en postal	216	80
	Clase 7						
58	Drosera Jorda Agustín	1	L. Arceles 71		venta muebles usados	124	40
59	Molteni Robert Francine	"	"	22	"	124	40
60	Saupere Sautonja Jori	10	Ho. Torrens 3		venta de arulijos	124	40
61	Saupere Jori	12	Letra Baja		Torreras por sucos	124	40
62	Fernande Fernande Francine	"	L. Miquel		"	124	40
63	Ridero Riva Miguel	"	L. Miquel 53		"	124	40
64	Sautonja Sautonja	"	L. Miquel		"	124	40
65	Lina Miera Salvador	"	L. Miquel 51		"	124	40
66	Baragana Linares Jazpar	"	P. Casanova 3		"	124	40
67	Saupere Manguer Felix	15	M. Torregrosa 7		venta de carnosibles	124	40
68	Albera Jori Juan	"	P. Moredado 7		"	124	40
69	Dardisa Horras Jori	"	"	6	"	124	40
70	Manguer Ferrer Francine	"	L. Torrero 1		"	124	40
71	Fernande Catalá Paulista	"	Ho. Torrens 13		"	124	40
72	Barcia Lellis Paulista	"	P. Moredado		"	124	40
						21	601.60

Cinco

RECARGOS MUNICIPALES				TOTAL		5 por 100		TOTAL GENERAL		CORRESPONDE AL					
13 por 100 para el Tesoro		32 por 100 para el Ayuntamiento		cuotas para el Tesoro y recargos municipales		de aumentos para los gastos de formación de matrícula, cobranza, etc.				AÑO		SEMESTRE		TRIMESTRE	
Pesetas	Cts.	Pesetas	Cts.	Pesetas	Cts.	Pesetas	Cts.	Pesetas	Cts.	Pesetas	Cts.	Pesetas	Cts.	Pesetas	Cts.
				8898	37	26705	47	1225	25	28540	83			9625	21
				101	27	418	12	20	91	439	08			109	77
				101	28	418	18	20	91	429	09			109	77
				101	27	418	17	20	91	429	08			109	77
				101	27	418	18	20	90	429	08			109	77
				62	80	256	60	12	83	269	43			67	26
				62	81	256	61	12	83	269	44			67	26
				62	80	256	60	12	83	269	43			67	26
				62	81	256	61	12	83	269	44			67	26
				62	80	256	60	12	83	269	43			67	26
				62	81	256	61	12	83	269	44			67	26
				62	80	256	60	12	83	269	43			67	26
				62	81	256	61	12	83	269	44			67	26
				62	80	256	60	12	83	269	43			67	26
				62	81	256	61	12	83	269	44			67	26
				62	80	256	60	12	83	269	43			67	26
				62	81	256	61	12	83	269	44			67	26
				10112	44	41714	04	2085	77	43799	81			10949	77







Número de orden	APELLIDOS Y NOMBRES DE LOS CONTRIBUYENTES			Número del epígrafe	Calle y número de su casa habitación	Calle y número donde tiene establecida la industria	Profesión, industria, arte u oficio	Cuota para el Tesoro	
								Pesetas	Cts.
								24,925.60	
91	Mira	Ricq	Rafael	2	P. Casanova 5	Venta de calzado		150.80	
92	Seller	Laura	Jaiuse	"	Poblanja 18	"		150.80	
93	Blanes	Martí	Juan	7	S. Jote 25	Venta de badilla		150.80	
94	Paya	Orto	Vicente	"	Sta. Marta	"		150.80	
95	Mataix	Niver	Juan	10	P. Casanova 2	Vendedor relojes		150.80	
96	García	Ramon	Mas	"	S. Francisco 31	"		150.80	
97	Conuades	Dominicó	Muñijo	"	S. Lorenc 16	"		150.80	
98	Blanes	Climent	Francisco	13	S. Francisco 45	Ocupacion prendas		150.80	
99	Cardenal	Segura	Maria	"	S. Lorenc 32 <sup>o</sup>	"		150.80	
					<u>Clase 11<sup>o</sup></u>				
100	Deia	Marie	Teodoro	4	P. Benituacion 28	Corvecerias		130.00	
101	Conca	Liebert	Rafael	"	S. Nicolas 46	"		130.00	
102	Miralles	Putor	Rafael	"	S. Jote 12	"		130.00	
103	Mos	Lupa	Vicente	5	P. Benituacion 17	Parador		130.00	
104	Ornel	Pipoll	Antonio	"	Sta. Marta 61	"		130.00	
105	Garcia	Alvamo	Juan	"	"	"		130.00	
106	Barquera	Orto	Juan	6	S. Nicolas 74	Albuceria		177.50	
107	Ornel	Garcia	Carmito	"	S. Miguel 22	"		147.50	
108	Soler	Deluda	José	"	S. Lázaro 14	"		136.75	
109	Palacios	Loriano	Maria	"	S. Francisco 65	"		136.75	
								37,671.20	

RECARGOS MUNICIPALES				TOTAL		5 por 100		TOTAL GENERAL		CORRESPONDE AL					
13 por 100 para el Tesoro		32 por 100 para el Ayuntamiento		cuotas para el Tesoro y recargos municipales		de aumentos para los gastos de formación de matrícula, cobranza, etc.		TOTAL GENERAL		AÑO		SEMESTRE		TRIMESTRE	
Pesetas	Cts.	Pesetas	Cts.	Pesetas	Cts.	Pesetas	Cts.	Pesetas	Cts.	Pesetas	Cts.	Pesetas	Cts.	Pesetas	Cts.
				11,176.13	46,101.22	2,205.13		4,842.67						13,101.74	
				51.46	212.26	10.61		232.87						55.72	
				51.46	212.26	10.61		232.87						55.72	
				51.46	212.26	10.61		232.87						55.72	
				51.46	212.26	10.61		232.87						55.72	
				51.46	212.26	10.61		232.87						55.72	
				51.46	212.26	10.61		232.87						55.72	
				51.46	212.26	10.61		232.87						55.72	
				51.46	212.26	10.61		232.87						55.72	
				51.46	212.26	10.61		232.87						55.72	
				51.46	212.26	10.61		232.87						55.72	
				38.40	158.40	7.92		166.32						41.58	
				38.40	158.40	7.92		166.32						41.58	
				38.40	158.40	7.92		166.32						41.58	
				38.40	158.40	7.92		166.32						41.58	
				38.40	158.40	7.92		166.32						41.58	
				38.40	158.40	7.92		166.32						41.58	
				56.80	234.20	11.72		246.02						61.50	
				47.24	194.74	9.73		204.47						51.12	
				40.56	167.21	8.37		175.68						43.92	
				40.56	167.21	8.37		175.68						43.92	
				12,054.83	49,726.13	2,486.33		52,212.45						13,053.16	



Número de orden	APELLIDOS Y NOMBRES DE LOS CONTRIBUYENTES	Número del epígrafe	Calle y número de su casa habitación	Calle y número donde tiene establecida la industria	Profesión, industria, arte u oficio	Cuota para el Tesoro	
						Pesetas	Cts.
						37	671 130
110	Fernus Molina Foré	5	P. P. Ruvo 2		Alcercia	12	675
111	Mataix Casdela Sicute	"	M. Torregrosa 2		"	12	175
112	Corpegrasa Domabau Saigues	"	L. Nicolás 27		"	12	175
113	Mila Pich Casdalaria	"	H. Marta 32		"	12	175
114	Conca Ribert Rafal	"	L. Nicolás 106		"	130	50
115	Peralta Elbero Sicute	"	P. Caranova 42		"	130	"
116	Pascual Bordes Santiago	"			"	130	"
117	Santaviana Horeu Rogelio	"	P. Caranova 4		"	116	75
118	Petella Cuat Fido	"	L. Nicolás 36		"	106	50
119	Mutamadona Malary Antonia	"	L. Mateo 46		"	106	50
120	Molto Jorda Trucio	"	" 24		"	20	66
121	Ribert Molto Foré	"	M. Foré 12		"	26	50
122	Macer Derriz Juan Constantino	14	Chadeste	Casa de Guirpedes		130	"
	Abas M. bis						
123	Palaguer Cortis Eudisio	1	Laporta 6		Tienda de pan bollon etc	84	"
124	Jordia Domabau Francisco	"	P. Foré 78		"	84	"
125	Jordia Calabrig Magdalena	"	V. Folis 3		"	84	"
126	Quirum Lonalla Enrique	"	L. Miguel 52		"	84	"
127	Jornis Jornis Santiago	"	L. Nicolás 27		"	84	"
128	Jorda Lopez Rafal	"	V. Agudo 12		"	84	"
						39	654 71

RECARGOS MUNICIPALES						TOTAL		5 por 100		TOTAL GENERAL		CORRESPONDE AL					
13 por 100 para el Tesoro		32 por 100 para el Ayuntamiento		cuotas para el Tesoro y recargos municipales		de aumentos para los gastos de formación de matrícula, cobranza, etc.		TOTAL GENERAL		AÑO		SEMESTRE		TRIMESTRE			
Pesetas	Cts.	Pesetas	Cts.	Pesetas	Cts.	Pesetas	Cts.	Pesetas	Cts.	Pesetas	Cts.	Pesetas	Cts.	Pesetas	Cts.		
				12	054 82	49	736 18	24	86 55	52	312 45						
				40	56	167	21	8	37	17	568						
				38	96	160	71	8	03	16	874						
				38	96	160	71	8	03	16	874						
				38	96	160	71	8	03	16	874						
				38	56	159	06	7	95	16	701						
				38	40	158	40	7	92	16	632						
				38	40	158	40	7	92	16	632						
				37	36	154	14	7	71	16	182						
				34	02	140	58	7	03	14	761						
				34	02	140	58	7	03	14	761						
				29	"	119	66	5	98	12	584						
				27	68	114	18	5	71	11	789						
				38	40	158	40	7	92	16	632						
				26	88	110	88	5	54	11	642						
				26	88	110	88	5	54	11	642						
				26	88	110	88	5	54	11	642						
				26	88	160	88	5	54	11	642						
				26	88	110	88	5	54	11	642						
				26	88	110	88	5	54	11	642						
				26	88	110	88	5	54	11	642						
				26	88	110	88	5	54	11	642						
						12	689 50	52	244 31	26	17 20	54	961 41				
														12	740 41		



Número de orden	APELLIDOS Y NOMBRES DE LOS CONTRIBUYENTES	Número del epígrafe	Calle y número de su casa habitación	Calle y número donde tiene establecida la industria	Profesión, industria, arte u oficio	Cuota para el Tesoro	
						Pesetas	Cts.
						39	65471
F	129 Miró Molto Francisco	1	Sta. Marta 18		Ciudad de pau bellor etc	84	"
	130 Molina Covas Angel	"	P. Casanova 28		id.	84	"
	131 Molto Richard Virgilio	"	S. Francisco 8		id.	84	"
B	132 Perez Pedro Camila	"	Barium 7		id.	84	"
	133 Ferrer <sup>Sevin</sup> <del>Benet</del> <sup>Josep</sup> <del>Francisco</del>	"	S. Antonio 24		id.	84	"
B	134 Salls Nelda Camila	"	P. Casanova 7		id.	84	"
	Clase 13 <sup>a</sup>						
F	135 <del>Perez</del> Sempere Vicente	1	S. Mateo 54		Prolegán	64	80
	136 Delmont Olcina Francisco	"	S. Jordi 11		id.	64	80
	137 Abanes Molto Antonio	"	S. Mateo 38		id.	64	80
B	138 Catala Ferrer Enrique	"	S. J. 10		id.	64	80
	139 Climent Ferrer Francisco	"	Ca. Miravida 4		id.	64	80
	140 Domenech Casanova Pedro	"	P. P. Suro 1		id.	64	80
	141 Frau Tomas Antonio	"	S. Mateo 73		id.	64	80
	142 Ribest Amadeu Rafael	"	Ca. Miravida 5		id.	64	80
F	143 Ribest Jordi Juan	"	Ca. J. 28		id.	64	80
	144 Ribest Miró Mas	"	S. Nicolas 163		id.	64	80
	145 Ribest Molto Antonio	"	S. Miguel 30		id.	64	80
F	146 Ribest Comas Francisco	"	S. Mateo 27		id.	64	80
	147 Ribest Valor Francine	"	S. Jordi 21		id.	64	80
						41	00111

RECARGOS MUNICIPALES				TOTAL		5 por 100 de aumentos para los gastos de formación de matrícula, cobranza, etc.	TOTAL GENERAL	CORRESPONDE AL							
13 por 100 para el Tesoro		32 por 100 para el Ayuntamiento		cuotas para el Tesoro y recargos municipales				TOTAL GENERAL		AÑO		SEMESTRE		TRIMESTRE	
Pesetas	Cts.	Pesetas	Cts.	Pesetas	Cts.	Pesetas	Cts.	Pesetas	Cts.	Pesetas	Cts.	Pesetas	Cts.	Pesetas	Cts.
				1268950	5224481	861720	5496141							1274041	
				2688	11088	554	11642							2911	
				2688	11088	554	11642							2911	
				2688	11088	554	11642							2911	
				2688	11088	554	11642							2911	
				2688	11088	554	11642							2911	
				2688	11088	554	11642							2911	
				2073	8553	427	8980							2245	
				2074	8554	428	8982							2245	
				2074	8554	427	8981							2245	
				2072	8553	428	8981							2245	
				2074	8554	427	8981							2245	
				2072	8553	428	8981							2245	
				2074	8554	427	8981							2245	
				2074	8554	428	8982							2245	
				2074	8554	427	8981							2245	
				2072	8553	428	8981							2245	
				2074	8554	427	8981							2245	
				1212025	5412146	370601	5693747							1420692	

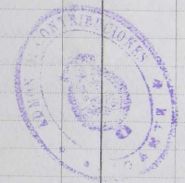

Número de orden	APELLIDOS Y NOMBRES DE LOS CONTRIBUYENTES	Número del epigrafe	Calle y número de su casa habitación	Calle y número donde tiene establecida la industria	Profesión, industria, arte u oficio	Cuota para el Tesoro	
						Pesetas	Cts.
						41	00111
148	Merita Uta Rafael	1	Pedicalis 187	Podlegan		64	80
149	Mira Miron Bautista	"	Barbarana 12	id.		64	80
150	Miralles <sup>Francisco</sup> Jose	"	S. Maria 18	id.		64	80
151	Mira Siebert Francisco	"	Sta. Isabel 2	id.		64	80
152	Malla Jorda Francisco	"	Sta. Marta 16	id.		64	80
152	Malla Cortes Salvador	"	Sauze 13	id.		64	80
154	Morea Valor Antonio	"	id.	id.		64	80
155	Olcina Moreas Jose	"	Sauze 2	id.		64	80
156	Olcina Paga Emilio	"	Algaras 22	id.		64	80
157	Patos Siebert Salvador	"	S. Miguel 26	id.		64	80
158	Perez Jorda Concepcion	"	Algaras 11	id.		64	80
157	Sauzeher Moreauada Maria	"	S. Moreauada 20	id.		64	80
160	Sauzeau Sordis Bautista	"	S. Mateo 52	id.		64	80
161	Segui Pico Enrique	"	Sta. Barbara 1	id.		64	80
162	Sola Dominguez Josefa	"	Purissima 3	id.		64	80
163	Soler Aparicio Jose	"	M. Comegorra 4	id.		64	80
164	Sauzeas Mayor Odilino	"	Abraimora 26	id.		64	80
165	Sola Sordis Antonio	"	Pelavaja 6 B.	id.		64	80
166	Benias Domenech Miquel	"	Bariden 51	id.		64	80
167	Valor Segura Jorge	"	S. Francisco 52	id.		64	80
						42	29711

Din

RECARGOS MUNICIPALES				TOTAL cuotas para el Tesoro y recargos municipales		5 por 100 de aumentos para los gastos de formación de matrícula, cobranza, etc.		TOTAL GENERAL		CORRESPONDE AL								
13 por 100 para el Tesoro		32 por 100 para el Ayuntamiento		TOTAL		5 por 100		TOTAL GENERAL		AÑO		SEMESTRE		TRIMESTRE				
Pesetas	Cts.	Pesetas	Cts.	Pesetas	Cts.	Pesetas	Cts.	Pesetas	Cts.	Pesetas	Cts.	Pesetas	Cts.	Pesetas	Cts.			
		131	3025	141	3146	2706	01	56	837	47				14	806	93		
			20 73		85 53		4 27		27	80						23 45		
			20 74		85 54		4 28		27	82						23 45		
			20 74		85 54		4 27		27	81						23 45		
			20 73		85 53		4 28		27	81						23 45		
			20 74		85 54		4 28		27	82						23 45		
			20 74		85 54		4 27		27	81						23 45		
			20 73		85 53		4 28		27	81						23 45		
			20 74		85 54		4 28		27	82						23 45		
			20 74		85 54		4 27		27	81						23 45		
			20 73		85 53		4 28		27	81						23 45		
			20 74		85 54		4 28		27	82						23 45		
			20 74		85 54		4 27		27	81						23 45		
			20 73		85 53		4 28		27	81						23 45		
			20 74		85 54		4 28		27	82						23 45		
			20 74		85 54		4 28		27	82						23 45		
			135	3508	55	822	19	2791	54	58	623	75				14	655	93



Número de orden	APELLIDOS Y NOMBRES DE LOS CONTRIBUYENTES	Número del epígrafe	Calle y número de su casa habitación	Calle y número donde tiene establecida la industria	Profesión, industria, arte u oficio	Cuota para el Tesoro	
						Pesetas	Cts.
						4229711	
108	Valer Segura Tomás	1	S. Jaime 14		Dedicados	64 20	
169	Walls Belda Leonor	"	S. Jndes 4		Id	64 20	
170	Alvares Vazir Bautista	"	Abraon 11		Id	64 20	
171	Midal Ruiz José	"	V. Maria 65		Id	64 20	
172	Albad Ruiz Enrique	2	Sta. Marta 1		Cafe economic	64 20	
173	Lojres Alvarado José	"	S. Mateo 56		Id	64 20	
174	Edamisa Perez Aurelio	"	P. Constitucion 3		Id	64 20	
175	Sanchez Albad Antonio	"	Viaducto 2		Id	64 20	
176	Jorda Ortiz Teresa	"	S. Juana 2		Id	64 20	
177	Juan Alvarado Blas	"	P. Mercado 2		Id	64 20	
178	Rivera Fernandez Vicente	"	Polarispa 4 B		Id	64 20	
179	Paya Mantecón Juan	"	M. Cortegron 33		Id	64 20	
180	Alvarez Alvarado	"	Viaducto 7		Id	64 20	
181	Mirz Ribest José	"	Id 3		Id	64 20	
182	Alcaraz Suarez Francisco	3	Sta. Marta 3		Carbonaria	84 20	
183	Pou José	"	A. Miranda 2		Id	64 20	
184	Causanar Pou Rafael	"	Barbacana 1		Id	64 20	
185	Alvares José	"	S. Miguel 23		Id	64 20	
186	Sanja Alcaraz Antonio	"	S. Nicolás 116		Id	64 20	
187	Sebastián Hona Antonio	"	S. Miguel 39		Id	84 20	
						4359211	

*Pucci*

RECARGOS MUNICIPALES						TOTAL		5 por 100		TOTAL GENERAL		CORRESPONDE AL					
13 por 100 para el Tesoro		32 por 100 para el Ayuntamiento		cuotas para el Tesoro y recargos municipales		de aumentos para los gastos de formación de matrícula, cobranza, etc.		TOTAL GENERAL		AÑO		SEMESTRE		TRIMESTRE			
Pesetas	Cts.	Pesetas	Cts.	Pesetas	Cts.	Pesetas	Cts.	Pesetas	Cts.	Pesetas	Cts.	Pesetas	Cts.	Pesetas	Cts.		
		13	535 08	55	822 19	2791 54		53	682 72					14	655 72		
			20 73		85 53		4 27		89 80						23 45		
			20 74		85 54		4 28		89 82						23 46		
			20 74		85 54		4 28		89 82						23 45		
			20 73		85 53		4 27		89 80						23 45		
			20 74		85 54		4 28		89 82						23 45		
			20 74		85 54		4 28		89 82						23 45		
			20 74		85 54		4 28		89 82						23 45		
			20 74		85 54		4 28		89 82						23 45		
			20 73		85 53		4 28		89 81						23 45		
			20 74		85 54		4 27		89 81						23 45		
			20 74		85 54		4 28		89 82						23 45		
			20 74		85 54		4 27		89 81						23 45		
			20 74		85 54		4 28		89 82						23 45		
			20 73		85 53		4 28		89 81						23 45		
			20 74		85 54		4 27		89 81						23 45		
		13	949 21	57	542 22	2877 07		60	419 99					15	104 74		



Número de orden	APELLIDOS Y NOMBRES DE LOS CONTRIBUYENTES	Número del epígrafe	Calle y número de su casa habitación	Calle y número donde tiene establecida la industria	Profesión, industria, arte u oficio	Cuota para el Tesoro	
						Pesetas	Cts.
						42	572
188	Paul Bon José	4	Vieduto 3		Casa de Puiguedes	64	80
189	Bernarte Floriá Juan	5	Sa. Martín 11		Trabajero	64	80
190	Causa Justo Casimiro	"	P. Mercado		"	64	80
191	Causa José y Nicasio Rafael	"	"		"	64	80
192	Ferrer Francisco y Vicente	"	"		"	64	80
193	Causa Joaquín y Justo Marcelino	"	"		"	64	80
194	Lomis Juan y José	"	"		"	64	80
195	Lomis Eduardo y Vicente	"	"		"	64	80
196	Jorda Jofra y Nuda de Ormar	"	"		"	64	80
197	Jorda Roque y Santiago	"	"		"	64	80
198	Oriola Perer Enrique	"	S. Miguel 39		"	64	80
199	Orquiá Ramon y Rafael	"	P. Mercado		"	64	80
200	Sera Bautista y Vicente	"	"		"	64	80
201	Alquis José y Santanaria Maria	"	"		"	64	80
202	Causa Bautista y Juan	"	"		"	64	80
203	Pera José y Coloma Pascual	"	"		"	64	80
204	Causa Causa Miguel	"	"		"	64	80
205	Torralta Lomis Vicente	"	"		"	64	80
206	Pascual Casimiro y Salvador José	"	"		"	64	80
207	Causa Rafael y Boja Ramon	"	"		"	64	80
						44	889

RECARGOS MUNICIPALES				TOTAL cuotas para el Tesoro y recargos municipales		5 por 100 de aumentos para los gastos de formación de matrícula, cobranza, etc.	TOTAL GENERAL		CORRESPONDE AL						
13 por 100 para el Tesoro		32 por 100 para el Ayuntamiento							AÑO		SEMESTRE		TRIMESTRE		
Pesetas	Cts.	Pesetas	Cts.	Pesetas	Cts.	Pesetas	Cts.	Pesetas	Cts.	Pesetas	Cts.	Pesetas	Cts.	Pesetas	Cts.
				13949	81	57542	72	2277	07	60419	99			15104	94
				20	73	85	53	4	27	87	80			22	45
				20	74	85	54	4	28	87	82			22	46
				20	74	85	54	4	28	87	82			22	46
				20	73	85	53	4	27	87	80			22	45
				20	74	85	54	4	28	87	82			22	46
				20	73	85	53	4	27	87	80			22	45
				20	74	85	54	4	28	87	82			22	46
				20	73	85	53	4	27	87	80			22	45
				20	74	85	54	4	28	87	82			22	46
				20	73	85	53	4	27	87	80			22	45
				20	74	85	54	4	28	87	82			22	46
				20	73	85	53	4	27	87	80			22	45
				20	74	85	54	4	28	87	82			22	46
				14	264	84	59253	85	2262	60	62216	85		15554	04



Número de orden	APELLIDOS NOMBRES DE LOS CONTRIBUYENTES		Número del epígrafe	Calle y número de su casa habitación	Calle y número donde tiene establecida la industria	Profesión, industria, arte u oficio	Cuota para el Tesoro		
							Pesetas	Cts.	
							44	289	11
207	Guya	Jover Gabriel	8	Melisar		Taberna puzos casero	64	80	
209	Juster	Motta Vicente	"	Cotos alto		"	64	80	
210	Carbonell	Boig Benito	9	A. Baró 20		Recetas, viaje	64	80	
211	Matauy	Barceloné Enrique	"	S. Pold 15		"	64	80	
212	Motta	Blanch Jori	"	S. Mateo 26		"	64	80	
213	Pascual	Tievert Francisco	"	Baracol 2		"	64	80	
214	Perer	Perer Jori	"	E. Fides 5		"	64	80	
215	Roma	Pastor Jori	"	S. Nicolás 107		"	64	80	
216	Roma	Matamedosa Jori	"	Sta. Embel 17		"	64	80	
217	Horcus	María Enrique	"	Baracol 20		"	64	80	
218	García	Dominga Mercedes	10	S. Nicolás 157		Cordones y sogas	64	80	
219	Sánchez	Melissa Ramon	"	P. Baranova 30		"	64	80	
220	Mitjans	Comanycor Quintu	"	S. Laurica 6		"	64	80	
221	Mitjans	Guillau Nofael	"	ca 12		"	64	80	
222	Poti	Hacer Jori	11	S. Francisco 11		Vienda de cuclaras	64	80	
223	Sánchez	Ruiz Remaunde	14	P. Baranova 15		Vienda de estereras	64	80	
224	Saporta	Vitor Jori	16	Saporta 23		Venta papel puzos	64	80	
225	Gusón	Elad Joaquin	17	S. Mateo 64		Frutas secas	64	80	
226	García	Seller Miguel	"	P. Baranova 50		"	64	80	
227	Seper	Manuel	"	La Joria		"	64	80	
							46	185	11

*Erna*



RECARGOS MUNICIPALES				TOTAL cuotas para el Tesoro y recargos municipales.		5 por 100 de aumentos para los gastos de formación de matrícula, cobranza, etc.		TOTAL GENERAL		CORRESPONDE AL						
13 por 100 para el Tesoro		32 por 100 para el Ayuntamiento								AÑO		SEMESTRE		TRIMESTRE		
Pesetas	Cts.	Pesetas	Cts.	Pesetas	Cts.	Pesetas	Cts.	Pesetas	Cts.	Pesetas	Cts.	Pesetas	Cts.	Pesetas	Cts.	
		14	264	54		59	353	65		2962	60	6	23	16	25	
			3	0	72		25	52		4	32		9	9	81	
			2	0	74		25	54		4	32		9	9	82	
			2	0	74		25	54		4	32		9	9	82	
			2	0	72		25	52		4	32		9	9	81	
			2	0	74		25	54		4	32		9	9	82	
			2	0	74		25	54		4	32		9	9	82	
			2	0	72		25	52		4	32		9	9	81	
			2	0	74		25	54		4	32		9	9	82	
			2	0	72		25	52		4	32		9	9	81	
			2	0	74		25	54		4	32		9	9	82	
			2	0	74		25	54		4	32		9	9	82	
			2	0	72		25	52		4	32		9	9	81	
			2	0	74		25	54		4	32		9	9	82	
							14	779	37	60	964	28		30		
										2042	30	6	4	0	18	58
														15	514	04

SECCIÓN DE CONTRIBUCIONES

Número de orden	APELLIDOS Y NOMBRES DE LOS CONTRIBUYENTES	Número del epigrafe	Calle y número de su casa habitación	Calle y número donde tiene establecida la industria	Profesión, industria, arte u oficio	Cuota para el Tesoro	
						Pesetas	Cts.
						461	7511
B 228	Luchas Albare Roque	17	Carolina 20	Frutas secas		64	80
B 229	Soler Ferrer Blas	"	Barbacana 1	"		64	80
230	Calatayud Escudé Miguel	17	S. Mateo	Jugueteros ordinarios		64	80
231	Cañellas Aubeli Rafael	"	S. Francisco 20	"		64	80
232	Tarter Rujell Benigno	20	S. Blas 10	"		64	80
233	Marti Velazquez Aguacé	20	S. Joaquin 14	Fibras rayadas		64	80
234	Velazquez Martí Juanes	"	P. Carranova 24	"		64	80
235	Marió Blaus Bartolomé	24	S. Francisco 27	Tienda de muebles		64	80
236	Parcia Ferrer Maria	20	S. Miguel 50	Uradeforce de calada		64	80
237	Aranda Duch Alfredo	"	S. Blas 20	"		64	80
238	Hovet Aguilera Bartolomé	"	S. Miguel 1.º	"		64	80
239	Hovet Aguilera Pedro	"	S. Nicolás 115	"		64	80
240	Solbes Ripera Bartolomé	"	S. Rafael 13	"		64	80
<del>241</del>	<del>Piqueras Ribes Rafael</del>	<del>20</del>	<del>"</del>	<del>Industria píasas</del>		<del>64</del>	<del>80</del>
<del>242</del>	<del>Jorda Martí Tomás</del>	<del>"</del>	<del>Alcornoque 9</del>	<del>"</del>		<del>64</del>	<del>80</del>
<del>243</del>	<del>Ruy Velazquez Blas</del>	<del>"</del>	<del>Ribera</del>	<del>"</del>		<del>64</del>	<del>80</del>
244	Martinez Aranda José	"	S. Carlos 7	Venta de semillas		64	80
245	Perez Tarter Manuel	"	Barbacana 5	"		64	80
246	Suñer Soler Benito	"	S. Blas 7	"		64	80
247	Quiñillo Perez Benigno	25	Carranova 55	Venta de bienes estables		64	80
						473	7671

*Catorces*

RECARGOS MUNICIPALES				TOTAL cuotas para el Tesoro y recargos municipales		5 por 100 de aumentos para los gastos de formación de matrícula, cobranza, etc.		TOTAL GENERAL		CORRESPONDE AL					
13 por 100 para el Tesoro		32 por 100 para el Ayuntamiento		TOTAL		5 por 100		TOTAL GENERAL		AÑO		SEMESTRE		TRIMESTRE	
Pesetas	Cts.	Pesetas	Cts.	Pesetas	Cts.	Pesetas	Cts.	Pesetas	Cts.	Pesetas	Cts.	Pesetas	Cts.	Pesetas	Cts.
				14779	27	60964	28	2048	20	64013	58			16003	15
				20	73	85	53	4	27	87	80			22	45
				20	74	85	54	4	28	87	82			22	46
				20	74	85	54	4	28	87	82			22	46
				20	73	85	53	4	27	87	80			22	45
				20	74	85	54	4	28	87	82			22	46
				20	74	85	54	4	28	87	82			22	46
				20	74	85	54	4	28	87	82			22	46
				20	74	85	54	4	28	87	82			22	46
				20	73	85	53	4	27	87	80			22	45
				20	74	85	54	4	28	87	82			22	46
				20	74	85	54	4	28	87	82			22	46
				20	73	85	53	4	27	87	80			22	45
				20	74	85	54	4	28	87	82			22	46
				20	74	85	54	4	28	87	82			22	46
				20	73	85	53	4	27	87	80			22	45
				20	74	85	54	4	28	87	82			22	46
				20	73	85	53	4	27	87	80			22	45
				15121	78	62418	47	2120	90	65539	57			16284	25



Quince

Número de orden	APELLIDOS Y NOMBRES, DE LOS CONTRIBUYENTES			Número del epígrafe	Calle y número de su casa habitación	Calle y número donde tiene establecida la industria	Profesión, industria, arte u oficio	Cuota para el Tesoro	
	Pesetas		Cts.						
								47 286 71	
348	Jorda	Corbo	Francisco	36	Coral 1		Artesanos de la industria textil	64	80
349	Jorda	Corbo	Francisco	"	Sta. Dominga 4		id.	64	80
350	Suarez	Perez	Antonio	"	Albaicora 8		id.	64	80
351	Alcalá	Sudra	Eugenio	"	Caracasol 7		id.	64	80
352	Oriola	Perez	Nurique	"	S. Miguel 27		id.	64	80
353	Paster	Blauer	José	"	Sta. Rita 5		id.	64	80
354	Suarez	Perez	José	"	S. Jaime 22		id.	64	80
355	Neiz	Paster	José	37	Caracasol 3 2º		Artesanos de la industria textil	64	80
								47 805 11	

RECARGOS MUNICIPALES				TOTAL cuotas para el Tesoro y recargos municipales		5 por 100 de aumentos para los gastos de formación de matrícula, cobranza, etc.		TOTAL GENERAL		CORRESPONDE AL														
13 por 100 para el Tesoro		32 por 100 para el Ayuntamiento		Pesetas Cts.		Pesetas Cts.		Pesetas Cts.		AÑO		SEMESTRE		TRIMESTRE										
Pesetas	Cts.	Pesetas	Cts.	Pesetas	Cts.	Pesetas	Cts.	Pesetas	Cts.	Pesetas	Cts.	Pesetas	Cts.	Pesetas	Cts.									
		15	121	78	62	418	69	213	090	65	527	29			16	234	25							
			20	74		85	54		4	28							23	46						
			20	73		85	53		4	27								23	45					
			20	73		85	53		4	27									23	45				
			20	73		85	53		4	27										23	45			
			20	73		85	53		4	27											23	45		
			20	73		85	53		4	27												23	45	
			20	74		85	54		4	27													23	45
		15	297	64	62	403	75	2155	08	66	257	23			16	564	46							



Número de orden	APELLIDOS Y NOMBRES DE LOS CONTRIBUYENTES		Número del epígrafe	Calle y número de su casa habitación	Calle y número donde tiene establecida la industria	Profesión, industria, arte u oficio	Cuota para el Tesoro	
	Carretera 2ª						Pesetas	Cts.
217	256	Fernández Blanco	1	S. Francisco 25	Bevilacqua y sus hijos	57	28	
217	257	Fernández Blanco	"	"	"	321	38	
214	258	Cortés García	"	S. Mateo 20	Arrianda peradoro 26000	171	52	
216	259	Molte Karagera	7	P. Constitucion 12	Agente	71	30	
218	260	Scypur Saupur	"	Sagvorta 12	"	71	30	
219	261	Karagera Suaras	"	S. Hilarios 4	"	71	30	
220	262	Karagera Suaras	"	A. Dorad 5	"	71	30	
221	263	Kiebert Dorad	13	Sagvorta 8	Almacenista	247	30	
222	264	Mateu y	"	Solís 1	"	247	30	
223	265	Caute Renader	33	C. Dellech 2	Almacen maderos	264	"	
B	266	Alompio Calabuz	26	Trabal la Católica	Almacenista lanas	286	40	
F	267	Compañy Segura	29	Almacen	Materiales fertilizantes	60	"	
224	268	Kerich Fodeli	22	"	Almacen trapos	240	"	
225	269	Kerich y	"	Almacen Suitor 3	"	240	"	
226	270	Kerich y	"	S. Roque 2	"	240	"	
227	271	Compañy Hincjona	"	A. Candelas	"	240	"	
228	272	Dorad Saupur	34	S. Vicente 21	"	20	"	
229	273	Dorad y	"	S. Gabriel 7	"	20	"	
230	274	Dorad Saupur	"	S. Rita 44	"	20	"	
231	275	Cortés Peas	"	S. Marta 61	"	20	"	
							2470	38

Din y sus

RECARGOS MUNICIPALES				TOTAL		5 por 100 de aumentos para los gastos de formación de matrícula, cobranza, etc.	CORRESPONDE AL						
13 por 100 para el Tesoro		32 por 100 para el Ayuntamiento		cuotas para el Tesoro y recargos municipales			TOTAL GENERAL		AÑO		SEMESTRE		TRIMESTRE
Pesetas	Cts.	Pesetas	Cts.	Pesetas	Cts.	Pesetas	Cts.	Pesetas	Cts.	Pesetas	Cts.	Pesetas	Cts.
				12	49	76	27	3	81	80	08		
				106	04	427	42	21	87	459	29		
				61	28	252	80	12	64	265	44		
				27	17	130	28	6	02	126	40		
				27	17	130	28	6	02	126	40		
				27	17	130	28	6	02	126	40		
				27	17	130	28	6	02	126	40		
				77	10	236	20	16	21	243	61		
				77	10	236	20	16	21	243	61		
				34	48	248	48	17	42	265	90		
				122	64	510	04	25	50	535	54		
				77	20	77	20	3	95	82	15		
				76	80	216	80	15	84	232	64		
				76	80	216	80	15	84	232	64		
				76	80	216	80	15	84	232	64		
				28	80	118	80	5	94	124	74		
				28	80	118	80	5	94	124	74		
				28	80	118	80	5	94	124	74		
				28	80	118	80	5	94	124	74		
				28	80	118	80	5	94	124	74		
				1140	45	4520	72	227	02	4709	76		
												1203	45

Número de orden	APELLIDOS Y NOMBRES DE LOS CONTRIBUYENTES		Número del epigrafe	Calle y número de su casa habitación	Calle y número donde tiene establecida la industria	Profesión, industria, arte u oficio	Cuota para el Tesoro	
							Pesetas	Cts.
							2420	88
222	276	Lemusola Dots Jorge	24	A. Miranda 5	Alumbramiento		90	
223	277	Barra Lorenz Antonio	"	Sta. Marta	"		90	
224	278	Kibert Vicus Ramon	"	Sta. Dominga 22	"		90	
225	279	Blacer Julia Manuel	"	Sta. Marta 26	"		90	
226	280	Alorca Verdis Vicente	"	" 17	"		90	
227	281	Matevedona y Aura	"	Oliver	"		90	
228	282	Paya Soler Rourale	"	R. Constitución 10	"		90	
229	283	Farduan Boti Francisco	"	Sta. Marta	"		90	
230	284	Silvestre Perez Juan	"	Sta. Isabel 40	"		90	
231	285	Alcazova Mautlor Rourale	"	St. Martin	"		90	
232	286	Zaragoza Maza Juli	"	St. Victor	"		90	
233	287	Vicens Vinda de Antonio	27	S. Francisco 12	Banquero	3336		
234	288	Nashou Camutjano Enrique	"	A. Brasil 20	"	3336		
235	289	Abad Carbonell Miguel	27	S. Mauro 11	Comerciante	50380		
236	290	Abad Penuel Francisco	"	Orbera 6	"	50380		
237	291	Amcíl Aruas Rafael	"	A. Brasil 14	"	50380		
238	292	Carbonell Miquelina Juli	"	S. Juli 21	"	50380		
239	293	Cravanto Matamedona Madras	"	R. P. Lala	"	50380		
240	294	Nava Nava Gregorio de la	"	S. Nicolas 14	"	50380		
241	295	Gasasempun Aloran Alfonso	40	S. Lorenzo 4	Com. individual fija	19680		
						12135	88	

Diciembre

RECARGOS MUNICIPALES				TOTAL cuotas para el Tesoro y recargos municipales		5 por 100 de aumentos para los gastos de formación de matrícula, cobranza, etc.		TOTAL GENERAL		CORRESPONDE AL					
13 por 100 para el Tesoro		32 por 100 para el Ayuntamiento								AÑO		SEMESTRE		TRIMESTRE	
Pesetas	Cts.	Pesetas	Cts.	Pesetas	Cts.	Pesetas	Cts.	Pesetas	Cts.	Pesetas	Cts.	Pesetas	Cts.	Pesetas	Cts.
		2220	32	1600	615	300	34	1680	649					420	62
				63	98	259	28	1399						68	12
				63	98	259	28	1399						68	12
				63	98	259	28	1399						68	12
				63	98	259	28	1399						68	12
				58	27	240	77	1304						63	30
				58	27	240	77	1304						63	30
		152		627		2125		658	25					164	52
		152		627		2125		658	25					164	52
		152		627		2125		658	25					164	52
		152		627		2125		658	25					164	52
		259	58	1020	78	525	58	1124	30					281	07
				20	72	126	72	624						35	36
		159	74	658	94	2295		671	87					173	77
		119	91	494	31	3471		518	73					129	72
				9	98	41	18	306						10	81
				19	97	32	77	413						21	63
				9	98	41	18	306						10	81
				7	28	41	18	306						10	81
				17	66	73	86	384						17	12
				17	66	73	86	384						17	12
		5513	01	22727	09	1136	88	25973	97					5962	42



Número de orden	APELLIDOS Y NOMBRES DE LOS CONTRIBUYENTES		Número del epígrafe	Calle y número de su casa habitación	Calle y número donde tiene establecida la industria	Profesión, industria, arte u oficio	Cuota para el Tesoro	
							Pesetas	Cts.
							17	235.08
216	López	Juven	Franco	107	D. Aracil	17	1 coche 3 caballerías	55.80
217	Pastor	Donat	José	"	N. Melara	8	1 d 3 d	55.80
218	Pastor	López	Pascual	"	Polavieja	2	1 d 3 d	55.80
219	Elvira	Nicolau	Fernando	107 bis	Alvauro	17	2 autos alquiler 24 HR	150.00
220	Abad	Santana	José de Pasqual	111	C. Delgado	4	1 carro 2 caballerías	53.80
221	Aracil	Hijos de	Amador	"	D. Aracil	16	2 d 4 d	105.60
222	Aracil	Hijos de	Pascual	"	S. José	50	1 d 1 d	36.40
223	Salas	y	Soler	"	S. Miguel	74	1 d 2 d	58.80
224	Peranguer	Juven	Luis	"	S. Vicente	31	1 d 1 d	36.40
225	Herber	Donato	Juan	"	Soler	10	1 d 1 d	36.40
226	Aras	Donato	Miguel	"	D. Aracil	18	1 d 1 d	36.40
227	Hernández	N. de	Hijos de Esteban	"	P. Casanova	34	1 d 2 d	79.80
228	Morales	Hijos de	Francisco	"	Riquelme	30	1 d 2 d	58.80
229	Laya	Hijos de	Miguel	"	S. José	34	1 d 2 d	79.80
230	Pera	Vida de	Santiago	"	Viver	"	1 d 2 d	58.80
231	Rodes	Hernández	"	"	Soler	8	1 d 1 d	36.40
232	Soler	Hijos de	Juan	"	S. Mateo	36	1 d 2 d	58.80
233	Corral	Maté	Ricardo	"	S. Torcuato	18	1 d 1 d	36.40
234	Pit	Albert	José	114	P. Bontitacion	30	Auto 12 asientos 45 Hrs	378.00
235	Barceló	Latasa	Lluís	115	Olivier	15	1 tartana 1 caballería	21.60
								18 626.68

Diciembre

RECARGOS MUNICIPALES						TOTAL		5 por 100 de aumentos para los gastos de formación de matrícula, cobranza, etc.	TOTAL GENERAL	CORRESPONDÉ AL					
13 por 100 para el Tesoro		32 por 100 para el Ayuntamiento		cuotas para el Tesoro y recargos municipales								AÑO		SEMESTRE	
Pesetas	Cts.	Pesetas	Cts.	Pesetas	Cts.	Pesetas	Cts.	Pesetas	Cts.	Pesetas	Cts.	Pesetas	Cts.	Pesetas	Cts.
				1110.45		4580.73		229.05		4809.76				1203.45	
				28.80		118.80		5.94		124.74				31.12	
				28.80		118.80		5.94		124.74				31.12	
				28.80		118.80		5.94		124.74				31.12	
				28.80		118.80		5.94		124.74				31.12	
				28.80		118.80		5.94		124.74				31.12	
				28.80		118.80		5.94		124.74				31.12	
				28.80		118.80		5.94		124.74				31.12	
				28.80		118.80		5.94		124.74				31.12	
				28.80		118.80		5.94		124.74				31.12	
				712.22		2928.22		146.92		3085.24				771.21	
				160.90		662.70		33.19		696.89				174.22	
				160.90		662.70		33.19		696.89				174.22	
				160.90		662.70		33.19		696.89				174.22	
				160.90		662.70		33.19		696.89				174.22	
				160.90		662.70		33.19		696.89				174.22	
				160.90		662.70		33.19		696.89				174.22	
				62.98		259.78		12.99		372.77				68.49	
				2890.27		16006.15		800.34		16806.47				4201.65	



Número de orden	APELLIDOS Y NOMBRES DE LOS CONTRIBUYENTES			Número del epígrafe	Calle y número de su casa habitación	Calle y número donde tiene establecida la industria	Profesión, industria, arte u. oficio	Cuota para el Tesoro	
			Pesetas					Cts.	
								121	25,22
254	228	River	Ferrí Modesto	40	S. Francisco 26	Comst. viduicia fija		126	80
255	227	Pastor	Melplana José	"	id. 18	id.		126	80
256	227	Pastor	" Maria	"	S. Jorge 10	id.		126	80
B	227	Vendri	Calizuello Emilio	"	Lauria 3	id.		126	80
257	200	Dufo	Almuday Vicente	41	Almuday	Normionado en granos		182	40
	201	Moret	Aguirre Bartolomé	"	D. Miranda 1 B.	id.		182	40
258	202	Abad	Padua Antonio	43	Kolavieja 27	Corredor		425	"
259	203	Rura	Rosen's José	"	Lagorta 16 B.	id.		425	"
260	204	Carbonell	Das Eugenio	"	S. Nicolás 67	id.		425	"
261	205	Verol	Darula Ricardo de Miranda	"	Lagorta 28	id.		425	"
262	206	Rodau	Caranipua José	52	J. Gaulto 6	Especulador aceites		711	30
264	207	Luch	Rever Manuel	61	Kolavieja 1	id. pólvera		96	"
265	208	Circulo	Industrial	102	S. Nicolás 21	4 mesas billar		499	30
266	209	Circulo	Catolico de Obreros	"	P. constitucion 26	3 id. id.		274	40
267	210	Circulo	Catolico de Obreros	102	id. 26	3 id. naipes		21	30
268	211	Circulo	Industrial	"	S. Nicolás 21	4 id. id.		62	40
269	212	Sociedad	Epulo	"	P. constitucion 22	3 id. id.		21	30
270	213	Sociedad	Oriente	"	id. 8	2 id. id.		21	30
271	214	Alós	Harria Pizobeste	107	id. 18	1 coche 2 caballerías		55	30
272	215	Cardeal	Salor Francisco	"	Dr. Sempere 2	1 id. 2 id.		55	30
								172	25,08

*Dica y nuve*

RECARGOS MUNICIPALES				TOTAL		5 por 100 de aumentos para los gastos de formación de matrícula, cobranza, etc.	TOTAL GENERAL	CORRESPONDE AL					
13 por 100 para el Tesoro		32 por 100 para el Ayuntamiento		cuotas para el Tesoro y recargos municipales						AÑO		SEMESTRE	
Pesetas	Cts.	Pesetas	Cts.	Pesetas	Cts.	Pesetas	Cts.	Pesetas	Cts.	Pesetas	Cts.	Pesetas	Cts.
				551204	2272709	112688		2272709					596242
				1766	7286	264		7650					1712
				1766	7286	264		7650					1712
				1766	7286	264		7650					1712
				5120	21120	1056		22176					5544
				526	5266	298		6264					1566
				1222	11222	596		12527					2122
				242	2722	149		2122					722
				686	5966	298		6264					1566
				242	2722	149		2122					722
				242	2722	149		2122					722
				1020	8750	448		7272					2250
				686	5966	298		6264					1566
				1020	8750	448		7272					2250
				686	5966	298		6264					1566
				242	2722	149		2122					722
				686	5966	298		6264					1566
				242	2722	149		2122					722
				4714	42714	2126		44750					11212
				"	"	691		2774					747
				12825	562210	2429812		121971					640451



Número de orden	APELLIDOS Y NOMBRES DE LOS CONTRIBUYENTES	Número del epígrafe	Calle y número de su casa habitación	Calle y número donde tiene establecida la industria	Profesión, industria, arte u oficio	Cuota para el Tesoro	
						Pesetas	Cts.
						19626	68
290	226 Gusa de Lellaure y L. Serrano	125	L. Serrano 58		24 bancas	46	22
291	227 Parcela Montor Conueto	"	Abramora 5		55 id	75	20
292	228 Parcela Montor Sotomine	"	id		60 id	28	80
293	229 Albad Sarrigós Maria	"	L. Serrano 126		30 id	41	40
294	240 Sempere Maria	"	L. Serrano 1		40 id	55	30
295	241 Albas Narduan Sempere	127	Abramora 17		garage	180	
	242 Albas Narduan Francisco	127	P. P. Ribot 17		300 operarios electivos	480	
						19598	90

*Quinta*

RECARGOS MUNICIPALES				TOTAL cuotas para el Tesoro y recargos municipales		5 por 100 de aumentos para los gastos de formación de matrícula, cobranza, etc.	TOTAL GENERAL		CORRESPONDE AL					
13 por 100 para el Tesoro		32 por 100 para el Ayuntamiento		TOTAL			TOTAL GENERAL		AÑO	SEMESTRE		TRIMESTRE		
Pesetas	Cts.	Pesetas	Cts.	Pesetas	Cts.	Pesetas	Cts.	Pesetas	Cts.	Pesetas	Cts.	Pesetas	Cts.	
128	35	5622	10	24228	12	1219	71	25618	04			6404	51	
				1503		6194		709		6303			1624	
				2437		10017		501		10530			2621	
				2650		10920		547		11477			2867	
				1735		5465		274		5737			1435	
				1760		7280		264		7650			1913	
				5760		22760		1187		24947			6227	
				15260		62260		2168		66528			16622	
128	35	5921	02	25668	27	1222	41	26951	68			6722	72	







Número de orden	APELLIDOS Y NOMBRES DE LOS CONTRIBUYENTES	Número del epígrafe	Calle y número de su casa habitación	Calle y número donde tiene establecida la industria	Profesión, industria, arte u oficio	Cuota para el Tesoro	
						Pesetas	Cts.
	<i>Los anteriores</i>	10			1602.86	426296	
		12			1 longitudinal 52.20		
		71			1 deshilachadora 42.40		
351	<i>Los anteriores</i>		<i>San José 50</i>		1 tinte anejo 163	186844	
352	<i>Aracil Hijos de Sunclus</i>	1			<i>Sierra Co.</i>	9348	
		3			1000 husos 96324		
		7			34 telares 1021 "		
		9			3 balauces 64760		
		10			12 perchas 504 "		
		11			3 longitudinales 45960		
		13			1 transversal 4680		
		71			1 deshilachadora 42.40		
		77			1 tinte anejo 163 "		
		77		1 prensa 3465			
		77		1 tavadero 17640	321967		
353	<i>Los anteriores</i>		<i>Ca. Aracil 16</i>		<i>Sierra Co.</i>	191 "	
354	<i>Aracil Carity Alvarado</i>	1			300 husos 15888		
		3			8 telares 858 "		
		58		20 <i>Co.</i> 528			
F 355	<i>Atienza Ferrnand Leu Co.</i>	71		<i>Ca. Aracil 78</i>	1 tinte anejo 163	110438	
		3		<i>San José 21</i>	8 telares 63 "		
						1140327	

*Ventidos*

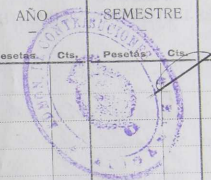
RECARGOS MUNICIPALES				TOTAL		5 por 100 de aumentos para los gastos de formación de matrícula, cobranza, etc.		TOTAL GENERAL		CORRESPONDE AL					
13 por 100 para el Tesoro		32 por 100 para el Ayuntamiento		cuotas para el Tesoro y recargos municipales						AÑO		SEMESTRE		TRIMESTRE	
Pesetas	Cts.	Pesetas	Cts.	Pesetas	Cts.	Pesetas	Cts.	Pesetas	Cts.	Pesetas	Cts.	Pesetas	Cts.	Pesetas	Cts.
				126416		563718		28137		590847				147713	
				59790		246634		12228		258966				64741	
				2989		12231		617		12948				3227	
				132230		504199		85810		529409				123552	
				6112		25212		1261		26473				6618	
				35356		145844		7098		153136				38384	
				2016		8216		416		8732				2183	
				364907		1505348		75265		1580513				375127	







Número de orden	APELLIDOS Y NOMBRES DE LOS CONTRIBUYENTES	Número del epígrafe	Calle y número de su casa habitación	Calle y número donde tiene establecida la industria	Profesión, industria, arte u oficio	Cuota para el Tesoro	
						Pesetas	Cts.
						337.01	13.770.26
	Los anteriores	7			3 batanes	152.60	
		9	Sau Jori 31		1 puma	42	4.924.1
321	Los mismos				Fuerra B		74.01
322	370 Alaus Saulon Santiago	1		21	540 huesos		2.261.4
323	371 El mismo				Fuerra C.		16.21
	372 Botilla Jover Cauilo	12			2 deshilachados	130.20	
		71	L. Nicolás 10		1 liete auja	168	2.983.0
324	373 El mismo				Fuerra A		44.72
326	374 Doromat y Compañía	1			1800 huesos	611.52	
		2			4 telares	142.70	
		2			22 id.	672	
		5			12 id.	168	
		7			2 batanes	243.60	
		9			4 pumas	168	
		10			1 longitudinal	52.20	
		12			1 deshilachadora	424.0	
		71			1 liete auja	168	
		77	Orbera 3		1 puma	24.68	2.226.17
327	375 Doromat N.º e hijos de Vicente	1			200 huesos	422.55	
		2			2 telares	102.10	
						551.55	16469.82

Continuación

RECARGOS MUNICIPALES				TOTAL		5 por 100 de aumentos para los gastos de formación de matrícula, cobranza, etc.	TOTAL GENERAL		CORRESPONDE AL						
13 por 100 para el Tesoro		32 por 100 para el Ayuntamiento		cuotas para el Tesoro y recargos municipales			TOTAL GENERAL		AÑO		SEMESTRE		TRIMESTRE		
Pesetas	Cts.	Pesetas	Cts.	Pesetas	Cts.	Pesetas	Cts.	Pesetas	Cts.	Pesetas	Cts.	Pesetas	Cts.	Pesetas	Cts.
				4185.06	17.015.93	850.80		17.866.72						4466.62	
				157.89	651.30	28.57		68.287						170.27	
				23.58	97.67	4.20		102.37						25.64	
				104.36	420.50	21.52		452.03						112.01	
				5.22	21.52	1.08		22.61						5.65	
				95.42	395.62	19.68		413.30						103.32	
				14.31	59.04	2.95		61.99						15.50	
				744.37	3070.54	152.52		3224.07						806.03	
				5270.21	21740.14	1027.02		22827.16						5706.77	







Número de orden	APELLIDOS Y NOMBRES DE LOS CONTRIBUYENTES	Número del epígrafe	Calle y número de su casa habitación	Calle y número donde tiene establecida la industria	Profesión, industria, arte u oficio	Cuota para el Tesoro	
						Pesetas	Cts.
338	284 Larrañaga Hijos de L.	1			1100 sueros	57075	1978821
		2			32 telares	692	
		3			1 " "	2660	
		7			2 batanes	24260	
		10			1 longitudinal	5220	
		18			1 distribuidora	6240	
		71	Laporta 15		1 tinte suizo	163	199855
339	285 Los Mirasol				Fuerza B.		17786
340	286 Ferraudin Hilda Jori	63	A. Brasil 10		2 tel. 11a. cent.		8003
341	287 Ferraudin y Compañia	1			600 sueros	20275	
		132	Piñera de Cotes		Talleres y Compañia	70	77576
342	288 Eadea Argues Enrique	12	Sta. Berna 10		1 distribuidora		4240
343	289 Galbis Luis Vicente Juan	62-65	Orbera 8		2 tel. 11a. cent.		8280
	290 Larrañaga Hijos de Salvador	1			1700 sueros	36632	
		2			28 telares	1192	
		7			2 batanes	24260	
		9			2 pueriles	74	
		10			2 longitudinales	10260	
		12			2 distribuidoras	3680	
		71			1 tinte suizo	163	
						254532	2282960

Victorias

RECARGOS MUNICIPALES				TOTAL		5 por 100		CORRESPONDE AL					
13 por 100 para el Tesoro		32 por 100 para el Ayuntamiento		cuotas para el Tesoro y recargos municipales		de aumentos para los gastos de formación de matrícula, cobranza, etc.		TOTAL GENERAL		AÑO	SEMESTRE	TRIMESTRE	
Pesetas	Cts.	Pesetas	Cts.	Pesetas	Cts.	Pesetas	Cts.	Pesetas	Cts.	Pesetas	Cts.	Pesetas	Cts.
		632227		2612042		120602		2742644					685663
		57555		237410		11270		249230					62220
		5755		23741		1127		24923					6832
		641		2642		122		2775					694
		12024		496		2490		52090					12020
		1389		5729		287		6016					1504
		752		3122		157		2299					223
		711237		2924297		146715		3081012					770654







Número de orden	APELLIDOS Y NOMBRES DE LOS CONTRIBUYENTES	Número del epígrafe	Calle y número de su casa habitación	Calle y número donde tiene establecida la industria	Profesión, industria, arte u oficio	Cuota para el Tesoro	
						Pesetas	Cts.
					155122	2796212	
	Las anteriores	10			11000000		
		21	P. del Pastor 3		118	177388	
358	404 Jorda Pascual Jori	13	P. Casanova 14		118	4240	
359	405 Juan Maria V <sup>do</sup> de Luque	2	Layunta 3			62	
360	406 Layunta y Illiri	13-21	M. Fari 21			3530	
361	407 Layunta Ataplana Lenderic	1			500 huecos	20526	
		2			10 telares	211	
		23			15	277	
		53	P. Casanova 10		10	266	127576
	408 Hacer Oliver Rafael	5	L. Jaime 27		1 telar	14	
362	409 Hacer Larr Franciso	1			230 huecos	11311	
		13			1 deshiladora	4240	
		21	P. Casanova 7		1 tute arajo	118	23251
363	410 Hapis Capella Salvador	3	el Arnel 15		3 telares	7140	
	411 Hapis Colomer y Compañia	1			542 huecos	2023	
		3			5 telares	137	
		7			2 batanes	1626	
		25	Lauria 3		100 huecos	2026	70542
366	412 Horta Jorda Camilo	47	S. Jori 46		2 telares		28
368	413 Horta V <sup>do</sup> e hijos de Antonio	1			1000 huecos	50750	
					50750		2429562

RECARGOS MUNICIPALES				TOTAL		5 por 100 de aumentos para los gastos de formación de matrícula, cobranza, etc.		TOTAL GENERAL		CORRESPONDE AL					
13 por 100 para el Tesoro		32 por 100 para el Ayuntamiento		cuotas para el Tesoro y recargos municipales		de aumentos para los gastos de formación de matrícula, cobranza, etc.		TOTAL GENERAL		AÑO		SEMESTRE		TRIMESTRE	
Pesetas	Cts.	Pesetas	Cts.	Pesetas	Cts.	Pesetas	Cts.	Pesetas	Cts.	Pesetas	Cts.	Pesetas	Cts.	Pesetas	Cts.
				958813		2955125		192758		4152875					1012220
				56720		234002		117		245702					61425
				1389		5729		285		6015					1504
				2016		8216		410		8738					2183
				806		2226		166		2472					775
						41145		169722		3485		178208			44553
						448		1848		92		1940			485
						10352		42702		2125		44832			11310
						2285		9425		471		9826			2474
						22574		92116		4656		97772			34443
						896		2696		185		3281			970
						1097445		4527008		226251		4752257			1182240



Número de orden	APELLIDOS Y NOMBRES DE LOS CONTRIBUYENTES	Número del epígrafe	Calle y número de su casa habitación	Calle y número donde tiene establecida la industria	Profesión, industria, arte u oficio	Cuota para el Tesoro	
						Pesetas	Cts.
						50760	24 295 62
	Los anteriores	3			15 telares	42250	
		7			4 batanes	22450	
		9			6 perchas	2520	
		10			3 longitudinales	15360	
		11			1 transversal	4670	
		12			1 deshiladora	4240	
		29			7 telares	32050	
		33			6 id.	15360	
		71	P. Caracouva 26		1 tinte oxijo	1630	2 254 80
					Suma B.		3 254 80
369	414 Los murales						
370	415 Hubs Perez y Compañia	5	Laguna 14		1 telar	1400	
371	416 Martini Barido	5	Orbera 4		1 id.	1400	
372	417 Mataiz Jorda Barlos	1			640 bucos	23614	
		7			2 batanes	16240	
		7			1 percha	4200	
		10	Laguna 26		1 longitudinal	5230	5 227 40
					1220 bucos	68171	
		3			20 telares	6200	
		7			4 batanes	20450	
		9			1 percha	4200	
373	418 Mataiz Soler Quintero	1				151751	27 497 65

RECARGOS MUNICIPALES				TOTAL		5 por 100		TOTAL GENERAL		CORRESPONDE AL					
13 por 100 para el Tesoro		32 por 100 para el Ayuntamiento		cuotas para el Tesoro y recargos municipales		de aumentos para los gastos de matricula, cobranza, etc.		TOTAL GENERAL		AÑO		SEMESTRE		TRIMESTRE	
Pesetas	Cts.	Pesetas	Cts.	Pesetas	Cts.	Pesetas	Cts.	Pesetas	Cts.	Pesetas	Cts.	Pesetas	Cts.	Pesetas	Cts.
				1097445		4527008	886351	4753357							1192340
				75356		210836	15343	226579							81595
				7535		21082	1554	22637							8159
				448		1848	92	1940							485
				448		1848	92	1940							485
				18680		77054	3852	80927							20237
				1122242		4942677	247425	5197162							1299371





Número de orden	APELLIDOS Y NOMBRES DE LOS CONTRIBUYENTES	Número del epígrafe	Calle y número de su casa habitación	Calle y número donde tiene establecida la industria	Profesión, industria, arte u oficio	Cuota para el Tesoro	
						Pesetas	Cts.
						1611.51	37 427.65
	El interior	11	S. Caste 8		1 tienda	463.00	1 652.31
374	417 El mismo				Puerta C.		1 652.32
375	430 Matamoras fondo Francisco	1			13 ho bucos	621.70	
		2			15 telares	423.50	
		7			1 batán	81.30	
		8			1 tel.	107.30	
		9			4 perchas	163.00	
		10			1 longitudinal	52.20	
		36	Lapuerta 31		10 bucos claros	1120	1 526.50
					Puerta C.		76.23
376	431 El mismo				900 bucos	4386.00	
378	432 Mellis y compañía tranvía	1			15 telares	3855.00	
		2			10 tel.	215.00	
		7			1 batán	81.30	
		9			4 perchas	163.00	
		10	San José 37		1 longitudinal	52.20	1 601.54
379	423 Muellos García y Sacedán	68	Carracal 11		13 tel. 600 cent.		1 072.80
380	424 Muellos García Ropach	5	D. S. Pastor 17		1 telar		14.00
381	425 Mielro Mielro Sicaute	30	S. Mauro 4		3 telares		23.40
382	426 Mello García y compañía	5	S. Francisco 38		4 tel.		56.00
							4 272.26

*Epígrafe y uso*

RECARGOS MUNICIPALES				TOTAL cuotas para el Tesoro y recargos municipales		5 por 100 de aumentos para los gastos de formación de matrícula, cobranza, etc.		TOTAL GENERAL		CORRESPONDE AL					
13 por 100 para el Tesoro		32 por 100 para el Ayuntamiento		TOTAL		5 por 100		TOTAL GENERAL		AÑO		SEMESTRE		TRIMESTRE	
Pesetas	Cts.	Pesetas	Cts.	Pesetas	Cts.	Pesetas	Cts.	Pesetas	Cts.	Pesetas	Cts.	Pesetas	Cts.	Pesetas	Cts.
		119 22 12		49 496 77		2 474 75		51 971 68						12 970 91	
		532 27		2 195 52		107 78		2 305 36						5 752 4	
		53 24		2 195 57		10 38		2 305 55						5 764	
				489 49		2 014 99	100 75	2 115 74						5 389 3	
				24 44		1 007 77	5 02	1 058 80						2 645	
				512 43		2 112 97	105 70	2 218 67						5 549 2	
				34 94		1 441 4	7 81	1 513 5						3 784	
				4 48		18 42	93	1 941						4 85	
				7 17		29 57	1 48	3 105						7 76	
				17 92		73 92	3 69	77 61						1 940	
				13 674 50		56 407 76	2 820 40	59 228 16						1 420 7 04	

Número de orden	APELLIDOS Y NOMBRES DE LOS CONTRIBUYENTES	Número del epígrafe	Calle y número de su casa habitación	Calle y número donde tiene establecida la industria	Profesión, industria, arte u oficio	Cuota para el Tesoro	
						Pesetas	Cts.
						4272286	
						8720	
437	Monllor Gaulti Jori	62	Orberia 7		3 tel. 150 cult		
438	Monllor y Botella María de	63			30 tel. 225 cult 14653		
		63 bis	Leubaut bajo		3 mag. 200 pizones 2150	17613	
439	Monllor Caranque Miquel	64-32	S. Matea 20		3 tel. 102 cult	1512	
430	Monllor Rojas de Roque	71	Riquier bajo		1 tinte gubline	225	
431	Oliver Selva Jori	1	Piba 6		200 bucos	15388	
432	Oliver Selva Juan	1			200 tel 15533		
		12	Coral el Molino		1 deshiladora	4240	17633
433	El mismo				Tierra A	8744	
434	Oliver "Blasimint Jori"	1			200 bucos 45764		
	Maker Jose	2		J-B	1 telares 32050		
		7			2 botanes 24260		
		9			1 percha 420		
		10			1 longitudinal 5220		
		27	Laporta 12		10 telares 215	128394	
435	El mismo				Tierra A	19924	
436	Oliver Bodoner Francisco	12	Sa. Pita 20		1 deshiladora	4240	
437	El mismo				Tierra A	651	
438	Ortola Jorda Casimiro	47	R. Caranova 36		5 telares	70	
439	Ortola Pera Pilar	63-31	Sa. Matea 27		3 tel. 225 cult	7050	
						4523976	

Cruzada y dos

RECARGOS MUNICIPALES				TOTAL		5 por 100		TOTAL GENERAL		CORRESPONDE AL					
13 por 100 para el Tesoro		32 por 100 para el Ayuntamiento		cuotas para el Tesoro y recargos municipales		de aumentos para los gastos de formación de matrícula, cobranza, etc.				AÑO		SEMESTRE		TRIMESTRE	
Pesetas	Cts.	Pesetas	Cts.	Pesetas	Cts.	Pesetas	Cts.	Pesetas	Cts.	Pesetas	Cts.	Pesetas	Cts.	Pesetas	Cts.
				1267450	5640726	232040		5922816						1120704	
				874	2604	120		2784						946	
				5639	23258	1163		24421						6105	
				484	1296	1		2096						524	
				10752	44252	2318		46570						11642	
				4894	20122	1027		21191						5293	
				6232	25910	1296		27306						6808	
				943	2887	194		4031						1030	
				42651	175945	3797		184742						46176	
				6398	26592	1219		27711						6938	
				1389	5729	227		6016						1504	
				209	860	42		205						236	
				2240	9240	462		9702						2425	
				336	1286	69		1455						564	
				1450541	5982517	399177		6282694						1570674	



Número de orden	APELLIDOS Y NOMBRES DE LOS CONTRIBUYENTES	Número del epígrafe	Calle y número de su casa habitación	Calle y número donde tiene establecida la industria	Profesión, industria, arte u oficio	Cuota para el Tesoro	
						Pesetas	Cts.
						4522976	
440	Parral Miralles Enrique	62	San José 25		1 tech. 112 cuell	3120	
441	Parral Moullet José	13			1 dentibuladadora 4240		
		21	S. Nicolás 111		1 tinte auge 163	21140	
					Tecorra A	2171	
442	El mirasol			B. 240	700 bucos 227		
443	Paya Abad Agustín	1			7 telares 22050		
		2			2 batanes 16340		
		7			3 peroles 136		
		9			1 longitudinal 5220	92710	
		10	D. Mirasol 5		5 telares	15750	
444	Paya Rosalón Rafael	3	S. José 24		900 bucos 41950		
445	Paya y compañía Francisco	1		B. 200	2 batanes 24260		
		7			2 peroles 126		
		9			1 longitudinal 5220		
		10			10 bucos 2220	90530	
446	Paya Rosalón Manuel	13			1 dentibuladadora 4240		
447	El mirasol				Tecorra A	651	
448	Paya Herminio	2			19 telares 50540		
		7			1 batan 3120		
		20	S. Mateo 32		500 bucos 5220	62780	
						4828568	

*Gracia y favor*

RECARGOS MUNICIPALES						TOTAL		5 por 100 de aumentos para los gastos de formación de matrícula, cobranza, etc.	TOTAL GENERAL		CORRESPONDE AL				
13 por 100 para el Tesoro		32 por 100 para el Ayuntamiento		cuotas para el Tesoro y recargos municipales		TOTAL GENERAL			TOTAL GENERAL		AÑO		SEMESTRE		TRIMESTRE
Pesetas	Cts.	Pesetas	Cts.	Pesetas	Cts.	Pesetas	Cts.	Pesetas	Cts.	Pesetas	Cts.	Pesetas	Cts.	Pesetas	Cts.
				1450541		5973517		299177		6282694				1570674	
				682		2812		140		2952				738	
				6765		27905		1295		295				7385	
				1015		4186		209		4395				1079	
				30052		122962		6198		150160				32540	
				5040		20790		1029		31829				5452	
				28967		119487		5974		125461				31365	
				1389		9729		286		6015				1504	
				208		859		142		902				225	
				20474		84454		4232		88677				22169	
				1545122		6272701		212684		6692295				1673096	



Número de orden	APELLIDOS Y NOMBRES DE LOS CONTRIBUYENTES	Número del epigrafe	Calle y número de su casa habitación	Calle y número donde tiene establecida la industria	Profesión, industria, arte u oficio	Cuota para el Tesoro	
						Pesetas	Cts.
						48385	68
449	Paya Hijos de Elqueel	1			3333 Lueros 172652		
		2			28 telares 882		
		7			5 batanes 48260		
		9			5 pordens 210		
		10			3 hospitalarios 10640		
		12			3 deshilachados 8670		
		26			400 bucos cotones 2520		
		71			1 tinte anejo 162		
		79	S. José 24		1 puma 2465	2796	77
450	Los mismos				Fuerra C.	189	84
451	Paya Perer Rafael	47	Solavieja 17		2 telares 28		
452	Pedro Jorda José	12	Coral 76		1 deshilachados 4240		
453	Perer José	12	Molina		1 tinte 4240		
454	Perer Tommaso y Compañia	1	Centes 17		300 bucos 15388		
455	Perer Verdi Francisco F.	12			3 deshilachados 8670		
		71			1 tinte publico 280		
		80	S. Nicolás 12		1 lavadero 35280	775	60
456	Perer Soler V. de Santiago	12			3 deshilachados 8670		
		71	P. Constitución 20		1 tinte anejo 162	254	80
457	La misma				Fuerra A	28	28
						5360	87

Veinte y cuatro

RECARGOS MUNICIPALES				TOTAL		5 por 100 de aumentos para los gastos de formación de matrícula, cobranza, etc.	TOTAL GENERAL	CORRESPONDE AL								
13 por 100 para el Tesoro		32 por 100 para el Ayuntamiento		cuotas para el Tesoro y recargos municipales				TOTAL GENERAL	AÑO		SEMESTRE		TRIMESTRE			
Pesetas	Cts.	Pesetas	Cts.	Pesetas	Cts.	Pesetas	Cts.		Pesetas	Cts.	Pesetas	Cts.	Pesetas	Cts.		
				15451	33	62727	01	2125	94	569	23	95		167	30	96
				1214	88	504	165	250	58	526	323			131	556	
				60	76	25	060	12	53	26	313			6	578	
				8	96	26	96	1	85	2	891					
				13	89	57	27	2	86	6	015					970
				13	89	57	27	2	86	6	015					1504
				28	92	20	180	10	07	2	1187					1504
																5897
				248	20	1023	30	51	30	10	75					26875
				81	54	326	34	16	92	35	316					2887
				12	23	50	45	2	52	2	77					1234
				17	154	60	70762	17	2128	15	743	01	34			1857532



Número de orden	APELLIDOS Y NOMBRES DE LOS CONTRIBUYENTES	Número del epígrafe	Calle y número de su casa habitación	Calle y número donde tiene establecida la industria	Profesión, industria, arte u oficio	Cuota para el Tesoro	
						Pesetas	Cts.
						52	608 59
458	Pico <i>Arquí y Compañía</i>	1			600 leuros 20125		
		2			2 teleros 7450		
		7			1 batán 3150		
		7	San José 42		1 percha 42	5 22	46
459	Los mismos				Tuerca B	5 25	
460	Plá <i>Quijo Eduardo</i>	1			5200 leuros 128125		
		12			1 deshiladora 4240		
		71	A. Braul 28		1 tinte anje 168	15 92	22
461	Plá <i>Domench Francisco</i>	62-2°	S. Jaime 17		2 tel. 100 cuell	16	30
462	Perer <i>y Latorja</i>	1			100 leuros 5025		
		12			1 deshiladora 4240		
		52 bis	S. Miguel 60		25 uog. a s. porta 2450	1 18	26
463	Queraf <i>Francisco Leu G.</i>	1	Molinos		450 leuros	2 27	22
464	Plig <i>Conchala Estanico</i>	1		400 B	700 leuros 35672		
		7			1 batán 3120		
		7			1 percha 42		
		10	Saporta 4 B 1		1 longitudinal 2220	5 22	12
465	Reig <i>Valer Agustín</i>	62			7 tel. 275 cuell 6785		
		62-2°			3 tel. 100 2 14		
		62-3°	Saporta 11		2 tel. 155 50 2055	1 14	80
						56	770 62

*Veinte y cinco*

RECARGOS MUNICIPALES				TOTAL cuotas para el Tesoro y recargos municipales	5 por 100 de aumentos para los gastos de formación de matrícula, cobranza, etc.	TOTAL GENERAL		CORRESPONDE AL				
13 por 100 para el Tesoro		32 por 100 para el Ayuntamiento				TOTAL GENERAL		AÑO	SEMESTRE	TRIMESTRE		
Pesetas	Cts.	Pesetas	Cts.	Pesetas	Cts.	Pesetas	Cts.	Pesetas	Cts.	Pesetas	Cts.	
				171 34	60	70 762	17	25 22	15	74 301	34	
				167 52		69 098		24 55		72 553		
				16 76		69 11		2 46		72 57		
				509 88		21 0320		105 16		220 936		
				5 38		22 18		1 11		23 29		
				38 04		15 670		7 85		16 475		
				73 40		30 272		15 14		317 26		
				170 60		70 372		25 18		728 20		
				36 70		15 150		7 58		15 908		
				181 72	88	74 762	30	27 42	18	787 11	68	
												19 572 22





Número de orden	APELLIDOS Y NOMBRES DE LOS CONTRIBUYENTES	Número del epigrafe	Calle y número de su casa habitación	Calle y número donde tiene establecida la industria	Profesión, industria, arte u oficio	Cuota para el Tesoro	
						Pesetas	Cts.
	<i>Los auterinos</i>	7		9	4 botones	26626	58 691 62
		7			2 perlas	224.-	
		10			1 longitudinal	5220	
		11			1 transversal	4430	
		13			4 delatadores	17280	
		21			1 cinta ancha	168.-	
		29		S. Mta 26	2 perlas	6920	2 192 96
477	Los muros				Esquina B.		2 192 40
477	Bouffon Robert Rafael	68-21	S. Mta 14		2 bot. 30 avil		11 20
480	Soler Elena Eguatia	1			600 bucos	20326	
		3	Lauria 3		4 telares	135.-	4 21 76
481	Corol Nati Ricardo	1			900 bucos	43362	
		2			5 telares	7160	
		3			1 30	23210	
		7			1 botan	3120	
		9			3 perlas	34.-	
		10			1 longitudinal	5220	
		13			3 delatadores	2680	
		21			1 cinta ancha	168.-	
		29		S. Lomera 12	1 perla	168.-	14 54 74
							64 102 69

*Vienda y cuota*

RECARGOS MUNICIPALES				TOTAL cuotas para el Tesoro y recargos municipales		5 por 100 de aumentos para los gastos de formación de matrícula, cobranza, etc.		TOTAL GENERAL		CORRESPONDE A:					
13 por 100 para el Tesoro		32 por 100 para el Ayuntamiento		TOTAL		5 por 100		TOTAL GENERAL		AÑO		SEMESTRE		TRIMESTRE	
Pesetas	Cts.	Pesetas	Cts.	Pesetas	Cts.	Pesetas	Cts.	Pesetas	Cts.	Pesetas	Cts.	Pesetas	Cts.	Pesetas	Cts.
				18 781 20	77 472 82	3872 66		81 246 49						20 226 62	
				1022 08	4216 04	310 80		4426 84						110 671	
				102 21	4216 61	310 80		4426 97						110 67	
				3 60	14 80	" 74		15 54						3 89	
				138 18	5699 44	3850		5984 44						149 61	
				465 53	1920 37	96 01		3016 88						504 07	
				20 512 20	84 615 49	4320 79		88 846 28						22 211 57	



Número de orden	APELLIDOS Y NOMBRES DE LOS CONTRIBUYENTES	Número del epígrafe	Calle y número de su casa habitación	Calle y número donde tiene establecida la industria	Profesión, industria, arte u oficio	Cuota para el Tesoro	
						Pesetas	Cts.
						6410269	
482	El interior				Fuerra A	21721	
483	Feral Hermanos	1			200 bucos 418.64		
		2			15 telares 423.50		
		7			3 batanes 162.40		
		7			1 puchera 43.00		
		11	Lapuerta 6		1 tendona 44.80	118024	
484	Feral Hijos de Joaquin	1			600 bucos 205.80		
		2			15 telares 278.00		
		7			3 batanes 162.40		
		7			3 pucheras 34.00		
		10	Lapuerta 24		1 Hospitalidad 52.20	98226	
485	Los amigos				Fuerra A	14750	
486	Vicente Clemente Formada	19	Riquelme bajo		1 establecedora	4240	
F 487	Alaplana Vida e hijos de Juan	12			2 establecedoras 86.80		
		71	Riba 3		1 tinte sujo 168.00	25480	
F 488	Los amigos				Fuerra A	2833	
489	Victoria Vida de Encarnación y Compañía	52			1 telar de suelto 819.00		
		52-20	Sta. Marta 27		4 tel. 205.20 8520	2689	
490	Laragana Hnos Joaquin	50	St. Nicolás 3		1 telar	840	
B 491	Laragana Pastor y Libert	1	Sta. Marta 58		200 bucos	15288	
						6716669	

Cincuenta y ocho

RECARGOS MUNICIPALES				TOTAL		5 por 100 de aumentos para los gastos de formación de matrícula, cobranza, etc.	TOTAL GENERAL		CORRESPONDE AL				
13 por 100 para el Tesoro		32 por 100 para el Ayuntamiento		cuotas para el Tesoro y recargos municipales			TOTAL GENERAL		AÑO		SEMESTRE		TRIMESTRE
Pesetas	Cts.	Pesetas	Cts.	Pesetas	Cts.	Pesetas	Cts.	Pesetas	Cts.	Pesetas	Cts.	Pesetas	Cts.
		2051280		8461549		422077		8884638				2321157	
		6984		28905		1440		30245				7561	
				37771		155805		7770		163595			40899
				31470		129806		6420		136396			34074
				4720		19470		774		20444			5111
				1389		5729		287		6016			1504
				8154		33634		1672		35316			8839
				1221		5043		252		5295			1534
				1180		4869		343		5112			1878
				267		1109		55		1164			291
				4892		20180		1007		21187			5297
		2149320		8865979		443501		93092				2327235	





Número de orden	APELLIDOS Y NOMBRES DE LOS CONTRIBUYENTES		Número del epígrafe	Calle y número de su casa habitación	Calle y número donde tiene establecida la industria	Profesión, industria, arte u oficio	Cuota para el Tesoro	
							Pesetas	Cts.
							6716669	
422	Cajá	Segura	70	Cuellar	12	Fabrica paños hilos	5230	
423	Kinnell	Miró	73	M. Faus	4	1 uig. planchar	167	
424	Castro	Blanes	110	Oliver	12	1 cubilete de cau. 2	394	
425	Brau	Corredera	110	Colomera		1 id. 60 id.	394	
426	Pedrol	Pastor	110	S. Vicente	17717	1 id. 50 id.	330	
427	Blancas	Rodes y Comp.	110	O. Jordá	18	1 id. 236 id.	26220	
428	Rodes	Corredera	110	Solis	8	2 id. 400 id.	420	
429	Seguí	Blancas	110	id.	1	1 id. 300	420	
500	Martorell	Pastor	115	J. Cardó	4	2 uig. carpintería 15760		
			117			1 uig. 13 cent.	78	33960
501	Novaller	Novallé	115	Solis	10	2 uig. carpintería 15760		
			117			1 uig. 15 cent.	7425	33297
502	Kiebert	Morales	115	Abreu	22	1 uig. latodora 5220		
			117			1 uig. 25 cent.	6567	11887
503	Brau	Corredera	115	id.	22	1 uig. latodora	5230	
504	Candela	Hercus	117	O. Morja	27	1 uig. 22 cent.	6387	
505	García	García	117	D. S. Pastor	27	1 id. 75 id.	6567	
506	Servent	Servent	117	Sta. Marta	42	2 uig. 120 cent.	14575	
			119			1 id. 75 id.	16625	213
507	Ortiz	Rojas de Arce	115	O. Ortiz	16	1 uig. amplia corr. 1 uig.	5230	
								7063698

Escritura nueva

RECARGOS MUNICIPALES						TOTAL		5 por 100		TOTAL GENERAL		CORRESPONDE AL			
13 por 100 para el Tesoro		32 por 100 para el Ayuntamiento		cuotas para el Tesoro y recargos municipales		de aumentos para los gastos de formación de matrícula, cobranza, etc.		TOTAL GENERAL		AÑO		SEMESTRE		PRIMESTRE	
Pesetas	Cts.	Pesetas	Cts.	Pesetas	Cts.	Pesetas	Cts.	Pesetas	Cts.	Pesetas	Cts.	Pesetas	Cts.	Pesetas	Cts.
				2149220		2865999	443001	72092							
				1702		7022	351	7373						3227225	
				5376		22176	1102	22284						1842	
				9408		32202	1940	40742						5821	
				9408		32202	1940	40742						10187	
				8960		36960	1947	32207						10187	
				8422		24742	1237	36477						9702	
				15680		64680	2234	67914						9120	
				15680		64680	2234	67914						16777	
				7604		21304	1568	22922						16777	
				7487		20285	1544	22427						8233	
				3804		15694	784	16475						8107	
				1702		7022	351	7373						4117	
				2028		2365	418	2783						1842	
				2102		8667	432	9102						3196	
				9984		41124	2057	43243						2275	
				1702		7022	351	7373						10811	
														1842	
				2260277		9224077	466202	9790277						2447570	



Número de orden	APELLIDOS Y NOMBRES DE LOS CONTRIBUYENTES	Número del epigrafe	Calle y número de su casa habitación	Calle y número donde tiene establecida la industria	Profesión, industria, arte u oficio	Cuota para el Tesoro	
						Pesetas	Cts.
						70	636 98
508	Horet Hijos de Santiago	115	S. José 43		Taller carp. 2 carrag. <sup>as</sup>	79	80
509	Baute Señores Rodolfo	119	S. Jorge 33		2 alcoras 1.99 mud	239	"
510	Brasil Hijos de Aureliano	130	D. Brasil 18		1 ca 2.80	24	08
<u>Carros construcción miqueles</u>							
511	Horanát Hijos de José	110			Fundición 245 "		
		131			2 caballos vapor 360 "	1545	"
		132	Sta Marta 35		4 ca 1140 "		
512	Seguí Hnos Francisco	131			2 ca 840 "	1960	"
513	Hiedes Hermanos	131	Solís 7		1 ca 280 "	2800	"
		132			2 ca 360 "		
514	Oruas Hnos y Comp <sup>as</sup> de	131	D. Jordá 16		2 ca 360 "	1400	"
		132	Sta Marta 36		1 ca 280 "	280	"
515	Antebán Guardia Roque	132	Laporta 45		Taller auxiliares carpentería	70	"
516	Lomacudo Hijos de Salvador	132	S. Nicolás 109		1/2 caballo vapor	140	"
517	García Robert José	132	S. José 34		Taller auxiliares carpentería	70	"
518	Barra Hijos de Miguel	132	S. Vicente 13		1 caballo vapor	280	"
519	Pérez Hadesa José	132	D. Brasil 16		1 ca 280 "	280	"
520	Brasil Hijos de Aureliano	132	S. Agustín 42		1 ca 280 "	280	"
521	Blad Hnos Juanes Benito	132					
						80	244 86

RECARGOS MUNICIPALES						TOTAL		5 por 100 de aumentos para los gastos de formación de matrícula, cobranza, etc.		CORRESPONDE AL							
13 por 100 para el Tesoro		32 por 100 para el Ayuntamiento		cuotas para el Tesoro y recargos municipales		TOTAL GENERAL				AÑO		SEMESTRE		TRIMESTRE			
Pesetas	Cts.	Pesetas	Cts.	Pesetas	Cts.	Pesetas	Cts.	Pesetas	Cts.	Pesetas	Cts.	Pesetas	Cts.	Pesetas	Cts.		
				226	0379	93	24077	4662	08	97	90277						
				25	54	105	34	5	87		11061			24	47570		
				105	28	434	28	21	71		45599				27	65	
				30	11	124	17	6	31		13040					114	
																22	60
				526	40	2174	40	102	57	32	7997					5	6999
				627	20	2587	20	127	26	37	1656					6	7914
				896	"	2696	"	124	20	29	8080						97020
				448	"	1848	"	92	40	19	4040						49510
				89	60	269	60	12	42	33	802						2702
				22	40	92	40	4	63	9	03						2435
				44	80	184	80	7	34	19	404						4251
				22	40	92	40	4	63	9	02						2426
				89	60	269	60	12	42	33	802						2702
				87	60	267	60	12	42	23	802						2702
				87	60	267	60	12	42	33	802						2702
				25	710 22	106	055 12	520	274	111	257 23						2783948



Número de orden	APELLIDOS Y NOMBRES DE LOS CONTRIBUYENTES	Número del epígrafe	Calle y número de su casa habitación	Calle y número donde tiene establecida la industria	Profesión, industria, arte u oficio	Cuota para el Tesoro	
						Pesetas	Cts.
						802	44.86
522	Asplagues Nelda "Narcotomí"	122	Sta. Ana 1		1 caballo vapor	2.80	"
523	Aravia Hijos de Salvador	122	J. Leante 3		3 altes auxiliares enajenada	7.00	"
524	Los misureros				Sierra C.	2.50	"
525	Blanes "Blanes Francisco"	122	S. Buenaventura 4		1 caballo vapor	3.80	"
526	Blanes y Compañía José	122	Sta. Marta 52		2 " " "	5.60	"
527	Albors Raduan Benigno	122 y 122	Uraucora 17		1 " " "	7.00	"
528	Albors Raduan Francisco	122	P. P. Sibert 12		2 Kilovatios propio	8.10	"
529	Albors Raduan Benigno	"	" "		2 " " "	23.20	"
530	El misurero				Sierra A.	4.80	"
531	Abad Antonia Sobrinos de Rafael	"	C. Belloch 4		1235 Kilovatios propio	59.70	"
532	Aracil Hijos de Aurelio	"	A. Aracil 16		2412 " " "	97.72	"
533	Aracil Hijos de Pascual	"	S. José 50		1276 " " "	56.44	"
534	Aracil Cantos Amadeo	"	Caracul 22		2 " " "	13.15	"
535	Blagues y Soler	"	S. Miguel 74		272 " " "	12.40	"
536	Barata Lopez Pedro	"	Riera de Cortes		1 " " "	4.05	"
537	Borcuques Lavars Guillelmo	"	S. José 25		251 " " "	20.41	"
538	Blanes Santos Santiago	"	" "		272 " " "	23.11	"
539	Boromat y Compañía	"	Orbera 2		1265 " " "	51.32	"
540	Boromat Hijos de José	"	Sta. Marta 25		142 " " "	5.75	"
541	Boromat "Hijos de Vicente"	"	S. José 18		262 " " "	27.16	"
						820	49.61

Cuota y recargos

RECARGOS MUNICIPALES						TOTAL		5 por 100		TOTAL GENERAL		CORRESPONDE AL					
13 por 100 para el Tesoro		32 por 100 para el Ayuntamiento		cuotas para el Tesoro y recargos municipales		de aumentos para los gastos de formación de matrícula, cobranza, etc.		TOTAL GENERAL		AÑO		SEMESTRE		TRIMESTRE			
Pesetas	Cts.	Pesetas	Cts.	Pesetas	Cts.	Pesetas	Cts.	Pesetas	Cts.	Pesetas	Cts.	Pesetas	Cts.	Pesetas	Cts.		
		257	10.22	106	055.12	520	274	111	352.72					27	237.42		
			89.60		369.60		18.48		388.08						77.08		
			22.40		92.40		4.62		97.02						34.25		
			1.12		4.62		0.32		4.85						1.21		
			89.60		369.60		18.48		388.08						97.08		
			179.20		739.20		36.96		776.26						194.07		
			22.40		92.40		4.62		97.02						34.25		
			2.59		10.69		0.52		11.22						2.80		
			10.30		42.50		2.12		44.62						11.16		
			1.54		6.27		0.32		6.69						1.67		
			17.18		70.88		3.54		74.42						18.64		
			31.25		128.97		6.44		135.41						33.85		
			18.06		74.50		3.72		78.22						19.56		
			3.89		16.04		0.80		16.84						4.21		
			4.30		17.70		0.88		18.58						4.65		
			1.30		5.25		0.27		5.62			2.81			1.42		
			9.71		40.12		2.01		43.13						10.53		
			10.28		42.27		2.12		44.51						11.13		
			16.39		67.62		3.38		71.00						17.75		
			1.84		7.59		0.38		7.97						1.99		
			12.53		51.69		2.58		54.27						13.57		
			26	255.20	1082	055.51	5415.22	112	730.72			52.3		284	27.57		



Número de orden	APELLIDOS Y NOMBRES DE LOS CONTRIBUYENTES		Número del epigrafe	Calle y número de su casa habitación	Calle y número donde tiene establecida la industria	Profesión, industria, arte u oficio	Cuota para el Tesoro	
							Pesetas	Cts.
							8204761	
542	El	aceneros				Fuerra A	587	
543	Dotalla	Lover	178	S. Nicolás	10	244 Kilómetros propio	1378	
544	Coloana	y	"	Cotes	15	"	6075	
545	Carbonell	y	"	J. Banti	10	588 " "	3281	
546	Demucati		"	S. Mauro	81	150 " "	608	
547	Demucati	Hijos de Salvador	"	Lajivita	15	1064 " "	4207	
548	Los	mizuros	"			Fuerra A	642	
549	Fernandis	y	"	Tiara de Cotes		2 Kilómetros propio	1315	
550	Feri	Hijos de Jacinto	"	Trabal la batolina	4	" "	1680	
551	Marcia	Hijos de Salvador	"	J. Banti	8	1438 " "	6036	
552	Pisibent	Lopez	"	S. Mauro	37	477 " "	1715	
553	Pisibent	de	"	D. Miranda	3	252 " "	1035	
554	Pisibent	Fanuel	"	S. Nicolás	37	177 " "	7	
555	Pisibent	Venti	"	S. Francine	77	536 " "	3171	
556	Pras	Torda	"	D. Oracel	13	642 " "	2482	
557	Trama	y	"	S. Francine	32	502 " "	2027	
558	Jorda	Hijos de Feri	"	M. S. Sator	3	572 " "	3217	
559	Liqueta	Claylana	"	P. Casanova	10	426 " "	1735	
360	Lopez	Salome	"	St. Lucia	10	721 " "	3961	
561	Lacer	Luz	"	P. Casanova	7	4	1680	
							8248552	

*Cuarenta y dos*

RECARGOS MUNICIPALES				TOTAL cuotas para el Tesoro y recargos municipales		5 por 100 de aumentos para los gastos de formación de matrícula, cobranza, etc.		TOTAL GENERAL		CORRESPONDE AL					
13 por 100 para el Tesoro		32 por 100 para el Ayuntamiento		TOTAL		5 por 100		TOTAL GENERAL		AÑO		SEMESTRE		TRIMESTRE	
Pesetas	Cts.	Pesetas	Cts.	Pesetas	Cts.	Pesetas	Cts.	Pesetas	Cts.	Pesetas	Cts.	Pesetas	Cts.	Pesetas	Cts.
				2625590	10820551	541522		11372077					523	2842757	
				188	775		27	814							302
				407	1679		84	1763							441
				1944	2017		401	2430							3105
				762	3143		157	33							925
				194	802		40	842							210
				1379	5688		284	5972							1493
				206	849		42	871							222
				288	1603		80	1683							431
				518	2438		107	2245							561
				1928	7754		398	8352							2098
				613	2528		137	2655							664
				228	1253		68	1421							355
				224	924		46	970							242
				695	2866		143	3009							752
				774	3276		164	3440							860
				652	2689		124	2823							706
				710	2739		146	3075							769
				552	2277		114	2391							598
				948	3909		195	4104							1026
				518	3128		107	3245							561
				2637528	10888070	544298		11423488					523	2757260	



Número de orden	APELLIDOS Y NOMBRES DE LOS CONTRIBUYENTES	Número del epígrafe	Calle y número de su casa habitación	Calle y número donde tiene establecida la industria	Profesión, industria, arte u oficio	Cuota para el Tesoro	
						Pesetas	Cts.
						82	48558
563	Hoyos Salmer y Compañía	178	Lauria 2	h. Hilatura propio		16	20
562	Hoyos P. e hijos de Mariano	"	P. Casanova 24	1822 Id Id		5	18
564	Matanzas Torde Carlos	"	Saporta 26	476 Id Id		20	02
565	Matanzas Valor Desiderio	"	J. Caule 3	733 Id Id		21	75
566	El mirino			Fuerra A		4	80
567	Matanzas Torde Francisco	"	Saporta 31	731 Hilatura propio		27	23
568	El mirino			Fuerra B.		2	78
569	Matanzas Pastor Eduardo	"	J. Caule 4	350 Hilatura propio		14	12
570	Merin Riqu Navitista	"	S. Toré 22	751 Id Id		28	51
571	Maullor Rojas de Roque	"	Riquer bajo	777 Id Id		15	83
572	Oliver Claracumet Foré	"	Saporta 12	750 Id Id		20	27
573	Oliver Saldaña Francisco	"	Sta. Rita 20	470 Id Id		13	11
574	Paya y Compañía Francisco	"	A. Aracil 23	748 Id Id		20	33
575	Paya Hermandad	"	S. Malic 22	143 Id Id		5	27
576	Paya Martine Miquel	"	S. Lomas 6	5 Id Id		20	35
577	Paya Rojas de Miquel	"	S. Toré 24	2103 Id Id		25	12
578	Los mirinos			Fuerra A		12	77
579	Ros Torde Rojas de Enrique	"	A. Aracil 1	144 Hilatura propio		17	98
580	Peres y Sanchiz	"	Piña de los	2 Id Id		5	10
581	Peres Torde Francisco J.	"	Vicatos	5 Id Id		20	25
						82	97125

Cuarenta y tres

RECARGOS MUNICIPALES				TOTAL		5 por 100 de aumentos para los gastos de matrícula, cobranza, etc.		TOTAL GENERAL		CORRESPONDE AL					
13 por 100 para el Tesoro		32 por 100 para el Ayuntamiento		cuotas para el Tesoro y recargos municipales		de aumentos para los gastos de matrícula, cobranza, etc.		TOTAL GENERAL		AÑO		SEMESTRE		TRIMESTRE	
Pesetas	Cts.	Pesetas	Cts.	Pesetas	Cts.	Pesetas	Cts.	Pesetas	Cts.	Pesetas	Cts.	Pesetas	Cts.	Pesetas	Cts.
		26	39528	108	88090	5443	97	114	28488						
			518		2128		107		2245			523		22	57860
			1606		6824		321		6755						561
			643		2652		123		2725						1722
			1022		4217		211		4428						626
			154		654		32		666						166
			1273		5251		263		5514						1379
			127		525		26		551			286			122
			454		1871		94		1765						471
			1232		5023		354		5337						1324
			507		2090		105		2175						549
			972		4009		2		4202						1052
			612		2523		136		2649						662
			969		2998		2		4172						1050
			192		791		40		821						208
			648		2673		124		2807						702
			2724		11237		562		11777						2950
			409		1686		94		1770						442
			575		2373		117		2492						623
			258		1068		53		1121						280
			648		2673		124		2807						702
			26	55081	109	52206	547606	114	79812			799		22	74553



Número de orden	APELLIDOS Y NOMBRES DE LOS CONTRIBUYENTES	Número del epígrafe	Calle y número de su casa habitación	Calle y número donde tiene establecida la industria	Profesión, industria, arte u oficio	Cuota para el Tesoro	
						Pesetas	Cts.
						8292125	
583	Rico Juli y Compañía	172	L. Solís 43	542 kilovatios propio		3199	
582	Ria Quique Eduardo	"	D. Ancoil 28	1650 D. D.		5912	
584	El Amieuro	"		Fuerra A		387	
585	Rieg Casarla Octavio	"	Laguna 4	546 kilovatios propio		1401	
586	Ribas Hermuano	"	Solis 7	131 D. D.		420	
587	Segura y Compañía Comas	"	M. Corregora 7	112 D. D.		482	
588	Segura y Compañía	"	C. Camarero 7	21 D. D.		810	
589	Segui Hacer Francisco	"	Solis 1	101 D. D.		4050	
590	Soler Hijos de Juan	"	L. Solís 26	2112 D. D.		2561	
591	Soler Hijos Juli	"	Wique bajo	264 D. D.		1069	
592	Soler Mora Agustín	"	Fla. Marta	650 D. D.		3935	
593	Toral Pate Ricardo	"	L. Solerario 18	422 D. D.		1911	
594	Toral Hermuano	"	Laguna 6	270 D. D.		2932	
595	Toral Hijos de Rogelio	"	D. 24	577 D. D.		3227	
596	Vicente Clemente Fernando	"	Pate	150 D. D.		608	
597	Moullor Coustans Saubago	176b	Pobavija 22	Laboratorio auge		224	"
598	Mora Huel Saubago	"	M. Corregora 9	D.		234	"
599	Pera Parcial y Francisco	214	L. Solís 23	Horno 14 met <sup>2</sup>		5801	
600	Pera Huel	"	Fla. Marta 9	D. 120 D.		14826	
601	Paranque Satore Enrique	222	M. Corregora 17	Fu. jaban 3300 litros		550	
						8435192	

Cuarenta y cuatro

RECARGOS MUNICIPALES				TOTAL		5 por 100 de aumentos para los gastos de formación de matrícula, cobranza, etc.	TOTAL GENERAL		CORRESPONDE AL						
13 por 100 para el Tesoro		32 por 100 para el Ayuntamiento		cuotas para el Tesoro y recargos municipales			TOTAL GENERAL		AÑO		SEMESTRE		TRIMESTRE		
Pesetas	Cts.	Pesetas	Cts.	Pesetas	Cts.	Pesetas	Cts.	Pesetas	Cts.	Pesetas	Cts.	Pesetas	Cts.	Pesetas	Cts.
				2655081	10952206	542606	11499812							2874553	
				704	2703	145	3048							762	
				1892	7805	390	2195							2049	
				284	1171	59	1220							308	
				448	1849	93	1942							486	
				157	647	32	679							170	
				154	636	32	668							167	
				260	1070	53	1123							281	
				1296	5346	267	5613							1403	
				2740	11301	565	11866							2967	
				342	1411	71	1482							370	
				956	3861	193	4054							1014	
				612	2523	136	2649							662	
				1256	5184	259	5443							1361	
				748	3085	154	3239							210	
				196	804	40	844							311	
				7168	29562	1478	31040							7761	
				7168	29562	1478	31040							7761	
				1857	7652	223	8041							2010	
				4766	19662	923	20645							5161	
				112	462	30	482							12127	
				2699265	11124452	556717	11691175					799		2922394	



Número de orden	APELLIDOS Y NOMBRES DE LOS CONTRIBUYENTES	Número del epigrafe	Calle y número de su casa habitación	Calle y número donde tiene establecida la industria	Profesión, industria, arte u oficio	Cuota para el Tesoro	
						Pesetas	Cts.
						8425192	
F 603	Kiebert Daniel Antonio	243	Cape de Agua 10		Forjadora 3000 litros	504 "	
F 604	Carol Daniel Adolfo	244	D. Miranda 36		1 aparato hasta 100 botellas	68 73	
604	Blond Casanayure Jori	"	N. Piedra 8		1 " " 100 "	68 73	
605	Peris y Sotomayor	"	P. Constitucion 38		1 " " 100 "	68 73	
606	Porter Piza Camilo	"	" 32		1 " " 100 "	168 "	
F 607	Peres Mollá y Compañia	"	S. Andas 31		1 " " 100 "	168 "	
Fabricas de papel continuo							
608	Albors G. y H.	250			2 máq. de 1'20 mit. 500 lts		
		133			1 cabilla vapor 20 "		
		119	P. P. Kiebert 13		1 máq. de 1'20 mit. 500 lts	2866 85	
502	Los músicos				Fuerra Co.	142 45	
D 610	Matamoras Peza Miguel	255	J. Baute 4		1 máq. extraña	189 "	
611	Gronca y Piza	260	S. Francisco 23		1 máq. hasta 1 mit.	1080 30	
B 612	Matamoras Peza Miguel	262	J. Baute 4		1 " de 0'70 mit.	540 40	
D 612	El músico				Fuerra Co.	37 03	
614	Blond Autenja Sobrinos de Pizal	271	S. Vicetas 43		1 máq. hasta 100 botellas	440 "	
615	Carol Kiebert Hija de G.	"	H. L. Factor 4		"	235 "	
615	Piza Pola Vicente	"	Dr. Luypere 8		"	235 "	
617	Delilla y Teruano Miguel	"	Orquera 7		"	150 "	
617	Gronca y Piza	"	S. Francisco 23		"	150 "	
						9161781	

Cuarenta y cinco

RECARGOS MUNICIPALES				TOTAL		5 por 100 de aumentos para los gastos de formación de matrícula, cobranza, etc.		TOTAL GENERAL		CORRESPONDE AL					
12 por 100 para el Tesoro		32 por 100 para el Ayuntamiento		cuotas para el Tesoro y recargos municipales		de aumentos para los gastos de formación de matrícula, cobranza, etc.		TOTAL GENERAL		AÑO		SEMESTRE		TRIMESTRE	
Pesetas	Cts.	Pesetas	Cts.	Pesetas	Cts.	Pesetas	Cts.	Pesetas	Cts.	Pesetas	Cts.	Pesetas	Cts.	Pesetas	Cts.
				2692855	11124458	556717		11691175						777	2922796
				16137	66527	2227		69755							12464
				2007	2327	414		2627							2173
				2007	2327	414		2627							2173
				2007	2327	414		2627							2173
				5275	23176	1109		22895							5221
				5276	23176	1109		22885							5221
				91737	228424	17321		227245							99235
				4590	18225	742		19998							4721
				6047	34942	1347		26195							6542
				24586	142666	2133		142799							27450
				17292	21323	2567		749 "							12725
				965	2567	128		2745							926
				14086	57080	2204		60784							15242
				104 "	427 "	2145		45045							11361
				104 "	427 "	2145		45045							11361
				48 "	127 "	790		20790							5178
				47 "	127 "	790		20790							5178
				2971767	12092522	60691		12697129						222	3124150







Número de orden	APELLIDOS Y NOMBRES DE LOS CONTRIBUYENTES	Número del epígrafe	Calle y número de su casa habitación	Calle y número donde tiene establecida la industria	Profesión, industria, arte u oficio	Cuota para el Tesoro	
						Pesetas	Cts.
						91	617 51
519	Soler y Pascual	271	L. Plas 36		Falles librería papel finano	140	"
520	Pidaura y Compañía Sucedores	"	L. Poggi 10		"	110	"
521	Braudier Escal Siquelde	"	L. Ribot's 47		"	100	"
522	Plauser Maor Eduardo	"	" 60		"	45	"
523	Porcual Guinda de eliquel	"	M. Taus 22		"	35	"
524	Barter River Jorge	272	L. Jorge 6		Fabrica bolsos papel	53	30
525	Abad <del>Compañía</del> Jose	273	Ortiz 24		Min. utilitarios 1 banco	17	30
526	Montoya Gutuli Vicente	"	Pl. Lucia		"	17	30
527	Paya Miralles Francisco	"	L. Francisco 25		"	17	30
528	Sanjurjo Vidal Antonio	"	" 27		"	17	30
529	Domenech Peris Juan	270	L. Mauro 27		Fabrica tapones corcho	35	"
530	Matarredona Barter Eduardo	272	L. Barter 4		Fabrica cajas lujo	380	"
531	Abad Antonia Sobrinos de Rafael	273	L. Ribot's 48		Fabrica cajas carton	140	"
532	Panashina Lites Jori	"	L. Jori 14		"	140	"
533	Pier y Solana	"	L. Ribot's 19		"	140	"
534	Soler Segura Tomas	"	C. Brasil 18		"	140	"
535	Esté Montiel Jori	"	Ortiz 5		"	140	"
536	Alfonso Alard J.	274	S. Llatas 44		Fabrica betones usas	317	40
537	Domenech Peris Juan	271	S. Llatas 27		Fabrica de fieltros	317	40
538	Natali Miralles y Compañía	"	Carum 29		"	317	40
						93	842 81

Cuentas y res 45

RECARGOS MUNICIPALES				TOTAL				CORRESPONDE									
13 por 100 para el Tesoro		32 por 100 para el Ayuntamiento		cuotas para el Tesoro y recargos municipales		5 por 100 de aumentos para los gastos de formación de matrícula, cobranza, etc.		TOTAL GENERAL		AÑO		SEMESTRE		TRIMESTRE			
Pesetas	Cts.	Pesetas	Cts.	Pesetas	Cts.	Pesetas	Cts.	Pesetas	Cts.	Pesetas	Cts.	Pesetas	Cts.	Pesetas	Cts.		
		292	1767	120	925	38	604	71	126	981	99			31	741	50	
			44		184		7		19							48	51
			35		145		7		15							39	13
			32		122		6		13							24	65
			14		59		2		6							15	57
			11		46		2		4							13	15
			17		70		3		7							19	43
			5		24		1		2							6	31
			5		24		1		2							6	30
			5		24		1		2							6	30
			5		24		1		2							6	30
			11		46		2		4							12	15
			89		169		18		38							97	03
			44		84		9		19							48	51
			44		84		9		19							48	51
			44		84		9		19							48	51
			44		84		9		19							48	51
			44		84		9		19							48	51
			69		388		14		20							75	68
			69		388		14		20							75	68
			69		388		14		20							75	68
			20		20		04		12							7	99
			12		28		25		61							23	13
			120		06		71		20							23	88





Número de orden	APELLIDOS Y NOMBRES DE LOS CONTRIBUYENTES	Número del epigrafe	Calle y número de su casa habitación	Calle y número donde tiene establecida la industria	Profesión, industria, arte u oficio	Cuota para el Tesoro	
						Pesetas	Cts.
						92	84281
639	Los autónomos				Tienda A	22	26
640	Peru Jorda Hijo de Luque	223	A. Brasil 1		Imp. y lit. 11 May. 1840		
		224	id 1		Imp. y lit. 11 May. 1840	16	8560
<u>Máquinas de imprenta</u>							
641	Miguelina Jorda Camilo	243	P. Constitucion 4		Imp. hasta 1000 hojas	3	880
642	Peru Parulo Carlos	1	Laporta 38		3 id id 1000 id	5	88
643	Amisiana Mallet Agustín	1	S. Paul 58		1 id id 1000 id	3	880
644	Gibbert Lopez José	1	P. Barrova 34		1 id id 1000 id	3	880
645	Botella Anani Manuel	1	Comuna 2		1 id id 1000 id	3	880
646	Luig Vida e hijos de Julio	1	D. S. Pastor 4		1 id id 1000 id	3	880
647	Jorda Cortes Teobaldo	1	S. Nicolás 15		1 id id 1000 id	3	880
648	Raduan Canavizguera Juan	1	M. Taxis 20		3 id id 1000 id	4	2040
649	Marti Pastor Eguacio	243	S. Francisco 74		1 máquina tarjetas	9	8
650	Marti Wladana Eguacio	"	S. Lorenzo 16		1 id id	9	8
651	Matorredana Pastor Eduardo	"	S. Carlos 4		3 id id	1	68
652	Peru Parulo Carlos	"	Laporta 38		3 id id	1	68
653	Parra y Paja	"	S. Francisco 22		3 id id	1	40
654	Silbers Gaulti Camilo	244	A. Brasil 27		litografía y máquinas	8	25
655	Gibbert Berouat Santiago	"	M. Taxis 37		id 4 id	7	00
656	Peru y Solvira	352 bis	S. Nicolás 19		galerías y copias gorras	3	50
						100	91427

Cuarenta y siete 45

RECARGOS MUNICIPALES				TOTAL		5 por 100		TOTAL GENERAL		CORRESPONDÉ AL					
13 por 100 para el Tesoro		32 por 100 para el Ayuntamiento		cuotas para el Tesoro y recargos municipales		de aumentos para los gastos de matrícula, cobranza, etc.				AÑO		SEMESTRE		TRIMESTRE	
Pesetas	Cts.	Pesetas	Cts.	Pesetas	Cts.	Pesetas	Cts.	Pesetas	Cts.	Pesetas	Cts.	Pesetas	Cts.	Pesetas	Cts.
		200	2004	122	87285	6192	66	120	06751			779		22	51388
			1048		4384		218		4540						1135
			53940		2225		11125		233635						58406
			9050		27230		1267		39197						9797
			18816		77616		2222		21492						20275
			9050		27230		1267		39197						9799
			9050		27230		1266		39196						9799
			9050		27230		1267		39197						9799
			9050		27230		1266		39196						9799
			9050		27230		1267		39197						9799
			15052		62022		2105		65197						16299
			3136		12920		647		12522						3296
			3136		12920		647		12522						3296
			5376		22176		1107		22285						5831
			5376		22176		1107		22285						5831
			4480		18480		934		19404						50219
			280		1155		2725		121275						24255
			224		924		4620		97030						12138
			112		462		2210		42510						
			22	29264	132	20721	666035	139	86736			779		24	96284



Table with multiple columns and rows, mostly illegible.

Table with multiple columns and rows, mostly illegible. A blue circular stamp is present on the right side of the page.

Cuaneta y coler

Número de orden	APELLIDOS Y NOMBRES DE LOS CONTRIBUYENTES		Número del epigrafe	Calle y número de su casa habitación	Calle y número donde tiene establecida la industria	Profesión, industria, arte u oficio	Cuota para el Tesoro	
							Pesetas	Cts.
657	Legui	Lautonja Francisco	362	S. Vicente	Fca. de Lauradores	1009	14	37
658	Belda	Ruvalcaba Francisco	372	Carmen 17	7 caballos vapores	214	20	
659	Ketera	Cañalero Maria	365	Sto. Tomas 13	1 paira	47		
660	Alcázar y Compañia	Sucesores de	320	S. Jorge 10	3 procesas	177	20	
661	Tronca	Y Baza	381	S. Francisco 23	3 molino mayor papel	269	80	
662	Pico	Peter Francisco	409	Barthell	1 piedra mas 6 pesos	37		
663	Morun	Serrata Vicente	"	Buena mayor	1 Ed. en 6 de	37		
664	M. Misuro	"	"	"	Fuente C.	140		
665	Ridro	Lopez Miguel	407 y 408	Salit edificio	2 quillos con facultad. boro vapor	167		
666	Lera	Riig Bautista	401	Oliver 30	2 piedras con res y clarinas y 1 sin	272		
667	Lera	Vijay de Jacinto	404	Trabal la salitica	Fca. de hornos 21 de	910		
668	Botolama	Y Pellicer	"	S. Nicolas 53	Ed. en 38 de	1783	20	
669	Laya	Martinez Miguel	"	S. Torcuato 4	Ed. en 15 de	655	20	
670	Barria	Bois Sime	405	"	Motor intermitente 19			
671	Barria	Matariy Antonio	405	Sto. Tomas 5	1 cilindro	84		
				"	Aparatos suavos 52			
				"	1 cilindro	25		
				S. Torcuato 3	1 Motor intermitente 62	147		
672	Botolama	Barria Gregorio	405	S. Nicolas 30	Caldera motor	147		
673	Ridro	Lopez Miguel	405	S. Miguel 53	2 aparatos suavos	126		
						105	825	37

RECARGOS MUNICIPALES				TOTAL cuotas para el Tesoro y recargos municipales		5 por 100 de aumentos para los gastos de formación de matrícula, cobranza, etc.		TOTAL GENERAL		CORRESPONDE AL								
13 por 100 para el Tesoro		32 por 100 para el Ayuntamiento		Pesetas Cts.		Pesetas Cts.		Pesetas Cts.		AÑO		SEMESTRE		TRIMESTRE				
Pesetas	Cts.	Pesetas	Cts.	Pesetas	Cts.	Pesetas	Cts.	Pesetas	Cts.	Pesetas	Cts.	Pesetas	Cts.	Pesetas	Cts.			
		22	292	64	125	207	01	668	25	129	867	26		727	349	6384		
				44	80	184	80	9	24	19	464					4851		
				68	54	282	74	14	14	29	688					7423		
				15	68	64	68	2	33	6	771					1672		
				57	34	236	24	11	25	3	4837					6207		
				86	"	354	80	17	74	3	7254					9315		
				8	96	26	96	1	25	2	881					970		
				8	96	26	96	1	25	2	881					970		
				"	45	185		"	07	1	94	1	94			49		
				53	76	221	76	11	07	2	385	1	94			5821		
				123	44	517	44	25	27	5	4331					12582		
				291	20	1201	20	60	06	12	6126					31523		
				442	62	1925	92	91	37	19	7711					47728		
				209	66	864	86	43	24	9	870					28702		
						26	88	1	10	88	1	16	42			2711		
																5094		
																5094		
																4366		
						32	867	22	129	703	70	6781	12	146	677	22		
														194	797	26	667	48





Número de orden	APELLIDOS Y NOMBRES DE LOS CONTRIBUYENTES	Número del epigrafe	Calle y número de su casa habitación	Calle y número donde tiene establecida la industria	Profesión, industria, arte u oficio	Cuota para el Tesoro	
						Pesetas	Cts.
						1058	35 27
674	Raya Martinec Miguel	408			1 aparato a vapor 62'00 1 cilindro 25'00		
		"	S. Toranzo 6		1 horno subterráneo 47'00	147	"
675	Peru Horst Leticia	408	M. Dominguez 23		1 cuag. 25 desult.	220	50
676	Sampere Blauquez Felix	"	" 7		1 " 20 " "	189	"
677	Olcina Sampere Miguel	408	S. Toranzo 13		1 piedra 60 desult.	278	"
678	Blauquez Ferri Francisco	410	" 1		1 piedra	70	"
679	Estor Maria V. de Alcoraz	"	Sto. Tomas 12		1 " "	70	"
680	Peru Frau Federico	"	Pobayreja 16		1 " "	70	"
681	Mañana Comanuyes Quintin	"	D. Saurina 6		1 " "	70	"
682	Peru Horcas Sutilis	"	S. Robledo 22		1 " "	70	"
683	Hayes Pastor Benigno	411	" 103		1 prensa hidraulica	127	30
684	Horonal Molto Adalena	412	" 27		1 prensa horilla	107	30
						107	408 87

Cuarenta y nueve

RECARGOS MUNICIPALES						TOTAL		5 por 100 de aumentos para los gastos de formación de matrícula, cobranza, etc.		CORRESPONDE AL									
13 por 100 para el Tesoro		32 por 100 para el Ayuntamiento		cuotas para el Tesoro y recargos municipales		TOTAL GENERAL				AÑO		SEMESTRE		TRIMESTRE					
Pesetas	Cts.	Pesetas	Cts.	Pesetas	Cts.	Pesetas	Cts.	Pesetas	Cts.	Pesetas	Cts.	Pesetas	Cts.	Pesetas	Cts.				
						22867	22	12970	270	6925	12	1466	27	83	194	799	26667	48	
						47	04	194	04	2	70	20	374				3092		
						70	56	291	06	14	55	30	561				7640		
						60	48	249	48	12	48	26	196				6542		
						120	96	498	96	24	95	52	391				12098		
						22	40	92	40	4	62	97	02				2426		
						22	40	92	40	4	62	97	02				2425		
						22	40	92	40	4	62	97	02				2426		
						22	40	92	40	4	62	97	02				2433		
						22	40	92	40	4	62	97	02				2426		
						57	33	236	33	11	83	348	36				6207		
						34	94	144	14	7	21	151	35				2784		
						24	270	64	1417	7891	7088	95	148	267	86	194	799	27312	42



Date		Description		Amount	
1					
2					
3					
4					
5					
6					
7					
8					
9					
10					
11					
12					
13					
14					
15					
16					
17					
18					
19					
20					
21					
22					
23					
24					
25					
26					
27					
28					
29					
30					
31					
32					
33					
34					
35					
36					
37					
38					
39					
40					
41					
42					
43					
44					
45					
46					
47					
48					
49					
50					
51					
52					
53					
54					
55					
56					
57					
58					
59					
60					
61					
62					
63					
64					
65					
66					
67					
68					
69					
70					
71					
72					
73					
74					
75					
76					
77					
78					
79					
80					
81					
82					
83					
84					
85					
86					
87					
88					
89					
90					
91					
92					
93					
94					
95					
96					
97					
98					
99					
100					





Year	1950	1951	1952	1953	1954	1955	1956	1957	1958	1959	1960
Population	1,000,000	1,050,000	1,100,000	1,150,000	1,200,000	1,250,000	1,300,000	1,350,000	1,400,000	1,450,000	1,500,000
Area	100,000	100,000	100,000	100,000	100,000	100,000	100,000	100,000	100,000	100,000	100,000
Population Density	10	10.5	11	11.5	12	12.5	13	13.5	14	14.5	15

Year	1961	1962	1963	1964	1965	1966	1967	1968	1969	1970
Population	1,550,000	1,600,000	1,650,000	1,700,000	1,750,000	1,800,000	1,850,000	1,900,000	1,950,000	2,000,000
Area	100,000	100,000	100,000	100,000	100,000	100,000	100,000	100,000	100,000	100,000
Population Density	15.5	16	16.5	17	17.5	18	18.5	19	19.5	20

Número de orden	APELLIDOS Y NOMBRES DE LOS CONTRIBUYENTES			Número del epigrafe	Calle y número de su casa habitación	Calle y número donde tiene establecida la industria	Profesión, industria, arte u oficio	Cuota para el Tesoro	
	Orden Judicial		Pesetas					Cts.	
	Orden Judicial							4255	
702	Martí	Carbada	Beuile	1	R. P. Ribest, 5	Alcayade		202	
704	Reig	Aguilar	Santiago	"	Laporta 4	"		202	
705	Manuel	Valer	Rafael	"	A. Roscil 7	"		202	
706	Vicua	Motta	José	"	Laporta 28	"		202	
707	Manllor	Aura	José	"	S. Nicolás 13	"		202	
708	Bellot	Salbis	Juan	"	P. Constitución 40	"		202	
709	Soraltor	Hopis	Manuel	3	Laporta 8	Escritano		118	
710	Oltra	Faus	Enrique	5	S. Nicolás 12	Notario		220	
711	Soper	Soraltor	Francisco	"	S. Pádraon 2	"		220	
712	Rebollar	Antón	Vicente	"	S. Nicolás 11	"		220	
713	Soler	Marta	José Guando	6	" 65	Procurador		110	
714	Solles	Sarcia	Guaytano	"	P. Constitución 40	"		110	
715	Mueller	Hercus	Salvador	"	S. Francisco 47	"		110	
716	Sims	Sebriau	José	"	S. José 17	"		110	
717	Maria	Reus	Antonie	"	S. Nicolás 28	"		110	
718	Oltra	Castaner	Enrique	"	Laporta 23	"		110	
719	Tastor	Muntó	Juan	40	S. Basanoun 20	Jefe Municipal		9750	
720	Botella	Elvira	Francine	11	S. Mateo 44	Dir. Juzgado 1.º prof.		2350	
								"	
								"	
								"	
								7409	

Cincuenta y cinco 50

RECARGOS MUNICIPALES				TOTAL cuotas para el Tesoro y recargos municipales				5 por 100 de aumentos para los gastos de formación de matrícula, cobranza, etc.				CORRESPONDE AL							
13 por 100 para el Tesoro		32 por 100 para el Ayuntamiento		Pesetas		Cts.		Pesetas		Cts.		TOTAL GENERAL		AÑO		SEMESTRE		TRIMESTRE	
Pesetas	Cts.	Pesetas	Cts.	Pesetas	Cts.	Pesetas	Cts.	Pesetas	Cts.	Pesetas	Cts.	Pesetas	Cts.	Pesetas	Cts.	Pesetas	Cts.	Pesetas	Cts.
				126160		561660		28022		582742									147425
				6464		26664		1222		27297									6922
				6464		26664		1222		27297									6922
				6464		26664		1222		27297									6922
				6464		26664		1222		27297									6922
				6464		26664		1222		27297									6922
				3584		14784		722		15522									2881
				10560		43560		2178		45738									11425
				10560		43560		2178		45738									11425
				10560		43560		2178		45738									11425
				3520		14520		736		15246									3812
				3520		14520		736		15246									3812
				3520		14520		736		15246									3812
				3520		14520		736		15246									3812
				3520		14520		736		15246									3812
				3520		14520		736		15246									3812
				3120		12870		642		13512									3522
				2640		10890		544		11424									2857
				"		"		"		"									"
				"		"		"		"									"
				"		"		"		"									"
																			256741





Número de orden	APELLIDOS Y NOMBRES DE LOS CONTRIBUYENTES	Número del epigrafe	Calle y número de su casa habitación	Calle y número donde tiene establecida la industria	Profesión, industria, arte u oficio	Cuota para el Tesoro	
						Pesetas	Cts.
	<i>Artes y Oficios</i>					7409	"
	<i>Clase 3ª</i>						
721	Perez Frau Federico	6	Polavieja 16		Confitero	231	60
722	Ruedes Caydela Juan	"	P. Casanova 4		Id	231	60
723	Abad Hueta de Enrique	"	Polavieja 32		Id	231	60
724	Baderch Castelle Eades	9	M. Castegna 3		Sombrero	231	60
725	Perez Jorda Rojas de Enrique	"	A. Arceíl 1		Id	231	60
726	Salor Manuela Lucido	"	Polavieja 37		Id	231	60
	<i>Clase 4ª</i>						
727	Sauchaill Antonia	15	Polavieja 7		Fotografo	201	60
728	Matamedona Julia	"	Id 4		Fotografo	201	60
729	Matamedona Francisco	"	Id 15		Id	201	60
730	Garcia Mieralles Enrique	"	Id 11		Id	201	60
731	Abot Segura Joaquin	17	A. Arceíl 37		Manuelista	201	60
732	Marral Mas Tomas	25	P. Castillejon 4		Manuelista	201	60
733	Salor Ferras Lucido	"	Polavieja 4		Id	201	60
	<i>Clase 5ª</i>						
734	Mutoli Carbonell Juan	35	S. Jari 56		Manuelista	160	80
735	Arntaus Merdi Joaquin	"	Caracas 11		Id	160	80
736	Riebert M. y Ramachina P.	"	Nadante 3		Id	160	80
						"	"
						11222	20

RECARGOS MUNICIPALES				TOTAL		5 por 100 de aumentos para los gastos de formación de matrícula, cobranza, etc.		TOTAL GENERAL		CORRESPONDE AL			
13 por 100 para el Tesoro		32 por 100 para el Ayuntamiento		cuotas para el Tesoro y recargos municipales						AÑO	SEMESTRE	TRIMESTRE	
Pesetas	Cts.	Pesetas	Cts.	Pesetas	Cts.	Pesetas	Cts.	Pesetas	Cts.	Pesetas	Cts.	Pesetas	Cts.
				2370	77	9779	87	488	77	10368	85		
													111
				102	91	424	51	21	22	445	74		111
				102	91	424	51	21	22	445	73		111
				102	91	424	51	21	22	445	74		111
				102	91	424	51	21	22	445	73		111
				102	91	424	51	21	22	445	74		111
				102	91	424	51	21	22	445	73		111
													57
				64	51	266	11	13	21	279	42		67
				64	51	266	11	13	21	279	42		67
				64	51	266	11	13	21	279	42		67
				64	51	266	11	13	21	279	42		67
				64	51	266	11	13	21	279	42		67
				64	51	266	11	13	21	279	42		67
				64	51	266	11	13	21	279	42		67
													55
				51	46	212	26	10	61	232	87		55
				51	46	212	26	10	61	232	87		55
				51	46	212	26	10	61	232	87		55
													"
													289
				3594	29	14826	49	744	22	15567	81		289



Número de orden	APELLIDOS Y NOMBRES DE LOS CONTRIBUYENTES	Número del epigrafe	Calle y número de su casa habitación	Calle y número donde tiene establecida la industria	Profesión, industria, arte u oficio	Cuota para el Tesoro	
						Pesetas	Cts.
	Clase 6 <sup>a</sup>					11	223 30
726	Font Baulto Bautista	42	S. Nicolás 14		Peluquero	1	22 40
	Clase 7 <sup>a</sup>						
727	Ferré Piá José	44	Luzcma 3		Calzador	6	4 30
728	Saujaua Marca Alberto	45	Sto. Marta 7		Alpargatero	6	4 30
729	Francis Castillo Dionisio	"	A. Anzil 33		id	6	4 30
740	Dominici Zapalla Miguel	147	S. Nicolás 49		Barbero	6	4 30
741	<del>Francis</del> <del>Francis</del> <del>Francis</del>	"	id 7		id	6	4 30
742	Solama Garcia Victoriana	"	M. Dominguez 3		id	6	4 30
743	Alquellor Ferrer Nicanor	"	M. Pérez 4		id	6	4 30
744	Fera Baldo Antonio	"	S. Nicolás 33		id	6	4 30
745	Guilleu Colomer Cruite	"	S. Francisco 7		id	6	4 30
746	Oliverol Caralata Vicente	"	S. Torcuato 37		id	6	4 30
747	Albors Raduan Francisco	52	S. P. Ribot 12		Ornamenta & zapatero	13	4 30
748	Arcaica Ferrer Euseo	"	S. Benito 23		id id	2	4 30
749	Legura Montaner José	"	S. Francisco 58		id id	2	4 30
750	Cardenal Legura Francisco	"	S. Nicolás 37		id id	1	3 30
751	García Francis Francisco	55	A. Mikanda 52		Carpintero	9	0 "
752	Pelá Vilaplana José	"	S. Francisco 54		id	9	0 "
753	Blauque Ferrer Francisco	"	S. M. P. 129		id	9	0 "
754	Ferré Ferrer Francisco	"	S. Jorge 30		id	7	5 "
						12	146 30

Cincuenta y tres

RECARGOS MUNICIPALES				TOTAL		5 por 100		TOTAL GENERAL		CORRESPONDE AL					
13 por 100 para el Tesoro		32 por 100 para el Ayuntamiento		cuotas para el Tesoro y recargos municipales		de aumentos para los gastos de formación de matrícula, cobranza, etc.				AÑO		SEMESTRE		TRIMESTRE	
Pesetas	Cts.	Pesetas	Cts.	Pesetas	Cts.	Pesetas	Cts.	Pesetas	Cts.	Pesetas	Cts.	Pesetas	Cts.	Pesetas	Cts.
		55	24 29	14	226 49	7	41 32	15	5 67 81					2	9 17 5
			39 17		161 57		2 03		1 69 65						4 2 41
			20 74		85 54		4 22		8 9 82						2 2 48
			20 74		85 54		4 22		8 9 82						2 2 48
			20 74		85 54		4 22		8 9 81						2 2 45
			20 74		85 54		4 22		8 9 82						2 2 48
			20 74		85 54		4 22		8 9 82						2 2 48
			20 74		85 54		4 22		8 9 81						2 2 45
			20 74		85 54		4 22		8 9 82						2 2 48
			20 74		85 54		4 22		8 9 81						2 2 45
			20 74		85 54		4 22		8 9 82						2 2 48
			59 14		243 94		12 30		8 5 6 16						6 4 04
			78 34		322 14		16 16		2 3 9 20						2 4 82
			78 34		322 14		16 16		2 3 9 20						2 4 82
			39 94		164 74		3 32		1 7 2 77						4 3 24
			38 80		118 80		5 94		1 3 4 74						3 1 17
			28 80		118 80		5 94		1 3 4 74						3 1 17
			28 80		118 80		5 94		1 3 4 74						3 1 17
			24 11		99 0		4 25		1 0 2 95						2 5 77
			4	2 07 03	17	253 82	8	67 67	18	2 21 51					4 5 55 42



Número de orden	APELLIDOS Y NOMBRES DE LOS CONTRIBUYENTES	Número del epigrafe	Calle y número de su casa habitación	Calle y número donde tiene establecida la industria	Profesión, industria, arte u oficio	Cuota para el Tesoro	
						Pesetas	Cts.
						13146	80
	Julia Francis Miguel	55	L. Francine 56		Carpiñero	75	"
	Jorda Bernarda Celestino	"	L. Nolasco 77		"	75	"
	Hidro Luertes Francine	"	P. del Pastor 43		"	71	"
	Laya Rosalva Salvador	"	L. Francine 25		"	70	"
B	Colasur Motta Augustin	"	Caracum 21		"	70	"
B	Ordiz Guzman San Maria	"	" 4		"	70	"
	Hidro Estivo Fori	"	S. Nolasco 8		"	66	100
	Larcia <del>Blas</del> Carlos	"	L. Mar 3		"	66	"
	Carbonell Guimada Francine	"	Marbarcaua 17		"	66	"
F	Larcia Ribert Santiago	"	L. Mado 46		"	63	"
	Larcia Melayana Lucilio	"	L. Augustin 43		"	60	"
	Salvo Rosalva Augustin	"	S. Nolasco 73		"	60	"
P	Lopez Rosalva Rigoberto	"	L. Augustin 1		"	55	"
	Montes Blasquez Francine	"	L. Francine 61		"	55	"
	Gupeu Enrique	"	L. Fori 25		"	48	"
	Armas Marti Fori	"	P. Caracum 11		"	48	"
	Peruquer Mironordia Blas	"	Sta. Rita 28		"	48	"
	Mauiller Coleman Fori	"	D. Francisca 10		"	40	"
	Madal Rosalva	"	M. Luis 10		"	40	"
	Ulcasil Jorda Hidro	56	Sta. Marta 20		Carolero	64	80
						14257	"

Cincuenta y cuatro

RECARGOS MUNICIPALES				TOTAL		5 por 100 de aumentos para los gastos de formación de matrícula, cobranza, etc.		TOTAL GENERAL		CORRESPONDE AL					
13 por 100 para el Tesoro		32 por 100 para el Ayuntamiento		cuotas para el Tesoro y recargos municipales						AÑO		SEMESTRE		TRIMESTRE	
Pesetas	Cts.	Pesetas	Cts.	Pesetas	Cts.	Pesetas	Cts.	Pesetas	Cts.	Pesetas	Cts.	Pesetas	Cts.	Pesetas	Cts.
				420202	1725382	86767		1822151						455348	
				24	99	475		10275						2522	
				24	99	475		10275						2522	
				3272	9372	462		9841						2460	
				3240	9240	462		9702						2422	
				3240	9240	462		9702						2422	
				2124	8764	422		9202						23	
				2112	8712	426		9148						2277	
				2112	8712	426		9148						2277	
				1984	8184	402		8572						2142	
				1920	7920	396		8216						2177	
				1920	7920	396		8216						2177	
				1760	7260	362		7623						1960	
				1760	7260	362		7623						1960	
				1536	6336	317		6652						1662	
				1536	6336	317		6652						1662	
				1280	5280	264		5544						1380	
				1280	5280	264		5544						1380	
				2074	8554	422		8982						2240	
				459488	1895188	94758		1989880						197478	



Número de orden	APELLIDOS Y NOMBRES DE LOS CONTRIBUYENTES	Número del epigrafe	Calle y número de su casa habitación	Calle y número donde tiene establecida la industria	Profesión, industria, arte u oficio	Cuota para el Tesoro	
						Pesetas	Cts.
						14257	
775	Clieg Berenat José	56	Solís 5		baratero	64	80
776	Ribert Mollor Jaques	"	Albacora 32		"	64	80
777	Miró Paya Francine	"	" 22		"	64	80
777	Marti Carbonell Miquel	"	Sta. Marta		"	64	80
777	Matamdava Pastor V <sup>ta</sup> de Jaques	58	S. Vicolas 28		Bajas caston	64	80
780	Caule Socialen Porulfe	59	S. Jorge 32		Bajas moderna	64	80
781	Servut Servut Segundo	"	Sta. Marta 42		Coprene	64	80
782	Caudela Honor Autome	"	Villarria 27		"	64	80
782	Badia Erac Caudala	65	S. Ferrero 5		baratero	64	80
784	Ribert Ribert Jaubel	"	S. Francine 2		"	64	80
785	Ribert Jorda Maria	"	S. Casanova 5		"	64	80
786	Pofilla Causi Caudida	"	Carucen 2		"	64	80
787	Saupere Arques Miquel	"	P. Casanova 46		"	64	80
787	Jorda Anual Francine	"	Carucen 19		"	64	80
789	Carbonell Mollor Tomá	"	S. Francine 14		"	64	80
790	Segura Milla Jausta	71	S. Vicolas 47		suuadnuador	64	80
791	Sera Paya Antonio	"	S. Mollor 24		"	64	80
792	Maus Manguer Enrique	"	S. J. Mas 20		"	64	80
792	Sorra " Paya	"	S. Francine 32		"	64	80
794	Sorra Anual Francine	73	Sta. Rita 20		escultor	64	80
						15652	

54

Cuentas y cines

RECARGOS MUNICIPALES				TOTAL		5 por 100 de aumentos para los gastos de formación de matrícula, cobranza, etc.		TOTAL GENERAL		CORRESPONDE AL					
13 por 100 para el Tesoro		32 por 100 para el Ayuntamiento		cuotas para el Tesoro y recargos municipales						AÑO		SEMESTRE		TRIMESTRE	
Pesetas	Cts.	Pesetas	Cts.	Pesetas	Cts.	Pesetas	Cts.	Pesetas	Cts.	Pesetas	Cts.	Pesetas	Cts.	Pesetas	Cts.
				459428	1895188	947	58	1989886						497478	
				2074	8554		428	8982						2245	
				2074	8553		427	8980						2245	
				2074	8554		428	8982						2245	
				2074	8553		427	8980						2245	
				2074	8554		428	8982						2245	
				2074	8553		427	8980						2245	
				2074	8554		428	8982						2245	
				2074	8553		427	8980						2245	
				2074	8554		428	8982						2245	
				2074	8553		427	8980						2245	
				2074	8554		428	8982						2245	
				2074	8553		427	8980						2245	
				2074	8554		428	8982						2245	
				2074	8553		427	8980						2245	
				2074	8554		428	8982						2245	
				2074	8553		427	8980						2245	
				5009	2066198	1027	68	2169506						542378	





Número de orden	APELLIDOS Y NOMBRES DE LOS CONTRIBUYENTES	Número del epígrafe	Calle y número de su casa habitación	Calle y número donde tiene establecida la industria	Profesión, industria, arte u oficio	Cuota para el Tesoro	
						Pesetas	Cts.
						15	652 "
F 773	Pajo Ribert Enrique	23	S. Francisco 7		Agricultor	64	80
F 775	Belarria Hijos de	73	S. Lorenzo 27		Arroblador pichón falda	64	80
F 777	Sincaud Esteve Francisco	80	S. Mateo 35		Arrojero	64	80
778	Belama Ramadina Joaquín	"	Baracel 10		id	64	80
779	Piproll Matany Rogoberto	"	V. Vidaura 2		id	64	80
800	Botella Julia José	"	Sto. S. Juan 1		Arrojero 3 máquinas	164	80
801	Peres Elias Santiago	"	M. Fuos 5		id 3 id	164	80
802	Pico Matidi Felix	"	S. Miguel 46		id 3 id	164	80
803	Ribert Espilguer Miguel	"	S. Roque 8		id 3 id	164	80
804	Ferrandía Hermandes	"	El Oracil 38		id 1 id	114	80
805	Mapia Pastor Eduardo	81	S. Francisco 10		Rejateros	64	80
806	Orcaina Elias José	"	S. Basilio 34		id	64	80
807	Millas Montoya Jorge	"	S. Francisco 32		id	64	80
808	Elbero Rodas Rogoberto	"	id 41		id	64	80
809	Saulonja Cabrera Eduardo	"	Baracel 37		id	64	80
810	Micus Carito José	"	El Carrizosa 4		id	64	80
811	Gracia Cortes Rafael	"	S. Lauriana 9		id	64	80
813	Peres Marc Jorge	"	S. Basilio 35		id	64	80
815	Fuollar Ours Eduardo	82	S. Nicolás 43		Donos de bollos	64	80
F 816	Pellido Ribert Casimira	89	S. Francisco 2		Modista en gruesos	64	80
						17	399 "

Cuenta y giro

RECARGOS MUNICIPALES				TOTAL		5 por 100 de aumentos para los gastos de formación de matrícula, cobranza, etc.		TOTAL GENERAL		CORRESPONDE AL					
13 por 100 para el Tesoro		32 por 100 para el Ayuntamiento		cuotas para el Tesoro y recargos municipales						AÑO	SEMESTRE		TRIMESTRE		
Pesetas	Cts.	Pesetas	Cts.	Pesetas	Cts.	Pesetas	Cts.	Pesetas	Cts.	Pesetas	Cts.	Pesetas	Cts.	Pesetas	Cts.
				5007 "		2066199		103307		2169506				542272	
				2074		8554		422		2282				2245	
				2073		8553		422		2280				2245	
				2074		8554		422		2282				2245	
				2073		8553		422		2280				2245	
				2074		8554		422		2282				2245	
				5274		21754		1088		22842				5712	
				5274		21754		1088		22842				5712	
				5274		21754		1088		22842				5712	
				5274		21754		1088		22842				5712	
				3674		13154		758		15912				3792	
				2074		8554		422		2282				2245	
				2073		8553		422		2280				2245	
				2074		8554		422		2282				2245	
				2073		8553		422		2280				2245	
				2074		8554		422		2282				2245	
				2073		8553		422		2280				2245	
				2074		8554		422		2282				2245	
				2073		8553		422		2280				2245	
				2074		8554		422		2282				2245	
				2073		8553		422		2280				2245	
				556773		2296671		114821		2411502				602879	





Número de orden	APELLIDOS Y NOMBRES DE LOS CONTRIBUYENTES	Número del epigrafe	Calle y número de su casa habitación	Calle y número donde tiene establecida la industria	Profesión, industria, arte u oficio	Cuota para el Tesoro	
						Pesetas	Cts.
						18 625	"
225	Alba Godónor Vicente	107	S. Maurice 45		Instalador de luz eléctrica	64 80	
226	Gilbert Ligera y compañía	"	S. Nicolas		Id	64 80	
227	Laucho Francis Ramirez	"	Baracel 11		Id	64 80	
228	Lopez Lopez Alberto	"	A. Brasil 7		Id	64 80	
						18 754 80	

Cinuenta y ocho 57

RECARGOS MUNICIPALES				TOTAL				CORRESPONDE AL							
13 por 100 para el Tesoro		32 por 100 para el Ayuntamiento		cuotas para el Tesoro y recargos municipales		5 por 100 de aumentos para los gastos de formación de matrícula, cobranza, etc.		TOTAL GENERAL		AÑO		SEMESTRE		TRIMESTRE	
Pesetas	Cts.	Pesetas	Cts.	Pesetas	Cts.	Pesetas	Cts.	Pesetas	Cts.	Pesetas	Cts.	Pesetas	Cts.	Pesetas	Cts.
		5 983 43		24 677 44		1220 76		25 911 87						6 477 88	
		20 73		85 53		4 28		21 21						2 346	
		20 73		85 53		4 28		21 21						2 345	
		20 73		85 53		4 28		21 21						2 345	
		20 73		85 53		4 28		21 21						2 345	
		6 065 35		25 019 53		1250 78		26 370 51						6 567 63	







Número de orden	APELLIDOS Y NOMBRES DE LOS CONTRIBUYENTES	Número del epígrafe	Calle y número de su casa habitación	Calle y número donde tiene establecida la industria	Profesión, industria, arte u oficio	Cuota para el Tesoro	
						Pesetas	Cts.
						561	60
257	Botella Rera Vicente	17	San Juan 27	Ueta de pau	31	20	
258	Rubi Mazar Maria	"	S. Francisco 5	"	31	20	
259	Ramal Julia Ramon	"	S. Nicolás 108	"	31	20	
260	Ribes Inau Urbano	"	S. Mateo 21	"	31	20	
261	Raudia Thaur Arturo	"	" 11	"	31	20	
262	Mira Enoda Federico	"	Sta. Marta 13	"	31	20	
	Clase 2.						
263	Rera Mar Dolores	6	S. Lucina 11	Comitero	14	40	
264	Roda Garcia Rosa	"	S. J. 24	"	14	40	
265	Riedo Ramal Enrique	7	Algerias 37	Charreterero	14	40	
266	Rauterija Rodi Modesta	8	S. Nicolás 161	Bomero por contribucion	14	40	
267	Rola Motta Vicente	"	S. Lluís 15	"	14	40	
268	Moja Roda Rosa de Francisco	"	Algerias 37	"	14	40	
269	Maria Carbonell Teresa	"	S. J. 2	"	14	40	
270	Morales Molina Manuel	"	S. Antonio 12	"	14	40	
271	Domenech Riera Rafael	"	S. Casanova 24	"	14	40	
272	Rbad Calor Maria	"	S. Mateo 6	"	14	40	
273	Raudia Calabuig Magdalena	"	S. Justo 22	"	14	40	
274	Miro Ruda de Rafael	10	S. Mateo	Parauanero	14	40	
275	Romis Romis Santiago	14	S. Nicolás 27	Confitero	14	40	
						936	"

Suma

RECARGOS MUNICIPALES				TOTAL cuotas para el Tesoro y recargos municipales	5 por 100 de aumentos para los gastos de formación de matrícula, cobranza, etc.	CORRESPONDE AL			
13 por 100 para el Tesoro		32 por 100 para el Ayuntamiento				TOTAL GENERAL	AÑO	SEMESTRE	TRIMESTRE
Pesetas	Cts.	Pesetas	Cts.	Pesetas	Cts.	Pesetas	Cts.	Pesetas	Cts.
			12964	74134	2708	778	28		
			998	4118	206	42	24		
			998	4118	206	42	24		
			998	4118	206	42	24		
			998	4118	206	42	24		
			998	4118	206	42	24		
			461	1901	" 95	19	96		
			461	1901	" 95	19	96		
			461	1901	" 95	19	96		
			461	1901	" 95	19	96		
			461	1901	" 95	19	96		
			461	1901	" 95	19	96		
			461	1901	" 95	19	96		
			461	1901	" 95	19	96		
			461	1901	" 95	19	96		
			461	1901	" 95	19	96		
			461	1901	" 95	19	96		
			27745	133545	6172	1297	24		









Número de orden	APELLIDOS Y NOMBRES DE LOS CONTRIBUYENTES	Número del epígrafe	Calle y número de su casa habitación	Calle y número donde tiene establecida la industria	Profesión, industria, arte u oficio	Cuota para el Tesoro		
						Pesetas	Cts.	
	<i>suma general por Tarifas</i>							
	Por la Tarifa 1ª					47805	11	
	Por la Tarifa 2ª					19599	90	
	Por la Tarifa 3ª					107407	27	
	Por la Tarifa 4ª					12954	20	
	Por la Sección 1ª de la Tarifa 5ª					1468	80	
	Por la Adición					130	"	
						49525	38	

Suma esta Matricula de diez y seis mil quinientos, cuarenta y nueve el Alcalde y Secretario que suscriben hacen constar que dicho documento, en su virtud en esta Secretaría por término de diez dias, anunciándose por medio de edictos su clase de su clasificación y cuota en el término señalado y dentro del mismo hacen las reclamaciones que por el día de diez y ocho = El Alcalde = E. Ferrer Baulés = El Secretario = Arturo Reg. = El Alcalde público en la Gerencia de este Ayuntamiento, por espacio de diez dias, y lo han sido desde el día diez, día diez de febrero que conde firmamos la presente en el día de diciembre de diez y ocho = E. Ferrer Baulés = Arturo Reg. =



*E. Ferrer Baulés*  
*Arturo Reg.*

*Es copia*

RECARGOS MUNICIPALES				TOTAL		5 por 100		TOTAL GENERAL		CORRESPONDE AL			
13 por 100 para el Tesoro		32 por 100 para el Ayuntamiento		cuotas para el Tesoro y recargos municipales		de aumentos para los gastos de formación de matrícula, cobranza, etc.				AÑO	SEMESTRE	TRIMESTRE	
Pesetas	Cts.	Pesetas	Cts.	Pesetas	Cts.	Pesetas	Cts.	Pesetas	Cts.	Pesetas	Cts.	Pesetas	Cts.
		15322	64	62108	71	2155	08	6639	73	194		165	64
128	25	9921	02	25668	37	1382	41	3675	169			67	27
		24270	64	141778	21	7088	91	1428	67			27	218
		6063	21	25047	53	1350	73	3637	01			1	67
		470	02	1228	82	76	96	3025	73				
		33	40	118	40	7	85	166	22				41
158	35	62173	07	257666	67	12282	20	3705	49	194	719	611	34

pesetas noventa y cinco céntimos, según aparece detalladamente en el anterior resumen, y publicado en el Boletín de este Ayuntamiento, y en el Reglamento del ramo, queda expresado al público por medio de edictos y en los periódicos de la localidad para que los interesados presenten sus reclamaciones que por el día de diez y ocho = El Alcalde = E. Ferrer Baulés = El Secretario = Arturo Reg. = El Alcalde público en la Gerencia de este Ayuntamiento, por espacio de diez dias, y lo han sido desde el día diez, día diez de febrero que conde firmamos la presente en el día de diciembre de diez y ocho = E. Ferrer Baulés = Arturo Reg. =

*El Secretario*  
*Arturo Reg.*







El Secretario del Excmo. Ayuntamiento de la ciudad de Alcoy =  
Certifico: Que la expresada Corporación, en sesión ordinaria de veinticinco de Septiembre último, acordó utilizar, en concepto de recargo municipal, el treinta y dos por ciento de las cuotas de Contribución Industrial y de Comercio, en la forma establecida en el artículo tercero de la Real orden de primero de Enero de 1911 y artículo tercero de la de 12 de Enero del mismo año, dentro de los límites fijados por el artículo once de la Ley de 29 de Diciembre de 1910, con relación al artículo noveno de la Ley de 19 de Enero de 1916, cedido a los Ayuntamientos, según el número cuatros del artículo tercero de la Ley

de 1 de Agosto de 1907. = Y para que  
conste, en cumplimiento de lo mandado,  
se hizo la presente con el visto bu-  
no del Sr. Alcalde, que firmo en Al-  
cay a trece de Diciembre de mil nove-  
cientos siete y ocho. = V. B. = Pérez =  
Arturo Rey

Es copia



El Alcalde  
Arturo Rey

El Secretario  
Arturo Rey



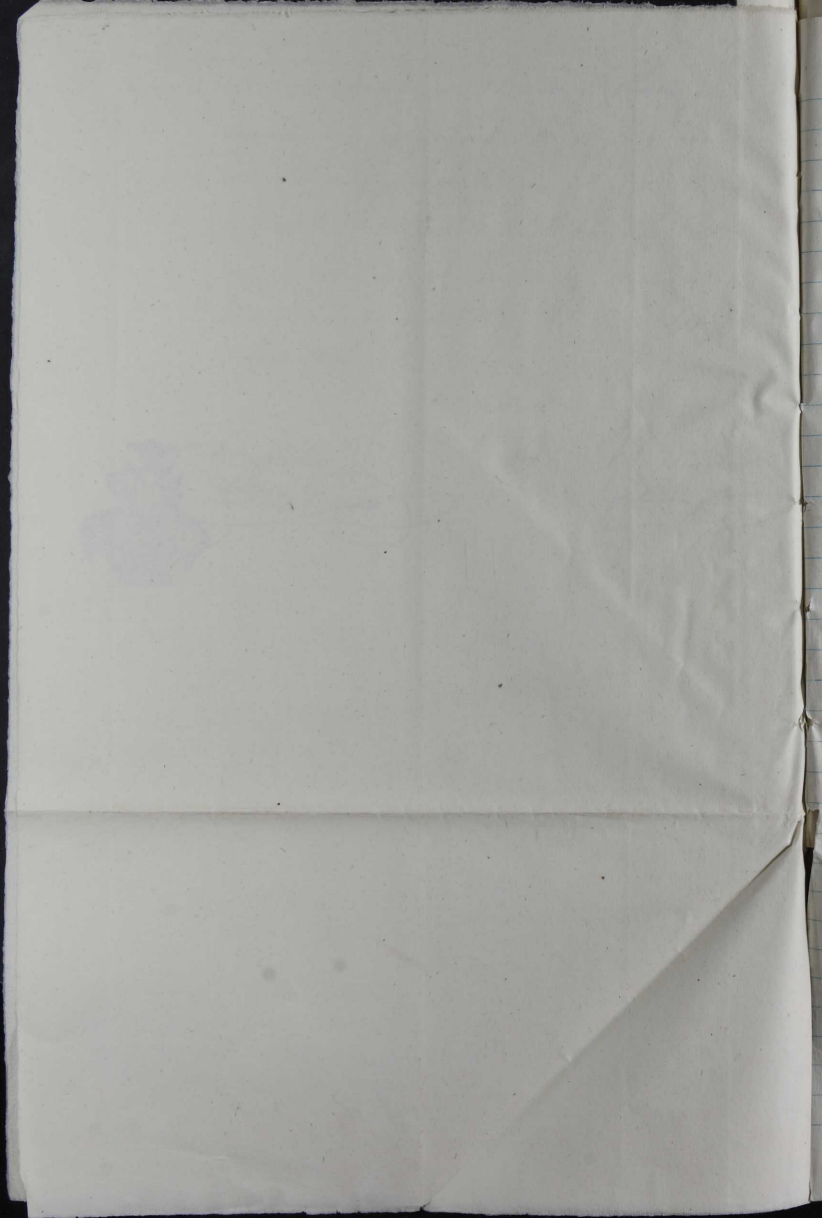



		Número	Importe de las				
		de las	de las				
		cuotas para el	Cesante				
		añada	Cesante				
		por los	Pesos	Ct			
Habe una herida							
De	1	al	a	5	9	3239	
De	5	al	a	10	19	13304	
"	10	al	a	30	40	33236	
"	30	al	a	30	39	132447	
"	30	al	a	40	53	294371	
"	40	al	a	50	49	300137	
"	50	al	a	100	303	3246491	
"	100	al	a	300	130	1623004	
"	300	al	a	300	27	1201139	
"	300	al	a	500	90	2623163	
"	500	al	a	1000	64	4130014	
"	1000	al	a	3000	29	8290637	
"	3000	al	a	5000	11	3108367	
"	5000	al	en adelante				
					001	105.355	38

Año 13 de Diciembre de 1919

El Jefe  
E. W. Barro

El Secretario

Antonio J. J. J.



# Señor Jefe

Examinada la presente matrícula del Agente de  
Alcaz para 1919 he observado que faltan de incluirse los insentriales,  
que figuran en libros & altas D. Agustín Perera Perera ent-12-31  
Don Manuel Cabotayuel ent-12-9 - D. Enrique Fran ent-12-33 - D.  
Hos Ruiz ent-12-33 - habiendo sido incluidos los insentriales que  
se figuran a los n<sup>os</sup> 383 y 732 de esta matrícula los cuales tienen  
baja aprobada, en su vida, y dado lo avanzado de la época, con  
el fin de que no supa retraso la cobranza, el oficial que rubrico  
propone su aprobación, sin perjuicio de que por este se especifica  
y tiene a tributar a dichos insentriales, y se eliminen a los que  
van baja = U. de alcaz = Alicante y Banco 1919 = José Flores =  
Camuño = Franja = Interunido = Poldevila = Rubricado =  
D. copia

d-836

a-65

j-2



*[Handwritten signature]*



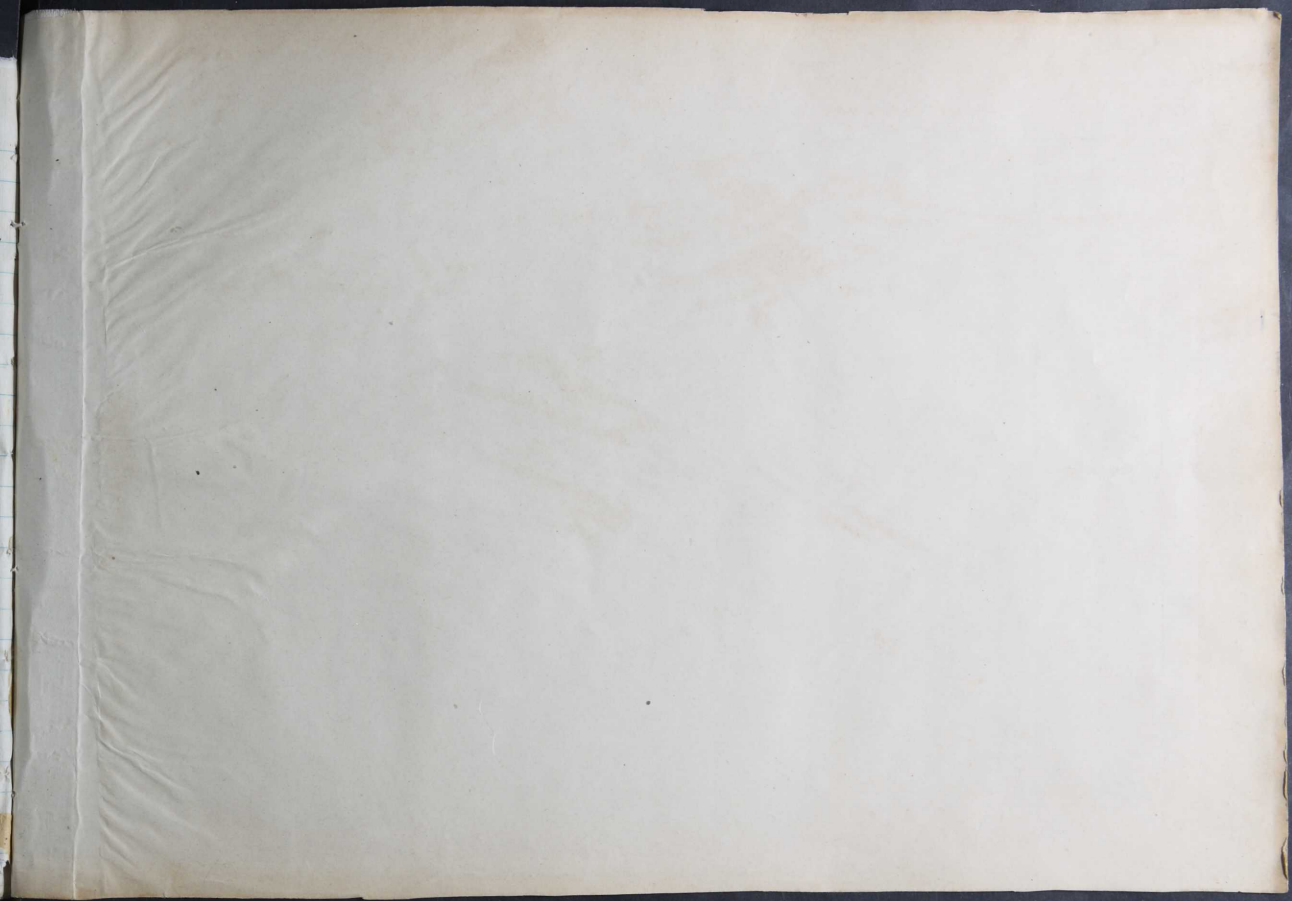





SI  
=  
N  
Fe  
Cl  
L  
S