

A. Serra.-ENGUADERNADOR.-Alcoy

5.497

1913.

MUESTRARIOS

LIBROS RAYADOS

Matricula Industrial

COPIADORES DE CARTAS



005497

5497

-22

10

10

10

10



5497

BC-3910

1913

*Índice de la Matricula
Industrial y de comercio.
1913.*

619	Abril	Blauquet Conite	1 caballo vapor	240
905	Abril	Carbonell Frau ^{ca}	Escultor	64 80
342	Abril	Carbonell Miquel	Cuicicionista	502 80
350	Abril	Carbonell Vicente	Corredor	479
722	Abril	Castaner Santoy	Peinquitales 1 lance	18 20
1050	Abril	Casasempere José	Café occiduo	64 80
431	Abril	y Camp ^{na} J.	3 telares	94 50
414	Abril	Garriga Maria	30 lances	41 40
80	Abril	Girony Enrique	Tienda con galleta	1 94 40
432	Abril	Guardo Frau ^{ca}	1 telar	14
1077	Abril	Lucey Desidero	1 telar	14
181	Abril	Maria Mijud	Bodega	64 80
433	Abril	Moculler Agustín	4 telares	37 80
842	Abril	Nebet Gaudalo	Maruolista	201 60
343	Abril	Pepual Frau ^{ca}	Cuicicionista	502 80
1067	Abril	Ribera Frau ^{ca}	Especulara ocida	811 20
351	Abril	Ribera Frau ^{ca}	Cuicicionista vidualla	196 80
52	Abril	Sala Ramon	Mercader chaqueta	316 80
434	Abril	Salas Mitegro	1 telar	14
709	Abril	Santany Rafal	Taller telar papel fina	400
830	Abril	V ^{ra} b ^{ija} de M.	Carpintero	321 60
219	Abril	Mate Touc	Café occiduo	64 80
794	Aguillo	Alc Edeluira	Dentista	209
182	Aguillo	Boty Touc	Bodega	64 80
1055	Aguillo	Vilanova Vicente	Casa pupilo	64 80
120	Aguillo	Villanova Vicente	Cuicicionista	120
155	Aguillo	Villanova Vicente	Casa de buyperey	120
301	Albro	Ferri Juan	Perceido franco salda	64 80
918	Albro	Rodes Ruberto	Manipulero	64 80
601	Albroda	Mocupi José	1 caballo de duint	266
618	Albroda	Mocupi José	2 caballo vapor	560
22	Albroda	y Repollé	Cajón por mano	555 20
961	Albroda	Pigura Frau ^{ca}	Perceido franco y salda	31 20
932	Albroda	Sempere Matilde	Perceido	64 80

454	Albarola	Sampson	Martín	Tienda de pava	84	862	Autoli	Blauguer	Miguel	Barbero	64	80			
439	Albos	Aquillo	Sestovic	1 telar	14	846	Autoli	Carlaull	Juan	Elavista	160	40			
436	Albos	Aquillo	Frau	1 telar	14	441	Autoli	Marsell	Antonio	1 telar	14				
794	Albos	Caute	Caute	Litografía 5 cuinas	879	919	Aparini	Vitoria	y Coust	1 precum	168				
863	Albos	Gloca	Milagro	Barberia	54	80	94	Aracil	Alcariz	Guillermo	Papelaria	316	80		
438	Albos	Moulla	Eustero	Tuerza H.	19	93	366	Aracil	Alcariz	Santiago	(Caredo finca)	179	60		
437	Albos	Moulla	Eustero	3 de bitachada	130	80	444	Aracil	Casa	Santiago	3 telares	94	90		
798	Albos	Moulla	Rigoberto	6 caballos vepo	142	80	344	Aracil	Casa	(de hijos de P.)	Concepcionista	502	80		
652	Albos	Roduan	Enrique	Tuerza H.	3	64	391	Aracil	Sordi	Hijos de Pascual	1 carro caballeria	26	40		
651	Albos	Roduan	Enrique	6 Hots propio	24	30	888	Aracil	Sordi	Ysidro	Carretero	64	80		
639	Albos	Roduan	Frau	Tuerza de 2 Hots	8	20	449	Aracil	Hijos de Pascual	Hijos y corda	2522	94			
637	Albos	Roduan	Frau	Gas 18700 H3 m ³ m ³ m ³	399		446	Aracil	Hijos de Pascual	Tuerza C.		125	40		
638	Albos	Roduan	Frau	F ^{ra} electricidad 507 Hots	4106	68	640	Aracil	Hijos de Pascual	Hijos y corda	12	437	Hots propio	90	36
636	El uiguero			F ^{ra} gas 3.250 m ³ propio	10	90	218	Aracil	Mateo de Arca	Andrés	Café económico	64	80		
639	El uiguero			" 511,620 m ³ venta	1074	40	87	Aracil	Perez	Frau	Vinos agudientes	192			
631	El uiguero			F ^{ra} quinqués	268	80	123	Aracil	Pipell	V ^{ra} de Antonio	Carretero	120			
958	El uiguero			Instalación luz electrica	64	80	390	Aracil	Hijos de Pascual	Hijos de Pascual	2 carros de caballeria	109	60		
870	El uiguero			Broccista	64	80	642	Aracil	Los mismos		24 Hots. propio	97	34		
321	El uiguero			Alumbrista	247	20	641	Aracil	Los mismos		id	97	34		
230	Albarr	Lizares	Frau	Carboneria	64	80	617	Aracil	Los mismos		1 caballo vepo	280			
122	Alb	Capi	Vicente	Parado	120		610	Aracil	Los mismos		1 sierra	94	08		
383	Alb	Garcia	Rigoberto	1 cabo de caballeria	99	20	614	Aracil	Los mismos		1 mequina taller carpinteria	93	20		
300	América	Cacciulli	José	Guano por mano	64	80	448	Aracil	Los mismos		Tuerza C.	191			
291	Andrés		Frau	Telares secos	64	80	447	Aracil	Los mismos		Hijos y corda	3919	69		
292	Andrés		Moull	id	64	80	449	Aracil	Aracil	Amadeo	32 telares / 1 Hots anjo	1019	20		
902	Andrés	Albarrach	Martín	Percecho por mano	31	20	915	Aracil	Más	José	Hijos de Pascual	64	80		
296	Andrés	Martín	Juan	Telares secos	64	80	849	Aracil	Perez	Eliseo	Plotero	122	20		
829	Andrés	Candela	Juan	Confitero	321	60	442	Aracil	Aracil	Berenguer	Sordi	1 telar	14		
783	El uiguero			1 piedra	170		744	Aracil	Aracil	Mallol	Agustín	1 mequina 1000 hojas	282	80	
439	Andrés	Merguira	Eugenio	1 telar	14		443	Aracil	Aracil	Berenguer	Antonio	1 telar	14		
117	Andrés	Cerul	Maria	Ceroceria	120		220	Aracil	Aracil	Maria	Emilia	Café económico	64	80	
183	Andrés	Toregosa	Agustín	Bodegón	64	80	118	Aracil	Aracil	Maria	Teodoro	Ceroceria	120		
741	Andrés	Vitor	Julio	1 meq. carpinteria 1000 hojas	282	80	2	Aracil	Aracil	Hijos de Pascual	Hijos de Pascual	1793	60		
440	Autoli	Abad	Enrique	1 telar	14		451	Aracil	Aracil	Pascual	L. en C.	2 telares	63		

490	Alenza	Pérez	Juan	Alusos y cordas	176	40
714	El mimol			1 maquina papel lino	1080	80
838	Alenza	Pérez	Pascual	Sastre con generos	321	60
1015	Aulid		Pedro	Astegos en patal	14	40
362	Nura	Gironés	José	Caracora	449	
1129	Isnar	Rodés	y Cia	1 card 1 calalleria	14	40
256	Nera Comés y Sarsoli	José		Zulloyes	64	40
895	Badia	Grau	Amalio	Conseria	64	40
316	Badia	Grau	Camilo	Agente	91	20
482	Badia	Grau	Camilo	2 teleros	16	38
951	Badia	Grau	Julio	Capotero	64	40
199	Baleguer	Bianzobas	Justa	tienda de pan	84	
334	Baleguer		Soler	Almacén trapos	90	
454	Los mimos			Fuerza M.	6	51
644	Los mimos			2000 Kts. propio	10	13
453	Los mimos			1 habilidadora	43	40
739	Baldó	Miralles	y Cia	Fuerza M.	32	76
738	Los mimos			Fábrica de jabón	218	40
1018	Baldó	Pedro	Salvador	Apartado	79	20
1049	Bataller	Ferranides	Roque	Bodega	64	40
103	Batlater	Gramage	Guillermo	Vinos y aguardiente	192	
941	Bañer	Llopis	Arturo	Sastre	64	40
132	Barker	Garcia	Gerónimo	Chiceria	120	
338	Barceló	y Cia	Yda de José	Almacén trapos	90	
412	Barceló	Morillo	Conrado	55 sacos	75	90
413	Barceló	Morillo	Satornino	60 id	82	40
410	Barceló	Satorn	Salvador	Uña tartana / caldero	21	50
458	Barceló	Seguí	Pedro	1 habilidadora	43	40
455	Barceló	Seguí	Pedro	Fuerza M.	6	51
813	Barceló	Soler	Rafael	Alcogido	202	
302	Barbisa	Llorens	José	Piscado porcosulato	64	40
194	Barrebina	Satorn	Pemón	Bodega	64	40
729	Barrebina	Selles	José	2 ^{da} cajón carton	140	
1106	Baldá	Albert	Vicente	tienda de pan	31	20

408	Balida	Blanquer	^{goyate} Vicente	1 cabr 5 calallerias	404	40
491	Beller	Castelló	Virginia	Mestron ^{34m}	50	
897	Bencito	Gil	Conrado	Caracora	64	40
781	Blanquer	Ferrer	Fran ^{co}	1 pindra	70	
457	Berenguer	Garcia	Agustín	1 telar	14	
357	Berenguer	Harrodo	Guillermo	Comisionista residencia	196	40
999	Berenguer	Semper	Luis	Chamulero	14	40
1098	Bernabau	Vieplana	Vicente	Panaderia con horno	64	40
12	Blanch	Sol	L. en C.	Horinet pa mayo	650	40
904	Blanes	Blanquer	Enrique	Secado-nado	64	40
623	Blanes	Blanquer	Fran ^{co}	1 caballo vapor	280	
881	Blanes	Bou	Rafael	Cebastero	64	40
126	Blanes	Gasó	Arntis	Chiceria	250	
189	Blanes	Gibert	Salvador	Bodega	64	40
459	Blanes	Hijos de Santiago		Alusos y cordas	539	28
459	Los mimos			Fuerza M.	80	88
717	Blanes	Llaca	Eduardo	Yeller libites purifun	50	
273	Blanes	Molló	Antonio	Uccite y vinagre	64	40
416	Blanes	Molló	José	2 sacos	36	
417	Blanes	Molló	José	id	36	
428	Blanes	Molló	José	3 sacos	54	
1034	Blanes	Ricó	Saimo	Curtido	316	40
62	Blanes	Ricó	Saimo	tienda de calzado	194	40
699	Blanes	Santos	Santiago	1000 Kts propio	4	28
88	Blanes	Verde	Rosa	Vinos y aguardiente	192	
938	Blanquer	Vicente	Juan	Sastre	64	40
161	Blanquer	Ferrer	Fran ^{co}	tienda de pan	84	
880	Blanquer	Ricó	Fran ^{co}	Carpintero	63	
39	Balida	Lombia	Francisco	tienda maquinas con	428	40
236	Boneste	Borás	Juan	Calayero	64	40
1007	Bonhome	Llorens	Miguel	Frutos secos	14	40
922	Borade	Soler	Venancio	Hojalatero	64	40
792	Borut	Porca	Sorajina	Mestron	50	
248	Borja	Bernard y Sola	Rafael	Calayero	64	40

139	Boronet	Boteller	Salvador	Abacceria	120	430	Botella	Romá	Fernando	Peruñedo	64	80		
462	Boronet	y	Compr ^o	Huesos y cardos	2291	12	Bon	Romá	José	Venta de carbon	120			
643	Boronet	y	Compr ^o	9. 7. 20 Nota propia	39	32	790	Briet	Montaud	Vincente	Arquitet	289		
613	Boronet	hijos de	José	Fundición de aballos	1085		90	Brotons	Fernandis	Bautista	Vinos y aguardiente	192		
869	Boronet	Lepid	Antonio	Barbero	64	80	857	Brotons	Gaspar	Ramón	Barbero	64	80	
797	Boronet	Moltó	Adelina	1 puma huillo	109	20	234	Brotons	Vano	Antonio	Carboneria	64	80	
465	Boronet	Vala	Vicente	2 dechitachados	86	80	329	Brugardes	M.		Almacena de aceite mineral	372		
466	Boronet	Vala	Vicente	Fuerza N.	13		145	Burquier	Pich	Fernando	Abacceria	90		
467	Boronet	Vala	Vicente	1 tinte enoje	168		91	Cabrera	Castell	Camilo	Vinos y aguardiente	192		
468	Boronet	Vala	Vicente	Fuerza N.	29	20	106	Calotayud	Bonite	Manuel	id	192		
719	Boronet	Yda de	Niquel	Carta libreta papel fino	50		92	Calotayud	Castell	Fran ^{co}	id	192		
646	Boronet	Yda y hijos de	Yda de	Fuerza N.	377		186	Calotayud	Castell	Fran ^{co}	Bodega	64	80	
645	Los mismos			6. 1. 50 Nota propia	24	91	231	Camarata	Pons	Rafael	Carboneria	64	80	
464	Los mismos			Fuerza N.	169	13	470	Candela	Abad	Federico	1 telar	14		
463	Los mismos			Huesos y cardos	1100	96	356	Candela	Candela	José Aguirre	Comunicación viduaria fin	196	80	
1120	Los mismos			1 carró de calabazas	28	80	276	Candela	Pérez	Eduardo	Aceite y vinagre	64	80	
1143	Borot	Bonustos	Bautista	Posada	120		129	Candela	Reig	José	Abaceria	120		
747	Botella	Arceani	Everisto	1 mequina 1000 hojas	282	80	952	Canet	Manlla	Rafael	Carbonero	64	80	
955	Botella	Arceani	Everisto	La putero	64	80	239	Canet	Fuster	Camilo	Collojero	64	80	
134	Botella	Canet	Ysidro	Alaunia	120		243	Canet	Joaquin	Fuster	Marcelino	id	64	80
293	Botella	Canet	Ysidro	Cadetes y segos	64	80	240	Canet	José y Romá	Rafael	id	64	80	
612	Botella	y	Compr ^o	Fundición de aballos exp ^o	1365		241	Canet	Juan y	Bautista	id	64	80	
864	Botella	Forra	Juan	Barbero	64	80	238	Canet	Mede	Juan	id	64	80	
461	Botella	Lover	Camilo	Fuerza N.	31	71	237	Canet	Mede	Niquel	id	64	80	
690	Botella	Lover	Camilo	1. 2. 50 Nota propia	4	29	121	Canet	Antoli	José	Carboneria	120		
460	Botella	Lover	Camilo	1 dehil ^o 1 tinte enoje	211	40	471	Canet	Dauver	Miguel	1 telar	14		
157	Botella	Juan	Fran ^{co}	Vienda de pira	84		472	Canet	Egea	Miguel	1 dechitachadora	48	40	
909	Botella	Luliu	José	Cerrojero	64	80	894	Canet	+ Loulbes	Rodolfo	Cafas maderá	64	80	
1199	Botella	Luliu	José	Cerrojero 2 mequinas	164	80	608	El mismo			1 uera	154		
713	Botella	Mirald	Niquel	Carta libreta papel fino	109		326	El mismo			Almacena maderá	264		
89	Botella	Pédro	Bautista	Vinos y aguardiente	192		609	El mismo			1 uera	175		
1096	Botella	Pérez	Fernando	Hoja de libro	64	80	1061	Canet	Paster	Solares	Amellas por menor	64	80	
30	Botella	Reig	Juan	Drogueria	540		261	Carbonell	Das	Eugenio	Corredor	475		
469	Botella	Romá	A.	15 mequinas 8 pata corchetes	10	50	475	Carbonell y	Compañia		4 telares	17	85	

474	Carbonell y Compañia	31 telar	229 50	834	Coderch Castello Casco	Sombreros	321 60
35	Carbonell Domenech Jorge	Papas, herbas y guinots	486 "	966	Coloma Garcia Gregorio	Venta de pan	31 20
1025	El mismo	Abanicos y paraguas	216 80	931	El mismo	Paraseros	64 80
152	Carbonell Esteve Ricardo	Venta carbon y lena	130 "	858	Coloma Garcia Victoriano	Barbero	64 80
899	Carbonell Garcia Enrique	Cubero	64 80	187	Coloma Soler Vicente	Dovegón	64 80
795	Carbonell Garriga Teresa	Matrona	50 "	1094	Coloma Valor Francisco	Cenajero 2 mag ^o	164 80
115	Carbonell Miralles Tomas	Confecion prendas	160 80	913	Coloma Valor Francisco	Cenajero	64 80
473	Carbonell Roig Jose	1 telar	14 "	878	Colomer Molto Agustin	Carpintero	64 "
245	Carbonell Vilaplana Jose	Comisionista	502 80	1051	Colomer Pirez Sebastian	Cafe economico	64 80
93	Cardano Molto Joaquin	Vinos y aguardiente	192 "	1079	Colomina Florens Rigoberto	1 telar	14 "
865	Cardena Molto Vicente	Barbero	64 80	1	Colomina Wactijos de Gallo	Drugas por mayor	1783 60
872	Cardenal Pastor Francisco	Broncista 1 mag ^o	124 80	250	Los mismos	Comut-uni ^o fija	196 80
871	Cardenal y Segura	Broncista	64 80	37	Compañia Soler	Venta mag ^o pan	428 40
392	Cardenal Segura Francisco	Carro 2 aballucias	52 80	478	Company Blanes Juan	1 telar	14 "
418	Cardenal Segura Francisco	3 vacas	54 "	1107	Company Vidal Vicente	Venta de pan	31 20
322	Carles y Compañia	Almacenista	247 20	188	Consell Ferrandis Fernando	Dovegón	64 80
476	Canatala Clement Jose	3 telares	25 48	923	Contreras Carboneras Martin	Medicero	64 80
936	Casa Montava Jose	Pinter	64 80	1025	El mismo	Vendedor cristal	316 80
326	Casa Pairo Julio	Almacén trapos	90 "	148	Cooperativa La Regeneracion	Abacoria	120 "
696	Carasempere y Libert	7 ^a fabrica 1100 litros	154 "	808	Corella Calabrig Justo	Veterinario	125 "
264	Los mismos	Acete y vinagre	64 80	367	Cortell Boix Jose	Especulador	410 40
346	Carasempere Hijos de R.	Comisionista	502 80	94	Cortés Barnachina Fran ^{co}	Vinos y aguardiente	192 "
124	Carasempere Jordi Emilio	Parador	120 "	419	Cortés Bañer Antonio	1 vaca	18 "
384	El mismo	1 coche 2 aballucias	55 20	429	El mismo	2 id	26 "
34	Carasempere Florens Alfonso	Papeles pintados	540 "	123	Costa Bautista	Abacoria	120 "
1105	Castello Coloma Leonor	Venta de pan	31 20	948	Cremades Micalles Remigio	Componedor relojes	64 80
897	Catala Esteve Camilo	Corretora	64 80	1016	El mismo	Anteojos en portal	14 40
58	Catala Pirez Joaquin	Cuertas por menor	316 80	1041	El mismo	Venta de relojes	160 80
25	Caraua Guillelmo	Vejidos por menor	500 20	108	Crespo Pedro Francisco	Vendedor estampas	160 80
1068	Cento Aloyano	1 mesa bellas	124 80	265	Crespo Pirez Maria	Acete y vinagre	64 80
28	El mismo	Cafe	270 "	411	Cura de S. Mateo y S. Fran ^{co}	24 bancas	46 92
261	Corda Selva Agustin	Acete y vinagre	64 80	215	Devera Hermanos	Vendedor mag ^o pan	428 40
26	Circulo Industrial	Cafe	270 "	727	Domenech Blanes Jose	7 ^a fabrica tapones, corcho	25 "
372	El mismo	4 mesas bellas	499 20	727	El mismo	Fabrica fieltros	218 40
477	Clement, Blanes y Comp ^{ia}	1 escritorio	42 40	806	Domenech Libert Rafael	Practicante	72 50
				479	Domenech Hijos de Salvador	Hilos y canas	1862 48

480	Domenach Hijos de Salvador	Fuerza B.	186 25	16	Ferrer Domingues Jose'	Tejidos por menor	655 20
616	Los mismos	Callor cerrojina	280 "	242	Ferrer Francisco y Vicente	Caballeros	64 80
647	Los mismos	14 Huerto propio	56 70	853	Ferris Pla' Jose'	Carpintero	
648	Los mismos	Fuerza A	851	1099	Ferri Soler Roberto	Peritor	64 80
163	Domenach Paya Rafael	Vienda de pan	84 "	847	Fert Ganto' Bautista	Pelaguero	122 40
163	Domenach Pérez Francisco	id	84 "	96	Francis Ferrero Lenaro	Vinos y aguardiente	192 "
943	Domenach Barbara Vicente	Lastre	64 80	269	Fraternidad Republicana	Perisidio semanal	86 40
481	Duran Verdi y Comp ^{ia}	Hueros y cardas	662 58	273	La misma	1 mesa billar	124 80
700	C. y R. Albers	2 ^{da} ca. papel, 2 mag ⁷ , etc.	2866 85	189	Frau Tomas Antonio	Bovedgon	64 80
701	El mismo	Fuerza C	143 25	1014	Gadea Arques Enrique	Frutas secas	14 40
1086	Eurofet J y A	4 prensas aceite	716 80	1006	Gadea Bernabeu Francisco	Carpintero	14 40
1087	Los mismos	2 ^{da} ca. basuñón aceite 2 calderas 2 1/2 m ²	85 72	1046	Gadea Vicent Leopoldo	Alacoria	120 "
64	Escrivá Calatayud Fernando	Objetos concha	194 40	156	Garcia Boix Elicio	Vienda de pan	84 "
337	Escuders ~ Jose'	Almacén trapos	90 "	967	El mismo	Vienda de pan	21 20
1032	Espe Boté Francisco	Ultramarinos	216 80	486	Garcia Coste' Luis	1 deshulachadera	43 40
964	Espe Mataredona Enrique	Vienda de pan	21 20	487	El mismo	Fuerza A	651
484	Espinós y Compañia	2 deshulachaderas	86 80	875	Garcia Francis Francisco	Carpintero	79 "
83	Espinós Loda' Antonio	Cafe'	194 40	114	Garcia Larcion Elias	Vendedores relojes	160 80
119	Espinós Maria' Francisco	Cerveceria	120 "	1100	El mismo	Componedor relojes	64 80
620	Esplegues Belda Bartolomé	1 caballo vapor	280 "	488	Garcia Hijos de Salvador	Hueros y cardas	2758 77
960	Esquendo Morales Miguel	Casa pupilar	21 20	489	Los mismos	Fuerza C.	127 94
1063	El mismo	Arr ^{to} peras y medidas	29 92	621	Los mismos	1 caballo vapor	280 "
485	F. Farnas L. en C.	4 telares	126 "	622	Los mismos	Fuerza C.	14 "
816	Falci' Barnakina Evaristo	Abogado	202 "	650	Los mismos	14 827 Huerto propio	60 "
924	Fenollar Aua Eduardo	Horno bolos	64 80	883	Garcia Jose' y Moiro' Carlos	Carpintero	54 "
23	Fernández Canovas Francisco	Tejidos por menor	505 20	777	Garcia Mataix Antonio	Horno, cilindro y papa ²	147 "
420	Fernández Balaguer Carlos	2 vacas	54 "	293	Garcia Mataix Enrique	1 caero - 1 caballo	26 40
421	Fernández Darguer Jaques	2 id	26 "	755	El mismo	2 mag ⁷ y 2 prensas	557 20
482	Fernández y Compañia	2 telares	63 "	8	Garcia Ripoll Jose'	Fonoteca	650 40
75	Fernández Libert Francisco	Harinas por menor	194 40	1103	Garcia Ripoll Leopoldo	Componedor relojes	64 80
970	El mismo	Vienda de pan	21 20	293	Garcia Sells' Bautista	Frutas secas	64 80
95	Fernández Hera Vicente	Vinos y aguardiente	192 "	720	Garcia Sempere Jose'	2 ^{da} bolsa papel	53 20
715	Fernández Ferol Leopoldo	2 ^{da} ca. linternas papel	100 "	831	Gargante Francisco	Lacte ungenero	221 60
66	Fernández Verdi Enrique	Harinas por menor	194 40	490	Garrido Cuella Enrique	1 telar	14 "
165	Fernando Catala' Bautista	Vienda de pan	84 "	409	Gil Albert Jose'	Auto Lavante 54 cm.	224 "

7	Gil	Albert	Ruano	Fensteria	650 40	749	Gilbert	Lopez	José	1 mag. tarjetas	98 "	
990	Gilbert	Ferris	Francisco	Horno retención	14 40	820	Gilbert	Miralles	Helisario	Campos fincleros	300 "	
18	Limónes	y	Gilbert	Rejidos por menores	195 20	146	Gilbert	Abello	José	Abacaria	90 "	
166	Limónes	González	Enrique	Yenda de pan	84 "	891	Gilbert	Moullor	Rafael	Caracteres	64 80	
491	El mismo			1 telar	14 "	600	Gilbert,	Casual y Camp	4 mag. 2 series	415 17		
826	Liner	Cebria	José	Procurador	110 "	873	Los mismos		Carpenteria	100 "		
258	Liner	Ferrer	Moderato	Comit. rend. ffa	196 80	497	Gilbert	Casual	Hijos de Camilo	Hueros y cartas	848 96	
53	Liner	Mico	José	Abacaria y parague	316 80	654	Los mismos		2 Voto propio	12 15		
817	Liner	Pla	José	Escritorano	112 "	850	Gilbert	Faya	Miguel	Caracteres	64 80	
926	Liner	Soler	Miguel	Horno bollos	64 80	498	Gilbert,	Rubiana y Camp	16 telas	225 20		
9	Lironis	y	Compania	Fensteria	650 40	221	Gilbert	Orio	Francisco	Cafe economio	64 80	
222	Lironis	Fernando	Camilo	Cafe economio	64 80	287	Gilbert	Lena	José	Libra ordinaria	64 80	
649	Gilbert	Camilo	(arts. Juan y Verde)	2'560 Voto propio	10 36	708	Gilbert*	Ferol	Hijos de C.	2 m. libritos papel	400 "	
1057	Gilbert	Ayón	Manuel	Acute y vinagre	64 80	190	Gilbert	Fernandez	Francisco	Os de gón	64 80	
41	Gilbert	Miguel	y Parachina	Casual	Vendedores muelles	216 80	822	Gilbert	Fernandez	José	Procurador	110 "
42	Los mismos			id	216 80	499	Gilbert	Verde	Francisco	Hueros y cartas	1225 54	
112	Gilbert	Alexis	José	Vendedores relojes	160 80	500	El mismo			Fuerza A	183 53	
968	Gilbert	Alexis	Manuel	Venta de pan	21 20	655	El mismo			4 Voto propio	16 20	
422	Gilbert	Belva	Edro	2 vacas	26 "	501	Gilbert	Ylapana	Camilo	2 telas	94 50	
262	Gilbert	Bernabu	Rafael	Acute y vinagre	64 80	67	Gilbert	Ylapana	Vente	Huorias por menores	194 40	
1042	El mismo			Cerveceria	120 "	735	Gomez	Escriba	José	7 ^{ca} de coronas	56 "	
493	Gilbert	Boronat	Camilo	1 prensa	158 "	1071	Gomez	Larua	Arclino	Depos. bicicleas	29 60	
223	Gilbert	Boronat	Santiago	Almacenista	247 20	330	Gomez +	Pastor y Escriba		Almacen trapos	240 "	
492	Gilbert	Ostella	José	1 telar	11 "	795	Gomez +	Salvador	Mariano	Dentista	205 "	
1066	El mismo			Agente transporte	91 20	245	Gomis	Fuany	José	Fablaño	64 80	
1052	Gilbert	Domench	Valentin	Cafe economio	64 80	991	Gomis +	Salvador		Horno retención	14 40	
896	Gilbert	Gilbert	Habel	Cometeca	64 80	246	Gomis +	Quente y Eduardo		Fablaño	64 80	
1003	Gilbert	Grau	Nicolas	Confetero	14 40	502	Gonzales,	Abad y C ^{ca}	San C.	Hueros y cartas	842 22	
898	Gilbert	Jordi	Maria	Cometeca	64 80	503	Los mismos			Fuerza C.	42 16	
97	Gilbert	Julia	Josep	Yerba y aguard ^{te}	192 "	656	Los mismos			4477 Voto propio	18 12	
494	El mismo			1 telar	14 "	191	Gonzales +	Agulle	Antonio	Os de gón	64 80	
495	Gilbert	Lopez	Francisco	hueros y batán	116 87	233	Gonzales	Belvis	Julian	Carbaneria	64 80	
496	El mismo			Fuerza A	17 52	818	Gonzales +	Llopi	Manuel	Escritorano	112 "	
653	El mismo			2498 Voto propio	10 12	814	Gonzales +	Reiro	Rafael	Abogado	202 "	
746	Gilbert	Lopez	José	1 mag. 1000 hojas	282 80	423	Gonzales	Victoria	José	6 vacas	108 "	

807	Grao + Garcia Manuel	Metenimari	125 "	929	Jorda' + Lopez Blas	Canadero	64 80
788	Grao + Igual Manuel	Horcador	70 "	942	+ El mismo	Venta de pan	21 20
504	Grao + Jorda' Miguel	Horcos y telares	229 96	167	Jorda' Lopez Rafael	Venta de pan	84 "
49	Grao + Garcia Camilo	Moneria y paqueteria	216 80	973	+ El mismo	Venta de pan	21 20
695	Grao + Parual Jorge	Horno Smetas	22 20	197	Jorda' + Molto' Francisco	Dovegon	64 80
906	Grao + Peregrina Francisco	Escultar	64 80	223	Jorda' + Ortis Teresa	Café económico	64 80
969	Guillem Jover Francisco	Venta de pan	21 20	482	Jorda' + Parual Jose	1 Seshulachadere	43 40
1037	El mismo	Harinas per menor	194 40	786	Jorda' Reig Jose	1 prensa huilla	109 30
925	Guillem Verdú Jose	Canadero	64 80	249	Jorda' + Roque y Santiago	Carblafiro	64 80
1101	Hercuro Ribart Jose	Componedor reloj	64 80	130	Jorda' + Serra Francisco	Abacina	120 "
505	Florio Gaya Jose	1 telar	14 "	510	Juan Merin Vda de Enrique	2 telares	62 "
258	Grao + Jover Gabriel	Caberna puerca	64 80	267	Juan Moneris Pedro	Acete y unage	64 80
98	Juanes Montava Joaquin	Vinos y aguardente	192 "	946	Juan + Remois Vda de Jorda'	Componedor reloj	64 80
921	Llorca + Carbonell Ernesto	Hojalatero	64 80	874	Julia + Francis Miguel	Carpintero	79 "
971	Llorca + Catala' Jose	Venta de pan	21 20	511	Julia + Monllor Antonio	22 telares	693 "
406	Llorca Molina Jose	1 cache huab S. Hon	274 40	876	Julia + Vda de Bautista	Carpintero	66 20
408	El mismo	1 is 4 is 14 is	249 60	268	Junta Apostolado de la Fronza	Periodico semanal	85 40
48	Llorca + Molla' Bautista	Moneria y paqueteria	216 80	840	Laporta + Reig Carlos	Fotografos	201 60
657	Llorca y Gaya	2 Kerts propio	12 15	289	Laporta + Valor Jose	Venta papel fumar	64 80
705	Los mismos	1 mag. papel	1080 80	659	Laporta + Vilaplana Desiderio	2 Kerts propio	8 10
712	Los mismos	6 libritos papel fumar	200 "	1082	El mismo	2 is is	8 10
763	+ Los mismos	1 mag. papel	89 60	512	El mismo	10 telares	256 "
303	Jorda' + Bernaben Ramon	Penado pens y salado	64 80	513	+ El mismo	Fuora A.	29 90
46	Jorda' Ortis Miguel	Moneria y paqueteria	216 80	942	Laporta + Vilaplana Emilia	Sarte	64 80
507	El mismo	Fuora A.	20 20	757	Laporta + Llorens Maria	1 pacifa	49 "
506	+ El mismo	Horcos y telares	124 73	782	Laporta + Llorens Maria	Abacina	100 "
424	Jorda' Corbi' Tomas	2 varas	26 "	796	Llorens + Llorens Miguel	1 pacifa	70 "
420	+ El mismo	1 is	18 "	860	Llorens + Corbi' Modesto	Darbena	205 "
296	Jorda' Cortes Teobaldo	libros rayadas	64 80	514	Llorens + Jorda' Vicente	6 telares	64 80
712	+ El mismo	1 mag. tarjetas	98 "	986	Lopez Alboch Elvira	Venta de pan	21 20
988	Jorda' Garcia Rosa	Cometera	14 40	820	Lopez + Loralbes Francisco	Notario	230 "
252	Jorda' + Grao Vicente	Comut rend fija	196 80	884	Lopez + Loralbes Rogobato	Carpintero	54 "
508	Jorda' + Hojas de Jose	huos y caudas	1779 82	987	Lopez + Mas Concepcion	Cometera	14 40
658	Los mismos	6 2/3 Kerts propio	28 29	823	Lopez + Merita Jose Carrado	Procurador	110 "
247	Jorda' Lopez y Vda de Azaar	Carblafiro	64 80	204	Lopez + Morata Manuel	Penado pens o salado	64 80
				660	Lopez + Llorens Jose	8 Kerts propio	22 40

908	López + Latorre Santiago	Cenafino	64 80	832	Llorens + Uda e hijos de Antonio	Sastre con generos	321 60
1047	Lorente + Ruiz Fidel	Madegón	64 80	1063	Lloret + Galiana Jaime	Acuerdo pescadería	32 60
929	Lucano + Palarón Anastasio	Sastre	64 80	78	Lloret Llorca Manuel	Vejidos ordinarios	194 40
99	Lucas Seguí Ymael	Vinos y aguardiente	192 "	861	Lloret + Llorca Camilo	Barbero	64 80
1008	Lucas + Seguí Joaquín	Frutas secas	14 40	1058	Lloret + Marret Miguel	Barbero y cosas	64 80
920	Llaver + Bau José	Hospitalario	64 80	32	Lloret + Noguerols Bartolomé	4 ^{ta} quena por mayor	540 "
925	Llaver + Gibert Elena	Horno bollos		60	Lloret + Noguerols Pedro	4 ^{ta} quena y manteca	316 80
328	Llaver + Julia Manuel	Almacén trapos	90 "	605	Lloret + Sebastián Santiago	3 mag ^s carpintería	79 80
227	Llaver Martínez Emilio	Café económico	64 80	140	Llorca Segundo José	Alacena	120 "
308	Llaver + Martínez Enrique	Venta de semillas	64 80	120	Margues Hijo de Tomás	2 telares	28 "
515	Llaver + Oliver Rafael	2 telares	28 "	50	Margut J. Ramón	Mercurio y paquetón	316 80
516	Llaver Sans Francisco	Houros y cardas	222 51	848	Marret Gas Tomás	Hospitalario	122 40
661	El mismo	1541 foto propio	625	244	Marret Barbero y Ferris Joaquín	Caballero	64 80
1028	El mismo	1 uano - 2 caballerías	28 80	810	Martí + Cabada Benito	Abogado	202 "
868	Lledó Nadal Fernando	Barbero	64 80	889	Martí + Guillen Miguel	Barbero	64 80
1070	Llin + Sempere Pascual	1 coche - 2 caballerías	55 20	295	Martí + Pastor Ignacio	Libros rayados	64 80
517	Llopis Capella Salvador	2 telares	71 40	750	El mismo	1 mag ^s tarjetas	98 "
100	Llopis Larca Pedro	Vinos y aguardiente	192 "	1040	El mismo	Litografía	160 80
866	Llopis + Lina Rigoberto	Barbero	64 80	521	Martínez + Casildo	1 telar	14 "
257	Llopis José y Santomaria Maria	Caballero	64 80	57	Martínez + Mayari Eduardo	Venda de sombreros	316 80
915	Llopis + Pastor Eduardo	Hospitalario	64 80	835	El mismo +	Sombrerero	221 60
385	Llopis + Seguí José	1 coche - 2 caball ^{as}	55 20	928	El mismo +	Componedor ^{20m. pesos} trapes	64 80
386	Llopis + Seguí Vicente	1 uf 3 uf	55 20	940	Martínez + Mayari Juan	Sastre	64 80
1072	Llopis + Sempere Pedro	deposit ^o bicicletas	29 60	881	Martínez + Gil Benigno	Carpintería	63 "
153	Llorca + Company Santiago	Venta carbon y lena	120 "	224	Martínez + Vilaplana Eduardo	Café económico	64 80
232	El mismo +	Carbonería	64 80	950	Maranet + Latorre Rafael	Zapatero	64 80
128	Llorens Antonio	Alacena	120 "	23	Maranet Hermanos	Comercio feria	540 "
394	Llorens + Candela Salvador	1 uano - 1 caball ^{as}	26 40	1021	Los mismos	Vejidos por menor	595 20
297	Llorens + Molto Rafael	Libros rayados	64 80	805	Maria + Botella Rafael	Maestro de obras	165 "
425	Llorens Molter Antonio	1 vaca	18 "	838	Maria + Dura Elisa	Callar galvanoplastia	201 60
766	Llorens Sorralta Vicente	1 piedra mas 6 meses	28 "	29	Maria + Molto Miguel	Draguera	540 "
767	El mismo	Fuerra C.	140	31	El mismo +	uf	540 "
518	Llorens Uda e hijos de Antonio	Houros y cardas	2408 "	827	Maria + Sans Antonio	Provincador	110 "
519	Los mismos	Fuerra A	261 20	974	Maria + Uda de Pedro	Venta de pan	31 20
662	Los mismos	11447 foto propio	46 26	258	Mataix Bartolomé Emilio	Acate y yonagel	64 80

1091	Mataix + Laredo	Laredo	Carpintero	64 80	14	Miralles + Abad	Francisco	Cejidos por menor	765 20	
764	Mataix + Laredo	Ramón	7 ^a harina 2 piedras	219 20	1048	Miralles + Baño	José	Basogon	64 80	
765	El mismo +		Fuerza A.	47 88	527	Miralles + Larcia	Rafael	1 telar	14 "	
169	Mataix + Laredo	Laredo	Leñea de pan	84 "	914	Miralles + Montava	Jorge	Hojalatao	64 80	
1025	Mataix + Nebot	Rafael	Arentador	79 20	1019	Miralles + Oliver	José	Arentador	79 20	
524	Mataix + Valor	Demetrio	Hueros y cardas	1104 40	1021	Miralles + Pastor	José	is	79 20	
525	El mismo +		Fuerza B.	110 40	124	Miró + Blancs	Francisco	Abacaria	120 "	
665	El mismo +		7'181 knts propio	27 09	264	Miró + Laporta	Vicente	Conceder	475 "	
666	El mismo +		Fuerza A.	4 27	528	Miró + Miró	Vicente	2 telares	220 40	
43	Mataix + Valls	Rafael	Mercurio y paqueton	215 80	158	Miró + Moltó	Francisco	Leñea de pan	84 "	
113	Mataix + Vives	Juan	Vendedor relájes	160 80	529	Miró + Moltó	Santiago	Hueros y cardas	422 32	
1103	El mismo +		Componedor is	64 80	530	El mismo +		Fuerza A.	64 85	
1004	Mataredona	Alargues	Santiago	Confiteiro	14 40	668	El mismo +	2'250 knts propio	9 12	
522	Mataredona	Lorda	Francisco	Hueros y cardas	1129 94	669	El mismo +	Fuerza A.	1 26	
523	El mismo +		Fuerza C.	56 50	945	Miró + Pascual	Tomás	Venta de pan	31 20	
663	El mismo +		6'620 knts propio	27 17	879	Miró + Pastor	Rafael	Carpintero	64 "	
664	El mismo +		Fuerza B.	2 71	892	Miró + Paya	Francisco	Caneteo	64 80	
141	Mataredona	Mataix	Antonio	Abacaria	120 "	109	Miró + Peiro	Miguel	Vendedor estampas	150 80
728	Mataredona	Pastor	Eduardo	7 ^a cajas lija	280 "	953	Miró + Reig	Rafael	Zapatero	64 80
751	El mismo +		1 magd- tarjetas	98 "	1001	Miró + Vila	Rafael	Carromero	14 40	
893	Mataredona	Pastor	Vila de Rafael	Cajas carton	64 80	59	Molina, + Francis y Sempere	Cortadores por menor	316 80	
3	Mataix	y	Bonet	Almacén hueros	1783 60	1064	Molina + Ripoll	Rafael	Arriendo p. p.	288 "
224	Los mismos			Almacénista	247 20	270	Moltó + Blanch	José	Aceto y vinagre	64 80
79	Mazar	Mona	José	Leñea convertible	194 40	270	Moltó + Botella	José	Periodico diario	60 "
227	Melo + Mays	Joaquin		Almacénista madera	264 "	168	Moltó + Company	Rafael	Leñea de pan	84 "
800	Mengual + Alemany	Evaristo		Farmacéutico	285 "	1078	Moltó + Corbi	Miguel	2 telares	28 "
295	Morin + Reig	Bautista		Leños - 2 caballos	52 80	521	Moltó + Larcia y Comp ^{ta}		Hueros y cardas	845 04
526	El mismo +			Hueros y cardas	1664 04	532	Los mismos +		Fuerza C.	42 25
667	El mismo +			6'637 knts propio	26 88	670	Los mismos +		6'740 knts propio	27 20
192	Morita + Vila	Rafael		Basogon	64 80	298	Moltó + Gurbet	Francisco	Leñea de mueble	64 80
5	Mestre + Martí	Fidel		Alpombas	792 "	143	Moltó + Lorda	Emilio	Abacaria	100 "
193	Mora + Blancs	Antonio		Basogon	64 80	282	Moltó + Lorda	Francisco	Aceto y vinagre	64 80
269	Mora + Mora	Bautista		Aceto y vinagre	64 80	809	Moltó + Pascual	Francisco	Abogado	203 "
1104	Mora + Paya	José		Venta de pan	21 20	225	Moltó + Pastor	Rafael	Café economico	64 80
947	Mora + Serra	José		Componedor relájes	64 80	812	Moltó + Rico	Antonio	Abogado	202 "

671	Molto + Santonja y Comp ^{ta}	7 Kets propio	28 25
702	Los mismos +	1 mag ^o papel	1269 80
703	Los mismos +	Fuerza C.	63 50
716	Molto + Gerol Wade Joaquin	6 ^{ta} librito papel	74 "
271	Molla + Catala Vicente	Acete y vinagre	64 80
68	Monjo + Calabuig Arcadio	Harinas por menor	194 40
272	Monjo + Marti Joaquin	Acete y vinagre	64 80
1038	Morcho + Oltra Jose	Vinos y aguardiente	192 "
126	Mordajar Alaraz Jose	Abacaria	120 "
533	Monllor Jorge	1 telar	14 "
855	Monllor Manes Benetita	Barbero	64 80
882	Monllor Colomina Jose	Carpintero	59 "
692	Monllor Constant Santiago	Laboratorio anejo	224 "
797	El mismo	Farmacutico	285 "
937	Monllor + Coctua Enrique	Sastre	64 80
535	Monllor Hijos de Roque	Intente publico	226 "
672	Los mismos +	1928 Kets propio	7 85
1081	Los mismos +	Cartab ^o blanqueo	128 80
1082	Los mismos +	Fuerza B.	12 88
825	Monllor + Lorenz Salvador	Ensayador	110 "
534	Monllor + Vda de Francisco	10 telares	81 "
722	Monmenen + Viuda de	7 ^{ta} cajas carton	140 "
723	Montava + Antoli Vicente	Peines metalicos	18 20
101	Montava + Parual Francisco	Vinos y aguardiente	192 "
1009	Mora + Valor Francisco	Frutas secas	14 40
998	Morales + Pennequer Vicente	Horno por retencion	14 40
959	Morant + Lampar Jose	Quimolucia	21 20
21	Morato + Parual Gonzalo	Sejios por menor	555 20
945	Moya Esteve Emilio	Callista	64 80
999	Moya + Jordá 76 ^{ta} de Francisco	Horno retencion	14 40
907	Moya + Maria	Emaltador	64 80
198	Moya + Valor Vicente	Podregon	64 80
859	Muller + Lopez Ramon	Barbero	64 80
736	Monzo + Gonzales Santiago	7 ^{ta} de coronas	56 "
844	El mismo	Guarnicionero	201 60

526	Monzo + Izem Miguel	1 telar	14 "
537	Monzo + Metair Jose	1 sechalehadora	42 40
538	El mismo +	Fuerza A.	6 51
288	Nacher + Reig Hermelando	Cienda de esteras	64 80
259	Nadal + Gaya Joaquin	Calerna fuera caso	64 80
856	Navarro Benito Carlos	Barbero	64 80
194	Navarro + Luano Jose	Podregon	64 80
347	Navarro + Matacedona Andres	Comunista	502 80
843	Nebot + Segura Joaquin	Marmolista	201 60
1092	El mismo +	Eructor	64 80
195	Olena + Lorenz Jose	Podregon	64 80
76	Olena + Matacedona Antonio	Harinas por menor	194 40
180	Olena + Matacedona Antonio	Venta de pan	84 "
529	Olena + Selva Juan	Hojas y cardas	170 80
540	El mismo +	Fuerza C.	8 54
170	Olena + Sempere Miguel	Cienda de pan	84 "
780	El mismo +	1 piedra 50 ^{ta} m	278 "
313	Olena + Serra German	Venta de semillas	64 80
102	Olena + Valls Francisco	Vinos y aguard ^{te}	192 "
196	El mismo +	Podregon	64 80
965	Olena + Melaplana Francisco	Venta de pan	21 20
541	Oliver + e hijos Jose	Hojas y cardas	1098 86
542	Los mismos +	Fuerza A.	164 82
673	Los mismos +	11122 Kets propio	45 05
543	Oltra + Codoner Francisco	1 sech ^{ta} - Intente	211 40
544	El mismo +	Fuerza A.	21 71
819	Oltra + Faus Enrique	Notario	220 "
160	Oltra + Maquies Maria	Cienda de pan	84 "
954	Oriola + Jordá Juan	Lapatero	64 80
250	Oriola + Perez Enrique	Calajero	64 80
426	Oriola + Perez Enrique	Quacos	35 "
251	Orquin + Samian y Rafael	Calajero	64 80
867	Orquin + Vila Rafael	Barbero	64 80
11	P. Andrius, Rater y Comp ^{ta}	Harinas por mayor	650 40
841	Palau + y Compania	Fotograf	201 60

1090	Pamplona	Pedro	Carpintero	64	80
545	Pardo	Candela	Aguiter	4 telares	19 11
44	Parual	Abad	Manuel	Mercuria y paqueten	216 80
546	El mismo			1 telar	14 "
625	Parual	Blanes y Coloma		1 caballo vapor	280 "
802	Parual	Canto	Vicente	Farmacutico	285 "
209	Parual	Carbonell	Francisco	Venta de semilla	64 80
171	Parual	Carbonell	Francisco	Venda de pan	84 "
260	Parual	Enor	Vicente	Taberna fuera caso	64 80
274	Parual	Trona	Juan	Acete y vinagre	64 80
199	Parual	Lloret	Manuel	Badegon	64 80
852	Parual	Maria	Francisco	Cabitero	64 80
547	Parual	Micallés	Enrique	1 telar	14 "
548	Parual	Morller	José	1 scab ^o - 1 tinte	211 40
549	El mismo			Fuerza A.	31 71
296	Parual	Paster	Vicente	1 carro - 1 caballo	26 40
789	El mismo			Arquitecto	285 "
229	Parual	Pades		Almacena mader	264 "
1069	Parual	Plaplana	José	1 coche - 2 cabal ^{os}	55 20
550	Parual	Vives	Rafael	2 telares	25 20
1056	Paster	Viuda de		Casa de pupilos	64 80
61	Paster	Arias	Antonio	Venta calzado	194 40
427	Paster	Blanes	José	2 vacas	26 "
200	Paster	Blanes	Salvador	Badegon	64 80
201	Paster	Blanes	Comas	is	64 80
1065	Paster	Blanquer	Vicente	Contra ^o obras proval	57 60
287	Paster	Doronat	José	1 coche - 2 cabal ^{os}	55 20
288	Paster	Espi	Simon	1 is 2 is	55 20
1021	Paster	Marin	Salvador	Arrentador	79 20
1026	Paster	Miro	Antonio	is	79 20
698	Paster	Paya	Camilo	1 aparato mas 100 bot ^{as}	168 "
721	Paster	Perez	Forge	7 ^{ta} bobas papel	53 20
1089	Paster	Valls	Daniel	Carpintero	64 80
259	Paster	Waplana	José	Comut ^o - rendi ^o - faja	196 80
210	Paya	Argues	Cristobal	Venta semilla	64 80
205	Paya	Blanes	Vicente	Perado pero o relado	64 80

726	Paya	Blanes	Vicente	7 ^{ta} de conservas	226 80
963	El mismo			Perado pero o relado	31 20
551	Paya	y Compañia	Francisco	Hilos y cardas	891 80
674	Los mismos			4 Kots propio	16 20
748	Paya	Lisbet	Santiago	1 mag ^o - tarjetas	98 "
552	Paya	Jorilber	Manuel	1 serbilachadora	42 40
553	El mismo			Fuerza A.	6 51
554	Paya		Hermanos	1 batan 27 telares	584 26
555	Paya	Hijas de	Miguel	Hilos y cardas	2996 97
556	Los mismos			Fuerza C.	147 80
675	Los mismos			21816 Kots propio	88 26
676	Los mismos			Fuerza A.	12 25
69	Paya	Martinez	Miguel	Barinas por menor	194 40
1022	Paya	Matanobas	Emilio	Arrentador	79 20
724	Paya	Micallés	Francisco	Perier metálico	18 20
231	Paya	Molto	Adolfo	Almacen trapes	240 "
771	Paya	Olina	José	1 piedra	56 "
772	El mismo			Fuerza A.	8 40
297	Paya	Parual	Miguel	1 carro 2 cabal ^{os}	79 20
557	Paya	Sera	Rafael	2 telares	28 "
125	Paya	Soler	Francisco	Parador	120 "
229	Paya	Soler	Lorenzo	Almacen trapes	90 "
745	Paya	Vidal	Alvaro	1 mag ^o - 1000 hojas	283 80
284	Pedro	Miro	José	Cordeles y sogas	64 80
976	Pedro	Parual	Vicente	Venta de jabon	31 20
944	Pedro	Bay	Rafael	Sarbi	64 80
70	Pedro	Sempere	Miguel	Barinas por menor	194 40
768	El mismo			1 piedra mas 6 meres	28 "
1085	El mismo			Taberna 2 aparatos	126 "
769	Pedro	Sempere	Rafael	1 piedra mas 6 meres	28 "
770	El mismo			Fuerza C.	1 40
624	Pellier	Segui	Antonio	1 caballo vapor	280 "
47	Penades	Ura	Miguel	Mercuria y paqueten	216 80
252	Perez	José y Yela	Fernando	Tablapero	64 80
254	Perez	Rafael y Bautista		is	64 80
255	Perez	Vicente y Orta	Lorenzo	is	64 80

55	Pérez + Barceló Carlos	Objeto escritorio	216	80
753	El mismo +	2 magf. tarjetas	196	"
743	El mismo +	2 id. 1000 hojas	848	40
202	Pérez Candela Francisco	Bodega	64	80
626	Pérez y Comp ^{ta} José	2 caballos vapo	560	"
977	Pérez + Domenech Maria	Venta de pan	21	20
784	Pérez + Frau Federico	1 piedra	70	"
828	El mismo +	Confiteo	221	60
203	Pérez + Gilbert Rafael	Bodega	64	80
978	Pérez + Lortalbes Enrique	Venta de pan	21	20
17	Pérez + Jordá Antonio	2 cajas pormenor	595	20
677	Pérez + Jordá Enrique	4 Rtas propio	16	20
740	El mismo +	2 ^a pñtas magf.	1540	"
826	El mismo +	Sombro	221	60
1029	Pérez + Lera Bonifacio	Vendedor calzado	160	80
910	Pérez + Llopis Salvador	Cocafino	64	80
81	Pérez + Llorens Emilio	2 cestas comestibles	194	40
1005	Pérez + Lloret Emilio	Confiteo	14	40
121	Pérez + Lloret Jaime	Abacoria	120	"
778	El mismo +	1 magf. 25 ^{to} in	220	50
914	Pérez + Mas Santiago	Cocafino 2 magf.	164	80
1010	Pérez + Mollá Ricardo	Frutas secas	14	40
679	Pérez + Mollá y Comp ^{ta}	1 aparat. mas 100 bot ^{as}	168	"
694	Pérez + Parual Francisco	Horno 2 font. 1 penna	114	01
211	Pérez + Pastor Manuel	Venta semillas	64	80
172	Pérez + Pedro Camelo	Venta de pan	84	"
253	Pérez + Pérez Rafael	Tablajero	64	80
901	Pérez + Piles Francisco	Dorador	64	80
24	Pérez + Reig Angel	2 cajas pormenor	500	20
19	Pérez + Rodriguez Baldomero	id	595	20
558	El mismo +	1 telar	14	"
149	Pérez + Sanio Ramon	Abacoria puma caso	24	"
275	Pérez + Sempere José	Acute y venagre	64	80
559	Pérez + Soler Francisco	2 desk ^{as} , 1 tinte, 1 lavadora	775	60
204	Pérez + Soler José	Bodega	64	80

560	Pérez + Soler Ysa de Santiago	2 desk ^{as} - 1 tinte	254	80
561	La misma +	Fuerza A	28	22
720	Pérez + Solsona	2 ^a cajas carton	140	"
756	Los mismos +	2 ^a id. confusión gorras	250	"
949	Pérez + Olite Rafael	Componedor relis	64	80
205	Pérez + Valor Vicente	Bodega	64	80
1054	El mismo +	Carbonera	64	80
803	Pérez + Valor Ysa de Camilo	Farmacutico	285	"
403	Pérez + Viuda de Santiago	1 carro 2 caballos	52	80
829	Perlaña + Miñana Feligenio	Emaltador	201	60
562	Piñó + Baldo Fernando	1 telar	14	"
773	Piñó + Bernabeu Francisco	1 piedra	56	"
774	El mismo +	Fuerza A	8	40
563	Piñó + Espi y Comp ^{ta}	2 telares meca ^{cos}	94	50
206	Piñó + Llorens Vicente	Bodega	64	80
564	Pla + Amigo Eduardo	1800 huesos	917	28
565	El mismo +	Fuerza C	45	86
678	El mismo +	13 Rtas propio	52	65
679	El mismo +	Fuerza A	7	90
154	Planellas Mollá Francisco	Zuavalla en postal	120	"
294	Planas + Antoli Rafael	Tuquetes ordinarios	64	80
1053	Planas + Miro José	Carbonera	64	80
566	Pomoda + Pomoda Evacisto	1 telar	14	"
4	Prieto	Sebastian Almacén sucesos	1783	60
26	Puigcerros + Monomat Pedro	Venta al martillo	486	"
45	Puigcerros + y Pérez	Mercuria y paquetos	216	80
567	Pujol + Poal Pedro	210 huesos	107	"
147	Quintana + Medalla Enrique	Abacoria	65	"
241	Radian + Caramichana Enrique	Banquero	2226	"
1023	Reig + Abad Roque	Arentador	79	20
811	Reig + Aguilar Santiago	Abogado	202	"
690	Reig + Boronat José	Carretero	64	80
568	Reig + Candela Octavio	1 penna, 1 magf.	95	20
680	El mismo +	2 Rtas propio	8	10
1074	El mismo +	210 huesos	107	91

1014	Reig + Pastor José	Vendedor gomas	14	14
710	Reig, Valor Vicente	2 ^{os} libritos papel	400	"
211	Robert + Fudela Manuel	Bodega	64	80
821	Ribelles, Otilia Vicente	Notario	330	"
1011	Ribes + Sales José	Frutas secas	14	40
169	Richard + Richard Miguel	1 telar	14	"
714	Ridaura y C ^{ua} Sucesores	2 ^{os} libritos papel	105	"
762	Los mimos +	2 prensas	179	"
6	Riera + Javier Mariano	Alfombras	792	"
28	Ripoll, Espinós José	4 ^{ta} maq ^a coser	428	40
248	Riva + Riva Gregorio de la	Comisionista	502	80
682	Rodes, y Compañia	2 Hots propio	8	10
602	Rodes y Comp ^a 4 ^{ta} de Anar	1 uelilote	526	40
614	Los mimos +	2 caballos vapor	840	"
628	Los mimos +	2 ej ej	560	"
632	Los mimos +	caldereria gruesa	560	"
681	Los mimos +	2 Hots propio	8	10
299	Rodes + Hermanos	1 carro - 1 uelilote	26	40
603	Los mimos +	2 uelilotes	980	"
615	Los mimos +	1 uelilote vapor	280	"
627	Los mimos +	4 ej ej	1120	"
633	Los mimos +	caldereria gruesa	560	"
71	Rodriguez, Matocabona Roberto	Harinas por menor	194	40
40	Roig + Ramona 4 ^{ta} Pastor	Casa de pupiles	428	40
992	Roma' Bou Forge	Horno por retribucion	14	40
923	Roma' + Verdi Francisco	Paradero	64	80
143	Roma' + Verdi Santiago	tienda de pan	84	"
900	Roma' + Verdi Vicente	Cubero	64	80
274	Roman + Enrique	2 mesas bellas	249	60
84	Romeu + Melaplana Enrique	Cafe	194	40
979	Ruiz + Verga Carmen	venta de pan	21	20
150	Rumben + Reig Miguel	tienda de gomas	120	"
207	Sala + Dominguez Josefa	Bodega	64	80
51	Sánchez + Ladrono Matias	Ullamarinos	216	80
225	Sánchez + Loret Pedro	Casa de pupiles	64	80

854	Sanjuan + Boca Alberto	Alpargatero	64	80
1088	Santonja + Abad Dolores	Carpintero	64	80
208	Santonja + Aguiló Rafael	Bodega	64	80
919	Santonja + Cabrera Eduardo	Hojalatero	64	80
228	Santonja + Caranova Eugenio	Café economico	64	80
174	Santonja + Maria Blas	tienda de pan	84	"
570	Santonja + Parual Juan	1 telar	14	"
104	Santonja + Reig Francisco	Vinos y aguard ^{tes}	192	"
404	Santonja + Santonja Rita	1 cama - 2 uelil ^{otes}	52	80
573	la misma +	Harinas y caídas	2620	04
1084	la misma +	13 Hots propio	52	65
993	Santonja + Verdi Modesta	Horno retribucion	14	40
571	Santonja + tienda de Francisco	1 uelilote	42	40
572	la misma +	Fuerza A.	6	51
734	Sanz + Sura Enrique	7 ^{ta} velas, 1 maq ^a	215	60
885	Sanz + Abad Vicente	Carpintero	49	"
574	Sanz y + Carbonell	1 uelilote, 1 trite	211	40
575	Los mimos +	Fuerza A.	21	71
580	Sanz y + Compañia	1 uelilotechadora	42	40
298	Sanz y + Compañia Joaquin	1 carro - 1 uelilote	52	80
576	Los mimos +	1 uelilotechadora	42	40
577	Los mimos +	Fuerza A.	6	51
578	Sanz + Fernando Rafael	200 husos	101	92
579	El mismo +	Fuerza A.	15	39
249	Sanz + Remigio y Santiago	Comisionista	502	80
581	Satorce + Esteve Alejandro	2 telares	28	"
255	Segui + Illaer Francisco	Comis ^{ta} rend fija	196	80
263	Segui + Pico Enrique	Acces y vinagre	64	80
994	Segui + Roma Antonio	Horno retribucion	14	40
886	Segui + Santonja Francisco	Carpintero	49	"
1060	Segura + Arques Antonio	Penas pero y salado	64	80
1045	Segura + Arques Francisco	Alacena	120	"
801	Segura + Candela Antonio	Farmacentio	285	"
911	Segura + Cardenal Enrique	Cerafero	64	80
639	Segura + Cardenal José	1 uelilote vapor	280	"

902	Segura + Domenech	Romualdo	Enmaderados	64	80
1027	Segura + Paya	Comas	Arentados	79	30
111	Sellés + Pasual	Francisco	Venta ladrillos	160	80
1059	El mismo +		hora ordinaria	64	80
63	Sellés + Sanz	Faime	Venta calzado	194	40
995	Sellés + Solbes	Anunciación	Horno por retribución	14	40
415	Sempere	Maria	40 bancas	55	20
82	Sempere + Blanquet	Félix	Vienda comestibles	194	40
779	El mismo +		1 magf. 20 Km	189	"
1044	El mismo +		Abacera	120	"
219	Sempere + Sempere	Jorge	Agente	91	20
65	Sempere + Santorja	José	Venta arulejos	194	40
286	Sempere + Silvestre	Nicolás	Vienda cuhanas	64	80
312	Sempere + Valor	Camilo	Venta de arulejas	64	80
1012	Sempere + Valor	Francisco	Frutas secas	14	40
725	Sempere + Vidal	Antonio	Princ. metálicas	18	20
611	Serra + e hijos	José	fundición Suaba ^{ta}	1085	"
903	Serra + Paya	Antonio	Enmaderados	64	80
74	Serra + Quira	Salvador	Harinas por menor	194	40
77	Serralta +	Francisco	id	194	40
209	Serralta + Lamió	Rafael	Prodegon	64	80
72	Serralta + Jordá	Francisco	Harinas por menor	194	40
179	El mismo +		Venta de pan	84	"
116	Sera + Cabrera	José	Alquil ^{ta} inst ^{ta}	120	"
1076	Silvestre + Lirones	Lorenzo	1 telar	21	50
1075	Silvestre + Martí	Francisco	muños y perda	222	28
912	Sirvent + Esteve	Francisco	Cerafero	64	80
228	Sirvent + Sirvent	Segundo	Almacenista maderca	264	"
507	El mismo +		1 mesa	166	25
1092	El mismo +		Copero	64	80
85	Sociedad	"Apolo"	Café	194	40
279	La misma		2 mesas naipes	21	20
275	Sociedad	"Cardista"	1 mesa bellas	124	80
86	Sociedad "Círculo Católico de obreros"		Café	194	40
276	La misma		1 mesa bellas	124	80

277	Sociedad "Círculo Católico de obreros"		2 mesas naipes	21	20
278	Sociedad "Círculo Industrial"		4 id id	62	40
281	Sociedad	"El Fenix"	2 id id	21	20
27	Sociedad	"El Norte"	Café	270	"
280	Sociedad	"El Oriente"	2 mesas naipes	21	20
254	Sadar	Juan	Comat ^{ta} - ruid ^{ta} - fija	196	80
1080	Solbes + Carbonell	Rafael	2 telares	19	60
582	Solbes + Carbonell	Ruando	1 id	9	80
824	Solbes + Garcia	Cayetano	Procurador	110	"
175	Solbes + Garcia	"Vicente"	Vienda de pan	84	"
277	Solbes + Pasual	Cayetano	Acute y venage	64	80
206	Solbes + Sapena	Orantista	Percado panos salado	64	80
210	Soler + Aparicio	José	Prodegon	64	80
15	Soler + Coll	Salvador	Vejidos por menor	765	20
583	El mismo +		4 telares de 50 Km	61	60
584	Soler	Hijos de José	Harinas y cardas	755	38
585	Los mismos +		Fuerza C.	27	77
685	Soler	Hijos José	2'810 Horta propio	15	26
759	Los mismos +		1 caballo papos	22	80
400	Soler	Hijos de Juan	1 carro - Suaba ^{ta}	52	80
586	Los mismos +		Harinas y cardas	3229	66
587	Los mismos +		Fuerza B.	322	96
682	Los mismos +		11'252 Horta propio	45	58
684	Los mismos +		2'975 id id	16	05
176	Soler + Juanes	José	Vienda de pan	84	"
265	Soler + Jordá	Juan	Comedor fincas	189	60
996	Soler + Molto	"Vicente"	Horno retribución	14	40
711	Soler + y	Pasual	2 ^{ta} librito papel	250	"
13	Soler + Freig	Orantista	Harinas por mayor	650	40
72	El mismo +		Harina por menor	194	40
1026	El mismo +		id	194	40
845	Soler + Borno	"Vicente"	Guarnicionero	201	60
980	Soler + Vda de Carlos		Venta de pan	21	20
981	Soleoja + Luvallés	Camilo	id	24	20
877	Soleoja + Laporta	Juan	Carpintero	64	"

10	Luch + Pérez	Manuel	Camas sonadas	650	40	215	Valer + Segura	Jorge	Badegon	64	80
718	Calens + Rodriguez	Domingo	2 cab ^{tas} librito papel	50	.	722	Valer + Segura	Comas	2 ^{da} cajas carton	140	.
212	Condoro + Hoyos	Aselino	Badegon	64	80	837	Valer + Vilaplana	Emilio	Sombucero	221	60
697	Cerol + Barceló	Adolfo	1 ap ^{ta} hasta 100 bot ^{as}	62	72	198	Valle + Beltra	Camilo	Venta de pan	84	.
262	Cerol + Barceló	Ricardo-Armando	Esceder	475	.	105	Valle + Garcia	Emiguel	Vinos y aguardiente	192	.
588	Cerol + Boti	Camilo	Hueros y cardas	681	24	595	Valle + Moreno	José	1 telar	14	.
589	El mismo +		Fuerza C.	34	06	1000	Valero + Sempere	José	Horno rebolición	14	40
686	El mismo +		5 Kots propio	20	24	706	Verdú + y	Botella	1 mag ^a papel	540	40
760	El mismo +		4 cab ^{tas} vapor	95	20	707	Los mismos +		Fuerza C.	27	02
401	Cerol + Boti + Ricardo		1 carro - 1 cab ^{tas}	26	40	1024	Verdú + Chiquillo	Emilio	Asentador	79	20
590	El mismo +		Hueros y cardas	1240	78	927	Verdú + Abas	Bautista	Horno de ballos	64	80
591	El mismo +		Fuerza A.	201	06	110	Verdú + Pascual	Jorge	Venta ladrillos	160	80
687	El mismo +		4302 Kots propio	17	42	798	Verdú + Pérez	Carlos	Farmacutico	285	.
592	Cerol + Hijos de Joaquín		Hueros y cardas	742	84	983	Verdú + Puig	Rita	Venta de pan	21	20
593	Los mismos +		Fuerza A.	111	42	240	Vicens + Abad	Antonio	Banquero	2226	.
688	Los mismos +		2893 Kots propio	11	11	216	Vicent + Lario	Blas	Badegon	64	80
213	Folrà + Verdú	Antoni	Badegon	64	80	196	Vicent + Marañón	Camilo	1 telar	14	.
278	Fornás + Domènec	Miguel	Acete y vinagre	64	80	597	Vicente +	Fernando	1 coch ^{ta} - 1 tinte	211	40
177	Fornás + Matamorosa	José	Venta de pan	84	.	598	El mismo +		Fuerza A.	21	71
299	Forno + Faus	José	Venda de muebles	64	80	984	Victoriano + Larr	José	Venta de pan	21	20
125	Forno + Molina	José	Abacua	120	.	281	Vidal + Puig	José	Acete y vinagre	64	80
144	Forno + Soler	Vicente	id	90	.	214	Vila + Pich	Candelaria	Venta de semillas	64	80
289	Fonregosa + Lujano	José	1 coch ^{ta} - 1 cab ^{tas}	55	20	957	Vilanova + Montllor	Ferrado	Zapatero	64	80
407	Fonregosa + María	Juan	1 id 4 id 25 Km	240	.	283	Vilaplana +	Camilo	1 coch ^{ta} - 4 cab ^{tas}	110	40
1002	Forno + Estove	Ramon	Completo	14	40	217	Vilaplana +	Fornás	Badegon	64	80
322	Fonjas + Hinojosa	Ramon	Almorcua traps	240	.	804	Vilaplana + Carbonell	Jorge	Huerto de obras	165	.
1097	Frelis + Molto	Salvador	Zapatatero	64	80	785	Vilaplana + Caranempere	Quintín	1 piedra	70	.
253	Valero + Garcia	Carlos	Cometa mud ^{ta} pipa	196	80	285	Vilaplana + Guillen	Rafael	Cordeles y agas	64	80
594	El mismo +		1 telar	14	.	56	Vilaplana + Tordá	Camilo	Objetos cromados	216	80
214	Valero + Lino	Vicente	Badegon	64	80	742	El mismo +		1 mag ^a 1000 hojas	282	80
1012	Valer + Lavea	Leonor	Frutas secas	14	40	620	Vilaplana + Payá	Aljando	1 caballo vapor	280	.
279	Valer + Payá	Francisco	Acete y vinagre	64	80	924	Vilaplana + Pérez	Vicente	Canadero	64	80
280	Valer + Payá	María	id	64	80	239	Vilaplana + Pells	Bautista	Cap ^{ta} economis	64	80
997	Valer + Payá	Rafael	Horno rebolición	14	40	985	Vilaplana + Sempere	Vicente	Venta de pan	21	20
982	Valer + Payá	Fornás	Venta de pan	21	20	599	Vilaplana + De Chijar de Vicente	Juan	2 coch ^{tas} - 1 tinte	254	80

691	Yelaplaná	Ma chijas de 4 ^{to} Juan	3 Kuto propio	12 15
1073	Los muertos	x	Fuerza A	28 82
138	Yirido	Baño Antonio	Abacera	120 "
815	Yirido	Molta Camilo	Abogado	202 "
761	Yitocia	Enquie Juan	7 caballos vapor	214 20
402	Yitocia	Fosálbel Dimas	1 caso - Scaba ^{ra}	79 20
799	Yitocia	Aluch Santiago	Farmacutico	285 "
20	Yives	Estevé Francisco	Cepidos por menor	155 20
317	Laragoza	Linares Gaspar	Agente	91 20
333	Laragoza	Linares Jaime	almacen trapos	240 "
107	Laragoza	Linares Joaquin	Vinos y aguard ^{te}	192 "
318	Laragoza	Linares Vicente	Agente	91 20
127	Laragoza	Oets Juan	Abacera	175 "

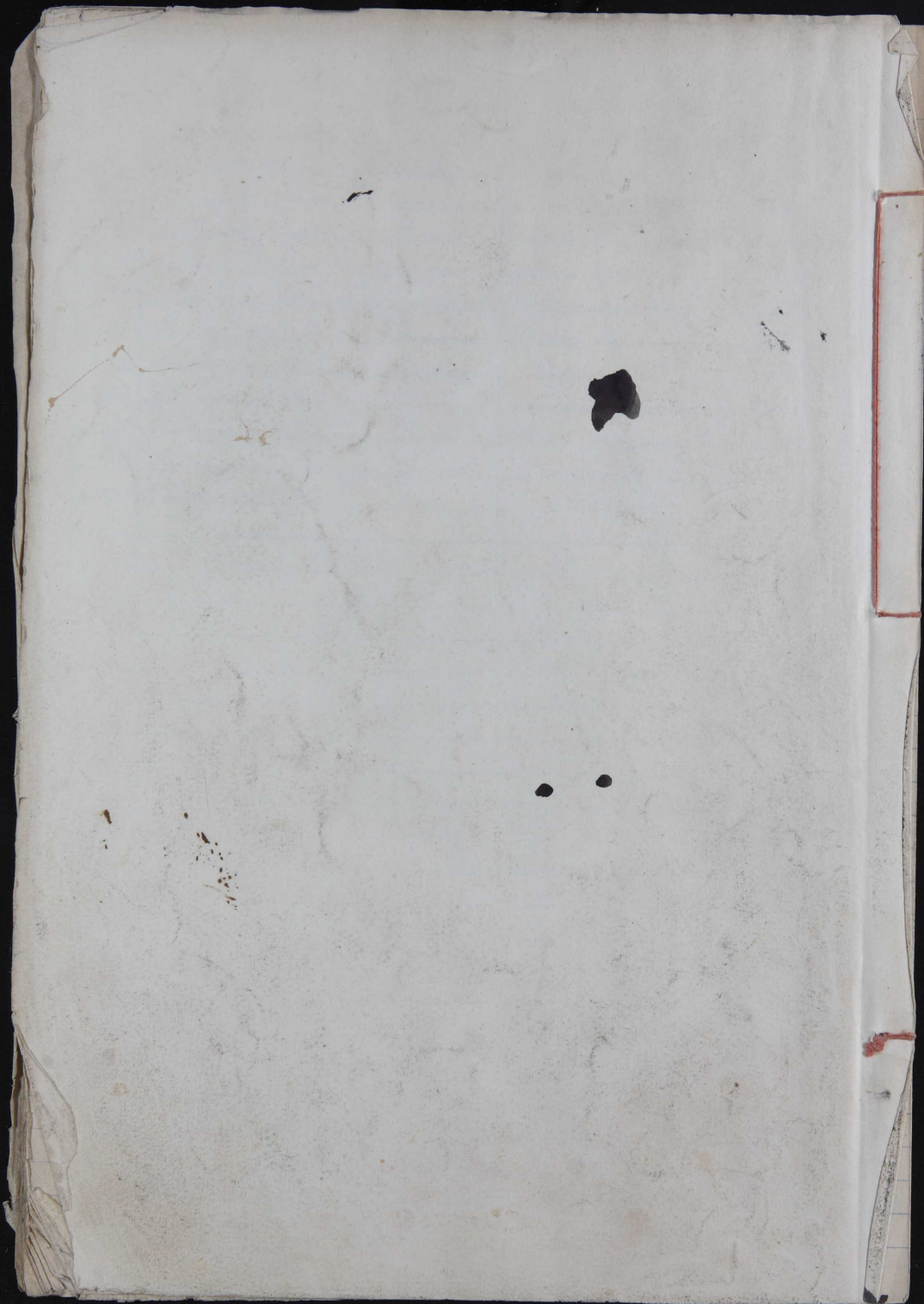

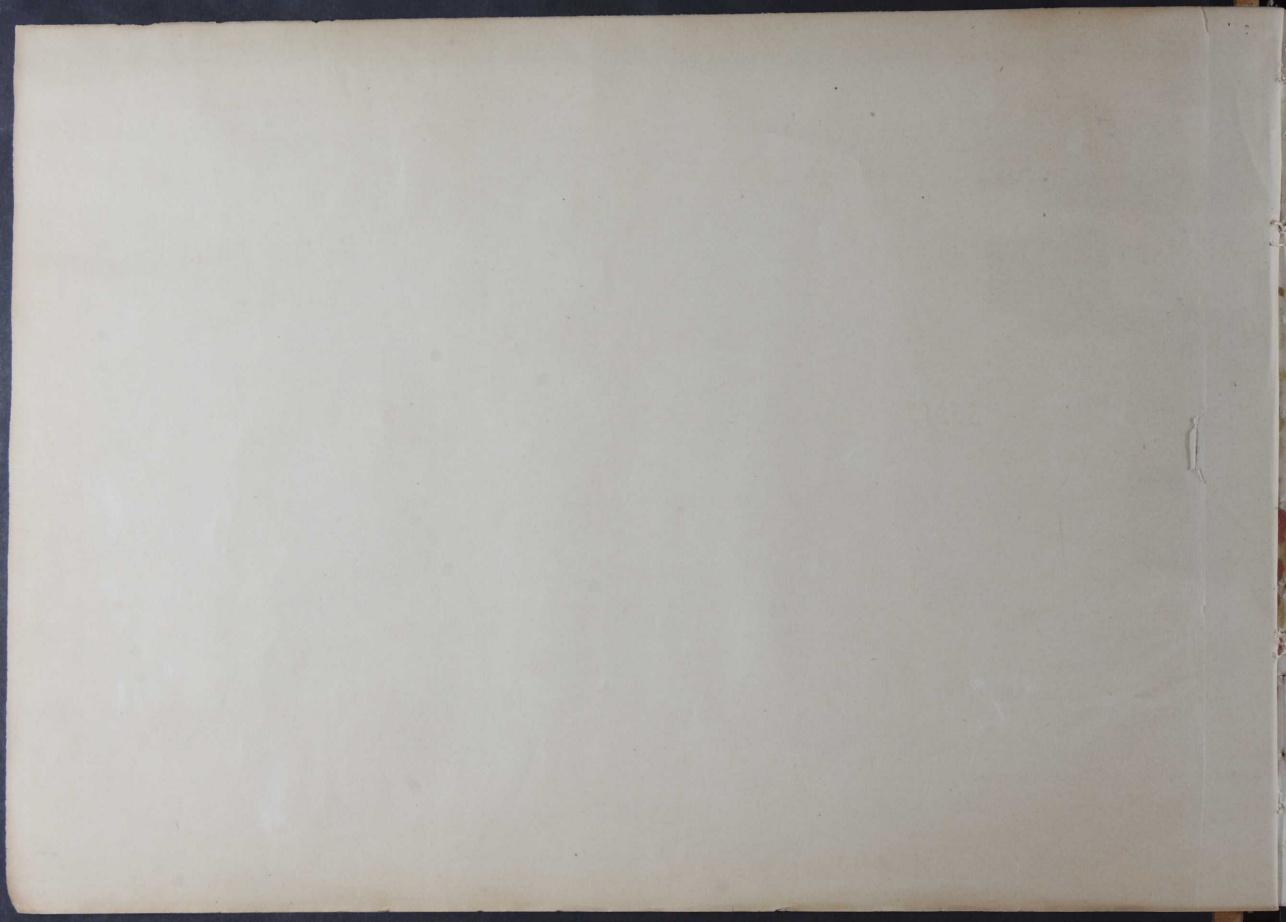



uno

PROVINCIA DE ALICANTE

TÉRMINO MUNICIPAL DE ALCOY

PARTIDO JUDICIAL DE ALCOY

AÑO 1913.

Consta de 33383 habitantes establecidos y se corresponde la 3.^a base de población.

MATRÍCULA

que para el año citado y en cumplimiento á lo prevenido en el artículo 65 del reglamento de 28 de Mayo de 1896, se forma de todos los individuos que existen en esta localidad sujetos á la CONTRIBUCION INDUSTRIAL, y comprendidos en las tarifas 1.º, 2.º, 3.º, 4.º y 1.º sección de la 5.º vigentes.

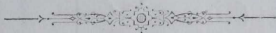

Número de orden	APELLIDOS Y NOMBRES DE LOS CONTRIBUYENTES		Número del epigrafe	Calle y número de su casa habitación	Calle y número donde tiene establecida la industria	Profesión, industria, arte ú oficio	Cuota para el Tesoro	
							Pesetas	Cts.
Tarifa 1ª								
Clase 1ª								
1	Belavina	José hijo de Pablo	4	J. Bristolal	9	Dropas por mayor	1783	60
2	Ortiga	e Lijol	5	Sols	1	Almarrón hierros por mayor	1783	60
3	Alcator	y Bouet	"	Alamora		id	1783	60
4	Pruto	Sebastián	"	S. Sauril	9	id	1783	60
Clase 3ª								
5	Alcator	Araceli Vidal	9	St. Jorjorosa	11	Alpuebras	792	
6	Riera	Damis Teuancio	"	Polavija	19	id	792	
Clase 4ª								
7	Pel	Albert Ricardo	4	Polavija	17	Secretaría	650	40
8	García	Ripoll José	"	id	23	id	650	40
9	García	y Compañía	"	S. Lomuro	15	id	650	40
10	Puch	Pérez Samuel	6	Polavija	1	Carros dorados	650	40
11	L. Sudriani	Ratier y Compañía	7	Carum	11	Carros por mayor	650	40
12	Blanch	Luis Per. C.	"	St. Juan	5	id	650	40
13	Soler	Ros Bautista	"	Oliver	20	id	650	40
Clase 4ª bis								
14	Storalle	Abad Francisco	1	Polavija	12	Hojales por menor	765	20
15	Soler	Bell Salvador	"	Carum	5	id	765	20
							14801	60

RECARGOS MUNICIPALES				TOTAL		por 100 de aumentos para los gastos de formación de matrícula, co-pranza, etc. <small>1960 total</small>	CORRESPONDE A							
para el Tesoro		para el Ayuntamiento		cuotas para el Tesoro y recargos municipales			TOTAL GENERAL		AÑO		SEMESTRE		TRIMESTRE	
Pesetas	Cts.	Pesetas	Cts.	Pesetas	Cts.	Pesetas	Cts.	Pesetas	Cts.	Pesetas	Cts.	Pesetas	Cts.	
		33%												
				570	75	2354	35	117	72	2472	07		618	02
				570	75	2354	35	117	72	2472	07		618	02
				570	75	2354	35	117	72	2472	07		618	02
				570	75	2354	35	117	72	2472	07		618	02
				253	44	1045	44	52	27	1097	71		274	43
				253	44	1045	44	52	27	1097	71		274	43
				208	13	858	53	42	92	901	45		225	36
				208	13	858	53	42	92	901	46		225	36
				208	13	858	53	42	92	901	45		225	36
				208	13	858	53	42	92	901	46		225	36
				208	13	858	53	42	92	901	45		225	36
				208	13	858	53	42	92	901	46		225	36
				208	13	858	53	42	92	901	45		225	36
				244	86	1010	06	50	50	1060	56		265	14
				244	86	1010	06	50	50	1060	56		265	14
				4736	51	19538	11	976	89	20515			5128	74

Número de orden	APELLIDOS Y NOMBRES DE LOS CONTRIBUYENTES			Número del epigrafe	Calle y número de su casa habitación	Calle y número donde tiene establecida la industria	Profesión, industria, arte ú oficio	Cuota para el Tesoro	
			Pesetas					Cts.	
								14	8.0160
15	Terron	Dominguez	Isid	1	Polaniga	6	lijidos por uncos	6	5520
17	Perez	Sonda	Antonio	"	id	11	id	5	9520
18	Gurinez	"	Gisbert	"	S. Nicolás	15	id	5	9520
19	Perez	Rodriguez	Baldomer	"	St. Jurgena	12	id	5	9520
20	Vives	Esteve	Francisco	"	S. Lorenzo	7	id	5	5520
21	Alborato	Pascual	Gonzalo	"	St. Jurgena	1	id	5	5520
22	Alvareda	"	Ripollés	"	Polaniga	20	id	5	5520
23	Tecunander	Bárcas	Francisco	"	S. Nicolás	1	id	5	0520
24	Perez	Rig	Angel	"	id	8	id	5	0020
25	Lazarus	"	Guillermo	"	id	5	id	5	0020
					Clase 5ª				
26	Circulo	Industrial	"	1	S. Nicolás	21	Café	2	70
27	Sociedad	"El Norte	"	"	Polaniga	21	id	2	70
28	Centro	Proyano	"	"	P. Basquiera	22	id	2	70
29	Barria	Stella	Stiguel	2	S. Jorge	12	Polaniga	29	540
30	Botella	Ris	Juan	"	S. Mauro	1	id	4	540
31	Barria	Stella	Stiguel	"	S. Jorge	12	P. Basquiera	35	540
32	Mont	Xiquerals	Bartolomé	9	S. Esteban	123	venta periodica por uncos	5	40
33	Barriell	Francisco	"	10	S. Nicolás	10	Barria finca	5	40
								2	392360

RECARGOS MUNICIPALES				TOTAL		5 por 100		TOTAL GENERAL		CORRESPONDE AL						
para el Tesoro		para el Ayuntamiento		cuotas para el Tesoro y recargos municipales		de aumentos para los gastos de formación de matrícula, cobranza, etc.				AÑO		SEMESTRE		TRIMESTRE		
Pesetas	Cts.	Pesetas	Cts.	Pesetas	Cts.	Pesetas	Cts.	Pesetas	Cts.	Pesetas	Cts.	Pesetas	Cts.	Pesetas	Cts.	
		47	3681	19	53811	97	689	20	515					5	12874	
		20	966	8	6486	43	24	9	0810					2	2703	
		19	046	7	8566	39	28	8	2494					2	0623	
		19	046	7	8566	39	28	8	2494					2	0624	
		19	046	7	8566	39	28	8	2494					2	0624	
		17	766	7	3286	36	64	7	6950					1	9237	
		17	766	7	3286	36	64	7	6950					1	9238	
		16	166	6	686	33	34	7	0020					1	7505	
		16	006	6	6026	33	01	6	9327					1	7330	
		16	006	6	6026	33	01	6	9327					1	7330	
				8	640	3	5640	17	82	3	7422					9355
				8	640	3	5640	17	82	3	7422					9355
				8	640	3	5640	17	82	3	7422					9355
		17	280	7	1280	3	564	7	4844					1	8711	
		17	280	7	1280	3	564	7	4844					1	8711	
		17	280	7	1280	3	564	7	4844					1	8711	
		17	280	7	1280	3	564	7	4844					1	8711	
		17	280	7	1280	3	564	7	4844					1	8711	
		7	65551	3	157911	15	7891	33	15802					8	28947	



Número de orden	APELLIDOS Y NOMBRES DE LOS CONTRIBUYENTES	Número del epigrafe	Calle y número de su casa habitación	Calle y número donde tiene establecida la industria	Profesión, industria, arte ú oficio	Cuota para el Tesoro	
						Pesetas	Cts.
34	Casacuyera Lorenz Alfonso Clase 6ª	14	S. Lorenz	4	Papeles pintados	23923	60
35	Barbault Domenech Jorge	275	Polavieja	15	Papas hechas y guiso de	486	
38	Luizgeron Rousserat Pedro Clase 7ª	3	Barceua	7	Tejidos al martillo	486	
37	Barceua	4	S. Nicolás	4	Tejidos de paños con	428	40
38	Ripoll Espinós José	"	S. Francisco	8	id	428	40
39	Boluda Sanchez Bautista	"	S. E. Est. Sta	44	id	428	40
40	Rois Ramona Tuesta de Pastor Clase 8ª	8	Plaza	22	Casa de jupiles	428	40
41	Robert Riquel y Barrachina Pascual	1	Polavieja	8	Tejidos sencillos	316	80
42	Robert Riquel y Barrachina Pascual	"	id	577	id	316	80
43	Abataix Vall Rafel	7	S. E. Est. Sta	6	Mercuria y paqueteria	316	80
44	Pascual Abad Pascual	"	S. Nicolás	3	id	316	80
45	Luizgeron y Perez	"	Barceua	5	id	316	80
46	Torda Boti Riquel	"	S. Ferragrosa	4	id	316	80
47	Luadís Llu Riquel	"	id	50	id	316	80
48	Serra Colla Bautista	"	S. E. Est. Sta	11	id	316	80
49	Gran Garcia Casado	"	S. Riquel	33	id	316	80
						30000	40

uatro

RECARGOS MUNICIPALES				TOTAL cuotas para el Tesoro y recargos municipales		5 por 100 de aumentos para los gastos de formación de matrícula, cobranza, etc.		TOTAL GENERAL		CORRESPONDE AL					
para el Tesoro		para el Ayuntamiento								AÑO		SEMESTRE		TRIMESTRE	
Pesetas	Cts.	Pesetas	Cts.	Pesetas	Cts.	Pesetas	Cts.	Pesetas	Cts.	Pesetas	Cts.	Pesetas	Cts.	Pesetas	Cts.
			32%												
		7655	51	31579	11	15789	91	33158	02					8289	49
		172	80	7128	80	356	4	748	44					187	11
		155	52	641	52	32	08	673	60					163	40
		155	52	641	52	32	08	673	60					163	40
		1370	9	565	49	28	28	593	77					148	44
		137	09	565	49	28	27	593	76					148	44
		137	09	565	49	28	28	593	77					148	44
		137	09	565	49	28	27	593	76					148	44
		101	37	418	17	20	91	439	08					109	77
		101	37	418	17	20	91	439	08					109	77
		101	37	418	17	20	91	439	08					109	77
		101	38	418	18	20	91	439	09					109	77
		101	38	418	18	20	91	439	09					109	77
		101	38	418	18	20	91	439	09					109	77
		101	37	418	17	20	91	439	08					109	77
		101	38	418	18	20	91	439	09					109	77
		101	37	418	17	20	91	439	08					109	77
		9600	08	39600	48	1980		41580	48					10395	09

Número de orden	APELLIDOS Y NOMBRES DE LOS CONTRIBUYENTES	Número del epígrafe	Calle y número de su casa habitación	Calle y número donde tiene establecida la industria	Profesión, industria, arte ú oficio	Cuota para el Tesoro	
						Pesetas	Cts.
						30 000	40
50	Barranet S.	7	D. José		Recercia y papetería	316	80
51	Sánchez Ledrón	10	Polariza	9	Junta ultramarina	316	80
52	Abad Pala	11	id.	33	Borradores chaquetas	316	80
53	Guzo Nicolás	12	D. Domingo	17	Alfileres y jarroques	316	80
54	Brasil Acarón	18	Sta. Rita	44	Papelina	316	80
55	Peru Baralo	20	D. Cristóbal	28	Objetos de escritorio	316	80
56	Vilaplana Londa	22	Plaza	4	id.	316	80
57	Marín Bayarri	20	Polariza	4	Junta de comercio	316	80
58	Catalá Peru	33	Sta. Jeronima	16	Puntadas por usura	316	80
59	Alcalá Francis y Sempere		D. Brasil	17	id.	316	80
60	Liont Neguabalde Pedro	27	D. Nicolás	115	Junta guerra y marina	316	80
	Clase 9ª						
61	Paster Anuar	2	Sta. Jeronima	8	Junta calzado	194	40
62	Blanco Rio		Escuela	39	id.	194	40
63	Peltri Pau		Polariza	18	id.	194	40
64	Erice Calatayud	7	D. Manuel	48	Objetos usura	194	40
65	Sempere Santaraja	10	P. Baranova	4	Junta aruljo	194	40
66	Terraudis Terdi	12	V. Mania	87	Barinas por usura	194	40
67	Liont Vilaplana		Curiuma	1	id.	194	40
						34 846	.

civile

RECARGOS MUNICIPALES				TOTAL		por 100 de aumentos para los gastos de formación de matrícula, cobranza, etc.	TOTAL GENERAL		CORRESPONDE A					
para el Tesoro		para el Ayuntamiento							AÑO		SEMESTRE		TRIMESTRE	
Pesetas	Cts.	Pesetas	Cts.	Pesetas	Cts.		Pesetas	Cts.	Pesetas	Cts.	Pesetas	Cts.	Pesetas	Cts.
		32%												
				960008	3960048	1980		4158048					1039509	
				10138	41818	2091		43909					10977	
				10137	41817	2091		43908					10977	
				10138	41818	2091		43909					10977	
				10137	41817	2091		43908					10977	
				10138	41818	2091		43909					10977	
				10137	41817	2091		43908					10977	
				10138	41818	2091		43909					10977	
				10137	41817	2091		43908					10977	
				10138	41818	2091		43909					10977	
				6221	25661	1283		26944					6736	
				6221	25661	1283		26944					6736	
				6221	25661	1283		26944					6736	
				6221	25661	1283		26944					6736	
				6221	25661	1283		26944					6736	
				6221	25661	1283		26944					6736	
				6221	25661	1283		26944					6736	
				6221	25661	1283		26944					6736	
				1115068	4599668	229982		4829650					1207408	



Número de orden	APELLIDOS Y NOMBRES DE LOS CONTRIBUYENTES			Número del epígrafe	Calle y número de su casa habitación		Calle y número donde tiene establecida la industria		Profesión, industria, arte ú oficio	Cuota para el Tesoro	
										Pesetas	Cts.
										32846	
68	Alcayá	Calabuz	Enrica	12		S. Nicolás	74	Hacinas por un...		19440	
69	Paya	Barthelemy	Stiquel	"		S. Mateo	6	id		19440	
70	Pedro	Seppure	Stiquel	"		S. Stiquel	58	id		19440	
71	Rodríguez	Alataxudama	Rigoberto	"		S. Anaconda	25	id		19440	
72	Bernalta	Leodia	Francisco	"		Alcañora	40	id		19440	
73	Salas	Ruiz	Bautista	"		S. Mateo	34	id		19440	
74	Corra	Rera	Salvador	"		S. Stiquel	51	id		19440	
75	Ferrández	Robert	Francisco	"		S. Juan	17	id		19440	
76	Alcayá	Alataxudama	Antonia	"		S. Mateo	39	id		19440	
77	Bernalta	Francisco	"			P. Caranova	32	id		19440	
78	Mont	Luzares	Raunel	13		P. Caranova	5	Figidos ordinarios		19440	
79	Stayer	Lorca	Lori	15		S. Nicolás	15	Funda comunitaria		19440	
80	Abad	Francis	Enrique	"		S. Juan	6	id		19440	
81	Pera	Lorca	Enrico	"		S. Nicolás	33	id		19440	
82	Seppure	Blanguis	Felix	"		S. Lorenzo	14	id		19440	
83	Espinós	Sorda	Antonio	16		S. Anaconda	1	Cafe		19440	
84	Raunel	Alaplana	Enrique	"		Vinduto	2	id		19440	
85	Seuridad	"	"	"		Plexo	22	id		19440	
86	Seuridad	"	"	"		id	26	id		19440	
										3853960	

RECARGOS MUNICIPALES				TOTAL		5 por 100 de aumentos para los gastos de formación de matrícula, cobranza, etc.		TOTAL GENERAL		CORRESPONDE AL					
para el Tesoro		para el Ayuntamiento		cuotas para el Tesoro y recargos municipales						AÑO		SEMESTRE		TRIMESTRE	
Pesetas	Cts.	Pesetas	Cts.	Pesetas	Cts.	Pesetas	Cts.	Pesetas	Cts.	Pesetas	Cts.	Pesetas	Cts.	Pesetas	Cts.
		11150	65	45996	68	2297	82	48296	50					12074	23
		62	21	256	61	12	83	269	44					67	36
		62	21	256	61	12	83	269	44					67	36
		62	21	256	61	12	83	269	44					67	36
		62	21	256	61	12	83	269	44					67	36
		62	21	256	61	12	83	269	44					67	36
		62	21	256	61	12	83	269	44					67	36
		62	21	256	61	12	83	269	44					67	36
		62	21	256	61	12	83	269	44					67	36
		62	20	256	60	12	83	269	43					67	36
		62	20	256	60	12	83	269	43					67	36
		62	20	256	60	12	83	269	43					67	36
		62	20	256	60	12	83	269	43					67	36
		62	20	256	60	12	83	269	43					67	36
		62	20	256	60	12	83	269	43					67	36
		62	20	256	60	12	83	269	43					67	36
		12332	59	50872	19	2543	59	53415	78					13353	92

Número de orden	APELLIDOS Y NOMBRES DE LOS CONTRIBUYENTES	Número del epigrafe	Calle y número de su casa habitación	Calle y número donde tiene establecida la industria	Profesión, industria, arte u oficio	Cuota para el Tesoro	
						Pesetas	Cts.
	Clase 9 ^{ta} bis					38	53960
87	Aracil Roca Francisco	1	Plaza	18	Vino y aguardiente	192	.
88	Blanco Roca	.	S. Javi	38	id	192	.
89	Botella Ladrón Bautista	.	C. Bellach	7	id	192	.
90	Brotos Ferrandis Bautista	.	S. Jovis	7	id	192	.
91	Cabrera Castell Camilo	.	S. Stoiguel	4	id	192	.
92	Calatañud Castells Francisco	.	id	31	id	192	.
93	Carchaux Lerat Joaquín	.	S. Jovis	7	id	192	.
94	Castes Barrachina Francisco	.	S. Nicolás	187	id	192	.
95	Ferrandis Busa Vicente	.	S. Antonia	2	id	192	.
96	Francis Ferrero Amaro	.	S. Domingo	12	id	192	.
97	Gisbert Julia Jorge	.	S. Stocho	52	id	192	.
98	Grañes Santova Scaguir	.	S. Stoiguel	34	id	192	.
99	Lucas Seguí Arnau	.	Barrauchel	26	id	192	.
100	Lapu Garcia Pedro	.	S. Jovis	5	id	192	.
1	Santova Arnau Francisco	.	S. Jovis	1	id	192	.
2	Olivera Vall Francisco	.	S. Jovis	28	id	192	.
3	Ballester Grauaga Guillermo	.	S. Jorge	2	id	192	.
4	Castells Big Francisco	.	S. Jovis	1	id	192	.
5	Vall Garcia Enrique	.	S. Domingo	50	id	192	.
						42	18760

site

RECARGOS MUNICIPALES				TOTAL cuotas para el Tesoro y recargos municipales		5 por 100 de aumentos para los gastos de formación de matrícula, cobranza, etc.		TOTAL GENERAL		CORRESPONDE AL					
para el Tesoro		3.2% para el Ayuntamiento								AÑO		SEMESTRE		TRIMESTRE	
Pesetas	Cts.	Pesetas	Cts.	Pesetas	Cts.	Pesetas	Cts.	Pesetas	Cts.	Pesetas	Cts.	Pesetas	Cts.	Pesetas	Cts.
		1238259		5087219		254359		5341578						1335392	
		6144		25344		1267		26611						6653	
		6144		25344		1267		26611						6653	
		6144		25344		1267		26611						6653	
		6144		25344		1267		26611						6653	
		6144		25344		1267		26611						6653	
		6144		25344		1267		26611						6653	
		6144		25344		1267		26611						6653	
		6144		25344		1267		26611						6653	
		6144		25344		1267		26611						6653	
		6144		25344		1267		26611						6653	
		6144		25344		1267		26611						6653	
		6144		25344		1267		26611						6653	
		6144		25344		1267		26611						6653	
		6144		25344		1267		26611						6653	
		1349995		5568755		278432		5847187						1461799	



Número de orden	APELLIDOS Y NOMBRES DE LOS CONTRIBUYENTES			Número del epigrafe	Calle y número de su casa habitación	Calle y número donde tiene establecida la industria	Profesión, industria, arte ú oficio	Cuota para el Tesoro	
			Pesetas					Cts.	
								4218760	
B 1	Balatayud	Benito	Manuel	1	R. Ancochea	11	Vinos y aguardientes	192	-
	Paragora	Luano	Loaquin	"	R. Ancochea	19	id	192	-
Clase 30:									
B 8	Brozo	Pedro	Francisco	3	E. Lolo	16	Tendidos estampas	160	80
B 9	Beiro	Pedro	Diego	"	id	4	id	160	80
B 10	Verdu	Pascual	George	7	E. Lolo	23	Tinta ladrillo	160	80
B 11	Bello	Pascual	Francisco	"	E. Lolo	7	id	160	80
B 12	Ginhart	Sivieris	Rosi	10	R. Lolo	16	Tendidos colores	160	80
B 13	Mataix	Vivo	Luano	"	R. Casanova	3	id	160	80
B 14	Garcia	José	Elías	"	R. Francisco	21	id	160	80
B 15	Carboull	Manuel	José	12	R. Lolo	27	Confusión pruebas	160	80
Clase 35:									
B 16	Lera	Cabrera	Rosi	1	R. Lolo	23	Alquilado instrumento músico	120	-
B 17	Ludri	Jerol	María	4	R. Lolo	6	Botonera	120	-
B 18	Bris	María	José	"	R. Lolo	28	id	120	-
B 19	Espino	María	Francisco	"	R. Lolo	13	id	120	-
B 20	Agullé	Villanova	José	"	R. Casanova	2	id	120	-
B 21	Caute	Lutoli	Rosi	"	R. Lolo	56	id	120	-
								44578	-

ocho

RECARGOS MUNICIPALES				TOTAL cuotas para el Tesoro y recargos municipales	por 100 de aumentos para los gastos de formación de matrícula, cobranza, etc.	TOTAL GENERAL		CORRESPONDE AL					
para el Tesoro		32% para el Ayuntamiento				TOTAL GENERAL		AÑO		SEMESTRE		TRIMESTRE	
Pesetas	Cts.	Pesetas	Cts.	Pesetas	Cts.	Pesetas	Cts.	Pesetas	Cts.	Pesetas	Cts.	Pesetas	Cts.
		1349995		5568755		278432		5847187				1461799	
		6144		25344		1267		26611				6653	
		6144		25344		1267		26611				6653	
		5145		21225		1062		22287				5571	
		5146		21226		1062		22288				5572	
		5145		21225		1062		22287				5571	
		5146		21226		1062		22288				5572	
		5145		21225		1062		22287				5571	
		5146		21226		1062		22288				5572	
		5145		21225		1062		22287				5571	
		5146		21226		1062		22288				5572	
		3840		15840		792		16632				4158	
		3840		15840		792		16632				4158	
		3840		15840		792		16632				4158	
		3840		15840		792		16632				4158	
		3840		15840		792		16632				4158	
		3840		15840		792		16632				4158	
		1426487		5884287		294214		6178501				1544625	

Número de orden	APELLIDOS Y NOMBRES DE LOS CONTRIBUYENTES		Número del epigrafe	Calle y número de su casa habitación		Calle y número donde tiene establecida la industria		Profesión, industria, arte ú oficio	Cuota para el Tesoro	
									Pesetas	Cts.
									44	578
122	Alos	Espí	3		Para	18	Parador	120	.	.
27	Brasil	Repoll	4		Sta. Marta	61	id	120	.	.
24	Caracuyure	Lorda	1		S. Cristóbal	1	id	120	.	.
25	Laya	Soler	1		Para	10	id	120	.	.
28	Blau	García	6		Sauze	6	Alcarría	250	.	.
27	Paragoza	Ortiz	1		S. Nicolás	84	id	175	.	.
28	Morales	Autouris	1		Alcarría	26	id	120	.	.
29	Caudillo	Risq	1		Calle bajo Murtera		id	120	.	.
30	Lorda	Torra	1		S. Nicolás	149	id	120	.	.
31	Leix	Short	1		Sta. Margarita	22	id	120	.	.
32	Bañer	García	1		S. Pedregal	50	id	120	.	.
33	Costa	Bautista	1		S. María	87	id	120	.	.
34	Botella	Baut	1		S. Nicolás	86	id	120	.	.
35	Jorino	Alcalá	1		P. S. Muro	2	id	120	.	.
36	Alcandiver	Alcarría	1		D. S. S. María	11	id	120	.	.
37	Baró	Blau	1		S. Francisco	66	id	120	.	.
38	Vicedo	Bañer	1		Alcarría	22	id	120	.	.
39	Borauat	Bataller	1		P. Alcarría	3	id	120	.	.
40	Llena	Siquiedo	1		S. Lorenzo	12	id	120	.	.
									47	043

RECARGOS MUNICIPALES				TOTAL		por roo		TOTAL GENERAL		CORRESPONDE AL						
para el Tesoro		para el Ayuntamiento		cuotas para el Tesoro y recargos municipales		de aumentos para los gastos de formación de matrícula, cobranza, etc.				AÑO		SEMESTRE		TRIMESTRE		
Pesetas	Cts.	Pesetas	Cts.	Pesetas	Cts.	Pesetas	Cts.	Pesetas	Cts.	Pesetas	Cts.	Pesetas	Cts.	Pesetas	Cts.	
		14	264	87	58	842	87	29	42	14	61	78	50	15	46	25
			38	40	158	40	7	92	166	32				41	58	
			38	40	158	40	7	92	166	32				41	58	
			38	40	158	40	7	92	166	32				41	58	
			38	40	158	40	7	92	166	32				41	58	
			80	.	330	.	1	65	346	50				36	62	
			56	.	231	.	11	55	242	55				60	64	
			38	40	158	40	7	92	166	32				41	58	
			38	40	158	40	7	92	166	32				41	58	
			38	40	158	40	7	92	166	32				41	58	
			38	40	158	40	7	92	166	32				41	58	
			38	40	158	40	7	92	166	32				41	58	
			38	40	158	40	7	92	166	32				41	58	
			38	40	158	40	7	92	166	32				41	58	
			38	40	158	40	7	92	166	32				41	58	
			38	40	158	40	7	92	166	32				41	58	
			38	40	158	40	7	92	166	32				41	58	
			15	053	67	62	096	67	310	483	65	201	50	16	300	37



Número de orden	APELLIDOS Y NOMBRES DE LOS CONTRIBUYENTES	Número del epigrafe	Calle y número de su casa habitación	Calle y número donde tiene establecida la industria	Profesión, industria, arte u oficio	Cuota para el Tesoro	
						Pesetas	Cts.
						47043	.
141	Abatarudena Abataín Antonio	6	S. Boato	46	Alcacería	120	.
42	Antona Alarcas Beatriz	"	S. Juan	12	id	100	.
43	Boato Gordia Emilia	"	S. Boato	74	id	100	.
44	Jorua Pola Vicente	"	P. Baranova	28	id	90	.
B45	Bosquier Pich Fernando	"	id	40	id	90	.
46	Gilbert Boato José	"	S. Juan	12	id	90	.
B47	Amintara Abdalla Enrique	"	P. Baranova	11	id	65	.
48	Cooperativa La Regeneración	"	id	24	id	120	.
49	Peris Parrio Ramón	"	Riquel alto		Alcacería fuera caso	24	.
B50	Rumbue Reig Joaquín	8	Polavieja	33	Junta de gomas	120	.
51	Bou Robau José	9	S. Abanda	7	Ind. carbon y lana	120	.
52	Carbanel Estre Ricardo	"	S. Juan	18	id	120	.
53	Alora Campaño Santiago	"	S. Isabel	23	id	120	.
54	Planells Boato Francisco	11	S. Jorugosa	27	Quincalla en portal	120	.
55	Agulló Villanova Vicente	14	Polavieja	4	Casa de huespedes	120	.
	Clase 2.ª bis						
56	García Beix Eliseo	1	S. Jorugosa	23	Junta de pan, olla etc	84	.
57	Boatilla Juan Francisco	"	S. Blas	13	id	84	.
						48730	.

Luz

RECARGOS MUNICIPALES				TOTAL		por 100 de aumentos para los gastos de formación de matrícula, cobranza, etc.	CORRESPONDE AL						
para el Tesoro		para el Ayuntamiento		cuotas para el Tesoro y recargos municipales			TOTAL GENERAL		AÑO		SEMESTRE		TRIMESTRE
Pesetas	Cts.	Pesetas	Cts.	Pesetas	Cts.	Pesetas	Cts.	Pesetas	Cts.	Pesetas	Cts.	Pesetas	Cts.
			3270										
			1505367	62	09667	310483	65	20150				1630037	
			3840		15840	792		16632				4158	
			32		132	660		13860				3465	
			32		132	660		13860				3465	
			2880		11880	594		12474				3119	
			2880		11880	594		12474				3119	
			2880		11880	594		12474				3119	
			2080		8580	429		9009				2252	
			3840		15840	792		16632				4158	
			768		3168	159		3327				832	
			3840		15840	792		16632				4158	
			3840		15840	792		16632				4158	
			3840		15840	792		16632				4158	
			3840		15840	792		16632				4158	
			3840		15840	792		16632				4158	
			2688		11088	554		11642				2910	
			2688		11088	555		11643				2911	
			1559351	64	32351	321618	67	53969				1688493	

Número de orden	APELLIDOS Y NOMBRES DE LOS CONTRIBUYENTES			Número del epigrafe	Calle y número de su casa habitación	Calle y número donde tiene establecida la industria	Profesión, industria, arte u oficio	Cuota para el Tesoro	
								Pesetas	Cts.
								48730	.
158	Alcázar	Alcázar	Fernando	1	Sta. Catalina	12	puerto de paz, bollos etc	84	.
57	Balaquer	Blanco	Luis	"	Sto. Jovencio	10	id	84	.
60	Moya	Alcázar	Maria	"	S. Nicolás	78	id	84	.
51	Blancos	Fernán	Fernando	"	S. Lorenzo	1	id	84	.
62	Dominich	Pavia	Rafael	"	P. Canavea	32	id	84	.
63	Dominich	Pavia	Fernando	"	Sto. Jovencio	23	id	84	.
64	Alcázar	Alcázar	Andrés	"	S. Francisco	67	id	84	.
65	Torraudo	Catalá	Bautista	"	Sto. Juan	15	id	84	.
66	Torres	Goálbez	Luis	"	S. Miguel	52	id	84	.
67	Verdá	López	Rafael	"	V. Agosto	12	id	84	.
68	Alcázar	Alcázar	Rafael	"	S. Francisco	6	id	84	.
69	Alcázar	Verdá	José	"	S. Pedro	3	id	84	.
70	Alcázar	Alcázar	Alfonso	"	S. Lorenzo	12	id	84	.
71	Alcázar	Alcázar	Fernando	"	S. Catalina	37	id	84	.
72	Perez	Pedro	Benito	"	Carrión	9	id	84	.
73	Pavía	Verdú	Juan	"	S. Antonio	24	id	84	.
74	Alcázar	Alcázar	Blas	"	Sto. Juan	17	id	84	.
75	Alcázar	García	Victor	"	S. Blas	13	id	84	.
76	Alcázar	Alcázar	Isidoro	"	S. Nicolás	152	id	84	.
								50326	.

RECARGOS MUNICIPALES				TOTAL cuotas para el Tesoro y recargos municipales	por 100 de aumentos para los gastos de formación de matrícula, cobranza, etc.		TOTAL GENERAL		CORRESPONDE A				
para el Tesoro		para el Ayuntamiento			Pesetas	Cts.	Pesetas	Cts.	AÑO	SEMESTRE	TRIMESTRE		
Pesetas	Cts.	Pesetas	Cts.								Pesetas	Cts.	Pesetas
		15598	51	64323	51	3216	18	67539	69			16884	93
		2688		11088		554		11642				2910	
		2688		11088		555		11643				2910	
		2688		11088		554		11642				2910	
		2688		11088		555		11643				2910	
		2688		11088		555		11643				2910	
		2688		11088		554		11642				2910	
		2688		11088		554		11642				2910	
		2688		11088		555		11643				2910	
		2688		11088		554		11642				2910	
		2688		11088		555		11643				2910	
		2688		11088		555		11643				2910	
		2688		11088		554		11642				2910	
		2688		11088		554		11642				2910	
		16104	83	66430	38	3321	53	69751	76			17437	92



Número de orden	APELLIDOS Y NOMBRES DE LOS CONTRIBUYENTES		Número del epígrafe	Calle y número de su casa habitación	Calle y número donde tiene establecida la industria	Profesión, industria, arte ú oficio	Cuota para el Tesoro		
							Pesetas	Cts.	
							50	326	
17	Yous	Stabatrudden	Laci	1	Sta. Eabell	7	Luenda de pau bella etc	84	-
78	Kalla	Belda	Caunlo	"	P. Canuova	9	id	84	-
79	Barratta	Londá	Francisco	"	"	52	id	84	-
80	Oleina	Stabatrudden	Antonio	"	P. Stabte	39	id	84	-
81	Abad	Stivalis	Stiguel	1	D. Blas	8	Bodzein	64	80
82	Agulló	Prats	Juanas	"	S. Standa	34	id	64	80
83	Andrés	Yerogroa	Agustín	"	id	4	id	64	80
84	Barrachina	Patome	Caunlo	"	T. Kideura	16	id	64	80
85	Blau	Gubert	Salvador	"	D. Gregorio	3	id	64	80
86	Calatayud	Castelló	Francisco	"	D. Stiguel	31	id	64	80
87	Colaba	Belar	Vicente	"	Sta. Eabell	19	id	64	80
88	Cowell	Terrandis	Terrando	"	T. Staura	32	id	64	80
89	Fran	Yous	Antonio	"	D. Stabte	72	id	64	80
90	Gubert	Yerogroa	Francisco	"	id	3	id	64	80
91	González	Agulló	Antonio	"	Vicente	1	id	64	80
92	Lleita	Vila	Rafael	"	D. Nicolás	187	id	64	80
93	Oliva	Blau	Antonio	"	D. Stiguel	36	id	64	80
94	Savare	Lexau	Laci	"	St. Yerogroa	17	id	64	80
								51	56920

RECARGOS MUNICIPALES				TOTAL		por 100		TOTAL GENERAL		CORRESPONDE AL					
para el Tesoro		para el Ayuntamiento		cuotas para el Tesoro y recargos municipales		de aumentos para los gastos de formación de matrícula, cobranza, etc.				AÑO		SEMESTRE		TRIMESTRE	
Pesetas	Cts.	Pesetas	Cts.	Pesetas	Cts.	Pesetas	Cts.	Pesetas	Cts.	Pesetas	Cts.	Pesetas	Cts.	Pesetas	Cts.
		16	10423	66	43023	33	2153							17	43792
		26	88	110	88	5	55								29
		26	88	110	88	5	54								29
		26	88	110	88	5	55								29
		26	88	110	88	5	54								29
		20	73	85	53	4	28								22
		20	74	85	54	4	27								22
		20	73	85	53	4	28								22
		20	74	85	54	4	27								22
		20	73	85	53	4	28								22
		20	74	85	54	4	27								22
		20	73	85	53	4	28								22
		20	74	85	54	4	27								22
		20	73	85	53	4	28								22
		20	74	85	54	4	27								22
		16	50204	68	07124	34	0356							17	86864

Número de orden	APELLIDOS Y NOMBRES DE LOS CONTRIBUYENTES			Número del epigrafe	Calle y número de su casa habitación	Calle y número donde tiene establecida la industria	Profesión, industria, arte ú oficio	Cuota para el Tesoro	
								Pesetas	Cts.
								5156920	
195	Olivia	Llorca	José	1	Lanzar	3	Bodigón	6480	
98	Olivia	Tall	Francisco	"	Alcañova	28	id	6480	
97	Sorda	Salta	Francisco	"	Sta Isabel	2	id	6480	
98	Alaya	Talor	Vicente	"	D. Corda	6	id	6480	
199	Paral	Loret	Samuel	"	id	33	id	6480	
200	Pastor	Blanes	Salvador	"	A. Toranzo	20	id	6480	
1	Pastor	Blanes	Josias	"	Sta Isabel	2	id	6480	
2	Perez	Caudela	Francisco	"	E. Gales		id	6480	
3	Perez	Gisbert	Rafael	"	Vicente	5	id	6480	
4	Perez	Toler	José	"	Barcel	4	id	6480	
5	Perez	Talor	Vicente	"	P. P. Nuevo	8	id	6480	
6	Pico	Llorca	Vicente	"	D. Corda	1	id	6480	
7	Pala	Rouinguera	Josefa	"	Purissima	2	id	6480	
8	Pantaris	Agullé	Rafael	"	P. Baranova	43	id	6480	
9	Perralta	Josias	Rafael	"	P. P. Nuevo	8	id	6480	
10	Toler	Aparicio	José	"	Sta. Inegruera	4	id	6480	
11	Revert	Judila	Samuel	"	P. P. Nuevo	8	id	6480	
12	Judice	Hoyos	Arlevis	"	Alcañova	26	id	6480	
13	Tolón	Verdú	Antonio	"	Polavieja	67	id	6480	
								5280040	

RECARGOS MUNICIPALES				TOTAL		por 100 de aumentos para los gastos de formación de matrícula, cobranza, etc.	TOTAL GENERAL	CORRESPONDE A					
para el Tesoro		32% para el Ayuntamiento		cuotas para el Tesoro y recargos municipales				TOTAL GENERAL	AÑO		SEMESTRE		TRIMESTRE
Pesetas	Cts.	Pesetas	Cts.	Pesetas	Cts.	Pesetas	Cts.		Pesetas	Cts.	Pesetas	Cts.	Pesetas
		1650324		6807124		340356		7147480				1786864	
		2073		8553		428		8981				2245	
		2074		8554		427		8981				2245	
		2073		8553		428		8981				2245	
		2074		8554		427		8981				2245	
		2073		8553		428		8981				2245	
		2074		8554		427		8981				2245	
		2073		8553		428		8981				2245	
		2074		8554		427		8981				2245	
		2073		8553		428		8981				2245	
		2074		8554		427		8981				2245	
		2073		8553		428		8981				2245	
		2074		8554		427		8981				2245	
		2073		8553		428		8981				2245	
		2074		8554		427		8981				2245	
		2073		8553		428		8981				2245	
		16896		6969640		348479		7318119				1829519	



Número de orden	APELLIDOS Y NOMBRES DE LOS CONTRIBUYENTES	Número del epígrafe	Calle y número de su casa habitación	Calle y número donde tiene establecida la industria	Profesión, industria, arte ú oficio	Cuota para el Tesoro	
						Pesetas	Cts.
						52800	40
214	Varela Guzmán Vicente	1	A. Abreu	34	Bedujón	6480	
15	Varela Laguna Jorge	"	E. Francisco	52	id	6480	
16	Vicent Garrido Blas	"	E. Bergués	47	id	6480	
17	Vilaglaua Jovias	"	Barbacana	4	id	6480	
18	Vicil Bastaridona Andrés	2	Sta Jovias	1	Capé económico	6480	
19	Vicil Berce Jovias	"	Vaduz	5	id	6480	
20	Vicis Barin Emilio	"	Polaviza	33	id	6480	
21	Vicent Ruc Francisco	"	P. P. Nuevo	1	id	6480	
22	Vicis Ferrando Pascual	"	Polaviza	49	id	6480	
23	Vicil Ordiz Jovias	"	St. Jovias	2	id	6480	
24	Vicil Vilaglaua Eduardo	"	Plaza	8	id	6480	
25	Vicil Pastor Rafael	"	Barin	72	id	6480	
26	Vicil Pastor José	"	id	13	id	6480	
27	Vicil Barin Emilio	"	E. Nicolás	121	id	6480	
28	Vicil Barin Eugenio	"	P. Berce	2	id	6480	
29	Vilaglaua Jellés Bautista	"	Sta Marta	1	id	6480	
30	Vicil Linares Francisco	3	id	8	Carbonaria	6480	
31	Vicil Linares Rafael	"	Barbacana	1	id	6480	
32	Vicil Compañy Santiago	"	Sta Isabel	23	id	6480	
						54031	60

RECARGOS MUNICIPALES				TOTAL		por 100		CORRESPONDE A							
para el Tesoro		para el Ayuntamiento		cuotas para el Tesoro y recargos municipales		de aumentos para los gastos de formación de matrícula, cobranza, etc.		TOTAL GENERAL		AÑO		SEMESTRE		TRIMESTRE	
Pesetas	Cts.	Pesetas	Cts.	Pesetas	Cts.	Pesetas	Cts.	Pesetas	Cts.	Pesetas	Cts.	Pesetas	Cts.	Pesetas	Cts.
				16896	-	69696	40	348479	7318119					1829519	
				2074		8554		427	8981					2245	
				2073		8553		428	8981					2245	
				2074		8554		427	8981					2245	
				2073		8553		428	8981					2245	
				2074		8554		427	8981					2245	
				2073		8553		428	8981					2245	
				2074		8554		427	8981					2245	
				2073		8553		428	8981					2245	
				2074		8554		427	8981					2245	
				2073		8553		428	8981					2245	
				2074		8554		427	8981					2245	
				2073		8553		428	8981					2245	
				2074		8554		427	8981					2245	
				1728997		7132157		356601	7488758					1872174	

Número de orden	APELLIDOS Y NOMBRES DE LOS CONTRIBUYENTES	Número del epigrafe	Calle y número de su casa habitación	Calle y número donde tiene establecida la industria	Profesión, industria, arte ú oficio	Cuota para el Tesoro	
						Pesetas	Cts.
						54	0 31 60
233	González Belisario Julián	3	Araucaria	22	Carbonero	64	80
34	Bracones Vito	-	Parisina	5	id	64	80
35	Pauchoz Horst Pedro	4	S. Nicolás	46	Casa de Pupilo	64	80
36	Bauastre Corrias Juan	5	S. Mateo	11	Fabrilero	64	80
37	Cano Lidió Manuel	-	P. Mariano		id	64	80
38	Cano Lidió Juan	-	id		id	64	80
39	Cano Fuster Casimiro	-	id		id	64	80
40	Cano Tosi y Rosal Rafael	-	id		id	64	80
41	Cano Juan y Bautista	-	id		id	64	80
42	Ferris Francisco y Vicente	-	id		id	64	80
43	Cano Scagnin y Fuster Karakim	-	id		id	64	80
44	Harriet Federico y Louis Scagnin	-	id		id	64	80
45	Louis Juan y Tosi	-	id		id	64	80
46	Louis Vicente y Eduardo	-	id		id	64	80
47	Lordi Loupa y P. de Anar	-	id		id	64	80
48	Borja Bernardo y Lordi Rafael	-	id		id	64	80
49	Ordá Rogelio y Santiago	-	id		id	64	80
50	Ortola Pérez Enrique	-	S. Manuel	29	id	64	80
51	Ortola Ramón y Rafael	-	P. Mariano		id	64	80
						55	2 62 80

RECARGOS MUNICIPALES				TOTAL cuotas para el Tesoro y recargos municipales		5 por 100 de aumentos para los gastos de formación de matrícula, cobranza, etc.		TOTAL GENERAL		CORRESPONDE A										
para el Tesoro		para el Ayuntamiento		Pesetas Cts.		Pesetas Cts.		Pesetas Cts.		AÑO		SEMESTRE		TRIMESTRE						
Pesetas	Cts.	Pesetas	Cts.	Pesetas	Cts.	Pesetas	Cts.	Pesetas	Cts.	Pesetas	Cts.	Pesetas	Cts.	Pesetas	Cts.					
			33%																	
		17	289	97	71	321	57	35	66	01	74	88	7	58	18	7	21	74		
			20	73		85	53		4	28		89	81				22	45		
			20	74		85	54		4	27		89	81				22	45		
			20	72		85	53		4	28		89	81				22	45		
			20	74		85	54		4	27		89	81				22	45		
			20	73		85	53		4	28		89	81				22	45		
			20	74		85	54		4	27		89	81				22	45		
			20	73		85	52		4	28		89	81				22	45		
			20	74		85	54		4	27		89	81				22	45		
			20	73		85	52		4	28		89	81				22	45		
			20	74		85	54		4	27		89	81				22	45		
			20	73		85	52		4	28		89	81				22	45		
			20	74		85	54		4	27		89	81				22	45		
			20	73		85	52		4	28		89	81				22	45		
			20	74		85	54		4	27		89	81				22	45		
			20	73		85	53		4	28		89	81				22	45		
			20	74		85	54		4	27		89	81				22	45		
			20	73		85	53		4	28		89	81				22	45		
			20	73		85	53		4	28		89	81				22	45		
						17	683	93	72	946	73	36	47	24	76	593	97	19	148	29



Número de orden	APELLIDOS Y NOMBRES DE LOS CONTRIBUYENTES	Número del epigrafe	Calle y número de su casa habitación	Calle y número donde tiene establecida la industria	Profesión, industria, arte ú oficio	Cuota para el Tesoro	
						Pesetas	Cts.
						55	262.80
252	Fila Fernando y Perez José	5	P. Pascado		Jablayno	64	80
53	Perez Perez Rafael	"	Sta Marta		id	64	80
54	Perez Rafael y Bautista	"	P. Pascado		id	64	80
55	Oriola Lorenzo y Perez Vicente	"	id		id	64	80
56	Aguar Lemis y Pascual José	"	id		id	64	80
57	Lloja José y Santamaria Estan	"	id		id	64	80
58	Luna Sever Gabriel	8	Abelvar		Jablayno para caso	64	80
59	Kadal Paya Joaquín	"	Piquito alto		id	64	80
60	Pascual Juan Vicente	"	id		id	64	80
61	Cerdá Balda Agustín	9	D. José	6	carita y minage	64	80
62	Gibert Bernabé Rafael	"	Baracal	2	id	64	80
63	Requín Pico Enrique	"	Sta. Barbara	1	id	64	80
64	Escañopere y Gilbert	"	D. Cristóbal	14	id	64	80
65	Enrigo Perez Barbara	"	Purísima	16	id	64	80
66	Fernández García José	"	Sta. Marta	15	id	64	80
67	Luna Esteban Pedro	"	Piquito	15	id	64	80
68	Abalair Bartolomé Emilio	"	D. José	15	id	64	80
69	Alora Alora Bautista	"	Barbacana	17	id	64	80
70	Alto Blanch José	"	D. Esteban	26	id	64	80
						56	494

RECARGOS MUNICIPALES						TOTAL cuotas para el Tesoro y recargos municipales	por 100 de aumentos para los gastos de formación de matrícula, cobranza, etc.	CORRESPONDE AL					
para el Tesoro		para el Ayuntamiento		TOTAL GENERAL				AÑO		SEMESTRE		TRIMESTRE	
Pesetas	Cts.	Pesetas	Cts.	Pesetas	Cts.	Pesetas	Cts.	Pesetas	Cts.	Pesetas	Cts.	Pesetas	Cts.
			32%										
		17	683.93	72	746.73	364	724	76	593.97			19	482.9
		20	74	85	54	4	27	89	81			22	45
		20	73	85	53	4	28	89	81			22	45
		20	74	85	54	4	27	89	81			22	45
		20	72	85	53	4	28	89	81			22	45
		20	74	85	54	4	27	89	81			22	45
		20	73	85	53	4	28	89	81			22	45
		20	74	85	54	4	27	89	81			22	45
		20	73	85	53	4	28	89	81			22	45
		20	74	85	54	4	27	89	81			22	45
		20	73	85	53	4	28	89	81			22	45
		20	74	85	54	4	27	89	81			22	45
		20	73	85	53	4	28	89	81			22	46
		20	74	85	54	4	27	89	81			22	46
		20	74	85	54	4	27	89	81			22	46
		18	077.90	74	571.90	372	846	78	300.36			19	574.88

Número de orden	APELLIDOS Y NOMBRES DE LOS CONTRIBUYENTES			Número del epigrafe	Calle y número de su casa habitación	Calle y número donde tiene establecida la industria	Profesión, industria, arte ó oficio	Cuota para el Tesoro	
								Pesetas	Cts.
								56494	-
271	Bella	Catalá	Vicente	9	S. Nicolás	104	Scute y orinagu	64	80
272	Sanjurjo	María	Concepción	"	"	96	id	64	80
273	Blanco	Roberto	Antonio	"	S. Bartolomé	35	id	64	80
274	Pascual	Guerra	Juan	"	S. Nicolás	117	id	64	80
275	Pérez	Demetrio	José	"	Y. María	77	id	64	80
276	Caudela	Pérez	Eduardo	"	S. Juan	9	id	64	80
277	Salas	Pascual	Baystano	"	S.ta Marta	4	id	64	80
278	Yonás	Domínguez	Manuel	"	Parícuti	51	id	64	80
279	Valer	Paya	Francisco	"	S. Nicolás	110	id	64	80
280	Valer	Paya	María	"	S.ta Ana	24	id	64	80
281	Castal	Ruiz	José	"	Y. María	65	id	64	80
282	Roberto	Sarda	Francisco	"	S.ta Marta	16	id	64	80
283	Botella	Caust	Isidro	10	S. Nicolás	89	Cordón y sogas	64	80
284	Leidro	María	José	"	S. José	10	id	64	80
285	Alaplana	Guillem	Rafael	"	S.ª Mariana	12	id	64	80
286	Demetrio	Silvestre	Nicolás	11	S. Francisco	11	Fuente de cañavanes	64	80
287	Gilbert	Serra	José	12	S.ta Marta	22	lora ordinaria	64	80
288	Nacher	Ruiz	Guillermo	14	S. Casimira	12	Fuente de cesteras	64	80
289	Laporta	Valer	José	16	S. Cristóbal	22	Fuente papel finas	64	80
								57725	20

diecisiete

RECARGOS MUNICIPALES				TOTAL		5 por 100		TOTAL GENERAL		CORRESPONDE A							
para el Tesoro		para el Ayuntamiento		cuotas para el Tesoro y recargos municipales		de aumentos para los gastos de matrícula, cobranza, etc.		Pesetas Cts.		Pesetas Cts.		AÑO		SEMESTRE		TRIMESTRE	
Pesetas	Cts.	Pesetas	Cts.	Pesetas	Cts.	Pesetas	Cts.	Pesetas	Cts.	Pesetas	Cts.	Pesetas	Cts.	Pesetas	Cts.	Pesetas	Cts.
				18077	90	74571	90	3728	46	78300	36					19574	88
		20	73			85	53	4	28								
		20	74			85	54	4	28								
		20	73			85	53	4	28								
		20	74			85	54	4	28								
		20	73			85	53	4	28								
		20	74			85	54	4	28								
		20	73			85	53	4	28								
		20	74			85	54	4	28								
		20	73			85	53	4	28								
		20	74			85	54	4	28								
		20	73			85	53	4	28								
		20	74			85	54	4	28								
		20	73			85	53	4	28								
		20	74			85	54	4	28								
		20	73			85	53	4	28								
				18471	86	76197	06	3809	78	80006	84					20001	62



Número de orden	APELLIDOS Y NOMBRES DE LOS CONTRIBUYENTES		Número del epigrafe	Calle y número de su casa habitación	Calle y número donde tiene establecida la industria	Profesión, industria, arte u oficio	Cuota para el Tesoro	
							Pesetas	Cts.
290	Liuorio	Barbier Juan	17	S. Rocanda	30	Frutas secas	64	80
91	Liuorio	Francisco	"	id.	38	id.	64	80
92	Liuorio	Samuel	"	P. Mercado		id.	64	80
93	Garcia	Pellis Bautista	"	P. Casanova	50	id.	64	80
94	Blanc	Autoli Rafael	19	S. Francisco	30	Juguetes educacion	64	80
95	Barbi	Pastor Agnacio	20	S. Nicolas	59	Libros rayados	64	80
96	Gorda	Bortis Johaldo	"	id.	15	id.	64	80
97	Morus	Stalto Rafael	"	Polanija	3	id.	64	80
98	Stalto	Gisbert Francisco	24	S. Francisco	53	Frutas de uvas	64	80
99	Jorac	Jans José	"	P. Casanova	48	id.	64	80
300	Luizigo	Luccinelli José	25	Algodonera	6	Guano por univo	64	80
1	Alber	Ferri Juan	30	P. Mercado		Percecho fresco e salado	64	80
2	Bardisa	Morus José	"	id.		id.	64	80
3	Gorda	Bernaben Ramon	"	id.	7	id.	64	80
4	Lopez	Horata Samuel	"	S. Barto	42	id.	64	80
5	Jaya	Blanc Vicente	"	S. Carlos	20	id.	64	80
6	Polis	Sajua Bautista	"	Purissima	3	id.	64	80
7	Logura	Argus Francisco	"	P. P. Huer	4	id.	64	80
8	Micer	Barbier Enrique	33	S. Jles	19	Venta de semillas	64	80
							589	5640

dividido

RECARGOS MUNICIPALES				TOTAL		por 100 de aumentos para los gastos de formación de matrícula, cobranza, etc.	TOTAL GENERAL		CORRESPONDE AL							
para el Tesoro		para el Ayuntamiento		cuotas para el Tesoro y recargos municipales			TOTAL GENERAL		AÑO		SEMESTRE		TRIMESTRE			
Pesetas	Cts.	Pesetas	Cts.	Pesetas	Cts.	Pesetas	Cts.	Pesetas	Cts.	Pesetas	Cts.	Pesetas	Cts.			
				184	7186	76	19706	380	978	80	00684			20	00162	
				20	74	85	54	4	28		89	82			22	46
				20	74	85	54	4	28		89	82			22	46
				20	74	85	54	4	28		89	82			22	46
				20	74	85	54	4	28		89	82			22	46
				20	74	85	54	4	28		89	82			22	46
				20	74	85	54	4	28		89	82			22	46
				20	74	85	54	4	28		89	82			22	46
				20	74	85	54	4	28		89	82			22	46
				20	74	85	54	4	28		89	82			22	46
				20	74	85	54	4	28		89	82			22	46
				20	74	85	54	4	28		89	82			22	46
				20	74	85	54	4	28		89	82			22	46
				20	74	85	54	4	28		89	82			22	46
				188	6592	77	82232	389	110	81	71342			20	42836	

Número de orden	APELLIDOS Y NOMBRES DE LOS CONTRIBUYENTES		Número del epigrafe	Calle y número de su casa habitación		Calle y número donde tiene establecida la industria		Profesión, industria, arte u oficio	Cuota para el Tesoro	
									Pesetas	Cts.
									58 956 40	
308	Rasual	Carbassell Francisco	33	P. Bato	7	Torta de sueltas			64 80	
10	Laya	Angue Cristóbal	"	Agozanes	9	id			64 80	
11	Pera	Pastor Manuel	"	Barbacana	5	id			64 80	
12	Lampara	Talor Camilo	"	E. Caba	3	id			64 80	
13	Olcina	Perra German	"	P. Bato	7	id			64 80	
14	Vila	Pich Baudelario	"	Sta. Marta	22	id			64 80	
		Adición Clase 7ª								
15	Deusa	Barrañero	4	P. Nicolás	71	Vendedor mag ² cosas			4 28 40	
									597 7360	

Sumas

RECARGOS MUNICIPALES				TOTAL cuotas para el Tesoro y recargos municipales		por 100 de aumentos para los gastos de formación de matrícula, cobranza, etc.		TOTAL GENERAL		CORRESPONDE A					
para el Tesoro		para el Ayuntamiento								AÑO		SEMESTRE		TRIMESTRE	
Pesetas	Cts.	Pesetas	Cts.	Pesetas	Cts.	Pesetas	Cts.	Pesetas	Cts.	Pesetas	Cts.	Pesetas	Cts.	Pesetas	Cts.
				18 865 92	77 822 32	38 911 0		81 713 42						20 428 36	
				20 74	85 54	4 28		89 82						22 46	
				20 74	85 54	4 28		89 82						22 46	
				20 74	85 54	4 28		89 82						22 46	
				20 74	85 54	4 28		89 82						22 46	
				20 74	85 54	4 28		89 82						22 46	
				20 74	85 54	4 28		89 82						22 46	
				137 19	565 59	28 28		59 387						1 48 48	
				191 27 55	789 01 15	39 45 06		828 46 21						20 711 60	



Número de orden	APELLIDOS Y NOMBRES DE LOS CONTRIBUYENTES	Número del epigrafe	Calle y número de su casa habitación	Calle y número donde tiene establecida la industria	Profesión, industria, arte ú oficio	Cuota para el Tesoro	
						Pesetas	Cts.
Tarifa 2ª							
315	Radia Grau Bauab	8	Lauria	2	Agente	91	20
17	Haragora Linares Gaspar	"	S. Brasil	35	id	91	20
18	Haragora Linares Vicente	"	S. donuse	11	id	91	20
17	Pempere Pempere Jorge	"	S. Cristóbal	18	id	91	20
20	Gibert Novales Felario	10	S. Francisco	17	Pompas finobres	300	"
21	Alfonso Radia Francisco	18	P. P. Gibert	13	Alvacuista	247	20
22	Carlos y Campañina	"	S. Brasil	5	id	247	20
23	Gibert Bonnat Santiago	"	S. Cristóbal	8	id	247	20
24	Alfonso y Baut	"	Alvacuista	"	id	247	20
25	Bragarolas Sr.	21	S. Brasil	14	Alvacuista aceto uncoral	372	"
26	Bautó González Rodolfo	23	C. Belloch	9	id madero	264	"
27	Pelo Mayor Joaquín	"	S. Santa	43	id id	264	"
28	Perrut Perrut Segundo	"	id	43	id id	264	"
27	Larual y Rodas	"	Lago de Vega	"	id id	264	"
30	Gimur Pastor y Goriñe	33	Alvacuista	46	Mudra Nueva	240	"
31	Laya Albalá Solfe	"	S. Brasil	14	C. Belloch	240	"
32	Perris Quintana Ramón	"	Valencia	H	id id	240	"
33	Haragora Linares Jaime	"	S. Cristóbal	23	id id	240	"
34	Balaguer y Soler	34	S. Miguel	74	id id	90	"
						4131	60

veinte

RECARGOS MUNICIPALES				TOTAL cuotas para el Tesoro y recargos municipales	por 100 de aumentos para los gastos de formación de matrícula, cobranza, etc.	TOTAL GENERAL		CORRESPONDE AL					
1. Por 100 para el Tesoro		32 por 100 para el Ayuntamiento				TOTAL GENERAL		AÑO		SEMESTRE		TRIMESTRE	
Pesetas	Cts.	Pesetas	Cts.	Pesetas	Cts.	Pesetas	Cts.	Pesetas	Cts.	Pesetas	Cts.	Pesetas	Cts.
				2918	12038	602	12640						3160
				2918	12038	602	12640						3160
				2918	12038	602	12640						3160
				2918	12038	602	12640						3160
				96	396	1980	41580						10395
				7910	32630	1631	34261						8565
				7910	32630	1631	34261						8565
				7910	32630	1631	34261						8565
				7910	32630	1631	34261						8565
				11904	49104	2455	51559						12890
				8448	34848	1742	36590						9148
				8448	34848	1742	36590						9148
				8448	34848	1742	36590						9148
				8448	34848	1742	36590						9148
				7680	31680	1584	33264						8316
				7680	31680	1584	33264						8316
				7680	31680	1584	33264						8316
				7680	31680	1584	33264						8316
				2880	11880	594	12474						3119
				132208	545368	27267	572635						143161

Número de orden	APELLIDOS Y NOMBRES DE LOS CONTRIBUYENTES	Número del epigrafe	Calle y número de su casa habitación	Calle y número donde tiene establecida la industria	Profesión, industria, arte u oficio	Cuota para el Tesoro	
						Pesetas	Cts.
						413160	
35	Barceló y Bonifacia	34	S. Pague	3	Almacén	90	
36	Barral Pedro	"	S. Monte	8	id	90	
37	Bauder José	"	S. Brasil	28	id	90	
38	Bauer Julia	"	S. Marta	20	id	90	
39	Bayá Félix	"	Plaza	10	id	90	
40	Bermejo Abad	37	S. Francisco	12	Banquero	2226	
41	Bodrián Caranichava	"	S. Brasil	30	id	2226	
42	Abad Carbouell	39	S. Mauro	11	Comisionista	50280	
43	Abad Pascual	"	Ortosa	6	id	50280	
44	Brasil Casa	"	S. Brasil	14	id	50280	
45	Carbouell Vilaplaua	"	S. José	31	id	50280	
46	Caranichava	"	S. Lorenzo	4	id	50280	
47	Navarro	"	Polaniga	10	id	50280	
48	Riva Riva	"	S. Nicolás	14	id	50280	
49	Laur	"	id	24	id	50280	
50	Delauina	40	S. Cristóbal	9	Comisionista	19680	
51	Abad Ralauca	"	S. Nicolás	67	id	19680	
52	Lordi Gran	"	id	95	id	19680	
53	Galero Garcia	"	S. Rita	38	id	19680	
						1384320	

veintuno

RECARGOS MUNICIPALES				TOTAL		por 100		CORRESPONDE A							
16 por % para el Tesoro		32 por % para el Ayuntamiento		cuotas para el Tesoro y recargos municipales		de aumentos para los gastos de formación de matrícula, cobranza, etc.		TOTAL GENERAL		AÑO		SEMESTRE		TRIMESTRE	
Pesetas	Cts.	Pesetas	Cts.	Pesetas	Cts.	Pesetas	Cts.	Pesetas Cts.		Pesetas Cts.		Pesetas Cts.			
		1322	08	5453	68	272	67	5726	35					1431	61
		2880		11880		594		12474						3119	
		2880		11880		594		12474						3119	
		2880		11880		594		12474						3119	
		2880		11880		594		12474						3119	
		2880		11880		594		12474						3119	
		712	32	2938	32	146	92	3085	24					771	31
		712	32	2938	32	146	92	3085	24					771	31
		160	90	663	70	33	19	696	89					174	22
		160	90	663	70	33	18	696	88					174	22
		160	90	663	70	33	19	696	89					174	22
		160	90	663	70	33	18	696	88					174	22
		160	90	663	70	33	19	696	89					174	22
		160	90	663	70	33	18	696	88					174	22
		160	90	663	70	33	19	696	89					174	22
		62	98	259	78	12	99	272	77					68	19
		62	98	259	78	12	99	272	77					68	19
		62	98	259	78	12	99	272	77					68	19
		62	98	259	78	12	99	272	77					68	19
		4429	84	18273	04	913	65	19186	69					4796	70



Número de orden	APELLIDOS Y NOMBRES DE LOS CONTRIBUYENTES	Número del epígrafe	Calle y número de su casa habitación	Calle y número donde tiene establecida la industria	Profesión, industria, arte ú oficio	Cuota para el Tesoro	
						Pesetas	Cts.
						19057	40
373	Fraternidad Republicana	102	Traducto	21	muca lillar	124	80
74	Comun	"	id	22	id id	242	60
75	Sociedad Carlota	"	Plaza	321	id id	124	80
76	Sociedad Corulo Batallas de Obreros	"	id	261	id id	124	80
77	Sociedad Corulo Batallas de Obreros	103	id	262	muca maripos	31	20
78	Sociedad Corulo Industrial	"	S. Nicolás	214	id	62	40
79	Sociedad Falso	"	Plaza	222	id	31	20
80	Sociedad El Oriente	"	id	42	id	31	20
81	Sociedad El Trueno	"	Sto. Jeronimo	202	id	31	20
82	Helaplana Baumh	107	S. Cristobal	171	carro 4 caballerias	110	40
83	Los Garcia Rigoberto	"	Plaza	181	id 2 id	55	20
84	Casamuyers Lorda Emilio	"	S. Cristobal	11	id 2 id	55	20
85	Lepus Segui Loris	"	S. Brasil	171	id 2 id	55	20
86	Lepus Segui Truente	"	Sta. Lucia	41	id 2 id	55	20
87	Pastor Bonouat Loris	"	T. Rudeaura	61	id 2 id	55	20
88	Pastor Epi Duenon	"	S. Lorenzo	101	id 2 id	55	20
89	Parreguera Gujarro Loris	"	Traducto	1	id 2 id	55	20
90	Arail Kula e hijo de Anselmo	111	S. Brasil	162	carro 4 caballerias	105	60
91	Arail Lorda Loris	"	S. Loris	501	id 1 id	26	40
						20497	40

RECARGOS MUNICIPALES				TOTAL		por 100 de aumentos para los gastos de formación de matrícula, cobranza, etc.	TOTAL GENERAL		CORRESPONDE AL						
para el Tesoro		para el Ayuntamiento		cuotas para el Tesoro y recargos municipales			TOTAL GENERAL		AÑO		SEMESTRE		TRIMESTRE		
Pesetas	Cts.	Pesetas	Cts.	Pesetas	Cts.	Pesetas	Cts.	Pesetas	Cts.	Pesetas	Cts.	Pesetas	Cts.	Pesetas	Cts.
				6098	41	25155	81	1257	79	26413	60			6603	41
				3994		16474		823		17297				4325	
				7987		32947		1647		34594				8649	
				3994		16474		823		17297				4325	
				3994		16474		823		17297				4325	
				998		4118		206		4324				1081	
				1997		8237		412		8649				2162	
				998		4118		206		4324				1081	
				998		4118		207		4325				1082	
				998		4118		206		4324				1081	
				3533		14573		728		15301				3325	
				1766		7286		364		7650				1912	
				1766		7286		364		7650				1913	
				1766		7286		364		7650				1912	
				1766		7286		364		7650				1913	
				1766		7286		364		7650				1912	
				1766		7286		364		7650				1912	
				1373		11933		597		12530				3133	
				343		2983		150		3133				783	
				1716		6516		27031		135155		28383		05	
														7095	



veintitres

Número de orden	APELLIDOS Y NOMBRES DE LOS CONTRIBUYENTES	Número del epigrafe	Calle y número de su casa habitación	Calle y número donde tiene establecida la industria	Profesión, industria, arte u oficio	Cuota para el Tesoro	
						Pesetas	Cts.
						20	497 40
392	Cardinal Segura Francisco	111	P. Cobi	481 carru 2 caballerías		52	80
93	García Botain Enrique	"	P. Cristóbal	261 id 1 id		26	40
94	Glorius Baudela Salvador	"	P. Ramona	161 id 1 id		26	40
95	Alfonso y Ruiz Bautista	"	P. Cristóbal	167 id 2 id		52	80
96	Lasual Pastora Vicente	"	P. Cristóbal	791 id 1 id		26	40
97	Laya Lasual Riquel	"	P. Cobi	241 id 3 id		79	20
98	Laur y Compañía Joaquín	"	P. Justo	1 id 2 id		52	80
99	Rodrigo Coeruauro	"	P. Pola	81 id 1 id		26	40
400	Polo Luján de Juan	"	P. Blas	261 id 2 id		52	80
1	Perol Boté Ricardo	"	P. Lorence	181 id 1 id		26	40
2	Victoria González Dinae	"	P. Francisco	791 id 3 id		79	20
3	Pérez Tuda de Santiago	"	P. Justo	1 id 2 id		52	80
4	Pantoya Pantoya Rita	"	P. Belloch	41 id 2 id		52	80
B 5	Pelda Blauguer José M ^o	114	P. Pasa	181 coche 5 caballerías 53 km		404	40
6	Luzua Koolua José	"	id	21 id 4 id 53 id		374	40
7	Ferrigera Kasia Juan	"	id	181 id 4 id 25 id		240	"
8	Luzua Koolua José	115	id	21 id 4 id 54 id		249	60
9	Gil Albert José	"	id	22 Cofa 12 anca 54 id		324	"
10	Barceló Pastora Silverio	117	Oliver	15 Hacia Tortosa 1 caballería		21	60
						22	718 60

RECARGOS MUNICIPALES				TOTAL cuotas para el Tesoro y recargos municipales	5 por 100 de aumentos para los gastos de formación de matrícula, cobranza, etc.		TOTAL GENERAL	CORRESPONDE AL							
13% para el Tesoro		33% para el Ayuntamiento			Pesetas Cts.			Pesetas Cts.		AÑO		SEMESTRE		TRIMESTRE	
Pesetas	Cts.	Pesetas	Cts.	Pesetas	Cts.	Pesetas	Cts.	Pesetas	Cts.	Pesetas	Cts.	Pesetas	Cts.	Pesetas	Cts.
	17	16	65	16	94	27	031 50	135	155	28	383 05			7	095 80
	6	86				59	66	2	98		62	64		1	566
	3	43				29	83	1	50		31	33		7	83
	3	42				29	83	1	50		31	33		7	83
	6	86				59	66	2	98		62	64		1	566
	3	42				29	83	1	50		31	33		7	83
	10	30				89	50	4	47		93	97		2	349
	6	86				59	66	2	98		62	64		1	566
	3	43				29	83	1	50		31	33		7	83
	6	86				59	66	2	98		62	64		1	566
	10	30				89	50	4	47		93	97		2	349
	6	86				59	66	2	98		62	64		1	566
	6	86				59	66	2	98		62	64		1	566
	52	57				456	97	22	85		479	82		11	995
	48	67				423	07	21	15		444	22		11	105
	31	20				271	20	13	56		284	76		7	119
	52	45				282	05	14	10		296	15		7	404
	42	12				366	12	18	31		384	43		9	611
						6	91	28	51		29	94		7	49
	30	308	6	523	85	29	545 53	14	77 27	31	022 80			7	755 72

Número de orden	APELLIDOS Y NOMBRES DE LOS CONTRIBUYENTES	Número del epigrafe	Calle y número de su casa habitación	Calle y número donde tiene establecida la industria	Profesión, industria, arte ú oficio	Cuota para el Tesoro	
						Pesetas	Cts.
						22	718 60
41	Cura de San Basilio y San Francisco	125	S. Nicolás	68	34 bancas	46	92
13	Barulo Stoullor Louculo	"	Araucaria	5	55 id	75	90
15	Barulo Stoullor Saturnino	"	id	60	id	82	80
14	Abad Garrigos Basia	"	S. Nicolás	126	30 id	41	40
15	Seypere Basia	"	S. Vicente	1	40 id	55	20
B16	Blauis Stolto Lore	135	Panilla alta	2	vacas	36	.
B17	Blauis Stolto Lore	"	S. Jorge	3	2 id	36	.
18	Cardenal Segura Francisco	"	S. José	48	3 id	54	.
19	Cortés Tráner Antonio	"	S. Benito	15	1 id	18	.
B20	Ferrándiz Balaguer Carlos	"	Araucaria	9	3 id	54	.
21	Ferrándiz Balaguer Soaquín	"	S. Jaime	20	2 id	36	.
22	Libert Belda Lúdris	"	X. Agosto	3	2 id	36	.
23	González Vitoria Lore	"	S. Nicolás	57	6 id	108	.
24	Londá Cortés Juan	"	S. Domingo	20	2 id	36	.
25	Llorens Stoullor Antonio	"	S. Pedro	6	1 id	18	.
26	Orcila Perez Enrique	"	S. Miguel	27	2 id	36	.
27	Pastor Blauis Lore	"	S. Rita	5	2 id	36	.
B28	Blauis Stolto Lore	"	S. José (Parador)	3	id	54	.
29	Cortés Tráner Antonio	"	S. Marta	16	2 id	36	.
						23	614 82

RECARGOS MUNICIPALES				TOTAL cuotas para el Tesoro y recargos municipales		por 100 de aumentos para los gastos de formación de matrícula, cobranza, etc.		TOTAL GENERAL		CORRESPONDE AL					
1.2 % para el Tesoro		3.2 % para el Ayuntamiento								AÑO		SEMESTRE		TRIMESTRE	
Pesetas	Cts.	Pesetas	Cts.	Pesetas	Cts.	Pesetas	Cts.	Pesetas	Cts.	Pesetas	Cts.	Pesetas	Cts.	Pesetas	Cts.
30308		652355		2954553		147727		3102280						775572	
		1501		6193		310		6503						1626	
		3429		10019		501		10520						2630	
		2650		10930		547		11477						2869	
		1325		5465		273		5738						1434	
		1766		7286		364		7650						1913	
		1152		4752		238		4990						1247	
		1152		4752		238		4990						1247	
		1728		7128		356		7484						1871	
		576		2376		119		2495						624	
		1728		7128		356		7484						1871	
		1152		4752		238		4990						1247	
		3456		14256		713		14969						3742	
		1152		4752		238		4990						1247	
		576		2376		119		2495						624	
		1152		4752		237		4989						1247	
		1152		4752		237		4989						1247	
		1728		7128		356		7484						1871	
		1152		4752		238		4990						1247	
30308		681064		3072854		153643		3226497						806625	



Número de orden	APELLIDOS Y NOMBRES DE LOS CONTRIBUYENTES	Número del epígrafe	Calle y número de su casa habitación	Calle y número donde tiene establecida la industria	Profesión, industria, arte ú oficio	Cuota para el Tesoro	
						Pesetas	Cts.
430	Lorda Borde Lomas	135	Pto Domingo	2	1 vaca	23614	82
						18	-
						23632	82

veintiseis

RECARGOS MUNICIPALES				TOTAL cuotas para el Tesoro y recargos municipales	por 100 de aumentos para los gastos de formación de matrícula, cobranza, etc.	TOTAL GENERAL	CORRESPONDE AL						
13% para el Tesoro		32% para el Ayuntamiento					AÑO	SEMESTRE		TRIMESTRE			
Pesetas	Cts.	Pesetas	Cts.	Pesetas	Cts.	Pesetas	Cts.	Pesetas	Cts.	Pesetas	Cts.	Pesetas	Cts.
30308		681064		3072854		153643		3226497					
			576		2376		119		2495				806625
													624
30308		681640		3075230		153762		3228992					807249

Número de orden	APELLIDOS Y NOMBRES DE LOS CONTRIBUYENTES	Número del epigrafe	Calle y número de su casa habitación	Calle y número donde tiene establecida la industria	Profesión, industria, arte ó oficio	Cuota para el Tesoro	
						Pesetas	Cts.
	Tarifa 3ª						
437	Abad y Campaña S.	3		Obería	8 3 telares	94	50
32	Abad Cuervo Francisco	16		Sembrent bajo	Gas 1 id	14	"
33	Abad Stoullon Agustín	51		S. Stoullon	14 4 id	37	80
34	Abad Fábila Hilario	16		Sta. Isabel	24 1 id	14	"
35	Abas Gualle Antonio	"		id	24 1 id	14	"
36	Abas Gualle Francisco	"		id	24 1 id	14	"
37	Abas Stoullon Eustasio	12		Plaza	30 3 deshilachados	130	30
38	El mismo				Tuerza H	19	53
39	Ludric Storzuida Eugenio	16		Sta. Isabel	24 1 telar	14	"
40	Luteli Abad Enrique	"		Sembrent bajo	Gas 1 id	14	"
41	Luteli Stoullon Antonio	"		id	" 1 id	14	"
42	Luminiana Berenguer Jorge	"		Sta. Isabel	24 1 id	14	"
43	Luminiana Perdigón Antonio	"		id	24 1 id	14	"
44	Brasil Basa Santiago	3		Obería	14 3 id	94	50
45	Brasil Rojas de Pascual	1			1650 buvas 840'84		
		3			21 telares 661'50		
		7			4 batanes 324'80		
		9			9 panchas 378' -		
		10			2 longitud 106'40		
					2311'54	502	53

RECARGOS MUNICIPALES				TOTAL cuotas para el Tesoro y recargos municipales		por 100 de aumentos para los gastos de formación de matrícula, cobranza, etc.		TOTAL GENERAL		CORRESPONDE AL			
para el Tesoro		para el Ayuntamiento								AÑO	SEMESTRE	TRIMESTRE	ab
Pesetas	Cts.	Pesetas	Cts.	Pesetas	Cts.	Pesetas	Cts.	Pesetas	Cts.	Pesetas	Cts.	Pesetas	Cts.
				3024		12474		624		13098			
				448		1848		92		1940			3275
				1210		4990		249		5239			485
				448		1848		92		1940			1309
				448		1848		92		1940			485
				448		1848		92		1940			485
				4166		17186		859		18045			485
				625		2578		129		2707			4511
				448		1848		92		1940			677
				448		1848		92		1940			485
				448		1848		92		1940			485
				448		1848		92		1940			485
				448		1848		92		1940			485
				3024		12474		624		13098			485
													3275
				16082		66335		3313		67648			17412



veintinueve

Número de orden	APELLIDOS Y NOMBRES DE LOS CONTRIBUYENTES	Número del epígrafe	Calle y número de su casa habitación	Calle y número donde tiene establecida la industria	Profesión, industria, arte u oficio	Cuota para el Tesoro	
						Pesetas	Cts.
						8	35816
45	Alfuxa Pascual Juan B.	3	S. José	37 2 telares		63	"
52	Badia Grau Basilio	62	Lauria	2 2 id. de 45 centim.		15	38
53	Balaquer y Poler	12	Sta Rita	18 1 deshilachadora		43	40
54	Los mismos			Fuerza H		6	51
55	Barcelo Seguí Pedro	12	Riera de Botes	1 deshilachadora		43	40
56	El mismo			Fuerza H		6	51
57	Bermejo Garcia Eusebio	16	Sembant bajo	1 telar		14	"
58	Blanco Cayo de Santiago	1		180 300 husos 15288			
		5		5 telares 70"			
		5		10 id 112"			
		7		2 batanes 16240			
		9	S. José	21 1 perchera 42"		5	3928
				Fuerza H		8	088
59	Los mismos						
60	Botella Llover Basilio	12		1 deshilachadora 4240			
		71	S. Nicolás	10 1 trinchero 168"		2	140
61	El mismo			Fuerza H		3	171
62	Borauat y Campaña	1		1200 husos 61152			
		2		4 telares 14280			
		3		22 id 692"			
				144732		9	41463

continuase

RECARGOS MUNICIPALES				TOTAL				CORRESPONDE AL							
para el Tesoro		para el Ayuntamiento		cuotas para el Tesoro y recargos municipales		por 100 de aumentos para los gastos de formación de matrícula, cobranza, etc.		TOTAL GENERAL		AÑO		SEMESTRE		TRIMESTRE	
						Pesetas	Cts.			Pesetas	Cts.	Pesetas	Cts.	Pesetas	Cts.

Número de orden	APELLIDOS Y NOMBRES DE LOS CONTRIBUYENTES	Número del epigrafe	Calle y número de su casa habitación	Calle y número donde tiene establecida la industria	Profesión, industria, arte u oficio	Cuota para el Tesoro	
						Pesetas	Cts.
					144732	9414	63
	Los anteriores	5			12 telares 168		
		7			3 batanes 24360		
		9			4 percharas 168		
		10			1 longitudinal 5320		
		12			1 deshilachadora 4340		
		71			21 tinte anejo 168	2291	52
463	Borauat Vuda e hijos de Vicente	1		Osberia	600 hueso 30576		
		2			3 telares 10710		
		3			11 id 34650		
		7			2 batanes 16240		
		9			3 percharas 126		
		10		S. Lavi	18 longitudinal 5320	1100	96
64	Los mismos				Fuerza H	165	13
65	Borauat Valor Vicente	12		Sto. Jorgina	8 2 deshilachadoras	86	80
66	El mismo				Fuerza H	13	"
67	Borauat Valor Vicente	71		id	8 1 tinte anejo	168	"
68	El mismo				Fuerza H	25	20
69	Botella Rosal S.	59		S. Pascual	478 magu. a 5 potarante	10	50
70	Baudala Abel Todomo	16		Bombasat bajo	gas 1 telar	14	"
						13289	74

sueta

RECARGOS MUNICIPALES				TOTAL		5 por 100		TOTAL GENERAL		CORRESPONDE AL					
para el Tesoro		3 2 % para el Ayuntamiento		cuotas para el Tesoro y recargos municipales		de aumentos para los gastos de formación de matrícula, cobranza, etc.		TOTAL GENERAL		AÑO		SEMESTRE		TRIMESTRE	
Pesetas	Cts.	Pesetas	Cts.	Pesetas	Cts.	Pesetas	Cts.	Pesetas	Cts.	Pesetas	Cts.	Pesetas	Cts.	Pesetas	Cts.
		3012	69	12427	32	62132		13048	64					3262	18
		733	29	3024	81	15124		3176	05					794	01
		352	32	1453	28	7267		1525	95					381	49
		528	4	217	97	1090		228	87					57	22
		27	78	114	58	573		120	31					30	08
		4	17	17	17	"	86	18	03					4	51
		53	76	221	76	1109		232	85					58	21
		8	06	33	26	166		34	92					8	73
		3	36	13	86	"	69	14	55					3	64
		4	48	18	48	"	92	19	40					4	85
		4252	75	17542	49	87708		18417	57					4604	92

Número de orden	CORRESPONDE AL			Número del epigrafe	Calle y número de su casa habitación	Calle y número donde tiene establecida la industria	Profesión, industria, arte u oficio	Cuota para el Tesoro	
	NOMBRES DE LOS CONTRIBUYENTES							Pesetas	Cts.
47	Baute	Dauder	Bizuel	16		Industria bajo gas	1 telar	13 289	74
72	Baute	Egea	Bizuel	12		S. Paque	5 deshilachadora	14	"
73	Barbauell	Reig	José	16		Sta. Isabel	1 telar	43	40
74	Barbauell	y	Compaña	62			2 telares 26 octa	14	"
				"			10 6 id 29 id	746	
				"			14 id 40 id	3167	
				"			3 id 45 id	10172	
				"			2 id 50 id	2457	
				"			2 id 55 id	1820	
				"			2 id 55 id	2002	
				"		Algodonera	10 2 id 65 id	3366	
75	Barbauell	y	Compaña	64			2 id 15 id	229	50
				"		id	10 2 id 40 id	745	1790
76	Barratabá	Blinut	Lori	62			1 telar 60 octa	840	1785
				"			1 id 45 id	1092	
				"			25 1 id 35 id	819	
77	Blinut	Blanes y	Compaña	12			637	25	48
78	Compaña	Blanes	Coman	16			47 deshilachadora	43	40
				"		id	24 1 telar	14	"
79	Dannusch	Hijos de J.		1			120 106 octa	540	18
				3			3 20 25 telares	787	50
								1327	68
								136	9137

RECARGOS MUNICIPALES				TOTAL		5 por 100 de aumentos para los gastos de formación de matrícula, cobranza, etc.	TOTAL GENERAL		CORRESPONDE AL		
para el Tesoro		para el Ayuntamiento		cuotas para el Tesoro y recargos municipales			TOTAL GENERAL		AÑO	SEMESTRE	TRIMESTRE
Pesetas	Cts.	Pesetas	Cts.	Pesetas	Cts.	Pesetas	Cts.	Pesetas	Cts.	Pesetas	Cts.
		32%									
		425275		1754249		87708		1841957	"	"	460492
		448		1848		" 22		1940			485
		1389		5729		287		6016			1504
		448		1848		" 92		1940			485
				7344		30294		1515			7952
				571		2356		118			618
				816		3364		168			883
				1389		5729		287			1504
				448		1848		" 93			485
				438128		1807265		90360			474408



Número de orden	APELLIDOS Y NOMBRES DE LOS CONTRIBUYENTES	Número del epigrafe	Calle y número de su casa habitación	Calle y número donde tiene establecida la industria	Profesión, industria, arte ú oficio	Cuota para el Tesoro	
						Pesetas	Cts.
						132768	1369137
	Los anteriores	3			1 telar	2660	
		7			3 batanes	24560	
		10			1 longitudinal	5320	
		12			1 deshiladora	4340	
		71		S. Cristóbal	151 tinte anjo	168	186248
480	Los mismos				Fuerza B		18625
81	Duran Verdú y Campaña	1			362 huos	18448	
		3			7 telares	32050	
		7			2 batanes	16240	
		9			1 percha	42	
		10		S. José	461 fundidora	5320	66258
82	Veraudiz y Campaña	3		S. Cristóbal	4 2 telares		63
83	Gordá Pascual José	12		S. Brasil	35 1 deshiladora		4340
84	Espejo y Campaña	12		S. Nicolás	50 2 id		8680
85	J. Ferrás E. en C.	3		S. Blas	26 4 telares		126
86	García Cortés Luis	12		S. Roque	5 1 deshiladora		4340
87	Los mismos				Fuerza H		651
88	García Hijos de Salvador	1			1700 huos	86632	
		3			38 telares	1177	
						206332	
							1677179

cuota y los

RECARGOS MUNICIPALES				TOTAL cuotas para el Tesoro y recargos municipales		por 100 de aumentos para los gastos de formación de matrícula, cobranza, etc.		TOTAL GENERAL		CORRESPONDE AL					
para el Tesoro		para el Ayuntamiento								AÑO		SEMESTRE		TRIMESTRE	
Pesetas	Cts.	Pesetas	Cts.	Pesetas	Cts.	Pesetas	Cts.	Pesetas	Cts.	Pesetas	Cts.	Pesetas	Cts.	Pesetas	Cts.
				32%											
				438128		1807265		90360		1897625					474408
				596		245848		12292		258140					64535
				5960		24585		1239		25814					6454
				21203		87461		4373		91834					22959
				2016		8316		416		8732					2183
				1389		5729		286		6015					1504
				2778		11458		573		12031					3008
				4032		16632		831		17463					4366
				1389		5729		287		6016					1504
				208		859		43		902					225
				536703		2213882		110690		2324572					581146

Número de orden	APELLIDOS Y NOMBRES DE LOS CONTRIBUYENTES	Número del epigrafe	Calle y número de su casa habitación	Calle y número donde tiene establecida la industria	Profesión, industria, arte ú oficio	Cuota para el Tesoro	
						Pesetas	Cts.
					3063'32	16	771'79
	<i>Los anteriores</i>	7			2 batanes 162'40		
		9			2 perchas 84' -		
		10			3 longituales 159'60		
		12			2 dihilactas 86'80		
		71			1 trío anjo 168' -		
		79		Algodonera	21 perusa 34'65	27	587'7
					Fuerza C		137'94
489	Los anteriores			Hta. Label	34 1 telar	14	-
90	Garrido Cuella Surique	16		Embust bajo	Gas 1 id	14	-
91	Garrido Goralber Surique	"		S. Roque	3 1 id	14	-
92	Gibert Botella Lore	5		P. P. Gibert	5 1 perusa	168	-
93	Gibert Boronat Cauilo	78		Hta. Label	34 1 telar	14	-
94	Gibert Julia Serge	16			10 husos 35'67		
95	Gibert Lopez Francisco	1			37 1 batan 81'20	116	87
		7			Fuerza F		17'52
96	El mismo				600 husos 305'76		
97	Gibert Pascual Hijo de Cauilo	1			8 telas 252' -		
		3			2 batanes 162'40		
		7			2 perchas 84' -		
		9			804'16		
						20	026'89

veinte y tres

RECARGOS MUNICIPALES				TOTAL		5 por 100 de aumentos para los gastos de formación de matrícula, cobranza, etc.	TOTAL GENERAL		CORRESPONDE A						
para el Tesoro		para el Ayuntamiento		cuotas para el Tesoro y recargos municipales			TOTAL GENERAL		AÑO		SEMESTRE		TRIMESTRE		
Pesetas	Cts.	Pesetas	Cts.	Pesetas	Cts.	Pesetas	Cts.	Pesetas	Cts.	Pesetas	Cts.	Pesetas	Cts.	Pesetas	Cts.
				32%											
				5367'03		22138'82		1106'90		23245'72				5811'46	
				882'81		3641'58		182'08		3823'66				955'91	
				441'5		1820'9		911		1912'0				478'0	
				448		1848		92		1940				485	
				448		1848		92		1940				485	
				448		1848		92		1940				485	
				537'6		2217'6		1109		2328'5				582'1	
				448		1848		92		1940				485	
				3740		1542'7		772		1619'9				405'0	
				561		2313		116		2429				608	
				6408'68		26435'57		1321'74		27757'31				6939'36	



Número de orden	APELLIDOS Y NOMBRES DE LOS CONTRIBUYENTES	Número del epigrafe	Calle y número de su casa habitación	Calle y número donde tiene establecida la industria	Profesión, industria, arte u oficio	Cuota para el Tesoro	
						Pesetas	Cts.
					804'16	20	0.26 87
	Los anteriores	11	D. Nicolás	39 1 Tundona	44'80		848 96
495	Gisbert Kildaura y Benjamín	61	L. Anzil	9 16 telares			235 20
B 99	Gisbert Verdu Francisco	1		1140 hueros	580'74		
		3		2 telares	63 "		
		7		1 batan	81'20		
		9		3 perchas	126 "		
		10		1 Tundona	53'20		
		58	D. Francisco	77 12 telares	319'20	1	223 54
B 500	El mismo			Fuerra H		1	83 53
1	Gisbert Kildaura Basulo	3	D. Basulo	12 3 telares			94 50
2	Gonzalez Alad y C ^{ia} San B.	1		325 hueros	165'62		
		3		12 telares	378 "		
		7		2 batanes	162'40		
		9		2 perchas	84 "		
		10	D. José	25 1 Tundona	53'20	8	43 22
3	Los mismos			Fuerra C			42 16
4	Gras Verdu Miguel	1		4200 100 hueros	50'76		
		3	D. Cristóbal	11 6 telares	189 "	2	39 96
5	Clarío Payá José	16	Sta. Isabel	24 1 telar			14 "
							23 75 1 96

treinta y cuatro

RECARGOS MUNICIPALES				TOTAL		por 100 de aumentos para los gastos de formación de matrícula, cobranza, etc.	TOTAL GENERAL		CORRESPONDE AL						
para el Tesoro		para el Ayuntamiento		cuotas para el Tesoro y recargos municipales			TOTAL GENERAL		AÑO		SEMESTRE		TRIMESTRE		
Pesetas	Cts.	Pesetas	Cts.	Pesetas	Cts.	Pesetas	Cts.	Pesetas	Cts.	Pesetas	Cts.	Pesetas	Cts.	Pesetas	Cts.
		32%													
		64	08 65	26	43 57	1321	74	27	75 731					69	39 36
		271	67	1120	63	56	03							29	417
		75	26	310	46	18	52							81	47
		391	53	1615	07	80	75	16	95 82					42	395
		58	73	242	26	12	11							63	59
		30	24	124	74	6	24							32	75
		269	83	1113	05	55	65	11	68 70					29	218
		13	49	55	65	2	78							14	61
		76	80	316	76	15	84	3	32 60					83	15
		4	48	15	48		93							4	85
		7600	71	31352	67	1567	59	329	20 26					82	30 10

Número de orden	APELLIDOS Y NOMBRES DE LOS CONTRIBUYENTES			Número del epigrafe	Calle y número de su casa habitación	Calle y número donde tiene establecida la industria	Profesión, industria, arte ú oficio		Cuota para el Tesoro		
									Pesetas	Cts.	
									23	751	96
566	Lorda	Bolí	Reigul	26			56 huesos	2665			
				47			1 hilar	2828			
				58		Sto. Ferrigrosa	43 id	7980	134	73	
							Tuerza	A	20	20	
7	El mismo						1325 huesos	67522			
8	Lorda	Reyes de	Traci	1			20 telares	630			
				3			2 bastanes	16220			
				7			2 puchos	80			
				9			1 longitudinal	5320			
				10			21 hute augo	168			
				71		B. N. Tactor			1772	82	
9	Aparisi	Victoria	Gauy	78		Orberia	1 puchosa		168		
10	Luan	Reyer	17da de Burique	3		P. Cristóbal	22 telares		63		
11	Lulia	Reullor	Autouo	39		B. N. Tactor	822 telares		693		
13	Laporta	Vilaplana	Revolino	58		P. Cristóbal	1910 telares		266		
15	El mismo						Tuerza	A	39	90	
14	Linares	Lorda	Vicente	18		Sto. Domingo	166 telares		50	40	
15	Llaur	Oliver	Rafael	5		P. Laine	272 id		28		
16	Llaur	Gauy	Franisco	1			220 huesos	112	11		
				12			1 deshilacha	4340			
								15551	26	988	01

treinta y cinco

RECARGOS MUNICIPALES				TOTAL		5 por 100		TOTAL GENERAL		CORRESPONDE A					
para el Tesoro		para el Ayuntamiento		cuotas para el Tesoro y recargos municipales		de aumentos para los gastos de formación de matrícula, cobranza, etc.				AÑO		SEMESTRE		TRIMESTRE	
Pesetas	Cts.	Pesetas	Cts.	Pesetas	Cts.	Pesetas	Cts.	Pesetas	Cts.	Pesetas	Cts.	Pesetas	Cts.	Pesetas	Cts.
		7600	71	31352	67	1567	59	32920	26					8230	10
				4313		177	86	186	75					46	69
				646		26	66	27	99					6	99
				56720		2340	02	2457	02					614	25
				5376		221	76	233	85					58	21
				2016		83	16	87	32					21	83
				22176		914	76	960	50					240	13
				8512		351	12	368	68					92	17
				1277		52	67	55	30					13	82
				1613		66	53	69	86					17	47
				896		36	96	38	81					9	70
				8636	16	35624	17	37405	34					9351	36



Número de orden	APELLIDOS Y NOMBRES DE LOS CONTRIBUYENTES	Número del epigrafe	Calle y número de su casa habitación	Calle y número donde tiene establecida la industria	Profesión, industria, arte ú oficio	Cuota para el Tesoro	
						Pesetas	Cts.
					155.51	26	988 01
	<i>El anterior</i>	71	<i>P. Basanova</i>	7 <i>tute anjo 168.</i>		323	51
517	<i>Llopis Capella Salvador</i>	2	<i>S. Brasil</i>	16 <i>2 telares</i>		71	40
18	<i>Llorca Tuda e hijo de S. Basanova</i>	1		1000 husos	507.60		
		3		15 telares	472.50		
		7		4 batanes	324.80		
		9		6 puchos	252.		
		10		4 longitud	212.80		
		11		1 transversal	44.80		
		12		1 deshilachada	43.40		
		39		7 telares	220.50		
		58		6 id	159.60		
		71	<i>S. Francisco</i>	77 <i>tute anjo 168.</i>		240.8	-
17	<i>Los mirones</i>			<i>Tuercas H</i>		561.20	
20	<i>Maigues Hoye de Louis</i>	5	<i>S. Francisco</i>	28 <i>2 telares</i>		28	-
21	<i>Maigues Barillo</i>	5	<i>Osora</i>	1 id		14	-
22	<i>Calatraveña Sonda Francisco</i>	1		650 husos	331.24		
		3		15 telares	472.50		
		7		1 batan	81.20		
		8		1 id	107.80		
					992.74	30	194 12

cuenta y seis

RECARGOS MUNICIPALES				TOTAL cuotas para el Tesoro y recargos municipales		5 por 100 de aumentos para los gastos de formación de matrícula, cobranza, etc.		TOTAL GENERAL		CORRESPONDE AL					
para el Tesoro		3.2 % para el Ayuntamiento								AÑO		SEMESTRE		TRIMESTRE	
Pesetas	Cts.	Pesetas	Cts.	Pesetas	Cts.	Pesetas	Cts.	Pesetas	Cts.	Pesetas	Cts.	Pesetas	Cts.	Pesetas	Cts.
		86	26 16	35	624 17	178	117	37	405 34					9	351 35
		103	52	4	270 3	21	35	4	48 38					1	12 10
		22	85	9	425	4	71	9	896					2	474
		770	56	317	56	158	93	333	749					8	3437
		115	58	4	678	23	84	5	062					1	25 16
		8	96	3	96	1	85	3	81					7	70
		4	48	1	848	9	2	1	940					4	85
		966	211	398	562 3	199	277	41	849					10	463 28

Número de orden	APELLIDOS Y NOMBRES DE LOS CONTRIBUYENTES	Número del epigrafe	Calle y número de su casa habitación	Calle y número donde tiene establecida la industria	Profesión, industria, arte ú oficio	Cuota para el Tesoro	
						Pesetas	Cts.
					99274	3019412	
	El autor	9			2 puchas 84.-		
		10	D. Cristóbal		21 longitud 5320	112994	
523	El mismo				Fuerza C	5650	
22	Batare Valor Desiderio	1			90 husos 45864		
		2			14 telares 441.-		
		7			2 batanes 16240		
		9	Agredaura		81 puchas 42.-	110404	
25	El mismo				Fuerza B	11040	
26	Requiza Ca. Damián José	1			90 husos 45864		
	Requiza Ca. José	2			20 telares 714.-		
		3			6 id 187.-		
		7			1 batanes 5120		
		9			4 puchas 168.-		
		10	D. Cristóbal		1680 longitud 5320	166404	
27	Barallos Garcia Rafael	5	B. N. tractor		171 telar	14.-	
28	Baró Baró Vicente	30	D. Steaura		42 id	2240	
29	Baró Baró Santiago	1			200 husos 10172		
		3			4 telares 126.-		
		7			2 batanes 16240		
					39032	3429544	

RECARGOS MUNICIPALES				TOTAL		5 por 100 de aumentos para los gastos de formación de matrícula, cobranza, etc.		CORRESPONDE AL					
para el Tesoro		32% para el Ayuntamiento		cuotas para el Tesoro y recargos municipales		TOTAL GENERAL		AÑO		SEMESTRE		TRIMESTRE	
Pesetas	Cts.	Pesetas	Cts.	Pesetas	Cts.	Pesetas	Cts.	Pesetas	Cts.	Pesetas	Cts.	Pesetas	Cts.
				966211	3985623	199277	41849						1046228
				36158	149152	7458	156610						37153
				1808	7458	373	7831						1958
				35329	145733	7287	153020						38255
				3533	14573	728	15301						3825
				53250	219654	10983	230637						57659
				448	1848	92	1940						485
				717	2957	148	3105						776
				1097454	4526998	226346	4753344						1188339



Número de orden	APELLIDOS Y NOMBRES DE LOS CONTRIBUYENTES	Número del epigrafe	Calle y número de su casa habitación	Calle y número donde tiene establecida la industria	Profesión, industria, arte u oficio	Cuota para el Tesoro	
						Pesetas	Cts.
					390.32	34	295 44
	El anterior	9	P.P. Gilbert	11	1 puchas 42"	4	32 32
3530	El mismo				Fuerra A	6	4 85
37	Stalto Garcia y Camp	1			900 huos 458.64		
		5			4 telares 56"		
		7			2 batanes 162.40		
		9	S. Francisco	28	4 puchas 168"	8	45 04
32	Los mismos				Fuerra C	4	2 25
33	Stauler Largo	16	Sta. Isabel	24	1 telar	1	4 -
34	Stauler 1 ^a de Francisco	62	Sta. Francis	33	10 telares de a 44" batanes	8	1 -
35	Stauler Hijo de Roque	71	Riquelme		1 hute publico	3	36 -
36	Stauler Toru Stiquel	16	Sta. Isabel	24	1 telar	1	4 -
37	Stauler Statais Lori	12	S. Staur	15	1 deshilachadora	4	3 40
38	El mismo				Fuerra H	6	5 1
39	Oliva Silva Juan	1			250 huos 127.40		
		12	José y Gallo		1 deshilachadora 43.40	1	70 80
40	El mismo				Fuerra C	8	5 4
41	Oliver e hijos José	1			600 huos 305.76		
		3			7 telares 220.50		
		7			2 batanes 162.40		
					688.66	36	354 15

treinta y ocho

RECARGOS MUNICIPALES				TOTAL		5 por 100 de aumentos para los gastos de formación de matrícula, cobranza, etc.	TOTAL GENERAL		CORRESPONDE AL						
para el Tesoro		32 % para el Ayuntamiento		cuotas para el Tesoro y recargos municipales			TOTAL GENERAL		AÑO		SEMESTRE		TRIMESTRE		
Pesetas	Cts.	Pesetas	Cts.	Pesetas	Cts.	Pesetas	Cts.	Pesetas	Cts.	Pesetas	Cts.	Pesetas	Cts.	Pesetas	Cts.
		109	1454	45	26998	2265	46	47	533	44				118	8339
		138	34	570	66	28	53	5	99	19				14	979
		20	75	85	60	4	28	8	9	88				2	241
		270	41	1115	45	55	77	117	1	22				2	9281
		13	52	55	77	2	79	5	8	56				1	464
		4	48	18	48		92	1	9	40				4	85
		25	92	106	92	5	35	11	3	27				2	807
		107	52	443	52	22	17	46	5	69				11	642
		4	48	18	48		92	1	9	40				4	85
		13	89	57	29	2	86	6	0	15				1	504
		2	08	8	59		43	9	0	2				2	26
		54	66	225	46	11	27	23	6	73				5	918
		2	73	11	27		56	1	1	83				2	96
		116	3332	47	98747	2399	31	50	386	78				12	59673

Número de orden	APELLIDOS Y NOMBRES DE LOS CONTRIBUYENTES	Número del epigrafe	Calle y número de su casa habitación	Calle y número donde tiene establecida la industria	Profesión, industria, arte u oficio	Cuota para el Tesoro	
						Pesetas	Cts.
						688.66	36 354 15
	Los anteriores	9			1 puchca 42.-		
		10			1 longitud 53.20		
		39		J. Cristóbal	10 10 telares 315.-	1 098 86	
542	Los mismos				Tuerna H	1 64 32	
43	Oltra Colauer Francisco	12			1 deshilach 43.40		
		71		Sta Rita	30 1 tinte anjo 168.-	2 11 40	
40	El mismo				Tuerna H	3 1 71	
45	Pardo Baudila Aquilino	62		P. Caranera	48 2 telares de a 50 cts. 161.-	20.00	
					2 id. de a 50 cts. 740	18.20	19 11
46	Pasmal Abad Manuel	16		Purkunt bajo	1 telar	14 -	
47	Pasmal Stevalles Enrique	16		Sta Isabel	24 1 id.	14 -	
48	Pasmal Stevalles Lari	12			1 deshilach 43.40		
		71		C. Nicolás	1.11 1 tinte anjo 168.-	2 11 40	
49	El mismo				Tuerna H	3 1 71	
50	Pasmal Vives Rafael	5			1 telar 14.-		
				J. Juan	27 1 id. 11.20	25 20	
51	Paya y Camp Francisco	1			750 bucos 382.20		
		7			3 batanes 247.60		
		9			4 puchcas 168.-		
						793.80	38 176 36

Tricenta y nueve

RECARGOS MUNICIPALES				TOTAL		5 por 100		TOTAL GENERAL		CORRESPONDE AL					
para el Tesoro		32% para el Ayuntamiento		cuotas para el Tesoro y recargos municipales		de aumentos para los gastos de formación de matrícula, cobranza, etc.				AÑO		SEMESTRE		TRIMESTRE	
Pesetas	Cts.	Pesetas	Cts.	Pesetas	Cts.	Pesetas	Cts.	Pesetas	Cts.	Pesetas	Cts.	Pesetas	Cts.	Pesetas	Cts.
		11 633 32		47 987 47		23 993 1		50 386 78						12 596 73	
				3 516 4		1 450 50		72 53		1 523 03				3 80 76	
				5 274		2 175 6		1 088		2 28 44				5 7 11	
				6 765		2 790 5		13 95		2 93 -				7 3 25	
				10 15		4 186		2 09		4 39 5				10 99	
				6 12		2 523		1 26		2 6 49				6 6 2	
				4 48		1 848		93		1 9 41				4 8 5	
				4 48		1 848		93		1 9 41				4 8 5	
				6 765		2 790 5		13 95		2 93 -				7 3 25	
				10 15		4 186		2 10		4 39 6				10 99	
				8 06		3 326		1 66		3 49 2				8 7 3	
		12 216 46		50 392 82		25 195 9		52 912 41						13 228 13	



Número de orden	APELLIDOS Y NOMBRES DE LOS CONTRIBUYENTES	Número del epígrafe	Calle y número de su casa habitación	Calle y número donde tiene establecida la industria	Profesión, industria, arte u oficio	Cuota para el Tesoro	
						Pesetas Cts.	
						792.80	38 176 36
	Los anteriores	10.			1 langi ^{ta}	5320	
		11		San José	32 1 transver	4480	891 80
552	Laya González Manuel	12	Rivera de Coto		1 deshilachadora	4340	42 40
553	Los mismos				Fuerza H		5 51
54	Laya Hermanos	7			1 batan	8120	
		28			2 telares	5320	
		47			7 id	19796	
		49		San Blas	22 18 id	252 -	584 36
55	Laya Rojas de Siguel	1			1898 hueros	96722	
		3			35 telares	110250	
		7			4 batanes	32480	
		9			5 pesetas	210 -	
		10			2 langi ^{ta}	10640	
		12			1 deshilachi ^{ta}	4340	
		71			1 tinte anejo	168 -	
		79		San José	24 1 prava	3465	2956 97
56	Los mismos				Fuerza C		147 84
57	Laya Perera Rafael	49		San Juan	27 2 telares		28 -
58	Peru Rodríguez Baldemar	16		San Gabriel	13 1 telar		14 -
							42 849 24

cuarenta

RECARGOS MUNICIPALES				TOTAL		por 100 de aumentos para los gastos de formación de matrícula, cobranza, etc.	TOTAL GENERAL		CORRESPONDE AL							
para el Tesoro		para el Ayuntamiento		cuotas para el Tesoro y recargos municipales			Pesetas	Cts.	Pesetas	Cts.	AÑO		SEMESTRE		TRIMESTRE	
Pesetas	Cts.	Pesetas	Cts.	Pesetas	Cts.						Pesetas	Cts.	Pesetas	Cts.	Pesetas	Cts.
			32.90													
				12 216 46		50 392 82	2519 59	52 912 41							13 228 13	
				285 38		1177 18	5886	1236 04							309 01	
				1389		5729	286	6015							1504	
				208		859	43	902							225	
				187 -		77136	3857	80993							202 48	
				94623		390320	19516	409836							102459	
				4731		19515	976	20491							5123	
				896		3696	185	3881							770	
				448		1848	92	1940							485	
				1371179		5656103	2828	5938903							1484728	

Número de orden	APELLIDOS Y NOMBRES DE LOS CONTRIBUYENTES		Número del epígrafe	Calle y número de su casa habitación	Calle y número donde tiene establecida la industria	Profesión, industria, arte u oficio	Cuota para el Tesoro	
							Pesetas	Cts.
55	Férez	Polv Francisco	12			2. distribución = 86.80	42 849	24
			71			1. tinte público 336.		
			82	A. Brasil	10	1. lavadero 352.80	775	60
60	Férez	Polv Pda. de Santiago	12			2. distribución = 86.80		
			71	id.	18	1. tinte anejo 165.	254	80
61	La misiva					Fuerra A	38	22
62	Pico	Balde Fernando	16	Embercut laje	Gas	1. telar	14	.
63	Pico	Epi y Compañia	3	S. Sori	42	3. telares mecánicos	74	50
64	Pa	Suizg Eduardo	1	P. P. Gilbert	5	1800 husos	917	28
65	El misivo					Fuerra C	45	86
66	Pausoda	Pausoda Evaristo	16	Sta. Isabel	24	1. telar	14	.
67	Pujol	Peal Pedro	1	P. Longe	6	210 husos	107	.
68	Rug	Baudala Octavio	9			1. parcha 42.		
			10	P. Cristóbal	4	1. longitudinal 532.	95	20
69	Ruhart	Ruhart Stiguel	16	Sta. Isabel	24	1. telar	14	.
70	Pautouja	Parual Juan	16	id.	24	1. id.	14	.
71	Pautouja	Viuda de Francisco	12	P. Blas	17	1. distribución	43	40
72	La misiva					Fuerra A	65	1
73	Pautouja	Pautouja Rita	1			1400 husos 71344	71344	45 283 61

cuarenta y uno

RECARGOS MUNICIPALES				TOTAL		5 por 100		TOTAL GENERAL		CORRESPONDE AL					
para el Tesoro		3.2 % para el Ayuntamiento		cuotas para el Tesoro y recargos municipales		de aumentos para los gastos de formación de matrícula, cobranza, etc.				AÑO		SEMESTRE		TRIMESTRE	
Pesetas	Cts.	Pesetas	Cts.	Pesetas	Cts.	Pesetas	Cts.	Pesetas	Cts.	Pesetas	Cts.	Pesetas	Cts.	Pesetas	Cts.
		137	1179	56	56103	2828		59	38903					148	4728
		248	19	1023	79	5120		107	499					268	75
		81	54	336	84	1682		353	16					88	29
		122	3	50	45	252		529	7					13	24
		44	8	18	48	"	93	19	41					4	85
		30	24	124	74	624		130	98					32	75
		293	53	1210	81	6054		1271	35					317	84
		14	68	60	54	303		63	57					15	89
		44	8	18	48	"	93	19	41					4	85
		34	24	141	24	706		148	30					37	08
		30	46	125	66	628		131	94					32	99
		44	8	18	48	"	92	19	40					4	85
		44	8	18	48	"	92	19	40					4	85
		138	9	572	9	286		60	15					15	04
		20	8	85	9	"	42	90	2					2	26
		144	9079	597	7440	2988	68	627	6308					156	9081



Número de orden	APELLIDOS Y NOMBRES DE LOS CONTRIBUYENTES	Número del epígrafe	Calle y número de su casa habitación	Calle y número donde tiene establecida la industria	Profesión, industria, arte ú oficio	Cuota para el Tesoro	
						Pesetas	Cts.
					713.04	45	283.61
	La anterior	2			3 telares 107.10		
		3			27 id 913.50		
		7			3 batanes 243.60		
		9			5 perchas 210. "		
		10			2 largitud 106.40		
		71			1 tinte ayo 168. "		
		78	B. Belloch		41 prensa 168. "	2630	04
574	Paux y Carbonell	12			1 deshilach 48.40		
		71	Sta Rita		1 tinte ayo 168. "	211	40
75	Los mismos				Tuerza H	317	1
76	Paux y Loup - Loaguin	12			1 deshilachadora	43	40
77	Los mismos				Tuerza H	65	1
78	Paux Ferrando Rafael	1		Sta Rita	31 200 huesos	1019	2
79	El mismo				Tuerza H	15	29
80	Paux y Loup - Loup	12	Abolinar		1 deshilachadora	43	40
81	Lafarre Esteve Alejandro	5	P. Sta Rita		45 2 telares	28	
82	Polhe Carbonell Ricardo	17	Pauze		11 1 id	9	80
83	Paler Coll Salvador	64	Barum		3 y 5 4 id de a sector	61	60
84	Paler Tejos José	13			220 huesos 147. "		
					147. "	48	466.68

cuarta y do

RECARGOS MUNICIPALES				TOTAL cuotas para el Tesoro y recargos municipales		5 por 100 de aumentos para los gastos de formación de matrícula, cobranza, etc.		TOTAL GENERAL		CORRESPONDE AL					
para el Tesoro		32% para el Ayuntamiento								AÑO		SEMESTRE		TRIMESTRE	
Pesetas	Cts.	Pesetas	Cts.	Pesetas	Cts.	Pesetas	Cts.	Pesetas	Cts.	Pesetas	Cts.	Pesetas	Cts.	Pesetas	Cts.
		144	90.79	597	74.40	2988	68	627	63.08					156	90.81
		841	61	3471	65	173	58	3645	23					91	131
		67	85	279	05	13	95	293						73	25
		10	15	41	86	2	09	43	95					10	99
		13	89	57	29	2	87	60	16					15	04
		2	08	8	59		43	9	02					2	25
		32	61	134	53	6	73	141	26					35	31
		4	89	20	18	1	01	21	19					5	30
		13	89	57	29	2	86	60	15					15	04
		8	96	36	96	1	85	38	81					9	70
		3	14	12	94		65	13	59					3	40
		19	71	81	31	4	06	85	37					21	34
		155	07.37	639	76.05	3198	76	671	74.81					167	93.74

Número de orden	APELLIDOS Y NOMBRES DE LOS CONTRIBUYENTES	Número del epigrafe	Calle y número de su casa habitación	Calle y número donde tiene establecida la industria	Profesión, industria, arte ú oficio	Cuota para el Tesoro	
						Pesetas	Cts.
	<i>Los anteriores</i>	26			147 -	48	465.65
		71			284 huon 135'18		
		73			1 tinte anjo 168 -		
		81			estab. de blanqueo 123'80		
			<i>S. Nicolás</i>		2 mag. la panta 176'40	755	38
585	<i>Los mismos</i>				Tuerza C	37	77
86	<i>Soler Hijos de Juan</i>	1			1850 huon 942'76		
		2			6 telares 214'20		
		3			30 id 745 -		
		7			4 batanes 324'80		
		9			7 puchas 274 -		
		10			1 laugil 53'20		
		11			1 tranvernal 44'80		
		12			4 deshilacha 173'60		
		71			1 tinte anjo 168 -		
		79		<i>S. Blas</i>	26 2 prensas 69'30	3229	66
87	<i>Los mismos</i>				Tuerza B	322	96
88	<i>Lerel Boti Casado</i>	1			400 huon 203'34		
		3			10 telares 315 -		
		7		<i>S. Cristóbal</i>	6 2 batanes 162'40	681	24
						53493	69

marcas y fees

RECARGOS MUNICIPALES				TOTAL		por 100		TOTAL GENERAL		CORRESPONDE A L					
para el Tesoro		32% para el Ayuntamiento		cuotas para el Tesoro y recargos municipales		de aumentos para los gastos de formación de matrícula, cobranza, etc.		TOTAL GENERAL		AÑO		SEMESTRE		TRIMESTRE	
Pesetas	Cts.	Pesetas	Cts.	Pesetas	Cts.	Pesetas	Cts.	Pesetas	Cts.	Pesetas	Cts.	Pesetas	Cts.	Pesetas	Cts.
		15509	37	65976	05	3198	76	67174	81					16793	74
		241	73	997	10	4986		1046	96					261	74
		1209		4986		249		5235						1309	
		1033	49	4263	15	21310		4476	31					1119	08
		1033	5	4263	1	2133		4476	3					111	90
		218		899	24	4496		944	20					236	05
		17118	02	70611	71	3530	55	74142	26					18535	60



Número de orden	APELLIDOS Y NOMBRES DE LOS CONTRIBUYENTES	Número del epigrafe	Calle y número de su casa habitación	Calle y número donde tiene establecida la industria	Profesión, industria, arte ú oficio	Cuota para el Tesoro	
						Pesetas	Cts.
						53	493.67
589	El mismo				Fuerza C		34.06
92	Serol Boti Ricardo	1			800 huesos 40'68		
		2			2 telares 71'40		
		3			7 id 220'50		
		7			1 batán 81'20		
		9			2 perchas 84' "		
		10			1 langifé 53'20		
		12			2 deshilado ^{tes} 86'80		
		71			1 trute anjo 168' "		
		78	P. Lorenzo	18	1 prensa 168' "	1340	78
91	El mismo				Fuerza F	201	06
92	Serol Hoyos de Saaguira	1			400 huesos 203'84		
		3			10 telares 315'		
		9			2 perchas 126'		
		10			1 langifé 53'20		
		11	P. Cristóbal	24	1 universal 44'80	742	84
93	Los mismos				Fuerza F	111	42
94	Valero Garcia Carlos	16	Sta. Isabel	24	1 telar	14	
95	Lalle Alorus José	16	San Juan bajo	400	1 id	14	
						55	951.85

marzo y mayo

RECARGOS MUNICIPALES				TOTAL cuotas para el Tesoro y recargos municipales	por 100 de aumentos para los gastos de formación de matrícula, cobranza, etc.	TOTAL GENERAL		CORRESPONDE AL						
para el Tesoro		32% para el Ayuntamiento				TOTAL GENERAL		AÑO		SEMESTRE		TRIMESTRE		
Pesetas	Cts.	Pesetas	Cts.	Pesetas	Cts.	Pesetas	Cts.	Pesetas	Cts.	Pesetas	Cts.	Pesetas	Cts.	
		171	1802	706	1171	3530	55	741	4226			185	3560	
			1090		4495		224		4720				1180	
				429	05	1769	83	8849	1858	32			464	58
				64	33	265	39	1327	278	66			69	66
				237	71	980	55	4903	1029	58			257	39
				35	65	147	07	735	154	42			38	60
				44	8	184	8	92	194	0			48	5
				44	8	184	8	92	194	0			48	5
				179	0468	7385	647	3692	77	549	24		193	8738

Número de orden	APELLIDOS Y NOMBRES DE LOS CONTRIBUYENTES	Número del epigrafe	Calle y número de su casa habitación	Calle y número donde tiene establecida la industria	Profesión, industria, arte u oficio	Cuota para el Tesoro	
						Pesetas	Cts.
						55	951 85
598	Vicente Masarell Benito	16	Sta Isabel	24	1 telar	14	"
77	Vicente Fernandez	12			1 dehilacha 45'00		
		71	A. Brasil	35	1 tinte anjo 168'	2	1140
98	El mismo				Surcoso 77	3	171
97	Tilaplana y los hijos de Vicente	12			2 dehilacha 86'80		
		71	E. Lopez	25	1 tinte anjo 168'	2	54 80
600	Robert Pascual y Camp	115			4 suquinias 212'80		
		119			1 suquia 85'62		
			Sepe de Vega		1 id 087m amarrap 115'75	4	15 17
4	Alvada Camps José	110	Olivar	12	1 cubeta 40 dem	2	66 -
2	Rodo y Campaña y de Anuar	"	O. Sonda	16	1 id	5	26 40
3	Rodo Hernandez	"	Polo	8	2 id	9	80 -
4	Maal Tenda e hijo de Anselmo	115	A. Brasil	16	1 taller carpinteria 1 unyo 5'	5	3 20
5	Alvot Sebastia Santiago	"	P. José	48	8 suquinias carpinteria	7	9 80
6	Mateuadem Pastor Eduardo	"	P. Mateu	41	4 id id	3	12 80
7	Domut Corcut Segundo	119	Sta Marta	43	1 suquia 075 unch	1	66 25
8	Caute Gonzalez Rodolfo	"	Sta Rita	40	1 id 088 id	1	34 -
9	El mismo	"	P. Jorge	22	1 id 1 uncho	1	75 -
10	Brasil Tenda e hijo de Anselmo	120	A. Brasil	16	1 id 080 id	9	4 08
						59	586 46

maruta y cinco

RECARGOS MUNICIPALES				TOTAL		5 por 100		TOTAL GENERAL		CORRESPONDE AL					
para el Tesoro		32 % para el Ayuntamiento		cuotas para el Tesoro y recargos municipales		de aumentos para los gastos de formación de matrícula, cobranza, etc.		TOTAL GENERAL		AÑO		SEMESTRE		TRIMESTRE	
Pesetas	Cts.	Pesetas	Cts.	Pesetas	Cts.	Pesetas	Cts.	Pesetas	Cts.	Pesetas	Cts.	Pesetas	Cts.	Pesetas	Cts.
		17	904 62	72	856 47	3	672 77	77	549 24					17	387 33
			4 48		18 48		" 92		19 40						4 85
			67 65		279 05		139 5		293 -						73 25
			101 5		418 6		209		439 5						109 9
			81 54		336 34		168 2		353 16						88 29
			132 86		548 02		274 0		575 43						143 86
			85 12		351 12		175 6		368 68						92 17
			168 45		694 85		347 4		729 59						182 40
			313 60		1293 60		646 8		1358 28						339 57
			170 2		702 2		351		737 3						184 3
			25 54		105 34		52 7		110 61						27 65
			68 10		280 90		140 4		294 24						73 78
			53 20		219 45		109 7		230 42						57 61
			49 28		203 28		101 6		213 44						53 36
			56 -		231 -		115 5		242 55						60 64
			30 11		124 19		62 1		130 40						32 60
			190 67 72		786 54 18		393 26 4		825 86 82						206 46 70



Número de orden	APELLIDOS Y NOMBRES DE LOS CONTRIBUYENTES	Número del epigrafe	Calle y número de su casa habitación	Calle y número donde tiene establecida la industria	Profesión, industria, arte ú oficio	Cuota para el Tesoro		
						Pesetas	Cts.	
	8					59	586 46	
	Callees construcción maquinaria							
61	Zorra e hijo José	110			Truclición 245"			
		121	A Brasil		22 caballos vapor 340"	1085		
12	Bohella y Compañía	110			Truclición 245"			
		121	Polis		14 caballos vapor 1125"	1365		
13	Barauat Hijos de José	110			Truclición 245"			
		121	S. Jorge		163 caballos vapor 340"	1085		
14	Rodas y Compañía y de de Brues	121	O. Florida		163 id id	840		
15	Rodas Hermanos	121	Polis		81 id id	280		
16	Dammich Hijos de Salvador	122	S. Cristóbal		15 taller mecanica	70 220		
17	Brasil y de hijo de Anselmo	122	S. Brasil		151 caballo vapor	280		
18	Alvira Maupé José	"	Polis		122 id id	550		
19	Had Blanques Pauulo	"	S. Agustín		421 id id	280		
20	Espinoza Beltra Bartolomé	"	S. Ana		11 id id	280		
21	García Hijos de Salvador	"	Algodonera		21 id id	70 280		
22	Los mineros				Tercera C	14		
23	Blanes Blanques Francisco	122	S. Benita		41 caballo vapor	280		
24	Pellicer Seguí Antonio	"	S.ta Maria		261 id id	280		
25	Casual Blanes y Colocua	"	S.ta Juana		81 id id	280		
						67	055 46	

Administración de Contribuciones

DE LA
PROVINCIA DE ALICANTE

Negociado Industrial - Puobly

Núm. _____

N.º 617.
At. Negociado 1.º
34-9-913

Adjuntas, luego el gusto de remitir a V.ª S.ª dos comunicaciones para que se sirva ordenar sean entregadas a los vecinos de esa Ciudad, tres Hijos de S. Domenech e Hijos de S. Garcia, en las que se les hace saber el acuerdo recaído en las instancias que formularon para que se les redujera a la cuarta parte de la cuota por que figuraban en matrícula por un taller de reparación, anexo a la fábrica, cuyas cédulas de notificación, que asimismo se acompañan, de haberse a esta oficina, debidamente diligenciadas, significándole que al confeccionarse la matrícula de Industrial para el año 1914, se les comunique como cuota la cantidad de 70 pesetas, en vez de la de 280

por que figurara, dando como
simbolo de este acuerdo a la
Camara Oficial de Comercio
e Industria de esa Ciudad;
sirviéndose acusar recibo de
la presente.

Lois que a N. S. M. al.

Alicante 29 de Septiembre 1913

[Handwritten signature]



Ex. Alcalde de Alcoy.

cuarenta y seis

RECARGOS MUNICIPALES				TOTAL				TOTAL GENERAL				CORRESPONDE AL					
para el Tesoro		para el Ayuntamiento		cuotas para el Tesoro y recargos municipales		5 por 100 de aumentos para los gastos de formación de matrícula, cobranza, etc.				AÑO		SEMESTRE		TRIMESTRE			
Pesetas	Cts.	Pesetas	Cts.	Pesetas	Cts.	Pesetas	Cts.	Pesetas	Cts.	Pesetas	Cts.	Pesetas	Cts.	Pesetas	Cts.		
		19067	72	78654	18	3932	64	82586	82					20646	73		
		347	20	1432	20	716	1	1503	81					375	95		
		436	80	1801	80	900	9	1891	89					472	98		
		347	20	1432	20	716	1	1503	81					375	95		
		268	80	1108	80	554	4	1164	24					291	06		
		89	60	369	60	184	8	388	08					97	02		
		89	60	369	60	184	8	388	08					97	02		
		59	60	369	60	184	8	388	08					97	02		
		179	20	739	20	369	6	776	16					194	04		
		89	60	369	60	184	9	388	09					97	02		
		89	60	369	60	184	9	388	09					97	02		
		89	60	369	60	184	9	388	09					97	02		
		44	8	184	8		92	19	40					4	85		
		89	60	369	60	184	8	388	08					97	02		
		89	60	369	60	184	8	388	08					97	02		
		89	60	369	60	184	8	388	08					97	02		
		21457	80	88513	26	4425	62	92938	88					23234	74		

Número de orden	APELLIDOS Y NOMBRES DE LOS CONTRIBUYENTES	Número del epigrafe	Calle y número de su casa habitación	Calle y número donde tiene establecida la industria	Profesión, industria, arte u oficio	Cuota para el Tesoro	
						Pesetas	Cts.
						67	055 46
626	Perez y Compañía	Losi	123	Sta. Marta	57 2 caballos vapor		560
27	Rodis	Hernandez	"	Solis	8 4 id id	1	120
28	Rodis y Compañía	Vda de Anuar	"	O. Landá	16 2 id id		560
27	Segura	Cardenal Losi	"	T. Ridaura	8 1 id id		280
30	Alapantana	Laya Alejandro	"	J. Blas	18 1 id id		280
37	Albors	Radián Francisco	126	P.P. Gilbert	18 Tabaca quinqueis		268 80
33	Rodis y Compañía	Vda de Anuar	123	O. Landá	16 Caldereria gruesa		560
33	Rodis	Hernandez	"	Solis	8 id id		560
24	Laya	Blanco	Francisco	129	L. Estanislao	17 Tabaca super extra	313 00
35	Albors	Radián Francisco	159	P.P. Gilbert	13 5 ^o gas 811.62 m ² ventila		1074 40
36	Albors	Radián Francisco	159	id	13 5 ^o gas 3.266 m ² propio		10 50
37	Albors	Radián Francisco	159	id	13 5 ^o gas 187.043 m ² ventila		399
38	Albors	Radián Francisco	178	id	13 5 ^o gas 20.700 m ² ventila		4106 68
39	Albors	Radián Francisco	178	id	13 id 2 id propio		820
40	Aracil	Hijos de Pascual	"	J. Losi	50 12437 id id		5036
41	Aracil	Vda e hijos de Pascual	"	L. Aracil	16 24 id id		9734
42	Aracil	Vda e hijos de Pascual	"	id	16 24 id id		9734
43	Borauat	y Compañía	"	Orberia	2 8720 id id		3532
44	Balaguer	y Soler	"	J. Paizguil	74 2500 id id		1013
						77	447 13

Concuerdo del importe que grava el consumo de electricidad para el corriente año 1913, aprobado por la Direccion general de Propiedades e Impuestos segun oficio de la Administracion de Propiedades de Alicante dirigido a Don Jose Cort Monte en 24 de Mayo de 1913.

	Sta. de
Don Francisco Raya y Compañia	57 30
" Rita Santarja Santarja	107 50
" Ysa e hijos de A. Meras	138 31
(B) Francisco Gilbert Yordá	66 73
" Jose Soler hijo	35 13
" Gonzalez, Abad y Compañia	81 35
" Torra y Pajá	28 22
" Molto y Garcia	54 52
" Hijos de Camilo Gilbert Barual	15 59
" Camilo Botella Lopez	30 34
" Francisco Gilbert López	58 63
" Francisco Martandena Jorda	116 63
" Eduardo Fla' Amigo	119 70
" Camilo Ferrel Boté	74 68
" Hijos de Juan Soler	54 33
" Los mismos	146 56
" Hijos de Salvador Garcia	170 72
" Hijos de Baquin Ferrel	15 33
" Ysa de Senor Bodes y Compañia	15 90
" Bodes hermanos	15 48
" Desideria Mataix Talor	117 86
" Santiago Miró Molto	44 72
" Hijos de Roque Mantlos	17 85
" Desideria Laporta Vilaplaca	30 63
" Dautata Merin y Camp ^{ie}	59 54
" Hijos de C. Gilbert Ferrel	116 23
" Jose López Santora	23 84
" Barozat y Compañia	135 91

D. José Olivier e hijos	108	95
" Francisco Lázaro Lanza	47	35
" Ricardo Ferol Doti	47	95
" Salazar y Soler	20	59
" Hijos de Salvador Domercq.	126	53
" Santiago-Blanes Santos	22	92
" Camilo Lambert Vilaplana	86	63
" Enrique Alhoes Padua	92	61
" Hijos de Anselmo Brasil	191	39
" Enrique Pérez Jordá	39	83
" Hijos de Anselmo Brasil	193	.
" Hijos de M. Faya	178	77
" Hijos de J. Jordá	74	61
" Iba e hijos de Juan Vilaplana	35	58
" Octavio Ruiz Candela	22	68
" Hijos de Pascual Brasil	128	80
" Iba e hijos de Vicente Azenat	100	88

marzo y siete

RECARGOS MUNICIPALES				TOTAL		5 por 100		TOTAL GENERAL		CORRESPONDE AL					
para el Tesoro		32% para el Ayuntamiento		cuotas para el Tesoro y recargos municipales		de aumentos para los gastos de formación de matrícula, cobranza, etc.				AÑO		SEMESTRE		TRIMESTRE	
Pesetas	Cts.	Pesetas	Cts.	Pesetas	Cts.	Pesetas	Cts.	Pesetas	Cts.	Pesetas	Cts.	Pesetas	Cts.	Pesetas	Cts.
		2145780		8851326		442562		9293888						2323474	
		17920		73920		3696		77616						19404	
		35840		147840		7392		155232						38808	
		17920		73920		3696		77616						19404	
		8960		36960		1848		38808						9702	
		8960		36960		1848		38808						9702	
		8602		35482		1774		37256						9314	
		17920		73920		3696		77616						19404	
		17920		73920		3696		77616						19404	
		10035		41395		2070		42465						10866	
		34381		141821		7091		148912						37228	
		330		1380		69		1449						362	
		12768		52668		2633		55301						13825	
		131414		542082		27104		569186						142297	
		262		1082		54		1136						284	
		1612		6648		332		6980						1745	
		3115		12849		642		13491						3373	
		3115		12849		642		13491						3373	
		1131		4663		233		4896						1224	
		324		1337		67		1404						351	
		2478309		10223022		51145		10734167						2683544	



Número de orden	APELLIDOS Y NOMBRES DE LOS CONTRIBUYENTES	Número del epigrafe	Calle y número de su casa habitación	Calle y número donde tiene establecida la industria	Profesión, industria, arte u oficio	Cuota para el Tesoro	
						Pesetas	Cts.
						77	853.73
66	El mismo				Tuerra B		271
65	Batair Valor Desiderio	178	Algodonera		87181 knts propio		29.07
68	El mismo				Tuerra H		437
67	Barinuz Ruiz	178	P. Cristóbal		168657 knts propio		2538
67	Stein Holte Santiago		P. P. Gilbert		112350 id id		912
67	El mismo				Tuerra H		136
70	Holte Garcia y Compañia	178	P. Francisco		286740 knts propio		2730
71	Holte Bautista y Compañia		P. Cristóbal		157 id id		2235
72	Peculier Loya de Roque		Roque Loya		1938 id id		785
73	Oliver Luya José		P. Cristóbal		121122 id id		4505
74	Paya y Compañia Francisco		P. José		324 id id		1520
75	Paya Hijo de Riquel		P. José		2421515 id id		8836
76	El mismo				Tuerra H		1325
77	Perez Landa Enrique	178	P. Brasil		14 knts propio		1520
78	Pla Sainz Eduardo		P. P. Gilbert		713 id id		5265
79	El mismo				Tuerra H		790
80	Rico Casalla Octavio	178	P. Cristóbal		42 knts propio		810
81	Rico y Compañia Juan de Dios		P. Jesús		162 id id		810
82	Rico y Compañia Juan de Dios		P. José		82 id id		810
						78	25467

RECARGOS MUNICIPALES				TOTAL		5 por 100 de aumentos para los gastos de formación de matrícula, cobranza, etc.	CORRESPONDE AL						
para el Tesoro		3.2 % para el Ayuntamiento		cuotas para el Tesoro y recargos municipales			TOTAL GENERAL		AÑO		SEMESTRE		TRIMESTRE
Pesetas	Cts.	Pesetas	Cts.	Pesetas	Cts.	Pesetas	Cts.	Pesetas	Cts.	Pesetas	Cts.	Pesetas	Cts.
		24	913.18	102	766.91	5138	33	107	905.24	"	"	512	269.73.76
		"	87		358	"	18		376			188	
		9	51		3840		192		4032				1008
			140		577	"	29		606				151
			860		3548		177		3725				932
			292		1204	"	60		1264				316
		"	44		180	"	09		189	189			
			874		3604		180		3754				946
			908		3743		187		3930				982
			251		1036	"	52		1088				272
			1442		5947		297		6244				1561
			518		2138		107		2245				561
			2828		11664		583		12247				3062
			424		1749	"	87		1836				459
			518		2138		107		2245				561
			1685		6950		348		7298				1824
			253		1043	"	52		1095				274
			259		1069	"	53		1122				282
			259		1069	"	53		1122				282
			259		1069	"	53		1122				282
			25041	50	103296	17	516477	108	46094	189	7		2711131



manita y unive

Número de orden	APELLIDOS Y NOMBRES DE LOS CONTRIBUYENTES			Número del epigrafe	Calle y número de su casa habitación	Calle y número donde tiene establecida la industria	Profesión, industria, arte u oficio	Cuota para el Tesoro	
	Pesetas		Cts.						
683	Polar	Hijos de	Juan	178	J. Blas	26 11233	ret. propio	4	58
84	Polar	Hijos de	Juan	"	id.	26 1795	id. id.	16	05
85	Polar	hijos	José	"	D. Nicolás	13 3780	id. id.	15	36
86	Jeral	Beti	Bauile	"	D. Cristóbal	65	id. id.	20	24
87	Jeral	Beti	Ruando	"	D. Donoso	18 4302	id. id.	17	42
88	Jeral	Hijos de	Serguín	"	D. Cristóbal	24 2393	id. id.	11	11
89	Blarus	Santos	Pauitago	"	D. José	21 1050	id. id.	4	25
90	Botella	Lover	Bauile	"	D. Nicolás	10 1050	id. id.	4	25
91	Alaplana	1 ^{er} hijo de	Juan	"	Riba	3	id. id.	12	15
92	Bouller	Donatus	Pauitago	1796	Polariza	22	Laboratorio anexo	2	24
93	Juan	Perez	Francisco	213	Huertas mayores	5	huertas 18 huertas	41	09
94	Perez	Pasual	Francisco	214			Hueta 74 metros 5801		
				216	D. José	23	1 primera + mano 56	11	401
95	Juan	Pasual	Serge	214	Huertas mayores		Hueta 95 metros	3	20
96	Carascupere	y	Gisbert	223	Lopa de Riga	5	7 jabón 1100 litros	1	54
97	Jeral	Bauile	Adolfo	244	D. Brasil	11	1 operario hasta 100 botellas	6	272
98	Santos	Paya	Bauile	"	Riba	32	1 id. man 100 id.	1	68
99	Perez	Hollá y Campaña	"	"	D. Nicolás	31	1 id. man 100 id.	1	68
								79	37105

cincuenta

RECARGOS MUNICIPALES				TOTAL		* S por 100 de aumentos para los gastos de formación de matrícula, cobranza, etc.		TOTAL GENERAL		CORRESPONDE AL					
para el Tesoro		para el Ayuntamiento		cuotas para el Tesoro y recargos municipales						AÑO		SEMESTRE		TRIMESTRE	
Pesetas	Cts.	Pesetas	Cts.	Pesetas	Cts.	Pesetas	Cts.	Pesetas	Cts.	Pesetas	Cts.	Pesetas	Cts.	Pesetas	Cts.
		25	04150	103	29617	5154	77	108	46094	189		7		27	11371
			1459		6017		301		6315						1579
			514		2119		106		2225						556
			472		2028		101		2129						532
			648		2672		134		3806						702
			557		2299		115		2414						604
			356		1467		73		1540						385
			136		561		28		589			295			
			136		561		28		589			294			
			389		1609		80		1684						421
			7168		29568		1478		31046						7761
			1505		6207		310		6519						1687
			3648		15049		752		15801						3950
			1030		4250		213		4463						1116
			4928		20328		1016		21344						5336
			2007		8279		414		8693						2173
			5376		22176		1109		23285						5821
			5376		22176		1109		23285						5821
			2539875		10476980		523844		11000824			189	1289	2749517	

Número de orden	CORRESPONDE AL APELLIDOS Y NOMBRES DE LOS CONTRIBUYENTES	Número del epigrafe	Calle y número de su casa habitación	Calle y número donde tiene establecida la industria	Profesión, industria, arte ó oficio	Cuota para el Tesoro	
						Pesetas	Cts.
						79	37105
	<u>Fábricas de papel continuo</u>						
700	E. y R. Albert	260			2 máquinas 1'20m 166'60		
		122			1 caballo vapor 70"		
		119		A. Arnail	6 máquina 0'75m 131'25	2856	85
	Los mismos				Tuercas C	143	35
B 2	Abote Bautista y Campaña	260		P. Cristóbal	15 máquina 1'15 metros	1267	80
3	Los mismos				Tuercas C	63	50
4	Almura Perez Juan	260		P. Cristóbal	4 máquina hasta 1 metro	1080	80
5	Guerra " Payá "	"		P. Francisco	32 id id 1 id	1080	80
6	Vendu " Botella	262		P. Mauro	1 id 0'70 metros	540	40
7	Los mismos				Tuercas C	27	02
8	Gibert Jerol Hijo de P.	271		P. Cristóbal	3 taller librería papel finísimo	400	-
9	Abad Bautista Rafael	"		P. Nicolás	37 id	400	-
10	Rioy Valor Vicente	"		A. Arnail	3 id	400	-
11	Soler " Pascual	"		P. Blas	26 id	250	-
12	Grona " Payá "	"		P. Francisco	32 id	200	-
13	Botella Hircalles Abigail	"		P. José	58 id	105	-
14	Ridaura y Campaña Sucasaca	"		P. Jorge	10 id	105	-
15	Ferrándia Jerol Leopoldo	"		P. P. Gilbert	15 id	100	-
						88	40357

incuenta y uno

RECARGOS MUNICIPALES				TOTAL cuotas para el Tesoro y recargos municipales				por 100 de aumentos para los gastos de formación de matrícula, cobranza, etc.		CORRESPONDE AL			
para el Tesoro		para el Ayuntamiento		TOTAL GENERAL		TOTAL GENERAL		AÑO		SEMESTRE		TRIMESTRE	
Pesetas	Cts.	Pesetas	Cts.	Pesetas	Cts.	Pesetas	Cts.	Pesetas	Cts.	Pesetas	Cts.	Pesetas	Cts.
		32	%										
		25398	75	104769	80	5338	44	110008	24	189	1287	2749	517
		917	39	3784	24	189	21	3973	45			993	36
		45	87	189	22	946		198	68			49	67
		406	34	1676	14	83	81	1759	95			439	99
		20	32	83	82	419		88	01			22	-
		345	86	1426	66	71	33	1497	99			374	50
		345	86	1426	66	71	33	1497	99			374	50
		172	93	713	33	35	67	749	-			187	25
		8	65	35	67	178		37	45			9	36
		12	8	52	8	26	40	554	40			138	60
		12	8	52	8	26	40	554	40			138	60
		12	8	52	8	26	40	554	40			138	60
		80	-	330	-	1650		346	50			86	63
		64	-	264	-	1320		277	20			69	30
		33	60	138	60	693		145	53			36	38
		33	60	138	60	693		145	53			36	38
		32	-	132	-	660		138	60			34	65
		28289	17	116692	74	5834	58	122527	32	189	1287	3062	494



inventa y do

Número de orden	APELLIDOS Y NOMBRES DE LOS CONTRIBUYENTES		Número del epigrafe	Calle y número de su casa habitación	Calle y número donde tiene establecida la industria	Profesión, industria, arte u oficio	Cuota para el Tesoro			
							Pesetas	Cts.		
716	Abello	Jesús	271		Sta. Marta	25	patón de tinta papel fino	74	-	
17	Blanco	Blanco	Eduardo	"	S. Nicolás	60	id	50	-	
18	Galera	Rodríguez	Domingo	"	S. José	31	id	50	-	
19	Borauat	Vanda de	Blancas	"	S. Juan	33	id	50	-	
20	García	Peñero	José	272	Sta. Rita	30	5 ^{ta} bolsa papel	53	20	
21	Pastor	Pérez	León	"	S. José	52	id id id	53	20	
22	Abad	Castanar	Castiella	279	Orbán	14	Reus metálicos 1 banco	15	20	
23	Montoya	Antón	Vicente	"	S. Domingo	12	id id 1 id	18	20	
24	Laya	Abello	Francisco	"	S. Francisco	75	id id 1 id	18	20	
25	Peñero	Vidal	Antonio	"	id	59	id id 1 id	18	20	
26	Laya	Blanco	Vicente	288	S. Mercedes	17	Tábrica de caucho	226	80	
27	Dominich	Blanco	José	290	S. Marcos	27	id papel concho	35	-	
28	Matarredona	Pastor	Eduardo	312	id	41	id cajas lizo	280	-	
29	Barrachina	Colla	José	313	Sta. Rita	32	id id cartón	140	-	
30	Pérez	Poboa	"	"	S. Nicolás	19	id	140	-	
31	Matarredona	Vanda de	Pérez	"	id	38	id	140	-	
32	Montoya	Vanda de	"	"	Orbán	5	id	140	-	
33	Pérez	Segura	José	"	S. Marcos	6	id	140	-	
34	Pérez	Alva	Benigno	319	S. Francisco	73	5 ^{ta} bolsa 1 uaque	215	60	
							88	403	57	
							90	264	17	

RECARGOS MUNICIPALES				TOTAL cuotas para el Tesoro y recargos municipales				por los gastos de formación de matrícula, cobranza, etc.				CORRESPONDE AL					
para el Tesoro		32% para el Ayuntamiento		TOTAL GENERAL		AÑO		SEMESTRE		TRIMESTRE							
Pesetas	Cts.	Pesetas	Cts.	Pesetas	Cts.	Pesetas	Cts.	Pesetas	Cts.	Pesetas	Cts.	Pesetas	Cts.	Pesetas	Cts.	Pesetas	Cts.
		282	8917	116	69274	5824	58	122	52732			189		1289		306	2494
		23	68		9768		488		10256								2564
		16	-		66-		320		6930								1733
		16	-		66-		320		6930								1732
		16	-		66-		320		6930								1733
		17	02		7022		351		7373								1843
		17	02		7022		351		7373								1843
		5	82		2402		120		2522								631
		5	82		2402		120		2522								630
		5	82		2402		120		2522								631
		72	58		29938		1497		37435								7859
		11	20		4620		231		4851								1213
		89	60		36960		1848		38808								9702
		44	80		18480		924		19404								4851
		44	80		18480		924		19404								4851
		44	80		18480		924		19404								4851
		44	80		18480		924		19404								4851
		68	99		28459		1423		29882								7471
		288	8454		11914871		595737		12510608			189		1289		312	6964

Número de orden	APELLIDOS Y NOMBRES DE LOS CONTRIBUYENTES			Número del epigrafe	Calle y número de su casa habitación	Calle y número donde tiene establecida la industria	Profesión, industria, arte ú oficio	Cuota para el Tesoro	
	Pesetas		Cts.						
								90	26417
35	Gomez	Enrique	José	327		Araucaria	46 3 ^{ra} de corrales	56	"
36	Kunté	Genarax	Santiago	"		L. Barcil	12 id	56	"
37	Dumouch	Blanco	José	331		P. Mauro	27 5 ^{ta} de feltes	218	40
38	Baldó	Navarro y Campaño	"	"		P. Casanova	3 id	215	40
39	Los mismos						Fuerza H	3	276
40	Roz	Jordá	Enrique	332		L. Barcil	1 5 ^{ta} de falta 11 mag ^{ta}	15	40
	Maquinas de imprimir								
41	Audric	Talor	Julio	342		P. Nicolás	39 1 mag ^{ta} hasta 1000 hojas	282	80
42	Lilaplausa	Jordá	Basilio	"		Plaza	41 id id 1000 id	282	80
43	Roz	Barulo	Carlos	"		P. Bisbal	28 3 id id 1000 id	88	84870
44	Amintana	Aballol	Agustín	"		P. Barcil	44 id id 1000 id	282	80
45	Paya	Vidal	Shvaco	"		B. S. Pastor	2 id id 1000 id	282	80
46	Robert	Lopez	José	"		P. Casanova	24 id id 1000 id	282	80
47	Botella	Louisi	Enrique Enrique	"		Barcil	2 id id 1000 id	282	80
48	Paya	Robert	Santiago	343		Inducto	11 maquina Taylor	98	"
49	Robert	Lopez	José	"		P. Casanova	24 id id	98	"
50	Kart	Pastor	Agustín	"		P. Nicolás	59 id id	98	"
51	Natorredona	Pastor	Eduardo	"		P. Mauro	41 id id	98	"
52	Jordá	Cortés	José Baldo	"		P. Nicolás	15 id id	98	"
								95	42093

Admón. de Contribuciones = Negociado
Industrial n.º 1447 de dicha contón.

Fecha de este of.º 19 Julio 1913

Señor V. Ripauer sea entregado el
recibo de esta ciudad Don Carlos Pérez Barah; la
adjunta contón. en la que se le traslada
el acuerdo dictado en la instancia que
formuló sobre rectificación de cuota en la
matrícula de industrial, devolviéndome
la presente con el recibo al margen del
interesado en el más breve plazo; debien-
do significar a V. que al confeccionar
la matrícula para el año 1914 se ten-
gan en cuenta las rectificaciones he-
chas, es decir, clasificando al interesado
por las industrias que ejerce con las
cuotas para el tesoro de 88 y 140 pts.
respectivamente

Dios

Es copia



cinuenta y tres

RECARGOS MUNICIPALES				TOTAL		por 100		TOTAL GENERAL		CORRESPONDE AL						
para el Tesoro		32 % para el Ayuntamiento		cuotas para el Tesoro y recargos municipales		de aumentos para los gastos de formación de matricula, cobranza, etc.				AÑO		SEMESTRE		TRIMESTRE		
Pasetas	Cts.	Pasetas	Cts.	Pasetas	Cts.	Pasetas	Cts.	Pasetas	Cts.	Pasetas	Cts.	Pasetas	Cts.	Pasetas	Cts.	
		28 884	54	1 19 148	71	5 957	37	1 25 106	08		189		1 289		31 269	64
			17 92		73 92		3 70		77 62							19 41
			17 92		73 92		3 70		77 62							19 41
			69 89		288 29		14 41		3 02 70							75 68
			69 89		288 29		14 41		3 02 70							75 68
			10 48		43 24		2 16		4 540							11 35
			4 92 80		2 032 80		1 01 64		2 1 34 44							5 33 61
			90 50		3 73 30		18 67		3 91 97							97 99
			90 50		3 73 30		18 66		3 91 96							97 99
			2 71 49		1 119 89		55 99		1 175 88							2 93 97
			90 50		3 73 30		18 67		3 91 97							97 99
			90 50		3 73 30		18 66		3 91 96							97 99
			90 50		3 73 30		18 67		3 91 97							97 99
			90 50		3 73 30		18 66		3 91 96							97 99
			31 36		1 29 36		6 47		1 35 83							33 95
			31 36		1 29 36		6 47		1 35 83							33 95
			31 36		1 29 36		6 47		1 35 83							33 96
			31 36		1 29 36		6 47		1 35 83							33 96
			31 36		1 29 36		6 47		1 35 83							33 96
			30 53 473		1 25 955 66		6 297 72		1 32 253 38							33 056 47



Número de orden	APELLIDOS Y NOMBRES DE LOS CONTRIBUYENTES			Número del epígrafe	Calle y número de su casa habitación	Calle y número donde tiene establecida la industria	Profesión, industria, arte u oficio	Cuota para el Tesoro	
								Pesetas	Cts.
								95	420 93
753	Perez	Barceló	Carlos	343	S. Cristóbal	28	2 máquinas tejedoras	140	198 -
54	Albors	Baute	Carulo	344	S. Anicel	27	litografía 5 máquinas	875	-
55	García	Boatare	Zurique	343			1 máquina tejedoras 98 -		
				344			1 id. litografía 280 -		
				380	S. Anicel	14	2 prensas 179.20	557	20
56	Perez		Pabaua	3574	S. Barcala	23	valor confección gorras	350	-
57	Latorre	Libinuz	Staria	365	Sto. Juanis	13	Una paila	49	-
58	Albors	Aboullor	Roberto	373	P. V. Gilbert	10	6 caballos vapor	142	80
59	Palac	Skjos	Lori		S. Nicolás	10	1 id.	23	80
60	Luzel	Boté	Carulo		S. Cristóbal	6	4 id.	95	20
61	Victoria	Zuguis	Juan		Viaducto	2	9 id.	214	20
62	Ridaura	y comp.	Jucenas	380	S. Jorge	10	2 prensas	179	-
63	Lorra		Pays	381	S. Francisco	32	1 máquina rayas papel	89	60
64	Boatare	Solda	Ramon	399	S. Sales	2	5 máquinas 2 piedras y clasificar	319	20
65	El mismo				Fuercza H			47	88
66	Merens	Ferratte	Vicente	400	Huerta mayor Chorrador base		Una piedra mas 6 meses	28	-
67	El mismo				Fuercza C			140	-
68	Pedro	Seupere	Raiguel	400	S. Raiguel	58	Una piedra mas 6 meses	28	-
69	Pedro	Seupere	Rafael		Huerta mayor Chorrador de dalt		id. mas 6 id.	28	-
								98	645 21

cincuenta y cuatro

RECARGOS MUNICIPALES				TOTAL		por 100		CORRESPONDENCIA								
para el Tesoro		para el Ayuntamiento		cuotas para el Tesoro y recargos municipales		de aumentos para los gastos de formación de matrícula, cobranza, etc.		TOTAL GENERAL		AÑO		SEMESTRE		TRIMESTRE		
Pesetas	Cts.	Pesetas	Cts.	Pesetas	Cts.	Pesetas	Cts.	Pesetas	Cts.	Pesetas	Cts.	Pesetas	Cts.	Pesetas	Cts.	
		32	90													
				30	534 73	125	955 66	62	97 72	132	253 38	189	1289	33	056 47	
					62 72		258 22		12 94		271 66				67 92	
					280		1155		57 75		1212 75				303 19	
					178 30		735 50		36 27		772 27				193 07	
					112		462		23 10		485 10				121 27	
					15 68		64 68		3 23		67 91				16 97	
					45 70		188 50		9 43		197 93				49 48	
					7 62		31 42		1 57		32 99				8 25	
					30 46		125 66		6 28		131 94				32 98	
					68 54		282 74		14 14		296 88				74 22	
					57 28		236 28		11 81		248 09				62 02	
					28 67		118 27		5 91		124 18				31 04	
					102 14		421 34		21 07		442 41				110 60	
					15 32		63 20		3 16		66 36				16 59	
					8 96		36 96		1 85		38 81				9 70	
					45		185		0 9		1 94	194			" "	
					8 96		36 96		1 85		38 81				9 70	
					8 96		36 96		1 85		38 81				9 70	
					31	566 49	130	211 70	65	10 52	136	722 22	383	1289	34	173 17

Número de orden	APELLIDOS Y NOMBRES DE LOS CONTRIBUYENTES	Número del epigrafe	Calle y número de su casa habitación	Calle y número donde tiene establecida la industria	Profesión, industria, arte u oficio	Cuota para el Tesoro	
						Pesetas	Cts.
						98	645 21
770	El mismo				Fuerza C		140
771	Yaya Olcina José	401	Barcelon	Molino Blanque	1 piedra	56	-
772	El mismo				Fuerza H	840	
773	Pico Bonalun Francisco	401	Raubla baja	Molino de Raubla	1 piedra	56	-
774	El mismo				Fuerza A	840	
775	Tela Rey Bautista	401			20 piedras con arande	168	-
776	El mismo				Fuerza H	840	
777	Garcia Abatais Antonio	405		J. Lomuro	8 ^{aparejo anular} _{1 cilindro} _{1 horno} ^{55'} ^{35'} ^{40'}	147	-
778	Perez Mont Jaime	408		de Jaraguera	16 máquina 35 dem	220	50
779	Peypere Blanquet Felix	408		P. Lomuro	141 id. 20 id.	189	-
780	Olcina Peypere Steguel	409		id.	121 piedra 50 dem	378	-
781	Blanquet Ferrer Francisco	409		id.	11 id.	70	-
782	Latorre Abatais J. de Abatais			de J. Lomuro	121 id.	70	-
783	Sudria Baudela Juan			P. Bonalun	21 id.	70	-
784	Perez Fran Federico			Blanca	161 id.	70	-
785	Kloplana Passenyum Guistin			P. Bonalun	61 id.	70	-
786	orda Rey José	412	Requer bajo	Arrenal	1 pousa huerte	109	20
787	Bonalun Abatais	412		J. Nicolas	391 id. id.	109	20
						100	471 51

RECARGOS MUNICIPALES				TOTAL		5 por 100 de aumentos para los gastos de formación de matrícula, cobranza, etc.		CORRESPONDE AL					
para el Tesoro		32 % para el Ayuntamiento		cuotas para el Tesoro y recargos municipales		TOTAL GENERAL		AÑO		SEMESTRE		TRIMESTRE	
Pesetas	Cts.	Pesetas	Cts.	Pesetas	Cts.	Pesetas	Cts.	Pesetas	Cts.	Pesetas	Cts.	Pesetas	Cts.
		31	566 49	130	211 70	65	1052	136	722 22	383	1289	34	173 17
		"	45		185	"	09		194	194			
			17 92		73 92		370		77 62				1941
			2 69		1109		55		11 64				291
			17 92		73 92		370		77 62				1941
			2 69		1109		55		11 64				291
			53 78		221 76		1109		232 55				5821
			806		3326		180		34 92				872
			47 04		194 04		970		203 74				5094
			70 56		291 06		1455		305 61				7640
			60 48		249 48		1247		261 95				6547
			120 96		498 96		2495		523 91				13098
			22 40		92 40		462		97 02				2426
			22 40		92 40		462		97 02				2426
			22 40		92 40		462		97 02				2426
			22 40		92 40		462		97 02				2426
			22 40		92 40		462		97 02				2426
			34 94		144 14		724		151 38				3784
			34 94		144 14		724		151 38				3784
			"		"		"		"				"
			32	150 90	132	622 41	663 11	139	253 52	577	1289	34	805 54



Número de orden	APELLIDOS Y NOMBRES DE LOS CONTRIBUYENTES	Número del epigrafe	Calle y número de su casa habitación	Calle y número donde tiene establecida la industria	Profesión, industria, arte ú oficio	Cuota para el Tesoro	
						Pesetas	Cts.
						3730	-
806	Dominuch Gilbert Rafael	10	Vaduz	7	Practicante	72	50
7	Graa Garcia Manuel	12	S. José	13	Pedernero	135	-
8	Baralla Calabuig Justo	"	Vaduz	5	id	135	-
	Orden judicial						
9	Boche Pascual Francisco	1	S. Cristóbal	19	Abogado	202	"
10	Boche Sabana Benito	"	S. Nicolás	16	id	202	"
17	Reig Aguilar Santiago	"	S. Cristóbal	4	id	202	"
12	Boche Reig Antonio	"	id	11	id	202	"
13	Barceló Valor Rafael	"	S. Jacint	7	id	202	"
14	González Pedro Rafael	"	S. Francisco	22	id	202	"
15	Vicedo Boche Camilo	"	S. St. Fructos	4	id	202	"
16	Falcó Barrachina Evaristo	"	S. Nicolás	55	id	202	"
17	Reig Pla José	4	S. José	17	Escritor	112	"
18	González López Manuel	"	Calavieja	2	id	112	"
19	Oltra Faus Enrique	5	S. Nicolás	12	Notario	330	"
20	López González Francisco	"	S. Pedrina	2	id	330	"
21	Baralla Ortíz Vicente	"	S. Nicolás	19	id	330	"
22	Gilbert Ferrazora José	6	Calavieja	12	Procurador	110	"
23	López Boche José Pascual	"	S. Francisco	21	id	110	"
						7122	50

RECARGOS MUNICIPALES				TOTAL		por 100 de aumentos para los gastos de formación de matrícula, cobranza, etc.	TOTAL GENERAL	CORRESPONDE AL							
para el Tesoro		para el Ayuntamiento		cuotas para el Tesoro y recargos municipales				Pesetas	Cts.	AÑO		SEMESTRE		TRIMESTRE	
Pesetas	Cts.	Pesetas	Cts.	Pesetas	Cts.	Pesetas	Cts.			Pesetas	Cts.	Pesetas	Cts.	Pesetas	Cts.
				1193	60	4923	60	216	18	5169	78			129	241
				23	20	95	70	4	79	100	47			25	12
				43	20	178	20	3	91	187	11			46	78
				43	20	178	20	3	91	187	11			46	78
				64	64	266	64	13	33	279	97			69	99
				64	64	266	64	13	33	279	97			69	99
				64	64	266	64	13	33	279	97			69	99
				64	64	266	64	13	33	279	97			69	99
				64	64	266	64	13	33	279	97			69	99
				64	64	266	64	13	33	279	97			69	99
				35	84	147	84	7	39	155	23			38	81
				35	84	147	84	7	39	155	23			38	81
				105	60	435	60	21	78	457	38			114	35
				105	60	435	60	21	78	457	38			114	35
				105	60	435	60	21	78	457	38			114	35
				35	20	145	20	7	26	152	46			38	11
				35	20	145	20	7	26	152	46			38	11
				2279	20	9401	70	470	07	9871	77			2467	90



Número de orden	APELLIDOS Y NOMBRES DE LOS CONTRIBUYENTES	Número del epigrafe	Calle y número de su casa habitación	Calle y número donde tiene establecida la industria	Profesión, industria, arte ú oficio	Cuota para el Tesoro		
						Pesetas	Cts.	
						71	2250	
24	Solbes Maria Cayetano	6		Sto. Ferrnagosa	4	Remador	110	
25	Aboullor Alonzo Salvador	"		S. Nicolás	25	id	110	
26	Guer Beltrán José	"		Sto. Gerónimo	16	id	110	
27	Abacia Pous Antonio	"		Plaza	38	id	110	
	Virtes y oficios Clase 3ª							
28	Perez Juan Federico	6		Polavieja	16	Computero	32160	
27	Audris Caudila Juan	"		P. Basanueva	2	id	32160	
26	Abad 7da hijo de Matijal	"		Polavieja	21	id	32160	
31	Gargante Francisco	8		Plaza	22	Paster con queso	32160	
32	Alonzo 7da e hijo de Antonio	"		S. José	27	id	32160	
33	Alenza Perez Pascual	"		S. José	37	id	32160	
34	Codrich Castelló Jado	9		Sto Ferrnagosa	8	Carbateros	32160	
35	Acantinas Bayarri Eduardo	"		Polavieja	4	id	32160	
36	Perez Jordá Enrique	"		S. Brasil	1	id	32160	
37	Valor Taplana Emilio	"		Polavieja	29	id	32160	
	Clase 4ª							
38	Baria Durá Gloria	12		S. Brasil	12	Yaller galvauplata	20160	
37	Leitaria Santana Niginio	14		S. Alonso	27	Dualtador	20160	
						111	8170	

cincuenta y ocho

RECARGOS MUNICIPALES				TOTAL		5 por 100 de aumentos para los gastos de formación de matrícula, cobranza, etc.	CORRESPONDE AL								
para el Tesoro		32% para el Ayuntamiento		cuotas para el Tesoro y recargos municipales			TOTAL GENERAL		AÑO		SEMESTRE		TRIMESTRE		
Pesetas	Cts.	Pesetas	Cts.	Pesetas	Cts.	Pesetas	Cts.	Pesetas	Cts.	Pesetas	Cts.	Pesetas	Cts.		
		22	7920	94	0170	470	07	98	7177						
		35	20	145	20	726		152	46			24	6790		
		35	20	145	20	726		152	46				38	11	
		35	20	145	20	726		152	46					38	11
		35	20	145	20	726		152	46					38	12
		102	91	424	51	2123		445	74					111	44
		102	91	424	51	2122		445	73					111	44
		102	91	424	51	2123		445	74					111	44
		102	91	424	51	2122		445	73					111	44
		102	91	424	51	2123		445	74					111	44
		102	91	424	51	2122		445	73					111	44
		102	91	424	51	2123		445	74					111	44
		102	91	424	51	2122		445	73					111	44
		64	51	266	11	1331		279	42					69	85
		64	51	266	11	1331		279	42					69	85
		3578	12	14759	82	73798		15497	80					3874	46

Número de orden	APELLIDOS Y NOMBRES DE LOS CONTRIBUYENTES			Número del epigrafe	Calle y número de su casa habitación	Calle y número donde tiene establecida la industria	Profesión, industria, arte u oficio	Cuota para el Tesoro	
								Pesetas	Cts.
								1118170	
540	Laporta	Reig	Carlos	15	S. Nicolás	4	Fotógrafo	20160	
47	Palacio	y	Compañía	"	Palacioja	57	id	20160	
42	Blad	Abot	Journals	17	S. Marta	33	Maquinista	20160	
43	Abot	Segura	Coaguin	"	S. Anicil	31	id	20160	
44	Barato	Juzviliz	Santiago	23	S. Anicil	24	Guarnicionero	20160	
45	Poler	Jerome	Vicente	"	Palacioja	2	id	20160	
40	Antali	Barbwell	Juan	25	S. José	56	Elavista	16080	
47	Faut	Bautó	Bautista	42	S. Nicolás	14	Pelugero	12240	
48	Marzal	Gas	Josias	36	Plaza	2	Felabartero	12240	
49	Marina	Peru	Eliseo	43	S. Jeronimo	19	Platero	12240	
50	Gibert	Paya	Abiguel	44	S. Cristóbal	2	Calustero	6480	
51	Blau	Bou	Rafael	"	S. Anicil	11	id	6480	
52	Pasual	María	Juanisco	"	S. José	7	id	6480	
53	Ferrí	Pla	Jose	"	S. Cristóbal	2	id	6480	
54	Jauzin	Bosá	Aberto	45	S. Marta	9	Aparcadero	6480	
55	Mauller	Blau	Bautista	47	S. Bernabe	4	Barbero	6480	
								1330810	

circunscrita y unida

RECARGOS MUNICIPALES				TOTAL cuotas para el Tesoro y recargos municipales		por 100 de aumentos para los gastos de formación de matrícula, cobranza, etc.		TOTAL GENERAL		CORRESPONDE AL					
para el Tesoro		32% para el Ayuntamiento								AÑO		SEMESTRE		TRIMESTRE	
Pesetas	Cts.	Pesetas	Cts.	Pesetas	Cts.	Pesetas	Cts.	Pesetas	Cts.	Pesetas	Cts.	Pesetas	Cts.	Pesetas	Cts.
		357812		1475982		73798		1549780						387446	
		6451		26611		1331		27942						6985	
		6451		26611		1331		27942						6985	
		6451		26611		1331		27942						6985	
		6451		26611		1331		27942						6985	
		6451		26611		1331		27942						6985	
		5146		21226		1061		22287						5572	
		3917		16157		808		16965						4242	
		3917		16157		808		16965						4242	
		3917		16157		808		16965						4242	
		2074		8554		427		8981						2245	
		2074		8554		428		8982						2245	
		2074		8554		427		8981						2245	
		2074		8554		428		8982						2245	
		2074		8554		427		8981						2245	
		2074		8554		428		8982						2245	
		425859		1756669		87834		1844503						461124	



Número de orden	APELLIDOS Y NOMBRES DE LOS CONTRIBUYENTES			Número del epigrafe	Calle y número de su casa habitación	Calle y número donde tiene establecida la industria	Profesión, industria, arte ú oficio	Cuota para el Tesoro	
								Pesetas	Cts.
850	Xaravero	Benito	Carlo	47	Sta Marta	18	Bachero	64	80
57	Broton	Zosilher	Ramón	.	S. Nicolás	9	id	64	80
58	Polona	García	Tutoriano	.	Sto. Jeronimo	2	id	64	80
59	Abeller	Lover	Ramón	.	P. Mercado	1	id	64	80
60	Luzas	Cantu	Modesto	.	Sto. Jeronimo	20	id	64	80
61	Sorot	Hora	Camilo	.	S. Nicolás	28	id	64	80
62	Sutali	Blauguer	Stiquel	.	S. Cristobal	2	id	64	80
63	Albar	Hora	Stilago	.	S. Nicolás	49	id	64	80
64	Botella	Llovera	Silva	.	Barrio	25	id	64	80
65	Cardena	Stelto	Yuste	.	Sto. Jeronimo	2	id	64	80
66	Hojis	Lusa	Ricoberto	.	S. Francisco	55	id	64	80
67	Oquin	Tila	Paschal	.	id	70	id	64	80
68	Ado	Nadal	Fernando	.	S. Nicolás	30	id	64	80
69	Borcuat	Hojis	Antonio	.	S. Lorenzo	10	id	64	80
70	Albar	Rodrian	Francisco	52	P. P. Gabriel	13	Brasista	64	80
71	Cardinal		Segura	.	S. Francisco	52	id	64	80
72	Cardinal	Pastor	Francisco	.	S. Nicolás	27	Brasista, Mo. maquina	1	24 80
73	Gisbert	Pasual y	Corupian	55	Lepo de Toga		Carpintero	1	00 -
74	Sulia	Francis	Stiquel	.	S. Francisco	56	id	77	-
								146	48 70

sesenta

RECARGOS MUNICIPALES				TOTAL		por 100		CORRESPONDE AL							
para el Tesoro		32 % para el Ayuntamiento		cuotas para el Tesoro y recargos municipales		de aumentos para los gastos de formación de matrícula, cobranza, etc.		TOTAL GENERAL		AÑO		SEMESTRE		TRIMESTRE	
Pesetas	Cts.	Pesetas	Cts.	Pesetas	Cts.	Pesetas	Cts.	Pesetas	Cts.	Pesetas	Cts.	Pesetas	Cts.	Pesetas	Cts.
		42	58 59	17	566 69	8	78 34	18	445 03					4	611 24
		20	74	85	54	4	27	89	81					2	245
		20	74	85	54	4	28	89	82					2	245
		20	74	85	54	4	27	89	81					2	245
		20	74	85	54	4	28	89	82					2	245
		20	74	85	54	4	27	89	81					2	245
		20	74	85	54	4	28	89	82					2	245
		20	74	85	54	4	27	89	81					2	245
		20	74	85	54	4	28	89	82					2	245
		20	74	85	54	4	27	89	81					2	245
		20	74	85	54	4	28	89	82					2	245
		20	74	85	54	4	27	89	81					2	245
		20	74	85	54	4	28	89	82					2	245
		20	74	85	54	4	27	89	81					2	245
		20	74	85	54	4	28	89	82					2	245
		20	74	85	54	4	27	89	81					2	245
		39	94	164	74	2	23	172	97					4	324
		32	"	132	-	6	60	138	60					3	465
		25	28	104	28	5	21	109	49					2	737
		46	87 65	19	336 35	9	66 78	20	303 13					5	075 70

Número de orden	APELLIDOS Y NOMBRES DE LOS CONTRIBUYENTES	Número del epigrafe	Calle y número de su casa habitación	Calle y número donde tiene establecida la industria	Profesión, industria, arte ú oficio	Cuota para el Tesoro	
						Pesetas	Cts.
						14	648 70
875	García Francis Francisco	55	A. Alvarada		Carpintero		79 -
76	García Juan Bautista		C. Francisco	54	id		66 20
77	Lobos Laporta Juan		D. Juan	6	id		64 -
75	Calderon Abelto Agustín		Carman	31	id		64 -
79	Alviro Pastor Rafael		P. Baranera	22	id		64 -
80	Blanguer Rigo Francisco		C. Abigail	27	id		63 -
87	Barantuz J. Baranera		C. Francisco	4	id		63 -
82	Barullo Calanina Lore		H. Baranera	10	id		59 -
85	García José y Alviro Carlos		S. Blas	8	id		54 -
89	Lopez Gualbes Rigoberto		C. Agustín	1	id		54 -
85	Rauz Alad Vicente		S. Nicolás	162	id		49 -
88	Segui Pantoyja Francisco		id	125	id		47 -
87	Bunite Gil Pascual	56	Sta. Marta		Carretero		64 80
88	Paul Corda Cordero		id	30	id		64 80
89	Barce Guillen Abigail		id	53	id		64 80
90	Rigo Baranera José		Solis	2	id		64 80
77	Gisbert Baranera Rafael		A. Baranera	22	id		54 80
92	Alviro Ruya Francisco		id	23	id		64 80
93	Castaneda Pastor Rafael	58	S. Nicolás	38	Bajas carton		64 80
						15	830 50

suaviter y curo

RECARGOS MUNICIPALES				TOTAL		por 100 de aumentos para los gastos de formación de matrícula, cobranza, etc.	TOTAL GENERAL		CORRESPONDE AL						
para el Tesoro		para el Ayuntamiento		cuotas para el Tesoro y recargos municipales			TOTAL GENERAL		AÑO		SEMESTRE		TRIMESTRE		
Pesetas	Cts.	Pesetas	Cts.	Pesetas	Cts.	Pesetas	Cts.	Pesetas	Cts.	Pesetas	Cts.	Pesetas	Cts.	Pesetas	Cts.
		4 687 65		19 336 35		9 666 78		20 303 13						5 075 70	
		25 28		1 04 28		5 21		1 09 49						27 37	
		21 18		87 38		4 36		91 74						22 94	
		20 48		84 48		4 22		88 70						22 18	
		20 48		84 48		4 22		88 70						22 18	
		20 48		84 48		4 22		88 70						22 18	
		20 16		83 16		4 16		87 32						21 83	
		20 16		83 16		4 16		87 32						21 83	
		18 88		77 88		3 89		81 77						20 44	
		17 28		71 28		3 56		74 84						18 71	
		17 28		71 28		3 56		74 84						18 71	
		15 68		64 68		3 23		67 91						16 98	
		15 68		64 68		3 23		67 91						16 98	
		20 74		85 54		4 28		89 82						22 45	
		20 74		85 54		4 27		89 81						22 45	
		20 74		85 54		4 28		89 82						22 45	
		20 74		85 54		4 27		89 81						22 45	
		20 74		85 54		4 28		89 82						22 45	
		20 74		85 54		4 27		89 81						22 45	
		20 74		85 54		4 28		89 82						22 45	
		5 065 85		20 896 35		10 447 3		21 941 08						5 485 18	



Número de orden	APELLIDOS Y NOMBRES DE LOS CONTRIBUYENTES			Número de epigrafe	Calle y número de su casa habitación	Calle y número donde tiene establecida la industria	Profesión, industria, arte ú oficio	Cuota para el Tesoro	
			Pesetas					Cts.	
								15830	50
894	Bautó	González	Rodulfo	59	S. Jorge	22	Bayas unidas	64	80
95	Badia	Grau	Enrieta	65	S. Lorenzo	5	Corsetera	64	80
90	Gisbert	Gisbert	Isabel	"	S. Francisco	3	id	64	80
97	Catalá	Esteve	Carufo	"	Barruu	17	id	64	80
98	Gisbert	Lerdús	María	"	P. Casanova	35	id	64	80
99	Carboull	García	Euziquie	66	Olivier	18	Cubero	64	80
900	Rauá	Yordi	Vicente	"	S. Marta	27	id	64	80
1	Pérez	Pile	Francisco	69	S. Nicolás	52	Domador	64	80
2	Segura	Dominguez	Bernabé	71	S. Nicolás	47	Ensamblador	64	80
3	Perra	Paya	Antonio	"	S. Roque	24	id	64	80
4	Blanes	Blanguer	Euziquie	"	S. Jacint	10	id	64	80
5	Abad	Carboull	Francisco	72	id	21	Escultor	64	80
6	Grau	Jorriguera	Francisco	"	S. Rita	20	id	64	80
7	Alcay	"	Basia	73	S. Jorge	2	Ensamblador	64	80
8	López	Pastora	Pauzango	80	S. Antonio	43	Cerrajero	64	80
9	Botella	Julia	Isidre	"	S. P. Juan	1	id	64	80
10	Pérez	Llopis	Pabrador	"	V. Rialanca	1	id	64	80
11	Segura	Cardenal	Euziquie	"	S. Mateo	20	id	64	80
12	Puvert	Esteve	Francisco	"	S. Marta	35	id	64	80
								17061	70

sueta y do

RECARGOS MUNICIPALES				TOTAL		por 100		CORRESPONDE AL							
para el Tesoro		para el Ayuntamiento		cuotas para el Tesoro y recargos municipales		de aumentos para los gastos de formación de matrícula, cobranza, etc.		TOTAL GENERAL		AÑO		SEMESTRE		TRIMESTRE	
Pesetas	Cts.	Pesetas	Cts.	Pesetas	Cts.	Pesetas	Cts.	Pesetas	Cts.	Pesetas	Cts.	Pesetas	Cts.	Pesetas	Cts.
			32%												
		5065	85	20896	35	1044	73	21941	08					5485	18
		20	74	85	54	4	27	89	81					22	45
		20	74	85	54	4	28	89	82					22	45
		20	74	85	54	4	27	89	81					22	45
		20	74	85	54	4	28	89	82					22	45
		20	74	85	54	4	27	89	81					22	45
		20	74	85	54	4	28	89	82					22	45
		20	74	85	54	4	27	89	81					22	45
		20	74	85	54	4	28	89	82					22	45
		20	74	85	54	4	27	89	81					22	45
		20	74	85	54	4	28	89	82					22	45
		20	74	85	54	4	27	89	81					22	45
		20	74	85	54	4	28	89	82					22	45
		20	74	85	54	4	27	89	81					22	45
		5459	91	22521	61	1125	95	23647	56					5911	73

Número de orden	APELLIDOS Y NOMBRES DE LOS CONTRIBUYENTES			Número del epigrafe	Calle y número de su casa habitación	Calle y número donde tiene establecida la industria	Profesión, industria, arte ú oficio	Cuota para el Tesoro	
								Pesetas	Cts.
								1706170	
913	Bolama	Valer	Francisco	80	S. Nicolás	28	Barajero	64	80
149	Férez	Abas	Santiago	"	S. Juan	5	Barajero de máquinas	164	80
15	Allopi	Paster	Eduardo	81	S. Francisco	13	Barajero	64	80
16	Alcañá	Abas	Luis	"	S. Barroca	18	id	64	80
17	Alvialles	Abautava	Lopez	"	S. Francisco	22	id	64	80
18	Alfaro	Rodas	Rigoberto	"	id	41	id	64	80
19	Pauterija	Barbero	Eduardo	"	Barroca	27	id	64	80
20	Alvar	Bon	Luis	"	S. Jeronimo	4	id	64	80
21	Llorca	Carball	Eusebio	"	S. Mateo	2	id	64	80
22	Boivader	Coler	Fernand	"	Barroca	1719	id	64	80
23	Pauterija	Barberera	Martin	"	S. Nicolás	47	Vedriero	64	80
24	Fenollar	Luis	Eduardo	83	id	42	Barroca de boten	64	80
25	Alvar	Robert	Blas	"	S. Francisco	6	id	64	80
26	Férez	Coler	Miguel	"	Barroca	23	id	64	80
27	Ferdie	Abas	Bautista	"	S. Mateo	7	id	64	80
28	Martinez	Bayarín	Eduardo	90	Polariza	2	Barajero de maderas	64	80
29	Lordá	Lopez	Abas	91	S. Gabriel	22	Panadero	64	80
30	Botella	Ruiz	Fernando	"	S. Blas	24	id	64	80
31	Bolama	García	Gregorio	"	S. Nicolás	90	id	64	80
								1839290	

RECARGOS MUNICIPALES				TOTAL cuotas para el Tesoro y recargos municipales		5 por 100 de aumentos para los gastos de formación de matrícula, cobranza, etc.		TOTAL GENERAL		CORRESPONDE AL					
para el Tesoro		para el Ayuntamiento								AÑO		SEMESTRE		TRIMESTRE	
Pesetas	Cts.	Pesetas	Cts.	Pesetas	Cts.	Pesetas	Cts.	Pesetas	Cts.	Pesetas	Cts.	Pesetas	Cts.	Pesetas	Cts.
				545991		22	52161	112595		2364756					591173
				2074				8554		428					2245
				5274				21754		1088					5710
				2074				8554		428					2245
				2074				8554		428					2245
				2074				8554		428					2245
				2074				8554		428					2245
				2074				8554		428					2245
				2074				8554		428					2245
				2074				8554		428					2245
				2074				8554		428					2245
				2074				8554		428					2245
				2074				8554		428					2245
				2074				8554		428					2245
				2074				8554		428					2245
				2073				8553		428					2245
				2073				8553		428					2245
				2073				8553		428					2245
				588594				2427884		121387					637303



Número de orden	APELLIDOS Y NOMBRES DE LOS CONTRIBUYENTES			Número del epigrafe	Calle y número de su casa habitación	Calle y número donde tiene establecida la industria	Profesión, industria, arte ú oficio	Cuota para el Tesoro	
			Pesetas					Cts.	
957	Badia	Grau	Luis	103	P. Francisco	45	Lapatero	176	2410
52	Carut	Scoullon	Rafael	"	S. Juan	21	id	64	80
53	Caró	Raig	Rafael	"	P. Capaveva	5	id	64	80
54	Oricla	Sonda	Juan	"	St. Jergona	17	id	64	80
55	Botella	Sausi	Evaristo	"	Barauu	2	id	64	80
56	Rax	Leon	Benifacio	"	St. Jergona	20	id	64	80
57	Vilanova	Scoullon	Gonzalo	"	P. Capaveva	345	id	64	80
58	Albera	Raduan	Francisco	107	P. P. Gihbet	13	Labalador lra electivo	64	80
								201	4250

cuota y cinco

RECARGOS MUNICIPALES				TOTAL cuotas para el Tesoro y recargos municipales	— por 100 de aumentos para los gastos de formación de matrícula, cobranza, etc.	CORRESPONDE AL						
para el Tesoro		para el Ayuntamiento				TOTAL GENERAL		AÑO		SEMESTRE		TRIMESTRE
Pesetas	Cts.	Pesetas	Cts.	Pesetas	Cts.	Pesetas	Cts.	Pesetas	Cts.	Pesetas	Cts.	
			32.70									
		6279	81	25903	91	1295	19	27199	10		6799	77
		2073		8553		428		8981			2246	
		2073		8553		428		8981			2246	
		2073		8553		428		8981			2246	
		2073		8553		428		8981			2246	
		2073		8553		428		8981			2246	
		2073		8553		428		8981			2246	
		2073		8553		428		8981			2246	
		6445	65	26588	15	1329	48	27917	58		6979	45



Número de orden	APELLIDOS Y NOMBRES DE LOS CONTRIBUYENTES			Número del epigrafe	Calle y número de su casa habitación	Calle y número donde tiene establecida la industria	Profesión, industria, arte ú oficio	Cuota para el Tesoro	
	Pesetas		Cts.						
	Tarifa 5ª								
	Sección 1ª								
	Clase 1ª								
959	Marant	Javier	José	2	Carraca	15	Quincallería	31	20
60	Esquerdo	Marcelo	Alfons	3	E. Marañón	5	Casa de pupilos	31	20
61	Alberola	Segura	Francisco	14	P. Mercado		Penado fresco y salado	31	20
62	Alvarez	Marranch	Mariano	"	id		id	31	20
63	Laya	Blanco	Vicente	"	id		id	31	20
64	Lope	Montarudona	Enrique	18	D. Lamiña	15	Venta de pan	31	20
65	Oliva	Vilaplana	Francisco	"	D. Nicolás	32	id	31	20
66	Polana	García	Gregorio	"	id	90	id	31	20
67	García	Boix	Eliseo	"	D. Juan	13	id	31	20
68	Gisbert	Sereij	Manuel	"	D. Mateo	50	id	31	20
69	Guillén	Sover	Francisco	"	D. Nicolás	77	id	31	20
70	Fernández	Gisbert	Francisco	"	D. Juan	19	id	31	20
71	Novra	Catalá	José	"	D. María	101	id	31	20
72	Gordá	López	Blas	"	D. Nicolás	96	id	31	20
73	Gordá	López	Rafael	"	Polavieja	12	id	31	20
74	Basia	Ysa de	Pedro	"	id	47	id	31	20
75	Alcázar	Ramón	José	"	P. Mercado		id	31	20
								530	40

sesenta y seis

RECARGOS MUNICIPALES				TOTAL		5 por 100 de aumentos para los gastos de formación de matrícula, cobranza, etc.	TOTAL GENERAL		CORRESPONDE AL						
para el Tesoro		para el Ayuntamiento		cuotas para el Tesoro y recargos municipales			TOTAL GENERAL		AÑO		SEMESTRE		TRIMESTRE		
Pesetas	Cts.	Pesetas	Cts.	Pesetas	Cts.	Pesetas	Cts.	Pesetas	Cts.	Pesetas	Cts.	Pesetas	Cts.	Pesetas	Cts.
			32 %												
						998	4118	206				4324			
						998	4118	206				4324			
						998	4118	206				4324			
						998	4118	206				4324			
						998	4118	206				4324			
						998	4118	206				4324			
						998	4118	206				4324			
						998	4118	206				4324			
						998	4118	206				4324			
						998	4118	206				4324			
						998	4118	206				4324			
						998	4118	206				4324			
						998	4118	206				4324			
						998	4118	206				4324			
						998	4118	206				4324			
						16966	70006	3502				73508			

Número de orden	APELLIDOS Y NOMBRES DE LOS CONTRIBUYENTES		Número del epígrafe	Calle y número de su casa habitación	Calle y número donde tiene establecida la industria	Profesión, industria, arte ú oficio	Cuota para el Tesoro	
							Pesetas	Cts.
							530	40
77	Pedro	Pascual Vicente	18	D. Sarrina	3	Teniente de juez	31	20
78	Pérez	Dominick Maria	"	Carmona	2727	id	31	20
78	Pérez	Joálber Lucigne	"	D. Sarrina	4	id	31	20
79	Ruiz	Torga Carlos	"	P. Becardo	"	id	31	20
80	Pérez	Manoel Carlos	"	Sto Domingo	6	id	31	20
81	Sobroja	Joálber Camilo	"	E. Solís	1	id	31	20
B 82	Talor	Payá Jovias	"	E. Mateo	21	id	31	20
83	Tort	Ris Rita	"	E. Solís	9	id	31	20
84	Litoriaue	Blux José	"	E. Mateo	62	id	31	20
85	Alaplana	Dumpeze Vicente	"	E. Sarda	27	id	31	20
86	López	Alcorch Elvira	"	E. Mateo	50	id	31	20
		Clase 2.ª						
87	López	Stas Guisepina	6	D. Sarrina	11	Comaxera	14	40
88	Sordá	Jarisa Rosa	"	E. Solís	24	id	14	40
89	Bermouer	Quipara Luis	7	E. Vicente	31	Chauanulero	14	40
90	Gilarte	Stas Francisca	8	E. Mateo	76	Horno por retubición	14	40
91	Gomis	Salvador	"	P. Berguel	39	id	14	40
92	Romá	Bou Jorge	"	id	15	id	14	40
93	Pantoya	Judá Modesta	"	P. Nicolás	151	id	14	40
							974	40

sesenta y siete

RECARGOS MUNICIPALES				TOTAL		5 por 100 de aumentos para los gastos de formación de matrícula, cobranza, etc.	TOTAL GENERAL		CORRESPONDE AL		
para el Tesoro		para el Ayuntamiento		cuotas para el Tesoro y recargos municipales			TOTAL GENERAL		AÑO	SEMESTRE	TRIMESTRE
Pesetas	Cts.	Pesetas	Cts.	Pesetas	Cts.	Pesetas	Cts.	Pesetas	Cts.	Pesetas	Cts.
			3200								
			16966		70006		3502		73508		
			998		4118		206		4324		
			998		4118		206		4324		
			998		4118		206		4324		
			998		4118		206		4324		
			998		4118		206		4324		
			998		4118		206		4324		
			998		4118		206		4324		
			998		4118		206		4324		
			998		4118		206		4324		
			998		4118		206		4324		
			998		4118		206		4324		
			461		1901		95		1996		
			461		1901		95		1996		
			461		1901		95		1996		
			461		1901		95		1996		
			461		1901		95		1996		
			461		1901		95		1996		
			461		1901		95		1996		
			31171		128611		6433		135044		



Número de orden	APELLIDOS Y NOMBRES DE LOS CONTRIBUYENTES			Número del epigrafe	Calle y número de su casa habitación	Calle y número donde tiene establecida la industria	Profesión, industria, arte u oficio	Cuota para el Tesoro	
	Pesetas		Cts.						
								974	40
994	Seguí	Rosú	Antonio	8	V. Heredia	71	horno por subsistencia	14	40
995	Solís	Solís	Benigno	"	"	"	id.	14	40
996	Talor	Stolté	Vicente	"	S. Stroguel	15	id.	14	40
997	Talor	Paya	Rafael	"	Sta. Catalina	1	id.	14	40
998	Storales	Peregrín	Vicente	"	S. Stroguel	6	id.	14	40
999	Staya	Bordá	Francisco	"	Alvarez	27	id.	14	40
1000	Tatu	Pempere	José	"	S. Stroguel	12	id.	14	40
1	Toró	Talor	Rafael	10	P. Stroguel		Paranacuero	14	40
2	Torre	Salas	Bonifacio	14	S. Francisco	30	Escultor	14	40
3	Tobert	Grau	Nicolás	"	Sta. Rita	36	id.	14	40
4	Trotterudua	Blauguer	Santiago	"	J. S. Juan	7	id.	14	40
5	Trox	Storales	Emilio	"	S. Blas	25	id.	14	40
6	Trota	Bernabé	Francisco	"	S. Stroguel	4	id.	14	40
7	Trothaus	Storales	Stroguel	19	S. Stroguel	43	Frutas secas	14	40
8	Trota	Seguí	Francisco	"	S. Stroguel	5	id.	14	40
9	Trota	Talor	Francisco	"	id.	56	id.	14	40
10	Trox	Stolté	Ricardo	"	V. Heredia	85	id.	14	40
11	Trota	Talor	José	"	id.	26	id.	14	40
12	Tropere	Talor	Francisco	"	id.	55	id.	14	40
								1248	

segunda y octava

RECARGOS MUNICIPALES				TOTAL cuotas para el Tesoro y recargos municipales	por 100 de aumentos para los gastos de formación de matrícula, cobranza, etc.	TOTAL GENERAL	CORRESPONDE AL					
para el Tesoro		para el Ayuntamiento					Pesetas	Cts.	AÑO		SEMESTRE	
Pesetas	Cts.	Pesetas	Cts.	Pesetas	Cts.	Pesetas			Cts.	Pesetas	Cts.	Pesetas
			32%									
			31171	128611	6433	135044						
			461	1901	95	1996						
			461	1901	95	1996						
			461	1901	95	1996						
			461	1901	95	1996						
			461	1901	95	1996						
			461	1901	95	1996						
			461	1901	95	1996						
			461	1901	95	1996						
			461	1901	95	1996						
			461	1901	95	1996						
			461	1901	95	1996						
			461	1901	95	1996						
			461	1901	95	1996						
			39930	164730	8238	172968						

Número de orden	APELLIDOS Y NOMBRES DE LOS CONTRIBUYENTES			Número del epigrafe	Calle y número de su casa habitación	Calle y número donde tiene establecida la industria	Profesión, industria, arte ú oficio	Cuota para el Tesoro	
			Pesetas					Cts.	
1013	Valer	García	Licenciador	19				1248	
14	García	Liquis	Surique	"				1440	
15	Gulio	Padre		20				1440	
16	Comuadre	Novallas	Ruizgic	"				1440	
17	Ruiz	Paster	Losé	21				1440	
		Clase 3ª							
18	Baldo	Pedro	Salvador	6				7920	
17	Novallas	Olivar	Losé	"				7920	
20	Novallas	Paster	Losé	"				7920	
21	Paster	Blasio	Salvador	"				7920	
22	Paya	Katarmelona	Buñlio	"				7920	
23	Ruiz	Stad	Rogue	"				7920	
24	Perdie	Chiquilla	Buñlio	"				7920	
25	Katarmelona	Mebot	Peñal	"				7920	
26	Paster	Novio	Buñlio	"				7920	
27	Segura	Paya	Juñás	"				7920	
28	Blacio	Pava	Francisco	29				3880	
27	Blacio	Rodriguez	Compañero	"				1440	
30	Blacio	Yda	Compañero	"				2880	
								2184	

suavita y unive

RECARGOS MUNICIPALES				TOTAL		por 100		TOTAL GENERAL		CORRESPONDE AL					
para el Tesoro		32% para el Ayuntamiento		cuotas para el Tesoro y recargos municipales		de aumentos para los gastos de formación de matrícula, cobranza, etc.				AÑO		SEMESTRE		TRIMESTRE	
Pesetas	Cts.	Pesetas	Cts.	Pesetas	Cts.	Pesetas	Cts.	Pesetas	Cts.	Pesetas	Cts.	Pesetas	Cts.	Pesetas	Cts.
				39930		164730	8238								
				461		1901	"95								
				461		1901	"95								
				461		1901	"95								
				461		1901	"95								
				2534		10454	523								
				2534		10454	523								
				2534		10454	523								
				2535		10455	523								
				2535		10455	523								
				2535		10455	523								
				2535		10455	523								
				2535		10455	523								
				922		3802	190								
				461		1901	"95								
				922		3802	190								
				69887		288287	14418								



R. L.

Número de orden	APELLIDOS Y NOMBRES DE LOS CONTRIBUYENTES	Número del epigrafe	Calle y número de su casa habitación	Calle y número donde tiene establecida la industria	Profesión, industria, arte ú oficio	Cuota para el Tesoro	
						Pesetas	Cts.
	<i>sucesos general por tarifas</i>						
	<i>Por la tarifa 1ª</i>					<i>57 773 60</i>	
	<i>Por la id 2ª</i>					<i>23 632 82</i>	
	<i>Por la id 3ª</i>					<i>100 471 51</i>	
	<i>Por la id 4ª</i>					<i>20 142 50</i>	
	<i>Por la 1ª Sección de la 5ª</i>					<i>2 184 -</i>	
						<i>306 204 43</i>	

Supone esta Matrícula doscientos ochenta y cinco mil trescientas treinta y cuatro y Secretario que suscriben hacen constar que no tienen conocimiento de que se haya cumplido de lo dispuesto en el Reglamento del ramo queda expuesto al público en esta forma y en los periódicos de esta localidad, para que los interesados puedan enterarse de reclamaciones que sean oportunas, las que en su caso se remitirán a la Delegación de los doce. = El Alcalde = Vicente Pascual. = El Secretario = Arturo Ruiz. = El Alcalde y Secretario ha estado expuesta al público en esta secretaría por espacio de diez días, en cuyo plazo se han hecho de D. Donnell, las cuales se remiten al Sr. Administrador de Hacienda a cuyo orden de un noviciato. doce. = Vicente Pascual = Arturo Ruiz.

Es copia.



El Alcalde
Vicente Pascual

RECARGOS MUNICIPALES				TOTAL cuotas para el Tesoro y recargos municipales		5 por 100 de aumentos para los gastos de formación de matrícula, cobranza, etc.		TOTAL GENERAL		CORRESPONDE AL					
13%		32%								AÑO		SEMESTRE		TRIMESTRE	
para el Tesoro		para el Ayuntamiento								Pesetas Cts.		Pesetas Cts.		Pesetas Cts.	
Pesetas	Cts.	Pesetas	Cts.	Pesetas	Cts.	Pesetas	Cts.	Pesetas	Cts.	Pesetas	Cts.	Pesetas	Cts.	Pesetas	Cts.
		<i>19 127 55</i>		<i>78 901 15</i>		<i>3 945 06</i>		<i>82 846 21</i>						<i>20 711 60</i>	
<i>303 08</i>		<i>6 816 40</i>		<i>30 752 30</i>		<i>1 537 62</i>		<i>32 289 92</i>						<i>8 072 49</i>	
		<i>32 150 90</i>		<i>132 622 41</i>		<i>6 631 11</i>		<i>139 253 52</i>	<i>577</i>		<i>1289</i>			<i>34 805 54</i>	
		<i>64 456 5</i>		<i>26 588 15</i>		<i>1 329 43</i>		<i>27 917 58</i>						<i>6 979 45</i>	
		<i>698 87</i>		<i>2 882 87</i>		<i>1 441 8</i>		<i>3 027 05</i>							
<i>303 08</i>		<i>65 239 87</i>		<i>271 746 88</i>		<i>13 587 40</i>		<i>285 334 28</i>	<i>577</i>		<i>1289</i>			<i>70 569 08</i>	

pesetas veintiocho centimos, según aparece detalladamente en el anterior recuento. El Sr. Alcalde omitido consignar industrial alguno de esta Ciudad, y que dicho documento en cumplimiento de la Secretaría por término de diez días anunciándose por medio de edictos en los sitios de costumbre de su clasificación y cuotas en el término señalado y puedan en dicho plazo hacer las reclamaciones de esta provincia según está mandado. = A los veis de Diciembre de mil novecientos del Excmo Ayuntamiento de esta ciudad de Alcañices. = Certificamos: que la presente Matrícula ha estado presentada por reclamaciones contra la misma, una de los señores hijos de D. García y otra de los señores de su original. = El para que conste firmamos la presente en Alcañices a diecisiete de Diciembre de mil novecientos.

El Secretario
Arturo Ruiz

Escala de cuotas

		Número de contribuyentes	Importe de las cuotas para el Tesoro	
			Pesetas	Cts
Hasta	1 peseta			
De	1 id a 5	9	27	18
De	5 id 10	23	161	40
De	10 id 20	90	1354	24
De	20 id 30	33	825	38
De	30 id 40	56	1960	63
De	40 id 50	24	1088	58
De	50 id 100	374	25376	63
De	100 id 200	170	23502	36
De	200 id 300	92	21346	42
De	300 id 500	61	21431	25
De	500 id 1000	60	38094	23
De	1000 id 2000	23	28529	71
De	2000 id 5000	15	42506	42
De	5000 id en adelante			
		1030	206204	43

Aleg 6 de Diciembre de 1912

El Alcalde

[Firma manuscrita]





C.1.871.503 *

El Secretario del Excmo. Ayuntamiento de la ciudad de Alcaz. = Certifico: Que la representada Corporación en sesión ordinaria de dieciocho del actual, acordó rebajarse en concepto de recargo municipal, el treinta y dos por ciento sobre las cuotas para el fisco de la contribución industrial y de comercio, en uso de la autorización concedida por el artículo 11 de la Ley de 29 de Diciembre de 1910. = Y para que conste en cumplimiento de lo mandado, libro la presente visada por el señor Alcalde que firmo en Alcaz a dieciocho de Diciembre de mil novecientos doce = Arturo Reg. = 4.º B.º Frente Pasual. =

Es copia

El Alcalde

El Secretario

[Handwritten signatures]





setenta y uno

RECARGOS MUNICIPALES				TOTAL				TOTAL GENERAL				CORRESPONDE AL					
para el Tesoro		para el Ayuntamiento		cuotas para el Tesoro y recargos municipales		por 100 de aumentos para los gastos de formación de matrícula, cobranza, etc.				AÑO		SEMESTRE		TRIMESTRE			
Pesetas	Cts.	Pesetas	Cts.	Pesetas	Cts.	Pesetas	Cts.	Pesetas	Cts.	Pesetas	Cts.	Pesetas	Cts.	Pesetas	Cts.		

Número de orden	APELLIDOS Y NOMBRES DE LOS CONTRIBUYENTES	Número del epigrafe	Calle y número de su casa habitación	Calle y número donde tiene establecida la industria	Profesión, industria, arte ú oficio	Cuota para el Tesoro	
						Pesetas	Cts.
<p><i>En vista del informe que antecede, dado por el Oficial del Negocio del corriente año se hacen en la presente Matricula las Exclusiones de</i></p> <p><u>Exclusiones</u></p> <p><u>Clase 1ª</u></p> <p><u>Clase 5ª</u></p>							
23	Marandí Hermanos	10	S. Nicolás	10	Carretería fina	540	"
<p><u>Clase 7ª</u></p>							
27	Compañía Singer	4	id.	4	4ª maquin. coser	428	40
<p><u>Clase 9ª</u></p>							
76	Oluna Matamoros Antonio	12	S. Mateo	29	Herrera p. mano	194	40
<p><u>Clase 11ª</u></p>							
120	Agulló Vilanova Vicente	4	P. Caranova	2	Cerveceria	120	"
151	Deu Román José	9	A. Miranda	4	4ª carbon y tenas	120	"
<p><u>Clase 11ª</u></p>							
164	Alberola Tempere Matilde	1	S. Francisco	67	7ª venda pan. bello	84	"
<p><u>Clase 13ª</u></p>							
226	Morant Lampert José	2	Carmen	13	Café económico	64	80
266	Fernández Garcia José	9	Sta. Marta	15	Buete y venage	64	80
207	Segura Argues Francisco	20	P. P. Nuevo	4	Forjado pan y salado	64	80
						1681	20

RECARGOS MUNICIPALES				TOTAL cuotas para el Tesoro y recargos municipales	por 100 de aumentos para los gastos de formación de matrícula, cobranza, etc.	CORRESPONDE AL					
para el Tesoro		para el Ayuntamiento				TOTAL GENERAL		AÑO		SEMESTRE	
Pesetas	Cts.	Pesetas	Cts.	Pesetas	Cts.	Pesetas	Cts.	Pesetas	Cts.	Pesetas	Cts.
<p><i>ciado de Industrial, al Sr. Administrador de Hacienda, en cuato de Enero Exclusiones que siguen.</i></p>											
		22.0%									
		172 80		712 80	25 64	748 44					187 11
		127 09		565 49	28 38	593 87					148 44
		62 21		256 61	12 82	269 43					67 26
		38 40		158 40	7 92	166 32					41 58
		38 40		158 40	7 92	166 32					41 58
		26 88		110 58	5 54	116 12					29 10
		20 74		85 54	4 27	89 81					22 45
		20 74		85 54	4 27	89 81					22 45
		20 74		85 54	4 27	89 81					22 45
		538 "		2219 20	110 95	2330 15					582 53



Número de orden	APELLIDOS Y NOMBRES DE LOS CONTRIBUYENTES	Número del epigrafe	Calle y número de su casa habitación	Calle y número donde tiene establecida la industria	Profesión, industria, arte ú oficio	Cuota para el Tesoro	
						Pesetas	Cts.
						2045	60
1043	Domas Donato Bautista	5	A. Miranda	9	Posada	120	.
44	Lempere Blasquez Felix	6	M. Zambrana	7	Abarucia	120	.
45	Segura Agues Francisco	"	P. P. Nuevo	4	id	120	.
46	Zadea Vicent Leopoldo	"	P. Mercado		id	120	.
	Clase 12ª						
47	Lorente Ruiz Fidel	1	D. Zorda		Botegon	64	80
48	Miralles Casio Jose	"	H. Maria	118	id	64	80
49	Castell Fernandez Roque	"	Waducto	11	id	64	80
50	Rhail Casanueva Jose	2	S. Niolas	43	Café economía	64	80
51	Belmer Pires Sebastian	"	id	102	id	64	80
52	Eibert Domenech Valentin	"	id	125	id	64	80
53	Planas Miro Jose	3	Barbarana	7	Barbarana	64	80
54	Pires Valer Vicente	"	C. Tolo	18	id	64	80
55	Agullo Velanova Vicente	4	Polavieja	14	Cama pupilar	64	80
56	Castor Niuda de	"	Alaca	28	id	64	80
57	Eibert Manuel	98	S. Mateo Garra	13	Asente y vinage	64	80
58	Hort Marcet Miguel	10	id	14	Ardeles y sogas	64	80
59	Sella Casual Francisco	12	C. Tolo	7	Loca ordenana	64	80
60	Segura Agues Antonio	30	de Marta	15	Equato, pino y calado	64	80
						4422	80

retenta y cinco

RECARGOS MUNICIPALES				TOTAL		f por 100 de aumentos para los gastos de formación de matrícula, cobranza, etc.		CORRESPONDIENTE					
para el Tesoro		para el Ayuntamiento		cuotas para el Tesoro y recargos municipales		TOTAL GENERAL		AÑO		SEMESTRE		TRIMESTRE	
Pesetas	Cts.	Pesetas	Cts.	Pesetas	Cts.	Pesetas	Cts.	Pesetas	Cts.	Pesetas	Cts.	Pesetas	Cts.
				974	56	4020	16	201	03	4321	19		
				28	40	158	40	7	92	166	22		
				28	40	158	40	7	92	166	22		
				28	40	158	40	7	92	166	22		
				28	40	158	40	7	92	166	22		
				20	74	85	54	4	27	89	81		
				20	74	85	54	4	27	89	81		
				20	74	85	54	4	27	89	81		
				20	74	85	54	4	27	89	81		
				20	74	85	54	4	27	89	81		
				20	74	85	54	4	27	89	81		
				20	74	85	54	4	27	89	81		
				20	74	85	54	4	27	89	81		
				20	74	85	54	4	27	89	81		
				20	74	85	54	4	27	89	81		
				20	74	85	54	4	27	89	81		
				20	74	85	54	4	27	89	81		
				1418	52	5851	22	292	49	6143	81		
												1525	90

Número de orden	APELLIDOS Y NOMBRES DE LOS CONTRIBUYENTES	Número del epigrafe	Calle y número de su casa habitación	Calle y número donde tiene establecida la industria	Profesión, industria, arte u oficio	Cuota para el Tesoro	
						Pesetas	Cts.
1061	Santa Pastor Dolores	33	E. Hlos	19	Arrenda por anual	4 422	80
						64	80
						4 497	60
<i>Cuota 2ª</i>							
63	Hacst Galana Jaime	1	A. Miranda		Arriendo por casaca 4.528.86	22	60
62	Coquedo Morales Miguel	"	id		Arriendo finca y vivienda 5.521.76	29	92
64	Molina Papoll Rafael	"	V. Maria	25	Arriendo finca por 40 a. l. 86	288	
65	Pastor Blasquez Vicente	"	S. Mateo	80	Contratación obra por 5000 pias.	57	60
66	Leibert Ostalla José	8	Sta Marta	27	Agente transp.	91	20
67	Alarid Vidana Francisco	52	S. Nicolás	67	Capelucero acuite	811	20
68	Leato Alayano	103	P. Baranova	22	Licencia Lillas	124	80
69	Carual Vlapana José	107	S. Cristóbal	4	Licencia 2. valalt.	55	20
70	Ulin Tempere Carmal	"	S. Jorge	5	1 id 2 id	55	20
71	Lames Larcin Roelino	131	G. Deloch		Depos. bicicleta	39	60
72	Lapis Tempere Pedro	"	S. Arcul	11	id	29	60
						1 634	92
<i>Cuota 3ª</i>							
73	Vlapana Mac e hijo de Mac Juan		Paba		Fuerza A	28	82
74	Reig bardsela Octavio	1	S. Cristóbal	4	310 hueros	107	01
						145	83

RECARGOS MUNICIPALES				TOTAL		por 100 de aumentos para los gastos de formación de matrícula, cobranza, etc.	TOTAL GENERAL		CORRESPONDIA					
para el Tesoro		para el Ayuntamiento		cuotas para el Tesoro y recargos municipales			TOTAL GENERAL		AÑO		SEMESTRE		TRIMESTRE	
Pesetas	Cts.	Pesetas	Cts.	Pesetas	Cts.	Pesetas	Cts.	Pesetas	Cts.	Pesetas	Cts.	Pesetas	Cts.	
		1418	52	5851	22	292	49	6142	81			1525	90	
		20	74	85	54	427		89	81			22	45	
		1427	26	5936	86	296	76	6232	63			1548	35	
				10	43	42	03	215		25	18		11	27
				12	77	52	69	262		55	23		12	83
				92	16	280	16	19		399	16		99	79
				18	41	76	01	210		79	81		19	95
				27	18	120	28	601		126	39		21	60
				811	20	1070	78	50	58	1124	22		281	08
				27	94	164	74	824		172	98		42	35
				17	66	72	86	264		76	50		19	42
				17	66	72	86	264		76	50		19	12
				12	67	52	27	261		54	88		13	72
				12	67	52	27	261		54	88		13	72
				522	12	2158	05	107	87	2265	92		166	47
				12	42	51	24	256		52	80		13	45
				24	24	141	35	706		148	21		27	08
				46	66	192	49	962		202	11		50	53

B. de Adonum Junio 1913



Número de orden	APELLIDOS Y NOMBRES DE LOS CONTRIBUYENTES	Número del epigrafe	Calle y número de su casa habitación	Calle y número donde tiene establecida la industria	Profesión, industria, arte ú oficio	Cuota para el Tesoro	
						Pesetas	Cts.
1075	Silvestre Masté Francisco	1			548 huesos = 280.28	145	83
		9	Sta Rita	39	1 percha = 42.00	222	28
76	Silvestre Evancio Lorenzo	2	S. Mateo	16	1 telar	21	50
77	Abad Lucas Desiderio	16	Sta Isabel	24	1 id	14	00
78	Masté Carli Miguel	"	id	24	2 id	38	00
79	Colomina Lucas Rigaberto	"			1 id	14	00
80	Abad Carbonell Rafael	17	St. Urbano		2 id	19	60
81	Muñillos Hijos de Roque	73	Requena bajo		Catal. Harques	128	80
82	Los mismos		id		Fuerza B.	12	88
83	Laporta Velaplana Desiderio	178	S. Esteban	2	2 carb. propio	8	10
84	Santonja Rita	"	S. Belloch		12 id id	53	65
85	Cubro Sampson Miguel	405	S. Miguel	18	Cahora Zaparata	126	00
86	Casafet L. y S.	411	Sta Baja		4 prensas asite	716	80
87	Casafet L. y S.	415	id		5 ^a cat. asite, asite 2 ^a cat. 2.355 mt. 2	85	72
						1706	16
	Cocifa 4 ^a						
	Clase 7 ^a						
88	Santonja Abad Dolores	444	S. Mateo		Labastero	64	80
89	Pastor Valle Daniel	55	Sta Rita	22	Carpintero	64	80
						128	60

setenta y siete

RECARGOS MUNICIPALES				TOTAL		por 100		TOTAL GENERAL		CORRESPONDE AL					
para el Tesoro		32% para el Ayuntamiento		cuotas para el Tesoro y recargos municipales		de aumentos para los gastos de formación de matrícula, cobranza, etc.		TOTAL GENERAL		AÑO		SEMESTRE		TRIMESTRE	
Pesetas	Cts.	Pesetas	Cts.	Pesetas	Cts.	Pesetas	Cts.	Pesetas	Cts.	Pesetas	Cts.	Pesetas	Cts.	Pesetas	Cts.
		46	66	192	49		963	202	11					50	53
		103	12	425	41		2127	446	68					111	67
		10	08		58		208		66					10	71
		4	48		48		92		40					4	85
		8	96		96		184		80					7	70
		4	48		48		92		40					4	85
		6	24		84		137		16					6	79
		41	32		02		850	178	52					44	63
		4	12		00		85		85					4	46
		2	59		69		52		32					3	81
		16	85		50		247		72					18	34
		40	32		22		821	174	62					42	66
		229	38		18		4721	792	49					248	37
		37	43		15		565	118	80					27	70
		545	77		12		11256	2264	67					191	12
		20	74		54		428		82					22	46
		20	74		54		428		82					22	46
		41	48		08		856	179	64					44	92

Número de orden	APELLIDOS Y NOMBRES DE LOS CONTRIBUYENTES	Número del epigrafe	Calle y número de su casa habitación	Calle y número donde tiene establecida la industria	Profesión, industria, arte ú oficio	Cuota para el Tesoro		
						Pesetas	Cts.	
	<i>Caja 5^a</i>							
	<i>Sección 1^a</i>							
	<i>Clas 1^a</i>							
1104	Mora Baya José	18	4. Francisco	32	Venta de pan	21	20	
5	Castelló Helena Leonor	"	id	57	id	21	20	
6	Melba Albert Vicente	"	Carmona	446	id	21	20	
7	Compañy Vidal Vicente	"	S. Francisco	17	id	21	20	
						124	80	
<i>Demostración</i>								
	Importaba la Caja 1 ^a de esta Matricula					597	73	60
	Importan las Exclusiones de esta Caja					1681	20	
						58092	40	
	Importan las Inclusiones a esta Caja					4497	60	
	<i>Total de la Caja 1^a</i>					62590	"	
	Importaba la Caja 2 ^a de esta Matricula					22622	82	
	Importan las Exclusiones de esta Caja					126	80	
						22496	02	
	Importan las Inclusiones a esta Caja					1624	92	
	<i>Total de la Caja 2^a</i>					25120	94	

actenta y mudo

RECARGOS MUNICIPALES				TOTAL		por 100		TOTAL GENERAL		CORRESPONDE AL					
15%		25%		cuotas para el Tesoro y recargos municipales		de aumentos para los gastos de formación de matrícula, cobranza, etc.				AÑO		SEMESTRE		TRIMESTRE	
Pesetas	Cts.	Pesetas	Cts.	Pesetas	Cts.	Pesetas	Cts.	Pesetas	Cts.	Pesetas	Cts.	Pesetas	Cts.	Pesetas	Cts.
				998		4118		206		4324					
				998		4118		206		4324					
				998		4118		206		4324					
				998		4118		206		4324					
				3942		16472		824		17296					
				19127	55	78901	15	3945	06	82846	21			20711	60
				538	"	2219	20	110	95	2320	15			582	53
				18589	55	76681	95	3824	11	80516	06			20129	07
				1429	26	5926	86	296	76	6222	62			1558	35
				20028	81	82618	81	4120	87	86749	68			21687	42
				202	08	6816	40	20452	30	1527	62			8072	29
						42	78	180	58	802				47	40
				202	08	6772	62	20571	72	1528	59			8035	09
						523	13	2158	05	107	87			566	47
				202	08	7295	75	22729	77	1626	46			8591	56

Número de orden	APELLIDOS Y NOMBRES DE LOS CONTRIBUYENTES	Número del epígrafe	Calle y número de su casa habitación	Calle y número donde tiene establecida la industria	Profesión, industria, arte ú oficio	Cuota para el Tesoro	
						Pesetas	Cts.
	<i>Alcalde y Secretario que suscriben, hacen constar: Que certificada la presente</i>						
	<i>Resumen general por Casillas</i>						
	<i>Por la Casilla 1ª</i>					62 590	
	<i>Por la id 2ª</i>					25 120 94	
	<i>Por la id 3ª</i>					101 271 03	
	<i>Por la id 4ª</i>					21 214 50	
	<i>Por la 1ª Sección de la 5ª</i>					2 208 80	
						212 615 27	
	<i>Importa el total general de la presente Matrícula certificada de ochenta y cuatro mil novecientos sesenta y tres pesetas, según aparece detalladamente en el anterior resumen. Y para true. = El Alcalde = Rafael González = El Secretario = Arturo Ruiz. Es copia de</i>						
	<i>El Alcalde. Rafael González</i>						



ochenta y uno

RECARGOS MUNICIPALES				TOTAL cuotas para el Tesoro y recargos municipales	por 100 de aumentos para los gastos de formación de matrícula, cobranza, etc.	CORRESPONDE A			
15%		25%				TOTAL GENERAL		AÑO	SEMESTRE
Pesetas	Cts.	Pesetas	Cts.	Pesetas	Cts.	Pesetas	Cts.	Pesetas	Cts.
<i>Matrícula, según se ordena, resulta el siguiente</i>									
		20 028 81		82 618 81	4120 87	86 749 68			21 687 42
202 08		7 295 75		22 129 77	1626 46	24 266 22			8 991 56
		22 406 75		122 677 78	6682 84	140 261 62	5 77	12 89	25 082 56
		6 820 76		28 125 26	1406 78	29 942 04			7 285 58
		738 79		2 047 59	152 42	2 201 01			
202 08		67 290 86		280 209 21	14010 27	294 219 55	5 77	12 89	72 747 12
<i>tas noventa y cuatro mil novecientos sesenta y tres pesetas, uncenta y ocho con que conste firmamos la presente en Alayá a once de Enero de mil novecientos su original.</i>									
						<i>El Secretario. Arturo Ruiz</i>			

h

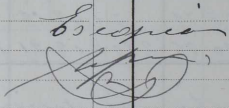
Número de orden	APELLIDOS Y NOMBRES DE LOS CONTRIBUYENTES	Número del epígra- fe	Calle y número de su casa habitación	Calle y número donde tiene establecida la industria	Profesión, industria, arte ú oficio	Cuota para el Tesoro	
						Pesetas	Cts.
	<p> <i>m. Admón = Subsanados los defectos de que adolecía la presente ma- tricula, el oficial que suscribe tiene el honor de proponer a S. I. su apro- bación que de merecida, deba pasar a la Intervención de Hacienda para su censura y toma de razón = S. I. acordara = Alicante 11 de Enero 1919 Pedro Andreu = rubricado = conforme = Pajia = 17-1-1919 = Intervenido y conforme = Diego S. Judio = Tome razón = Francisco A. Berzo = rubricado   </i> </p>						

