

A. Serra.-ENCUADERNADOR.-Alcoy

1912.

MUESTRARIOS

LIBROS RAYADOS

Maticula Industrial.

COPIADORES DE CARTAS



005496

5496

BC-3909

1912

Y
Juicio de la Matrícula
Industrial y de comercio
para el año 1912

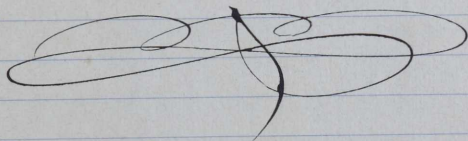

Las rayas negras que van de surco a surco en las hojas ordenadas por la altura despues de hecha la Matricula.
 Las partes negras con hojas y cañas.

618	Abad	Blanques	Camilo	1 caballo vapor	280
909	Abad	Carbonell	Francisc	Escultor	64 80
344	Abad	Carbonell	Miguel	Comisionista	502 80
366	Abad	Carbonell	Vicente	Corredor	475
724	Abad	Castaner	Santiago	Piezas metalicas 1 banco	1820
428	Abad	Compania	J.	3 telars	94 50
413	Abad	Garrigos	Maria	30 bancas	41 40
82	Abad	Girones	Enrique	Tienda de comestibles	194 40
429	Abad	Guaido	Francisco	Corredor 1 telar	414
178	Abad	Miralles	Miguel	Bodegaon	64 80
430	Abad	Moullor	Agustin	4 telars	37 80
849	Abad	Nebot	Ponzalo	Marmolista	201 60
345	Abad	Pascual	Francisco	Comisionista	502 80
354	Abad	Ribera	Francisco	Comisionista residencia feji	196 80
52	Abad	Sala	Ramon	Mercader chaquetas	316 80
431	Abad	Sala	Milagro	1 telar	14
711	Abad	Santonja	Rafael	Calles de botis papel fumar	384
838	Abad	V ^{da} e hijos de M.	Confitero		321 60
803	Agullo	Alos	Edelmira	Dentista	205
179	Agullo	Prats	Enria	Bodegaon	64 80
229	Agullo	Villanova	Vicente	Caba de pupilo	64 80
301	Allera	Serri	Juan	Pescado fresco o salado	64 80
901	Allera	Rodes	Ricoberto	Hojalatero	64 80
617	Allerola	Mompó	Jose	2 caballos vapor	560
601	Allerola	Mompó	Jose	1 cubilete	266
23	Allerola		Pepolle	Espejo pormenor	297 60
959	Allerola	Cegura	Francisco	Pescado fresco y salado	31 20
986	Allerola	Sempere	Armando	Venta de pan	31 20
934	Allerola	Sempere	Matilde	Panadera	64 80
161	Allerola	Sempere	Matilde	Tienda de pan, bollos, etc.	84
432	Allors	Agullo	Antonio	1 telar	14
433	Allors	Agullo	Francisco	1 telar	14
869	Allors	Lorca	Milagro	Barbero	41
435	Allors	Moullor	Emeterio	Auerca A.	19 53
434	Allors	Moullor	Emeterio	3 desulachadoraj	130 20

760.	Albors	Mouller	Rigoberto	6 caballos vapor	142 80	346.	Aracil	Casa V ^{da} e hijos de R.	Comisionista	502 80
322.	Albors	Raduan	Francisco	Almacenista	247 20	873.	Aracil	Jorda	Vicente Carretero	64 80
630.	Albors	Raduan	Francisco	Fabrica de guingues	268 80	441.	Aracil		Comp ^{ia} 3 telars	74 50
640.	Albors	Raduan	Francisco	Fuerza B.	82	398.	Aracil	hijos de Pascual	1 carrd, 1 caballeria	26 40
639.	Albors	Raduan	Francisco	2 ^a electricidad 2 kilowats propio	2 20	642.	Aracil	hijos de Pascual	12 437 kilowats propio	50 36
638.	Albors	Raduan	Francisco	Fuerza C.	205 38	443.	Aracil	hijos de Pascual	Fuerza C.	126 40
637.	Albors	Raduan	Francisco	2 ^a electricidad 507 kilowats venta	4106 58	442.	Aracil	hijos de Pascual	Fluor y Cardas	2528 04
636.	Albors	Raduan	Francisco	Gas 187643 m ³ metros	399	217.	Aracil	Natarredona	Andrés cafe económico	64 80
635.	Albors	Raduan	Francisco	2 ^a gas 3266 m ³ propio	10 30	88.	Aracil	Perez	Francisco Vinos y aguardiente	192
634.	Albors	Raduan	Francisco	2 ^a gas 511690 m ³ venta	1074 40	122.	Aracil	Repoll	V ^{da} de Antonio Parador	120
875.	Albors	Raduan	Francisco	Bronca	64 80	604.	Aracil	V ^{da} e hijos de Anselmo	Callor carpenteria 1 mag ^a	53 20
957.	Albors	Raduan	Francisco	Instalador luz electrica	64 80	609.	Aracil	V ^{da} e hijos de Anselmo	1 sierra 80 cmf.	94 08
226.	Alicarar	Linary	Francisco	Carboneria	64 80	616.	Aracil	V ^{da} e hijos de Anselmo	1 caballo vapor	2 80
1210.	Alois	Espi	Vicente	Parador	120	644.	Aracil	V ^{da} e hijos de Anselmo	24 kwats. propio	97 34
300.	Amorós	Puccinelli	José	Luaces permensor	64 80	643.	Aracil	V ^{da} e hijos de Anselmo	24 kwats. propio	97 34
292.	Amorós		Francisco	Frutas secas	64 80	445.	Aracil	V ^{da} e hijos de Anselmo	Fuerza C.	191
293.	Amorós		Manuel	Frutas secas	64 80	444.	Aracil	V ^{da} e hijos de Anselmo	Fluor y Cardas	3819 69
960.	Amorós	Albarranch	Mariano	Pescado fresco y salado	31 20	389.	Aracil	V ^{da} e hijos de Anselmo	2 carrs, 4 caballeria	10560
291.	Amorós	Martínez	Juan	Frutas secas	64 80	446.	Aracil	V ^{da} de Anseses	telars y tinta	1019 20
837.	Andrés	Caudela	Juan	Confitero	321 60	447.	Aracil	V ^{da} de Anseses	Fuerza B.	101 92
794.	Andrés	Caudela	Juan	1 piedra	70	919.	Arcaina	Mas	José Hojalatero	64 80
434.	Andrés	Mexquida	Eugenio	1 telar	14	855.	Arcaina	Perez	Elicio Platero	122 40
117.	Andrés	Érol	Maria	Cerveceria	120	439.	Arminiana	Perseguer	Antonio 1 telar	14
180.	Andrés	Corredera	Agustín	Bedegón	64 80	440.	Arminiana	Berenguer	Jorge 1 telar	14
744.	Andrés	Valer	Julio	1 mag ^a hasta 1000 hojas	282 80	747.	Arminiana	Mallol	Agustín 1 mag ^a hasta 1000 hojas	282 80
765.	Andreu	Labrador	Ramón	Venta de pan	31 20	118.	Arsej	Marín	Ecodoro Cerveceria	120
766.	Andreu	Labrador	Ramón	2 ^a banias 2 piedras 2/3	258 65			2 Artiga	e hijos Almacén huero permensor	1723 60
767.	Andreu	Labrador	Ramón	Fuerza C.	4293	841.	Atienza	Pascual	Sastre con generos	321 60
641.	Andreu	Labrador	Ramón	1485 kilowats propio	601	449.	Atienza	Pascual	Sen C. 2 telares	63
437.	Antoli	Abad	Enrique	1 telar	14	706.	Atienza	Perez	Juan 1 mag ^a hasta 1 m.	1080 80
868.	Antoli	Blanguar	Miguel	Barbero	41	448.	Atienza	Perez	Juan Batán percha y longitudinal	176 40
852.	Antoli	Carbonell	Juan	Elanista	160 80	1014.	Aulis	Pedro	Antesfor en portal	14 40
438.	Antoli	Marsell	Antonio	1 telar	14	259.	Aura	Aracil	Juan Acute y vinagro	64 80
506.	Aparisi	Vitoria	y Comp ^{ia}	1 prensa	168	368.	Aura	Gimés	José Corredor	475
55.	Aracil	Alicarar	Gullemo	Papelaria	216 80	4028.	Arenar	Rodes	y Comp ^{ia} 1 carrd 1 caballeria	14 40

701	Badia	Grau	Amalia	Corsetera	64 80	456	Blanes	Hijos de Santiago	Alisos y cardas	539 28	
317	Badia	Grau	Camilo	Agente	91 20	718	Blanes	Lacor Eduardo	cañer d'inter papel fumar	50 ..	
450	Badia	Grau	Camilo	2 telares de 45 cm.	16 38	269	Blanes	Moltó Antoni	Acete y vinagre	64 80	
952	Badia	Grau	Julio	Zapatero	64 80	416	Blanes	Moltó Jose	2 vacas	35 -	
961	Balaguer	Bautista y Dorcas	Carles	Pescado fresco y salado	31 20	415	Blanes	Moltó Jose	2 vacas	35 -	
452	Balaguer		Soler	Guerra A.	6 51	61	Blanes	Reig Jaime	Venta de cabado	124 40	
451	Balaguer		Soler	1 deshilachadora	43 40	670	Blanes	Santos Santiago	1050 Kint. propio	4 25	
335	Balaguer		Soler	Almacén trapes	90 -	87	Blanes	Verdu Rosa	Vinos y aguardientes	192 -	
742	Baldó	Miralles	Comp ^{ia}	Guerra A.	52 76	158	Blanquer	Serrer Francis	Ciendera de pan, bollos, etc.	84 -	
741	Baldó	Miralles	Comp ^{ia}	2 ^{ca} filtros	218 40	792	Blanquer	Serrer Francis	1 piedra	70 -	
1017	Baldó	Pedro	Salvador	Acentador	79 20	884	Blanquer	Reig Francis	Carpintero	64 80	
941	Bañon	Llopi	Arturo	Sastre	64 80	938	Blanquer	Vicente-Juan	Sastre	64 80	
132	Barber	Rubas	Jerónimo	Abacería	130 -	38	Boluda	Sánchez Bautista	Venta máquinas coser	428 40	
336	Barceló		C ^{ia} V ^{da} de Jose	Almacén trapes	90 -	46	Bond	Martínez Víctor	Mercería y paquetería	316 80	
411	Barceló	Monllor	Conrado	55 bancas	75 90	232	Bonastre	Borrás Juan	Calafate	64 80	
412	Barceló	Monllor	Saturnini	60 bancas	82 80	1006	Bonhome	Lorens Miquel	Frutas secas	14 40	
409	Barceló	Saterre	Silverio	1 tartana, 1 caballo	2160	142	Boronat	Bataller Salvador	Abacería	120 -	
454	Barceló	Seguí	Pedro	Guerra A.	6 51	460	Boronat		Compañía	Alisos y cardas	2391 52
453	Barceló	Seguí	Pedro	1 deshilachadora	43 40	645	Boronat		Compañía	8720 Kint. propio	35 32
822	Barceló	Valor	Rafael	Mogado	202 -	732	Boronat	Hijos de Chicolas	2 ^{ca} cajas carton	140 -	
302	Bardia	Llorens	Jose	Pescado fresco o salado	64 80	612	Boronat	Jose y Genidero	Fundición y caballo vapor	1025 -	
131	Barrachina	Satorre	Francisco	2 ^{ca} Rodapiers	64 80	777	Boronat	Moltó Adelina	1 prensa huille	109 20	
131	Barrachina	Delis	Jose	2 ^{ca} cajas carton	140 -	453	Boronat	Valor Vicente	2 deshilachadoras	86 80	
181	Bataller		Eduardo	Bodegon	64 80	464	Boronat	Valor Vicente	Guerra A.	13 -	
403	Belda	Blanquer	Jose-Maria	1 coche, 8 caballerías, 54 km.	477 20	465	Boronat	Valor Vicente	1 tinte anejo	168 -	
892	Bencito	El	Conrado	Carretero	64 80	466	Boronat	Valor Vicente	Guerra A.	25 20	
455	Berenguer	García	Agustin	1 teher	14 -	461	Boronat	V ^{da} e hijos de Vicente	Alisos y cardas	1100 96	
362	Berenguer	Navarro	Guillermo	Comisariata con residencia fija	196 80	462	Boronat	V ^{da} e hijos de Vicente	Guerra A.	165 13	
988	Berenguer	Sempere	Luis	Chamartero	14 40	647	Boronat	V ^{da} e hijos de Vicente	Guerra A.	3 77	
719	Blanes	Carbonell	Leopoldo	Cañer d'inter papel fumar	50 -	646	Boronat	V ^{da} e hijos de Vicente	6152 Kint. propio	24 91	
902	Blanes	Blanquer	Enrique	Enuadernador	64 80	750	Botella	Asensi Evaristo	1 mag ² hasta 100 hojas	222 80	
622	Blanes	Blanquer	Francisco	1 caballo vapor	230 -	756	Botella	Asensi Evaristo	Zapatero	64 80	
257	Blanes	Bou	Rafael	Cabestro	64 80	135	Botella	Canet Osidro	Abacería	120 -	
140	Blanes	Saco	Amalio	Abacería	120 -	282	Botella	Canet Osidro	Cordeler y sogas	64 80	
182	Blanes	Sibert	Salvador	Bodegon	64 80	611	Botella		Compañía	Fundición y caballo vapor	1365 -
457	Blanes	Hijos de Santiago		Guerra A.	80 88						

270	Botella	Ivorra	Juan	Barbero	41.	473	Carbonell	Compañía	31 telares	229.50	
691	Botella	Tover	Camilo	1050 Kint. propio	4.25	474	Carbonell	Compañía	4 telares	17.85	
458	Botella	Tover	Camilo	Deshulachadora y tinta	211.40	54	Carbonell	Domínedi	Sorge	Alamias y paños	316.80
459	Botella	Tover	Camilo	Ivorra A.	31.71	155	Carbonell	Esteve	Ricardo	Lenas y carbon por menor	120.
714	Botella	Julia	José	Cerrajeró	64.80	704	Carbonell	Garúa	Eurique	Cilleró	64.80
713	Botella	Miralles	Miguel	Calles libritos papel fumar	224.	115	Carbonell	Miralles	Conas	Confeción prendas	160.80
296	Botella	Miralles	Pedro	Libros raros B	64.80	470	Carbonell	Reig	José	1 telar	14.
720	Botella	Miralles	Pedro	Calles libritos papel fumar	50.	347	Carbonell	Vilaplana	José	Comisionista	502.80
90	Botella	Pedro	Bautista	Vinos y aguardientes	172.	94	Carchand	Lloret	Joaquín	Vinos y aguardientes	172.
28	Botella	Reig	Juan	Frequería	540.	871	Cardona	Molto	Vicente	Barbero	41.
467	Botella	Roma	José	15 mag ^{as} trenzar	10.50	876	Cardenal	Segura	Broncista		64.80
154	Bou	Romeu	José	Lenas y carbon por menor	120.	417	Cardenal	Segura	Francisco	3 vacas	54.
802	Briet	Montañá	Emilio	Arquitecto	285.	391	Cardenal	Segura	Francisco	1 carro, 2 caballerías	52.80
91	Brotón	Ferrándiz	Bautista	Vinos y aguardientes	172.	323	Carles	Comp ^{ia}		Almacenista	247.20
363	Brotón	Sosalles	Ramón	Barbero	63.84	936	Casa	Montava	José	Pintor	64.80
326	Brugaras		M.	Almacenista aceite mineral	372.	472	Casa	Pedro	Francisco	Ivorra A.	6.57
147	Buquier	Pich	Fernando	Abacería	90.	471	Casa	Pedro	Francisco	1 deshulachadora	43.40
92	Cabera	Cortell	Camilo	Vinos y aguardientes	172.	337	Casa	Pedro	Julio	Almacén trapos	90.
93	Calatayud	Castelló	Francisco	Vinos y aguardientes	172.	696	Casasempere		Gibert	2 ^a ca jabón 1100 litros	154.
183	Calatayud	Castelló	Francisco	Bodega	64.80	260	Casasempere		Gibert	Acete y vinagre	64.80
227	Camarasa	Pons	Rafael	Carbonería	64.80	348	Casasempere	Hijos de R.		Comisionista	502.80
468	Candela	Nad	Federico	1 telar	14.	123	Casasempere	Sordá	Emilio	Parador	120.
360	Candela	Candela	José-Ignacio	Comisionista con residencia fija	176.80	406	Casasempere	Sordá	Emilio	1 coche, 2 caballerías 25km.	120.
275	Candela	Pérez	Eduardo	Acete y vinagre	64.80	32	Casasempere	Llorús	Alfonso	Papeles pintados	540.
129	Candela	Reig	José	Abacería	150.	703	Catalá	Esteve	Camilo	Corsetera	64.80
953	Canet	Monllor	Rafael	Zapatero	64.80	57	Catalá	Pérez	Joaquín	Curtidos por menor	316.80
235	Canó	Fuster	Camilo	Calajero	64.80	22	Carauá		Guillermo	Cejidos por menor	297.60
236	Canó	José y Roma	Rafael	Calajero	64.80	6	Celma		Reig	Ropas hechas	650.40
237	Canó	Juan y	Bautista	Calajero	64.80	377	Cérculo		Industrial	4 mesas Sillar	477.20
234	Canó	Lledó	Juan	Calajero	64.80	25	Cérculo		Industrial	Café	270.
233	Canó	Lledó	Miguel	Calajero	64.80	475	Climent	Blanes y	Comp ^{ia}	1 deshulachadora	43.40
469	Cantó	Dauder	Miguel	1 telar	14.	842	Coderch	Castelló	Eduard	Sombrerero	321.60
327	Cantó	Sosalles	Rodulfo	Almacenista maderas	264.	933	Coloma	García	Gregorio	Paradero	64.80
607	Cantó	Sosalles	Rodulfo	1 sierra 88 cms.	154.	966	Coloma	García	Gregorio	Venta de pan	31.20
367	Carbonell	Bas	Eugenio	Corredor	475.	864	Coloma	García	Victoriano	Barbero	65.84

882	Colomer	Moltó	Agustín	Carpintero	65
41	Colomer	Pastor	George	America y paquetaria	316 80
124	Colomina	Soler	Vicente	Bodega	64 80
1	Colomina	Vda hijos de Pablo		Drogas por mayor	1103 60
353	Colomina	Vda hijos de Pablo		Comunidad residencial	196 80
36	Compañia	"Singer"		Venta máquinas coser	428 40
476	Company	Blanes	Juan	1 tela	14 0
185	Cornell	Ferrándiz	Fernando	Bodega	64 80
724	Costeras	Carboneras	Martin	Vidriero	64 80
151	Cooperativa	"La Regeneración"		Alacena	120 0
817	Corcella	Calabuig	Justo	Veterinario	135 0
371	Costell	Boix	José	Especulador	410 20
95	Cortés	Barrachina	Franco	Vinos y aguardiente	192 0
418	Cortés	Tranera	Antonio	1 vaca	18 0
134	Costa		Bautista	Alacena	120 0
950	Cremades	Miralles	Remigí	Componedor relojes	64 80
1015	Cremades	Miralles	Remigí	Anteojos en portal	14 40
109	Crespo	Peidro	Franco	Vendedor estampas	160 80
261	Crespo	Pérez	María	Acute y vinagre	64 80
410	Cura de S. Mauro y S. Francisco			34 vacas	4692
375	Director	Hermanos	Maristas	Academia particular	136 80
740	Domínech	Blanes	José	3 ^{ca} - fletos	218 40
729	Domínech	Blanes	José	3 ^{ca} - tapones corchos	35 0
814	Domínech	Gibert	Rafael	Practicante	72 50
477	Domínech	Hijos de S.		Nuros y cardas	1905 88
478	Domínech	Hijos de S.		Suerra B.	190 58
648	Domínech	Hijos de Salvador		14 kvint. propio	56 70
649	Domínech	Hijos de Salvador		Suerra A.	851 0
615	Domínech	Hijos de Salvador		1 suerra y taller carroz.	374 08
159	Domínech	Pera	Rafael	Ciudad de pan, bollos, etc.	84 0
160	Domínech	Pera	Franco	Ciudad de pan, bollos, etc.	84 0
743	Domínech	Rabasa	Vicente	Taller	64 80
479	Durán	Verdú	Comp ^{ca}	Nuros y cardas	662 58
650	Durán	Verdú	Comp ^{ca}	2560 kvint. propio	10 36
652	E.	R.	Allors	6 kvint. propio	24 30
653	E.	R.	Allors	Suerra A.	364
703	E.	R.	Allors	Suerra C.	143 35
702	E.	R.	Allors	2 ^{ca} m ² 1/2 com. 1 cal. vapor y 1 com. 1/2 com. 2	866 85
800	Escofet	J.	A.	3 ^{ca} extracción aceite 2 calderas 2355 m ²	85 72

797	Escofet	J.	A.	7 ^{ca} aceite 4 prensas	716 80
63	Escrivá	Galatayud	Fernando	Objetos concha	194 40
228	Erudor		José	Almaren trapos	90 0
962	Espi	Mataradona	Enrique	Venta de pan	21 20
225	Espi	Mataradona	Franco	Café económico	64 80
84	Espino's	Ferdá	Antonio	Café	194 40
278	Espino's	Ferdá	Antonio	2 mesas billar	249 60
889	Espino's	Julia	José	Carpintero	50 0
119	Espino's	María	Franco	Cerviceria	120 0
619	Esplagues	Nelda	Bartolomé	1 caballo vapor	280 0
967	Esplagues	Belda	Dolores	Venta de pan	21 20
124	Esguado	Morales	Miguel	Parador	120 0
861	Estorc	Payá	José	Barbero	129 60
925	Fenollar	Aura	Eduardo	Horno de bollos	64 80
20	Fernández	Cánovas	Franco	Vejidos por menor	297 60
419	Fernández	Balaguer	Carlos	3 vacas	54 0
420	Fernández	Balaguer	Franco	2 id	26 0
421	Fernández	Balaguer	Joaquín	2 id	26 0
989	Fernández	Botella	Rafael	Horno por retribución	14 40
480	Fernández	y Compañia		2 telares	60 0
262	Fernández	Larua	José	Acute y vinagre	64 80
287	Fernández	Larua	José	rodillos y vergas	64 80
79	Fernández	Gibert	Franco	Hacienda por menor	194 40
96	Fernández	Lara	Vicente	Vinos y aguardiente	192 0
716	Fernández	Teo	Leopoldo	Taller librería, papelería	100 0
65	Fernández	Verdú	Enrique	Hacienda por menor	194 40
162	Fernando	Catalá	Bautista	Fuente de pan, bollos, etc.	84 0
228	Ferrer	Franco y Vicente		Cablajero	64 80
17	Ferrer	Dominguez	José	Vejidos por menor	595 20
18	Ferrer	Sebastiá	Ramón	id	595 20
813	Font	Cantó	Bautista	Peluquero	122 40
97	Franco	Ferrer	Senaro	Vinos y aguardiente	192 0
279	Fraternidad	Republicana		1 mesa billar	124 80
272	Fraternidad	Republicana		Periódico semanal	86 40
186	Frau	Tomás	Antonio	Bodega	64 80
229	Fuster	Marcidino y Cano	Joaquín	Cablajero	64 80

1012	García	Agust Enrique	Frutas secas	14	40	928	Liner	Diego Miguel	Horno de bollos	64	80
24	García	Vicent Leopoldo	Legumbres por mayor	428	40	9	Lionés	y Compañía	Ferretería	650	40
887	García	José y Misó Carlos	Carpintero	15	"	218	Lionés	Fernando Camilo	Café económico	64	80
968	García	Boix Celso	Menta de pan	21	20	720	Lionés	Fernando Camilo	Cervecería	120	"
484	García	Cortés Luis	Fuerza A.	6	51	29	Lisbert	Miguel y Pascual	Vendedores muebles	216	80
482	García	Cortés Luis	1 deshilachadora	42	40	114	Lisbert	Aurelio José	Vendedores relojes	160	80
879	García	Francis Francisco	Carpintero	80	"	969	Lisbert	Aurelio Manuel	Menta de pan	21	20
946	García	Sancion Celias	Companesca relojes	64	80	187	Lisbert	David Francisco	Bodega	64	80
276	García	Lomis Vicente y otros	Colégio 2^a enseñanza	100	80	284	Lisbert	Bella Antonio	Cordón y sogas	64	80
621	García	Hojas de Salvador	Fuerza C.	14	"	422	Lisbert	Bella Guido	2 vacas	26	"
620	García	Hojas de Salvador	1 caballo vapor	280	"	229	Lisbert	Blanes Juan	Almacén trapos	90	"
651	García	Hojas de Salvador	14 824 kwt ² propio	60	"	224	Lisbert	Blanes Juan	Almacén trapos	227	20
486	García	Hojas de Salvador	Fuerza C.	127	94	490	Lisbert	Bonnet Camilo	1 prensa	168	"
485	García	Hojas de Salvador	Hornos y cordas	2758	77	489	Lisbert	Botella José	1 telar	14	"
789	García	Mataix Antonio	1 reparat. armarios y hornos	147	"	902	Lisbert	Guibert Isabel	Carretera	64	80
927	García	Mataix Antonio	Horno de bollos	64	80	1003	Lisbert	Grau Nicolás	Carpintero	14	40
716	García	Mataix Enrique	1 mag ² tarjetas, litograf etc	117	20	98	Lisbert	Julia Jorge	1 telar	14	"
292	García	Mataix Enrique	1 usso, 1 caballería	26	40	98	Lisbert	Julia Jorge	Vinos y aguardientes	192	"
252	García	Pérez Jorge	Comis ² raudencia fija	196	80	492	Lisbert	Lopez Francisco	Hornos y batán	116	87
212	García	Pérez Ricardo	Bodega	64	80	493	Lisbert	Lopez Francisco	Fuerza A.	17	52
8	García	Pipoll José	Ferretería	650	40	654	Lisbert	Lopez Francisco	2'498 kwt ² propio	10	12
294	García	Peller Bautista	Frutas secas	64	80	752	Lisbert	Lopez José	1 maquina tarjetas	98	"
722	García	Tempere José	Bolsas papel	12	20	749	Lisbert	Lopez José	1 mag ² hasta 1000 hojas	282	80
829	Gargante	Francisco	Parte un generos	221	60	221	Lisbert	Muñiles Hilario	Pompas fincbrs	200	"
487	García	Cuello Enrique	1 telar	14	"	148	Lisbert	Moltó José	Abacería	85	"
408	Gil	Albert José	Automovil 12 asientos 1 lit ²	224	"	896	Lisbert	Monllor Rafael	Carretero	64	80
7	Gil	Albert Ricardo	Ferretería	650	40	600	Lisbert,	Pascual y Comp ^{nia}	Mag ² taladras y siena	286	05
990	Gilarte	Juan Francisco	Horno por retribución	14	40	877	Lisbert,	Pascual y Comp ^{nia}	Carpintero	100	"
16	Simenor	y Lisbert	Tejidos por menor	195	20	494	Lisbert	Pascual hijo y Camilo	Hornos y cordas	848	96
488	Simeno	Sozialter Enrique	1 telar	14	"	655	Lisbert	Pascual hijo y Camilo	2 kwt ² propio	12	15
162	Simeno	Sozialter Enrique	Venta de pan, bollos	84	"	856	Lisbert	Paya Miguel	Calabero	64	80
824	Liner	Cebrian José	Procurador	110	"	495	Lisbert	Pudaura y Compañía	16 telares	225	20
262	Liner	Ferrer Modesto	Comis ² raudencia fija	196	80	288	Lisbert	Sena José	hija ordinaria	64	80
12	Liner	Misó José	Albarios y paraguas	216	80	224	Lisbert	Sera Camilo	Almacenería	247	20
825	Liner	Pla José	Cocubano	112	"	709	Lisbert	Sera Lucenzo	Fuller libreta papel fumos	406	"
						188	Lisbert	Foreyona Francisco	Bodega	64	80

820	Libert	Florencia José	Procurador	110	"	126	Yvoca	Molla' Bautista	Abacera	180	"
497	Libert	Verde Francisco	Fuerza A	195	70	47	Yvoca	Molla' Bautista	Mercurio y paquetería	216	80
496	Libert	Verde Francisco	Hueros y cardas	1204	74	714	Yvoca	y Paya'	Calder libritos, papel, puros	211	"
656	Libert	Verde Francisco	4 Kant' propio	16	20	765	Yvoca	y Paya'	Mag ^o cajas papel	89	60
498	Libert	Vilaplana Camilo	2 telares	94	50	608	Jorda'	Bacra Federico	1 sicra lmts	175	"
66	Libert	Vilaplana Vicente	Hueros por menor	194	40	203	Jorda'	Bernabeu Ramon	Pecudo porco o salado	64	80
728	Lomez	Enrique José	7 ^{ta} de coronas	56	"	103	Jorda'	Boti' Miguel	Hueros y telares	124	73
229	Lomez	Pastor y Enrique	Amasen trapas	240	"	104	Jorda'	Boti' Miguel	Fuerza A.	20	20
991	Lomis	Salvador	Horno por distribución	14	40	900	Jorda'	Canto' y Comp ^{nia}	Cajas madera	64	80
240	Lomis	Joaquin y Manuel Federico	Hablajero	64	80	424	Jorda'	Corbi' Tomas	2 vacas	26	"
241	Lomis	Juan y José	Hablajero	64	80	255	Jorda'	Grau Vicente	Comit ^o - rendencia fija	196	80
242	Lomis	Vicente y Eduardo	Hablajero	64	80	44	Jorda'	Hermanos	Mercurio y paquetería	216	80
423	Lonzalbes	Victoria José	6 vacas	108	"	618	Jorda'	Hijos de José	6'270 Kant' - propio	25	29
100	Lonzales	Abad y 6 ^{ta} Sen C.	Fuerza C.	48	13	105	Jorda'	Hijos de José	Hueros y cardas	1772	82
499	Lonzales	Abad y 6 ^{ta} Sen C.	Hueros y cardas	970	62	243	Jorda'	Josfa y Ma de Tomas	Hablajero	64	80
617	Lonzales	Abad y 6 ^{ta} Sen C.	447 ^{ta} Kant' propio	18	12	921	Jorda'	Lopez Blas	Panadero	64	80
189	Lonzales	Aguillo Antonio	Bodegon	64	80	972	Jorda'	Lopez Blas	Venta de pan	21	20
826	Lonzales	Llopis Manuel	Encribano	112	"	973	Jorda'	Lopez Rafael	Venta de pan	21	20
823	Lonzales	Pedro Rafael	Abogado	202	"	164	Jorda'	Lopez Rafael	Vienda de pan, bollos	84	"
846	Lras	Larua Manuel	Veterinario	125	"	213	Jorda'	Molto' Francisco	Bodegon	64	80
101	Lras	Jorda' Miguel	Hueros y telares	229	95	219	Jorda'	Pater' Mercedes	Café economico	64	80
48	Lrau	Larua Camilo	Mercurio y paquetería	216	80	481	Jorda'	Parual José	1 deshilachadora	42	40
695	Lrau	Parual Jorge	Horno 2 ^o mt	25	20	482	Jorda'	Parual José	Fuerza A.	6	51
692	Lrau	Pérez Francisco	7 ^{ta} ladrillo Comit	47	04	244	Jorda'	Rafael y Borja Fernando	Hablajero	64	80
911	Lrau	Tonegma Francisco	Caultor	64	80	798	Jordi'	Rosa José	1 prensa bujillo	109	20
67	Guillem	Fover Francisco	Hueros por menor	194	40	245	Jorda'	Roque y Santiago	Hablajero	64	80
970	Guillem	Fover Francisco	Venta de pan	21	20	120	Jorda'	Sera Francisco	Abacera	140	"
815	Hernandez	Davo José	Veterinario	125	"	107	Juan	Merin Ma de Enrique	2 telares	62	"
50	Heras	Jorda' Francisco	Vienda ultramarinos	216	80	263	Juan	Mononis Pedro	Asite y vinagre	64	80
102	Haris	Payá José	1 telar	14	"	947	Juan	Pemedio Ma de Jorda'	Componedor relojes	64	80
254	Ensa	Fover Gabriel	Caberna fuera casa	64	80	878	Julia	Francis Miguel	Carpintero	80	"
99	Grañer	Montava Joaquin	Vinos y aguardiente	192	"	108	Julia	Monllor Antonio	18 telares	567	"
971	Yvoca	Galala José	Venta de pan	21	20	808	Julia	Ma de Bautista	Carpintero	67	40
405	Yvoca	Molina José	1 coche, 4 caballos, 53 km	274	40	272	Junta	Apostolado de la Prensa	Periodico semanal	86	40
407	Yvoca	Molina José	1 coche, 4 caballos, 54 km	279	20	848	Laporte	Roig Carlos	Fotograf	201	60

290	Laporta	Valor José	Venta papel fumar	64	80	918	Llopis	Pastor Eduardo	Hojalatero	62	80
510	Laporta	Vilaplana Denderio	Fuerza A.	29	90	128	Llorens	Antonio	Abacoria	150	"
509	Laporta	Vilaplana Denderio	10 telares	266	"	293	Llorens	Candela Salvador	1 carro, 1 caballeria	26	40
942	Laporta	Vilaplana Emilio	Laster	64	80	425	Llorens	Monllor Antonio	1 vaca	18	"
759	Latorre	Juanes Maria	1 paila	49	"	770	Llorens	Serralta Vicente	1 piedra mas 6 mers	28	"
793	Latorre	Maria Ysa de Alcazar	1 piedra	70	"	771	Llorens	Serralta Vicente	Fuerza C.	1	40
804	Linares	Santo Miguel	Dentista	205	"	515	Llorens	Ysa i Hijos de Antonio	Huerns y cardas	2291	80
866	Linares	Santo Modesto	Barbero	65	84	516	Llorens	Ysa i Hijos de Antonio	Fuerza A.	243	77
511	Linares	Lorda Vicente	6 telares	50	40	661	Llorens	Ysa i Hijos de Antonio	11447 Kwil. propio	46	26
985	López	Albrech Elvira	Venta de pan	21	20	840	Llorens	Ysa i Hijos de Antonio	Laster con gineces	221	60
828	López	González Francisco	Notario	220	"	80	Lloret	Linares Manuel	Vejidas ordinarias	194	40
888	López	González Rigoberto	Carpintero	55	"	867	Lloret	Llorca Camilo	Barbero	65	84
987	López	Mas Concepcion	Coctero	14	40	20	Lloret	Nogueroles Bartolomé	Venta al por mayor o porado	540	"
821	López	Merita José Comado	Procurador	110	"	39	Lloret	Nogueroles Pedro	Venta que only y mantega	316	80
204	López	Moreta Manuel	Perado fiero o salado	64	80	79	Lloret	Nogueroles Pedro	Venta queso y mantega	216	80
659	López	Latorre Santiago	8 Kwil. propio	22	40	205	Lloret	Nogueroles Pedro	Perado fiero o salado	64	80
913	López	Latorre Santiago	Senalero	64	80	605	Lloret	Sebastian Santiago	2 mag ^s carpenteria	79	20
939	Lorano	Palazon Amantano	Laster	64	80	517	Masiques	Hijo de Tomás	2 telares	28	"
100	Lucas	Seguí Tamael	Vinos y aguardiente	192	"	49	Margarit	J. Ramon	Memoria y paquetaria	216	80
1007	Lucas	Seguí Tamael	Frutas secas	14	40	854	Marsal	Gear Tomás	Calabatero	122	40
923	Llaier	Bou José	Hojalatero	64	80	819	Marti	Calada Benito	Ahogado	202	"
926	Llaier	Llobet Elena	Horno de bollos	64	80	894	Marti	Guillem Niquel	Coctero	64	80
240	Llaier	Julia Manuel	Almacen trapos	90	"	297	Marti	Pastor Ignacio	libros raros	64	80
210	Llaier	Martinez Enrique	Venta de semilla	64	80	752	Marti	Pastor Ignacio	1 mag ^s tapetas	98	"
512	Llaier	Oliver Rafael	2 telares	28	"	518	Martinez	Carildo	1 telar	14	"
660	Llaier	Sanz Francisco	1545 Kwil. propio	6	25	56	Martinez	Bayari Eduardo	Fuenda de sombreros	216	80
513	Llaier	Sanz Francisco	Huerns y cardas	222	51	843	Martinez	Bayari Eduardo	Sombrerero	221	60
1027	Llaier	Sanz Francisco	1 carro 2 caballerias	28	80	940	Martinez	Bayari Juan	Laster	64	80
874	Lledo	Nadal Faundo	Barbero	20	"	885	Martinez	Sil Casimiro	Carpintero	64	80
156	Llorca	Company Santiago	Leñas y achen por menor	120	"	920	Martinez	Bayari Eduardo	Componedor sombreros	64	80
228	Llorca	Company Santiago	Carboneria	64	80	190	Martinez	Seguí Francisco	Badega	64	80
126	Llorca	Figueroa José	Abacoria	120	"	220	Martinez	Vilaplana Eduardo	Café economico	64	80
514	Llopis	Capella Salvador	2 telares	71	40	951	Masanet	Latorre Rafael	Tapatero	64	80
101	Llopis	Larcia Pedro	Vinos y aguardiente	192	"	21	Masarell	Hermanos	Comercia fina	540	"
872	Llopis	Llora Rigoberto	Barbero	20	"	812	Maria	Botella Rafael	Martito de obras	165	"
						846	Maria	Dura Elisa	Caler galvanoplastia	201	60

27	Maria	Molto	Miguel	Procuracia	140	"
29	Maria	Molto	Miguel	Procuracia	140	"
85	Maria	Pons	Antonio	Procurador	110	"
264	Mataix	Barceloni	Emilio	Acute y vinagre	64	80
768	Mataix	Jorda	Ramon	7 ^{ta} barras, Espiedm, etc	219	20
769	Mataix	Jorda	Ramon	Fuerza A.	47	88
167	Mataix	Jorda	Adela	Bunda de pan, bollos, etc	84	"
1026	Mataix	Nebot	Rafael	Acertador	79	20
121	Mataix	Valer	Desiderio	Hueros y cardas	1104	04
132	Mataix	Valer	Desiderio	Fuerza B.	110	40
664	Mataix	Valer	Desiderio	7181 Kwth propio	29	09
665	Mataix	Valer	Desiderio	Fuerza A.	4	27
40	Mataix	Valle	Rafael	Merceria y paquetaria	416	80
948	Mataix	Vives	Juan	Componedor relojes	64	80
1004	Mataix	Wagner	Santiago	Confetera	14	40
119	Mataix	Jorda	Francisco	Hueros y cardas	1129	94
120	Mataix	Jorda	Francisco	Fuerza C.	16	50
662	Mataix	Jorda	Francisco	6620 Kwth propio	27	17
663	Mataix	Jorda	Francisco	Fuerza B.	2	71
145	Mataix	Mataix	Antonio	Abaceria	105	"
606	Mataix	Pastor	Eduardo	4 magf carpenteria	212	80
720	Mataix	Pastor	Eduardo	7 ^{ta} cajas de jico	280	"
754	Mataix	Pastor	Eduardo	1 magf tarjetas	98	"
734	Mataix	Vda de	Rafael	7 ^{ta} cajas carton	140	"
898	Mataix	Pastor	Vda de Rafael	Cajas carton	64	80
325	Matau	y	Bonet	Almacenista	247	20
2	Matau	y	Bonet	Almacen menor por mayor	182	60
81	Mayer	Gloria	José	Bunda de comestible	194	40
328	Melo	Mayer	Joaquin	Almacenista maderas	264	"
808	Mengual	Aleman	Evaristo	Farmacutias	212	50
294	Merin	Puig	Bautista	1 cano, 2 caballerias	52	80
133	Merin	Puig	Bautista	Hueros y cardas	1699	74
134	Merin	Puig	Bautista	Fuerza B.	169	97
666	Merin	Puig	Bautista	6627 Kwth propio	26	88
191	Merita	Vila	Rafael	Bodega	64	80

5	Mestre	Marti	Fidel	Alfombras	792	=
192	Mira	Blanes	Antonio	Bodega	64	80
265	Mira	Mira	Bautista	Acete y vinagre	64	80
949	Mira	Serra	José	Componedor relojes	64	80
13	Miralles	Abad	Francisco	Sejidos por menor	595	20
525	Miralles	Garcia	Rafael	1 telar	14	"
920	Miralles	Montava	Jorge	Hojalatero	64	80
1018	Miralles	Oliver	José	Alentador	79	20
1019	Miralles	Gastor	José	id	79	20
139	Miro	Blanes	Francisco	Abaceria	120	"
526	Miro	Miro	Licente	2 telares	22	40
668	Miro	Molto	Santiago	Fuerza A.	1	36
667	Miro	Molto	Santiago	2250 Kwth propio	9	12
527	Miro	Molto	Santiago	Hueros y cardas	432	32
528	Miro	Molto	Santiago	Fuerza H.	64	85
974	Miro	Gasnal	Equias	Punta de pan	31	20
883	Miro	Gastor	Rafael	Carpintero	65	"
110	Miro	Feidro	Miguel	Vendedor estampas	160	80
897	Miro	Gaya	Francisco	Carretero	64	80
954	Miro	Ricq	Rafael	Zapatero	64	80
1001	Miro	Linda de	Rafael	Sastamanero	14	40
58	Molina	Francis y	Sempere	Curtidos por menor	316	80
266	Molto	Blanch	José	Acete y vinagre	64	80
361	Molto	Botella	Romaldo	Comisionista residencia fin	126	80
165	Molto	Compania	Rafael	Bunda de pan, bollos, etc	84	"
669	Molto	Garcia y	Compania	5700 Kilovats propio	27	30
529	Molto	Garcia y	Compania	Hueros y cardas	845	04
530	Molto	Garcia y	Compania	Fuerza C.	42	25
298	Molto	Gibert	Francisco	Bunda de muebles	64	80
146	Molto	Jorda	Emilio	Abaceria	100	"
281	Molto	Jorda	Francisco	Acete y vinagre	64	80
818	Molto	Gasnal	Francisco	Abogado	202	=
221	Molto	Pastor	Rafael	Café economico	64	80
821	Molto	Ricq	Antonio	Abogado	202	=
670	Molto	Santoria y	Compania	7 Kilovats propio	28	35

704	Móltó	Santonja y Compañía	Máquina 1'15 m.	1259	80
705	Móltó	Santonja y Compañía	Fuerza C.	63	50
717	Móltó	Cesal	Baquiles taller libritos papel fumar	80	-
267	Móllá	Catalá	Vicente Aceite y vinagre	64	80
68	Mómpo	Calabria	Asencio Harinas por menor	194	40
268	Mómpo	Mórti	Joaquín Aceite y vinagre	64	80
138	Móndejar	Alcaraz	José Abacemia	120	=
531	Móullor	Jorge	1 telar	14	=
860	Móullor	Blanes	Bautista Barbero	129	60
886	Móullor	Colomina	José Carpintero	60	=
692	Móullor	Constans	Juanjo Laborador anejo	224	=
805	Móullor	Constans	Santiago Farmacéutico	313	50
937	Móullor	Cortina	José Quirque	64	80
833	Móullor	Morons	Salvador Procurador	110	=
532	Móullor	Vinda de	Francisco 10 telares	81	=
671	Móullor	Vinda de	Roque 1938 Kilovatts propio	785	=
533	Móullor	Vinda de	Roque Tinte y blanqueo	464	80
534	Móullor	Vinda de	Roque Fuerza B.	45	48
735	Móommesen	Vinda de	Fab ^a cajas cartón	140	=
725	Móntava	Antoni	Vicente Gomas metálicas blancas	18	20
102	Móntava	Casnal	Francisco Vinos y aguardientes	192	=
270	Móntoya	Alarcón	Juan Aceite y vinagre	64	80
1008	Móray	Valer	Francisco Frutas secas	14	40
998	Mórales	Perseguer	Vicente Hornos por retribución	14	40
222	Mórant	Jamper	José Café económico	64	80
958	Mórant	Jamper	José Brindolena	31	20
24	Mórató	Casnal	Gonzalo Cepides por menor	297	60
945	Móray	Cerey	Gimlio Calleja	64	80
999	Mórya	Jorda	Perd ^o de Fran ^{co} Hornos por retribución	14	40
912	Mórya	Valer	Mória Compañía Fador	64	80
270	Mórya	Valer	Mória Compañía Fador	64	80
865	Mórya	Jamper	Ramon Barbero	55	84
739	Mórya	Gonzalez	Santiago Fab ^a de errores	55	=
850	Mórya	Gonzalez	Santiago Guarnicioneros	201	60
535	Mórya	Ysern	Miguel 1 telar	14	=
526	Mórya	Mórti	José 1 destiladora	43	40

537	Mórya	Mórti	José Fuerza H.	65	1
239	Mórya	Rig	Hermilando Tienda de esteras	64	80
255	Mórya	Bayá	Joaquín Cabanas fuera caso	64	80
256	Mórya	Bayá	José Cabanas fuera caso	64	80
262	Mórya	Berito	Carlos Barbero	129	60
349	Mórya	Mórti	Andrés Comisionista	502	80
910	Mórya	Segura	Joaquín Escultor	64	80
193	Mórya	Morons	José Bodega	64	80
166	Mórya	Mórti	Antonio Tienda de pan, bollos etc.	84	=
538	Mórya	Segura	Juan Huesos y cordas	304	22
539	Mórya	Segura	Juan Fuerza C.	15	21
168	Mórya	Segura	Miguel Tienda de pan, bollos, etc.	84	=
791	Mórya	Segura	Miguel 1 piedra 60 dm	878	=
315	Mórya	Segura	Germán Venta de semillas	64	80
103	Mórya	Palls	Francisco Vinos y aguardientes	192	=
192	Mórya	Palls	Francisco Bodega	64	80
540	Mórya	Oliver	é hijo José Huesos y cordas	1098	86
541	Mórya	Oliver	é hijo José Fuerza H.	164	82
572	Mórya	Oliver	é hijos José 1123 Kilovatts propio	45	05
542	Mórya	Oliver	Francisco Destiladora y tinte	211	40
543	Mórya	Oliver	Francisco Fuerza H.	31	71
827	Mórya	Oliver	José Mofario	330	=
246	Mórya	Oriola	Bérez Bonique Caballero	64	80
426	Mórya	Oriola	Bérez Bonique 2 varas	36	=
955	Mórya	Oriola	Jordá Juan Zapatero	64	80
247	Mórya	Orquín	Jamian y Rafael Caballero	64	80
873	Mórya	Orquín	Vila Rafael Barbero	30	=
11	Mórya	G. Andrieux,	Ratic y Compañía Harinas por mayor	650	40
544	Mórya	Casnal	Abad 1 telar	14	=
42	Mórya	Casnal	Abad 1 telar	14	=
624	Mórya	Casnal	Blanes y Coloma 1 caballo vapor	280	=
810	Mórya	Casnal	Cantó Vicente Farmacéutico	313	50
169	Mórya	Casnal	Carbonell Francisco Tienda de pan, bollos etc.	84	=
311	Mórya	Casnal	Carbonell Francisco Venta de semillas	64	80
257	Mórya	Casnal	Quiró Vicente Cabanas fuera caso	64	80

271	Gasnal	Guorra	Juan	Acete y vinagre	64	80
195	Gasnal	Loret	Manuel	Bodegaón	64	80
853	Gasnal	Hacia	Francisco	Laborero	64	80
545	Gasnal	Hórralles	Enrique	1 telar	14	"
546	Gasnal	Hórralles	José	Labilahadora y 1 tinte	211	40
547	Gasnal	Hórralles	José	Fuerza H	31	71
932	Gasnal	Gasnal	Rafael	Baradero	64	80
975	Gasnal	Gasnal	Rafael	Venta de pan	31	20
801	Gasnal	Gasnal	Vicente	Arquitecto	285	"
395	Gasnal	Gasnal	Vicente	1 carro, 1 caballería	26	40
272	Gasnal	Sempere	José	Acete y vinagre	64	80
548	Gasnal	Vich	Rafael	2 telares	25	20
230	Gasnal	Vinda de	Caspe de pupilos	64	80	
60	Gasnal	Aznar	Antonia	Venta de calzado	194	40
227	Gasnal	Blanco	José	2 vacas	36	"
196	Gasnal	Blanco	Salvador	Bodegaón	64	80
197	Gasnal	Blanco	Tomás	Bodegaón	64	80
1020	Gasnal	Blanco	Salvador	Asentador	79	20
364	Gasnal	Hórralles	Antonio	Comisionista residencial	196	80
698	Gasnal	Gayá	Camilo	aparato más de 100 botellas	168	"
723	Gasnal	Géneros	Jorge	Bolsas papel	53	80
365	Gasnal	Vilaplana	José	Comis. residencial fija	196	80
312	Gayá	Argues	Cristóbal	Venta de semillas	64	80
728	Gayá	Blanco	Vicente	Fabrica conservas	226	80
633	Gayá	Blanco	Vicente	Fabrica cajas envases	313	60
962	Gayá	Blanco	Vicente	Secado puros y sabado	31	20
306	Gayá	Blanco	Vicente	Secado puros y sabado	64	80
549	Gayá	Compañía	Francisco	Hijos y cardas	891	80
673	Gayá	Compañía	Francisco	4 Kilovatts propio	16	20
1021	Gayá	Gironés	José	Asentador	79	20
751	Gayá	Gibert	Santiago	1 máquina Farjetas	98	"
550	Gayá	Gosalber	Manuel	1 Labilahadora	43	40
551	Gayá	Gosalber	Manuel	Fuerza H	6	51
552	Gayá	Hermanos	Natán y telares	774	76	
554	Gayá	Hijos de	Hórralles	Fuerza C.	147	84

553	Gayá	Hijos de	Hórralles	Hijos y cardas	2955	97	
675	Gayá	Hijos de	Hórralles	Fuerza H	13	25	
674	Gayá	Hijos de	Hórralles	21815 Kilovatts propio	88	36	
69	Gayá	Jativa	Colona	Harinas por menor	194	40	
1022	Gayá	Moaterredona	Emilio	Asentador	79	20	
70	Gayá	Hórralles	Hórralles	Harinas por menor	194	40	
726	Gayá	Hórralles	Francisco	Grana metálica 1 Banco	18	20	
330	Gayá	Hórralles	Adolfo	Almacén trapos	240	"	
775	Gayá	Olcina	José	1 piedra	56	"	
776	Gayá	Olcina	José	Fuerza H	8	40	
396	Gayá	Gasnal	Hórralles	1 carro, 3 caballerías	79	20	
331	Gayá	Géneros	Francisco	Almacén trapos	240	"	
555	Gayá	Serra	Rafael	2 telares	28	"	
125	Gayá	Soler	Francisco	Baradero	120	"	
341	Gayá	Soler	Gonzalo	Almacén trapos	90	"	
748	Gayá	Kidal	Alvaro	1 máquina hasta 1000 hojas	282	80	
755	Gayá	Kidal	Carlino	1 máquina Farjetas	98	"	
976	Gayá	Kidal	Vicente	Venta de pan	31	20	
944	Gayá	Kidro	Rafael	lastre	64	80	
71	Gayá	Sempere	Hórralles	Harinas por menor	194	40	
772	Gayá	Sempere	Hórralles	1 piedra mas 5 mcs	28	"	
773	Gayá	Sempere	Rafael	1 piedra mas 5 mcs	28	"	
774	Gayá	Sempere	Rafael	Fuerza C.	1	40	
104	Gayá	Castelló	Dolores	Vinos y aguardientes	192	"	
623	Gayá	Bellicer	Seguí	Antonio	1 caballo vapor	280	"
45	Gayá	Gerradís	Blin	Hórralles	Hórralles y pagueta	316	80
248	Gayá	Géneros	José y Vela	Fernando	Galajeros	64	80
250	Gayá	Géneros	Rafael	Banista	Galajeros	64	80
251	Gayá	Géneros	Vicente y Ordoña	Lorenzo	Galajeros	64	80
977	Gayá	Géneros	Abad	Francisco	Venta de pan	31	20
111	Gayá	Géneros	Barceló	Carlos	Vendedor estampos	160	80
746	Gayá	Géneros	Barceló	Carlos	1 máq. hasta 1000 hojas	282	80
198	Gayá	Géneros	Candela	Francisco	Bodegaón	64	80
795	Gayá	Géneros	Fran	Federico	1 piedra	70	"
836	Gayá	Géneros	Fran	Federico	Confitero	321	60

199	Gérez	Gisbert	Rafael	Bodegaón	64	80
978	Gérez	Gaspar	Enrique	Venta de pan	31	20
964	Gérez	Gran	Alipandro	Venta de pan	31	20
844	Gérez	Jordá	Enrique	Lombrecero	321	60
676	Gérez	Jordá	Enrique	h Kilgroat propio	16	20
743	Gérez	Jordá	Enrique	Fab ^a hilos Manáquinas	1540	-
915	Gérez	Llojis	Salvador	Cerrajos	64	80
1005	Gérez	Llorens	Emilio	Comfitero	14	40
790	Gérez	Lloret	Jaime	Imag ^o 35 dm ²	230	50
131	Gérez	Lloret	Jaime	Abacería	140	-
623	Gérez	Mas	Santiago	1 caballo vapor	280	-
1009	Gérez	Holló	Ricardo	Frutas secas	14	40
699	Gérez	Holló y	Compañía	Laportas made de 100 botellas	168	-
692	Gérez	Basural	Francisco	Horno 74 m ² ; puma nuevo	114	01
313	Gérez	Gastor	Moamed	Venta de corchillas	64	80
170	Gérez	Beidro	Capnita	Bienda de pan, bollos, etc.	84	-
249	Gérez	Gérez	Rafael	Balajero	64	80
21	Gérez	Rio	Angel	Cebidas por menor	297	60
15	Gérez	Rodriguez	Baldomero	Cebidas por menor	595	20
556	Gérez	Rodriguez	Baldomero	1 telar	14	-
152	Gérez	Sarriet	Ramón	Abacería fuera caso	24	-
273	Gérez	Sempere	José	Aceite y vinagre	64	80
357	Gérez	Soler	Francisco	Sabina, tinte y lavadero	773	60
200	Gérez	Soler	José	Bodegaón	64	80
733	Gérez		Solsona	Fab ^a cajas cartón	140	-
758	Gérez		Solsona	Baller confección gorras	350	-
558	Gérez	Soler Id ^a de	Santiago	Sabladadora y tinte	254	80
559	Gérez	Soler Id ^a de	Santiago	Fuerza H	38	22
402	Gérez	Vinda de	Santiago	carro, 2 caballerías	52	80
811	Gérez	Valor Id ^a de	Ramón	Farmacia Fco	213	75
214	Gérez	Valor	Vicente	Bodegaón	64	80
847	Gerbasia	Hónians	Higinis	Orzmal Fador	201	60
560	Gicó	Baldó	Fernando	1 telar	14	-
777	Gicó	Bernabé	Francisco	1 piedra	56	-
778	Gicó	Bernabé	Francisco	Fuerza H	840	-

779	Gicó	Bernabé	Ricardo	1 piedra	56	-
780	Gicó	Bernabé	Ricardo	Fuerza H	840	-
561	Gicó	Copi y	Compañía	Husos y cardas	430	38
562	Gicó	Copi y	Compañía	Fuerza H	64	54
201	Gicó	Llorens	Vicente	Bodegaón	64	80
563	Gla	Amigó	Eduardo	1800 husos	917	28
564	Gla	Amigó	Eduardo	Fuerza C	45	86
677	Gla	Amigó	Eduardo	13 Kilgroat propio	52	65
678	Gla	Amigó	Eduardo	Fuerza H	7	90
157	Planells	Holló	Francisco	Arincalla en portal	120	-
295	Planes	Holló	Rafael	Ingeniero ordinario	64	80
565	Gonsoda	Gonsoda	Francisco	1 telar	14	-
H	Grieto		Sebastián	Abacería de hierro al por mayor	1783	60
33	Griscever	Honserrat	Pedro	Ventas al menudeo	486	-
43	Griscever		Gérez	Abacería y paquetaria	316	80
566	Gripl	Soat	Pedro	210 husos	107	-
150	Guintana	Holló	Enrique	Abacería	60	-
343	Madrián	Casamichana	Enrique	Banquero	2226	-
1023	Rio	Abad	Roque	Asentador	79	20
820	Rio	Aguilar	Santiago	Abogado	202	-
895	Rio	Poropat	José	Carpintero	64	80
679	Rio	Langela	Octavio	2 Kilgroat propio	8	10
567	Rio	Langela	Octavio	Batín, piedra y otros	176	40
1016	Rio	Gastor	José	Vendedor gorras	14	40
710	Rio	Valor	Vicente	Baller librito papel fumar	384	-
206	Riverat	Ordela	Moamed	Bodegaón	64	80
829	Ribelles	Ortiz	Vicente	Notario	330	-
1010	Ribes	Salas	José	Frutas secas	14	40
274	Ribes	Salas	José	Aceite y vinagre	64	80
568	Richard	Richard	Héctor	1 telar	14	-
764	Ridaura y	Compañía	Sucesos	2 prensas	179	20
715	Ridaura y	Compañía	Sucesos	Baller librito papel fumar	111	-
757	Ridaura y		Vicente	Litografía 2 máquinas	490	-
12	Riera	Sempere	Francisco	Cebidas por menor	2380	80
37	Ripoll	Expino	José	Venta máquinas coser	428	40

350	Riva	Riva	Gregorio de la	Comisionista	502	80
602	Rodes	y Compañia	H ^a de Aznar	1 cubilote	526	H0
613	Rodes	y Compañia	H ^a de Aznar	3 caballos vapor	840	"
627	Rodes	y Compañia	H ^a de Aznar	2 id id	560	"
631	Rodes	y Compañia	H ^a de Aznar	Caldereria gruesa	560	"
630	Rodes	y Compañia	H ^a de Aznar	2 Kilowatts propio	840	"
631	Rodes		Hermanos	2 id id	840	"
632	Rodes		Hermanos	Caldereria gruesa	560	"
626	Rodes		Hermanos	4 caballos vapor	1120	"
614	Rodes		Hermanos	1 caballo id	280	"
603	Rodes		Hermanos	2 cubilotes	980	"
398	Rodes		Hermanos	1 carro, 1 caballeria	2640	"
72	Rodriguez	Matarrredana	Rigoberto	Marinas por menor	194	H0
992	Romá	Bon	Jorge	Hornos por retribucion	14	H0
935	Romá	Verdú	Franco	Granadero	64	80
171	Romá	Verdú	Santiago	Vienda de pan, bollos, etc.	84	"
905	Romá	Verdú	Vicente	Cubero	64	80
380	Romen		Enrique	2 mesas billar	249	60
85	Romen	Pilapana	Enrique	Café	194	H0
153	Rumben	Ritz	Higinio	Vienda de gorras	120	"
202	Sala	Lominques	José	Bodega	64	80
83	Sanches		Jedro	Vienda de comestibles	194	H0
51	Sánchez	Lodroño	Matias	Vienda de ultramarinos	316	80
231	Sánchez	Boret	Jedro	Casa de propios	84	80
859	Sanjuan	Boca	Alberto	Alpargatas	64	80
252	Sanzoli	José y Aznar	Conias	Tablajero	64	80
253	Santamaria	Hans y Higinio	José	Tablajero	64	80
203	Santonja	Agullot	Rafael	Bodega	64	80
922	Santonja	Cabrera	Eduardo	Hojalatero	64	80
223	Santonja	Casanova	Cruzino	Café económico	64	80
192	Santonja	Abajá	Mas	Vienda de pan, bollos, etc.	84	"
204	Santonja	Hortó	Antonio	Bodega	64	80
569	Santonja	Samuel	Isaac	1 telar	14	"
105	Santonja	Piego	Francisco	Vino y aguardientes	192	"
576	Santonja	Santuja	Rita	Husos y lardas	2630	H4

443	Santonja	Verdú	Moderata	Horno por retribucion	14	40
570	Santonja	Vda de Francisco		1 deshilachadora	43	40
571	Santonja	Vda de Francisco		Junco A.	6	51
737	Sanz	Aura	Enrique	J ^{ca} velas 1 moque	215	60
143	Satoru	Alicia	Maria	Abacaria	108	"
580	Satoru	Estere	Alejandro	2 telares	28	"
890	Sanz	Abad	Vicente	Carpintero	50	"
573	Sanz	y Carbonell	Bertrando y tinte		211	40
574	Sanz	y Carbonell	Junco A.		31	41
579	Sanz	y Compañia		1 deshilachadora	43	40
397	Sanz	y Camp ^a	Joaquin	1 carro, 2 caballerias	52	80
575	Sanz	y Camp ^a	Joaquin	1 deshilachadora	43	40
576	Sanz	y Camp ^a	Joaquin	Junco A.	6	51
577	Sanz	Fernando	Rafael	200 buses	101	98
578	Sanz	Fernando	Rafael	Junco A.	15	29
351	Sanz	Remigio y Santiago		Comisionista	502	80
359	Segui	Lluís	Francisco	Comit ^a con as ^a hija	196	80
258	Segui	Pio	Enrique	Acute y vinagre	64	80
994	Segui	Roma	Antonio	Horno por retribucion	14	40
891	Segui	Santonja	Francisco	Carpintero	50	"
307	Segura	Agnes	Antonio	Resaca fuso o salado	64	80
309	Segura	Agnes	Francisco	Resaca fuso o salado	64	80
209	Segura	Conceta	Antonio	Farmacutico	313	50
416	Segura	Conceta	Enrique	Cocajero	64	80
638	Segura	Conceta	José	1 caballo vapor	280	"
406	Segura	Concepción	Benualde	Encuadernador	64	80
356	Segura	Raya	Concepción	Comit ^a con as ^a hija	196	80
287	Sellas	Caracul	Francisco	Loza ordinaria	64	80
62	Sellas	Sanz	Jaime	Vienda de colmado	194	40
495	Sellas	Colbez	Amacion	Horno por retribucion	14	40
414	Sempere		Maria	10 bancas	55	20
153	Sempere	Blanca	Felip	Abacaria	120	"
320	Sempere	Sempere	Jorge	Agente	91	20
64	Sempere	Santonja	José	Vienda de azulejos	194	40
286	Sempere	Liberto	Nicolas	Vienda de encharas	64	80

312	Gempuri	Natal	Camillo	Venta de semillas	64 80
1011	Gempuri	Natal	Francisco	Frutas secas	14 40
727	Gempuri	Nidal	Antonio	Reinas metálicas blancas	18 20
907	Gerra	Raya	Antonio	Encasa de maderas	61 80
688	Gerra	Raya	Francisco	5000 kwt ³ propio	22 26
689	Gerra	Raya	Francisco	Fuerza A.	3 30
610	Gerra	Hijos	Jorge	Fundición y caballos vapor	1085 "
78	Gerra	Riera	Salvador	Harinas por menor	194 40
205	Gerralta	Lami	Rafael	Bostrygon	64 80
177	Gerralta	Jorda	Francisco	Ciuda de pan, bollos, etc.	84 "
73	Gerralta	Jorda	Francisco	Harinas por menor	194 40
71	Gerralta	Jorda	Francisco	Harinas por menor	194 40
788	Gerralta	Richard	Vicente	Fuerza A.	25 20
481	Gerralta	Richard	Vicente	3 picadoras	168 "
79	Gerralta	Richard	Vicente	Harinas por menor	194 40
116	Giva	Calusa	José	Aquidador int ^o música	120 "
917	Girvot	Estere	Francisco	Cerrajerero	64 80
582	Ilustrate	Guionis	Lorenzo	6 telares	189 "
86	Sociedad	"Apolo"	Café		194 40
385	Sociedad	"Apolo"	2 mesas naipes		31 20
381	Sociedad	"Carlota"	1 mesa billar		124 80
382	Sociedad	"Círculo Católico de Varas"	1 mesa billar		124 80
383	Sociedad	"Círculo Católico de Varas"	2 mesas naipes		31 20
87	Sociedad	"Círculo Católico de Varas"	Café		194 40
384	Sociedad	"Círculo Industrial"	4 mesas naipes		62 40
387	Sociedad	"El Fenix"	2 mesas naipes		31 20
26	Sociedad	"El Norte"	Café		270 "
386	Sociedad	"El Oriente"	2 mesas naipes		31 20
357	Sodas	Juan	limit ^o con aud ^o faja		196 80
881	Solbes	Carbenitt	Nicolas	1 telar	9 80
833	Solbes	Garcia	Cayetano	Procurador	110 "
143	Solbes	Garcia	Vicente	Ciuda de pan, bollos, etc.	84 "
276	Solbes	Pascual	Cayetano	Teñit y vinage	64 80
308	Solbes	Gypena	Bautista	Rescado fajas y salado	64 80
190	Solbes	Apurino	José	y Bodegon	64 80
14	Solbes	Soll	Salvador	Cajales por menor	595 20

761	Soler	Hijos	José	1 caballo vapor	25 80
684	Soler	Hijos	José	3810 kwt ³ propio	15 36
583	Soler	Hijos de José		Harinas y cardas	755 38
584	Soler	Hijos de José		Fuerza C.	37 77
399	Soler	Hijos de Juan		1 curso, 2 caballos	52 80
683	Soler	Hijos de Juan		3976 kwt ³ propio	16 05
683	Soler	Hijos de Juan		11353 kwt ³ propio	45 58
585	Soler	Hijos de Juan		Harinas y cardas	3229 66
586	Soler	Hijos de Juan		Fuerza B.	322 96
174	Soler	Evarez,	José	Ciuda de pan, bollos, etc.	84 "
370	Soler	Jorda	Juan	Corredor fincas	189 60
996	Soler	Motto	Vicente	Como por atribución	11 40
713	Soler	y	Rasual	Callen libritos papel finca	266 "
723	Soler	Reig	Bautista	2 picadoras con armis	168 "
724	Soler	Reig	Bautista	Fuerza A.	25 20
77	Soler	Reig	Bautista	Harinas por menor	194 40
76	Soler	Reig	Bautista	Harinas por menor	194 40
851	Soler	Como	Vicente	Guarnicionero	201 60
979	Soler	Vda de	Carlos	Venta de pan	31 20
980	Solroja	Enalber,	Camillo	Venta de pan	31 20
881	Solroja	Loposta	Juan	Carpintero	65 "
10	Solch	Riez,	Manuel	Camas decaidas	650 40
731	Calens	Rodriguez,	Germán	Callen libritos papel finca	50 "
215	Fendico	Hijos	Andrés	Bostrygon	64 80
697	Ferol	Barcelo	Adolfo	1 aparato hasta los talleres	62 72
369	Ferol	Barcelo	Nicolas Amador	Corredor	475 "
588	Ferol	Both	Camillo	Fuerza C.	34 06
587	Ferol	Both	Camillo	Harinas y cardas	681 24
685	Ferol	Both	Camillo	5 kwt ³ propio	20 24
763	Ferol	Both	Camillo	4 caballos vapor	95 20
400	Ferol	Both	Nicolas	1 curso, 1 caballeria	26 40
590	Ferol	Both	Nicolas	Fuerza A.	201 00
589	Ferol	Both	Nicolas	Harinas y cardas	1320 72
686	Ferol	Both	Nicolas	4502 kwt ³ propio	17 42
592	Ferol	Hijos de	Joaquin	Fuerza A.	111 22

591	Cerec	Hijos de Joaquín	Floures y cardas	742 84	707	Vendú	y	Botella	1 maquina hasta 70 em.	540 40	
687	Cerec	Hijos de Joaquín	2'893 Rnt ^o propio	11 11	708	Vendú	y	Botella	Fuerra C.	27 02	
207	Colsá	Vendú Antonio	Rodrigón	64 80	1025	Vendú	Chiquillo	Emilio	Arentador	79 20	
106	Comas	Dominic José	Vinos y aguardiente	192 "	929	Vendú	Mas	Bautista	Horno de bollos	64 80	
277	Comas	Dominic Miguel	Acete y vinages	64 80	113	Vendú	Rasual	Jorge	Venta ladrillos	160 80	
175	Comas	Matamondá José	Quimica de pan, bollos, etc	24 "	206	Vendú	Ricos	Carlos	Farmacutico	213 75	
299	Corno	Jaus José	Ciudad de muebles	64 80	108	Vendú	Liberto	Rafael	Vinos y aguardiente	192 "	
137	Corno	Molina José	Abacaria	120 "	277	Vendú	Liberto	Rafael	Rodrigón	64 80	
144	Cornos	Gola Niante	Abacaria	105 "	982	Vest	Ruiz	Niata	Venta de pan	31 20	
404	Carrerosa	Maria José	Coche, Seaballinas, 53 km.	404 40	322	Vicent	Abad	Antonio	Banquero	2226 "	
1034	Carrerosa	Lola Manuel	Arntador	79 20	316	Vicent	Jarido	Blas	Rodrigón	64 80	
4008	Cards	Estor Ramón	confiteas	12 40	595	Vicent	Marcell	Emilio	1 telar	14 "	
532	Carrion	Hiligiva Ramón	Amarr trapes	240 "	596	Vicente		Fernando	Dubidichadon y tinte	211 40	
357	Valero	Garcia Carlos	hmt con sus ^o hija	196 80	597	Vicente		Fernando	Fuerra A.	31 71	
593	Valero	Garcia Carlos	1 telar	14 "	983	Victoriano	Lopez	José	Venta de pan	31 20	
208	Valero	Linca Niante	Rodrigón	64 80	280	Vial	Ruiz	José	Acete y vinages	64 80	
1012	Valer	Gada Leonor	Frutas secas	14 40	316	Vila	Rub	Concepcion	Venta de semillas	64 80	
789	Valer	Jorda Niante	1 picada	56 "	387	Vilaplana	Abad	Emilio	1 coche, 4 caballerias	110 40	
796	Valer	Jorda Niante	Fuerra A.	8 40	812	Vilaplana	Caiponell	Jorge	Muerto de obras	165 "	
278	Valer	Raya Francisco	Acete y vinages	64 80	796	Vilaplana	Carumpu	Emilio	1 picada	70 "	
279	Valer	Raya Maria	Acete y vinages	64 80	285	Vilaplana	Guillen	Rafael	Cordón y sogas	64 80	
997	Valer	Raya Rafael	Horno por atribucion	14 40	745	Vilaplana	Jorda	Emilio	1 maquina hasta 1000 lujos	282 80	
981	Valer	Raya Comas	Venta de pan	31 20	112	Vilaplana	Jorda	Emilio	Vendedores estampas	160 80	
309	Valer	Lizusa Jorge	Rodrigón	64 80	374	Vilaplana	Miso	Emmanuel	Periodico diaris	60 "	
299	Valer	Lizusa Comas	Cajas carton	64 80	629	Vilaplana	Raya	Aljondras	1 caballo vapor	280 "	
736	Valer	Lizusa Comas	1 ^o cajis carton	140 "	149	Vilaplana	Ricos	Niante	Abacaria	85 "	
845	Valer	Vilaplana Emilio	Conducero	221 60	234	Vilaplana	Gelis	Bautista	Café carromiso	64 80	
788	Valls	Belata Emilio	Fuerra A.	16 80	984	Vilaplana	Lempu	Niante	Venta de pan	31 20	
787	Valls	Belata Emilio	2 picadas	118 "	211	Vilaplana		Comas	Rodrigón	64 80	
176	Valls	Belata Emilio	Ciudad de pan, bollos, etc	84 "	598	Vilaplana	Vda. i hijos de V ^o	Juan	Dubidichadon y tinte	466 20	
107	Valls	Garcia Enrique	Vinos y aguardiente	192 "	599	Vilaplana	Vda. i hijos de V ^o	Juan	Fuerra A.	69 93	
594	Valls	Lizusa José	1 telar	14 "	834	Vindó	Motto	Emilio	Abogado	202 "	
1000	Vandó	Lempu José	Horno por atribucion	14 40	121	Vindó	Nato	Antonio	Abacaria	120 "	
700	Vendú	y	Botella	1 maquina 130 em.	765	Vitoria	Ensuig	Juan	9 caballos vapor	214 20	
704	Vendú	y	Botella	Fuerra C.	40 46	401	Vitoria	Lonalber	Almas	1 carro, 3 caballerias	79 20

207	Victoria	Ulrich	Santiago	Farmaceutico	315 50
19	Viver	Estre	Francisco	Cajidos pecunias	297 60
318	Caragoza	Linan	Gaspar	Agente	91 30
333	Caragoza	Linan	Trino	Almacen trapos	240 "
334	Caragoza	Linan	Soquin	Almacen trapos	240 "
319	Caragoza	Linan	Vicente	Agente	91 30
35	Caragoza	Ocho	Juan	Frutas secas por mayor	488 40
127	Caragoza	Ocho	Juan	Abaceria	175 "

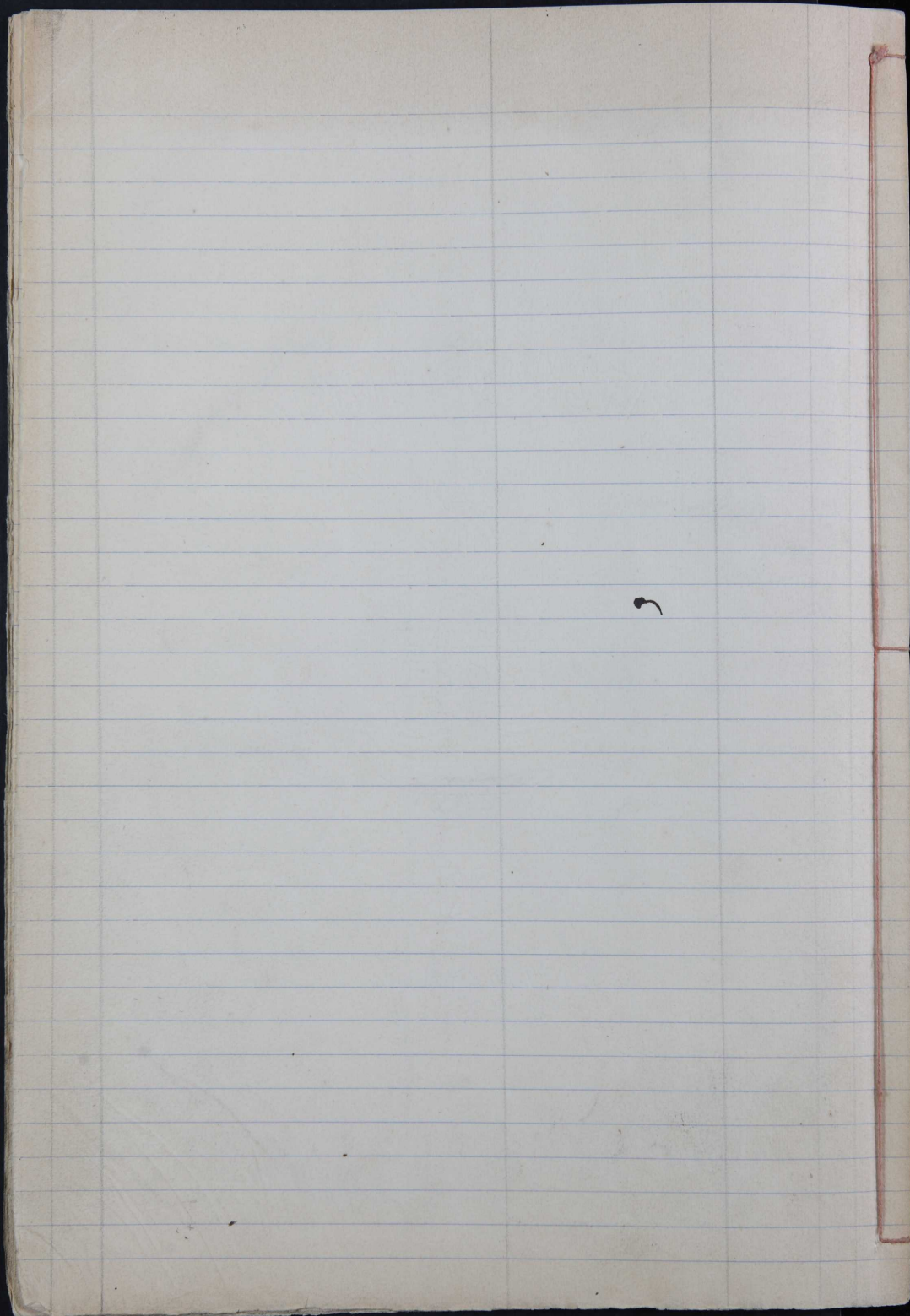

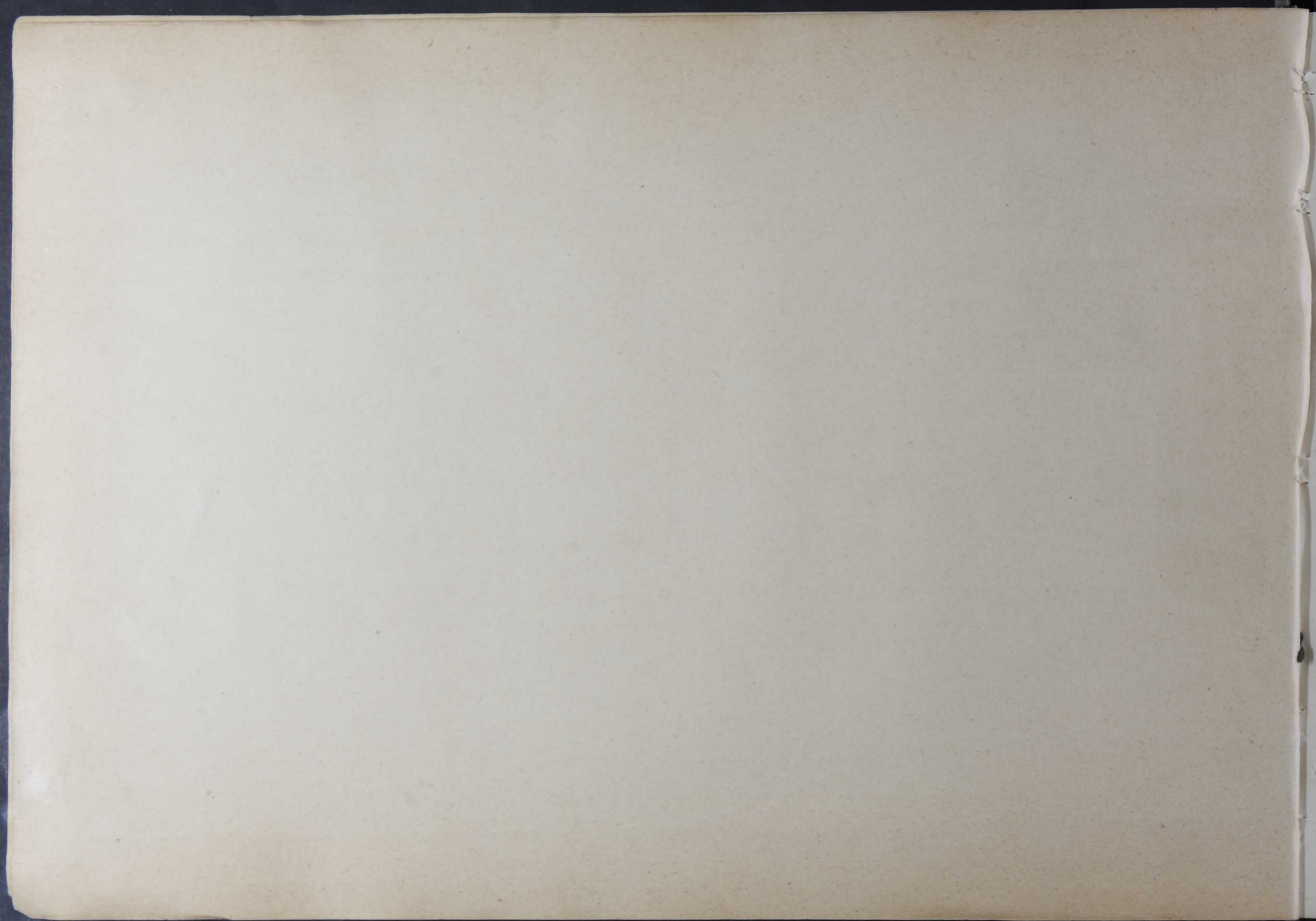



4770

PROVINCIA DE ALICANTE

TÉRMINO MUNICIPAL DE ALCOY

PARTIDO JUDICIAL DE ALCOY

AÑO 1912

Consta de 2228 habitantes establecidos y le corresponde la 2^a base de población.

MATRÍCULA

que para el año citado y en cumplimiento á lo prevenido en el artículo 65 del reglamento de 28 de Mayo de 1896, se forma de todos los individuos que existen en esta localidad sujetos á la CONTRIBUCION INDUSTRIAL, y comprendidos en las tarifas 1.º, 2.º, 3.º, 4.º y 1.º sección de la 5.º vigentes.

Número de orden	APELLIDOS Y NOMBRES DE LOS CONTRIBUYENTES		Número del epigrafe	Calle y número de su casa habitación	Calle y número donde tiene establecida la industria	Profesión, industria, arte ó oficio	Cuota para el Tesoro		
							Pesetas	Cts.	
	Tarifa 1 ^a								
	Clase 1 ^a								
1	Beltrina	María de Pablo	4	San Cristóbal 9		Dropas por mayor	1783	60	
2	Antiga	Herijos	5	Solís 1		Huacales nuevos por mayor	1783	60	
3	Mateu	Donet	"	Alamara		id	1783	60	
4	Prieto	Sebastián	"	A. Aracil	9	id	1783	60	
	Clase 3 ^a								
5	Marte	Martí Fidel	9	St. Ferragusa	11	Alpombas	792	"	
	Clase 4 ^a								
6	Belona	Pere	2	B Polavieja	5	Polvos de azúcar	650	40	
7	Sit	Albert Ricardo	4	id	17	Secretaría	650	40	
8	Sanja	Pipoll Jose	"	id	23	id	650	40	
9	Eizanis	Compañía	"	S. Lorenzo	15	id	650	40	
10	Luch	Perez Manuel	6	Polavieja	1	Samas doçadas	650	40	
11	P. Andriuz	Patier y C ^{ia}	7	Carmen	11	Florinas por mayor	650	40	
	Clase 4 ^a								
12	Piera	Sempere Fausto	1	B Polavieja		Telidos por mayor	2380	80	
13	Minallas	Abad Francisco	"	id	12	id	595	20	
14	Soler	Soll Salvador	"	Carmen	5	id	595	20	
15	Perez	Rodriguez Baldomero	"	St. Ferragusa	12	id	595	20	
							15	995	20

RECARGOS MUNICIPALES				TOTAL cuotas para el Tesoro y recargos municipales				5 por 100 de aumentos para los gastos de formación de matrícula, cobranza, etc.				CORRESPONDE AL					
16 por 40 para el Tesoro		22 por 40 para el Ayuntamiento		TOTAL		TOTAL GENERAL		AÑO		SEMESTRE		TRIMESTRE					
Pesetas	Cts.	Pesetas	Cts.	Pesetas	Cts.	Pesetas	Cts.	Pesetas	Cts.	Pesetas	Cts.	Pesetas	Cts.				
						170	75	2254	25	117	72	2472	07	618	02		
						170	75	2254	25	117	72	2472	07	618	02		
						170	75	2254	25	117	72	2472	07	618	02		
						170	75	2254	25	117	72	2472	07	618	02		
						253	44	1045	44	52	27	1097	71		274	43	
						208	13	858	53	42	92	901	45		225	36	
						208	13	858	53	42	92	901	46		225	36	
						208	13	858	53	42	92	901	45		225	36	
						208	13	858	53	42	92	901	46		225	36	
						208	13	858	53	42	92	901	45		225	36	
						208	13	858	53	42	92	901	46		225	36	
						761	85	2142	65	157	12	2299	78		824	95	
						190	46	785	66	29	28	824	94		206	24	
						190	46	785	66	29	28	824	94		206	24	
						190	46	785	66	29	28	824	94		206	24	
				5	118	45	21	1365		1055	67	22	1693	2	5	423	4



Número de orden	APELLIDOS Y NOMBRES DE LOS CONTRIBUYENTES	Número del epígrafe	Calle y número de su casa habitación		Calle y número donde tiene establecida la industria	Profesión, industria, arte u oficio	Cuota para el Tesoro		
							Pesetas	Cts.	
16	Simoner y Sobert	1	S. Nicolás		15	Tejedor por menor	15995	20	
17	Jones Domingo José	"	Polavieja		6	id	595	20	
18	Barros Delgado Barros	"	id		11	id	595	20	
19	Vives Estere Francisco	"	S. Lorenzo		9	id	297	60	
20	Fernandez Barcos Erasmo	"	P. Barason	32	S. Nicolás	1	id	297	60
21	Perez Reig Angel	"	S. Nicolás		8	id	297	60	
22	Barauca Guillermo	"	id		9	id	297	60	
23	Alberola y Pipollés	"	Polavieja		20	id	297	60	
24	Morató Manuel Gonzalo	"	M. Torregrosa		1	id	297	60	
	Clase 5ª								
25	Caruato Industrial	1	S. Nicolás		21	Café	270	"	
26	Sociedad "El Norte"	1	Polavieja		31	id	270	"	
27	Maná Molts' Moquel	2	S. Jorge	12	Polavieja	29	Drogueria	540	"
28	Botella Reig Juan	"	S. Mauro	1	id	4	id	540	"
29	Maná Molts' Moquel	"	S. Jorge	12	P. Barason	29	id	540	"
30	Lloret Reguado Bartolomé	9	A. Miranda		12	Central para mayor venta	540	"	
31	Massarell Hermanos	10	S. Nicolás		10	Comercio fene	540	"	
32	Carasampón Hnos Alfonso	14	S. Lorenzo		4	Papeles pintados	540	"	
							"	"	
							22246	40	

RECARGOS MUNICIPALES				TOTAL cuotas para el Tesoro y recargos municipales				por 100 de aumentos para los gastos de formación de matrícula, cobranza, etc.				CORRESPONDE AL			
16 por 10 para el Tesoro		22 por 10 para el Ayuntamiento		TOTAL		TOTAL		SEMESTRE		TRIMESTRE		SEMESTRE		TRIMESTRE	
Pesetas	Cts.	Pesetas	Cts.	Pesetas	Cts.	Pesetas	Cts.	Pesetas	Cts.	Pesetas	Cts.	Pesetas	Cts.	Pesetas	Cts.
				511845	2111365	105567	9216932							554234	
				19046	78566	2928	82494							20624	
				19046	78566	2928	82494							20624	
				19046	78566	2928	82494							20624	
				9523	29283	1964	41247							10312	
				9523	29283	1964	41247							10312	
				9523	29283	1964	41247							10312	
				9523	29283	1964	41247							10312	
				9523	29283	1964	41247							10312	
				8640	25640	1782	27422							9255	
				8640	25640	1782	27422							9255	
				17280	71280	2564	74844							18711	
				17280	71280	2564	74844							18711	
				17280	71280	2564	74844							18711	
				17280	71280	2564	74844							18711	
				17280	71280	2564	74844							18711	
				17280	71280	2564	74844							18711	
				17280	71280	2564	74844							18711	
				"	"	"	"							"	"
				747081	3081721	154083	3235304							808954	

Número de orden	APELLIDOS Y NOMBRES DE LOS CONTRIBUYENTES	Número del epigrafe	Calle y número de su casa habitación	Calle y número donde tiene establecida la industria	Profesión, industria, arte u oficio	Cuota para el Tesoro	
						Pesetas	Cts.
	Clase 6 ^a					22	246 40
33	Reinver Monnat Pedro	3	Carmen	7 Ventas al por mayor		4 86	
	Clase 7 ^a						
	Lara Vazant Leopoldo	3	C. Mercado	Legumbres por mayor		4 28	40
34	Caragosa Ochoa Juan	B	S. Nicolás	84 Venta de por mayor		4 28	40
35	Compañía "Singer"	H	id	4 Venta máquinas coser		4 28	40
36	Ripoll Espinós José	"	S. Francisco	8 id		4 28	40
37	Beluda Sanchez Dautista	"	La Riba	44 id		4 28	40
	Clase 8 ^a						
38	Siebert Miguel y Pascual Casimiro	1	Palaviza	8 Vendedores muebles		2 16	80
39	Mataix Valls Rafael	7	C. J. J. J.	6 Mercadería y pagueta		4 16	80
	Belumen Pastor Jorge	"	Palaviza	25 id		2 16	80
40	Casual Abad Manuel	"	S. Nicolás	2 id		2 16	80
41	Reinver y Piquer	"	Carmen	5 id		2 16	80
42	Beluda y Casimiro	"	M. Caragosa	2 id		2 16	80
43	Penadís Llin Miguel	"	id	4 id		2 16	80
44	Bonal Martínez Víctor	B	id	7 id		2 16	80
45	Suera Malla Dautista	"	C. J. J. J.	15 id		2 16	80
46	Ercau Sarria Camilo	"	S. Miguel	22 id		2 16	80
						29	242 40

28 497 20

RECARGOS MUNICIPALES				TOTAL cuotas para el Tesoro y recargos municipales				TOTAL GENERAL				CORRESPONDE AL		
16 por 10 para el Tesoro		22 por 10 para el Ayuntamiento		TOTAL		TOTAL GENERAL		AÑO		SEMESTRE		TRIMESTRE		
Pesetas	Cts.	Pesetas	Cts.	Pesetas	Cts.	Pesetas	Cts.	Pesetas	Cts.	Pesetas	Cts.	Pesetas	Cts.	
		7 470	81	3 031	7 21	3 235	804					8 089	54	
		1 555	52	641	52	672	60					1 68	40	
		1 270	09	565	49	592	76					1 48	44	
		1 270	09	565	49	592	76					1 48	44	
		1 270	09	565	49	592	76					1 48	44	
		1 270	09	565	49	592	76					1 48	44	
		1 012	27	418	17	429	08					1 09	77	
		1 222	28	550	18	577	69					1 44	42	
		1 012	27	418	17	429	08					1 09	77	
		1 012	28	418	18	429	09					1 09	77	
		1 012	28	418	18	429	09					1 09	77	
		1 012	27	418	17	429	08					1 09	77	
		1 012	28	418	18	429	09					1 09	77	
		1 012	27	418	17	429	08					1 09	77	
		1 012	28	418	18	429	09					1 09	77	
		9 257	52	38 599	93	40 529	91					10 132	49	

9 119 07 37 616 29 1880 80 39 497 07

9 874 28



Número de orden	APELLIDOS Y NOMBRES DE LOS CONTRIBUYENTES	Número del epigrafe	Calle y número de su casa habitación	Calle y número donde tiene establecida la industria	Profesión, industria, arte ú oficio	Cuota para el Tesoro	
						Pesetas	Cts.
						22	497 20
47	Margarit T. Ramón	7	S. Margarit J. Jue	48	Merced y paquetaria	215	80
48	Thomas Jordi Ferrnua	10	Polavieja	7	Merced y paquetaria	215	80
49	Sanchez Ledezma Matias	9	id	9	id	215	80
50	Abad Sala Ramon	11	id	22	Merced chaqueta	215	80
51	Ferrer Mico Jori	12	S. Loreto	17	Merced y paquetaria	215	80
52	Carbonell Domènec Ferrn	"	Polavieja	15	id	215	80
53	Arail Alvarez Guillermo	18	Sta Rita	44	Paquetaria	215	80
54	Martinez Casari Eduardo	20	Polavieja	4	Merced y paquetaria	215	80
55	Catala Ferrn Joaquín	23	M. Ferrn	15	Merced y paquetaria	215	80
56	Molina Ferrn y Sempere	"	S. Arail	17	id	215	80
57	Mest Naguado Pedro	27	S. Mateo	115	Venta queso y mantea	215	80
	<u>Clase 9ª</u>						
57	Pastor Rinar Antonia	2	M. Ferrn	8	Venta de calzado	194	40
58	Blanes Reis Jaime	"	Carmen	29	id	194	40
59	Sellis Martí Jaime	"	Polavieja	18	id	194	40
60	Escrivá Calatayud Ferrn	7	S. Miguel	48	Merced y paquetaria	194	40
61	Sempere Antonja Jori	10	C. Casanova	4	Venta de calzado	194	40
62	Ferrn's Jordi Enrique	12	M. Maria	87	Merced y paquetaria	194	40
63	Girbest Vilaflam Vicente	"	Guirirona	1	id	194	40
						22	488 "
						32	926 "

RECARGOS MUNICIPALES				TOTAL cuotas para el Tesoro y recargos municipales		por 100 de aumentos para los gastos de formación de matrícula, cobranza, etc.		CORRESPONDE AL			
16 por 100 para el Tesoro		22 por 100 para el Ayuntamiento		TOTAL		TOTAL		SEMESTRE		TRIMESTRE	
Pesetas	Cts.	Pesetas	Cts.	Pesetas	Cts.	Pesetas	Cts.	Pesetas	Cts.	Pesetas	Cts.
		9	119 07	38	610 27	1320	30	39	127 07		
		69	27	28	6 27	14	21	200	28	75	09
		101	27	418	17	20	91	429	08	109	77
		101	28	418	18	20	91	429	09	109	77
		101	27	418	17	20	91	429	08	109	77
		101	28	418	18	20	91	429	09	109	77
		101	27	418	17	20	91	429	08	109	77
		101	28	418	18	20	91	429	09	109	77
		101	27	418	17	20	91	429	08	109	77
		101	28	418	18	20	91	429	09	109	77
		62	21	256	61	12	83	269	44	67	26
		62	21	256	61	12	83	269	44	67	26
		62	21	256	61	12	83	269	44	67	26
		62	21	256	61	12	83	269	44	67	26
		62	21	256	61	12	83	269	44	67	26
		62	21	256	61	12	83	269	44	67	26
		10	876 02	44	364 02	2243	20	44	107 22	117	76 80
		10	536 19	43	462 19	2173	11	45	63 50	113	08 82

Número de orden	APELLIDOS Y NOMBRES DE LOS CONTRIBUYENTES	Número del epigrafe	Calle y número de su casa habitación	Calle y número donde tiene establecida la industria	Profesión, industria, arte u oficio	Cuota para el Tesoro	
						Pesetas	Cts.
						22	928
64	Gullen José Francisco	12	B V. Maria	55	Harinas, farmacia	194	40
65	Borropi Calabuz Jesús	"	S. Muelas	74	id	194	40
66	Gayá Titina Elena	"	B Alarama	35	id	194	40
67	Gayá Martina Miguel	"	S. Mateo	6	id	194	40
68	Caño Sempere Miguel	"	S. Miguel	58	id	194	40
69	Rodríguez Marcondan Rigoberto	"	S. Miranda	29	id	194	40
70	Sanzalta Jordi Francisco	"	S. Antonio	4	id	194	40
71	Sanzalta Jordi Francisco	"	Alarama	10	id	194	40
72	Sanzalta Richard Vicente	"	S. Lorenzo	21	id	194	40
73	Soler Reina Bautista	"	Oliver 20 S. Mateo	24	id	194	40
74	Soler Reina Bautista	"	B Oliver	20	id	194	40
75	Sera Reina Salvador	"	S. Miguel 51 S. Miguel	51	id	194	40
76	Serranitz Gilbert Francisco	"	Sto Tomás	17	id	194	40
77	Sorot Simón Manuel	13	C. Caranova	5	Oficio ordinario	194	40
78	Mayer Blanca José	15	S. Muelas	15	Comer. comestibles	194	40
79	Alad Zorri Enrique	"	Sto Tomás	6	id	194	40
80	Sánchez Pedro	"	B S. Muelas	17	id	194	40
81	Espeñés Jordi Antonio	16	S. Miranda	1	Café	194	40
82	Romeu Vilaplana Enrique	"	Viducta	2	id	194	40
						27	681 60
						36	2308

RECARGOS MUNICIPALES				TOTAL		por 100 de aumentos para los gastos de formación de matrícula, cobranza, etc.	TOTAL GENERAL		CORRESPONDE AL				
1.6 por % para el Tesoro		2.2 por % para el Ayuntamiento		cuotas para el Tesoro y recargos municipales			Pesetas Cts.		AÑO	SEMESTRE	TRIMESTRE		
Pesetas	Cts.	Pesetas	Cts.	Pesetas	Cts.	Pesetas	Cts.	Pesetas	Cts.	Pesetas	Cts.		
		10	536 19	424	62 19	214	316	45	635 22			11	908 82
			62 21	256	61	12	83		269 44				67 26
			62 21	256	61	12	83		269 44				67 26
			62 21	256	61	12	83		269 44				67 26
			62 21	256	61	12	83		269 44				67 26
			62 21	256	61	12	83		269 44				67 26
			62 21	256	61	12	83		269 44				67 26
			62 21	256	61	12	83		269 44				67 26
			62 21	256	61	12	83		269 44				67 26
			62 21	256	61	12	83		269 44				67 26
			62 21	256	61	12	83		269 44				67 26
			62 20	256	60	12	83		269 43				67 26
			62 20	256	60	12	83		269 43				67 26
			62 20	256	60	12	83		269 43				67 26
		12	057 97	49	739 57	24	86 94	52	226 54			13	056 64
		11	593 72	47	824 52	23	91 22	50	215 74			12	553 94



Número de orden	APELLIDOS Y NOMBRES DE LOS CONTRIBUYENTES	Número del epigrafe	Calle y número de su casa habitación	Calle y número donde tiene establecida la industria	Profesión, industria, arte ú oficio	Cuota para el Tesoro	
						Pesetas	Cts.
						26	230 80
81	86. Louisa Apolo	16	Plaza	22	Café	194	40
82	87. Louisa Cirilo Sotillo & Obispo Clase 9. ^a bis	16	id	26	id	194	40
83	88. Ansel Pérez Francisco	1	Plaza	18	Vino y aguardiente	192	"
84	89. Planes Verdi Rosa	1	S. José	28	id	192	"
85	90. Botella Pedro Bautista	"	S. Dolores	7	id	192	"
86	91. Botas Francisco Bautista	"	S. Tomás	7	id	192	"
87	93. Cabrera Castell Camilo	"	S. Miguel	4	id	192	"
88	93. Calatayud Castell Francisco	"	id	21	id	192	"
89	98. Cachano Lobet Joaquín	"	S. Tomás	9	id	192	"
90	95. Costa Pascualina Francisco	"	S. Nicolás	187	id	192	"
91	96. Ferrandis Rosa Vicente	"	S. Ramón	2	id	192	"
92	97. Francis Ferrera Penaro	"	S. Domingo	12	id	192	"
93	98. Lubert Felid Jorge	"	S. Mateo	32	id	192	"
94	99. Luñer Montava Joaquín	"	S. Miguel	24	id	192	"
95	100. Lucas Legui Yemael	"	Cacamarihel	26	id	192	"
96	1. López Laria Pedro	"	S. Tomás	5	id	192	"
97	2. Montava Pascual Francisco	"	Alameda	1	id	192	"
98	3. Olina Valls Francisco	"	Aramora	28	id	192	"
						41	142 40
						39	691 60

RECARGOS MUNICIPALES				TOTAL				CORRESPONDE AL					
10 por 10 para el Tesoro		22 % para el Ayuntamiento		TOTAL		por 100 de aumentos para los gastos de formación de matrícula, cobranza, etc.		TOTAL		SEMESTRE		TRIMESTRE	
Pesetas	Cts.	Pesetas	Cts.	Pesetas	Cts.	Pesetas	Cts.	Pesetas	Cts.	Pesetas	Cts.	Pesetas	Cts.
		14	592 72	47	92 57	23	96 29	5	02 15 74			1	253 94
		62	20	256	60	12	83	267	43			67	26
		62	20	256	60	12	83	267	43			67	26
		61	44	252	44	12	67	266	11			66	52
		61	44	252	44	12	67	266	11			66	52
		61	44	252	44	12	67	266	11			66	52
		61	44	252	44	12	67	266	11			66	52
		61	44	252	44	12	67	266	11			66	52
		61	44	252	44	12	67	266	11			66	52
		61	44	252	44	12	67	266	11			66	52
		61	44	252	44	12	67	266	11			66	52
		61	44	252	44	12	67	266	11			66	52
		61	44	252	44	12	67	266	11			66	52
		61	44	252	44	12	67	266	11			66	52
		61	44	252	44	12	67	266	11			66	52
		61	44	252	44	12	67	266	11			66	52
		61	44	252	44	12	67	266	11			66	52
		12	165 41	54	307 81	27	15 35	57	02 31 6			1	255 84
		12	70 16	5	2392 76	26	19 60	55	01 2 36			1	375 14



neta

Número de orden	APELLIDOS Y NOMBRES DE LOS CONTRIBUYENTES	Número del epigrafe	Calle y número de su casa habitación	Calle y número donde tiene establecida la industria	Profesión, industria, arte ú oficio	Cuota para el Tesoro	
						Pesetas	Cts.
						39	694.60
1	Don Juan Agustín Indurain						
104	Pizarro Bartolomé	1	S. Jorge	2	Vino y aguardiente	192	
5	Lantoya Peig Francisco	"	Cusurima	1	id	192	
6	Lomas Doménch José	"	Barbacana	6	id	192	
7	Walla Larua Enrique	"	Sto Domingo	20	id	192	
8	Merdi Sibeste Rafael	"	V. Jordá	6	id	192	
Clase 10ª							
9	Arcepe Pedro Francisco	3	E. Hiles	16	Vendedores catampas	160	80
10	Moisá Pedro Miguel	"	id	4	id	160	80
11	Pérez Marcelo Carlos	"	S. Cristóbal	38	id	160	80
12	Ulaplana Jordá Camilo	"	Plaza	4	id	160	80
13	Merdi Pascual Jorge	7	S. José	23	Venta ladrillos	160	80
14	Eisbert Sixen José	10	Sto. Tomás	16	Vendedores relojes	160	80
15	Carbonell Mualtes Tomás	12	S. Lorenzo	27	Confesión prendas	160	80
Clase 11ª							
16	Losa Cabrera José	1	S. Lorenzo	23	Alquilador crat. comuna	120	
17	Andrés Ceol María	4	Colaviña	6	Carpintería	120	
18	Arce María Codoro	"	Plaza	28	id	120	
19	Caspanós María Francisca	"	M. Carrigosa	12	id	120	
20	Lizaso Fernando Camilo	"	Colaviña	42	id	120	
						42	828
						42	257.20

RECARGOS MUNICIPALES				TOTAL				CORRESPONDE AL							
16% para el Tesoro		22% para el Ayuntamiento		cuotas para el Tesoro y recargos municipales		5 por 100 de aumentos para los gastos de formación de matrícula, cobranza, etc.		TOTAL GENERAL		AÑO		SEMESTRE		TRIMESTRE	
Pesetas	Cts.	Pesetas	Cts.	Pesetas	Cts.	Pesetas	Cts.	Pesetas	Cts.	Pesetas	Cts.	Pesetas	Cts.	Pesetas	Cts.
		127	16	27	392.76	26	19.60	55	012.36					127	53.84
		61	44	253	44	12	67	266	11					66	53
		61	44	253	44	12	67	266	11					66	53
		61	44	253	44	12	67	266	11					66	53
		61	44	253	44	12	67	266	11					66	53
		51	45	212	25	10	62	222	87					55	71
		51	46	212	26	10	62	222	88					55	72
		51	45	212	25	10	62	222	87					55	71
		51	46	212	26	10	62	222	88					55	72
		51	45	212	25	10	62	222	87					55	71
		51	46	212	26	10	62	222	88					55	72
		51	45	212	25	10	62	222	87					55	71
		28	40	158	40	7	92	166	22					41	58
		28	40	158	40	7	92	166	22					41	58
		28	40	158	40	7	92	166	22					41	58
		28	40	158	40	7	92	166	22					41	58
		28	40	158	40	7	92	166	22					41	58
		140	24.79	578	52.79	2892	64	607	454.3					151	86.39
		135	22.14	55	77.34	2788	97	585	68.31					146	42.11

212

134
35
36
37
38
39
40
41
42
43
44
45
46
47
48
49
50
51

Número de orden	APELLIDOS Y NOMBRES DE LOS CONTRIBUYENTES	Número del epigrafe	Calle y número de su casa habitación	Calle y número donde tiene establecida la industria	Profesión, industria, arte ú oficio	Cuota para el Tesoro	
						Pesetas	Cts.
						16	752 20
140	Planes Lario Amalia	6	Lanzar	6	Aboceria	120	"
141	Vicco Bano Antonio	"	Alamora	22	id	120	"
142	Boronat Bataller Salvador	"	P. Casanova	2	id	120	"
143	Latorre Alcaraz Maria	"	Sta. Tomas	12	id	105	"
144	Comas Soler Vicente	"	P. Casanova	28	id	105	"
145	Mataudans Mataix Antonio	"	S. Mateo	46	id	105	"
146	Molto Jordi Emilio	"	id	74	id	100	"
147	Durquies Rich Fernando	"	P. Casanova	40	id	90	"
148	Lizbet Molto Jose	"	S. Juan	12	id	85	"
149	Helaplana Perez Vicente	"	S. Mateo	60	id	85	"
150	Quintana Medalla Enrique	"	P. Casanova	11	id	60	"
151	Cooperativa La Regeneracion	"	id	24	id	120	"
152	Perez Lario Ramon	"	Riquis alto M. 11	11	Aboceria fuera casco	24	"
153	Rumbau Ricg Miguel	8	Belavija	23	Limada de gorras	120	"
154	Bou Romeu Jose	9	S. Marañon	7	Lana y carbon por mano	120	"
155	Carbonell Esteve Ricardo	"	Sta. Tomas	18	id	120	"
156	Alora Company Santiago	"	Sta. Isabel	23	id	120	"
157	Planells Molto Francisco	11	S. Peregrina	27	Quincalla en postal	120	"
						18	142 "
							466 01 20

RECARGOS MUNICIPALES				TOTAL				CORRESPONDE AL							
16% para el Tesoro		22% para el Ayuntamiento		cuotas para el Tesoro y recargos municipales		por rroo de aumentos para los gastos de formación de matrícula, cobranza, etc.		TOTAL GENERAL		AÑO		SEMESTRE		TRIMESTRE	
Pesetas	Cts.	Pesetas	Cts.	Pesetas	Cts.	Pesetas	Cts.	Pesetas	Cts.	Pesetas	Cts.	Pesetas	Cts.	Pesetas	Cts.
		14	828 74	59	0859 94	28	573 04	62	040 26					15	514 18
			28 40		158 40		7 92		166 22						41 58
			28 40		158 40		7 92		166 22						41 58
			28 40		158 40		7 92		166 22						41 58
			22 60		128 60		6 92		145 52						26 28
			22 60		128 60		6 92		145 52						26 28
			22 60		128 60		6 92		145 52						26 28
			22 "		122 "		6 60		128 60						24 65
			28 80		118 80		1 94		124 74						21 19
			27 20		112 20		1 61		117 81						29 45
			27 20		112 20		1 61		117 81						29 45
			19 20		79 20		2 26		82 16						20 79
			28 40		158 40		7 92		166 22						41 58
			7 68		21 68		1 19		22 27						8 22
			28 40		158 40		7 92		166 22						41 58
			28 40		158 40		7 92		166 22						41 58
			28 40		158 40		7 92		166 22						41 58
			28 40		158 40		7 92		166 22						41 58
			28 40		158 40		7 92		166 22						41 58
			28 40		158 40		7 92		166 22						41 58
			15	414 84	63	586 87	31	79 35	66	766 22				16	691 59
			14	912 22	61	513 42	30	75 65	64	589 10				16	147 31





Número de orden	APELLIDOS Y NOMBRES DE LOS CONTRIBUYENTES	Número de epigrafe	Calle y número de su casa habitación	Calle y número donde tiene establecida la industria	Profesión, industria, arte ú oficio	Cuota para el Tesoro		
						Pesetas	Cts.	
	<u>Clase 11^a B^{is}</u>							
152	Blanca Ferrer Francisco	1	S. Lorenzo	1	Tráfico de pan, pollo, etc.	84	200	
53	Domènec Paya Rafael	"	P. Casanova	22	"	84	"	
54	Domènec Ferrer Francisco	"	St. Concepció	32	"	84	"	
55	Alberola Sempere Matilde	"	S. Francisco	67	"	84	"	
56	Juando Catalá Bautista	"	St. Tomás	17	"	84	"	
57	Simón Sorribes Enriquer	"	S. Miguel	52	"	84	"	
58	Jordi López Rafael	"	7. Agosto	12	"	84	"	
59	Holtó Company Rafael	"	S. Francisco	6	"	84	"	
60	Blina Mataredona Antonio	"	S. Mateo	39	"	84	"	
61	Batay Jordi Casca	"	E. Lles	2	"	84	"	
62	Blina Sempere Miguel	"	S. Lorenzo	12	"	84	"	
63	Carual Carbonell Francisco	"	S. Mateo	39	"	84	"	
64	Pérez Pedro Camila	"	S. Carmen	7	"	84	"	
65	Roma Verdú Santiago	"	S. Antonio	24	"	84	"	
66	Lanterja Maria Blas	"	St. Tomás	17	"	84	"	
67	Lloba Garcia Vicente	"	S. Lles	13	"	84	"	
68	Loler Joanés José	"	S. Nicolás	52	"	84	"	
69	Tomás Mataredona José	"	St. Llabel	7	"	84	"	
						49684	"	
						4811320		

RECARGOS MUNICIPALES				TOTAL				CORRESPONDE AL					
16%		22%		TOTAL		por 100 de aumentos para los gastos de formación de matrícula, cobranza, etc.		TOTAL		SEMESTRE		TRIMESTRE	
Pesetas	Cts.	Pesetas	Cts.	Pesetas	Cts.	Pesetas	Cts.	Pesetas	Cts.	Pesetas	Cts.	Pesetas	Cts.
		1491222		6153339		319568		6458910				16	11739
		2688		11088		554		11642					2910
		2688		11088		555		11643					2911
		2688		11088		554		11642					2910
		2688		11088		555		11643					2911
		2688		11088		554		11642					2910
		2688		11088		555		11643					2911
		2688		11088		554		11642					2910
		2688		11088		555		11643					2911
		2688		11088		554		11642					2910
		2688		11088		555		11643					2911
		2688		11088		554		11642					2910
		2688		11088		555		11643					2911
		2688		11088		554		11642					2910
		2688		11088		555		11643					2911
		1589871		6558271		327916		6886187				4215	48
		1589606		6250926		319549		6668475				1667	120

Número de orden	APÉLIDOS Y NOMBRES DE LOS CONTRIBUYENTES			Número del epígrafe	Calle y número de su casa habitación	Calle y número donde tiene establecida la industria	Profesión, industria, arte ú oficio	Cuota para el Tesoro	
			Pesetas					Cts.	
70	176	Kali	Della Camilo	1	P. Carranova	9	Comida de pan, pollo, etc.	486	1320
71	177	Levalta	Freda Francisca	"	"	22	"	84	"
			Clan 12 ^a					84	"
72	178	Abad	Micallés Miguel	1	S. Blas	8	Bodega	64	80
73	179	Aguillo	Crato Tomás	"	A. Mariana	24	"	64	80
74	180	Galbe	Venezuela Agustina	"	P. Loreña	62	"	64	80
75	181	Galbe	Sotro Rafael	"	V. Padua	16	"	64	80
76	182	Blanes	Siribet Salvador	"	S. Gregorio	2	"	64	80
77	183	Salazar	Castello Francisca	"	S. Miguel	21	"	64	80
78	184	Polonia	Sales Vicente	"	Sta. Isabel	19	"	64	80
79	185	Cousell	Fernandis Fernando	"	M. Maria	22	"	64	80
80	186	Frau	Tomás Antonio	"	S. Mateo	22	"	64	80
81	187	Siribet	Marcela Francisca	"	Sto. Domingo	12	"	64	80
82	188	Siribet	Venezuela Francisca	"	S. Mateo	2	"	64	80
83	189	Lonzales	Aguillo Antonio	"	Vaduto	1	"	64	80
84	190	Galbe	Sotro Francisco	"	M. Venezuela	4	"	64	80
85	191	Mercita	Vila Rafael	"	S. Nicolás	187	"	64	80
86	192	Mira	Blanes Antonio	"	S. Miguel	26	"	64	80
87	193	Mira	Llorens José	"	Sanjo	3	"	64	80
								50	888 80
									49318

RECARGOS MUNICIPALES				TOTAL		por 100		CORRESPONDE AL								
16%		23%		cuotas para el Tesoro y recargos municipales		de aumentos para los gastos de matricula, cobranza, etc.		TOTAL GENERAL		AÑO		SEMESTRE		TRIMESTRE		
Pesetas	Cts.	Pesetas	Cts.	Pesetas	Cts.	Pesetas	Cts.	Pesetas	Cts.	Pesetas	Cts.	Pesetas	Cts.	Pesetas	Cts.	
		11	37806	63	50226	31	7548	66	68485					16	2120	
			26 88		110 88		154		116 42						29 10	
			26 88		110 88		155		116 42						29 11	
			20 72		85 53		4 27		89 80						22 45	
			20 74		85 54		4 28		89 82						22 45	
			20 72		85 53		4 27		89 80						22 45	
			20 74		85 54		4 28		89 82						22 45	
			20 72		85 53		4 27		89 80						22 45	
			20 74		85 54		4 28		89 82						22 45	
			20 72		85 53		4 27		89 80						22 45	
			20 74		85 54		4 28		89 82						22 45	
			20 72		85 53		4 27		89 80						22 45	
			20 74		85 54		4 28		89 82						22 45	
			20 72		85 53		4 27		89 80						22 45	
			20 74		85 54		4 28		89 82						22 45	
			20 72		85 53		4 27		89 80						22 45	
			20 74		85 54		4 28		89 82						22 45	
			20 72		85 53		4 27		89 80						22 45	
			20 74		85 54		4 28		89 82						22 45	
			16	284 22	67	173 03	3358 65	70	531 68					17	632 89	
				15	482 58	65	099 58	3254 98	68	354 56					17	088 61





Número de orden	APELLIDOS Y NOMBRES DE LOS CONTRIBUYENTES	Número del epígrafe	Calle y número de su casa habitación	Calle y número donde tiene establecida la industria	Profesión, industria, arte u oficio	Cuota para el Tesoro	
						Pesetas	Cts.
						19	318 80
194	Alcina Valls Francisco	1	Alcornoque	28	Bodegón	64	80
195	Caual Lloret Manuel	"	id	23	id	64	80
196	Pastor Planes Salvador	"	S. Miranda	20	id	64	80
197	Pastor Planes Tomás	"	Sa. Isabel	2	id	64	80
198	Pérez Canella Francisco	"	E. S. Llo	"	id	64	80
199	Pérez Llobet Rafael	"	Vaduetta	5	id	64	80
200	Pérez Soler Llorens	"	Casual	4	id	64	80
1	Pérez Llobet Vicente	"	S. Jordi	1	id	64	80
2	Sala Domínguez Josefa	"	Perisima	2	id	64	80
3	Santana Agulló Rafael	"	G. Casanova	12	id	64	80
4	Santana Motta Antonio	"	S. Mateo	102	id	64	80
5	Serrat Llorca Rafael	"	S. P. Nuevo	8	id	64	80
6	Serrat Cadella Manuel	"	id	8	id	64	80
7	Sola Verdú Antonio	"	Olavisa	6 ³	id	64	80
8	Talero Llorens Vicente	"	S. Miranda	24	id	64	80
9	Talero Llorens Jorge	"	S. Francisco	52	id	64	80
10	Alcornoque Pastor Llorens Francisco	"	S. Jordi	6	id	64	80
11	Vilaplana Tomás	"	S. Barbara	4	id	64	80
12	Luzia Pérez Ricardo	"	S. Petrus	15	id	64	80
						52	120
						50	549 20

RECARGOS MUNICIPALES				TOTAL		por ror		TOTAL C		CORRESPONDE AL			
16%		22%		TOTAL		de aumentos para los gastos de formación de matrícula, cobranza, etc.		TOTAL C		SEMESTRE		TRIMESTRE	
Pesetas	Cts.	Pesetas	Cts.	Pesetas	Cts.	Pesetas	Cts.	Pesetas	Cts.	Pesetas	Cts.	Pesetas	Cts.
				65	093 68	325	816 8	68	35			17	098 61
				20	75	85	53	4	27				
				20	74	85	54	4	28				
				20	73	85	53	4	27				
				20	74	85	54	4	28				
				20	73	85	53	4	27				
				20	74	85	54	4	28				
				20	73	85	53	4	27				
				20	74	85	54	4	28				
				20	73	85	53	4	27				
				20	74	85	54	4	28				
				20	73	85	53	4	27				
				20	74	85	54	4	28				
				20	73	85	53	4	27				
				20	74	85	54	4	28				
				20	73	85	53	4	27				
				16	678 19	68	798 19	32	339 87	72	238 06		
				16	175 94	66	724 74	33	362 0	70	060 94		
												17	515 23

Número de orden	APELLIDOS Y NOMBRES DE LOS CONTRIBUYENTES	Número del epigrafe	Calle y número de su casa habitación	Calle y número donde tiene establecida la industria	Profesión, industria, arte ú oficio	Cuota para el Tesoro	
						Pesetas	Cts.
						10549	20
210	Jordi Noblo Francisco	1	Sta Isabel	2	Basagon	64	80
14	River Vitor Nuncio		P. P. Nuevo	8	id	64	80
15	Gandera Florey Angelino		Alvarona	26	id	64	80
16	Nuent Jacinto Blas		S. Miguel	47	id	64	80
17	Arail Matasubra Andres	2	Sta Comis	1	Cafe economico	64	80
18	Lironi Ferrando Camilo		Polavieja	43	id	64	80
19	Jordi Vitor Verce		Sta Comis	2	id	64	80
20	Martinez Velaplana Eduardo		Plaza	8	id	64	80
21	Noblo Pastor Rafael		Sarriena	7	id	64	80
22	Morant Lampor Jose		id	13	id	64	80
23	Santoya Carrasco Eugenio		P. Hernado	1	id	64	80
24	Kilablam Lelli Bautista		Sta Marta	1	id	64	80
25	Capí Matasubra Francisco		Sta Comis	1	id	64	80
26	Alvaraz Linazero Francisco	2	Sta Marta	8	Carboneria	64	80
27	Lamaron Carrs Rafael		Barbauana	1	id	64	80
28	Alora Company Santiago		Sta Isabel	23	id	64	80
29	Agulla Kilablam Nuncio	4	B. Sta Maria Polavieja	4	casa de papales	64	80
30	Pastor Sta de		Plaza	22	id	64	80
31	Lanher Noet Pedro		S. Nicolai	46	id	64	80
						52251	20
						51780	40

RECARGOS MUNICIPALES				TOTAL cuotas para el Tesoro y recargos municipales				por 100 de aumentos para los gastos de formación de matrícula, cobranza, etc.				CORRESPONDE AL									
16%		22%		TOTAL GENERAL		AÑO		SEMESTRE		TRIMESTRE		TOTAL GENERAL		AÑO		SEMESTRE		TRIMESTRE			
Pesetas	Cts.	Pesetas	Cts.	Pesetas	Cts.	Pesetas	Cts.	Pesetas	Cts.	Pesetas	Cts.	Pesetas	Cts.	Pesetas	Cts.	Pesetas	Cts.	Pesetas	Cts.		
		16	678554	667	23724	333620		7006086													
				20	74	85	54	4	28	89	82									32	45
				20	73	85	53	4	27	89	80									32	45
				20	74	85	54	4	28	89	82									32	45
				20	73	85	53	4	27	89	80									32	45
				20	74	85	54	4	28	89	82									32	45
				20	73	85	53	4	27	89	80									32	45
				20	74	85	54	4	28	89	82									32	45
				20	73	85	53	4	27	89	80									32	45
				20	74	85	54	4	28	89	82									32	45
				20	73	85	53	4	27	89	80									32	45
				20	74	85	54	4	28	89	82									32	45
				20	73	85	53	4	27	89	80									32	45
				20	74	85	54	4	28	89	82									32	45
				17	072	16		7042336	352110	739246										1848606	
				1686951				6334991	341743	7176734										1794178	



quince



Número de orden	APELLIDOS Y NOMBRES DE LOS CONTRIBUYENTES	Número del epigrafe	Calle y número de su casa habitación	Calle y número donde tiene establecida la industria	Profesión, industria, arte u oficio	Cuota para el Tesoro	
						Pesetas	Cts.
						51	80.40
232	Donate Doris Juan	5	S. Mateo	11	Caballero	64	80
27	Lano Lledo Miguel		P. Mercado		id	64	80
28	Lano Lledo Juan		id		id	64	80
29	Lano Fuster Camilo		id		id	64	80
30	Lano José y Rosa Rafael		id		id	64	80
34	Lano Juan y Bautista		id		id	64	80
32	Ferrer Francisco y Vicente		id		id	64	80
33	Fuster Marcelino y Lano Joaquín		id		id	64	80
34	Lomis Joaquín y Marañón Roberto		id		id	64	80
35	Lomis Juan y José		id		id	64	80
37	Lomis Vicente y Eduardo		id		id	64	80
36	Lorda José y José Pinar		id		id	64	80
38	Lorda Rafael y Rosa Bernardo		id		id	64	80
39	Lorda Roque y Santiago		id		id	64	80
40	Ortola Pérez Enrique		S. Miguel 29	S. Miguel 29	id	64	80
41	Ortola Damian y Rafael		P. Mercado		id	64	80
42	Pérez José y Yila Fernando		id		id	64	80
43	Pérez Pérez Rafael		S. Mateo		id	64	80
44	Pérez Rafael y Bautista		P. Mercado		id	64	80
						54	82.40

5301.60

RECARGOS MUNICIPALES				TOTAL				CORRESPONDE AL					
16%		22%		TOTAL		por 100 de aumentos para los gastos de formación de matrícula, cobranza, etc.		TOTAL		SEMESTRE		TRIMESTRE	
Pesetas	Cts.	Pesetas	Cts.	Pesetas	Cts.	Pesetas	Cts.	Pesetas	Cts.	Pesetas	Cts.	Pesetas	Cts.
		16	568.54	68	249.86	3	417.43	7	5767.24			13	944.78
		20	72	85	53		4 27	89	80			22	45
		20	74	85	54		4 28	89	82			22	45
		20	72	85	53		4 27	89	80			22	45
		20	74	85	54		4 28	89	82			22	45
		20	72	85	53		4 27	89	80			22	45
		20	74	85	54		4 28	89	82			22	45
		20	72	85	53		4 27	89	80			22	45
		20	74	85	54		4 28	89	82			22	45
		20	72	85	53		4 27	89	80			22	45
		20	74	85	54		4 28	89	82			22	45
		20	72	85	53		4 27	89	80			22	45
		20	74	85	54		4 28	89	82			22	45
		20	72	85	53		4 27	89	80			22	45
		17	466.12	72	048.52	3	602.32	7	5650.84			18	912.61

16968.47

69975.07

3498.65

75473.72

18368.33



Número de orden	APELLIDOS Y NOMBRES DE LOS CONTRIBUYENTES	Número del epígrafe	Calle y número de su casa habitación	Calle y número donde tiene establecida la industria	Profesión, industria, arte ú oficina	Cuota para el Tesoro	
						Pesetas	Cts.
65	Montoya Mariano Juan	9	B	S. Miguel	27	arte y comercio	57 242 80
66	Casual Laguna Juan	"	"	S. Nicolás	117	id	64 80
67	Casual Sempere José B	"	"	S. José	8	id	64 80
68	Pérez Sempere José	"	"	Y. María	77	id	64 80
69	Arbes Salas José	"	"	id	26	id	64 80
70	Lanzuela Pérez Eduardo	"	"	S. Juan	9	id	64 80
71	Salles Casual Bazetano	"	"	Sta. Marta	4	id	64 80
72	Tomás Domenech Miguel	"	"	S. Jacinto	51	id	64 80
73	Malu Pera Francisco	"	"	S. Nicolás	110	id	64 80
74	Malu Pera Macia	"	"	S. Miranda	24	id	64 80
75	Midal Puig José	"	"	Y. María	65	id	64 80
76	Ulló Loda Francisco	"	"	Sta. Marta	16	id	64 80
77	Castella Barot Hidro	10	"	S. Nicolás	86	cordeles y sogas	64 80
78	Gibert Nolla Antonio	10	"	id	11	id	64 80
79	Polopiana Gallon Rafael	"	"	Dña. Aurora	12	id	64 80
80	Sempere Salvete Nicolás	11	"	S. Francisco	11	honda & cañabaco	64 80
81	Salles Casual Francisco	12	"	S. Jeronimo	10	honda sudamericana	64 80
82	Gibert Lora José	"	"	Sta. Marta	29	id	64 80
						57 044 80	55 474

RECARGOS MUNICIPALES				TOTAL				CORRESPONDE AL					
16%		22%		TOTAL		por 100		TOTAL GE		SEMESTRE		TRIMESTRE	
para el Tesoro		para el Ayuntamiento		cuotas para el Tesoro y recargos municipales		de aumentos para los gastos de formación de matrícula, cobranza, etc.		Pesetas Cts.		Pesetas Cts.		Pesetas Cts.	
Pesetas	Cts.	Pesetas	Cts.	Pesetas	Cts.	Pesetas	Cts.	Pesetas	Cts.	Pesetas	Cts.	Pesetas	Cts.
		17 361 44		71 600 24		3539 55		7538 42				1979 86	
		20 72		85 53		4 28		89 81				22 46	
		20 74		85 54		4 28		89 82				22 46	
		20 72		85 53		4 28		89 81				22 46	
		20 74		85 54		4 28		89 82				22 46	
		20 72		85 53		4 28		89 81				22 46	
		20 74		85 54		4 28		89 82				22 46	
		20 72		85 53		4 28		89 81				22 46	
		20 74		85 54		4 28		89 82				22 46	
		20 72		85 53		4 28		89 81				22 46	
		20 74		85 54		4 28		89 82				22 46	
		20 72		85 53		4 28		89 81				22 46	
		20 74		85 54		4 28		89 82				22 46	
		20 72		85 53		4 28		89 81				22 46	
		20 74		85 54		4 28		89 82				22 46	
		20 72		85 53		4 28		89 81				22 46	
		20 74		85 54		4 28		89 82				22 46	
		20 72		85 53		4 28		89 81				22 46	
		20 74		85 54		4 28		89 82				22 46	
		20 72		85 53		4 28		89 81				22 46	
		18 254 05		75 298 85		376 87		79 063 72				1975 90	
		1775 40		73225 40		366 20		76886 60				1922 62	



Número de orden	APELLIDOS Y NOMBRES DE LOS CONTRIBUYENTES	Número del epígrafe	Calle y número de su casa habitación	Calle y número donde tiene establecida la industria	Profesión, industria, arte u oficio	Cuota para el Tesoro		
						Pesetas	Cts.	
301	208 Solbes Lapena Bautista	20	Parísimas	3	Proveedor de pan y salado	64	80	
2	9 Legua Argues Francisco	"	C. P. Nuevo	4	id	64	80	
3	10 Elaur Martín Enrique	23	E. López	19	Venta de semillas	64	80	
4	11 Casual Casaruel Francisco	"	S. Mateo	7	id	64	80	
5	12 Paja Argues Cristóbal	"	Algezares	9	id	64	80	
6	13 Pérez Pastor Manuel	"	Barbarana	5	id	64	80	
7	14 Sempere Valor Camilo	"	E. López	2	id	64	80	
8	15 Olivia Serra German	"	S. Mateo	7	id	64	80	
9	16 Vila Pich Candelaria	"	La Marta	23	id	64	80	
	Corifa 2ª						57	223 60
10	17 Badia Frau Camilo	8	Lauria	2	Agente	91	20	
11	18 Charagón Linares Gaspar	"	A. Araul	25	id	91	20	
12	19 Charagón Linares Vicente	"	S. Lorenzo	11	id	91	20	
13	20 Sempere Sempere Jorge	"	S. Cristóbal	18	id	91	20	
14	21 Gisbert Morales Feliciano	10	S. Francisco	17	Campesino	200	"	
15	22 Albert Raduan Francisco	18	C. P. Gisbert	12	Almacenero	247	20	
16	23 Carla " Leppóna	"	A. Araul	5	id	247	20	
17	24 Gisbert " " " " " "	"	S. Cristóbal	8	id	247	20	
						1406	40	

RECARGOS MUNICIPALES				TOTAL				CORRESPONDE AL					
16%		22%		TOTAL		5 por 100		TOTAL G		SEMESTRE		TRIMESTRE	
Pesetas	Cts.	Pesetas	Cts.	Pesetas	Cts.	Pesetas	Cts.	Pesetas	Cts.	Pesetas	Cts.	Pesetas	Cts.
		18	124 72	74	765 12	37	82 21	78	503 36			28	175 90
			20 74		85 54		4 28		89 82				22 46
			20 74		85 54		4 28		89 82				22 46
			20 74		85 54		4 28		89 82				22 46
			20 74		85 54		4 28		89 82				22 46
			20 74		85 54		4 28		89 82				22 46
			20 74		85 54		4 28		89 82				22 46
			20 74		85 54		4 28		89 82				22 46
		18	311 88	75	931 94	38	76 76	89	311 88			28	28 46
			29 18		120 38		6 02		126 40				21 60
			29 18		120 38		6 02		126 40				21 60
			29 18		120 38		6 02		126 40				21 60
			29 18		120 38		6 02		126 40				21 60
			96 "		296 "		19 80		415 80				103 95
			79 10		226 20		16 21		242 61				85 65
			79 10		226 20		16 22		242 62				85 65
			79 10		226 20		16 21		242 61				85 65
			450 02		1856 42		93 82		1949 24				484 30

Número de orden	APELLIDOS Y NOMBRES DE LOS CONTRIBUYENTES	Número del epígrafe	Calle y número de su casa habitación	Calle y número donde tiene establecida la industria	Profesión, industria, arte ú oficio	Cuota para el Tesoro	
						Pesetas	Cts.
18	Mateu y Bonet	18		Alcañora	Almacenista	1406	40
19	Brugarcas No.	21	A. Araul 14	C. Belloch	2	247	20
20	Canto Loxalles Rodolfo	22		C. Belloch	9	272	"
21	Melo Mayor Joaquín			Sta Marta	10	264	"
22	Somer, Pastor y Escudé	22	Alcañora 46	Mendez Nunez	2	240	"
23	Paya Molis Adolfo	"	A. Araul 14	C. Belloch	2	240	"
24	Paya Pires Francisco	"		Sta Francis	25	240	"
25	Correjo Ramón Ramon	"		Valencia	4	240	"
26	Pascueta Linares Jaime	"		S. Cristobal	22	240	"
27	Mazorra Linares Joaquín	"	B	A. Araul	19	240	"
28	Balaguer y Soler	24		S. Miguel	74	90	"
29	Sancho y Cañada José	"		S. Roque	2	90	"
30	Cruces José	"		S. Vicente	8	90	"
31	Sinbot Blanca Juan	"	B	A. Araul	28	90	"
32	Miles Julia Manuel	"		Sta Marta		90	"
33	Paya Soler Gonzalo	"		id	20	90	"
34	Muñoz Abad Antonio	27		Plaza	10	90	"
35	Padua Benamihana Enrique	"		S. Francisco	12	2226	"
				A. Araul	20	2226	"
						9075	60
						8835	60

RECARGOS MUNICIPALES				TOTAL		por roo de aumentos para los gastos de formación de matrícula, cobranza, etc.	CORRESPONDE AL						
16% para el Tesoro		22% para el Ayuntamiento		cuotas para el Tesoro y recargos municipales			TOTAL GENERAL		AÑO		SEMESTRE		TRIMESTRE
Pesetas	Cts.	Pesetas	Cts.	Pesetas	Cts.	Pesetas	Cts.	Pesetas	Cts.	Pesetas	Cts.	Pesetas	Cts.
		450	02	1856	42	92	82	1949	24			484	30
		79	10	226	20	16	22	242	62			81	66
		119	04	491	04	24	55	515	59			128	90
		84	48	248	48	17	42	265	90			91	48
		84	48	248	48	17	42	265	90			91	48
		76	80	216	80	15	84	232	64			82	16
		76	80	216	80	15	84	232	64			82	16
		76	80	216	80	15	84	232	64			82	16
		76	80	216	80	15	84	232	64			82	16
		76	80	216	80	15	84	232	64			82	16
		76	80	216	80	15	84	232	64			82	16
		28	80	118	80	5	94	124	74			31	19
		28	80	118	80	5	94	124	74			31	19
		28	80	118	80	5	94	124	74			31	19
		28	80	118	80	5	94	124	74			31	19
		28	80	118	80	5	94	124	74			31	19
		28	80	118	80	5	94	124	74			31	19
		712	22	2928	22	146	92	2085	24			771	21
		712	22	2928	22	146	92	2085	24			771	21
		2904	16	11979	76	598	99	12578	75			3144	73
		2827	26	11662	96	583	15	12246	11			3061	57



Número de orden	APELLIDOS Y NOMBRES DE LOS CONTRIBUYENTES	Número del epígrafe	Calle y número de su casa habitación	Calle y número donde tiene establecida la industria	Profesión, industria, arte u oficio	Cuota para el Tesoro	
						Pesetas	Cts.
36	Abad Carbonell Miguel	27	S. Mauro	11	Comisionista	883	60
37	Abad Cervera Francisco	"	S. Berna	6	id	502	80
38	Araul Casa Valdejo de R	"	S. Anail	14	id	502	80
39	Carbonell Vilaplana José	"	S. José	21	id	502	80
40	Baranmpoc Hojón de R	"	S. Lorenzo	4	id	502	80
41	Navarro Mateosubona Andrés	"	S. Lavieja	10	id	502	80
42	Riva Riva Gregorio de R	"	S. Nicolás	14	id	502	80
43	Santa Remigio y Santiago	"	id	24	id	502	80
44	Larua Pérez Jorge	40	S. José	9	Comisario municipal	196	80
45	Calomina Valdejo de Pablo	"	S. Cristóbal	9	id	196	80
46	Abad Cidaura Francisco	"	S. Nicolás	67	id	196	80
47	Jorja Grau Vicente	"	id	25	id	196	80
48	Larua Paza Tomás	B	M. Compuon	7	id	196	80
49	Valero Larua Carlos	"	S. Oña	28	id	196	80
50	Larua Juan	"	S. José	27	id	196	80
51	Larua Maier Francisco	"	S. Francisco	19	id	196	80
52	Larua Landela José Francisco	"	S. Cristóbal	4	id	196	80
53	Marta Botella Comunaldo	"	S. Francisco	2	id	196	80
53	Benavente Navarro Guillermo	"	S. Mauro	27	id	196	80
						15262	80
						14826	"

RECARGOS MUNICIPALES				TOTAL		por roo		CORRESPONDE AL	
16%		22%		cuotas para el Tesoro y recargos municipales		de aumentos para los gastos de formación de matrícula, cobranza, etc.		TOTAL	
para el Tesoro		para el Ayuntamiento		Pesetas Cts.		Pesetas Cts.		SEMESTRE	
Pesetas	Cts.	Pesetas	Cts.	Pesetas	Cts.	Pesetas	Cts.	Pesetas	Cts.
		2827	36	11622	96	583	15	1224	644
		160	90	662	70	22	19	696	89
		160	90	662	70	22	18	696	88
		160	90	662	70	22	19	696	89
		160	90	662	70	22	18	696	88
		160	90	662	70	22	19	696	89
		160	90	662	70	22	18	696	88
		160	90	662	70	22	19	696	89
		160	90	662	70	22	18	696	88
		62	98	259	78	12	99	272	77
		62	98	259	78	12	99	272	77
		62	98	259	78	12	99	272	77
		62	98	259	78	12	99	272	77
		62	98	259	78	12	99	272	77
		62	98	259	78	12	99	272	77
		62	98	259	78	12	99	272	77
		62	98	259	78	12	99	272	77
		62	98	259	78	12	99	272	77
		62	98	259	78	12	99	272	77
		62	98	259	78	12	99	272	77
		20	146	94	100	4	36	211	54
		4884	14	19570	36	978	53	20545	89
								5238	58
								5137	23

veinte



Número de orden	APELLIDOS Y NOMBRES DE LOS CONTRIBUYENTES	Número del epigrafe	Calle y número de su casa habitación	Calle y número donde tiene establecida la industria	Profesión, industria, arte u oficio	Cuota para el Tesoro	
						Pesetas	Cts.
						192	8440
1	Sociedad Cirulo Católico de Obispos	102	Plaza	26	1 mesa billar	124	80
2	Sociedad Cirulo Católico de Obispos	102	id	26	2 mesas naipes	21	80
3	Sociedad Cirulo Industrial	"	S. Nicolás	21	4 id	62	40
4	Sociedad Apala	"	Plaza	22	2 id	21	20
5	Sociedad El Viciante	"	id	4	2 id	21	20
6	Sociedad El Fenix	"	H. Ferrer	20	2 id	21	20
7	Mitaplana Camilo	107	S. Cristóbal	17	1 mech. u. batería	110	40
8	Araul Yda e Hijos de Arnelmo	111	S. Araul	16	2 arm. 4 id	105	60
9	Araul Yda e Hijos de Camal	"	S. José	30	1 id 1 id	26	40
10	Cardenal Legua Francisco	"	id	28	1 id 2 id	52	80
11	Laura Matari Enrique	"	Dobed / bustos	11	1 id 1 id	26	40
12	Gloria Banda Salvador	"	Alamora	16	1 id 1 id	26	40
13	Merin Reng Nautista	"	S. Cristóbal	16	1 id 2 id	52	80
14	Camal Pastor Vicente	"	S. Nicolás	19	1 id 1 id	26	40
15	Rayá Camal Miguel	"	S. José	24	1 id 2 id	79	20
16	Lara y Cia Joaquin	"	Vente	1	id 2 id	52	80
17	Rods Hermanos	"	S. Blas	8	1 id 1 id	26	40
18	Soler Hoja e Juan	"	S. Blas	26	1 id 2 id	52	80
19	Kool Noti Ricardo	"	S. Lorenzo	18	1 id 1 id	26	40
						21	04840
						2026120	

RECARGOS MUNICIPALES				TOTAL cuotas para el Tesoro y recargos municipales				por 100 de aumentos para los gastos de formación de matrícula, cobranza, etc.				CORRESPONDE AL			
12%		22%		TOTAL G		SEMESTRE		TRIMESTRE							
Pesetas	Cts.	Pesetas	Cts.	Pesetas	Cts.	Pesetas	Cts.	Pesetas	Cts.						
		6	17705	25	45515	13	7271	2	642028			6	68211		
		29	94	164	74	8	24	172	78				42	25	
		9	98	41	18	2	06	42	24				10	81	
		19	97	82	27	4	12	86	49				21	62	
		9	98	41	18	2	06	42	24				10	81	
		9	98	41	18	2	06	42	24				10	81	
		9	98	41	18	2	06	42	24				10	81	
		25	33	145	72	7	28	152	01				28	25	
				119	33	5	97	125	30				21	23	
		12	73	29	83	1	50	21	33				7	83	
				686	5966	2	98	62	64				15	66	
				242	2983	1	50	21	33				7	83	
				242	2983	1	50	21	33				7	83	
				686	5966	2	98	62	64				15	66	
				242	2983	1	50	21	33				7	83	
				242	2983	1	50	21	33				7	83	
				686	5966	2	98	62	64				15	66	
				242	2983	1	50	21	33				7	83	
				242	2983	1	50	21	33				7	83	
				7205	655812	27	67857	1383	96	29	06253			72	6568
				7205	655812	27	67857	1383	96	29	06253			72	6568
				7205	655812	27	67857	1383	96	29	06253			72	6568

390
91
92
93
94
95
96
97
98
99
100
1
2
3
4
5
6
7

Número de orden	APELLIDOS Y NOMBRES DE LOS CONTRIBUYENTES	Número del epigrafe	Calle y número de su casa habitación	Calle y número donde tiene establecida la industria	Profesión, industria, arte u oficio	Cuota para el Tesoro	
						Pesetas	Cts.
1	Victoria Galbes Dimas	111	S. Francisco	79	1 vaca 2 caballos	79	20
2	Perez Ybar de Santiago	"	Centro		1 id 2 id	52	80
3	Belda Marquis José M ^o	114	Plaza	18	1 vaca, 2 caballos	499	20
4	Correa Maria José	"	id	18	1 id 5 id 52 id	404	40
5	Correa Molina José	"	id	2	1 id 4 id 52 id	374	40
6	Correa José Familia	115	S. Cristóbal	1	1 id 2 id 25 id	120	"
7	Correa Molina José	"	Plaza	2	1 id 4 id 54 id	279	28
8	Del Albert José	"	id	22	Automov. Renault 1905	224	"
9	Parado Sabón Liborio	117	Olvera	1	1 vaca 1 caballo	21	60
10	Lara de San Mauro y S. Francisco	125	S. Nicolás	68	24 vacas	46	92
11	Parado Montón Comudo	"	Alameda	5	55 id	75	90
12	Parado Montón Saturnio	"	id	60	id	82	80
13	Alad Ferrigós Maria	"	S. Nicolás	126	20 id	41	40
14	Sanpere Maria	"	S. Vicente	1	40 id	55	20
15	Planas Noltó José	125	Paseo alta		2 vacas	26	"
16	Planas Noltó José	"	S. Jorge	2	2 id	26	"
17	Cardenal Legua Francisco	"	S. José	48	2 id	54	"
18	Costa Juanes Antonio	"	S. Buenaventura	15	1 id	18	"
19	Ferrandis Berlaquer Carlos	"	Alameda	2	id	54	"
						23	802 42

22 896'22

RECARGOS MUNICIPALES				TOTAL				CORRESPONDE AL							
12%		22%		cuotas para el Tesoro y recargos municipales		por 100 de aumentos para los gastos de matrícula, cobranza, etc.		TOTAL GENERAL		AÑO		SEMESTRE		TRIMESTRE	
Pesetas	Cts.	Pesetas	Cts.	Pesetas	Cts.	Pesetas	Cts.	Pesetas	Cts.	Pesetas	Cts.	Pesetas	Cts.	Pesetas	Cts.
79	05	6306	24	2663	46	1332	04	299	43					64	82
10	20			89	50		447		92					22	49
6	86			59	66		298		62					15	66
64	90			564	10		2821		592					148	08
12	57			456	97		2285		479					119	95
48	67			423	07		2115		444					111	05
15	60			125	60		678		142					25	59
49	20			428	50		2143		449					112	48
42	12			266	12		1821		284					96	11
				691			2851		143					7	48
				15	01		6193		210					16	26
				24	29		10019		501					26	20
				26	50		10920		547					28	69
				12	25		5465		273					14	24
				17	66		7286		264					19	13
				11	52		4752		228					12	47
				11	52		4752		228					12	47
				17	28		7128		256					18	71
				9	76		2376		119					6	24
				17	28		7128		256					18	71
36	237	6	725	10	308	90	89	154	59	32	43	5	48	81	08

346'77 6473'19 29916'18 1485'86 31202'04 7800'54



Número de orden	APELLIDOS Y NOMBRES DE LOS CONTRIBUYENTES	Número del epígrafe	Calle y número de su casa habitación	Calle y número donde tiene establecida la industria	Profesión, industria, arte ú oficio	Cuota para el Tesoro			
						Pesetas	Cts.		
						22	876	22	
10	Francisca Palacios Francisca	135	1 Juan	22	2 vauz	26			
	Francisca Palacios Joaquín		1 Francis	23	2 id	26			
	Leobert Palma Frido		4 Agosto	3	2 id	26			
	Leobert Victoria José		1 Aurora	54	6 id	108			
	Jordi Corbi Tomás		4to Domingo	20	2 id	26			
	Alfonso Monlla Antonio		Barrio Nuevo	6	1 id	18			
	Paula Pérez Enrique		1 Miguel	27	2 id	26			
	Pastor Plano José		Sta Rita	5	2 id	26			
						23	202	22	
	Escifa 3ª								
	Alfonso y compañía J.	2	Obispo	8	2 telares	44	50		
	Alfonso Lucero Francisco	16	Sambor Baja	24	1 id	14			
	Alfonso Monlla Agustin	51	1 Marco	14	4 id	37	80		
	Alfonso Salas Milagro	16	Sta Isabel	24	1 id	14			
	Alfonso Aguillo Antonio		id	24	1 id	14			
	Alfonso Aguillo Francisco		id	24	1 id	14			
	Alfonso Monlla Emeterio	12	Plaza	20	2 telares	120	20		
	Al mismo				Lucero A.	19	53		
	Alfonso Morquida Eugenio	16	Sta Isabel	24	1 telar	14			
						252	03		

RECARGOS MUNICIPALES				TOTAL		por 100 de aumentos para los gastos de formación de matrícula, cobranza, etc.	TOTAL G		CORRESPONDE AL				
13%		29%							SEMESTRE		TRIMESTRE		
para el Tesoro		para el Ayuntamiento		cuotas para el Tesoro y recargos municipales		TOTAL G		Pesetas Cts.		Pesetas Cts.		Pesetas Cts.	
Pesetas	Cts.	Pesetas	Cts.	Pesetas	Cts.	Pesetas	Cts.	Pesetas	Cts.	Pesetas	Cts.	Pesetas	Cts.
34677		6478	19	29710	19	1485	86	31202	04			78	054
		11	52	47	52	2	28	49	90			12	48
		11	52	47	52	2	28	49	90			12	48
		11	52	47	52	2	28	49	90			12	48
		24	56	142	56	7	12	149	69			27	42
		11	52	47	52	2	28	49	90			12	47
		5	76	22	76	1	19	24	95			6	24
		11	52	47	52	2	27	49	89			12	47
		11	52	47	52	2	27	49	89			12	47
34677		6571	14	30120	10	150	606	31026	16			79	0657
		20	24	124	74	6	24	130	98			22	75
		4	48	18	48		92	19	40			4	85
		12	10	49	90	2	29	52	29			12	09
		4	48	18	48		92	19	40			4	85
		4	48	18	48		92	19	40			4	85
		4	48	18	48		92	19	40			4	85
		41	66	171	86	8	59	180	45			45	11
		6	25	25	78	1	29	27	07			6	77
		4	48	18	48		92	19	40			4	85
		112	65	464	68	23	21	487	89			121	97

Número de orden	APELLIDOS Y NOMBRES DE LOS CONTRIBUYENTES	Número del epigrafe	Calle y número de su casa habitación	Calle y número donde tiene establecida la industria	Profesión, industria, arte ú oficio	Cuota para el Tesoro	
						Pesetas	Cts.
						252	02
24	H. Antón Abad Enrique	16	Sembret bajo	Ler. 1 telas		14	"
25	" " " "	"	"	" 1 id		14	"
26	H. Arminana Bermejo Antonio	20	Sta. Isabel	24 1 id		14	"
27	H. Arminana Bermejo Jorge	"	"	24 1 id		14	"
28	H. Brañil " Campaña	3	Osasa	14 3 id		94	50
29	H. Brañil Fajos & Carual	1		1650 bucos 8208			
		2		21 telas 66150			
		7		4 batanes 22480			
		9		9 perchas 278			
		10		2 long. 10640			
		12		1 deshilada 4240			
		71	1 Forz'	50 1 trank anep 168		252	94
30	Los mimos			Forza C.		126	40
31	H. Brañil Va & Fajos & Amelmo	1		1900 bucos 96824			
		2		24 telas 1071			
		7		8 batanes 62960			
		9		12 perchas 504			
		10		2 long. 15960			
		11		1 trancaul 4480			
				239724		2156	97
						2151	87

RECARGOS MUNICIPALES				TOTAL cuotas para el Tesoro y recargos municipales	por 100 de aumentos para los gastos de formación de matrícula, cobranza, etc.	TOTAL GENERAL		CORRESPONDE AL							
para el Tesoro		para el Ayuntamiento				Pesetas Cts.		Pesetas Cts.		AÑO		SEMESTRE		TRIMESTRE	
Pesetas	Cts.	Pesetas	Cts.	Pesetas	Cts.	Pesetas	Cts.	Pesetas	Cts.	Pesetas	Cts.	Pesetas	Cts.	Pesetas	Cts.
				464	68			487	89					121	97
				112	65			19	40					4	85
				4	48			19	40					4	85
				4	48			19	40					4	85
				4	48			19	40					4	85
				4	48			19	40					4	85
				20	24			120	98					22	75
				807	54			3497	00					874	95
				40	45			175	19					42	79
				4167	20			4375	52					1093	88
				1010	23			4368	66					1092	16
				1008	80			208	00						





Número de orden	APELLIDOS Y NOMBRES DE LOS CONTRIBUYENTES	Número del epigrafe	Calle y número de su casa habitación	Calle y número donde tiene establecida la industria	Profesión, industria, arte u oficio	Cuota para el Tesoro	
						Pesetas	Cts.
					239724	2158	87
	Los anteriores	12			1. Sebuladía 42'40		
		71			1. tinte anjo 168'		
		79			1. prensa 2465		
		82	A. Brasil	16	1. lavadero 176'40	2819	69
					Fuercia C.	191	"
32	Los mimos	58			32 telares 851'20		
33	46. Sr. Arano Agusos	41			1. tinte anjo 168'	1019	20
					Fuercia B.	101	92
34	Los mimos				1. batan 81'20		
35	48. Atencia Pérez Juan	7			1. percha 42'		
		9			1. longitudinal 50'20	176	40
		10			1. tinte anjo 168'		
36	49. Atencia Pascual L.B.	2			2 telares	62	"
37	50. Padia Grau Camilo	62			2. 2 de 45" m	16	28
38	51. Palaguer y Soler	12			1. deshilachadora	42	40
39	52. Los mimos				Fuercia A.	6	51
40	53. Paredo Legui Pedro	12			1. deshilachadora	42	40
41	54. El mismo				Fuercia A.	6	51
42	55. Serenguer Garcia Agustín	15			1. telar	14	"
43	56. Planes Hojós & Santiago	1			200 husos 152'88	8658	28
					152'88	8658	28
						8658	28

RECARGOS MUNICIPALES				TOTAL		por 100 de aumentos para los gastos de formación de matrícula, cobranza, etc.		TOTAL		CORRESPONDE AL			
para el Tesoro		22% para el Ayuntamiento		cuotas para el Tesoro y recargos municipales		de aumentos para los gastos de formación de matrícula, cobranza, etc.		TOTAL		SEMESTRE		TRIMESTRE	
Pesetas	Cts.	Pesetas	Cts.	Pesetas	Cts.	Pesetas	Cts.	Pesetas	Cts.	Pesetas	Cts.	Pesetas	Cts.
		1008	80	4160	69	208	00	4368	66			1092	16
		1222	20	5021	99	252	10	5294	09			1222	52
		61	12	252	12	12	61	264	72			66	12
		226	14	1245	24	67	27	1412	61			252	15
		22	61	124	52	6	72	141	25			25	21
		56	45	232	85	11	64	244	49			61	12
		20	16	82	16	4	16	87	22			21	53
		8	24	21	62	1	08	22	70			5	68
		12	89	57	29	2	86	60	15			15	04
		2	08	8	59	"	42	9	02			2	26
		12	89	57	29	2	86	60	15			15	04
		2	08	8	59	"	42	9	02			2	26
		4	48	18	48	"	92	19	41			4	85
		2770	67	11429	05	571	41	12000	46			3000	13
		2769	24	11422	52	571	09	11995	60			2998	41

Número de orden	APELLIDOS Y NOMBRES DE LOS CONTRIBUYENTES	Número del epígrafe	Calle y número de su casa habitación	Calle y número donde tiene establecida la industria	Profesión, industria, arte u oficio	Cuota para el Tesoro	
						Pesetas	Cts.
	<i>Los anteriores</i>	2			11 telares 24650	11808	07
		7			2 batanes 16240		
		9			2 panchas 1260		
		10	1 José	18	1 lang ^{na} 5320	1100	96
49	463. Los mismo				Fuerza A	165	12
50	63. Coronat Valor Fuente	12	M. Ferragron	8	2 deshilachadoras	86	80
51	64. El mismo				Fuerza A	12	
52	65. Coronat Valor Fuente	71	id	8	1 trank anejo	168	
53	66. El mismo				Fuerza A	25	20
54	67. Botella Romá A.	59 ^{2a}	1 Miguel	47	11 mang. trunca n. 1 para etc.	10	50
55	68. Pandela Abad Federico	16	Lembert bajo	5	1 telar	14	
56	69. Banti Jauber Miguel	"	id	"	1 id	14	
57	70. Carbonell Roig José	"	Sta Isabel	24	1 id	14	
	71. Lara Pedro Franiso	13	1 Franiso	27	1 deshilachadora	12	40
	72. El mismo				Fuerza A	6	51
58	73. Carbonell y Compañia	62			3 telares de 35% 946		
		"			6 id .29. 2167		
		"			14 id .40. 10192		
		"			2 id .45. 2457		
					16762	12474	67

1241966



veintinueve

RECARGOS MUNICIPALES				TOTAL		por 100		TOTAL		CORRESPONDE AL			
para el Tesoro		para el Ayuntamiento		cuotas para el Tesoro y recargos municipales		de aumentos para los gastos de formación de matrícula, cobranza, etc.		TOTAL		SEMESTRE		TRIMESTRE	
Pesetas	Cts.	Pesetas	Cts.	Pesetas	Cts.	Pesetas	Cts.	Pesetas	Cts.	Pesetas	Cts.	Pesetas	Cts.
		27	7878	155	9688	779	84	16	36619				409755
		252	22	1452	28	72	67	152	595				28149
		92	84	217	97	10	90	228	87				5722
		27	78	114	58	5	73	120	21				2008
		417		17	17		86	18	02				451
		52	76	221	76	11	09	222	85				5821
		8	06	22	26	1	66	24	92				872
		2	26	12	86		69	14	55				364
		4	48	18	48		92	19	40				485
		4	48	18	48		92	19	40				485
		4	48	18	48		92	19	40				485
		12	89	57	29	2	87	60	16				1504
		2	08	8	59		42	9	02				225
		2211	91	1778	58	889	28	18	67586				466899

429481 1771617 88570 1859987

466998

Número de orden	APELLIDOS Y NOMBRES DE LOS CONTRIBUYENTES	Número del epigrafe	Calle y número de su casa habitación	Calle y número donde tiene establecida la industria	Profesión, industria, arte ú oficio	Cuota para el Tesoro	
						Pesetas	Cts.
	Las anteriores	62			167.62	12	479.66
		"			2 telas de 50% 18.20		
		"			2 id " 55% 20.02		
			Algodonera	10	2 id " 65% 22.66	2	29.50
			id	10	2 telas 14% 9.45		
			id	10	2 id " 40% 8.40	17	85
			Sta Marta	47	1 deshiladora	42	40
			Sta Isabel	24	1 telar	14	"
					1060 bucos 540.18		
					21 telas 787.50		
					1 id 26.60		
					2 batanes 242.60		
					1 longitud 52.20		
					2 deshiladora 86.80		
			S. Cristóbal	15	1 trinchero 168.	1905	88
					Fuerza B.	190	58
					262 bucos 184.48		
					7 telas 220.50		
					2 batanes 162.40		
					1 pancha 42.		
					609.38	15	875.88

15 820 87

RECARGOS MUNICIPALES				TOTAL		por 100		TOTAL GENERAL		CORRESPONDE AL					
para el Tesoro		para el Ayuntamiento		cuotas para el Tesoro y recargos municipales		de aumentos para los gastos de formación de matrícula, cobranza, etc.				AÑO		SEMESTRE		TRIMESTRE	
Pesetas	Cts.	Pesetas	Cts.	Pesetas	Cts.	Pesetas	Cts.	Pesetas	Cts.	Pesetas	Cts.	Pesetas	Cts.	Pesetas	Cts.
				22%											
		4	294.81	17	714.18	88	970	18	599.87					46	489.98
				72	44	202	94	15	15	218	09			79	52
				5	71	22	56	1	18	24	74			6	18
				12	89	17	29	2	87	60	16			15	04
				4	48	18	48	"	92	19	41			4	85
				609	88	2515	76	125	79	2641	15			650	29
				60	99	251	57	12	57	264	14			66	03
				5080	20	20956	18	1047	77	22003	95			550	1

506290 2088577 104419 2192796

548179

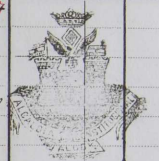



Número de orden	APELLIDOS Y NOMBRES DE LOS CONTRIBUYENTES	Número del epigrafe	Calle y número de su casa habitación	Calle y número donde tiene establecida la industria	Profesión, industria, arte ú oficio	Cuota para el Tesoro	
						Pesetas	Cts.
						609.28	15 820 87
	Los anteriores	10	S. José	46	1 tondora 50'20	662.58	
65	60 Ferrandis y Compañía	3	S. Catalbal	4	2 Teleros	62 "	
66	61 Jordi Parual José	12	S. Ansel	25	1 descalzadora	42 40	
67	62 El mismo				Jueroza A	6 51	
68	63 Garcia Cortis Luis	12	S. Roque	5	1 descalzadora	42 40	
69	64 El mismo				Jueroza A	6 51	
70	65 Garcia Loija de Salvador	1			17 tachos 866'22		
		2			28 teleros 1197 "		
		7			2 batanes 162'40		
		9			2 pesetas 84 "		
		10			2 longitud 159'60		
		12			2 descalzadora 86'80		
		11			1 tencaje 158'		
		19	Algodonera	2	1 prensa 24'65	2758 77	
	Los mismos				Jueroza C.	127 94	
71	72 Garrido Cuella Enrique	16	S.ta Isabel	24	1 telas	14 "	
73	73 Simeno González Enrique		Sombent bajo	20	1 id	14 "	
74	74 Gilbert Botella José	5	S. Roque	2	1 id	14 "	
75	75 Gilbert Rosonat Camilo	78	P. S. Gilbert	5	1 prensa	168 "	
						19 867 99	
						19752 98	

RECARGOS MUNICIPALES				TOTAL cuotas para el Tesoro y recargos municipales				por 100 de aumentos para los gastos de formación de matrícula, cobranza, etc.		CORRESPONDE AL			
para el Tesoro		para el Ayuntamiento		TOTAL		TOTAL GE		SEMESTRE		TRIMESTRE			
Pesetas	Cts.	Pesetas	Cts.	Pesetas	Cts.	Pesetas	Cts.	Pesetas	Cts.	Pesetas	Cts.		
		22%											
		1069 90	20	883 77	104 419	21927 96				5481 88			
		212 02		874 61	42 72	918 24				237 59			
		20 16		82 16	4 16	87 22				21 82			
		12 89		57 29	2 86	60 15				15 04			
		2 08		8 59	" 42	9 02				2 25			
		12 89		57 29	2 87	60 16				15 04			
		2 08		8 59	" 42	9 02				2 26			
		852 81	2641 58	182 08	2823 66	955 91							
		44 15	182 09	9 11	191 20	47 80							
		4 48	18 48	" 92	19 40	4 85							
		4 48	18 48	" 92	19 40	4 85							
		4 48	18 48	" 92	19 40	4 85							
		52 76	221 76	11 09	222 85	58 21							
		6228 59	26146 58	1307 29	27453 87	6863 48							
		6221'19	26074'17	1205'71	27377'88	6844'47							

Número de orden	APELLIDOS Y NOMBRES DE LOS CONTRIBUYENTES	Número del epigrafe	Calle y número de su casa habitación	Calle y número donde tiene establecida la industria	Profesión, industria, arte ú oficio	Cuota para el Tesoro	
						Pesetas	Cts.
47	Leibert Julia Jorge	16	La Isabel	24	1 telar	19	118 98
48	Leibert Lopez Francisco	1			70 bucos 25'67	14	
49	al mismo	7	S. Mauro	27	1 batana 81'20	116	87
50	Leibert Manuel Felipe & Camilo	1			Fuerza A	17	52
		2			600 bucos 20'76		
		7			8 telares 25'20		
		9			2 batanas 162'40		
		11	S. Nicolás	29	2 perchas 84" "		
51	Leibert Redaura y Compañía	61	S. Brasil	9	1 tambora 44'80	848	96
52	Leibert Terdi Francisco	1			9 16 telares	225	20
		2			1140 bucos 58'94		
		7			2 telares 60" "		
		9			4 batanas 86'28		
		10			2 perchas 126" "		
		18	S. Francisco	77	1 tambora 52'20		
53	al mismo				12 telares 217'20	1223	54
54	Leibert Melphora Camilo	2			Fuerza A	183	53
55	Leibert Abel y Compañía S. de C.	1	S. Mauro	18	2 telares	94	50
					825 bucos 46'562		
					46562	22	625 48
							22 487 10

RECARGOS MUNICIPALES		TOTAL cuotas para el Tesoro y recargos municipales		por 100 de aumentos para los gastos de formación de matrícula, cobranza, etc.		TOTAL GENERAL		CORRESPONDE AL				
para el Tesoro		22% para el Ayuntamiento						AÑO		SEMESTRE	TRIMESTRE	
Pesetas	Cts.	Pesetas	Cts.	Pesetas	Cts.	Pesetas	Cts.	Pesetas	Cts.	Pesetas	Cts.	
		6221	19	26074	17	130371		27377	88		65444	47
			448		1848				1940			485
			2740		15427				16197			4050
			561		2212				2427			608
			27167		112062				117666			29412
			7526		21046				22598			2149
			37153		161507				167582			42225
			3273		24225				25437			6357
			2024		12474				12098			2275
			724240		2987888				3137279			784322
			719611		2968321				3116737			779185





Número de orden	APELLIDOS Y NOMBRES DE LOS CONTRIBUYENTES	Número del epigrafe	Calle y número de su casa habitación	Calle y número donde tiene establecida la industria	Profesión, industria, arte u oficio	Cuota para el Tesoro	
						Pesetas	Cts.
	Las anteriores	3			12 telares 278.	22	48110
		7			2 batanes 162.40		
		9			2 perchas 84.		
		10	S. José		1 tándana 52.20	843	22
85	Lo mismo				Fuerza C.	42	16
86	José Jordá Miguel	1			100 huesos 10.96		
		2	S. Constante		11 telares 189.	229	96
87	Blasio Payá José	16	Sa Isabel		1 telar	14	"
88	José Jordá Boti Miguel	26			16 huesos 20.65		
		47			1 telar 28.28		
		58	M. Horreguera		2 id 79.80	124	72
89	Lo mismo				Fuerza A	20	20
90	José Jordá Hijos de José	1			1235 huesos 675.32		
		2			20 telares 600.		
		7			2 batanes 162.40		
		9			2 perchas 84.		
		10			1 langit 52.20		
		71	D. N. Factor		1 tinte arañado 168.	1772	82
91	Aparici, Victoria y Compañía	78	Osborné		1 prensa	168	"
						26004	24

2572219

RECARGOS MUNICIPALES				TOTAL		por 100 de aumentos para los gastos de formación de matrícula, cobranza, etc.	TOTAL C		CORRESPONDE AL				
para el Tesoro		para el Ayuntamiento		cuotas para el Tesoro y recargos municipales			TOTAL C		SEMESTRE		TRIMESTRE		
Pesetas	Cts.	Pesetas	Cts.	Pesetas	Cts.	Pesetas	Cts.	Pesetas	Cts.	Pesetas	Cts.	Pesetas	Cts.
			22%										
		7	18611	27	69321	149	416	31	16739			7	79135
				269	88	1413	85	55	65	1168	70	292	48
				13	49	55	65	2	78	58	43	14	64
				76	80	216	26	15	84	322	60	82	15
				4	48	18	48	"	92	19	41	4	85
				42	12	177	86	8	89	186	75	46	69
				6	46	26	66	1	22	27	99	6	99
				567	20	2240	12	117	01	2457	12	614	28
				52	76	221	76	11	09	222	85	58	21
				8221	46	34325	80	1716	27	36042	07	9010	53

8.22126 3395555 169768 3565123

891281

Número de orden	APELLIDOS Y NOMBRES DE LOS CONTRIBUYENTES	Número del epigrafe	Calle y número de su casa habitación	Calle y número donde tiene establecida la industria	Profesión, industria, arte ú oficio	Cuota para el Tesoro	
						Pesetas	Cts.
92	Juan Merin Wa & Enrique	2	S. Cristobal	2	2 telares	257	2219
93	Lidia Menlor Antonio	29	D. N. Jector	8	18 id	4+	567 "
94	Laporta Telaplana Denciderio	58	S. Cristobal	9	10 id		266 "
95	El mismo				Fuerra A.		2990
96	Linares Loda Vicente	18	Sto Domingo	16	6 telares		5040
97	Alber Oliver Rafael	5	S. Jaime	27	2 id		28 "
98	Llauer Lant Francisco	1			220 bucos 112'11		
		12			1 deshilacha 42'40		
		71	P. Casanova	7	1 tintorero 168 "		222 51
99	Alpin Casella Salvador	2	S. Anail	16	2 telares		7140
500	Llauer Lant & Pijon Antonio	1			1000 bucos 509'60		
		2			14 telares 441 "		
		7			4 batanes 224'80		
		9			6 peschas 252 "		
		10			3 longit 159'60		
		11			1 tranvial 44'80		
		12			1 deshilacha 42'40		
		29			6 telares 189 "		
		58			6 id 159'60		
					2122'80		27412 55

27 137 70

RECARGOS MUNICIPALES				TOTAL cuotas para el Tesoro y recargos municipales				por 100 de aumentos para los gastos de formación de matrícula, cobranza, etc.		CORRESPONDE AL					
para el Tesoro		para el Ayuntamiento		TOTAL GENERAL		AÑO		SEMESTRE		TRIMESTRE					
Pesetas	Cts.	Pesetas	Cts.	Pesetas	Cts.	Pesetas	Cts.	Pesetas	Cts.	Pesetas	Cts.				
		22%													
		8231 26		32953 88		1692 62		35651 23			9912 81				
		20 16		82 16		4 16		87 22			21 83				
		181 44		748 44		27 42		785 86			196 47				
		85 12		251 12		17 56		268 68			92 17				
		12 77		52 67		2 62		55 20			12 82				
		16 12		66 53		2 23		69 86			17 47				
		8 96		26 96		1 85		28 81			9 70				
		102 52		427 02		21 25		428 28			112 40				
		22 85		94 25		4 71		98 96			24 74				
		8772 41		36185 96		1809 28		37995 24			9498 83				
		8682 21		35815 71		1790 69		37604 40			9401 11				



Número de orden	APELLIDOS Y NOMBRES DE LOS CONTRIBUYENTES	Número del epigrafe	Calle y número de su casa habitación	Calle y número donde tiene establecida la industria	Profesión, industria, arte ú oficio	Cuota para el Tesoro	
						Pesetas	Cts.
					2122'80	27	137'40
1	Los anteriores	71	S. Francisco	79	1 tent. araja 168 "	2291	80
2	Los mismos				Fuerza A.	242	77
3	17 Masique Hijo de Tomás	5	S. Francisco	28	2 telares	38	"
4	18 Martínez Casildo	5	Orberá	1	id	14	"
	19 Matracalera Jorda Francisco	1			650 huesos 221'24		
		2			15 telares 472'50		
		7			1 batán 81'20		
		8			1 id 107'80		
		9			2 perchas 84 "		
		10	S. Cristóbal	21	1 languta 53'20	1129	94
5	20 El mismo				Fuerza C.	56	50
6	21 Matara Valor Desiderio	1			700 huesos 458'64		
		2			14 telares 441 "		
		7			2 batanes 162'40		
		9	Algodonera	8	1 percha 42 "	1104	04
7	22 El mismo				Fuerza D	110	40
8	23 Merin Reig Bautista	1			700 huesos 458'64		
		2		B 1	21 telares 749'70		
		2			6 id 187 "		
					1297'24	22	492 "

32 209'85

RECARGOS MUNICIPALES				TOTAL		por 100		CORRESPONDE AL				
para el Tesoro		para el Ayuntamiento		cuotas para el Tesoro y recargos municipales		de aumentos para los gastos de formación de matrícula, cobranza, etc.		SEMESTRE		TRIMESTRE		
Pesetas	Cts.	Pesetas	Cts.	Pesetas	Cts.	Pesetas	Cts.	Pesetas	Cts.	Pesetas	Cts.	
			22%									
		8682	21	25	813	71	1390	69	37	604	40	
		722	28	2	025	18	151	26	2	176	44	
		110	"	4	52	77	22	69	4	76	46	
		8	96	26	96	1	85	28	81	9	40	
		4	48	18	48	"	92	19	40	4	85	
		261	58	1	491	52	74	58	1	566	10	
		18	08	74	58	2	72	78	21	291	53	
		252	29	1	457	22	72	87	1	520	20	
		25	22	1	45	72	7	28	1	52	01	
		10	297	51	42	889	51	2144	46	45	033	97
		10	207	41	42	517	26	2105	87	44	643	13

11 160'80

Número de orden	APELLIDOS Y NOMBRES DE LOS CONTRIBUYENTES	Número del epigrafe	Calle y número de su casa habitación	Calle y número donde tiene establecida la industria	Profesión, industria, arte u oficio	Cuota para el Tesoro	
						Pesetas	Cts.
	El anterior	7			1297.24	22	207.85
		9			1 batan 81.20		
		10	S. Cristobal		4 perchas 168.00		
509	El mismo	163			1 languta 50.20	1599.74	
					Fuerza B	159.97	
10	25. Moralle Garcia Rafael	5	D. St. Pastor		1 telar	14.00	
11	26. Moris Moris Vicente	20	S. Mauro		2 id	32.40	
12	27. Moris Molto Santiago	1			200 huesos 101.92		
		2			4 telares 126.00		
		7			2 batanes 162.40		
		9	P. P. Gilbert		1 percha 42.00	422.22	
13	28. El mismo				Fuerza A	64.85	
14	29. Molto Garcia y Compañia	1			900 huesos 458.04		
		5			4 telares 56.00		
		7			2 batanes 162.40		
		9	S. Francisco		4 perchas 168.00	845.04	
15	20. Los mismos				Fuerza C.	42.25	
16	31. Monllor Jorge	16	S. Isabel		1 telar	14.00	
17	32. Monllor Via de Francisco	62	S. Lomas		10 telares x 44.50 y m	81.00	
18	33. Monllor Via de Roque	71			1 tinte publico 226.00		
	Monllor Viza de Roque				226.00	25.877	57

35595.42

RECARGOS MUNICIPALES				TOTAL		por 100 de aumentos para los gastos de formación de matrícula, cobranza, etc.	TOTAL GENERAL		CORRESPONDE AL				
para el Tesoro		para el Ayuntamiento		cuotas para el Tesoro y recargos municipales			TOTAL GENERAL		AÑO		SEMESTRE		TRIMESTRE
Pesetas	Cts.	Pesetas	Cts.	Pesetas	Cts.	Pesetas	Cts.	Pesetas	Cts.	Pesetas	Cts.	Pesetas	Cts.
		10	207.41	12	517.26	2.195.87		40643.73				11	160.80
		542.92		2242.66		112.18		2255.84					188.96
		54.29		224.26		11.22		225.58					58.89
		4.48		18.48		0.92		19.40					4.85
		7.17		29.57		1.48		21.05					7.46
		128.24		570.66		28.52		599.19					149.79
		20.75		85.60		4.28		89.88					22.47
		270.41		1115.45		55.77		1171.22					292.81
		10.52		55.77		2.79		58.56					14.64
		4.48		18.48		0.92		19.40					4.85
		25.92		106.92		5.25		112.27					28.07
		11480.89		47358.46		2367.90		49726.36					12431.61

11290.79 46986.21 2349.91 49325.52

1233.89





CORRESPONDE AL

RECARGOS MUNICIPALES				TOTAL		por 100		TOTAL G.		SEMESTRE		TRIMESTRE	
para el Tesoro		para el Ayuntamiento		cuotas para el Tesoro y recargos municipales		de aumentos para los gastos de formación de matrícula, cobranza, etc.		Pesetas Cts.		Pesetas Cts.		Pesetas Cts.	
Pesetas	Cts.	Pesetas	Cts.	Pesetas	Cts.	Pesetas	Cts.	Pesetas	Cts.	Pesetas	Cts.	Pesetas	Cts.
		11 890	79	46 986	21	23 493	49	335	52			12 333	59
		148	74	612	54	20	68	644	22			161	05
		14	87	61	25	2	07	64	42			16	10
		4	48	18	48		92	19	40			4	85
		12	89	57	29	2	86	60	15			15	04
		2	08	8	59		42	9	02			2	26
		97	25	401	57	20	08	421	65			105	41
		4	87	20	08	1	01	21	09			5	27
		251	64	1 450	50	72	53	1 523	03			380	76
		52	74	217	56	10	88	228	44			57	11
		67	65	279	05	12	95	292	"			72	25
		10	15	41	86	2	09	42	95			10	99
		12 249	25	50 528	33	25 264	40	53 054	73			13 263	70
		37996	83	50 756	08	25 078	1	52 663	89			12 165	98

Número de orden	APELLIDOS Y NOMBRES DE LOS CONTRIBUYENTES	Número del epigrafe	Calle y número de su casa habitación	Calle y número donde tiene establecida la industria	Profesión, industria, arte u oficio	Cuota para el Tesoro	
						Pesetas	Cts.
	la anterior	72	Riquier bajo	B	226 n	25	895 42
519	24 la misma			B	226 n	464	80
20	25 Monte Leon Miguel	16	Sta Isabel	B	226 n	464	80
21	26 Monte Matias Jose	12	1 Mauro	B	226 n	14	"
22	27 El mismo			B	226 n	42	40
23	28 Oliva Selva Juan	1		B	226 n	6	51
		3		B	226 n	450	hueros 22923
		12	Casal Molino	B	226 n	204	22
24	29 El mismo			B	226 n	15	21
25	40 Oliver e Hijos Jose	1		B	226 n	600	hueros 20576
		2		B	226 n	7	telares 22050
		7		B	226 n	2	batanes 16240
		9		B	226 n	1	percha 42 n
		10		B	226 n	1	longitud 5320
26	41 Los mismo	29	S. Cristobal	B	226 n	10 98	86
27	42 Oliva Codones Francisco	12		B	226 n	164	82
28	43 El mismo	71	Sta Rita	B	226 n	211	40
				B	226 n	21	71
				B	226 n	38 278	99

37996 83

Número de orden	APELLIDOS Y NOMBRES DE LOS CONTRIBUYENTES	Número del epigrafe	Calle y número de su casa habitación	Calle y número donde tiene establecida la industria	Profesión, industria, arte ú oficio	Cuota para el Tesoro	
						Pesetas	Cts.
529	Parual Abad Manuel	16	Lombard baja	Las	1 telar	14	00
30	Parual Maselli Enrique	"	Sta. Isabel	24	1 id	14	00
31	Parual Montalvo José	12			1 Desplachada 42'40		
		71	S. Nicolás	111	1 traste arpa 158'	211	40
32	El mismo				Fuerza A	21	71
33	Parual Vives Rafael	5			1 telar 14'		
		"	S. Juan	27	1 id 11'20	25	20
34	Rayá y Compañía Franais	1			750 husos 282'20		
		7			2 batanes 242'60		
		9			4 perches 158'		
		10			1 longitu 92'20		
		11	A. Araucil	22	1 transversal 44'80	891	80
35	Rayá González Manuel	12	Cruce de coto		1 Desplachadora	42	40
36	El mismo				Fuerza A	6	51
37	Rayá Hermanos	7			1 batan 81'20		
		78			16 telares 124'40		
		28			2 id 15'20		
		27			7 id 197'96		
		47	S. Mateo	22	18 id 252'	584	36
						40	291 76

39 819'21

RECARGOS MUNICIPALES				TOTAL				CORRESPONDE AL					
para el Tesoro		para el Ayuntamiento		cuotas para el Tesoro y recargos municipales		TOTAL GENERAL		AÑO		SEMESTRE		TRIMESTRE	
Pesetas	Cts.	Pesetas	Cts.	Pesetas	Cts.	Pesetas	Cts.	Pesetas	Cts.	Pesetas	Cts.	Pesetas	Cts.
		22%											
		12 447 25		50 186 08		2 508 87		52 669 89				13 16 578	
		4 48		18 48		" 92		19 41				4 85	
		4 48		18 48		" 92		19 41				4 85	
		67 65		279 05		12 95		292				72 25	
		10 15		41 86		2 10		42 96				10 99	
		8 06		22 26		1 66		24 92				8 73	
		285 38		1177 18		58 86		1226 04				309 01	
		12 89		57 27		2 86		60 15				15 04	
		2 08		8 57		" 42		9 02				2 25	
		287 00		1111 36		38 57		809 73				202 48	
		12 892 44		53 185 20		2659 25		55 844 45				13 961 12	

12742'42 52561'63 2628'10 55189'73

13 199'45





Número de orden	APELLIDOS Y NOMBRES DE LOS CONTRIBUYENTES	Número del epigrafe	Calle y número de su casa habitación	Calle y número donde tiene establecida la industria	Profesión, industria, arte ú oficio	Cuota para el Tesoro	
						Pesetas	Cts.
538	Paya Hijo de Miguel	1			1878 avios 96722		29 879 24
		2			25 telares 110250		
		7			4 batanes 22480		
		9			5 pesetas 2104		
		10			2 longetas 10640		
		12			1 deshiladora 4240		
		71			1 tinte anejo 1684		
		79	1 Tercer	24	1 poronna 2465	2956 97	
39	Los mismos				Fuerza Co.	147 84	
40	Paya Serra Rafael	49	1 Juan	29	2 telares	28 "	
41	Pérez Rodríguez Baldomero	16	Sta Isabel	12	1 id	14 "	
42	Pérez Soler Francisco	12			2 deshiladora 8680		
		71			1 tinte jabón 2264		
		82	A Braut	10	1 lavadero 25280	775 60	
43	Pérez Soler Rosa y Santiago	12			2 deshiladora 8680		
		71	id	18	1 tinte anejo 1684	254 80	
44	La misma				Fuerza A.	28 22	
45	Piñó Baldo Fernando	16	Sembent bajo	En	1 telar	14 "	
46	Piñó Espi y Compañía	X			280 avios 14256		
					14256	44 521 19	

44 048 54

RECARGOS MUNICIPALES				TOTAL		por 100 de aumentos para los gastos de formación de matrícula, cobranza, etc.		TOTAL GE		CORRESPONDE AL				
para el Tesoro		para el Ayuntamiento		cuotas para el Tesoro y recargos municipales		de aumentos para los gastos de formación de matrícula, cobranza, etc.		TOTAL GE		SEMESTRE		TRIMESTRE		
Pesetas	Cts.	Pesetas	Cts.	Pesetas	Cts.	Pesetas	Cts.	Pesetas	Cts.	Pesetas	Cts.	Pesetas	Cts.	
			22%											
		12 742	42	58 461	62	2 628	10	55 189	73			13 787	13	
				946	23	2902	20	195	16	4098	36		1024	59
				47	21	199	15	976		204	91		51	23
				8	96	26	96	185		28	81		9	70
				4	48	18	48	92		19	40		4	85
				248	43	1024	03	51	20	1075	23		268	81
				81	54	226	24	16	82	252	16		88	29
				12	22	50	45	2	52	52	97		12	24
				4	48	18	48	92		19	41		4	85
		14 247	10	58 768	29	2938	41	61 706	70			15 426	68	

14 096 08 58 144 72 29 07 26 61 081 98

15 262 89

Número de orden	APELLIDOS Y NOMBRES DE LOS CONTRIBUYENTES	Número del epigrafe	Calle y número de su casa habitación	Calle y número donde tiene establecida la industria	Profesión, industria, arte u oficio	Cuota para el Tesoro	
						Pesetas	Cts.
	Las anteriores	2				142'68	44 048'64
		X				3 telas 44'10	
		7				1 id 70'4	
		9	1. José			1 batan 81'20	
547	62. Los mimos			42. 1 percha 11'0		123'30	
				Fuerza A		68'48	
48	63. Eld Amigo Eduardo	1	P. P. Robert	5 1000 huos		91'7 28	
49	64. El mismo			Fuerza C.		45'86	
50	65. Paroda Paroda Everisto	15	Sta Isabel	24. 1 telas		14'0	
51	66. Pujal Poal Pedro	1	1 Jorge	6 210 huos		107'0	
52	67. Peig Candela Octavio	X		1 batan 81'20			
		9		1 percha 42'0			
		10	1. Cristobal	4 1 longeta 5'20		x 95'20	
53	68. Ribart Ribart Miguel	15	Sta Isabel	24. 1 telas		14'0	
54	69. Santonja Pasual Juan	15	id	24 1 id		14'0	
55	70. Santonja Yda de Francisco	15	1. Blas	19 1 deshilachador		42'40	
56	71. La misma			Fuerza A		6'51	
57	72. Santonja Santonja Rita	1		1400 huos 712'44			
		2		2 telas 107'10			
		2		29 id 912'50			
						1724'04	46 254 56

45 447 57

RECARGOS MUNICIPALES				TOTAL		por 100 de aumentos para los gastos de formación de matrícula, cobranza, etc.	TOTAL GENERAL		CORRESPONDE AL		
para el Tesoro		para el Ayuntamiento		cuotas para el Tesoro y recargos municipales			TOTAL GENERAL		AÑO	SEMESTRE	TRIMESTRE
Pesetas	Cts.	Pesetas	Cts.	Pesetas	Cts.	Pesetas	Cts.	Pesetas	Cts.	Pesetas	Cts.
			22%								
		14	026'08	18	144'72	2907'26	61	061'98			15 262 98
		x 39'43		162'62		88'13		170'75			x 42 69
		5'84		34'39		1'28		39'61			x 6 40
		292'53		1210'81		60'54		1271'25			2 17 84
		14'68		60'54		2'02		62'57			15 89
		4'48		18'48		" 93		19'41			4 85
		24'24		141'24		7'06		148'20			37 08
		x 30'46		135'66		16'28		434'94			32 99
		4'48		18'48		" 92		19'40			4 85
		4'48		18'48		" 92		19'40			4 85
		12'89		57'29		2'86		60'15			15 04
		2'08		8'59		" 42		9'02			2 26
		14 822 80		61 188 36		3059 40		64247 76			16061 96
		45 457 73		59991 30		2999 58		62990 88			15 747 73



Número de orden	APELLIDOS Y NOMBRES DE LOS CONTRIBUYENTES	Número del epigrafe	Calle y número de su casa habitación	Calle y número donde tiene establecida la industria	Profesión, industria, arte u oficio	Cuota para el Tesoro	
						Pesetas	Cts.
	La anterior	7			1724'04	46448'57	
		9			2 botones 245'60		
		10			8 perchas 2'10 "		
		71			2 longitas 105'40		
		78			1 tinte anejo 158' "		
558	Lara y Carbonell	12	C. Pollock		4 1/2 perras 158' "	2620'04	
		71	Sta Rita		1 Doshila 42'40		
59	Los mismos				12 1/2 tinte anejo 158' "	211'40	
60	Lara y Compañia Joaquín	12	Viento		Zucorra A	21'71	
61	Los mismos				1 Doshilachadara	42'40	
62	Lara Fernando Rafael	1	Sta Rita		Zucorra A	6'51	
63	El mismo				200. Muesas	101'92	
64	Lara y Compañia	12	Molinas		Zucorra A	15'29	
65	Lara Esteve Alejandro	5	S. Mateo	46	2 telares	28' "	
66	Soler Carbonell Ricardo	14	Sangre	11	1 id	9'80	
67	Soler Carbonell Ricardo	2	S. Mateo	15	id	189' "	
68	Soler Nijon José	15			420. Muesas 147' "		
		26			284 id 125'18		
		71			1 tinte anejo 158' "		
					45'048	49665'03	

48758'04

RECARGOS MUNICIPALES				TOTAL		por 100		TOTAL GE		CORRESPONDE AL					
para el Tesoro		para el Ayuntamiento		cuotas para el Tesoro y recargos municipales		de aumentos para los gastos de formación de matrícula, cobranza, etc.		Pesetas Cts.		SEMESTRE		TRIMESTRE			
Pesetas	Cts.	Pesetas	Cts.	Pesetas	Cts.	Pesetas	Cts.	Pesetas	Cts.	Pesetas	Cts.	Pesetas	Cts.		
			22%												
		14	842'73	59	991'50	389	958	64	290'88			15	741'93		
				841	61	2471	65	172	58	2645	23		911	21	
				67	65	279	05	12	95	292	"		72	25	
				10	15	41	86	2	09	42	95		10	99	
				12	89	17	29	2	87	60	16		15	04	
				2	08	8	59	"	42	9	02		2	25	
				22	61	124	52	6	72	141	26		25	21	
				4	89	20	18	1	01	21	19		1	20	
				42	89	17	29	2	86	60	15		15	04	
				8	96	26	96	1	85	28	81		9	70	
				2	14	12	94	"	65	12	59		2	40	
				60	48	249	48	12	48	261	70		65	49	
				15	892	15	65	55	818	3277	90		17	209	04

15602'08 64261'12 2218'08 67579'20

16894'81

Número de orden	APELLIDOS Y NOMBRES DE LOS CONTRIBUYENTES	Número del epigrafe	Calle y número de su casa habitación	Calle y número donde tiene establecida la industria	Profesión, industria, arte u oficio	Cuota para el Tesoro	
						Pesetas	Cts.
	Los anteriores	73			450'18	48	758'04
		81	A. P. Puelas	13	Establecimiento 128'80		
569	Los mismos				2 mag. apert. 176'40	755	38
70	Los mismos	1			Fuerza C.	27	77
	Los mismos	2			1850 huecos 942'76		
		3			6 telares 214'20		
		4			20 id 945'00		
		5			4 batanes 224'50		
		6			7 perchas 294'00		
		7			1 langeta 13'20		
		8			1 tranvía 44'50		
		9			2 Deshuladora 172'60		
		10			1 tinte anejo 168'00		
		11					
		12					
		13					
		14					
		15					
		16					
		17					
		18					
		19	A. P. Puelas	26	2 perchoras 69'20	222	96
					Fuerza C.	222	96
71	Los mismos				400 huecos 203'84		
72	Los mismos	1			10 telares 215'00		
		2					
		3					
		4					
		5	A. Cristobal	6	2 batanes 162'40	681	24
					Fuerza C.	24	06
73	El mismo						
74	Los mismos	1			800 huecos 407'68		
					407'68	54	726 10

53819'11

RECARGOS MUNICIPALES				TOTAL		por 100		TOTAL GENERAL		CORRESPONDE AL					
para el Tesoro		para el Ayuntamiento		cuotas para el Tesoro y recargos municipales		de aumentos para los gastos de formación de matrícula, cobranza, etc.				AÑO		SEMESTRE		TRIMESTRE	
Pesetas	Cts.	Pesetas	Cts.	Pesetas	Cts.	Pesetas	Cts.	Pesetas	Cts.	Pesetas	Cts.	Pesetas	Cts.	Pesetas	Cts.
				15 602 05	22%	643 61 12	32 1208	675 77 20						18 894 84	
				241 72		997 10	29 86	1 046 96						2 61 74	
				12 09		49 86	2 49	12 25						1 2 09	
				1 022 49		4 262 15	212 16	4 476 31						1 119 08	
				102 25		426 21	21 22	447 63						1 11 90	
				218 "		899 24	44 96	944 20						2 26 05	
				10 90		44 96	2 24	47 20						1 1 80	
				175 12 70		72 258 80	3611 93	75 85 073						18 962 70	
				17222'63		71041'74	2552'41	74593'85						18648'47	





Número de orden	APELLIDOS Y NOMBRES DE LOS CONTRIBUYENTES	Número del epígrafe	Calle y número de su casa habitación	Calle y número donde tiene establecida la industria	Profesión, industria, arte u oficio	Cuota para el Tesoro	
						Pesetas	Cts.
	del anterior	3			2 telas 71.40	52848	11
		3			7 id 220.50		
		7			1 batán 81.20		
		9			2 perchas 84.00		
		10			1 langeta ^{al} 52.20		
		12			2 destilador ^m 86.80		
		71			1 tinte araja 158.00		
		78	S. Lorenzo	18	1 prensa 165.00	1240	78
					fuera A.	201	06
575	190 del mismo				400 buses 202.84		
76	97 Escal Luján de Loaguin	1			10 telas 215.00		
		3			2 perchas 125.00		
		10			1 langeta ^{al} 52.20		
		11	S. Cristóbal	24	1 batán ^{al} 44.80	742	84
					fuera A.	111	42
77	92 Los mismo						
78	93 Nolaso Jacua Carlos	16	Sta Isabel	24	1 telar	14	.
79	94 Nolaso Lorenz José	"	señorío bajo	24	1 id	14	.
80	95 Vicent Manuel Camilo	"	Sta Isabel	24	1 id	14	.
81	96 Huente Fernando	12			1 destilador ^m 42.40		
					4240	57	164 20
						56287	21

RECARGOS MUNICIPALES				TOTAL		por 100 de aumentos para los gastos de formación de matrícula, cobranza, etc.		TOTAL GE		CORRESPONDE AL			
para el Tesoro		para el Ayuntamiento		cuotas para el Tesoro y recargos municipales						SEMESTRE		TRIMESTRE	
Pesetas	Cts.	Pesetas	Cts.	Pesetas	Cts.	Pesetas	Cts.	Pesetas	Cts.	Pesetas	Cts.	Pesetas	Cts.
		22%											
		17	222 83	71	0 41 74	3552	91	74	8 9 95			18	6 4 8 67
				429	05	1769	82	88	49	1858	22	464	58
				64	22	265	29	12	37	278	66	69	66
				227	71	980	55	49	02	1029	58	257	29
				25	65	147	07	7	25	154	42	28	60
				4	48	18	48		92	19	40	4	85
				4	48	18	48		92	19	40	4	85
				4	48	18	48		92	19	40	4	85
				18	292 88	75	45 7 08	3772	83	77	2 2 9 91	19	8 0 7 48
				18	0 2 81	74	2 6 0 02	3712	01	77	9 7 5 03	19	4 9 3 25

Número de orden	APELLIDOS Y NOMBRES DE LOS CONTRIBUYENTES	Número del epigrafe	Calle y número de su casa habitación	Calle y número donde tiene establecida la industria	Profesión, industria, arte u oficio	Cuota para el Tesoro	
						Pesetas	Cts.
						18	267 26
582	El anterior	71	A. Araucil	25	1 truco ancha 158' u	211	40
583	El mismo				Fuerza A.	21	71
584	98 Melaploma Va i hijos & C ^o Juan	12		B 1	2 sechela 22 12030		
585	99 Los misioneros	71	C. H. de	B 25	1 truco ancha 226' u	466	20
600	Lizbest, Pascual y Compañía	115		B	Fuerza A.	69	93
		119			4 mag ² tabaco 212' 80		
86	Alberola Mompie José	110	S. Nicolás Arriaga Valle	19	1 saca 99' m 140' 25	8662	286 05
87	80 Rode y Compañía Va i hijos		Olivero y pp ^{ca}	12	1 cubilete 10' 90	266	"
88	81 Rode Hermanos	"	S. José	16	1 id	126	40
89	82 Araucil Va i hijos & Anselmo	115	S. José	8	2 id	980	"
90	83 Hoyt Sebastián Santiago	"	A. Araucil	15	3 taller carpentería 1 mag ²	12	20
91	84 Matamoros Pastor Eduardo	"	S. José	28	2 mag ² carpentería	79	80
92	85 Santa Catalina Rodríguez	119	S. Bracon	41	4 id id	212	80
93	86 Santa Catalina Rodríguez	"	S. Bracon	40	1 saca 88' m	154	"
94	87 Araucil Va i hijos & Anselmo	120	S. Jorge	22	1 id 1 mt.	175	"
95	88 Callos construcción máquinas	121	A. Araucil	15	1 id 80' m	94	08
	89 Lima i hijos Jorge	110			fundición 245' u		
		121	A. Araucil	22	2 caballos 140' u	1085	"
						61	955 77

6106878

RECARGOS MUNICIPALES		TOTAL cuotas para el Tesoro y recargos municipales		por 100 de aumentos para los gastos de formación de matrícula, cobranza, etc.		TOTAL GENERAL		CORRESPONDE AL				
para el Tesoro		22% para el Ayuntamiento						AÑO		SEMESTRE	TRIMESTRE	
Pesetas	Cts.	Pesetas	Cts.	Pesetas	Cts.	Pesetas	Cts.	Pesetas	Cts.	Pesetas	Cts.	
		18	002 81	74	260 02	37	130 01	7	927 03		19	499 85
		67	65	279	05	12	95	2	92			72 25
		10	15	41	86	2	09	4	295			10 99
		129	18	615	28	20	77	6	4615			161 54
		22	28	92	21	4	62	9	93			24 23
		123	54	509	59	25	48	5	2502			132 77
		85	12	251	12	17	56	2	68			92 17
		168	45	694	85	24	74	7	2959			182 40
		212	60	1292	60	64	68	1	25828			229 17
		17	02	70	22	2	51	7	272			18 43
		25	54	105	24	5	27	1	1061			27 65
		68	10	280	90	14	04	2	9494			72 73
		49	28	202	28	10	16	2	1344			12 26
		56	"	221	"	11	55	2	4255			60 64
		20	11	124	19	6	21	1	2040			22 60
		247	20	1422	20	71	61	1	50281			275 95
		19	826 20	81	781 97	4089	07	85	871 04			21 467 76

1952613 8058691 402925 8461416

2115353





Número de orden	APELLIDOS Y NOMBRES DE LOS CONTRIBUYENTES	Número del epígrafe	Calle y número de su casa habitación	Calle y número donde tiene establecida la industria	Profesión, industria, arte ú oficio	Cuota para el Tesoro	
						Pesetas	Cts.
596	617 Botella y Compañia	110			Fundición 245	61	048 75
		121	Solís	1	4 caballos vapor 1120	1265	00
97	130 Pineda y Sandoval	110			Fundición 245		
		131	S. Jorge	16	2 caballos vapor 840	1085	00
98	131 Podes y C ^{ia} Ma & Anar	151	S. Jerón	16	id	840	00
99	14 Podes Hermanos	121	Solís	8	id	280	00
000	15 Domínguez Hijos de Salvador	120			1 sucro de 8 1/2 % 9458		
		122	S. Cristóbal	15	1 taller empuja 280	274	08
1	16 Anail Ma & Hijos Anelme	122	S. Anail	15	1 caballo vapor	280	00
2	17 Alborná Mompó José	"	Oliver	12	id	560	00
3	18 Albad Blanque Camilo	"	S. Agustín	42	id	280	00
4	19 Esblugues Balda Bartolomé	"	Sta Ana	1	id	280	00
5	20 Larcia Hijos de Salvador	"	Alcedon	2	id	280	00
6	21 Los mismos				Fuoria Co.	14	00
7	22 Blancs Blanque Francisca	122	S. Bernardino	4	1 caballo vapor	280	00
8	23 Pellicer Seguí Antonio	"	Sta Marta	25	id	280	00
9	24 Parnal, Planes y Coloma	"	Sta Comas	8	id	280	00
10	25 Pérez Mas Santiago	"	S. Juan	5	id	280	00
11	26 Podes Hermanos	"	Solís	8	id	1120	00
						69	823 85

6892686

RECARGOS MUNICIPALES				TOTAL		por 100		TOTAL GE		CORRESPONDE AL			
para el Tesoro		para el Ayuntamiento		cuotas para el Tesoro y recargos municipales		de aumentos para los gastos de formación de matrícula, cobranza, etc.		TOTAL GE		SEMESTRE		TRIMESTRE	
Pesetas	Cts.	Pesetas	Cts.	Pesetas	Cts.	Pesetas	Cts.	Pesetas	Cts.	Pesetas	Cts.	Pesetas	Cts.
		19	536 42	20	524 91	40	29 35	8	614 66			21	159 98
			426 80		1801 80		90 09		1891 89				473 98
			247 20		1432 20		71 61		1502 81				275 95
			268 80		1108 80		95 44		1164 24				291 06
			89 60		269 60		18 48		288 08				97 02
			119 71		492 79		24 69		518 48				129 62
			89 60		269 60		18 48		288 08				97 02
			179 20		729 20		26 96		776 16				194 04
			89 60		269 60		18 48		288 08				97 02
			89 60		269 60		18 48		288 08				97 02
			89 60		269 60		18 48		288 08				97 02
			448		1848		92		1940				485
			89 60		269 60		18 48		288 08				97 02
			89 60		269 60		18 48		288 08				97 02
			89 60		269 60		18 48		288 08				97 02
			358 40		1478 40		72 92		1552 32				388 08
			22247 19		92181 04		4607 05		96790 09				24197 52

2205712 9098398 454823 9553321

2388329

Número de orden	APELLIDOS Y NOMBRES DE LOS CONTRIBUYENTES	Número del epígrafe	Calle y número de su casa habitación	Calle y número donde tiene establecida la industria	Profesión, industria, arte u oficio	Cuota para el Tesoro	
						Pesetas	Cts.
612	27 Rodes y C ^{ia} Wade Renat	122	D. Jorda	16	2 caballos vapor	69	926 86
13	28 Segura Cardinal Joré	"	M. Padruca	8 1	id	2 80	"
14	29 Filaplana Cayá Alejandro	"	J. Páris	18 1	id	2 80	"
15	30 Albers Paduan Francisco	126	P. P. Eisebert	12	7 ^{na} de quinqués	2 68	80
16	31 Rodes y C ^{ia} Wade Renat	122	D. Jorda	16	Caldorera gruesa	5 60	"
17	32 Rodes Hermanos	"	J. Solís	8	id	5 60	"
18	33 Cayá Planso Vicente	125	H. Maanda	19	2 ^{na} cajas enrase	2 12	60
19	34 Albers Paduan Francisco	129	P. P. Eisebert	12	7 ^{na} gas 11,620 m ³ contra	1 074	40
20	35 Albers Paduan Francisco	129	id	12	8 ^{na} gas 2,266 m ³ un proprio	1 0	50
21	36 Albers Paduan Francisco	129	id	12	Gas 187,043 m ³ un proprio	2 99	"
22	37 Albers Paduan Francisco	128	id	12	id elab ^{da} 1,07 kwt ^{1/2} contra	4 106	58
23	38 El mismo				B Fuercia C.	2 05	28
24	39 Albers Paduan Francisco	128	P. P. Eisebert	12	8 ^{na} elab ^{da} 2 kwt ^{1/2} propio	8 20	"
25	40 El mismo				B Fuercia B.	"	82
26	41 Andreu Labrador Ramón	178 B	A. Nicolás	37	1485 kwt ^{1/2} uno propio	6 01	"
27	42 Araud Hija de Pasual	"	J. Joré	30	12,427 id id	5 0	26
28	43 Araud Wa i hijo de Anelmo	"	A. Araud	15 24	id id id	97	24
29	44 Araud Wa i hijo de Anelmo	"	id	15 24	id id id	97	24
30	45 Oronoz y Compañia	"	S. P. C.	2	8720 id id	25	22
						78 747	50

7784051

RECARGOS MUNICIPALES				TOTAL cuotas para el Tesoro y recargos municipales		por 100 de aumentos para los gastos de formación de matrícula, cobranza, etc.	TOTAL GENERAL		CORRESPONDE AL				
para el Tesoro		para el Ayuntamiento		Pesetas	Cts.		Pesetas	Cts.	AÑO		SEMESTRE	TRIMESTRE	
Pesetas	Cts.	Pesetas	Cts.	Pesetas	Cts.	Pesetas	Cts.	Pesetas	Cts.	Pesetas	Cts.	Pesetas	Cts.
		22	057 12	32%		90 922 98	4 549 23	95 533 21				2 985 29	
			179 20			729 20	26 96	776 16				194 04	
			89 60			269 60	18 48	288 08				97 02	
			89 60			269 60	18 48	288 08				97 02	
			86 02			254 82	17 74	272 56				92 14	
			179 20			729 20	26 96	776 16				194 04	
			179 20			729 20	26 96	776 16				194 04	
			100 25			412 95	20 70	424 65				108 66	
			242 81			1418 21	70 91	1489 12				272 28	
			2			12 50	69	14 19				2 54	
			127 68			526 68	26 23	553 01				138 25	
			1214 11			5420 69	271 02	5691 72				1422 93	
			61 72			271 10	12 56	284 66				71 16	
			2 62			10 82	54	11 26				2 84	
			26			108	05	113		113		"	
			192			792	40	823				208	
			16 12			66 48	2 22	69 80				17 25	
			21 15			128 49	6 42	124 91				22 73	
			21 15			128 49	6 42	124 91				22 73	
			11 21			46 63	2 23	48 96				12 24	
			35 199 21			1029 46 71	51 97 23	109 144 04		113		27 285 71	

2490914 10274965512751 10788716

2697168



Número de orden	APELLIDOS Y NOMBRES DE LOS CONTRIBUYENTES	Número del epigrafe	Calle y número de su casa habitación	Calle y número donde tiene establecida la industria	Profesión, industria, arte u oficio	Cuota para el Tesoro	
						Pesetas	Cts.
						77840	51
31	616 Dozonat Ma & Hija de Vicente	178	A José	18	6,112. Kant. uso propio	2491	
32	Los mismos				Fuerza A.	272	
33	47 Domenech Hija de Salvador	178	S. Cristóbal	15	14 Kant. uso propio	1670	
34	Los mismos				Fuerza A.	851	
35	50 Susan, Perda & Compañía	178	A José	46	2160 Kant. propio	1026	
36	51 Loria Hija de Salvador	"	Algodonera	2	14827 id id	60	
37	52 Co y Co. Hija de Hnos	"	P. P. Lisbet	12	6 id id	2420	
38	Los mismos				Fuerza A.	264	
39	53 Lisbet Lopez Francisco	178	S. Marcos	27	2498 Kant. propio	1012	
40	54 Lisbet Pascual Hija de Camilo	"	S. N. de la	29	2 id id	1215	
41	55 Lisbet Verbi Francisco	"	S. Francisco	77	4 id id	1620	
42	56 Gonzalez, Abad y C ^{ta} . Sen C ^{ta}	"	A José	25	4477 id id	1812	
43	57 Loria Hija de José	"	D. N. Pastor	2	6270 id id	2529	
44	58 Lopez Satorre Santiago	"	S. Lucia	10	8 id id	2240	
45	59 Uñen Santa Francisco	"	P. Canova	7	1145 id id	625	
46	60 Loria Ma & Hija de Antonio	"	A Francisco	79	1147 id id	4626	
47	61 Matacarone Loria Francisco	"	S. Cristóbal	21	6620 id id	2717	
48	Los mismos				Fuerza A. B.	271	
49	62 Matacarone Walter Domicio	178	Algodonera	8	7181 Kant. propio	2909	
						79165	65

7825866

RECARGOS MUNICIPALES				TOTAL				CORRESPONDE AL								
para el Tesoro		para el Ayuntamiento		cuotas para el Tesoro y recargos municipales		TOTAL GE		SEMESTRE		TRIMESTRE						
Pesetas	Cts.	Pesetas	Cts.	Pesetas	Cts.	Pesetas	Cts.	Pesetas	Cts.	Pesetas	Cts.					
				24909	24	102748	65	5137	51	107887	16	112				
				797		2288		164		2412						
				118		495		25		520			260			
				1814		7484		274		7858						1964
				272		1123		58		1181						295
				222		1268		70		1438						259
				1920		7920		296		8216						2079
				778		2208		161		2369						842
				116		480		24		584			252			
				224		1226		67		1402						251
				289		1604		80		1684						421
				518		2198		107		2245						561
				580		2292		120		2512						628
				812		2351		168		2519						880
				1027		4277		214		4491						1123
				2		825		41		866						216
				1484		6120		206		6426						1607
				869		2586		179		2765						941
				87		258		18		276			188			
				921		2840		192		4022						1008
				25222	99	104498	64	5224	97	109722	61	112	700			27427
																09

2504292 10320158 516575 10846675

2711286

Número de orden	APELLIDOS Y NOMBRES DE LOS CONTRIBUYENTES	Nº. mero del epigrafe	Calle y número de su casa habitación	Calle y número donde tiene establecida la industria	Profesión, industria, arte ú oficio	Cuota para el Tesoro	
						Pesetas	Cts.
						78840	51
631	Donat Va i hijo & Vicente	178	S. José		18 6 112 Const. uso propio	24	91
32	Los mismos				Fuerza A.	2	77
33	Domènec Feijó & Salvador	178	S. Cristóbal		15 14 Const. uso propio	16	70
34	Los mismos				Fuerza A.	8	51
35	Durán, Verdú & Compañía	178	S. José		46 2 160 Const. propio	10	36
36	Laura Feijó de Salvador	"	Algodonera		R. 14827 id id	60	"
37	C. y C. Muga Muga & Llorens	"	P. P. Cristóbal		12 6 id id	24	30
38	Los mismos				Fuerza A.	2	64
39	Libert Lopez Francisco	178	S. Mauro		27 2 498 Const. propio	10	12
40	Libert Rosal Feijó & Camilo	"	S. Nicolás		29 2 id id	12	15
41	Libert Verdú Francisco	"	S. Francisco		77 4 id id	16	20
42	González, Abad & C ^{ta} . San C ^{ta}	"	S. José		25 4 477 id id	18	12
43	Lorda Feijó & José	"	D. N. Jutor		2 6 270 id id	25	39
44	Lopez Latorre Santiago	"	S. Lucia		10 8 id id	22	40
45	Claver Santa Francisco	"	P. Caranova		7 1 145 id id	6	25
46	Llorens Va i Feijó de Antonio	"	S. Francisco		79 1 447 id id	46	36
47	Victoriano Lorda Francisco	"	S. Cristóbal		31 6 620 id id	27	17
48	El mismo				Fuerza B.	2	71
49	Latorre Valor Desiderio	178	Algodonera		8 7 181 Const. propio	29	09
						79	165 65

7825866

RECARGOS MUNICIPALES				TOTAL		por 100		TOTAL GE		CORRESPONDE AL				
para el Tesoro		para el Ayuntamiento		cuotas para el Tesoro y recargos municipales		de aumentos para los gastos de formación de matrícula, cobranza, etc.				SEMESTRE		TRIMESTRE		
Pesetas	Cts.	Pesetas	Cts.	Pesetas	Cts.	Pesetas	Cts.	Pesetas	Cts.	Pesetas	Cts.	Pesetas	Cts.	
				22%										
				24909	24	102748	65	1137	51	107887	16	112	26271	48
				797		22	88	1	64	24	12		8	62
				118		4	95	"	25	5	20	2	60	"
				1814		74	84	2	74	78	58		19	64
				272		11	23	"	58	11	81		2	95
				222		12	68	"	70	14	38		2	59
				1920		79	20	2	96	82	16		20	79
				778		22	08	1	61	23	69		8	42
				116		4	80	"	24	5	04	2	52	"
				224		12	26	"	67	14	02		2	51
				289		16	04	"	80	16	84		4	21
				518		21	38	1	07	22	45		5	61
				580		22	92	1	20	25	12		6	28
				812		23	51	1	68	25	19		8	80
				1037		22	77	2	14	24	91		11	23
				2		8	25	"	41	8	66		2	16
				1484		61	20	2	06	64	26		16	07
				869		25	86	1	79	27	65		9	41
				"		87		"	18	2	76	1	88	"
				921		28	40	1	92	40	22		10	08
				25222	99	104498	64	5234	97	109722	61	112	7	00
				25042	92	103201	58	5165	75	108466	75		27	427 09
														2711286



cuarenta y siete



Número de orden	APELLIDOS Y NOMBRES DE LOS CONTRIBUYENTES	Número del epigrafe	Calle y número de su casa habitación	Calle y número donde tiene establecida la industria	Profesión, industria, arte ú oficio	Cuota para el Tesoro	
						Pesetas	Cts.
						78258	66
650	65. Matay, Valde Domicio				Fuerza A.	427	
61	66. Merin, Reig Bautista	178	S. Cristobal	162	6'627 Kwat. propio	26	88
62	67. Miró, Mlté Santiago		P. P. Robert	11	2'250 id id	9	12
63	68. El mismo				Fuerza A.	1	26
64	69. Molto, Lacia y Compañia	178	S. Francisco	28	6'740 Kwat. propio	27	20
65	70. Molto, Antonja y Compañia	"	S. Cristobal	16	" id id	28	25
66	71. Monlla, Pá de Roque	"	Piquero bajo		1'938 id id	7	85
67	72. Oliver, i hijos José	"	S. Cristobal	12	11'120 id id	45	05
68	73. Payá y Compañia Francisco	"	A. Aracil	22	4 " id id	16	20
69	74. Payá, hijos de Miguel	"	S. José	34	2'1816 id id	88	26
70	75. Los mismos				Fuerza A.	12	25
71	76. Pérez, Jordá Enrique	178	A. Aracil	1	4 " Kwat. propio	16	20
72	77. Pla, Amigo Eduardo	"	P. P. Robert	7	12 " id id	52	65
73	78. El mismo				Fuerza A.	7	90
74	79. Reig, Canela Octavio	178	S. Cristobal	4	2 " Kwat. propio	8	10
75	80. Robey y Compañia de Armas	"	S. Jordá	16	2 " id id	8	10
76	81. Robey, Hermanos	"	S. José	8	2 " id id	8	10
77	82. Loler, hijos de Juan	"	S. Blas	26	11'250 id id	45	58
78	83. Loler, hijos de Juan	"	id	26	2'975 id id	16	05
						79596	42

78689 42

RECARGOS MUNICIPALES				TOTAL		por roo de aumentos para los gastos de formación de matrícula, cobranza, etc.	CORRESPONDE AL											
para el Tesoro		para el Ayuntamiento		cuotas para el Tesoro y recargos municipales			TOTAL GENERAL		AÑO		SEMESTRE		TRIMESTRE					
Pesetas	Cts.	Pesetas	Cts.	Pesetas	Cts.	Pesetas	Cts.	Pesetas	Cts.	Pesetas	Cts.	Pesetas	Cts.					
		25042	92	103201	68	516915		108466	73	1	12	7	"	27	142	87		
				140	577	29		606								151		
				860	2148	177		2721								222		
				292	1204	60		1264								216		
				44	180	09		189		189						"		
				874	2604	180		2784								446		
				908	2742	187		2920								482		
				251	1026	12		1088								272		
				1442	5947	297		6244								1561		
				118	2128	107		2245								561		
				2828	11664	183		12247								2062		
				424	1749	87		1826								459		
				118	2128	107		2245								561		
				1685	6950	248		7298								1824		
				252	1042	12		1095								274		
				259	1069	13		1122								282		
				259	1069	13		1122								282		
				259	1069	13		1122								282		
				1459	6017	201		6218								1579		
				114	2119	106		2225								516		
				25470	86	105067	28	12528		110320	66	2	02	7	"	27	575	91

25180 79 102870 22 519356 109063 78

27261 68

Número de orden	APELLIDOS Y NOMBRES DE LOS CONTRIBUYENTES	Número del epigrafe	Calle y número de su casa habitación	Calle y número donde tiene establecida la industria	Profesión, industria, arte u oficio	Cuota para el Tesoro		
						Pesetas	Cts.	
						7868943		
687	Salas Juan José	178	S. Nicolás	13 2810	Host. propio	15	26	
688	Carol Boti Camilo	"	S. Cristóbal	6 5	id id	20	24	
689	Carol Boti Ricardo	"	S. Lorenzo	18 4202	id id	17	42	
690	Carol Boti de Joaquín	"	S. Cristóbal	24 2890	id id	11	11	
691	León Pava Francisco	"	S. José	10 1050	id id	22	26	
692	El mismo	"			Fuente A	2	20	
693	Blanes Santos Santiago	178	S. José	21 1050	Host. propio	4	25	
694	Botella Javier Camilo	"	S. Nicolás	10 1050	id id	4	25	
695	Monllor Constante Santiago	179	Dulange	22	laboratorio arcajo	224	"	
696	Tras Pérez Francisco	213	Huerta mayor	4 ^a	labrillo campo	47	04	
697	Pérez Pascual Francisco	214			Horno 74 mt 58' 01			
		216	Ma Rita S. José	23	Prasa mano 56'	114	01	
698	Tras Pascual Jorge	214	Huerta mayor		Horno 25 mt	22	20	
699	Barraquer y Sibert	223	Epigrafe M. Comeyra	17	25 pilon 1100 litros	154	"	
700	Carol Paraleo Adolfo	244	S. Anacit	11	10 paraca hasta 100 botella	62	72	
701	Pastor Pava Camilo	"	Plan	22	1 id min de 100 id	168	"	
702	Pérez Abolla y Compañía	"	S. Nicolás	21	1 id " id 100 id	168	"	
	Fabricas de papel continuo							
703	Medi y Botella	215	S. José	46	rama de 130 mt	809	20	
						81472	78	

7975759

RECARGOS MUNICIPALES				TOTAL		por 100 de aumentos para los gastos de formación de matrícula, cobranza, etc.	TOTAL G.	CORRESPONDE AL													
para el Tesoro		para el Ayuntamiento		cuotas para el Tesoro y recargos municipales				TOTAL G.		SEMESTRE		TRIMESTRE									
Pesetas	Cts.	Pesetas	Cts.	Pesetas	Cts.	Pesetas	Cts.	Pesetas	Cts.	Pesetas	Cts.										
		25	120	79	103	870	22	527	56	108	063	26	2	02	7	"	27	241	68		
				4	92	20	28	1	01	21	29							1	22		
				6	48	26	72	1	24	28	06							7	02		
				1	57	22	79	1	15	24	14							6	04		
				2	56	14	67	"	72	15	40							2	65		
				7	12	29	28	1	47	20	85							7	71		
				1	06	4	26	"	22	4	98				2	29		"	"		
				1	26	5	61	"	28	5	89				2	95		"	"		
				1	26	5	61	"	28	5	89				2	94		"	"		
				71	68	295	68	14	78	210	46							7	7	61	
				15	05	62	09	2	10	65	19							1	6	29	
				26	48	150	49	7	52	158	01							2	9	50	
				10	20	42	50	2	12	44	63							1	1	76	
				49	28	202	28	10	16	212	44							5	3	36	
				20	07	82	79	4	14	86	93							2	1	72	
				53	76	221	76	11	09	222	85							5	8	21	
				53	76	221	76	11	09	222	85							5	8	21	
				258	94	1068	14	52	42	1121	56							2	80	29	
				26	071	61	107	545	29	5277	29	112	922	68	2	02	15	18	28	222	21

2552260 10828079 526605 11054424 2762769



cuarenta y nueve

Número de orden	APELLIDOS Y NOMBRES DE LOS CONTRIBUYENTES	Nº. mero del epigrafe	Calle y número de su casa habitación	Calle y número donde tiene establecida la industria	Profesión, industria, arte ú oficio	Cuota para el Tesoro	
						Pesetas	Cts.
						39	757
85	701 Verdú y Botella		1 José	16 Fuera C.		40	116
	2 C. y R. Albas	260			2. mag ² 120 mt 2665 60		
		122			1 taballa vapor 70.		
		119	A. Araucil	6	1. s. m. 75% m. 1. 2125	2866	85
86	3 Los mismos				Fuera C.	142	25
87	4 Molts Santonja y Compañia	260	S. Cristobal	16	1 mag ² 111 mt	1267	80
88	5 Los mismos				Fuera C.	62	50
89	6 Atienza Pérez Juan	260	S. Cristobal	4	1 mag ² hasta 1 mt	1080	80
90	7 Verdú y Botella	262	S. Mauro	1	1 id 70% m	540	40
91	8 Los mismos				Fuera C.	27	02
92	9 En Robert Good ^{en bell. Juan} Juanes	271	S. Cristobal	8	3 valles de b. p. pap. / p. m. m.	406	"
93	10 Reig Yala Vicente	"	A. Araucil	3	id	284	"
94	11 Abad Santonja Rafael	"	S. Nicolás	27	id	284	"
95	12 Soler y Barual	"	S. Blas	26	id	256	"
96	13 Botella Miralles Miguel	"	S. José	58	id	224	"
97	14 Ferrera y Payá	"	S. Francisco	22	id	211	"
98	15 Redaura y Compañia Juanes	"	S. Jorge	10	id	111	"
99	16 Ferrandis Carol Leopoldo	"	C. P. Robert	15	id	100	"
100	17 Molts Carol Torquin	"	S.ª Marta	26	id	80	"
						89	671
						96	

87915 21

RECARGOS MUNICIPALES				TOTAL				por 100		CORRESPONDE AL					
para el Tesoro		22% para el Ayuntamiento		cuotas para el Tesoro y recargos municipales		de aumentos para los gastos de formación de matrícula, cobranza, etc.		TOTAL GENERAL		AÑO		SEMESTRE		TRIMESTRE	
Pesetas	Cts.	Pesetas	Cts.	Pesetas	Cts.	Pesetas	Cts.	Pesetas	Cts.	Pesetas	Cts.	Pesetas	Cts.	Pesetas	Cts.
		25	822	60	105	280	19	5264	05	110	844	24	202	15	18
		12	95		52	41		2	67		16	08			
		917	29		2784	24		189	21		2972	45			992
		45	87		189	22		9	46		198	68			49
		406	24		1676	14		82	81		1759	95			429
		20	22		82	82		4	19		88	01			22
		245	86		1426	66		71	22		1497	99			274
		172	92		712	22		25	67		749	"			187
		8	65		25	67		1	78		27	45			9
		129	92		525	92		26	80		562	72			140
		122	88		506	88		25	25		522	22			122
		122	88		506	88		25	25		522	22			122
		85	12		251	12		17	56		268	68			92
		71	68		295	68		14	78		210	46			77
		67	52		278	52		12	92		292	44			72
		25	52		146	52		7	22		152	85			38
		32	"		122	"		6	60		128	60			24
		25	60		105	60		5	28		110	88			27
		28	695	04	118	267	"	5918	28		124	285	28	202	15

28122 68 116 048 29 5502 47 121 850 86

20 454 95

Número de orden	APELLIDOS Y NOMBRES DE LOS CONTRIBUYENTES	Número del epigrafe	Calle y número de su casa habitación	Calle y número donde tiene establecida la industria	Profesión, industria, arte u oficio	Cuota para el Tesoro	
						Pesetas	Cts.
						29	21536
1	Blanes Llaís Eduardo	271	A. Nicolás	60	Taller de bruto papel fino	50	"
2	Blanes Barcelona Leopoldo	"	A. Araül	12	id	50	"
3	Botella Miralles Pedro	"	P. Casanova	2	id	50	"
4	Calen Rodríguez Domingo	"	Seberá	10	id	50	"
5	Larua Sempere José	212	Sta Rita	20	Holzas papel	52	20
6	Pastor Pérez Jorge	"	A. José	52	id	52	20
7	Abad Castañes Santiago	219	Seberá	14	Reins metálica blanca	18	20
8	Montaña Antell Vicente	"	Sta Domingo	12	id id	18	20
9	Paya Miralles Francisco	"	A. Francisco	75	id id	18	20
10	Sempere Vidal Antonio	"	id	59	id id	18	20
11	Paya Blanes Vicente	288	A. Masana	19	H ^{ca} de conservas	226	80
12	Jamenech Blanes José	290	A. Mauro	27	id tapones corcha	25	"
13	Mateu Blanes Eduardo	212	id	41	H ^{ca} cajas lujo	280	"
14	Darrahina Llaís José	212	Sta Rita	22	H ^{ca} cajas cartón	140	"
15	Doromat Hijos de Nicolás	"	A. Araül	10	id	140	"
16	Pérez y Solsona	"	A. Nicolás	19	id	140	"
17	Mateu Blanes Vda de Rafael	"	id	28	id	140	"
18	Monmenen Vda de	"	Seberá	5	id	140	"
19	Yala Segura Ferrás	"	A. Mauro	6	id	140	"
						91	42296

8952621

RECARGOS MUNICIPALES				TOTAL		por 100 de aumentos para los gastos de formación de matrícula, cobranza, etc.		TOTAL		CORRESPONDE AL									
para el Tesoro		para el Ayuntamiento		cuotas para el Tesoro y recargos municipales						SEMESTRE		TRIMESTRE							
Pesetas	Cts.	Pesetas	Cts.	Pesetas	Cts.	Pesetas	Cts.	Pesetas	Cts.	Pesetas	Cts.	Pesetas	Cts.						
		28	133	08	116	048	27	58	02	124	850	86	2	02	15	18	21	454	35
		16	"	66	"	220	"	69	20									17	22
		16	"	66	"	220	"	69	20									17	23
		16	"	66	"	220	"	69	20									17	23
		16	"	66	"	220	"	69	20									17	23
		17	02	70	22	251	"	72	73									18	42
		17	02	70	22	251	"	72	73									18	42
		5	82	24	02	120	"	25	22									6	21
		5	82	24	02	120	"	25	22									6	20
		5	82	24	02	120	"	25	22									6	21
		5	82	24	02	120	"	25	22									6	20
		72	58	249	28	14	97	214	25									78	59
		11	20	46	20	2	21	48	51									12	12
		89	60	269	60	18	48	288	08									97	02
		44	80	184	80	9	24	194	04									48	51
		44	80	184	80	9	24	194	04									48	51
		44	80	184	80	9	24	194	04									48	51
		44	80	184	80	9	24	194	04									48	51
		44	80	184	80	9	24	194	04									48	51
		29	258	54	120	621	50	6024	60	126	726	10	2	02	15	18	21	672	19

2865178 118188'09 590945 12409734

3101606



cinuenta y uno

Número de orden	APELLIDOS Y NOMBRES DE LOS CONTRIBUYENTES	Número del epigrafe	Calle y número de su casa habitación	Calle y número donde tiene establecida la industria	Profesión, industria, arte ú oficio	Cuota para el Tesoro	
						Pesetas	Cts.
						8952636	
19	Lemus Ariza Enrique	219	S. Nicolás (107)	52	7 ^{ta} clase 1 moque	215	60
20	Lemus Enrique José	229	Alhambra	46	7 ^{ta} de comones	56	"
21	Muente Gonzalez Santiago	"	A. Araul	12	id	56	"
22	Domercq Planes José	221	S. Mauro	27	7 ^{ta} de fletón	218	40
23	Delbo, Micallo y Compañía	"	P. Casanova	3	id	218	40
24	Los mimos	"			Fuera A	22	76
25	Pérez José Enrique	222	A. Araul	1	7 ^{ta} fletón 11 magf	1540	"
<u>Maquinarias de imprenta</u>							
26	Andrés Valer Julio	212	S. Nicolás	29	1 magf hasta 1000 kg	282	80
27	Milaplana José Camilo	"	Plaza	4	id 1000 id	282	80
28	Pérez Daniel Carlos	"	S. Cristóbal	28	id 1000 id	282	80
29	Aminiana Mallol Agustina	"	S. Mateo	44	id 1000 id	282	80
30	Paya Mical Alvaro	"	R. V. Factor	2	id 1000 id	282	80
31	Lisbert López José	"	P. Casanova	24	id 1000 id	282	80
32	Botella Arcei Eusebio	"	Carmen	2	id 1000 id	282	80
33	Paya Lisbert Santiago	242	Madroto	11	1 magf - terpetas	98	"
34	Lisbert López José	"	P. Casanova	24	id	98	"
35	Marti Pastor Ignacio	"	S. Nicolás	19	id	98	"
36	Martorell Pastor Eduardo	"	S. Mauro	41	id	98	"
						96141	72

9424507

RECARGOS MUNICIPALES				TOTAL		por 100		CORRESPONDE AL							
para el Tesoro		22% para el Ayuntamiento		cuotas para el Tesoro y recargos municipales		de aumentos para los gastos de formación de matrícula, cobranza, etc.		TOTAL GENERAL		AÑO		SEMESTRE		TRIMESTRE	
Pesetas	Cts.	Pesetas	Cts.	Pesetas	Cts.	Pesetas	Cts.	Pesetas	Cts.	Pesetas	Cts.	Pesetas	Cts.	Pesetas	Cts.
		286178		12819008		580245		12602254		202	15	18	21	016	04
		68	99	284	59	14	23	298	83					74	71
		17	92	72	92	2	70	77	62					19	41
		17	92	72	92	2	70	77	62					19	41
		69	89	288	29	14	41	202	70					75	68
		69	89	288	29	14	41	202	70					75	68
		10	48	42	24	2	16	49	40					11	25
		492	80	2022	80	101	64	2124	44					522	61
		90	50	272	20	18	67	291	97					97	99
		90	50	272	20	18	66	291	96					97	99
		90	50	272	20	18	67	291	97					97	99
		90	50	272	20	18	66	291	96					97	99
		90	50	272	20	18	67	291	97					97	99
		90	50	272	20	18	66	291	96					97	99
		90	50	272	20	18	67	291	97					97	99
		21	26	129	26	6	47	125	82					22	95
		21	26	129	26	6	47	125	82					22	96
		21	26	129	26	6	47	125	82					22	95
		21	26	129	26	6	47	125	82					22	96
		20765	37	126907	09	6245	29	123252	48	202	15	18	22	204	79

20158'61 126403'68 6220'24 120620'92

22642'64

Número de orden	APELLIDOS Y NOMBRES DE LOS CONTRIBUYENTES	Número del epigrafe	Calle y número de su casa habitación	Calle y número donde tiene establecida la industria	Profesión, industria, arte ú oficio	Cuota para el Tesoro	
						Pesetas	Cts.
						9624577	
75	Dona María Roldán	212		Maaducto de vapor 15 H	1 magf. tarjeta	98 "	
76	Enria Mataiz Enrique	244			1 magf. - 78 "		
		280		A Arcuil	1 2 litograf 380 "		
77	Ridaura y Cassin	244			2 prensas 178 20	557 20	
78	Pérez y Solsona	217		A Miranda	1 litograf 2 magf	490 "	
79	Latorre Suárez María	265		Sto Tomás	2 taller confez. gorno	250 "	
80	Albes Monte Rigoberto	273		P. P. Eibert	1 paleta	48 "	
81	Soler hijo José	"		A. Nicolás	6 caballos vapor	142 80	
82	Cerol Boti Camilo	"		A. Cristóbal	1 id	22 80	
83	Victoria Enriqu Juan	"		Maaducto	4 id	95 20	
84	Ridaura y C ^{ta} Lucas	280		A Jorge	2 id	214 20	
85	Loma y Paya	281		A Francisco	3 prensas	177 20	
86	Andreu Labrador Ramon	292	B	A Nicolás	2 mag. vapor papel	89 60	
87	El mismo	"	B	A Nicolás	7 ^a prensa vapor y clasif.	858 66	
88	Mataiz Jordá Ramon	299	"	C. Frós	Fuerza C.	42 23	
89	El mismo	"	"	"	Fuerza A.	219 20	
90	Llorens Serratá Vicente	400		Huerta mayor	Fuerza C.	47 88	
91	El mismo	"			1 piedra mas 6 m. en	28 "	
92		"			Fuerza C.	1 40	
93		"				99728 79	

9783214

RECARGOS MUNICIPALES				TOTAL		por 100 de aumentos para los gastos de matrícula, cobranza, etc.		CORRESPONDE AL			
para el Tesoro		para el Ayuntamiento		cuotas para el Tesoro y recargos municipales		TOTAL G		SEMESTRE		TRIMESTRE	
Pesetas	Cts.	Pesetas	Cts.	Pesetas	Cts.	Pesetas	Cts.	Pesetas	Cts.	Pesetas	Cts.
		20	18867	124	40369	6	22024	120	67392	202	
			2126		12926		647		12582		1518
											2264764
											2295
											19207
											16978
											12127
											1697
											4948
											825
											2298
											7422
											6209
											2104
											29753
											1487
											11060
											1659
											970
											194
											1518
											2454718

2120646 12913860 648697 12559557

2289005

cincuenta y tres



Número de orden	APELLIDOS Y NOMBRES DE LOS CONTRIBUYENTES	Número del epigrafe	Calle y número de su casa habitación	Calle y número donde tiene establecida la industria	Profesión, industria, arte ú oficio	Cuota para el Tesoro	
						Pesetas	Cts.
						9793214	
54	772 Peira Leopold Miguel	400	S. Miguel	58 Piedra mo Comen		28	
55	773 Peira Leopold Rafael	"	Huerta mayor	Chozado de Salp		28	
56	74 El mismo			Fuerza C		140	
57	75 Payá Olivia José	401	Rochell	Molino del Marquí	1 piedra	1792	
58	76 El mismo			Fuerza A		840	
59	77 Pió Demabeu Francisco	401	Camba baja	Molino de la bendita	1 piedra	1792	
60	78 El mismo			Fuerza A		840	
	79 Pió Demabeu Ricardo	401	Salt traya	Molino S. Quant	1 piedra	1792	
	80 El mismo			Fuerza A		840	
	81 Incaute Ribaut Vicente	401	Salt de Pinar	2 piedras		168	
	82 El mismo			Fuerza A		2520	
61	83 Saler Reig Primitivo	401	Oliver	20 2 piedras con comida		168	
62	84 El mismo			Fuerza A		2520	
63	85 Yalco Jordá Vicente	401	1 Ola	13 1 piedra		16	
64	86 El mismo			Fuerza A		840	
	87 Yalco Rella Camilo	401	P. Casanova	9 2 piedras		112	
	88 El mismo			Fuerza A		1680	
65	89 Garcia Mateu Antonio	405	S. Lorenzo	8 1/2 aserrío de maderas		147	
66	90 Peiró Floet Jaime	408	M. Bonegrosa	16 1 máquina de 1/2 m.		22050	
						10092649	

9864544

RECARGOS MUNICIPALES				TOTAL		por 100 de aumentos para los gastos de formación de matrícula, cobranza, etc.		CORRESPONDE AL							
para el Tesoro		para el Ayuntamiento		cuotas para el Tesoro y recargos municipales				TOTAL GENERAL		AÑO		SEMESTRE		TRIMESTRE	
Pesetas	Cts.	Pesetas	Cts.	Pesetas	Cts.	Pesetas	Cts.	Pesetas	Cts.	Pesetas	Cts.	Pesetas	Cts.	Pesetas	Cts.
				2130046	12962560	615674	13842557			496	1518	3087003			
				896	2696	185	2881								970
				896	2696	185	2881								970
				45	185	09	194			194					
				1792	7292	270	7762								1941
				269	1109	55	1164								291
				1792	7292	270	7762								1941
				269	1109	55	1164								291
				1792	7292	270	7762								1941
				269	1109	55	1164								291
				5276	22176	1109	22285								1821
				806	2226	166	2492								873
				5276	22176	1109	22285								1821
				806	2226	166	2492								873
				1792	7292	270	7762								1940
				269	1109	55	1164								291
				2584	14784	729	15520								2881
				528	2218	111	2229								582
				4704	19404	970	20274								9094
				7056	29106	1455	20561								7640
				2229649	10222298	666116	12988414			690	1518	3495170			

3156608 13020952 681051 13672003

3417066

782
83
84
85
86
87
88
89
90
91
92
93
94
95
96
97
98
99

Número de orden	APELLIDOS Y NOMBRES DE LOS CONTRIBUYENTES	Número del epigrafe	Calle y número de su casa habitación	Calle y número donde tiene establecida la industria	Profesión, industria, arte u oficio	Cuota para el Tesoro		
						Pesetas	Cts.	
						1	292 50	
782	Mendi Pérez Carlos	7	Galveja	4	Farmacéutico	2	12 75	
83	Molina Luis Santiago	7	St. Ezequiel	9	id	2	12 50	
84	Menguad Alejandro Evaristo	"	R. Caranova	8	id	2	12 50	
85	Legua Candela Antonio	"	S. Nuevas	7	id	2	12 50	
86	Carual Santa Vicente	"	Galveja	29	id	2	12 50	
87	Pérez Valer Yra y Camilo	"	S. Lorenzo	2	id	2	12 75	
88	Vilaplana Gastón Jorge	8	Plaza	10	Maestro de obra	1	65 "	
89	Mariá Botella Rafael	"	R. Caranova	24	id	1	65 "	
90	Domenech Gabriel Rafael	10	Viaducto	7	Practicante	7	2 50	
91	Hernández David José	13	St. Marta	23	Veterinario	1	25 "	
92	Erás Sarcia Manuel	"	S. José	12	id	1	25 "	
93	Corrella Calaboug Justo	"	Viaducto	5	id	1	25 "	
	<u>Orden Médica</u>							
94	Motta Carual Francisco	1	S. Cristóbal	19	Abogado	2	64 "	
95	Machi Cabera Benito	"	S. Nuevas	15	id	2	64 "	
96	Reig Aquilar Santiago	"	S. Cristóbal	4	id	2	64 "	
97	Motta Rico Antonio	1	id	11	id	2	64 "	
98	Canals Valer Rafael	"	S. Arcángel	7	id	2	64 "	
99	Guallher Pedro Rafael	"	S. Francisco	22	id	2	64 "	
						4	994 50	

RECARGOS MUNICIPALES				TOTAL		por 100		TOTAL GENERAL		CORRESPONDE AL	
para el Tesoro		para el Ayuntamiento		cuotas para el Tesoro y recargos municipales		de aumentos para los gastos de formación de matrícula, cobranza, etc.				AÑO	
Pesetas	Cts.	Pesetas	Cts.	Pesetas	Cts.	Pesetas	Cts.	Pesetas	Cts.	Pesetas	Cts.
				412 92	1707 42	85 37	1792 79				
				68 40	282 15	14 11	296 26				
				100 22	413 82	20 69	424 51				
				100 22	413 82	20 69	424 51				
				100 22	413 82	20 69	424 51				
				100 22	413 82	20 69	424 51				
				68 40	282 15	14 11	296 26				
				52 80	217 80	10 89	228 69				
				52 80	217 80	10 89	228 69				
				22 04	95 54	4 78	100 32				
				42 20	178 20	8 91	187 11				
				42 20	178 20	8 91	187 11				
				42 20	178 20	8 91	187 11				
				64 64	266 64	12 22	279 97				
				64 64	266 64	12 22	279 97				
				64 64	266 64	12 22	279 97				
				64 64	266 64	12 22	279 97				
				64 64	266 64	12 22	279 97				
				64 64	266 64	12 22	279 97				
				64 64	266 64	12 22	279 97				
				64 64	266 64	12 22	279 97				
				1598 08	6592 58	329 62	6922 20				

1730 55

200
1
2
3
4
5
6
7
8
9
10
11

Número de orden	APELLIDOS Y NOMBRES DE LOS CONTRIBUYENTES	Número del epigrafe	Calle y número de su casa habitación	Calle y número donde tiene establecida la industria	Profesión, industria, arte ú oficio	Cuota para el Tesoro	
						Pesetas	Cts.
						4994	50
24	Muñoz Meló Camilo	1	D. N. Factor	4	Abogado	202	"
25	Linares Plá José	4	A José	17	Escritor	112	"
26	Lozales López Manuel	"	Polavieja	2	id	112	"
27	Oliva Jara Enrique	5	A Nicolás	12	Notario	220	"
28	Lopez Lozales Francisco	"	id	24	id	220	"
29	Piñellas Oetiz Vicente	"	id	19	id	220	"
30	Lizasoain Cornejo José	6	Polavieja	12	Procurador	110	"
31	Lopez Mercedes José Comado	"	A Francisco	21	id	110	"
32	Lopez Lucía Casatano	"	M. Cornejo	4	id	110	"
33	Manillo Flores Salvador	"	A Nicolás	45	id	110	"
34	Linares Lebrón José	"	San Luciana	15	id	110	"
35	Maria Carr Antonio	"	Plaza	28	id	110	"
<u>Actes y Oficis</u>							
<u>Clase 3^a</u>							
36	Perez Juan Federico	6	Polavieja	16	Confitero	221	60
37	Antón Gabriela Juan	"	P. Casanova	2	id	221	60
38	Alad Yca i hijos de M.	"	Polavieja	21	id	221	60
39	Sargante Francisco	8	Plaza	22	Actes con genero	221	60
40	Lopez Yca i hijos R. Antonio	"	A José	27	id	221	60
						8678	50



cinuenta y siete

RECARGOS MUNICIPALES				TOTAL				CORRESPONDE AL					
para el Tesoro		para el Ayuntamiento		cuotas para el Tesoro y recargos municipales		por 100 de aumentos para los gastos de formación de matrícula, cobranza, etc.		TOTAL G.		SEMESTRE		TRIMESTRE	
Pesetas	Cts.	Pesetas	Cts.	Pesetas	Cts.	Pesetas	Cts.	Pesetas	Cts.	Pesetas	Cts.	Pesetas	Cts.
		22%											
		1998	08	6592	58	22962		6922	20			1730	55
		64	64	266	64	1222		279	97			69	99
		25	84	142	84	729		155	23			28	81
		25	84	142	84	729		155	23			28	81
		105	60	425	60	2178		457	28			114	25
		105	60	425	60	2178		457	28			114	25
		105	60	425	60	2178		457	28			114	25
		25	20	145	20	726		152	46			28	11
		25	20	145	20	726		152	46			28	11
		25	20	145	20	726		152	46			28	11
		25	20	145	20	726		152	46			28	12
		25	20	145	20	726		152	46			28	12
		25	20	145	20	726		152	46			28	12
		102	91	424	51	2122		445	74			111	44
		102	91	424	51	2122		445	73			111	44
		102	91	424	51	2122		445	74			111	44
		102	91	424	51	2122		445	73			111	44
		102	91	424	51	2122		445	74			111	44
		2776	95	11455	45	57276		12028	21			3007	10

consecuente y ocho

Número de orden	APELLIDOS Y NOMBRES DE LOS CONTRIBUYENTES	Número del epigrafe	Calle y número de su casa habitación	Calle y número donde tiene establecida la industria	Profesión, industria, arte ú oficio	Cuota para el Tesoro	
						Pesetas	Cts.
						8 678	50
17	Stinica Pascual	8	Rta. S. José	27	Lacte en grano	231	60
18	Asensio Castelló Casco	9	M. Torregrosa	8	Sembrocero	231	60
19	Martinez Pazani Eduardo	"	Poblevija	4	"	231	60
20	Pérez Jordá Enrique	"	A. Arceal	1	"	231	60
21	Vale Vilaplana Emilio	"	Poblevija	29	"	231	60
<u>Clase 4^a</u>							
22	Maid Durá Elia	12	A. Arceal	12	Calles galvanoplastia	201	60
23	Periana Minana Higinio	14	S. Lorenza	27	Camaltador	201	60
24	Capota Boig Carlos	15	S. Nicolás	4	Fotografía	201	60
25	Abad Nebot Gonzalo	17	S.ta Marta	23	Marmolista	201	60
26	Muntes González Santiago	23	A. Arceal	24	Luzamisionen	201	60
27	Soler Ferrero Vicente	"	Poblevija	2	"	201	60
<u>Clase 5^a</u>							
28	Antolí Carbonell Juan	25	S. José	56	Charista	160	80
<u>Clase 6^a</u>							
29	Lert Santó Bautista	42	S. Nicolás	14	Pelucquero	122	40
30	Mansal Gas Tomás	26	Clase	2	Calabarteros	122	40
31	Arcaia Pérez Eusebio	42	M. Torregrosa	19	Platero	122	40
					"	"	"
					"	"	"
						12 024	10

RECARGOS MUNICIPALES				TOTAL		por 100 de aumentos para los gastos de formación de matrícula, cobranza, etc.		CORRESPONDE AL				
para el Tesoro		para el Ayuntamiento		cuotas para el Tesoro y recargos municipales		TOTAL GENERAL		AÑO		SEMESTRE	TRIMESTRE	
Pesetas	Cts.	Pesetas	Cts.	Pesetas	Cts.	Pesetas	Cts.	Pesetas	Cts.	Pesetas	Cts.	
		2776	95	11255	65	572	76	120	28	21	3507	10
		102	91	424	51	21	22	445	73		111	44
		102	91	424	51	21	22	445	73		111	44
		102	91	424	51	21	22	445	73		111	44
		102	91	424	51	21	22	445	73		111	44
		64	51	266	11	13	21	279	42		69	85
		64	51	266	11	13	21	279	42		69	85
		64	51	266	11	13	21	279	42		69	85
		64	51	266	11	13	21	279	42		69	84
		64	51	266	11	13	21	279	42		69	84
		64	51	266	11	13	21	279	42		69	84
		51	46	212	26	10	61	222	87		55	72
		29	17	161	57	8	08	169	65		42	42
		29	17	161	57	8	08	169	65		42	42
		29	17	161	57	8	08	169	65		42	42
		"	"	"	"	"	"	"	"		"	"
		2847	53	15871	63	793	59	16665	22		4166	35

Número de orden	APELLIDOS Y NOMBRES DE LOS CONTRIBUYENTES	Número del epígrafe	Calle y número de su casa habitación	Calle y número donde tiene establecida la industria	Profesión, industria, arte ú oficio	Cuota para el Tesoro	
						Pesetas	Cts.
						12	0 24 10
	<u>Clase 7^a</u>						
32	556 Lirio Paya Miguel	44	1 Cristóbal	2	habetoso	64	80
33	57 Plans Dou Rafael	"	A. David	11	id	64	80
34	58 Casual María Francisco	"	1 José	7	id	64	80
35	59 Larjuan Dorca Alberto	45	Sta Marta	9	Alpargatero	64	80
36	60 Morillo Plans Bautista	47	P. Casanova	4	Barbero	129	60
37	61 Estive Paya José	"	A. Mauro	9	id	129	60
38	62 Navarro Benito Carlos	"	Sta Marta	18	id	129	60
39	63 Protor Jordillo Ramon	"	S. Nicolás	9	id	65	84
40	64 Coloma Garcia Tutoriano	"	M. Torregrosa	2	id	65	84
41	65 Mullor Jover Ramon	"	P. Merado	1	id	65	84
42	66 Luaces Gasto Modesto	"	M. Torregrosa	20	id	65	84
43	67 Hoyet Llorca Camilo	"	S. Nicolás	28	id	65	84
44	68 Antoli Blanquer Miguel	"	1 Cristóbal	2	id	41	"
45	69 Albers Llorca Hilario	"	S. Nicolás	49	id	41	"
46	70 Botella Ferrera Juan	"	Saermen	25	id	41	"
47	71 Cardona Molle Vicente	"	M. Torregrosa	2	id	41	"
48	72 Llopis Ensa Rogobato	"	A. Francisco	55	id	20	"
49	73 Orquin Vila Rafael	"	id	70	id	20	"
						12	2 25 20

cincuenta y nueve

RECARGOS MUNICIPALES				TOTAL				CORRESPONDE AL						
para el Tesoro		para el Ayuntamiento		cuotas para el Tesoro y recargos municipales		por roo de aumentos para los gastos de formación de matrícula, cobranza, etc.		TOTAL C		SEMESTRE		TRIMESTRE		
Pesetas	Cts.	Pesetas	Cts.	Pesetas	Cts.	Pesetas	Cts.	Pesetas	Cts.	Pesetas	Cts.	Pesetas	Cts.	
		22	16											
		2	847	53		15	871	63	793	59	16	665	22	
		20	74			85	54	427					22	
		20	74			85	54	428					22	
		20	74			85	54	427					22	
		20	74			85	54	428					22	
		41	47			171	87	856			179	62	44	
		41	47			171	87	856			179	62	44	
		41	47			171	87	856			179	62	44	
		21	07			86	91	425			91	26	22	
		21	07			86	91	425			91	26	22	
		21	07			86	91	425			91	26	22	
		21	07			86	91	425			91	26	22	
		12	12			54	12	271			56	82	14	
		12	12			54	12	271			56	82	14	
		12	12			54	12	271			56	82	14	
		12	12			54	12	271			56	82	14	
		9	60			29	60	198			41	58	10	
		9	60			29	60	198			41	58	10	
		4	231	93		17	457	23	872	82	18	330	05	4



350

Número de orden	APELLIDOS Y NOMBRES DE LOS CONTRIBUYENTES	Número del epigrafe	Calle y número de su casa habitación	Calle y número donde tiene establecida la industria	Profesión, industria, arte ú oficio	Cuota para el Tesoro	
						Pesetas	Cts.
						12	225 20
57	Lleón Nadal Juando	17	A. Nicolás	80	Barbero	20	"
58	Alber Raban Juana	12	P. O. Robert	13	Masaite	64	80
59	Cardenal J. Legua	"	A. Juana	12	"	64	80
60	Robert Encual y Cia	55	Cadpe de Vega	5	Carpintero	100	"
61	Julia Francis Miguel	"	A. Juana	16	"	80	"
62	Genia Francis Juana	"	A. Mariana	"	"	80	"
63	Julia Yba de Beatiata	"	A. Juana	14	"	67	40
64	Solaja Laposta Juan	"	A. Juan	6	"	65	"
65	Colomer Nolto' Aquila	"	Carmon	21	"	65	"
66	Mico Santos Rafael	"	P. Casanera	22	"	65	"
67	Blancaur Reig Francis	"	A. Miguel	27	"	64	80
68	Montano E. Casanova	"	A. Juana	4	"	64	80
69	Monlor Colovina Jose'	"	San Juana	10	"	60	"
70	Genia Jose' y Mico Carlos	"	A. O. San	8	"	55	"
71	Lopez Gabriel Gregorio	"	A. Aquila	1	"	55	"
72	Epino Julia Jose'	"	A. Mico	17	"	50	"
73	José Rbad Vicente	"	A. Nicolás	160	"	50	"
74	Legui Santeja Juana	"	"	135	"	50	"
75	Benito E. Casuelo	16	San Marta	"	Carpintero	64	80
						14	431 70

RECARGOS MUNICIPALES				TOTAL		por 100 de aumentos para los gastos de formación de matrícula, cobranza, etc.	TOTAL GENERAL		CORRESPONDE AL					
para el Tesoro		para el Ayuntamiento		cuotas para el Tesoro y recargos municipales			TOTAL GENERAL		AÑO		SEMESTRE		TRIMESTRE	
Pesetas	Cts.	Pesetas	Cts.	Pesetas	Cts.	Pesetas	Cts.	Pesetas	Cts.	Pesetas	Cts.	Pesetas	Cts.	
		4	221 92	17	457 23	8	72 82	18	330 05			4	182 57	
			9 60		29 60		1 98		41 58				10 29	
			20 74		85 54		4 27		89 81				22 45	
			20 74		85 54		4 27		89 81				22 45	
			22 "		122 "		6 60		128 60				24 65	
			25 60		105 60		5 28		110 88				27 72	
			25 60		105 60		5 28		110 88				27 72	
			21 57		88 97		4 45		90 42				20 35	
			20 80		85 80		4 29		90 09				22 52	
			20 80		85 80		4 29		90 09				22 52	
			20 80		85 80		4 29		90 09				22 52	
			20 74		85 54		4 27		89 81				22 45	
			20 74		85 54		4 27		89 81				22 45	
			19 20		79 20		2 96		82 16				20 79	
			17 60		72 60		2 62		76 23				19 06	
			17 60		72 60		2 62		76 23				19 06	
			16 "		66 "		2 20		69 20				17 32	
			16 "		66 "		2 20		69 20				17 32	
			16 "		66 "		2 20		69 20				17 32	
			20 74		85 54		4 27		89 81				22 45	
			4	614 80	19	365 0	95	185	19	988 35			4	997 08



939
40
41
42
43
44
45
46
47
48
49
50
51
52
53
54
55
56
57

Número de orden	APELLIDOS Y NOMBRES DE LOS CONTRIBUYENTES	Número del epigrafe	Calle y número de su casa habitación	Calle y número donde tiene establecida la industria	Profesión, industria, arte ú oficio	Cuota para el Tesoro	
						Pesetas	Cts.
						487	20
45	Andreu Labrador Ramon	18	B s Francisco	69	Venta de pan	21	20
46	Belona Garcia Gregorio	"	s Nicolás	90	"	21	20
47	Espulgues Dolba Dolores	"	B s. Francisco	19	"	21	20
48	Facia Doris Eusebio	9	s Juan	13	"	21	20
49	Fisbert Sazoni Manuel	"	s Mateo	10	"	21	20
50	Gullen Lopez Francisco	"	s Nicolás	77	"	21	20
51	Luna Catalá José	"	M. María	101	"	21	20
52	Lorda Lopez Blas	"	s Nicolás	96	"	21	20
53	Lorda Lopez Rafael	"	Pedaveja	12	"	21	20
54	Moro Barual Tomás	"	S. Mercedes		"	21	20
55	Barual Barual Rafael	"	"		"	21	20
56	Pedro Barual Vicente	"	Dña Aurora	2	"	21	20
57	Pérez Abad Francisco	"	B s Francisco	63	"	21	20
58	Pérez González Enrique	"	Dña Aurora	4	"	21	20
59	Soler Ma de Carlos	"	Sto. Domingo	6	"	21	20
60	Solaja González Camilo	"	C. Flores	1	"	21	20
61	Yala Pava Tomás	"	s Mateo	21	"	21	20
62	Yest Pava Rita	"	C. Flores	9	"	21	20
63	Victoriano Nuez José	"	s Mateo	62	"	21	20
						811	20

480 "



sesenta y cinco

RECARGOS MUNICIPALES				TOTAL		por 100		TOTAL GE		CORRESPONDE AL			
para el Tesoro		para el Ayuntamiento		cuotas para el Tesoro y recargos municipales		de aumentos para los gastos de formación de matrícula, cobranza, etc.		TOTAL GE		SEMESTRE		TRIMESTRE	
Pesetas	Cts.	Pesetas	Cts.	Pesetas	Cts.	Pesetas	Cts.	Pesetas	Cts.	Pesetas	Cts.	Pesetas	Cts.
				89	88	247	05	12	36	259	44		
				9	98	41	18	2	06	42	24		
				9	98	41	18	2	06	42	24		
				9	98	41	18	2	06	42	24		
				9	98	41	18	2	06	42	24		
				9	98	41	18	2	06	42	24		
				9	98	41	18	2	06	42	24		
				9	98	41	18	2	06	42	24		
				9	98	41	18	2	06	42	24		
				9	98	41	18	2	06	42	24		
				9	98	41	18	2	06	42	24		
				9	98	41	18	2	06	42	24		
				259	48	107	068	53	56	112	424		

24950 102950 5150 10810

Número de orden	APELLIDOS Y NOMBRES DE LOS CONTRIBUYENTES	Número del epigrafe	Calle y número de su casa habitación	Calle y número donde tiene establecida la industria	Profesión, industria, arte ú oficio	Cuota para el Tesoro		
						Pesetas	Cts.	
						790	00	
58	984 Melaplana Sempere Vicente	18	C. Santa	37	Venta de pan	21	20	
59	85 Lopez Alborch Eloya	18	S. Mateo	50	D	21	20	
60	86 Albeada Sempere Amadeo	18	B N. Escocrona	19	D	21	20	
	Clase 2ª							
61	87 Lopez Mas Concepcion	6	San Juvenia	11	Cocarteros	14	40	
62	88 Perceguer Sempere Luis	7	S. Vicente	21	Chamarteros	14	40	
63	89 Fernandez Botella Rafael	8	B Sanjoze	19	Chamarteros	14	40	
64	90 Gilarte Torres Francisca	"	S. Mateo	76	D	14	40	
65	91 Lomis Salvado	"	S. Miguel	29	D	14	40	
66	92 Roma Dou Jorge	"	D	15	D	14	40	
67	93 Santonja Verdú Modesta	"	S. Nicolás	161	D	14	40	
68	94 Legui Roma Antonio	"	S. Maria	71	D	14	40	
69	95 Lolla Solba Asunción	"	D	D	D	14	40	
70	96 Soler Martí Vicente	"	S. Miguel	15	D	14	40	
71	97 Male Paya Rafael	"	S.ta Isabel	1	D	14	40	
72	98 Morala Perceguer Vicente	"	S. Mateo	6	D	14	40	
73	99 Albaya Jordá 1ª de Francisco	"	Algezares	37	D	14	40	
74	1000 Martí Sempere Jose	"	S. Mateo	12	D	14	40	
75	1001 Miró Ma de Rafael	10	P. Mercado		Paromero	14	40	
						1120	80	

108960

RECARGOS MUNICIPALES				TOTAL		por 100		TOTAL GENERAL		CORRESPONDE AL					
para el Tesoro		22% para el Ayuntamiento		cuotas para el Tesoro y recargos municipales		de aumentos para los gastos de formación de matrícula, cobranza, etc.		TOTAL GENERAL		AÑO		SEMESTRE		TRIMESTRE	
Pesetas	Cts.	Pesetas	Cts.	Pesetas	Cts.	Pesetas	Cts.	Pesetas	Cts.	Pesetas	Cts.	Pesetas	Cts.	Pesetas	Cts.
		249	20	1029	60	51	50	1081	00						
		998		41	18	2	08	42	24						
		998		41	18	2	06	42	24						
		998		41	18	2	06	42	24						
		4	61	19	01	1	95	19	96						
		4	61	19	01	1	95	19	96						
		4	61	19	01	1	95	19	96						
		4	61	19	01	1	95	19	96						
		4	61	19	01	1	95	19	96						
		4	61	19	01	1	95	19	96						
		4	61	19	01	1	95	19	96						
		4	61	19	01	1	95	19	96						
		4	61	19	01	1	95	19	96						
		4	61	19	01	1	95	19	96						
		4	61	19	01	1	95	19	96						
		4	61	19	01	1	95	19	96						
		258	57	1479	37	73	99	1553	36						

24859 142819 7195 151012





Número de orden	APELLIDOS Y NOMBRES DE LOS CONTRIBUYENTES	Número del epigrafe	Calle y número de su casa habitación	Calle y número donde tiene establecida la industria	Profesión, industria, arte ú oficio	Cuota para el Tesoro		
						Pesetas	Cts.	
						1 088	60	
76	Lopez Esteve Ramon	14	S. Francisca	30	Confiteiro	14	40	
77	Libert Grau Nicolás	"	S. Rita	26	id	14	40	
78	Matacarana Blanques Santiago	"	72 S. Juan	7	id	14	40	
79	Rivera Lobos Emilio	"	S. Blas	25	id	14	40	
80	Donhome Lobos Miguel	19	S. Miguel	43	Frutas secas	14	40	
81	Lucas Segui Joaquin	"	S. Mateo	5	id	14	40	
82	Mora Valez Francisco	"	id	56	id	14	40	
83	Rivera Mastia Ricardo	"	M. Maria	82	id	14	40	
84	Ribes Sales Jose	"	id	26	id	14	40	
85	Sempere Valez Francisco	"	id	55	id	14	40	
86	Valez Garcia Leonor	"	A. Mercedes	12	id	14	40	
87	Garcia Argues Enrique	"	Sto. Germai	10	id	14	40	
88	Aullis Pedro	20	S. Nicolás	27	Antesfer en postal	14	40	
89	Bromas Miralles Remigio	"	S. Marcos	16	id	14	40	
90	Rieg Pastor Jose	21	P. Caranova	3	Vendedores gomas	14	40	
	Clase 3ª							
91	Dallo Pedro Salvador	6	Algezaraz	60	Arentador	79	20	
92	Miralles Oliver Jose	"	S. Juan	10	id	79	20	
93	Miralles Pastor Jose	"	P. Caranova	3	id	79	20	
						1 574	40	

1542'20

RECARGOS MUNICIPALES				TOTAL		por 100		CORRESPONDE AL					
para el Tesoro		para el Ayuntamiento		cuotas para el Tesoro y recargos municipales		de aumentos para los gastos de formación de matrícula, cobranza, etc.		TOTAL GEN		SEMESTRE		TRIMESTRE	
Pesetas	Cts.	Pesetas	Cts.	Pesetas	Cts.	Pesetas	Cts.	Pesetas	Cts.	Pesetas	Cts.	Pesetas	Cts.
				2 48	59	1 43	81	7	1	15	10		
				4	61	19	01	"	95	19	96		
				4	61	19	01	"	95	19	96		
				4	61	19	01	"	95	19	96		
				4	61	19	01	"	95	19	96		
				4	61	19	01	"	95	19	96		
				4	61	19	01	"	95	19	96		
				4	61	19	01	"	95	19	96		
				4	61	19	01	"	95	19	96		
				4	61	19	01	"	95	19	96		
				4	61	19	01	"	95	19	96		
				4	61	19	01	"	95	19	96		
				4	61	19	01	"	95	19	96		
				25	24	104	54	5	22	109	77		
				25	24	104	54	5	22	109	77		
				25	24	104	54	5	22	109	77		
				502	74	2078	14	103	93	2182	07		

49576 203696 10187 215883

Número de orden	APELLIDOS Y NOMBRES DE LOS CONTRIBUYENTES	Número del epigrafe	Calle y número de su casa habitación	Calle y número donde tiene establecida la industria	Profesión, industria, arte u oficio	Cuota para el Tesoro	
						Pesetas	Cts.
	<p>esta matrícula de cuarenta ochenta y cinco mil seiscientos treinta y dos pesetas al El Alcalde y Secretario que suscriben, hacen constar que no tienen conocimiento de dicho documento, en cumplimiento de lo dispuesto en el Reglamento del ramo, que debe por medio de edictos en los sitios de costumbre y en los periódicos, de estas cuotas en el término señalado y pueden en dicho plazo hacer las reclamacio- nes de Hacienda de esta provincia según está mandado. = A los 10 de noviembre de Diciembre El Alcalde y Secretario del Excmo Ayuntamiento de esta Ciudad de Alcoy. = Certificamos: espacio de diez días, en cuyo plazo no se ha presentado contra la misma reclamación de Diciembre de mil novecientos once. = Vicente Barrial = Arturo Ruiz. = Es copia</p>						
			<p>El Alcalde <i>Vicente Barrial</i></p>				

veinte y nueve

RECARGOS MUNICIPALES				TOTAL				CORRESPONDE AL					
para el Tesoro		para el Ayuntamiento		cuotas para el Tesoro y recargos municipales		por 100 de aumentos para los gastos de formación de matrícula, cobranza, etc.		TOTAL GE		SEMESTRE		TRIMESTRE	
Pesetas	Cts.	Pesetas	Cts.	Pesetas	Cts.	Pesetas	Cts.	Pesetas	Cts.	Pesetas	Cts.	Pesetas	Cts.
<p>veinte y cuatro céntimos, según aparece detalladamente en el anterior recumen- to de que se haya emitido consignas industrial alguna en esta Ciudad, y que si- da expuesto al público en esta Secretaría por término de diez días en un localidad, para que los interesados puedan enterarse de su clasificación y peticiones que crean oportunas, las que en su caso se remitirán a la Delegación de mil novecientos once. = El Alcalde Vicente Barrial. = El Secretario Arturo Ruiz. = Que la presente matrícula ha estado expuesta al público en esta Secretaría por de ninguno clase. = Y para que conste firmamos la presente en Alcoy a veinte de Agosto de mil novecientos once. = Hab. = conforme</p>													
										<p>El Secretario <i>Arturo Ruiz</i></p>			



Escala de cuotas

		Número de contribuyentes	Importe de las cuotas para el Escoré
			Peetas cent.
Hasta	1 peseta	1	22
De	1 id á 5	9	2608
De	5 id á 10	62	64422
De	10 id á 20	64	120835
De	20 id á 30	66	218947
De	30 id á 40	37	219401
De	40 id á 50	40	258139
De	50 id á 100	375	2687427
De	100 id á 200	187	3401164
De	200 id á 300	63	2064215
De	300 id á 500	64	3012530
De	500 id á 1000	40	4020971
De	1000 id á 2000	15	2947235
De	2000 id á 5000	5	1630597
De	5000 id en adelante	"	"
		1028	20648573

Aley 11 Diciembre 1911

El Alcalde

[Firma manuscrita]





El Secretario del Excmo Ayuntamiento de la ciudad de Meay. = Certifico: Que la espresada Corporación en sesión ordinaria de nueve de Agosto último, acordó utilizar, en concepto de recargo municipal, el veinte y dos por ciento sobre las cuotas para el Tesoro de la contribucion industrial y de comercio, en uso de la autorización concedida por el artículo 11 de la Ley de 29 de Diciembre de 1910, con relacion al artículo 9 de la Ley de 13 de Junio de 1886 y el número 4 del artículo 3.º de la Ley de 30 de Agosto de 1907. = Y para que conste en cumplimiento de lo mandado, libro la presente visada por el Sr Alcalde, que firmo en Meay a once de Diciembre de mil novecientos once. = Arturo Reig. = N.º B.º = Vicente Pascual.

CS

copiá conforme.

El Alcalde

El Secretario



[Faded handwritten signatures and text]



Señor Admón. = Examinada la presente materia
deques de eliminatory las bajas por orden de esta Ad-
ministración de fecha 11 del actual, el Oficial que
recibe la materia conforme de algunos bajos y
altas, producidos por reclamación de los interesados,
y de los cuales, no dió conocimiento en tiempo
oportuno a la Realidad, ha tomado nota este Ne-
gociado para su reproducción - En consecuencia
el Oficial informante tiene el honor de proponer a
V. E. la aprobación de este documento, que caso de
merceda debe pasar a la Intervención para su
cumulo. Ofoma de varon = N.º. no obstante ambas
Allicenti 22. Buenos del 1.912 = J. Arauz = Sur 8 23 =
Compane = Perama = 24. 1.º. 912 = Encuentra y con-
fama = Diego S. Gares = Conu varon = 26. Buenos 92
Fou = A. Orrego = Foto, rubricado



Est Copia

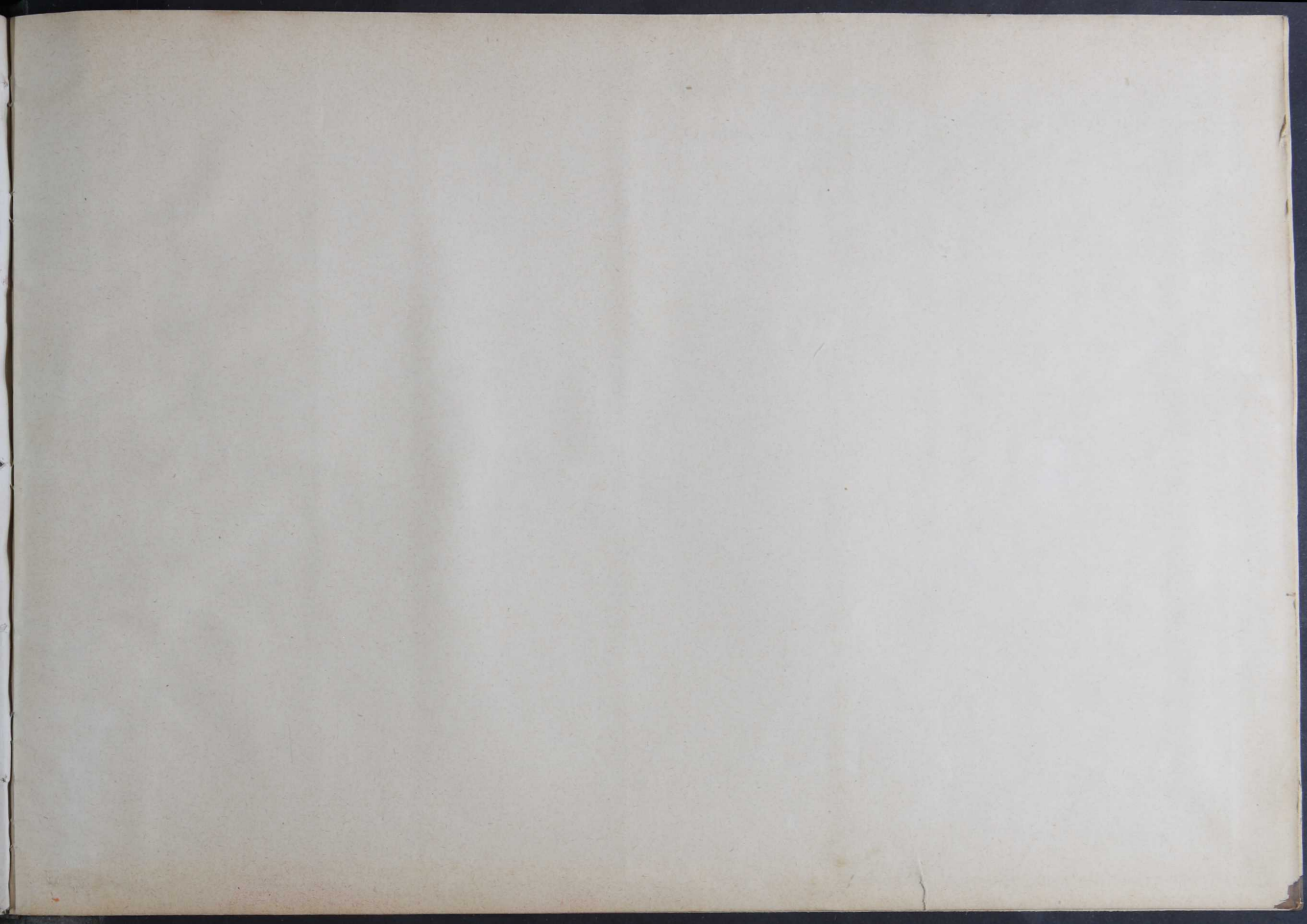

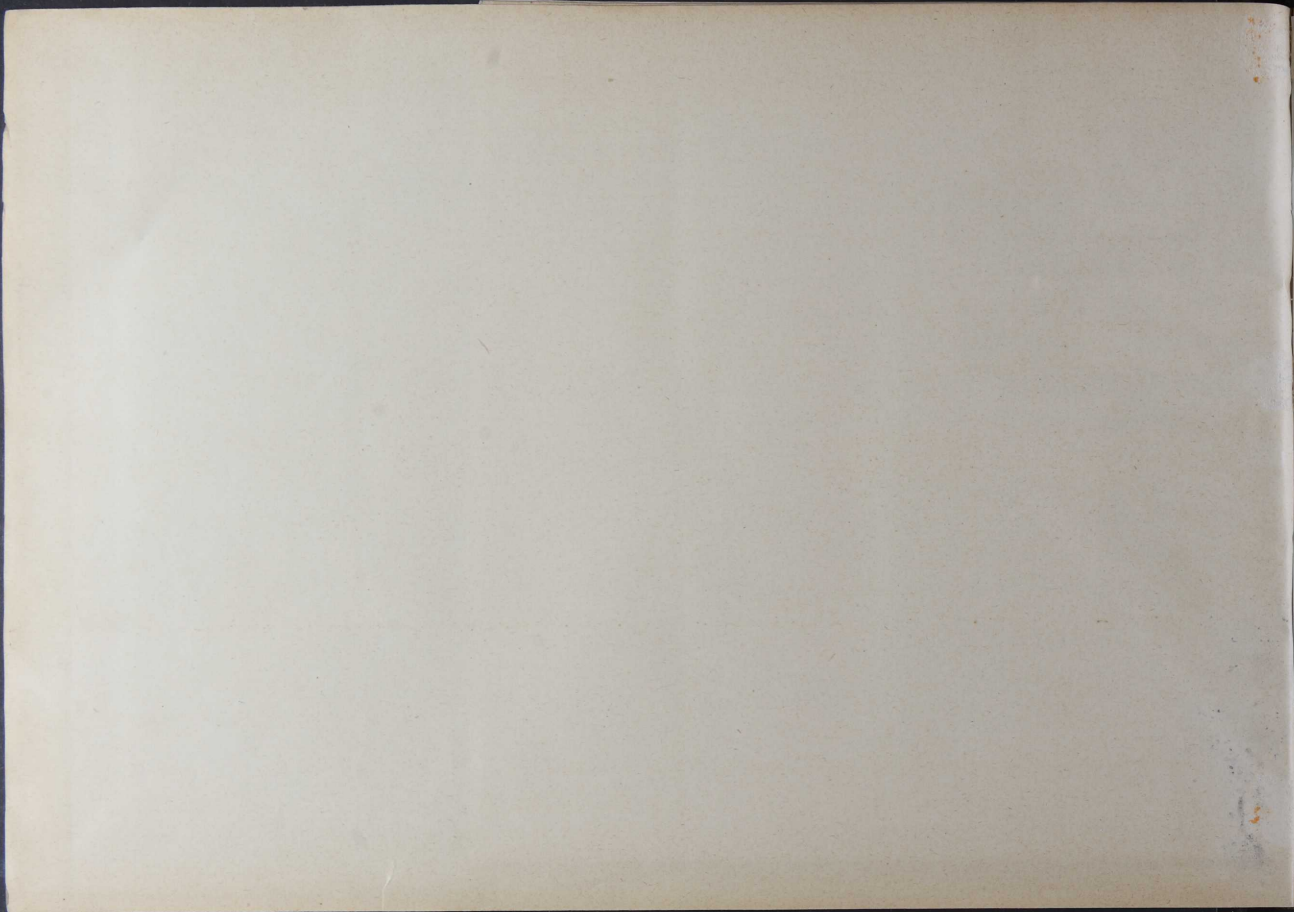

Administración de Contribuciones

DE LA

PROVINCIA DE ALICANTE

Negociado *Industrial*

Núm. *138*

Nº 138

M. Negociado 1º

643-712

Act. Almir. con
fecha de ad. pasado
febrero, a los siguientes
resques por industrial:
184
X Act. 84 Jari taber apaisina.
Profº - Genanuco de Juan Sepi
Judantia - Madriga.
X Act. 218 Sotelo, fin de ad. de unat
Profº - Camilo, fin de ad. de unat
Judantia - Alvarado
X Act. 277 Jari Puñeri de unat
Profº - Jari Genanuco Jari
Judantia - Nube de unat.
X Act. 237 y 274
Act. - Unat de unat
Profº - Nube de unat
Judantia - 80 de unat - 1 de unat - 1 de unat

X ²⁰⁴ C. L. L. - Remite el pago - valor

Reja - Rafael Martí Leuch

Fudante - No dejen.

X ²⁷⁵ C. L. L. - Remite el pago - valor

Reja - Eduardo Martorell

Fudante - No dejen.

Lo que comunico a T. S.

a los efectos procedentes

Escrito a T. S. D. D.

En Alicante a 6 de febrero 1912

Yours
[Signature]



A. Mada - Presidente del Ayuntamiento
de Alay.

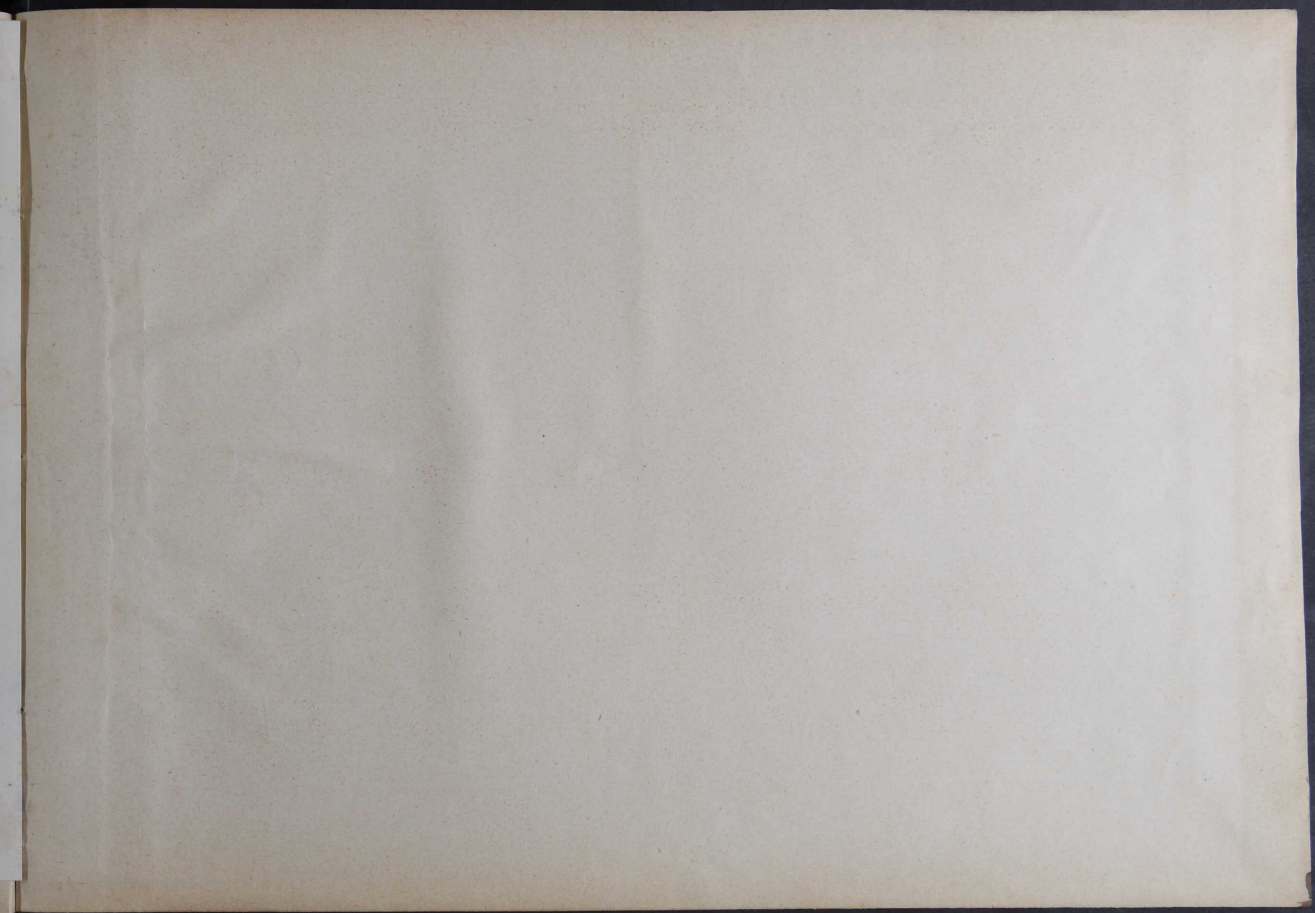

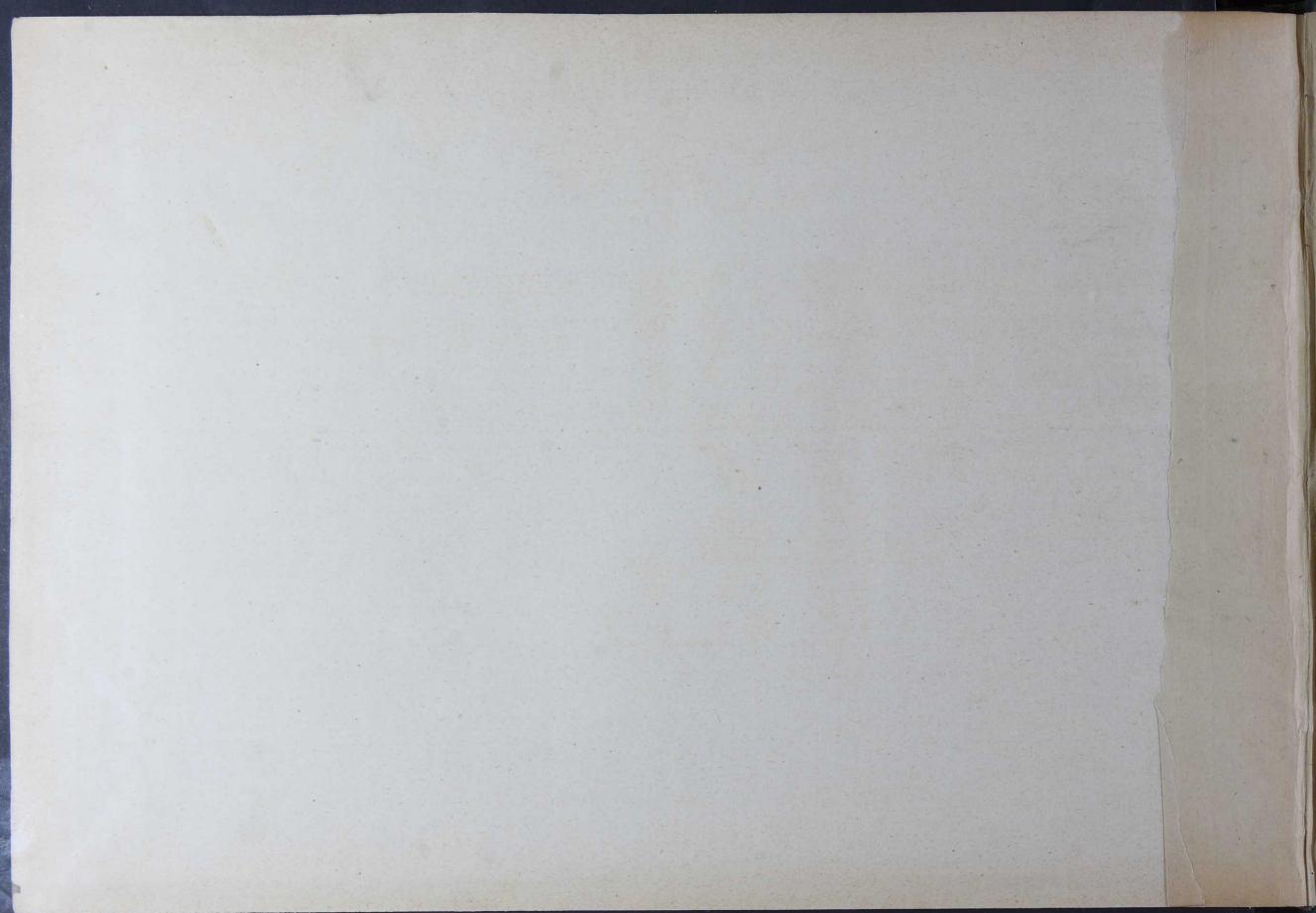





Signat

N.º

Fec

Cle

M

S