

15

A. Serra.-ENCUADERNADOR.-Alcoy

MUESTRARIOS

Matricula Industrial.

1950.

LIBROS RAYADOS

COPIADORES DE CARTAS



005490

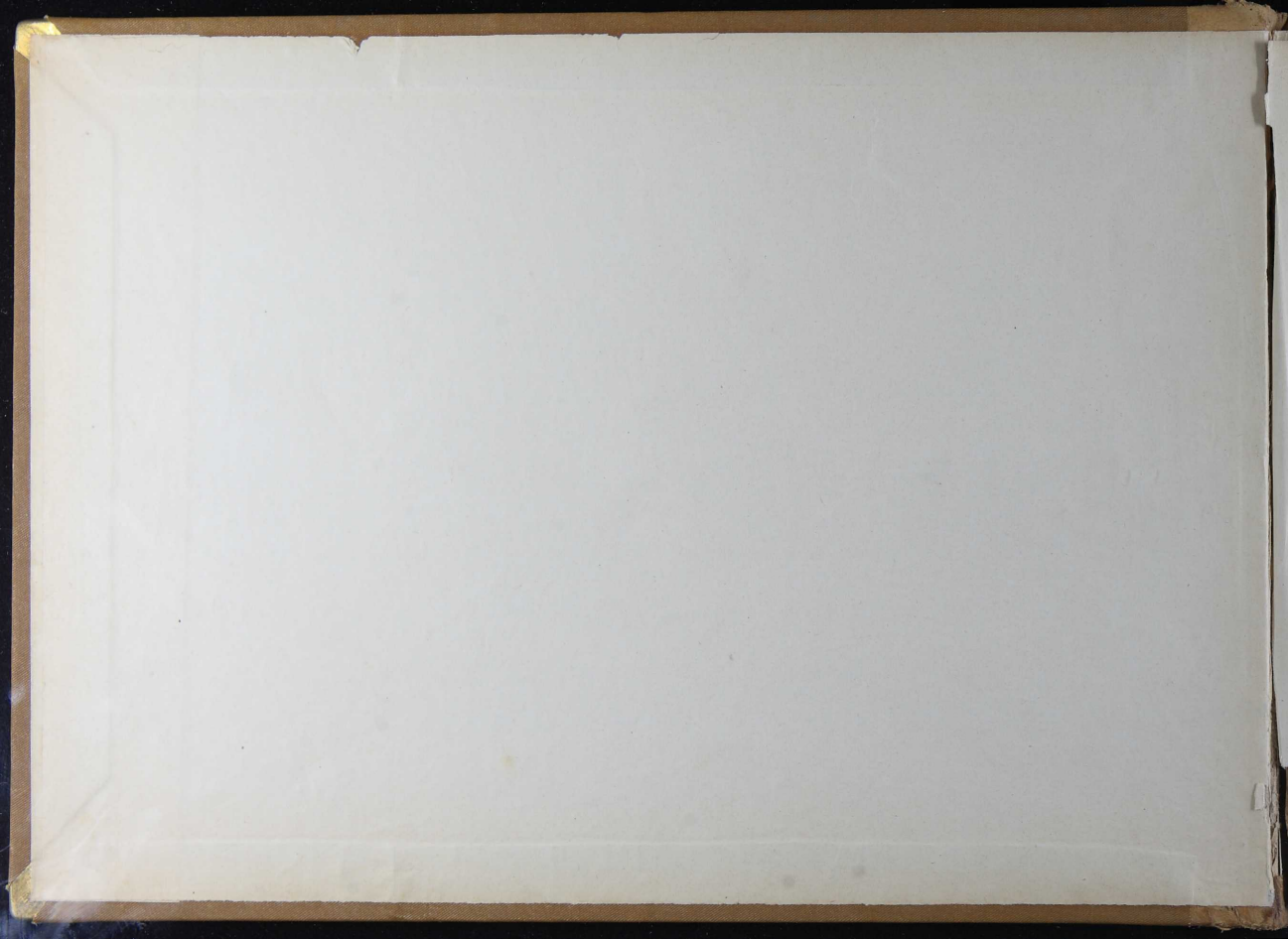

ADMINISTRACIÓN DE HACIENDA
DE LA
PROVINCIA DE ALICANTE

Industrial puebler

A los efectos oportunos remito a V. H. relación de altas y bajas a que se da lugar por esta Administración de Hacienda durante el presente año.
Dios guarde a V. muchos años
Alicante 27 Septiembre 1.910

Pedro Benito



N.º 522
At. Negociado 1.º
37 7-910

S. Alcalde de May

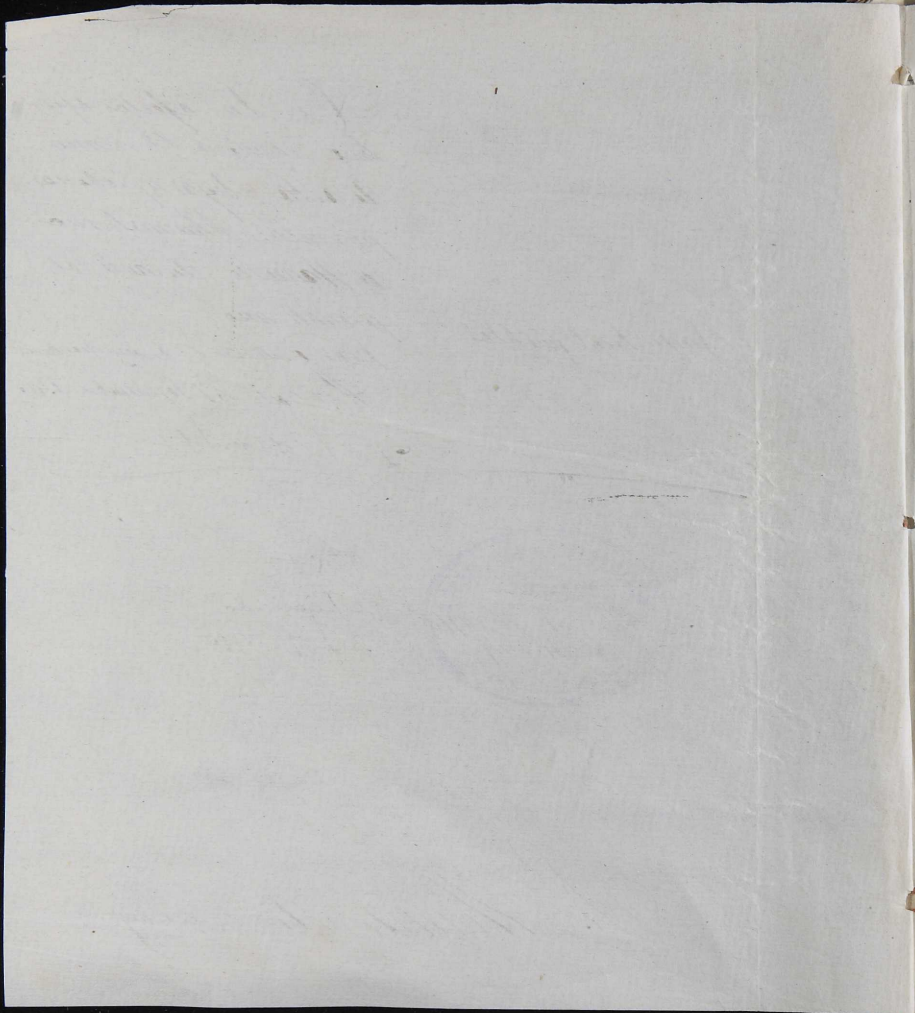

1863

Relacion de todas aprobadas por esta Administracion durante el presente año y que han de venir a efecto en la matricula de municipal de su pueblo correspondiente al proximo ejercicio

Numero	Nombre de los interesados	Profesion o industria	Clase	Proporcion
1	D. Juan Manuel Ghorra	Arretero, curiagero		1 12 9
2	" Rodolfo Martini Boyani	Arretero ^{Arretero} curiagero		1 8 20
3	" Juan ^o Huaran Jordani	Ultramarino		1 8 10
4	" Juan Charbonni Miralli	venta de paper tintas		1 10 12
5	" Leopoldo Jada Mint	Arroy, por haber por mayor		1 2 8
6	" Antonio Matamoros Molini	venta de leche animal		1 9 4
7	" Josi Juva Cabrera	Alquiler instrumentos musica		1 11 1
8	" Rafael Jans Antoli	zapatero arriero		1 12 19
9	" Maria Latorre 1 ^a de Carras	Albarca		1 11 6
10	" Manuel Olvera Sempere	venta de pap. halla		1 11 1
11	" Santiago Alad Jironal	venta de gumbros, almidon		1 11 15
12	" Vicente Corralle de Sant	Harina por menor		1 9 12
13	" Josi Manuel Sempere	Arretero, curiagero		1 12 19
14	" Josefa Verde Manuel	venta de harina de maiz		1 10 7
15	" Ramon Jordani Bernatu	Picados finos o calados		1 12 30
16	" 1 ^o hijo Pablo Colominas	terogal por mayor		1 11 24
17	" Manuel Manuel Alad	Mineria, paquetaria		1 8 7
18	" Jorge Colomer Pastor	Harina paquetaria		1 8 7
19	" Ramon Alad Sola	Mudicos de gumbros		1 8 11
20	" Juan ^o Blasquez Ferrer	Mudicos de pap. halla		1 11 1
21	" Benito de Paula Sarda	venta de mag. canch color		1 7 4
22	" Benito Vilaplau Sura	Café de comercio		1 12 2
23	" Juan Sura Arsal	Arretero y curiagero		1 12 9
24	" Jaime Sella Sura	venta de calzado		1 9 2
25	" Manuel Sordani Sura	venta de alforges		1 9 19
26	" Abraham Coronat Sura	Albarca		1 11 6
27	" Pedro Sarda Molino	Arretero, curiagero, paquetaria		1 9 19
28	" Josi Espandi Sura	Arretero, curiagero, paquetaria		1 12 10
29	" Francisco Senalle Jordani	Harina por menor		1 9 12
30	" El mismo	"		1 9 12
31	" Enrique Sarda Vilaplau	Café		1 8 16

85	S. Ramón	Urbano	Harina por menor	1	9	12	77	S. Jacinto	"Santo Esteban"	Maria Lujan	2	10	2	
86	José	Antonio	Antillas por menor	1	8	20	78	José	Manuel	Tratante trapal	2	24		
87	Juan	Sanabria	ruta fuerte del	1	7	2	80	Antonio	Pedro	Comunicante	2	40		
88	Severo	Monte	Harina por menor	1	9	12	81	Monte	Santiago	Victoria	Comunicante	2	84	
89	José	Carbón	Comunicante	2	29		82	José	Agustín	Paya	Comunicante	2	40	
90	Amable	Blanco	Albarria	1	11	6	83	Comunicante	Mateo	Padilla	idem	2	60	
91	Franco	José	id	1	11	6	84	Miguel	Paya	José	Pompas fuertes	2	10	
92	José	Blanco	tienda de pan y azúcar	1	11	1	85	José	José	Blanco	Comunicante trapal	2	53	
93	Pedro	Blanco	Maria por	1	11	7	86	José	Blanco	Blanco	Agente	2	7	
94	Franco	Blanco	Comunicante	1	11	1	87	José	Blanco	Mateo	por uasal	2	189	
95	José	José	Albarria	1	11	6	88	Carlos	Pedro	Blanco	ruta a trapal	1	10	2
96	Blanco	Blanco	Comunicante	1	11	9	89	Carlos	Fernando	Blanco	por uasal	2	129	
97	José	José	Comunicante	1	12	12	90	Antonio	Blanco	Blanco	una vara	2	129	
98	Franco	Blanco	Comunicante	4	7	22	91	José	José	Pedro	Comunicante	2	40	
99	José	Blanco	Comunicante trapal	4	7	104	92	José	Blanco	Comunicante	2	24		
100	Natividad	Blanco	Comunicante	4	7	47	93	Blanco	Blanco	Mateo	Comunicante trapal	2	23	
101	Maria	Blanco	Mateo y uniaque	1	12	9	94	José	Blanco	Blanco	Comunicante	2	40	
102	Miguel	Blanco	Blanco	1	11	7	95	José	Blanco	Mateo	por uasal	2	129	
103	José	Blanco	Comunicante	1	11	9	96	José	Blanco	Mateo	Comunicante	2	60	
104	Monte	Blanco	Blanco	1	11	6	97	José	Blanco	Blanco	Comunicante	2	40	
105	Pedro	Blanco	ruta de pan	1	11	1	98	Franco	Blanco	Blanco	Comunicante trapal	2	23	
106	Blanco	Blanco	Mateo y uniaque	1	10	3	100	Blanco	Blanco	Blanco	id	2	23	
107	Pedro	Blanco	Comunicante	4	7	22	101	José	Blanco	Blanco	Comunicante	2	40	
108	Blanco	Blanco	Comunicante	4	7	81	102	José	Blanco	Blanco	Comunicante	2	129	
109	Blanco	Blanco	Comunicante	4	0	7	103	José	Blanco	Blanco	Comunicante trapal	2	23	
110	Blanco	Blanco	Comunicante	1	12	1	104	José	Blanco	Blanco	id	2	24	
111	Blanco	Blanco	Comunicante	1	12	1	105	José	Blanco	Blanco	id	2	24	
112	Blanco	Blanco	Comunicante	1	12	9	106	José	Blanco	Blanco	Comunicante	2	129	
113	Blanco	Blanco	Comunicante	2	7	96	107	José	Blanco	Blanco	Comunicante	2	129	
114	Blanco	Blanco	Comunicante	1	12	9	108	José	Blanco	Blanco	Comunicante	1	12	9
115	Blanco	Blanco	Comunicante	2	23		109	José	Blanco	Blanco	Comunicante	2	7	
116	Blanco	Blanco	Comunicante	2	11		110	José	Blanco	Blanco	Comunicante	4	0	3
117	Blanco	Blanco	Comunicante	4	6	3	111	Blanco	Blanco	Blanco	Comunicante	2	10	
118	Blanco	Blanco	Comunicante	1	9	12	112	José	Blanco	Blanco	Comunicante	2	129	
119	Blanco	Blanco	Comunicante	1	11	6	113	José	Blanco	Blanco	Comunicante	1	12	129
120	Blanco	Blanco	Comunicante	1	11	8	114	José	Blanco	Blanco	Comunicante	4	7	20
121	Blanco	Blanco	Comunicante	4	7	2	115	José	Blanco	Blanco	Comunicante	4	11	26
122	Blanco	Blanco	Comunicante	1	12	1	116	José	Blanco	Blanco	Comunicante	1	11	8
123	Blanco	Blanco	Comunicante	2	23		117	José	Blanco	Blanco	Comunicante	4	7	109

119	Juan	Francisco	Baraguan	don casa	8	185	60	Juan	Maria	sirol	Cocapouca relajo	4	7	108
120	Juan	Francisco	Riquier Pad	Alvaria	1	11	61	Juan	Parual	juin	Laberna puerano	1	18	8
121	Juan	Francisco	Perer	Compuca el pto no	4	6	29	Juan	Perer	Haris	Masica	Diligencia	11	6
122	Juan	Francisco	Parual	Laberna	4	7	43	Juan	Parual	Pich	Sanitas	1	12	89
123	Juan	Francisco	Parual	Laberna	4	7	103	Juan	Parual	Topil	Haris	1	7	96
124	Juan	Francisco	Parual	Laberna	4	7	54	Juan	Parual	Uloca	Barbero	4	7	17
125	Juan	Francisco	Parual	Laberna	4	7	103	Juan	Parual	Uloca	Barbero	4	7	17
126	Juan	Francisco	Parual	Laberna	4	7	103	Juan	Parual	Uloca	Barbero	4	7	17
127	Juan	Francisco	Parual	Laberna	4	7	103	Juan	Parual	Uloca	Barbero	4	7	17
128	Juan	Francisco	Parual	Laberna	4	7	103	Juan	Parual	Uloca	Barbero	4	7	17
129	Juan	Francisco	Parual	Laberna	4	7	103	Juan	Parual	Uloca	Barbero	4	7	17
130	Juan	Francisco	Parual	Laberna	4	7	103	Juan	Parual	Uloca	Barbero	4	7	17
131	Juan	Francisco	Parual	Laberna	4	7	103	Juan	Parual	Uloca	Barbero	4	7	17
132	Juan	Francisco	Parual	Laberna	4	7	103	Juan	Parual	Uloca	Barbero	4	7	17
133	Juan	Francisco	Parual	Laberna	4	7	103	Juan	Parual	Uloca	Barbero	4	7	17
134	Juan	Francisco	Parual	Laberna	4	7	103	Juan	Parual	Uloca	Barbero	4	7	17
135	Juan	Francisco	Parual	Laberna	4	7	103	Juan	Parual	Uloca	Barbero	4	7	17
136	Juan	Francisco	Parual	Laberna	4	7	103	Juan	Parual	Uloca	Barbero	4	7	17
137	Juan	Francisco	Parual	Laberna	4	7	103	Juan	Parual	Uloca	Barbero	4	7	17
138	Juan	Francisco	Parual	Laberna	4	7	103	Juan	Parual	Uloca	Barbero	4	7	17
139	Juan	Francisco	Parual	Laberna	4	7	103	Juan	Parual	Uloca	Barbero	4	7	17
140	Juan	Francisco	Parual	Laberna	4	7	103	Juan	Parual	Uloca	Barbero	4	7	17
141	Juan	Francisco	Parual	Laberna	4	7	103	Juan	Parual	Uloca	Barbero	4	7	17
142	Juan	Francisco	Parual	Laberna	4	7	103	Juan	Parual	Uloca	Barbero	4	7	17
143	Juan	Francisco	Parual	Laberna	4	7	103	Juan	Parual	Uloca	Barbero	4	7	17
144	Juan	Francisco	Parual	Laberna	4	7	103	Juan	Parual	Uloca	Barbero	4	7	17
145	Juan	Francisco	Parual	Laberna	4	7	103	Juan	Parual	Uloca	Barbero	4	7	17
146	Juan	Francisco	Parual	Laberna	4	7	103	Juan	Parual	Uloca	Barbero	4	7	17
147	Juan	Francisco	Parual	Laberna	4	7	103	Juan	Parual	Uloca	Barbero	4	7	17
148	Juan	Francisco	Parual	Laberna	4	7	103	Juan	Parual	Uloca	Barbero	4	7	17
149	Juan	Francisco	Parual	Laberna	4	7	103	Juan	Parual	Uloca	Barbero	4	7	17
150	Juan	Francisco	Parual	Laberna	4	7	103	Juan	Parual	Uloca	Barbero	4	7	17
151	Juan	Francisco	Parual	Laberna	4	7	103	Juan	Parual	Uloca	Barbero	4	7	17
152	Juan	Francisco	Parual	Laberna	4	7	103	Juan	Parual	Uloca	Barbero	4	7	17
153	Juan	Francisco	Parual	Laberna	4	7	103	Juan	Parual	Uloca	Barbero	4	7	17
154	Juan	Francisco	Parual	Laberna	4	7	103	Juan	Parual	Uloca	Barbero	4	7	17
155	Juan	Francisco	Parual	Laberna	4	7	103	Juan	Parual	Uloca	Barbero	4	7	17
156	Juan	Francisco	Parual	Laberna	4	7	103	Juan	Parual	Uloca	Barbero	4	7	17
157	Juan	Francisco	Parual	Laberna	4	7	103	Juan	Parual	Uloca	Barbero	4	7	17
158	Juan	Francisco	Parual	Laberna	4	7	103	Juan	Parual	Uloca	Barbero	4	7	17
159	Juan	Francisco	Parual	Laberna	4	7	103	Juan	Parual	Uloca	Barbero	4	7	17
160	Juan	Francisco	Parual	Laberna	4	7	103	Juan	Parual	Uloca	Barbero	4	7	17
161	Juan	Francisco	Parual	Laberna	4	7	103	Juan	Parual	Uloca	Barbero	4	7	17
162	Juan	Francisco	Parual	Laberna	4	7	103	Juan	Parual	Uloca	Barbero	4	7	17
163	Juan	Francisco	Parual	Laberna	4	7	103	Juan	Parual	Uloca	Barbero	4	7	17
164	Juan	Francisco	Parual	Laberna	4	7	103	Juan	Parual	Uloca	Barbero	4	7	17
165	Juan	Francisco	Parual	Laberna	4	7	103	Juan	Parual	Uloca	Barbero	4	7	17
166	Juan	Francisco	Parual	Laberna	4	7	103	Juan	Parual	Uloca	Barbero	4	7	17
167	Juan	Francisco	Parual	Laberna	4	7	103	Juan	Parual	Uloca	Barbero	4	7	17
168	Juan	Francisco	Parual	Laberna	4	7	103	Juan	Parual	Uloca	Barbero	4	7	17
169	Juan	Francisco	Parual	Laberna	4	7	103	Juan	Parual	Uloca	Barbero	4	7	17
170	Juan	Francisco	Parual	Laberna	4	7	103	Juan	Parual	Uloca	Barbero	4	7	17

202	Bonifacio	Verdú	Mejorillo	Señorita	1	2	288	Modesto	Antonia	Mérida	Horacio	1	2	2
203	Blanco	Enal	Marcelo	Aparato 100 hellos	2		286	Miguel	Olivia	San Pedro	J. Metodista pub. Horac.	2		2-29
204	Blanco	Enal	Moultor	Una per el laberinto	2	39	287	Pedro i hijo	Papal	Brazil	Comisionista	2		29
205	El suspenso			Marcelo miranda A	2		288	Pedro	Botella	Merida	1 ^o lib. el reyada	1	12	20
206	Francisco	Juán	Lauer	vista de pan	1	1	289	José de	Juan	Yucatán	telegrafo computador	4	5	101
207	Francisco	Andreu		"	1	1	290	Francisco	Juán	Yucatán	Botegón	1	12	1
208	Enrique	Ortola	Peru	vas unal	2		291	Antonio	Olivia	Matamoros	1 ^o pan	1	116	1
209	Francisco	Peru	Abad	vista de pan	1	1	292	Francisco	Ortiz	Pinar	1 ^o estampas	1	10	2
210	Sancti i hijo	de Abad		Padre a mano abra. Amador	2	26	293	Camilo	Sanchez	Jandua	1 ^o pan	1	1	18
211	Hijo de	Merced (P)		litteraria y unal	2		294	Francisco	Ortiz	Carbonera	Carbonera	1	12	2
212	Los unidos			puera hispanica	2		295	Miguel	Juan	Pinar	punto pan	1	1	18
213	Lauer y	Verbrant		1 unal	2		296	Papal	Yucatan	Pinar	Carbonera	1	12	2
214	El suspenso			puera hispanica	2		297	Camilo	Ortiz	Merida	Merida	4	5	23
215	Hijo de	El Jario		litteraria y unal	2		298	Camilo	Ortiz	Merida	Merida	1	12	9
216	El suspenso			puera hispanica	2		299	Antonio	Ortiz	Merida	Merida	2		129
217	Hijo de	Juan Lauer		100 unal y unal vista	2		300	Papal	José	Ortiz	vista pan	1	116	1
218	El suspenso			puera hispanica	2		301	Antonio	Ortiz	Merida	Merida	1	18	9
219	Juan	Andreu	Camacho	litteraria y unal abra. Amador	2		302	Antonio	Ortiz	Merida	Merida	1	18	9
220	Structura	Ortiz	Moultor	Mag. de unal de unal	2		303	Antonio	Ortiz	Merida	Merida	1	11	4
221	El suspenso			puera hispanica	2		304	Papal	Francisco	Botella	Horacio	1	2	8
222	Francisco	Andreu	Ortiz	1 ^o hortabida	1	2	305	Francisco	Ortiz	Merida	Merida	1	2	8
223	Papal	Ortiz	Juán	Botegón	1	12	306	José	Ortiz	Merida	Merida	1	12	9
224	Francisco	Blanco	Ortiz	Carbonera	4	5	307	José	Ortiz	Merida	Merida	1	12	9
225	Enrique	Ortiz	Ortiz	Carbonera	4	5	308	Francisco	Ortiz	Merida	Merida	1	12	9
226	Salvador	Ortiz	Ortiz	Carbonera	1	2	309	Francisco	Ortiz	Merida	Merida	1	12	9
227	Miguel	Juán	Ortiz	Carbonera	1	11	310	Francisco	Ortiz	Merida	Merida	1	12	9
228	Enrique	Ortiz	Ortiz	Carbonera	1	12	311	Francisco	Ortiz	Merida	Merida	1	12	9
229	H. Jario	Ortiz	Ortiz	Carbonera	2		312	Francisco	Ortiz	Merida	Merida	1	12	9
230	El suspenso			puera hispanica	2		313	Maria	Ortiz	Merida	Merida	1	11	4
231	José	Ortiz	Ortiz	Carbonera	1	2	314	Miguel	Ortiz	Merida	Merida	1	11	4
232	Camilo	Ortiz	Ortiz	Carbonera	1	1	315	Francisco	Ortiz	Merida	Merida	1	12	9
233	Sancti	Ortiz	Ortiz	Carbonera	1	1	316	Francisco	Ortiz	Merida	Merida	1	12	9
234	Sancti	Ortiz	Ortiz	Carbonera	1	1	317	Francisco	Ortiz	Merida	Merida	1	12	9
235	Sancti	Ortiz	Ortiz	Carbonera	1	1	318	Francisco	Ortiz	Merida	Merida	1	12	9
236	Sancti	Ortiz	Ortiz	Carbonera	1	1	319	Francisco	Ortiz	Merida	Merida	1	12	9
237	Sancti	Ortiz	Ortiz	Carbonera	1	1	320	Francisco	Ortiz	Merida	Merida	1	12	9
238	Sancti	Ortiz	Ortiz	Carbonera	1	1	321	Francisco	Ortiz	Merida	Merida	1	12	9
239	Sancti	Ortiz	Ortiz	Carbonera	1	1	322	Francisco	Ortiz	Merida	Merida	1	12	9
240	Sancti	Ortiz	Ortiz	Carbonera	1	1	323	Francisco	Ortiz	Merida	Merida	1	12	9
241	Sancti	Ortiz	Ortiz	Carbonera	1	1	324	Francisco	Ortiz	Merida	Merida	1	12	9
242	Sancti	Ortiz	Ortiz	Carbonera	1	1	325	Francisco	Ortiz	Merida	Merida	1	12	9
243	Sancti	Ortiz	Ortiz	Carbonera	1	1	326	Francisco	Ortiz	Merida	Merida	1	12	9
244	Sancti	Ortiz	Ortiz	Carbonera	1	1	327	Francisco	Ortiz	Merida	Merida	1	12	9

289	José	Valde	Salas	1 ^o pan	9 17 99	Juan	Francisco	Chumpe	Valde	frutas y hotelaria	9 2 49
290	Antonia	Fernando	Catalá	"	11 26	Juan	Francisco	Abad	Pedraza	comisariato	8 40
291	José	Moulin	Caloume	Carputero	4 7 93	Juan	José	Ferrer	Estene	carpitero	9 17 2 26
292	Juan	Francisco	Pico	servicio de	7 28	Juan	Pedro	Mig	Mig	carpitero	4 7 96
293	José	El	cuervo	puerto de	2 29	Juan	Katagun	Salas	"	comisariato	2 38
294	José	Fernando	Vicente	Clemente	7 90	Juan	Pedro	Juan	cloum	puerto de	1 12 9
295	José	Miguel	José	Jorda	7 91	Juan	Jaques	Laguna	Chian	comisariato	2 29
296	José	Antonio	varioso	matrimonial	2 92	Juan	Pedro	Antonio	Abad	comisariato	9 17 17 9
297	José	Miguel	Abad	Comisario	2 93	Juan	Abad	Antonio	comisariato	1 11 1	
298	José	Francisco	Abad	Comisario	2 94	Juan	Francisco	Chumpe	comisariato	1 11 4	
299	José	Antonio	José	Comisario	7 95	José	José	Antonio	comisariato	1 12 9	
300	José	Miguel	José	Comisario	7 96	José	Chumpe	Antonio	comisariato	1 12 2	
301	José	El	cuervo	puerto de	7 97	José	de	Pedro	"	comisariato	1 12 4
302	José	Vicente	Valde	Jorda	7 98	José	Francisco	Abad	"	comisariato	9 17 14
303	José	El	cuervo	puerto de	7 99	José	José	Antonio	Comisario	comisariato	9 17 78
304	José	Francisco	Valde	Comisario	7 100	José	Vicente	Antonio	José	comisariato	1 11 1
305	José	El	cuervo	puerto de	7 101	José	Miguel	Chumpe	comisariato	1 12 1	
306	José	Francisco	Abad	Comisario	7 102	José	Antonio	José	comisariato	1 11 1	
307	José	El	cuervo	puerto de	7 103	José	Miguel	Antonio	José	comisariato	1 11 1
308	José	Antonio	José	Comisario	7 104	José	Antonio	Antonio	Comisario	comisariato	1 12 1
309	José	Francisco	Abad	Comisario	7 105	José	Antonio	Antonio	Comisario	comisariato	1 12 1
310	José	Antonio	José	Comisario	7 106	José	Antonio	Antonio	Comisario	comisariato	1 12 1
311	José	Antonio	José	Comisario	7 107	José	Antonio	Antonio	Comisario	comisariato	1 12 1
312	José	Antonio	José	Comisario	7 108	José	Antonio	Antonio	Comisario	comisariato	1 12 1
313	José	Antonio	José	Comisario	7 109	José	Antonio	Antonio	Comisario	comisariato	1 12 1
314	José	Antonio	José	Comisario	7 110	José	Antonio	Antonio	Comisario	comisariato	1 12 1
315	José	Antonio	José	Comisario	7 111	José	Antonio	Antonio	Comisario	comisariato	1 12 1
316	José	Antonio	José	Comisario	7 112	José	Antonio	Antonio	Comisario	comisariato	1 12 1
317	José	Antonio	José	Comisario	7 113	José	Antonio	Antonio	Comisario	comisariato	1 12 1
318	José	Antonio	José	Comisario	7 114	José	Antonio	Antonio	Comisario	comisariato	1 12 1
319	José	Antonio	José	Comisario	7 115	José	Antonio	Antonio	Comisario	comisariato	1 12 1
320	José	Antonio	José	Comisario	7 116	José	Antonio	Antonio	Comisario	comisariato	1 12 1
321	José	Antonio	José	Comisario	7 117	José	Antonio	Antonio	Comisario	comisariato	1 12 1
322	José	Antonio	José	Comisario	7 118	José	Antonio	Antonio	Comisario	comisariato	1 12 1
323	José	Antonio	José	Comisario	7 119	José	Antonio	Antonio	Comisario	comisariato	1 12 1
324	José	Antonio	José	Comisario	7 120	José	Antonio	Antonio	Comisario	comisariato	1 12 1

265	Jd.	Pedro Stout	craguat	Guano	1	2	201	José	Pera	Juanmar vela	Kablayanal	1	12	9	
266	"	Luente	Papa	blanco	Penasco	1	11	202	José	Sabido	Tomas Arcau	"	1	12	9
267	"	Enrique	Mej	blanco	Loche 4, caballería	2	23	"	Juan	escute	Marcos	Quite	1	12	9
268	"	Luis	Peruque	Sempre	Manuvelero	1	2	24	José	Bonina	Horac	Provincia de Cuzco	1	12	30
"	"	Antonio	Papa	Sempre			25	"	Luente	Apalado	Pera	Manuvelero	2		29
"	"	Antonio	Papa	Sempre			26	"	José	Jara	Sempre	plata papel	9		222
"	"	Antonio	Papa	Sempre			27	"	José	Alvora	Alvora	lata fundición 2 caballos	2		122
"	"	Antonio	Papa	Sempre			28	"	Horacio	Horac		lata fundición 2 caballos	2		122
"	"	Antonio	Papa	Sempre			29	"	Enrique	Ortala	Pera	lata fundición 2 caballos	2		122
"	"	Antonio	Papa	Sempre			30	"	Juan	Pera	Pera	lata fundición 2 caballos	2		122
269	"	José	Paradise	Salle's	Papa Carta (papa)	2	4	"	Juan	Sala	José	lata fundición 2 caballos	2		122
270	"	José	Ortiz	Calera	"	2	12	"	Francisco	Horac	Pera	lata fundición 2 caballos	2		122
271	"	Tomas	valor	Segura	"	2	19	"	Horacio	Horac	Pera	lata fundición 2 caballos	2		122
272	"	Luente	Horac	Donata	molino piedra	2	16	"	Salvador	blanco	Pera	lata fundición 2 caballos	2		122
273	"	Pedro	Pera	Horac	molino hierro	2	18	"	Luente	"	"	lata fundición 2 caballos	2		122
274	"	El mismo	"	"	fuente hidráulica	2	16	"	Luente	blanco	Pera	lata fundición 2 caballos	2		122
275	"	José	Pera	Ortiz	molino piedra	2	13	"	Luente	Sempre	Pera	lata fundición 2 caballos	2		122
276	"	El mismo	"	"	fuente hidráulica	2	19	"	Francisco	Pera	Ortiz	lata fundición 2 caballos	2		122
277	"	Luente	Horac	Donata	molino piedra	2	19	"	Luente	Horac	Pera	lata fundición 2 caballos	2		122
278	"	Luente	Horac	Donata	molino piedra	2	20	"	Papa	Pera	Pera	lata fundición 2 caballos	2		122
279	"	El mismo	"	"	fuente hidráulica	2	1	"	Luente	Horac	Pera	lata fundición 2 caballos	2		122
280	"	Hijo de	Ortiz	Horac	"	2	2	"	Luente	Horac	Pera	lata fundición 2 caballos	2		122
281	"	Luente	Horac	Donata	molino piedra	2	2	"	José	Pera	Pera	lata fundición 2 caballos	2		122
282	"	Luente	Horac	Donata	molino piedra	2	2	"	Luente	Horac	Pera	lata fundición 2 caballos	2		122
283	"	Francisco	Horac	Donata	molino piedra	2	2	"	José	Pera	Pera	lata fundición 2 caballos	2		122
284	"	Luente	Horac	Donata	molino piedra	2	2	"	Luente	Horac	Pera	lata fundición 2 caballos	2		122
285	"	Luente	Horac	Donata	molino piedra	2	2	"	Luente	Horac	Pera	lata fundición 2 caballos	2		122
286	"	Luente	Horac	Donata	molino piedra	2	2	"	Luente	Horac	Pera	lata fundición 2 caballos	2		122
287	"	Luente	Horac	Donata	molino piedra	2	2	"	Luente	Horac	Pera	lata fundición 2 caballos	2		122
288	"	Luente	Horac	Donata	molino piedra	2	2	"	Luente	Horac	Pera	lata fundición 2 caballos	2		122
289	"	Luente	Horac	Donata	molino piedra	2	2	"	Luente	Horac	Pera	lata fundición 2 caballos	2		122
290	"	Luente	Horac	Donata	molino piedra	2	2	"	Luente	Horac	Pera	lata fundición 2 caballos	2		122
291	"	Luente	Horac	Donata	molino piedra	2	2	"	Luente	Horac	Pera	lata fundición 2 caballos	2		122
292	"	Luente	Horac	Donata	molino piedra	2	2	"	Luente	Horac	Pera	lata fundición 2 caballos	2		122
293	"	Luente	Horac	Donata	molino piedra	2	2	"	Luente	Horac	Pera	lata fundición 2 caballos	2		122
294	"	Luente	Horac	Donata	molino piedra	2	2	"	Luente	Horac	Pera	lata fundición 2 caballos	2		122
295	"	Luente	Horac	Donata	molino piedra	2	2	"	Luente	Horac	Pera	lata fundición 2 caballos	2		122
296	"	Luente	Horac	Donata	molino piedra	2	2	"	Luente	Horac	Pera	lata fundición 2 caballos	2		122
297	"	Luente	Horac	Donata	molino piedra	2	2	"	Luente	Horac	Pera	lata fundición 2 caballos	2		122
298	"	Luente	Horac	Donata	molino piedra	2	2	"	Luente	Horac	Pera	lata fundición 2 caballos	2		122
299	"	Luente	Horac	Donata	molino piedra	2	2	"	Luente	Horac	Pera	lata fundición 2 caballos	2		122
300	"	Luente	Horac	Donata	molino piedra	2	2	"	Luente	Horac	Pera	lata fundición 2 caballos	2		122

441	José	Rafael	Malla	Pastor	Capi-uououico	1	12	2	(L. Rajute	Catala	Homer)	nulo	1	6	2	
442	José	Manuel	Hernandez		Hijos de pino	1	4	287	Pedro	Peru	Guaymas	monument	Monte al martillo	1	4	1
443	José	Marta	de	Francisco	Santuya	?		194	Joaquín	Canchano	Hont	nuo, y agua dulce	1	96	1	
444	José	La	unifera		puerco hidraulica	?		195	Francisco	Arant	Peru		1	94	1	
445	José	Antonio	y	Agua		?		196	Rafael	Proton	Guaymas		12	94	1	
446	José	Pablo		Pastor	Monte general	?	2	197	Francisco	Lido	radal	barbero	1	4	3	
447	José	Rosario		Sampson	Chamarillo	?	1	198	José	Can	montado	Pintor	1	4	3	
448	José	Marta		Jaria	Cherajero	4	2	199	Francisco	Manque	sig	Charpintero	1	4	3	
449	José	Belma		Pais	haya lodos hijos pino	?	4	200	Rafael	Orquin	hija	barbero	1	4	3	
450	José	Antonio		Sampson	haya 2 calabunio 3° b.	?	2	191	José	Este	Papa		1	4	3	
451	José	Antonio		Sampson	Capi-uououico	1	12	202	Rafael	Chap	Hono	barbero	1	4	3	
452	José	La	unifera		puerco	?	1	203	Francisco	Monte	pl	Charpintero	1	4	3	
453	José	Antonio		Sampson	Monte guano	1	12	204	Francisco	Santuya	Manque		1	4	3	
454	José	Rafael		Cardenas	San telar a mano	?		205	Salvador	Peru	Chopit	Honero	1	4	3	
455	José	La	unifera		hija puerco	2		206	Francisco	Arant	Agua	?	?	12	1	
456	José	Antonio		Sampson	hija puerco	2		207	Guillermo	Arant	Manar	papelaria	1	1	8	
457	José	Antonio		Sampson	hija puerco	2		208	Manuel	Manque	Manque		1	4	3	
458	José	Antonio		Sampson	hija puerco	2		209	Manuel	Manque	Manque		1	4	3	
459	José	Antonio		Sampson	hija puerco	2		210	Manuel	Manque	Manque		1	4	3	
460	José	Antonio		Sampson	hija puerco	2		211	Manuel	Manque	Manque		1	4	3	
461	José	Antonio		Sampson	hija puerco	2		212	Manuel	Manque	Manque		1	4	3	
462	José	Antonio		Sampson	hija puerco	2		213	Manuel	Manque	Manque		1	4	3	
463	José	Antonio		Sampson	hija puerco	2		214	Manuel	Manque	Manque		1	4	3	
464	José	Antonio		Sampson	hija puerco	2		215	Manuel	Manque	Manque		1	4	3	
465	José	Antonio		Sampson	hija puerco	2		216	Manuel	Manque	Manque		1	4	3	
466	José	Antonio		Sampson	hija puerco	2		217	Manuel	Manque	Manque		1	4	3	
467	José	Antonio		Sampson	hija puerco	2		218	Manuel	Manque	Manque		1	4	3	
468	José	Antonio		Sampson	hija puerco	2		219	Manuel	Manque	Manque		1	4	3	
469	José	Antonio		Sampson	hija puerco	2		220	Manuel	Manque	Manque		1	4	3	
470	José	Antonio		Sampson	hija puerco	2		221	Manuel	Manque	Manque		1	4	3	
471	José	Antonio		Sampson	hija puerco	2		222	Manuel	Manque	Manque		1	4	3	
472	José	Antonio		Sampson	hija puerco	2		223	Manuel	Manque	Manque		1	4	3	
473	José	Antonio		Sampson	hija puerco	2		224	Manuel	Manque	Manque		1	4	3	
474	José	Antonio		Sampson	hija puerco	2		225	Manuel	Manque	Manque		1	4	3	
475	José	Antonio		Sampson	hija puerco	2		226	Manuel	Manque	Manque		1	4	3	
476	José	Antonio		Sampson	hija puerco	2		227	Manuel	Manque	Manque		1	4	3	
477	José	Antonio		Sampson	hija puerco	2		228	Manuel	Manque	Manque		1	4	3	
478	José	Antonio		Sampson	hija puerco	2		229	Manuel	Manque	Manque		1	4	3	
479	José	Antonio		Sampson	hija puerco	2		230	Manuel	Manque	Manque		1	4	3	
480	José	Antonio		Sampson	hija puerco	2		231	Manuel	Manque	Manque		1	4	3	
481	José	Antonio		Sampson	hija puerco	2		232	Manuel	Manque	Manque		1	4	3	
482	José	Antonio		Sampson	hija puerco	2		233	Manuel	Manque	Manque		1	4	3	
483	José	Antonio		Sampson	hija puerco	2		234	Manuel	Manque	Manque		1	4	3	

522	Rafael	Rodrigo	Silvestre	Parlegón	1	12
523	Rafael	Rodrigo	Pujá	Hornos retorcidos	1	12
524	Rafael	Rodrigo	Perez	Lanueria	1	12
525	Camilo	Rodrigo		Colonia parala	2	12
526	Miguel	Abad	Manuel	Parlegón	1	12
527	Jaquín	Perez	Perez	Contratado S. O.	2	
528	Antonio	Rodrigo	Perez	Sección	1	11
529	Antonia	Gerardo	Catalá	Contratado S. O.	2	
530	Severo	José		Hornos retorcidos	1	12
531	Quinto	Perez	Matardelona	Condo. acortada	1	2
532	Santiago	Gloria	Company	Carboneria	1	12
533	Rafael	Pascual		Puerto San	1	11
534	Rafael	Elataín		Acuerdos de A. P.	2	
535	Francisco	Perez	Candela	Parlegón	1	12
536	Asiela	"Fraternidad"		Percepción rotativa	2	
537	Amunio	Salvador	Salvador	Hornos p. retorcidos	1	12
538	Antonia	José	Perez		1	11
539	Santiago	Elvira	José	Guerricioneros	4	4
540	Antonia	Rodrigo	Elvira	Hornos retorcidos	4	3
541	Elvira	Manuel	Manuel	Almacén de trigo	2	
542	José	Salvador	hijos	10 hornos y maquinis algunos	9	
543	Francisco	Perez	Pascual	Primo y mano de retorcidos	2	
544	Camilo	Rodrigo	José	1/2 tonelada de papir	9	
545	J. J. A.	Guspi		percepción de auto	2	

Alcaldes 1 Septiembre 1910
El Oficial del registro
J. A. A.

Compro
El valor de la misma
Pedro Arana

546	J. J. A.	Manuel				
547	J. J. A.	Manuel				
548	J. J. A.	Manuel				
549	J. J. A.	Manuel				
550	J. J. A.	Manuel				
551	J. J. A.	Manuel				
552	J. J. A.	Manuel				
553	J. J. A.	Manuel				
554	J. J. A.	Manuel				
555	J. J. A.	Manuel				
556	J. J. A.	Manuel				
557	J. J. A.	Manuel				
558	J. J. A.	Manuel				
559	J. J. A.	Manuel				
560	J. J. A.	Manuel				
561	J. J. A.	Manuel				
562	J. J. A.	Manuel				
563	J. J. A.	Manuel				
564	J. J. A.	Manuel				
565	J. J. A.	Manuel				
566	J. J. A.	Manuel				
567	J. J. A.	Manuel				
568	J. J. A.	Manuel				
569	J. J. A.	Manuel				
570	J. J. A.	Manuel				
571	J. J. A.	Manuel				
572	J. J. A.	Manuel				
573	J. J. A.	Manuel				
574	J. J. A.	Manuel				
575	J. J. A.	Manuel				
576	J. J. A.	Manuel				
577	J. J. A.	Manuel				
578	J. J. A.	Manuel				
579	J. J. A.	Manuel				
580	J. J. A.	Manuel				
581	J. J. A.	Manuel				
582	J. J. A.	Manuel				
583	J. J. A.	Manuel				
584	J. J. A.	Manuel				
585	J. J. A.	Manuel				

585	José Peláez Rojas	Alf. Alf.	2	16
587	Antonio Albarrá Aguado	Alf. Alf.	2	16
588	Francisco Albarrá Aguado	Alf. Alf.	2	16
589	Enrique Jaraico Cosío	Alf. Alf.	2	16
590	Agustín Perceña Jaraico	Alf. Alf.	2	16
591	Baldomero Perceña Jaraico	Alf. Alf.	2	16

22 3 ibant



Relación de bajas aprobadas por esta Administración durante el presente año y se comunican a su respectivo municipio para que sean eliminadas de la matrícula del presente ejercicio

Nombre de los interesados			Mts. pagadas e inculcadas		Fon. p. Obis/episcopales	
1	Miguel	Maria Sempere	habita de maculata	2	1	160
2	Santiago	Manuel Escobedo	brezales por mayo	1	1	4
3	Manuel	Maria Sempere	Lejidal	1	4	1
4	Rosario	Compañia	Barro Caballero	2		16
5	Manuel	Maria Sempere	Madrito	4	9	29
6	Josef	Manuel Sempere	Madrito	4	9	29
7	Pedro	Manuel Escobedo	Casa de pupilas	1	9	19
8	Santiago	Maria Sempere	9 libras mensuales	2		9
9	Manuel	Hermandad	Barro	1	2	1
10	Santiago	Maria Sempere	1. barro 200 libras	2		1
11	Juanes	Urbano y Peig	Multa p. mayo fiscal	1	1	10
12	Santiago	Perceña	Hermandad	4	7	80
13	José	Hermandad	Lejido	2		21
14	Pedro	Urbano y Peig	Multa p. mayo	1	1	9
15	Encarnación	Pastor	Casa de Cartón	4	9	59
16	José	Patella Jaraico	Paquetaria p. mayo	1	8	9
17	El mismo		Logos y colada	1	12	10
18	Pedro	Maria Sempere	Multa y aguantante	1	96	1
19	Manuel	Maria Sempere	Multa por	1	116	6
20	José	Manuel Sempere	Cartón	1	8	29
21	Francisco	Sempere	Muñaca limo	1	1	43
22	Pedro	Patella	Compañia	2		219
23	Francisco	Manuel Sempere	Multa de papel	1	5	6
24	Hija de	José Sempere	Multa libro papel puros	2		231
25	Charles	Manuel Sempere	Hajalaltria	4	7	81
26	Manuel	Manuel Sempere	Lejido con general	4	9	8
27	José	Manuel Sempere	Muñaca y paquetaria	1	8	7
28	José	Manuel Sempere	fr. de maculata	2		169
29	José	Manuel Sempere	Hajalaltria	4	6	49
30	Francisco	Manuel Sempere	fr. de papel rojo	2		269
31	Pedro	Manuel Sempere	12 libras Sempere	2		19
32	Manuel	Manuel Sempere	Sempere con maculata	4	7	69
33	José	Manuel Sempere	Compañia	2		41

34	L. José	Alcator	Loja	Agente	2	25	25	
35	"	Benigno	Jarín	hilitos	Horreo	3	89	
36	"	Manuel	Wan	Galán	Almacén de trapo	2	24	
37	"	Ursula	Robella	Ferrer	1/2 Kilocat uso propio	2	178	
38	"	Andrés	Hig (Lora)	Mula hijada p. univo	1	4 bin	1	
39	"	Juan	Juan	Cañales	1 paila	2	210	
40	"	José	Pere	Hort	fundación mate univo	2	407, 408	
41	"	José	Hig de Abel	2 pailas	2	210		
42	"	Antonio	Pere	Juan	1 paila	2	410	
43	"	Pedro	José	turnado	Tablero	1	4 bin	1

Alcator 1 Septiembre 1910

El oficial del empacado

J. Aniel
3

Comprova
El Administrador de Hacienda
P. Herrera
3



316 Hijos de Salvador García

Ag. 1910, 4. 1. 1. 9
Jancat - Lavadero

1-2-10

ADMINISTRACIÓN DE HACIENDA
DE LA
PROVINCIA DE ALICANTE



Negociado Industrial (papel)
Núm. _____

N.º 652
M. Negociado 1.º
10-10-910



Señor Alcalde Presidente del Ayuntamiento
de Alay.

Duende a 7 de
relación de ellos que
santos a esta Administr-
ción con apuro para
del actual, para que
se haya cuenta en los
quiere el documento actual
industrial.

Señor J. de I. de I.
a Alicante 7 de octubre 1910
Roberto
3

Atlas - Alcoy

N.º de
Nombre y apellido
Industria
clase y n.º
Comarca
Domicilio

484	Joaquín Carchano	Aleret	Ving. y aguas	1.º 9.º bis	1	St. Tomas	9		
485	Eduardo Bataller		Dodegen	1.º 12	1	St. Juan	16		
486	Juan.º	Franc	Ving. y aguas	1.º 9.º bis	1	Sancti Jacobi	14		
487	Antonieta	Antony	Juan de J.º	1.º 9.º bis	1	St. Tomas	9		
488	Marcelino	Marques	Metallurgica	Kammapp.º	1.º 9.º	12	St. Antonia	29	
489	Roberto	Despá	Lania	Ving. y aguas	1.º 9.º bis	1	St. Tomas	9	
500	Severo	Francis	Juven	Id. id.	1.º 9.º bis	1	St. Domingo	12	
501	Juan.º	Antonia	Reig	Id. id.	1.º 9.º bis	1	Vermun	1	
502	Juan.º	Cataland	Castells	Id. id.	1.º 9.º bis	1	Alleguel	24	
503	Joaquín	Blanca	Montosa	Id. id.	1.º 9.º bis	1	S. J.º		
504	Carigán	Valy	Lania	Id. id.	1.º 9.º bis	1	St. Domingo	20	
505	Mora	Blanca	Vendú	Id. id.	1.º 9.º bis	1	S.º Jac.º	29	
506	Ismael	Lucas	Lerú	Id. id.	1.º 9.º bis	1	Carmandel	26	
508	Santiago	Blanca	Campuz	Carbonero	1.º 11	9	St.º Jacobi	28	
509	Antoni	Lania	Alcobar	Id. id.	1.º 11	9	Leruel	16	
510	Micande	Carroll	bitve	Id. id.	1.º 11	9	St.º Tomas	18	
521	Antoni	Paya	Jaques	Uta salvador	1.º 12	33	Alqueria		
522	Mafael	Vendú	Silverter	Dodegen	1.º 12	1	Caspi	14	
524	Mafael	Rosé	Rosé	Cataland	1.º 12	5	St.º Jac.º		
526	Miguel	Abad	Meralles	Dodegen	1.º 12	1	S.º Jac.º		
528	Antoni	Vicente	Sané	Alcercia	1.º 11	6	Ullamari		
529	Santiago	Blanca	Campuz	Carbonero	1.º 12	3	St.º Jacobi		
535	Juan.º	Rosé	Candela	Dodegen	1.º 12	1	Cataland	14	
488	Vicente	Cataland	Juven	Continent	1957	2	"	1	
563	Jorge	Sibert	Juria	1 telar	2	"	16	St.º Jacobi	24
564	Jorge	Arminiano	Dezgar	1 id.	2	"	16	"	
565	Antoni	Arminiano		1 id.	2	"	16	"	
566	Camils	Vicente	Muscard	1 id.	2	"	16	"	
567	Eugenio	Andrés	Alqueria Alqueria	1 id.	2	"	16	"	
567	Jorge	Moullor		1 id.	2	"	16	"	
568	Miguel	Munta	Alca	1 id.	2	"	16	"	
569	Carlos	Valero	Lania	1 id.	2	"	16	"	

- x 570 Manuel Pascual Abad 1 telar 2.^o " 16 Old Gal
 x 571 Enrique ^{Jirruera} ~~Guerrero~~ Solaber 1 id 2.^o " 16 " ^S
 x 572 Enrique Antoli' Abad 1 id 2.^o " 16 " ^S
 x 573 Jose' Gallo Alonzo 1 id 2.^o " 16 P.^o de Nevada
 x 574 Miguel Richard Richard 1 id 2.^o " 16 St. Gabriel
 x 575 Juan ^{Guarao} Abad ~~Guarao~~ 1 id 2.^o " 16 Calles al paj
 x 576 Jose' Carbouell Neig 1 id 2.^o " 16 St. Gabriel
 x 577 Miguel Canto' Landet 1 id 2.^o " 16 Calles al paj
 x 578 Federico Candile Abad 1 id 2.^o " 16 P.^o de Nevada
 x 579 Fernando Pico' Galati' 1 id 2.^o " 16 Calles al paj
 x 580 Antonio Antoli' Marull 1 id 2.^o " 16 P.^o de Nevada
 x 581 Juan Santeuja Pascual 1 id 2.^o " 16 St. Gabriel de
 x 582 Milagan Abad Sales 1 id 2.^o " 16 " ^S
 x 583 Evaristo Pascual Posada 1 id 2.^o " 16 " ^S
 x 584 Enrique Pascual Miralles 1 id 2.^o " 16 " ^S
 x 585 Juan Compañy Blany 1 id 2.^o " 16 " ^S
 x 586 Jose' Glaris Pará 1 id 2.^o " 16 " ^S
 x 587 Antonio Albor Gullis 1 id 2.^o " 16 " ^S
 x 588 Juan ^{co} Albor Gullis 1 id 2.^o " 16 " ^S
 x 589 Enrique Garrido Boello 1 id 2.^o " 16 " ^S 2 1/2
 x 590 Martin' Hernandez Lario 1 id 2.^o " 16 Calles al paj
 x 591 Baldemero Pisu Rodriguez 1 id 2.^o " 16 St. Gabriel 19
 x 487 Jacundo Alejo' Nadal Barbero 4.^o 7.^o 1.7 P. Nevada 80
 x 491 Jose' Esteve Payá id 4.^o 7.^o 1.7 P. Nevada 9
 x 492 Rigoberto Lopez Jura id 4.^o 7.^o 1.7 P. Nevada 85
 x 493 Casimiro Martiny Pel Carpintero 4.^o 7.^o 85 " 4.
 x 520 Salvador Lamy ~~Homocetibain~~ 5.^o 1.^o 2.^o 8 S. Miguel
 x 523 Rafael Pascual Puente pan 5.^o 1.^o 1.^o 18 P. Nevada
 x 527 Asuncion Solber Solber ~~Homocetibain~~ 5.^o 1.^o 2.^o 8 Virgen Maria

PROVINCIA DE ALICANTE
DE LA
ADMINISTRACION DE HACIENDA

Industrial p.ubla.

N.º 664

M Negociado 1.º

12-10-910



Don Mateo Presidente del Ayuntamiento de Alroy

En contestacion
a un oficio de fecha
8 del actual, debo sig-
ficar a V. que las in-
dustriales que figuran
en la adjunta relacion,
habiendo presentado sus
datos en su momento,
pueden dar lugar in-
clusa en materia;
no debe de incluir ninguna
cuya baja no se haya si-
do comunicada prece-
dente por esta Admin.
Dios fu. - V. m. d.
en Alicante 10 Octubre 1910

Pedro Ferrer

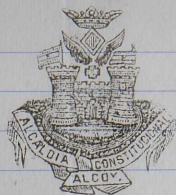

Cremades	Hervales	Pernicio	venta relojes	1 ^o	9 ^o	6	incl de
Hoyos	Blanca	José	Comestibles	1 ^o	9 ^o	15	incl de
Sironis	Serrando	Carrilo	Cerveceria	1 ^o	11 ^o	4	incl de
X Paragaza	Ortiz	Juan	Floreria	1 ^o	11 ^o	6	incl de
Parual	Carbonell	Francisco	tienda de pan	1 ^o	11 ^o bis	1	incl de
X Alherola	Dempere	Estalide	venta pan	1 ^o	11 ^o bis	1	incl de
X Valero	Giner	Vicente	Bodega	1 ^o	12 ^o	1	incl de
X Pola	Verde	Antonio	Bodega	1 ^o	12 ^o	1	incl de
X Peret	Eudela	Samuel	Bodega	1 ^o	12 ^o	1	incl de
X Baria	Perez	Ricardo	Bodega	1 ^o	12 ^o	1	incl de
X Valor	Paya	María	fiute y vinagre	1 ^o	12 ^o	9	incl de
Olina	Serra	German	venta semillas	1 ^o	12 ^o	33	incl de
Director	Hermanos	Maristas	Academia particular	2 ^o	"	83	incl de
Xorra	Holina	José	1 coche 4 caballos 53 Kil ^g	2 ^o	"	114	incl de
Gil	Albert	José	Empresa Automóviles	2 ^o	"	115	incl de
Xibert	Verde	Francisco	240 libros	3 ^o	"	1	incl de
Paya	Hijos de	Hiquel	1 telar mecanico	3 ^o	"	3	incl de
Gonzalez	Hdad y Comp ^a	D. en C.	7 telares y fuerza A	3 ^o	"	3	incl de
Xibert	Vilaplana	Carrilo	3 telares	3 ^o	"	3	incl de
Garcia	Hijos de D.		1 longitudinal	3 ^o	"	10	incl de
Garcia	Hijos de D.		1 longitudinal y 1 percha	3 ^o	"	10 y 9	incl de
Xernte	Hataix	José	1 deshilachadora y fuerza A	3 ^o	"	12	incl de
Casa	Pedro	Francisco	1 deshilachadora y fuerza A	3 ^o	"	12	incl de
Paya		Hermanos	7 telares mecanicos	3 ^o	"	47	esta
Savata	Vilaplana	Desiderio	10 telares mecanicos y fuerza A	3 ^o	"	58	incl de
Xatarredona	Fator	Eduardo	1 prensa minerva	3 ^o	"	343	incl de
Xibert	Lopez	José	1 prensa tarjetas	3 ^o	"	343	incl de
Xidaura		Excusi	Litografia 2 maquinas	3 ^o	"	344	incl de
Xndreu		Ranion	Taberna barinas 2 piedras y 2/3	3 ^o	"	393	incl de
Xedro	Dempere	Hiquel	1 piedra mas 6 maces	3 ^o	"	400	incl de

Haria	Fons	Antonio	Procurador	4 ^o	D.J.	6	incl do
Hartinez	Bayari	Juan	Destre	4 ^o	7 ^o	46	incl do
Grau	Carregosa	Francisco	Escultor	4 ^o	7 ^o	72	incl do
Slauer	Bau	José	Hojalatero	4 ^o	7 ^o	81	incl do
Lopez	Alberch	Chira	Venta pan	5 ^o	1 ^o	18	incl do

ADMINISTRACIÓN DE HACIENDA
DE LA
PROVINCIA DE ALICANTE

Administración pública

N.º 704
At. Negociado 1.º
317 10-910

Por acuerdo de esta
Administración de fe-
cha de 2.º del actual, que
da sin efecto la baja
de D. Narciso Reina
Reina por cuenta al po-
suno de leguas, por fe-
1.º de las 4.ª y 5.ª.
Lo que comunico a V.ª
al efecto de formación
de la matrícula indus-
trial para el próximo
ejercicio.

Leof

gent. v. m. d.

Monte 29 de Julio 1910

2

Pedro...
3



Señor Alvaro de Alay

ADMINISTRACIÓN DE HACIENDA
COMISARIA DE ALICANTE

Judicial puestas

N.º 710

El Negociado 19

3 11 - 210



Señor Alcalde - Presente al Ayuntamiento de Alicante

A los efectos que se
solicitan remito á V. A.
relacion de los gastos que
hacen por esta admini-
stración.

Señor - Alcalde -

Alcázar de San Juan 11 de

Reduccion

Relación de lasjas aprobadas por esta Alameda que han de tener efecto en la matrícula para 1913.

no.	Contribuyentes	Excentos	Imp. de 1913	Otras observaciones
20	Pedro Sauter	Comunibles	1 91	Bp 1913
26	Juan Ana Brasil	Rent. unigue	1 10 9	4
194	Antonio Aguirre Argues	Rent. fono i ratallo	1 12 70	4
23	Juan Erazoaga i Ordo	propiedad rca	1 7 9	4
28	Antonio Pastor ellis	Comunibles - rent. fono i ratallo	1 40	4
199	Hijo de Salvador Jorin	Patate, unigue i a 2	2	2. Perm i en alta del a 2.
411	Mate Sotomayor	Rent. con general	4 7 8	Patate con general
185	Hijo de Santiago Aland	Hospitalidad	2	10. Alta Hijo de J. Jorin
180	Hijo de Salvador Jorin	Havadero unigue	9	82
262	José i sus heros Borovad	Hav. i. de unigue	2	119
23	Francisco Jorin Jorin	Hav. i. de p. unigue	1 9 12	Bp 1913
288	José Sotomayor	Patate i unigue	2	200
169	Francisco Jorin i unigue	Patate i unigue	9	9
71	Mate Jorin, Santiago i unigue, José i unigue	Patate i unigue	2	95
2	Guillermo i unigue Jorin	Rent. unigue	1 8 20	
87	José i unigue Sotomayor	Rent. unigue	1 10 9	Bp 1913
169	Francisco Jorin i unigue	Patate	9	59

Mi Obedto R. Croucumbé 1910
El Oficial del engrasado
Jorin Brasil a

Conforme
El Alcaide Francisco
P. Jorin

Dear Mother
I received your letter
of the 10th and was
glad to hear from
you.

I am well and hope
these few lines will
find you the same.
I have not much news
to write at present.

I have been thinking
of you very much
and wondering how
you are getting on.
I hope you are
happy.

I have not much news
to write at present.
I have been thinking
of you very much
and wondering how
you are getting on.

I have not much news
to write at present.
I have been thinking
of you very much
and wondering how
you are getting on.

ADMINISTRACIÓN DE HACIENDA
DE LA
PROVINCIA DE ALICANTE

Industrial public.

Permiso a la instalación de
fabricas electricas con la
produccion media que
haya de figurar en la me-
trica para 1.911, si es-
tatura ya consumida
se permite poder usar
con las otras compa-
ñias en todo caso, sin
hacerlo al final de la
matricula de apertura a
salvador.

Respecto a la comarca que
este y a la comarca que
sea en el caso de la
comarca, esto significa
que los bajos que

Las leyes que a la reuni-
tencia con fecha 2. de de-
cra, por, y por manifiesto
la confesion de la matris-
cula por. El se halla
y muy ~~adherido~~, que
deu ser efato y se este
Atencion a la ley de la matris-
cula para que no
empiezo por el año
nuevo, padezcan e
quiere al proximo año,
por reproducir la ley
por todo el ejercicio.

L. de

1810

Alcaldes de la ciudad de

Barcelona

3

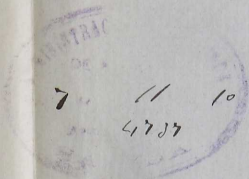

Alcaldes de la ciudad de
Barcelona

L. de

Relación de las fabricas de chabucada y producción muelle
 con que se han de figurar en la próxima matrícula por 1844

N.º de fabrica	Nombre de fabrica o propietario	Muebles	Grav. Prop.
24	Barria Ferris y Camps	+ 2' 596	3 158
203	Malla Garcia y Camps	+ 6' 740	" "
200	Plantas de Maria Mig	+ 6' 637	" "
249	Hijos de Salvador Garcia	+ 14' 927	" "
230	Hijos de Juan Salas	+ 2' 915	" "
229	Hijos de Juan Salas	+ 11' 253	" "
241	Santiago Miró	+ 2' 980	" "
249	Mariano Carron	+ 1' 485	" "
285	Joaquín Alós y Camps	+ 4' 587	" "
293	Joaquín Ferrer y Camps	+ 2' 448	" "
295	Joaquín Ferrer y Camps	+ 1' 545	" "
205	Hijos de M. Mig	+ 21' 816	" "
290	Barria y Camps	+ 2' 920	" "
296	Barria de Maria Salas	+ 4' 181	" "
287	Hijos de Joaquín Ferrer	+ 2' 943	" "
291	Hijos de Manuel Ferrer	+ 12' 427	" "
290	1.ª Hijos de Antonio Ferrer	+ 11' 467	" "
286	1.ª Hijos de Vicente Ferrer	+ 6' 152	" "
288	Hijos de José Ferrer	+ 6' 250	" "
287	Joaquín Ferrer Ferrer	+ 507' 000	" "
Los anteriores, son propios y en el que figuran los muebles			
208	José Alós y Mig	+ 11' 127	" "
228	Barria de Joaquín Ferrer	+ 1' 427	" "

219	Picardo first	x 4'202	3	179
229	Francis Anderson	x 6'620	"	"
242	Francis Thomas	x 11'520	"	"
244	Hippia first	x 3'210	"	"

Summa in Grande fuit 174 - 10 annis de 1740.

Alcanta 1740

J. Christ



Conform
 El Alvaro de Harande.

J. Christ

Indice
de la
Kobricula
1930.

.

Faint, illegible text at the top of the page, possibly bleed-through from the reverse side.

Three

at

the

table

Matrícula para 1930.

N. ^o de orden	Apellidos y nombres	Profesión	Cuota Pesos.
26	Head Blanques Carmelo	1 caballo vapor	200 "
109	Head Carbonell Vicente	Corredor	399 "
139	Head y compañia S.	3 telares	6750
138	Head Castigos Maria	30 barbas	3450
415	Head Nebot Gonzalo	Marromolista	168 "
347	Head Santonja Rafael	Taller libreria papel	120 "
380	Head Alós Edelmira	Dentista	17220
93	Albera Jori Juan	Perado fresco e salado	54 "
21	Alberola J. Ripollé	Tejido por menor	188 "
281	Albers S. y R.	6 hilos vueltos propio	2025
282	El mismo	fuera S.	304
334	El mismo	7 ^{ta} papel continuo	204775
335	El mismo	fuera S.	10239
367	Albers Gaudi Carmelo	Litografia 5 mag ^o	625 "
140	Albers Montler Domercio	2 deshilachadores	62 "
369	Albers Montler Roberto	6 caballo vapor	102 "
27	Albers Raduau Francisco	Quinques y linoprens	405 "
271	El mismo	7 ^{ta} de quinques	192 "
103	El mismo	Almacén	206 "
425	El mismo	Bronista	54 "
272	El mismo	Gas 496'72 ^m venta	750 "
273	El mismo	Gas 3'266 ^m uso propio	750
274	El mismo	Gas 187'023 ^m motric	285 "
275	El mismo	Gas electricas 606 ^m venta	409050
277	El mismo	fuera S.	20452
276	El mismo	Gas electricas 26 ^{to} propio	675
278	El mismo	fuera B.	" 68
98	Alcaniz Lopez Jori	Agente no colajado	166 "
64	Alós Lopez Vicente	Parador	100 "
91	Amorós Francisco	Frutas secas	54 "
92	Amorós Manuel	id,	54 "

90	Amerin	Martinez	Juan	frutas secas	54	86	Blanes	Mollo	Antonio	Acete quinase	54
208	Andrés	Saucler	Juan	confitero	268	322	Blanes	Santos	Santiago	1 1/2 kilo. propio	675
76	Andrés	Tomeyros	Justin	Podegón	54	460	Blanquer	Vicente	Juan	pastre	54
279	Andreu	Malvador	Ramon	1 Kilovat propio	338	376	Blanquer	José	Francisco	Chocolate 1 piedra	50
416	Antoni	Carbonell	Juan	blanista	134	440	Boleda	Sanche	Primitivo	Comp. mag. color	54
256	Arauxi	Vitoria	y comp ^{te}	1 prensa	120	37	Bornat	Martinez	Victor	Mercuria o paquetona	264
121	Arauc	y	comp ^{te}	3 telares	6750	77	Bornat	Porras	Juan	Fablagero	54
181	Arauc	Hijos de Pascual	Hueros y cardas	180574	123	Bornat	y	comp ^{te}	1 carro y 1 cab ^{te}	22	
182	El mismo		fuerna b.	9028	149	El mismo			Hueros y cardas	157680	
291	El mismo		14 kilovat propio	4725	280	El mismo			13 kilovat. propio	4388	
122	El mismo		1 carro y 1 cab ^{te}	22	262	Bornat	José y	Desiderio	fund. 1 sierra y 3 cab ^{te} vapor	825	
449	Arauc	Mar	José	Replutero	54	151	Bornat	Valor	Vicente	2 deshilachadoras	62
363	Arauc	Mallol	Justin	1 mag. hasta 1000 hojas	202	152	El mismo			fuerna H.	930
143	Arauc	Pascual	H. en b.	2 telares	45	153	El mismo			1 ticta	120
142	Arauc	Peres	Juan	Hueros y cardas	126	154	El mismo			fuerna H.	18
340	El mismo		1 mag. hasta 1 metro	772	261	Botella	y	comp ^{te}	fund. 10 caballes vapor	975	
111	Arauc	Rivanes	José	Corredor	399	147	Botella	José	Luis	1 deshilachadora	31
144	Badia	Brau	Camillo	2 telares 45 cent.	675	148	El mismo			fuerna H.	265
49	Bausa	Yanes	Josef	Vinos y aguas	160	323	El mismo			1 1/2 kilo. propio	675
145	Balaguer	y	oler	1 deshilachadora	31	345	Botella	Miralles	Seignel	Faller librito papel	170
146	El mismo			fuerna H.	265	353	Botella	Miralles	Pedro	id	40
359	Baldó	Miralles	y comp ^{te}	4 ^{te} filtro calado	156	50	Botella	Pedro	Primitivo	Vinos y aguas	160
417	Banus	Martinez	Josefa	Modista	134	24	Botella	Reij	Juan	Proqueria	450
70	Barber	Palare	Severino	Huacera	100	379	Briet	Montaud	Timoteo	Arquitecto	23940
135	Barceló	Monllor	Comsual	35 bancas	6325	422	Brotens	Rosillo	Ramon	Barbero	54
136	Barceló	Monllor	Nativario	60 id	69	51	Cabrera	Cortell	Camillo	Vinos y aguas	160
133	Barceló	Natorre	Vivario	1 tartana 1 caballo	18	33	Carnallonga	Cortés	Francisco	Mercuria o paquetona	264
398	Barceló	Valor	Rafael	Huacado	16968	80	cano	José	Camillo	Fablagero	54
132	Belda	Blanquer	José - M ^{te}	1 coche 8 cab. 54 kilometros	416	79	cano	Hedi	Juan	id	54
435	Beneito	Bil	Comsual	carreter	54	78	cano	Hedi	Seignel	id	54
269	Blanes	Francisco		1 caballo vapor	200	104	cano	Rosalbes	Rodolfo	Almacen maderas	220
352	Blanes	Carbonell	Leopoldo	Faller librito papel	50	258	El mismo			1 sierra 88 cent.	110
185	Blanes	Hijos de Santiago	Hueros y cardas	42320	110	Carbonell	Bas	Eugenio		Corredor	399
186	El mismo		fuerna H.	6348	246	Carbonell	y	comp ^{te}	Hueros y cardas	1275	
351	Blanes	Hacer	Eduardo	Faller librito papel	60	41	Carbonell	Domenech	José	Almacen y proques	264

329	Carasempere y Ribest	1 ^{er} Jabon 1100 litros	110 "	452	Jenollar	Duro Eduardo	Horno de bollos	54 "	
63	Carasempere	Jordi Bonilla	Parador	100 "	17	Jernandez	banova francine	tejidos pro menor	188 "
26	Carasempere	Honora Alfonso	Papeles pintados	450 "	158	Jernando	Vicente	1 destilachadora	31 "
20	Carauc	Carauc Guillermo	tejidos pro menor	188 "	159	El mismo	Juerra A.	465 "	
40	Catala	Pere Vaguin	Vend ^r cortidos	264 "	157	Jerraudin	y compr ^e	2 telares	265 "
2	Calma	Reig	tejidos pro mayor	1274 "	349	Jerraudin	Merml y compr ^e	Falles libritos papel	70 "
423	berda	Poler Vicente	Barbero	54 "	53	Jerraudin	Ima Vicente	Vinos y aguard.	160 "
116	Circulo	Catolico	2 mesas	26 "	348	Jerraudin	Feral Leopoldo	Falles libritos papel	100 "
22	Circulo	Industrial	cafi	225 "	46	Jerraudin	Verdu Enrique	Marinas pro menor	162 "
115	El mismo		4 mesas	416 "	14	Jerrer	Dominguez Jose	tejidos pro menor	276 "
117	El mismo		4 mesas	52 "	19	Jerrera	Sebastia Ramon	id	188 "
412	Coderich	Castello Lado	Pombrero	268 "	419	Jont	Banki Bautista	Peluquero	102 "
458	Coloma	Garcia Gregorio	Panadero	54 "	160	Garcia	Cortis Luis	1 destilachadora	31 "
432	Colomer	Malli Agustiu	Carpintero	54 "	161	El mismo	Juerra A.	465 "	
28	Compania	Singer	Vend ^r mag ^r ceres	357 "	428	Garcia	Juanes Francisco	Carpintero	54 "
451	Contreras	Carboneras Martin	Vidriero	54 "	183	Garcia	Hijos de Salvador	Hueros y cardos	1574 05
390	Corella	Calabuig Justo	Veterinario	113 40	184	El mismo	Juerra C.	4370	
113	Cortell	Prats Jose	Especulador	342 "	294	El mismo	12 Kilos ^r propio	4725	
52	Cortes	Barrachina Francisco	Vinos y aguard.	160 "	435	Garcia	Abatais Antonio	Horno de bollos	54 "
68	Costa	Bautista	Alacria	100 "	6	Garcia	Risall Jose	Ferreteria	542 "
134	Cura del S. Mauro y S. Francisco	24 bancas		39 10	434	Garcia	Vitorie Enrique	Horno de bollos	54 "
155	Domenech	Planas Jose	1 tinte	120 "	410	Gargante	Francisco	Maestre con generos	268 "
355	El mismo		1 ^{er} tapones coche	25 "	5	El	Albert Ricardo	Ferreteria	542 "
358	El mismo		1 ^{er} fieltro calzado	156 "	40	Gimener	y Ribest	tejidos pro menor	1984 "
173	Domenech	Hijos de S.	Hueros y cardos	1361 34 406	39	Giner	Cebrian Jose	Procurador	9240
174	El mismo		Juerra B.	136 13	39	Giner	Abico Jose	Albanicos y paraguas	264 "
292	El mismo		12 Kilos ^r propio	47 25	398	Giner	Pla Jose	Escritano	94 08
293	El mismo		Juerra C.	709 62	Ribest	Ciceres Jose	Vend ^r relojes	134 "	
411	Domenech	Pabero Vicente	Maestre con generos	268 "	163	Ribest	Poronat Camilo	1 mesa	120 "
156	Duran	Verdu y 6 ^o	Hueros y cardos	273 27 162	Ribest	Botella Jose	1 telar	10 "	
324	El mismo		2 Kilos ^r propio	675 1	Ribest	Domenech Fran ^c	Almacubieros mag ^r	1274 "	
45	Egea	Emancion	Marinas pro menor	162 "	54	Ribest	Julia Jorge	Vinos y aguard.	160 "
404	Espi	Matarredona Enrique	Venta de pan	26 "	164	Ribest	Apex Fran ^c	Hueros y cardos	83 48
431	Espino	Julia Jose	Carpintero	54 "	165	El mismo	Juerra A.	1253	
266	Explicues	Relda Bartolome	1 caballo papel	200 "	283	El mismo	2 Kilos ^r propio	675	

365	Ernest Lopez	José	1 mag. hasta 1000 cajas	202	32	José	Hermandad Mercaderes i papeteros	264				
30	Ernest Miguel y Barrachina	Paracual	Vend. muebles	264	190	El mismo	1 telar	2020				
73	Ernest	Molté	José	Alcaceria	100	178	José	Hijos de José	Seuros y cardos	1266	30	
257	Ernest	Paracual	y 6 ^o	2 mag. 1 Vienna 99 cent.	275	75288	El mismo	3 Kilos. propio	1014			
426	El mismo			carpentero	54	188	J. J.	Bertrand	6 telares	60		
175	Ernest	Paracual	Hijos de bamiló	Seuros y cardos	606	4056	José	Lopez Blas	Panadero	54		
286	El mismo			3 Kilos. propio	101	3189	José	Paracual José	1 destiladora	31		
420	Ernest	Paja	Miguel	labentoso	54	427	Julia	Francis Miguel	carpentero	54		
166	Ernest	Ridaura	y 6 ^o	16 telares	168	251	Julia	Mondlos Antonio	18 telares	405		
102	Ernest	León	bamiló	Ornamentista	206	89	Reporte	Valer José	Vend. papel finas	54		
341	Ernest	León	C. sucesores	Kalles librito papel	300	424	Vinases	bento Modesto	Barbero	54		
402	Ernest	Torreón	José	Procurador	92	2247	Vinases	José	Nicente	6 telares	36	
167	Ernest	Vend. Francisco		Seuros y cardos	863	60401	Lopez	Rosalba Francis	Notario	277	20	
168	El mismo			fuerra C.	129	5403	Lopez	Merita José	Comado	Procurador	92	40
284	El mismo			4 Kilos. propio	135	294	Lopez	Morata Manuel	Perado fresco i salado	54		
169	Ernest	Tilapana	bamiló	3 telares	30	465	Lopez	batome Santiago	herrero	54		
356	Lopez	Ernest	José	7 ^o de correones	40	461	Vorano	Palason	Quarticio	Paste	54	
170	Lopez	Albad	y 6 ^o	7 telares	157	5053	Hauer	Ernest	Alcacer	Normo bollos	54	
171	El mismo			fuerra C.	23	63192	Hauer	Oliver	Rafael	2 telares	20	
285	El mismo			3 Kilos. propio	101	1193	Hauer	Sana	Francisco	Seuros y cardos	111	08
399	Rosalba	Lopez	Manuel	Escritano	94	0295	El mismo			1 Kilos. propio	338	
396	Rosalba	Pedro	Rafael	Alcacer	169	6094	Lopez	Lapelle	Salvador	2 telares	51	
389	Mrs	Garcia	Manuel	Veterinario	113	4047	Lopez	Pastor	Eduardo	Hajalatero	54	
172	Mrs	José	Miguel	Seuros y cardos	259	5027	Morca	baudela	Salvador	1 carno 1 cab	22	
36	Mrs	Garcia	bamiló	Mercaderes i papeteros	264	107	Morera	y 6 ^o	Antonio	Comisionista	152	
328	Mrs	Paracual	José	Normo 35 metros	23	97	Moret	Hogueras	Pedro	Perado fresco i salado	54	
326	Mrs	Berer	Francisco	7 ^o ladrillo 30 metros	33	6069	Horia	Aguiro	José	Alcacer	100	
47	Guillem	Lopez	Francisco	Carinas promenor	162	187	Mosiques	Hijo de Tomas		2 telares	20	
388	Hernandez	Davis	José	Veterinario	113	4092	Marti	cabada	Benito	Alcacer	169	68
92	Horse	Molté	Bautista	Alcacer	100	195	Martiner		Carildo	1 telar	10	
83	Lina	Lopez	Gabriel	Talerna	54	413	Martiner	Pajeri	Eduardo	Normeros	268	
344	Hormas	y	Paja	Kalles librito papel	200	463	Marsanet	batome	Rafael	Lapatero	54	
371	El mismo			Maquina sajar papel	64	3	Marsanet	Hermandad	Baras	660		
259	José	Paracual	Federico	1 Vienna 1 metro	125	387	Masia	Protella	Rafael	Maestro de obras	138	60
489	José	bento	y 6 ^o	cajas maderas	54	332	M ^o	Molté	Miguel	1 tina	78	

23	Maria Motta Miguel	Broqueria	450 . 394	Motta Rico Antonio	Albuzado	16968
25	El mismo	id	450 . 304	Motta Pantoneja y C ^a	7 Kilos. propio	2363
372	Matais Loria Ramon	2 cajas 2 piedras de sifon	228 . 336	El mismo	1 mag ^a 1'45 metros	907 .
373	El mismo	fuerra H.	34 20339	El mismo	fuerra L.	4535
75	Matais Loria Tadea	Vend. para	70 . 550	Motta Terel Isaguin	faller libritos papel.	70 .
196	Matais Valor Desiderio	hueros y cardas	788 6067	Mondeja Blasias Jose	Almacen	100
197	El mismo	fuerra B.	788 6381	Monllor Constante Santiago	farmaceutico	23940
296	El mismo	8 kilos. propio	27 . 459	Monllor Cortes Enrique	barre	54 .
297	El mismo	fuerra H.	405405	Monllor Floren Salvador	Procurador	9240
38	Matais Valls Rafael	Morcin i paqueteria	264 . 55	Montava Pascual Francisco	Vinos y aguard.	160 .
198	Matarredona Loria Juan ^{te}	hueros y cardas	4077015	Morato Pascual Domingo	tejido y puermenor	188 .
199	El mismo	fuerra L.	2038462	Moya Esteve Emilio	fallite	54 .
298	El mismo	5 kilos. propio	1687443	Moya y Maria	comaltador	54 .
299	El mismo	fuerra B.	169421	Muller Blanes Bautista	Barbero	54 .
436	Matarredona Pastor Eduardo	cajas carton	54 . 337	Muntes Romales Santiago	jea de correones	40 .
437	Matarredona Pastor ^{de} Rafael	id	54 . 84	Nadal Paja Isaguin	Taberna	54 .
384	Mengual Alemany Evaristo	farmaceutico	2394095	Nadal Paja Jose	id	54 .
129	Merin Peig Bautista	1 carro 2 cabl.	44 . 375	Olcina Nempere Miguel	Chocolates 1 piedra	50 .
200	El mismo	hueros y cardas	12141056	Olcina Valls Juan ^{te}	Vinos y aguard.	160 .
201	El mismo	fuerra B.	12141208	Olciver i hijos Jose	hueros y cardas	73964
300	El mismo	4 kilos. propio	1350209	El mismo	fuerra H.	11094
4	Mestre fidel	Alfombras	660 . 308	El mismo	11 kilos. propio	3712
12	Miralles Oleas Francisco	tejidos puermenor	296 . 210	Oltra Ledoner Francisco	1 deshiladudone	31 .
205	Miralles Garcia Rafael	1 telar	10 . 211	El mismo	fuerra H.	465
450	Miralles Montava Jorge	hojalatero	54 . 400	Oltra Jaus Enrique	Notario	27720
204	Miro Miro Vicente	2 telares	16 . 81	Oriola Pons Antonia	Hablejers	54 .
202	Miro Motta Santiago	hueros y cardas	51660457	Pascual Pascual Rafael	Paraden	54 .
203	El mismo	fuerra H.	7749378	Pascual Pastor Vicente	Arquitecto	23940
301	El mismo	3 kilos. propio	1012212	Pascual Vives Rafael	hueros y cardas	18 .
302	El mismo	fuerra H.	15243	Paster Ornar Antonia	hostal calzado	162 .
206	Motta Garcia y comp ^a	hueros y cardas	54360330	Paster Paja barrile	1 aparato de mias 100 botella	120 .
207	El mismo	fuerra L.	271846	Paja Blanes Vicente	Pseudo pesci salado	54 .
303	El mismo	3 kilos. propio	1012213	Paja y C ^a Francisco	hueros y cardas	637 .
391	Motta Pascual Juan ^{te}	Albuzado	16968214	Paja y C ^a Francisco	fuerra L.	3185
61	Motta Pastor Rafael	Vinos y aguard.	160 . 7	Paja Jermes ^{de} de de	ferreteria	542 .

366	Paga	Ernest	Santiago	1omag. tarjetas	70	74	Planellas	Mollé Francisco	Vend. quincenal	100
215	Paga	Walter	Manuel	1 deshilachadora	31	220	Piñ	Capi y comp ^{te}	Reuros y cards	284 92
216	El mismo			fuerra A.	465	221	El mismo		fuerra A.	4273
248	Paga		Hermanos	Reuros y cards	266	31	Puiguer	y Piser	Merced y paqueteria	264
217	Paga	Hijos de	Niquel		20175	224	Papel	Paul Pedro	210 Reuros	76424
218	El mismo			fuerra B.	1008	466	juintana	Medalla Enrique	Huercia	100
306	El mismo			18 Kilos. propio	6075	106	Raduan	baramechama Enrique	Banquero	1590
307	El mismo			fuerra C.	911	393	Reiz	Aguilar. Santiago	Alsegado	16968
48	Paga	Martine	Niquel	Reuros por menor	162	225	Reiz	baudela Octavio	Reuros y cards	126
131	Paga	Perual	Niquel	1 carro 3 cab.	66	342	Reiz	Valor Vicente	taller libreta papel	270
65	Paga	oler	Francisco	Parador	100	87	Ribes	tales toie	Quite y vinagre	54
82	Paga	Valor	Toie	Faberna	54	346	Ridaura	y comp ^{te}	Taller libreta papel	130
364	Paga	Vidal	Alvaro	1omag. hasta 1000 hojas	202	370	El mismo		2 prensa	128
57	Peio	bartellé	Dolores	Vinos y aguard.	160	11	Riera	Danis Venancio	Tejido por menor	296
446	Pellicur	Segui	Antonio	Cerrajero	54	29	Ripoll	Aspinis Toie	Vend. mag. cores	357
34	Penades	Min	Niquel	Merced o paqueteria	262	108	Riva	Gregorio de la	comisionista	152
362	Péser	Parcelé	Carlos	1omag. hasta 1000 hojas	202	130	Rodes	Hermanos	1 carro 1 cab.	22
270	Péser	y comp ^{te}	Toie	2 caballos vapor	400	311	El mismo		2 Kilosul. propio	675
407	Péser	frau	Federica	Confitero	268	264	Rodes	Hermanos Francisco	1 caballo vapor	200
265	Péser	frau	Alejandro	Venta de pan	26	265	El mismo		1 caballo vapor	200
308	Péser	Jordia	Enrique	11 Kilos. propio	1350	466	Romia	Brou Jorge	Horno	120
360	El mismo			11 maguinos	1100	100	Sampes	Segura Francisco	Agente transportes	76
414	El mismo			Sombrerero	268	38	Santonja	Mania Blas	Vinos y aguard.	160
374	Péser	Moret	Vinice	7 ^o chocolates 35 piezas	200	226	Santonja	Santonja Rita	Reuros y cards	189860
444	Péser	Abás	Santiago	Cerrajero	54	227	Sans	y comp ^{te}	1 deshilachadora	31
331	Péser	Mollé	y comp ^{te}	1 aparato de mis 100 botellas	120	133	Sans	Abad Vicente	Carpintero	54
327	Péser	Parual	Francisco	Horno 50 metros	336	228	Sans	y carbonell	1 deshilachadora	31
16	Péser	Reiz	Angel	Tejido por menor	188	128	Sans	y 6 ^a Paquin	1 carro dos cab.	440
9	Péser	Rodriguez	Baronero	Tejido por menor	1982	231	El mismo		1 deshilachadora	31
219	Péser	oler	Francisco	Reuros y cards	554	232	El mismo		fuerra A.	465
368	Péser	y	Nolrona	Taller confección goro	250	229	Sans	ferrando Rafael	200 Reuros	9280
222	Pla	Arrijo	Eduardo	1200 Reuros	4368	230	El mismo		fuerra A.	1092
223	El mismo			fuerra B.	218	233	Satorre	Castee Alejandro	2 telares	20
309	El mismo			13 Kilos. propio	438	434	Segui	Santonja Francisco	Carpintero	54
310	El mismo			fuerra C.	658	235	Segura	baudela Antonio	farmaceutica	23940

268	Segura	Cardenal	José	1 caballo vapor	200	237	Feral	Boté	Ricardo	fuerra A.	14365
241	Segura	Domenech	Comodoro	Encuadernador	54	315	El mismo			2 Kilov. propio	1350
88	Selles	Pascual	Francisco	Artes ordinario	54	176	Feral	Hijos de Joaquín		Curso y cartas	53060
137	Sempere		María	40 bancas	46	177	El mismo			fuerra A.	5180
91	Sempere	Blanquer	Felice	Alcaceria	100	287	El mismo			3 Kilov. propio	1014
35	Sempere	Eil	Antonio	Mercedaria ó paquet.	264	39	Tomás	Domenech	José	Vinos y aguarr.	160
42	Sempere	Antonja	José	Vend. arulejos	162	354	Fort	Hijos de Joaquín		Fuller librito papel	40
260	Seras	i hijos	José	fund. y 3 cab. vapor	775	338	Fort	Pascual	José	1 magt. hasta 10 metros	772
442	Seras	Paga	Antonio	Encuadernador	54	339	El mismo			fuerra B.	7720
312	Seras	Paga	Francisco	5 1/2 Kilov. propio	1855	418	Albada	Segura	Manuel	Medicina	134
313	El mismo			fuerra A.	275	488	Valor	Segura	Tomás	bajas carton	54
118	Sociedad	"Apolo"		2 meses	26	333	Verdú		Protella	paq. papel continuo	386
120	Sociedad	"El Fenix"		2 meses	26	362	Verdú	Pere	Carlos	Farmacuticas	23940
119	Sociedad	"El Oriente"		2 meses	26	60	Verdú	Silvestre	Rafael	Vinos y aguarr.	160
404	Tolles	Barcia	Cayetano	Procurador	9240	105	Vicens	Albada	Antonio	Banquero	1590
95	Tolles	Napena	Bautista	Pescado fresco y salado	54	448	Vicente	Pardines	Carlos	Repartidor	54
13	Toler	Goll	Salvador	Tejidos por menores	296	386	Vilaplana	Carbonell	José	Maestro de obras	13860
314	Toler	Hijos	José	2 Kilov. propio	675	361	Vilaplana	José	Camilo	1 magt. hasta 100 metros	202
126	Toler	Hijos de Juan		1 carro 2 cab.	44	114	Vilaplana	María	Ismael	Periodico diario	50
179	El mismo			Curso y cartas	224575	238	Vilaplana	Tomás	W-Juan	3 destiladores	93
180	El mismo			fuerra B.	22457	239	El mismo			fuerra A.	1395
289	El mismo			10 Kilov. propio	3380	397	Viredo	Moltó	Camilo	Alcogodo	16968
290	El mismo			3 in in	1014	125	Vitoria	José	Antón	1 carro 3 cab.	66
343	El mismo			Fuller librito papel	200	383	Vitoria	Bluch	Bautista	Farmacuticas	23940
467	Toler	Moltó	Vicente	Horno	12	377	V ^{ta} de Alcaraz	María	Latorre	Chocolate 1 piedra	50
249	Toler	Guiles	José	Curso y cartas	38250	252	V ^{ta} de Arano			Curso y cartas	728
250	El mismo			fuerra B.	853	253	El mismo			fuerra B.	7280
44	Toler	Reig	Bautista	Marinas por menores	162	263	V ^{ta} de Arnan	Rodas	José	3 caballos vapor	600
429	Tolraja	Naposta	Juan	Carpintero	54	321	El mismo			2 Kilov. propio	675
8	Tuch	Perez	Manuel	Camas doradas	522	480	V ^{ta} de Bautista	Julia		Carpintero	54
112	Feral	Parceló	Ricardo	Comedor	399	191	V ^{ta} de Enrique	Juan	Meria	1 telar	2250
234	Feral	Boté	Camilo	Curso y cartas	45020	121	V ^{ta} i hijos de A. Araiz	José		2 carros 4 cab.	88
235	El mismo			fuerra B.	2251	240	V ^{ta} i hijos de Amelmo	Araiz		Curso y cartas	269195
124	Feral	Boté	Ricardo	1 carro 1 cab.	22	241	El mismo			fuerra B.	13460
256	El mismo			Curso y cartas	95770	318	El mismo			20 Kilov. propio	8112

319	1 ^{ra} i hijos de Arnaldo Brasil	24 Kilos. propio	81 12
244	1 ^{ra} i hijos de Antonio Moreno	Quero y cardos	1657 .
225	El mismo	fuera A.	245 55
320	El mismo	9 Kilos. propio	30 22
409	1 ^{ra} i hijos de M. Albar y b ^o	leopitero	268 .
150	1 ^{ra} i hijos de Vicente Coronat	Quero y cardos	741 40
316	El mismo	5 Kilos. propio	16 87
317	El mismo	fuera A.	2 53
468	El mismo	fuera A.	111 21
254	1 ^{ra} de Roque Montiel	2 tientes	332 .
255	El mismo	fuera B.	3320
325	El mismo	2 Kilos. propio	338
242	1 ^{ra} de Santiago Perez Soler	2 refeshidad de 1 tiente fuera y cardos	182 .
243	El mismo	fuera A.	2730
18	Viver botase Francisco	tejido pomenes	188 .
101	Zaragoza Linas Gaspar	Agente transporte.	76 .
99	Zaragoza Linas Vicente	id	76 .

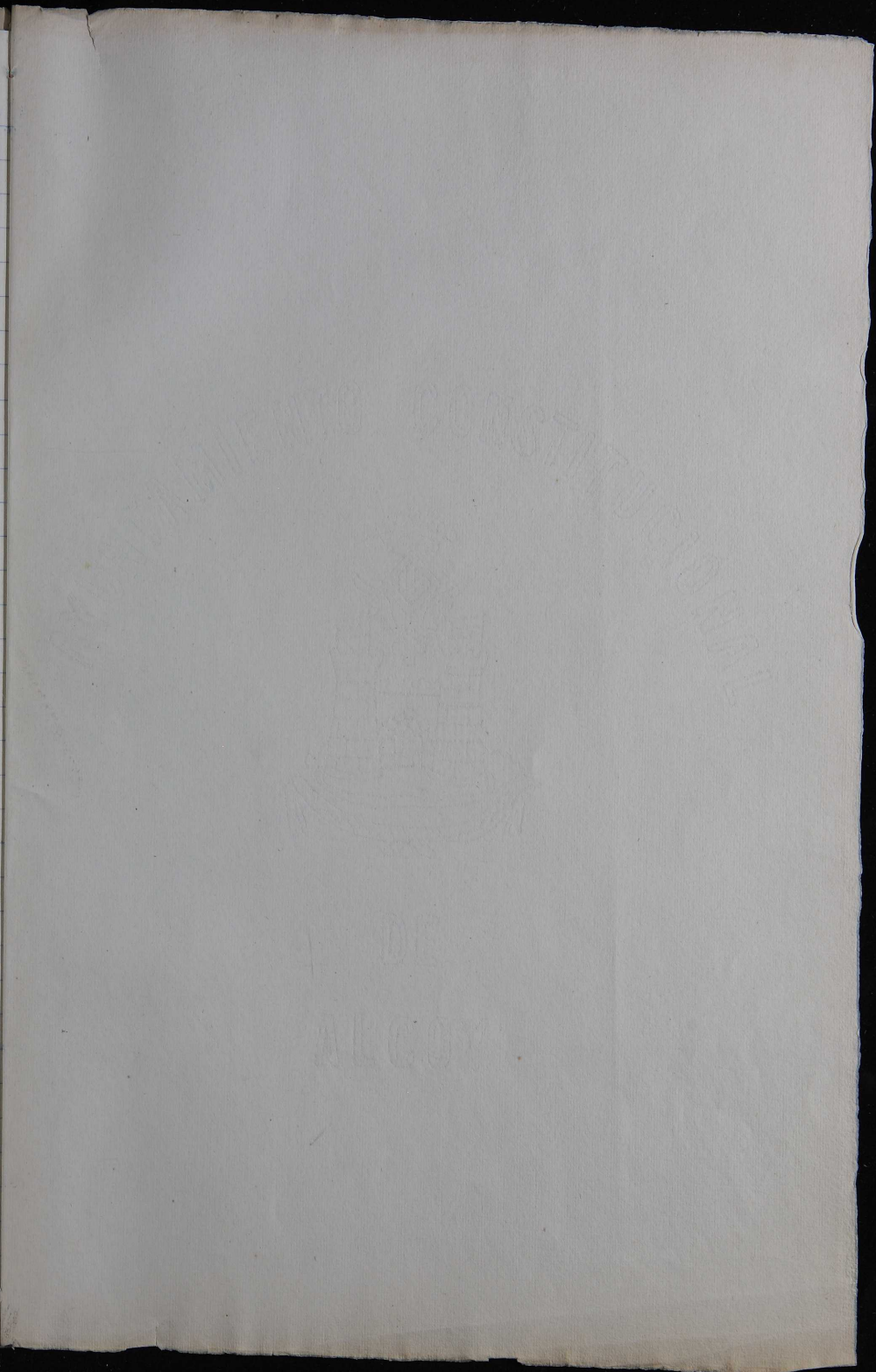
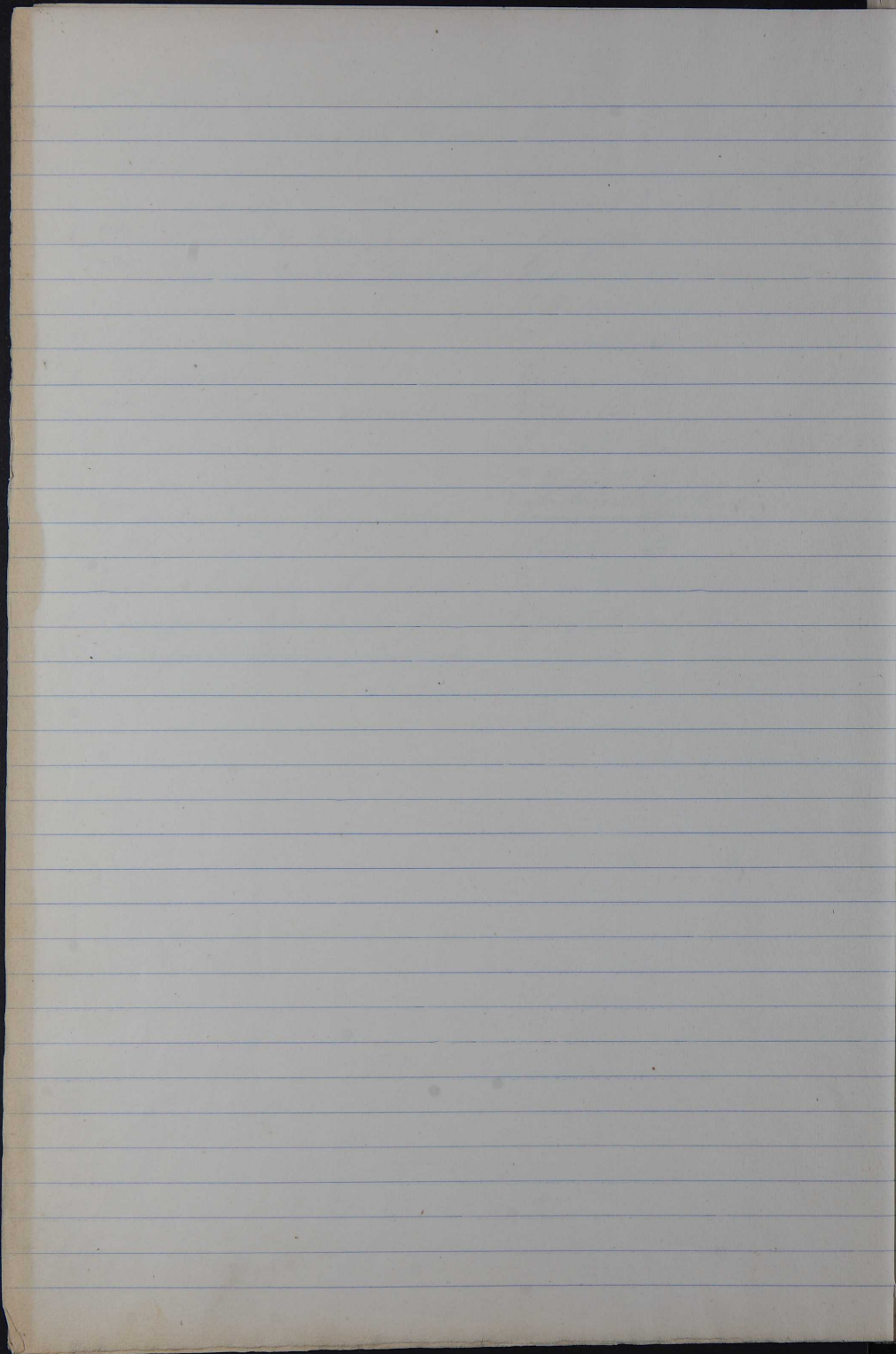

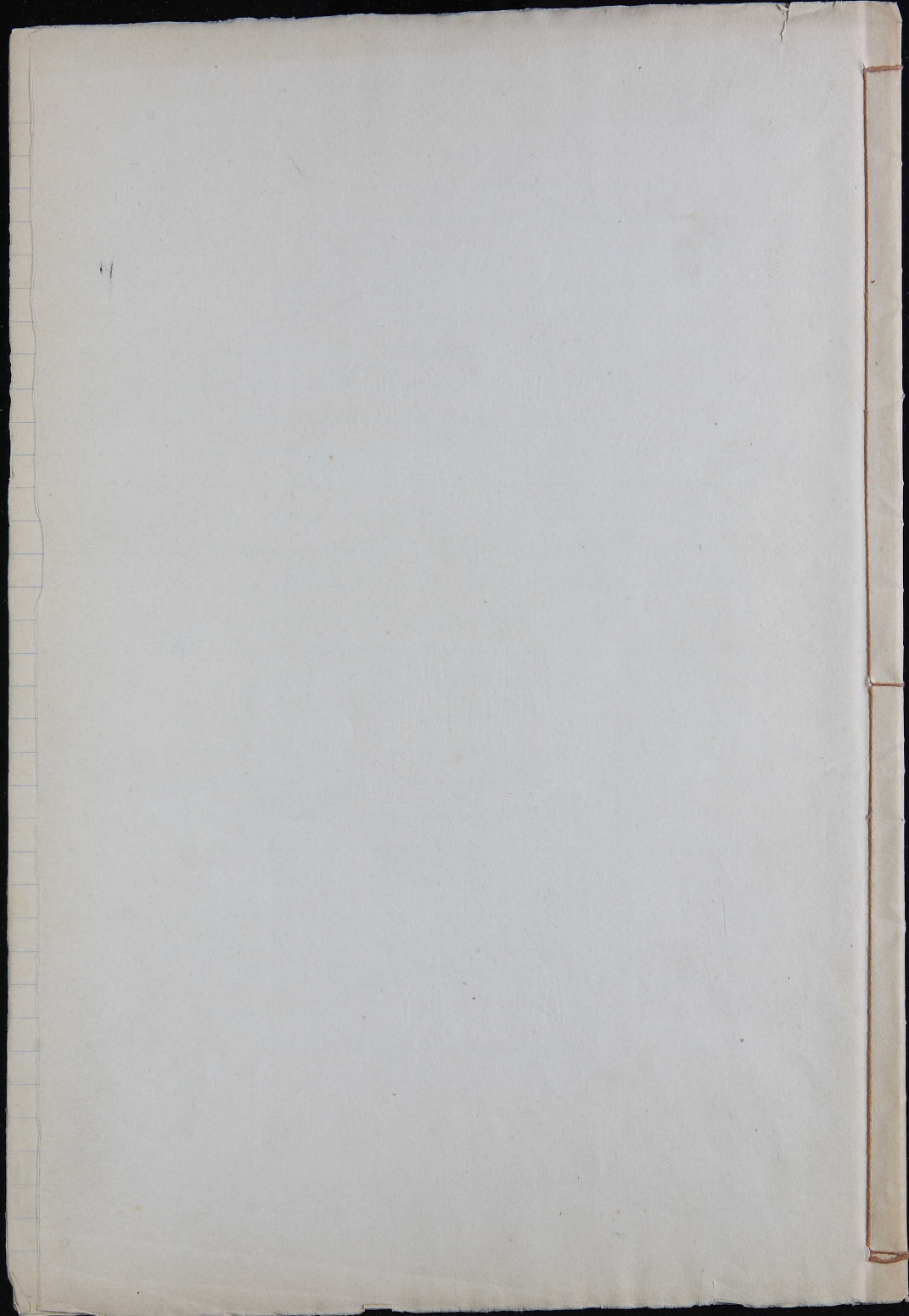



uno

PROVINCIA DE ALICANTE

TÉRMINO MUNICIPAL DE ALCOY

PARTIDO JUDICIAL DE ALCOY

AÑO 1910

Consta de 31.578 habitantes establecidos y le corresponde la 3.^a base de población.

MATRÍCULA

que para el año citado y en cumplimiento á lo prevenido en el artículo 65 del reglamento de 28 de Mayo de 1896, se forma de todos los individuos que existen en esta localidad sujetos á la CONTRIBUCION INDUSTRIAL, y comprendidos en las tarifas 1.^a, 2.^a, 3.^a, 4.^a y 1.^a seccion de la 5.^a vigentes.

Para los tantos por ciento, vease la matrícula de 1909 - en esta hoja.



Número de orden.	APELLIDOS Y NOMBRES DE LOS CONTRIBUYENTES	Número del epigrafe.	Calle y número de su casa habitación.	Calle y número donde tiene establecida la industria.	Profesión, industria, arte u oficio.	Cuota para el Tesoro.	
						Pesetas	Cts.
	<u>Clase 1ª</u>						
1	Robert Bonerch Francisco	1	Nº Marta 27	Nº Marta 27	Almacubierta para magar	1274	
2	Calma Rey	10	Polavieja 5	Polavieja 5	tejido para magar	1274	
	<u>Clase 3ª</u>						
3	Maresell Hermanas	1	Nº Rita 3	Nº Rita 3	Basas	660	
4	Meestre fidel	9	M. torreyron 11	M. torreyron 11	Hombros	660	
	<u>Clase 4ª</u>						
5	Gil Albert Ricardo	4	Polavieja 15	Polavieja 15	ferreteria	542	
6	Garcia Ripull Jose	"	" 23	" 23	"	542	
7	Pani Girones Comp Hermanos	"	1. Voremo 23	" 23	"	542	
8	Luch Perez Manuel	6	Polavieja 1	Polavieja 1	larnas bonades	542	
	<u>Clase 4ª bis</u>						
9	Perez Rodriguez Balbomero	1	M. torreyron 12	M. torreyron 12	tejido para menes	1984	
10	Guinera Robert	"	1. Nicolas 15	1. Nicolas 15	"	1984	
11	Riera Bonis Venancio	"	Polavieja 19	Polavieja 19	"	296	
12	Hervales Alvar Francisco	"	" 12	" 12	"	296	
13	Moler ball Salvador	"	barnea 5	barnea 5	"	296	
						10992	

RECARGOS MUNICIPALES				TOTAL		276 por 100 de aumentos para los gastos de formación de matrícula, cobranza, etc.		TOTAL		20 por 100 impuesto transitorio.		CORRESPONDE AL	
16 p. 100 sobre cuota para el Tesoro.		10 p. 100 sobre cuota para el Ayuntamiento.		TOTAL cuotas para el Tesoro y recargos municipales.				TOTAL				AÑO	
Pesetas	Cts.	Pesetas	Cts.	Pesetas	Cts.	Pesetas	Cts.	Pesetas	Cts.	Pesetas	Cts.	Pesetas	Cts.
				50960	179360	8867	197237	25480	212507				
				50960	179360	8867	197237	25480	212507				
				264	924	4594	96994	132	110194				
				264	924	4594	96994	132	110194				
				21680	75880	3772	79652	10840	90492				
				21680	75880	3772	79652	10840	90492				
				21680	75880	3772	79652	10840	90492				
				21680	75880	3772	79652	10840	90492				
				79360	277760	13809	291569	39680	331249				
				79360	277760	13809	291569	39680	331249				
				11840	41440	2060	435	5920	49420				
				11840	41440	2060	435	5920	49420				
				11840	41440	2060	435	5920	49420				
				235680	1124880	75808	1600688	217920	1818528				



dos

Número de orden.	APELLIDOS Y NOMBRES DE LOS CONTRIBUYENTES	Número del epígrafe.	Calle y número de su casa habitación.	Calle y número donde tiene establecida la industria.	Profesión, industria, arte u oficio.	Cuota para el Tesoro.	
						Pesetas	Cts.
						10892	.
14	Ferrer Dominguez Jose	1	Polavieja 6	Polavieja 6	Fajitas pro menor	296	.
15	Morato Pascual Romulo	.	St. Torreyona 1	St. Torreyona 1	"	188	.
16	Rera Rey Angel	"	St. Nicolas 8	St. Nicolas 8	"	188	.
17	Fernandez Barajas Francisco		P. baranova 22	"	"	188	.
18	Hues Mateo Francisco	"	St. Lorenso 9	St. Lorenso 9	"	188	.
19	Ferrera Sebastia Ramon	"	Polavieja 11	Polavieja 11	"	188	.
20	Barajas Barajas Guillermo	"	St. Nicolas 5	St. Nicolas 5	"	188	.
21	Alberola Repollis	"	Polavieja 20	Polavieja 20	"	188	.
	Clase 5 ^{ta}						
22	Circulo Industrial	1	St. Nicolas 21	St. Nicolas 21	Cafe	225	.
23	Masia Motta Miguel	2	St. Jorge 12	Polavieja 31	Dracuerias	450	.
24	Botello Rey Juan	.	St. Mauro 1	"	"	450	.
25	Masia Motta Miguel	.	St. Jorge 12	Polavieja 5	"	450	.
26	Carasempere Loren Alfonso	14	St. Lorenso 4	St. Lorenso 4	Papeles pintados	450	.
	Clase 6 ^a						
27	Alfonso Braduan Francisco	5	Plaza 24	Lombenet bajo	Quinques y lámparas	405	.
						14914	.

RECARGOS MUNICIPALES				TOTAL cuotas para el Tesoro y recargos municipales.	6 por 100 de aumentos para los gastos de formación de matrícula, cobranza, etc.	TOTAL	20 por 100 impuesto transitorio.	TOTAL GENERAL	CORRESPONDE AL						
1870 Para el Tesoro.		1870 Para el Ayuntamiento.							AÑO	SEMESTRE		TRIMESTRE			
Pesetas	Cts.	Pesetas	Cts.	Pesetas	Cts.	Pesetas	Cts.	Pesetas	Cts.	Pesetas	Cts.	Pesetas	Cts.	Pesetas	Cts.
		235680	1924880	75808	1600688	217860	1818528							454633	
		11040	38620	1921	40561	5520	46081							11520	
		7520	26320	1309	27629	3760	31389							7847	
		7520	26320	1309	27629	3760	31389							7847	
		7520	26320	1309	27629	3760	31389							7847	
		7520	26320	1309	27629	3760	31389							7847	
		7520	26320	1309	27629	3760	31389							7847	
		90	315	1566	33066	45	32566							9391	
		180	630	3132	66132	90	75132							18783	
		180	630	3132	66132	90	75132							18783	
		180	630	3132	66132	90	75132							18783	
		180	630	3132	66132	90	75132							18783	
		162	567	2819	59519	81	62619							16905	
		596560	2087960	103805	2191765	298280	2490045							622512	

Número de orden.	APELLIDOS Y NOMBRES DE LOS CONTRIBUYENTES	Número del epigrafe.	Calle y número de su casa habitación.	Calle y número donde tiene establecida la industria.	Profesión, industria, arte u oficio.	Cuota para el Tesoro.	
						Pesetas	Cts.
	<u>Clase 7ª</u>					14914	
28	Compañía Singer	2	l. Lorense 16	l. Lorense 16	Vend. máquinas coser	357	
29	Ripoll Espino José		l. Francisco 8	l. Francisco 8	Id.	357	
	<u>Clase 8ª</u>						
30	Ribest Nizuel y Damascio Pascual	1	Polavieja 8	Polavieja 8	Vendedor muebles	264	
31	Riquelme y Perez	7	barren 5	barren 5	Almacenista y paquetería	264	
32	Yordi Hermanos		St. Torreyron 2	St. Torreyron 2	Id.	264	
33	Kamallonga Cortes Francisco		id 7	id 7	Id.	264	
34	Conades Hin Nizuel		id 4	id 4	Id.	264	
35	Kempere Hil Antonio		l. Francisco 66	l. Francisco 66	Id.	264	
36	Brau Garcia Camilo		l. Nizuel 33	l. Nizuel 33	Id.	264	
37	Bonal Hartman Victor		St. Torreyron 7	St. Torreyron 7	Id.	264	
38	Matais Y. de Rafael		R. C. Nuevas 2	R. C. Nuevas 2	Id.	264	
39	Sines Heico José	12	l. Lorense 17	l. Lorense 17	Almacenista y paquetería	264	
40	Katali Perez Joaquin	23	St. Torreyron 16	St. Torreyron 16	Vend. Cuchillos	264	
41	Karbonell Domenech Jorge	12	Polavieja 15	Polavieja 15	Almacenista y paquetería	264	
						18796	

RECARGOS MUNICIPALES						6 por 100 de aumentos para los gastos de formación de matrícula, cobranza, etc.		TOTAL		20 por 100 impuesto transitorio.		TOTAL GENERAL		CORRESPONDE AL					
16 por 100 Para el Tesoro.		40 por 100 Para el Ayuntamiento.		TOTAL cuotas para el Tesoro y recargos municipales.		TOTAL		TOTAL GENERAL		AÑO		SEMESTRE		TRIMESTRE					
Pesetas	Cts.	Pesetas	Cts.	Pesetas	Cts.	Pesetas	Cts.	Pesetas	Cts.	Pesetas	Cts.	Pesetas	Cts.	Pesetas	Cts.				
		5965	60	20879	60	1038	05	21917	65	29828	00	22900	45			6225	12		
		1228	00	4998	00	2485		5246	65	7120		5960	05			1490	01		
		1228	00	4998	00	2485		5246	65	7120		5960	05			1490	01		
		1056		3696		1837		3879	77	5280		4407	77			1101	19		
		1056		3696		1837		3879	77	5280		4407	77			1101	19		
		1056		3696		1837		3879	77	5280		4407	77			1101	19		
		1056		3696		1837		3879	77	5280		4407	77			1101	19		
		1056		3696		1837		3879	77	5280		4407	77			1101	19		
		1056		3696		1837		3879	77	5280		4407	77			1101	19		
		1056		3696		1837		3879	77	5280		4407	77			1101	19		
		1056		3696		1837		3879	77	5280		4407	77			1101	19		
		1056		3696		1837		3879	77	5280		4407	77			1101	19		
		1056		3696		1837		3879	77	5280		4407	77			1101	19		
		1056		3696		1837		3879	77	5280		4407	77			1101	19		
		1056		3696		1837		3879	77	5280		4407	77			1101	19		
		1056		3696		1837		3879	77	5280		4407	77			1101	19		
		1056		3696		1837		3879	77	5280		4407	77			1101	19		
		7518	20	26314	40	1308	19	27622	59	3759	20	31381	79			7945	25		

Número de orden.	APELLIDOS Y NOMBRES DE LOS CONTRIBUYENTES	Número del epigrafe.	Calle y número de su casa habitación.	Calle y número donde tiene establecida la industria.	Profesión, industria, arte u oficio.	Cuota para el Tesoro.	
						Pesetas	Cts.
<u>Clase 9ª</u>						18796	u
22	Mempere Pantónja Jori	10	P. basarova	4	Basarova	4	Vend. asulejo 162
23	Rastor Omar Antonia	2	M. Torreyron	8	M. Torreyron	8	Establecimiento calzado 162
24	Johr Reig Bautista	12	V. Mates	34	V. Mates	34	Marinero 162
25	Reyes Antonia		M. Torreyron	2	M. Torreyron	2	23 162
26	Fernandez Verdu Enrique		V. Maria	87	V. Maria	87	23 162
27	Guillem Lopez Francisco		is	55	is	55	23 162
28	Capiz Martinez Reijuel		V. Mates	6	V. Mates	6	23 162
<u>Clase 9ª bis</u>							
29	Baerao Xaimes Lorenzo	1	P. P. Nuevo	8	P. P. Nuevo	8	Vinos y aguard. 160
30	Botella Pedro Bautista		Lo. Belloch	7	Lo. Belloch	7	23 160
31	Labrador bottell samilo		V. Reijuel	2	V. Reijuel	2	23 160
32	Montes Barrachina Francisco		V. Niolas	187	V. Niolas	187	23 160
33	Fernandez Pineda Vicente		G. Miranda	2	G. Miranda	2	23 160
34	Hirbert Julia Jorge		V. Mates	52	V. Mates	52	23 160
35	Montava Casual Francisco		Aljeres	1	Aljeres	1	23 160
36	Pinao Valls Francisco		Alsamora	28	Alsamora	28	23 160
1						21210	.

RECARGOS MUNICIPALES				TOTAL		6 por 100 de aumentos para los gastos de formación de matrícula, cobranza, etc.		20 por 100 impuesto transitorio.		TOTAL GENERAL		CORRESPONDE AL					
16 por 100 Para el Tesoro.		40 por 100 Para el Ayuntamiento.		TOTAL cuotas para el Tesoro y recargos municipales.								AÑO		SEMESTRE		TRIMESTRE	
Pesetas	Cts.	Pesetas	Cts.	Pesetas	Cts.	Pesetas	Cts.	Pesetas	Cts.	Pesetas	Cts.	Pesetas	Cts.	Pesetas	Cts.	Pesetas	Cts.
		7518	40	26314	40	1508	19	27622	59	3759	20	31381	79			7845	25
		6480		22680		1127		23807		3240		27047				6762	
		6480		22680		1128		23808		3240		27048				6762	
		6480		22680		1127		23807		3240		27047				6761	
		6480		22680		1128		23808		3240		27048				6762	
		6480		22680		1127		23807		3240		27047				6761	
		6480		22680		1128		23808		3240		27048				6762	
		6480		22680		1127		23807		3240		27047				6762	
		64		224		1113		23513		32		26713				6678	
		64		224		1114		23514		32		26714				6679	
		64		224		1113		23513		32		26713				6678	
		64		224		1114		23514		32		26714				6679	
		64		224		1113		23513		32		26713				6679	
		64		224		1114		23514		32		26714				6678	
		8282		29694		1476	19	31170	19	4222		35412	19			8885	05

cinco



Número de orden.	APELLIDOS Y NOMBRES DE LOS CONTRIBUYENTES	Número del epigrafe.	Calle y número de su casa habitación.	Calle y número donde tiene establecida la industria.	Profesión, industria, arte u oficio.	Cuota para el Tesoro.	
						Pesetas	Cts.
						21210	
57	Pérez Bartolomé Dolores	1	S. Jorge	2	Vino y aguardientes	160	
58	Bantonje Masia Blas	"	N.º Tomas	17	"	160	
59	Pomés Domènec Jose	"	Barbacana	6	"	160	
60	Peris Mitostre Rafael	"	D. Jordi	6	"	160	
61	Molli Pastor Rafael	"	M. Torregord	2	"	160	
	Clase 10 ^a						
62	Pisabart Suredes Jose	10	N.º Tomas	16	Vend. de selos	134	
	Clase 11 ^a						
63	Parasempere Jordi Emilio	5	S. Cristobal	1	Parador	100	
64	Olás Torpi Vicente	"	Blasa	18	"	100	
65	Raja Vales Francisco	"	ins	10	"	100	
66	Quintana Costa ^{Medalla} Enrique	6	B. baranova	11	Abacaria	100	
67	Mondaja Alcaraz Jose	"	D. Laurina	11	"	100	
68	Posta Bautista	"	V. Maria	37	"	100	
69	Floria Requinto Jose	"	V. Borensa	12	"	100	
70	Praber Babara Jeronimo	"	S. Rajuel	50	"	100	
71	Pempore Blasquer Felis	"	V. Borensa	14	"	100	
						23044	

RECARGOS MUNICIPALES						TOTAL		20 por 100 impuesto transitorio.		TOTAL GENERAL		CORRESPONDE AL					
1670 Para el Tesoro.		1670 Para el Ayuntamiento.		TOTAL cuotas para el Tesoro y recargos municipales.		6 por 100 de aumentos para los gastos de formación de matrícula, cobranza, etc.		TOTAL		TOTAL GENERAL		AÑO		SEMESTRE		TRIMESTRE	
Pesetas	Cts.	Pesetas	Cts.	Pesetas	Cts.	Pesetas	Cts.	Pesetas	Cts.	Pesetas	Cts.	Pesetas	Cts.	Pesetas	Cts.	Pesetas	Cts.
		8484		29694		127619		3117019		4262		3541219					
		64		222		1113		23513		32		26713					6673
		64		222		1124		23514		32		26714					6679
		64		224		1113		23513		32		26713					6673
		64		222		1114		23514		32		26714					6679
		64		224		1113		23513		32		26713					6673
		3360		18760		922		19692		2680		22392					5593
		40		140		696		14696		20		16696					4174
		40		140		696		14696		20		16696					4174
		40		140		696		14696		20		16696					4174
		40		140		696		14696		20		16696					4174
		40		140		696		14696		20		16696					4174
		40		140		696		14696		20		16696					4174
		40		140		696		14696		20		16696					4174
		40		140		696		14696		20		16696					4174
		40		140		696		14696		20		16696					4174
		921760		3226160		160382		3386542		460580		3847422					961356

Número de orden.	APELLIDOS Y NOMBRES DE LOS CONTRIBUYENTES	Número del epigrafe.	Calle y número de su casa habitación.		Calle y número donde tiene establecida la industria.		Profesión, industria, arte u oficio.	Cuota para el Tesoro.	
								Pesetas	Cts.
								23044	
72	Herrera Mollá Bautista	6	C. Piles	15	C. Piles	15	Alcarria	100	
73	Ribbert Mollá Toré	"	D. Juan	12	D. Juan	12	"	100	
74	Planellas Mollá Juanico	11	St. Torreyron	27	St. Torreyron	27	Vend. quincalla	100	
	Clase 11 ^a bis								
75	Montaña Toré Ladao	1	C. Piles	2	C. Piles	2	Vend. pava	70	
	Clase 12 ^a								
76	Rudis Torreyron Agustín	1	B. Miranda	2	Polisaja	6 ^o	Prodejon	54	
77	Bonastre Bonis Juan	5	D. Mateo	11	D. Mateo	11	Fablares	54	
78	Caro Medi Miguel	"	V. Maria	81	B. Mercado		"	54	
79	Caro Medi Juan	"	B. Mercado		"		"	54	
80	Caro Juster Camilo	"	B. Miranda	11	"		"	54	
81	Oriohe Pera Antonia	"	"	11	"		"	54	
82	Payé Valor Toré	8	Riquer alto		Riquer alto		Faberna	54	
83	Pero Toré Gabriel	"	Holinar		Holinar		"	54	
84	Nadal Pajé Joaquín	"	Riquer alto		Riquer alto		"	54	
85	Nadal Pajé Toré	"	"		"		"	54	
86	Blanes Mollá Antonio	9	D. Mateo	35	D. Mateo	35	Aceite y vinagre	54	
								24008	

RECARGOS MUNICIPALES										CORRESPONDE AL									
Para el Tesoro.		40 por 100 Para el Ayuntamiento.		TOTAL cuotas para el Tesoro y recargos municipales.		6 por 100 de aumentos para los gastos de formación de matrícula, cobranza, etc.		TOTAL		20 por 100 impuesto transitorio.		TOTAL GENERAL		AÑO		SEMESTRE		TRIMESTRE	
Pesetas	Cts.	Pesetas	Cts.	Pesetas	Cts.	Pesetas	Cts.	Pesetas	Cts.	Pesetas	Cts.	Pesetas	Cts.	Pesetas	Cts.	Pesetas	Cts.	Pesetas	Cts.
		9217	60	32261	60	1603	87	33869	42	4608	80	38272	22					9618	56
		40		140		696		14696		20		16696						4174	
		40		140		696		14696		20		16696						4174	
		40		140		696		14696		20		16696						4174	
		28		98		487		10287		14		11687						2922	
		2160		7560		376		7936		1080		9016						2254	
		2160		7560		376		7936		1080		9016						2254	
		2160		7560		376		7936		1080		9016						2254	
		2160		7560		376		7936		1080		9016						2254	
		2160		7560		376		7936		1080		9016						2254	
		2160		7560		376		7936		1080		9016						2254	
		2160		7560		376		7936		1080		9016						2254	
		2160		7560		376		7936		1080		9016						2254	
		2160		7560		376		7936		1080		9016						2254	
		2160		7560		376		7936		1080		9016						2254	
		9603	20	33611	20	1670	93	35282	18	4801	60	40083	73					10020	94

Dieta



Número de orden.	APELLIDOS Y NOMBRES DE LOS CONTRIBUYENTES			Número del epigrafe.	Calle y número de su casa habitación.		Calle y número donde tiene establecida la industria.		Profesión, industria, arte u oficio.	Cuota para el Tesoro.	
	Pesetas		Cts.		Pesetas		Cts.				
87	Ribera	Nales	José	9	W. Antonio	26	W. Antonio	26	Cuina y cerámica	54	-
88	Mellin	Barua	Francisco	12	M. Torrejón	10	M. Torrejón	10	Trata ordinaria	54	-
89	Mapeta	Valer	José	16	L. Cristóbal	22	L. Cristóbal	22	Vent. papel fijos	54	-
90	Amorós	Martina	Juan	17	A. Miranda	30	P. Mercado		frutas secas	54	-
91	Amorós		Francisco		id	28	id		id	54	-
92	Amorós		Manuel		id		id		id	54	-
93	Ribera	José	Juan	30	P. Mercado		id		Mercado fresco o salado	54	-
94	Pope	Marota	Manuel		L. Mateo	22	L. Mateo	22	id	54	-
95	Nobles	Napena	Bautista		Cecilia	3	Cecilia	3	id	54	-
96	Raja	Blanes	Vicente		V. Ayesta	30	V. Ayesta	20	id	54	-
97	Moré	Boqueras	Pedro		L. Nicolás	115	L. Nicolás	115	id	54	-
										24008	-
Canifa 2ª											
98	Alcarín	Pope	José	3 bis	P. Francisco	33	L. Francisco	33	Agente no cobrador	166	-
99	Baroja	Amaros	Vicente	8	L. Borens	11	B. Brauil	5	Agente tramitador	76	-
100	Baroja	Segura	Francisco		L. Cristóbal	21	L. Cristóbal	1	id	76	-
	Baroja	Amaros	Barja		id	25	B. Brauil	55	id	76	-
										394	-

RECARGOS MUNICIPALES				6 por 100 de aumentos para los gastos de matrícula, cobranza, etc.				20 por 100 impuesto transitorio.				TOTAL GENERAL		CORRESPONDE AL					
16970 Para el Tesoro.		16970 Para el Ayuntamiento.		TOTAL cuotas para el Tesoro y recargos municipales.		TOTAL		TOTAL		TOTAL GENERAL		AÑO		SEMESTRE		TRIMESTRE			
Pesetas	Cts.	Pesetas	Cts.	Pesetas	Cts.	Pesetas	Cts.	Pesetas	Cts.	Pesetas	Cts.	Pesetas	Cts.	Pesetas	Cts.	Pesetas	Cts.		
		7603	20	33611	20	1670	93	35282	13	4301	60	40043	73					100094	
		2160		7560		376		7936		1080		9016						2254	
		2160		7560		376		7936		1080		9016						2254	
		2160		7560		376		7936		1080		9016						2254	
		2160		7560		376		7936		1080		9016						2254	
		2160		7560		376		7936		1080		9016						2254	
		2160		7560		376		7936		1080		9016						2254	
		2160		7560		376		7936		1080		9016						2254	
		2160		7560		376		7936		1080		9016						2254	
		2160		7560		376		7936		1080		9016						2254	
		2160		7560		376		7936		1080		9016						2254	
		2160		7560		376		7936		1080		9016						2254	
		2160		7560		376		7936		1080		9016						2254	
		9820	80	34442	80	1712	27	36155	09	4920	40	41075	49					1026855	
																		6929	
																		3172	
																		3172	
																		3172	
																		16045	
		15760		55160		2742		59902		7880		65782							

Número de orden.	APELLIDOS Y NOMBRES DE LOS CONTRIBUYENTES.	Número del epígrafe.	Calle y número de su casa habitación.		Calle y número donde tiene establecida la industria.		Profesión, industria, arte u oficio.	Cuota para el Tesoro.	
								Pesetas	Cts.
119	Sociedad "El Oriente"	103	Plaza	2	Plaza	2	2 meses	26	
20	Sociedad "El Ferri"	"	h. Comynon	20	h. Comynon	20	2 id	26	
21	Brasil João 1º e hijos de Simelmo	111	G. Brasil	16	G. Brasil	16	2 carros de caballería	88	
22	Brasil João hijos de Casual	"	A. Vore	50	A. Vore	50	1 id 1 id	22	
23	Pranuk y Compañia	"	Orberin		Orberin		1 id 1 id	22	
24	Furul Boti Ricardo	"	A. boreuro	18	A. boreuro	18	1 id 1 id	22	
25	Victoria González Binos	"	A. francisco	79	A. francisco	79	1 id 3 id	66	
26	Holer hijos de Juan	"	A. Blas	26	A. Blas	26	1 id 2 id	24	
27	Horea Laureta Salvador	"	Alsamora		Alsamora		1 id 1 id	22	
28	Jara y Compañia Joaquin	"	Finter		Finter		1 id 2 id	44	
29	Merino Ruy Bautista	"	A. bristolal	168	A. bristolal	168	1 id 2 id	44	
30	Roder Romanos	"	Volis		Volis		1 id 1 id	22	
31	Raja Casual Miguel	"	A. bristolal	3	A. bristolal	3	1 id 3 id	66	
32	Ralda Blanquer Jose-Ale	114	Plaza	18	W. Marta		1 coche 2 cab. 24 kilomet.	416	
33	Ranali Satorre Silverio	117	Oliver	15	Oliver	15	1 tartana 1 caballo	18	
34	Ruero de A. Mauro y A. Juan	125	A. Meidos	68	A. Vore	41	32 banas	3910	
35	Ranali Satorre Comuelo	"	Alsamora		A. Meidos	179	25 id	6325	
								806935	

RECARGOS MUNICIPALES				TOTAL				CORRESPONDE AL											
16 por 100 Para el Tesoro.		40 por 100 Para el Ayuntamiento.		TOTAL cuotas para el Tesoro y recargos municipales.		6 por 100 de aumentos para los gastos de formación de matrícula, cobranza, etc.		TOTAL		20 por 100 impuesto transitorio.		TOTAL GENERAL		AÑO		SEMESTRE		TRIMESTRE	
Pesetas	Cts.	Pesetas	Cts.	Pesetas	Cts.	Pesetas	Cts.	Pesetas	Cts.	Pesetas	Cts.	Pesetas	Cts.	Pesetas	Cts.	Pesetas	Cts.	Pesetas	Cts.
		280720		982520		48844		1081364		140360		1171724						292910	
		1040		3640		181		3821		520		4341						1085	
		1040		3640		181		3821		520		4341						1085	
				10208		612		10820		1760		12580						3145	
				2552		153		2705		440		3145						786	
				2552		153		2705		440		3145						786	
				2552		153		2705		440		3145						786	
				7656		459		8115		1320		9435						2359	
				5104		306		5410		880		6290						1573	
				2552		153		2705		440		3145						786	
				5104		306		5410		880		6290						1573	
				2552		153		2705		440		3145						786	
				7656		459		8115		1320		9435						2359	
				5104		306		5410		880		6290						1573	
				2552		153		2705		440		3145						786	
				7656		459		8115		1320		9435						2359	
				48256		2895		51151		8320		59471						751	
				720		2520		125		2645		360						1632	
				1564		5474		272		5746		782						2620	
				2530		8855		241		9296		1265						10561	
				14028		287614		1108477		56152		1164649		161367				311502	

Número de orden.	APELLIDOS Y NOMBRES DE LOS CONTRIBUYENTES	Número del epígrafe.	Calle y número de su casa habitación.		Calle y número donde tiene establecida la industria.		Profesión, industria, arte u oficio.	Cuota para el Tesoro.	
								Pesetas	Cts.
136	Barceló González Valeriano	125	Alvarado		Lucas		60 bancas	80	68 35
37	Sempere		h. Vicente	1	h. Vicente	1	20 id.	26	"
38	Alvaró Sanja		h. Nicolás	126	h. Nicolás	126	30 id.	34	50
									821785
Tarifa 3ª									
39	Albas y compañía J.	3	Orberia		Orberia	8	3 telares	67	50
40	Alfonso González Emeterio	12	h. Gori	10	Riquer alto	11	2 destiladoras	62	"
41	Orail y comp ^{ta}	3	Orberia	14	Orberia	14	3 telares	67	50
42	Estienne Perez Jean	7					1 batan 18"		
		9					1 percha 30"		
		10	h. Bristol	4	h. Gori	33	11 onz ^{as}	126	"
43	Estienne Pascual J. or. b.	3	h. Gori	33	h. Gori	33	2 telares	45	"
44	Badia Juan Samilo	62	Laurin	2	Laurin	2	2 telares 45 cent.	67	75
45	Balaguer y Soler	12	H ^o Brita	18	H ^o Brita	18	1 destiladora	31	"
46	Los mismos						Fuera de industria H.	46	5
47	Botella Jover Samilo	12	h. Mauro	11	Fozal molina		1 destiladora	31	"
48	Los mismos						Fuera de industria H.	46	5
									44605

RECARGOS MUNICIPALES				TOTAL cuotas para el Tesoro y recargos municipales.		6 por 100 de aumentos para los gastos de formación de matrícula, cobranza, etc.		TOTAL		20 por 100 impuesto transitorio.		TOTAL GENERAL		CORRESPONDE AL					
16 por 100 Para el Tesoro.		20 por 100 Para el Ayuntamiento.		Pesetas	Cts.	Pesetas	Cts.	Pesetas	Cts.	Pesetas	Cts.	Pesetas	Cts.	AÑO		SEMESTRE		TRIMESTRE	
Pesetas	Cts.	Pesetas	Cts.	Pesetas	Cts.	Pesetas	Cts.	Pesetas	Cts.	Pesetas	Cts.	Pesetas	Cts.	Pesetas	Cts.	Pesetas	Cts.	Pesetas	Cts.
140	48	297	614	1108	497	561	52	1164	649	1613	67	1326	0					3315	02
		27	60	96	60	483		1014	3	1380		11523						2921	
		18	40	64	40	320		676	0	920		7680						1920	
		13	80	48	80	240		5070		690		5760						1440	
140	48	2935	944	1129	427	571	95	1186	622	1643	57	1350	979					3377	43
						27	"	94	50	470		9920	1350	11270				2915	
						24	80	86	80	432		9112	1240	10352				2588	
						27	"	94	50	470		9920	1350	11270				2915	
						50	40	176	40	877		18517	2520	21037				5259	
						18	"	63	"	313		6613	9	7513				1973	
						27	0	94	5	47		992	135	1127				282	
						12	40	43	40	216		4556	620	5176				1294	
						186	"	651	"	32		683	"	776				194	
						12	40	43	20	216		4556	620	5176				1294	
						186	"	651	"	32		683	"	776				194	
						178	22	624	47	3105		65552	8921	74473				18619	

Once



Número de orden.	APELLIDOS Y NOMBRES DE LOS CONTRIBUYENTES	Número del epigrafe.	Calle y número de su casa habitación.	Calle y número donde tiene establecida la industria.	Profesión, industria, arte u oficio.	Cuota para el Tesoro.	
						Pesetas	Cts.
129	Boronat y Compañía	1			1200 buros 23680	44605	
		2			4 telares 102		
		3			22 id. 495		
		5			6 id. 60		
		7			3 batanes 174		
		9			4 perchas 120		
		10			1 long. 38		
		12			1 deshilach. 31		
		71	Orberia	Fuertes	1 hute 120	157680	
50	Boronat 1ª e hijo de Vicente	1			600 buros 21840		
	ad. de p.	2			3 telares 9650		
		3			9 id. 20250		
		7			2 batanes 116		
		9			3 perchas 90		
		10	h. vie	18 Foral	1 long. 38	74140	
51	Boronat Valor Vicente	12	St. Tomyprom	8 Buiduoli	2 deshilachadoras	62	
52	del mismo				fuera de industria A	930	
						288555	

RECARGOS MUNICIPALES				6 por 100 de aumentos para los gastos de formación de matrícula, cobranza, etc.		20 por 100 impuesto transitorio.		TOTAL GENERAL	CORRESPONDE AL							
Para el Tesoro.		40 por 100 Para el Ayuntamiento.		TOTAL cuotas para el Tesoro y recargos municipales.		TOTAL			AÑO		SEMESTRE		TRIMESTRE			
Pesetas	Cts.	Pesetas	Cts.	Pesetas	Cts.	Pesetas	Cts.	Pesetas	Cts.	Pesetas	Cts.	Pesetas	Cts.	Pesetas	Cts.	
		778	42	624	47	31	05	655	52	89	21	744	73		186	19
		630	72	2207	52	107	75	2317	27	315	36	2622	63		659	16
		296	56	1037	96	51	60	1089	56	128	25	1237	82		309	26
		24	80	86	80	4	32	91	12	12	40	103	52		25	85
		3	72	13	02		65	13	67		18	6	15		5	88
		1132	22	3969	77	197	37	4167	14	567	11	4734	25		1183	57

Número de orden.	APELLIDOS Y NOMBRES DE LOS CONTRIBUYENTES	Número del epígrafe.	Calle y número de su casa habitación.	Calle y número donde tiene establecida la industria.	Profesión, industria, arte u oficio.	Cuota para el Tesoro.	
						Pesetas	Cts.
						283155	
153	Boronat Valor Vicente	71	M. Torreyson 8	Buidadi	1 tinte	120	
52	Del mismo				fuera de industria A.	18	
55	Domenek Blanes Jori	71	D. Mauro 27	lotus alta	1 tinte	120	
56	Duran Verdú y Compt	1			362 musos 13177		
		3			7 telares 15750		
		7			2 botanes 116		
		9			1 percha 30		
		10	D. Jori 46	Molinar	1 tendora 38	473	27
57	Jorandiz y Compt	3	D. Cristobal 4	D. Cristobal 2	2 telares	25	
58	Jernando Vicente	12	D. Orail 35	alt	1 deshilachadora	31	
59	Del mismo				fuera de industria A.	465	
60	Garcia Cortés Luis	12	D. Roque 5	D. Roque 5	1 deshilachadora	31	
61	Del mismo				fuera de industria A.	465	
62	Ribest Botella Jori	5	D. Roque 3	D. Roque 3	1 telar	10	
63	Ribest Boronat Carmelo	78	B. M. Jaster 25	B. M. Jaster 25	1 prensa	120	
64	Ribest Lopez Juaniso	1			70 musos 2528		
		7	D. Mauro 37	Porul	1 botan 58	8348	
						389660	

RECARGOS MUNICIPALES				TOTAL		6 por 100 de aumentos para los gastos de formación de matrícula, cobranza, etc.		TOTAL		20 por 100 impuesto transitorio.		TOTAL GENERAL		CORRESPONDE AL					
Para el Tesoro.		20 p/o Para el Ayuntamiento.		TOTAL cuotas para el Tesoro y recargos municipales.				TOTAL				TOTAL GENERAL		AÑO		SEMESTRE		TRIMESTRE	
Pesetas	Cts.	Pesetas	Cts.	Pesetas	Cts.	Pesetas	Cts.	Pesetas	Cts.	Pesetas	Cts.	Pesetas	Cts.	Pesetas	Cts.	Pesetas	Cts.	Pesetas	Cts.
		1192	22	3969	77	197	37	4167	14	567	11	4734	25					1183	57
		48		168		835		176	35	24		200	35					500	9
		720		2520		126		2646		360		3006						751	
		48		168		835		176	35	24		200	35					500	9
		189	31	662	58	3294		695	52	9466		790	18					197	54
		18		63		315		661	8	9		751	3					187	8
		1240		4340		216		4556		620		5176						1294	
		186		651		32		683		93		776						194	
		1240		4340		216		4556		620		5176						1294	
		186		651		32		683		93		776						194	
		4		14		70		1470		2		1670						417	
		48		168		835		176	35	24		200	35					500	9
		3339		11687		581		12268		1670		10918						3485	
		1558	64	4455	24	271	22	5724	46	779	33	6505	77					1626	45

Número de orden.	APELLIDOS Y NOMBRES DE LOS CONTRIBUYENTES	Número del epigrafe.	Calle y número de su casa habitación.	Calle y número donde tiene establecida la industria.	Profesión, industria, arte u oficio.	Cuota para el Tesoro.	
						Pesetas	Cts.
165	Del anterior					399660	
66	Risbert Ribaura y Compañía	61	A. Corral 9	A. Braque 2	16 telares	1253	
67	Risbert Verdú Francisco	1			900 Puros	32760	
		3			2 telares	45	
		7			2 butanes	116	
		9			3 perchas	90	
		10			1 turbina	38	
		58	L. Francisco 77	Zozal	13 telares	247	86360
68	Del mismo					12954	
69	Risbert Klappana Larnile	5	D. Rosuro 12	D. Mauro 12	3 telares	30	
70	Romaler Abas y Compañía	3	L. Jrie 25	L. Jrie 25	7 id	15750	
71	Por mismos					2363	
72	Jras Verdú Miguel	3			2 telares	45	
		3			3 id	57	
		34	L. Bristolhal 11	L. Bristolhal 11	7 id	15750	25950
73	Hijos de S. Domenech	1			1060 Puros	38584	
		3			25 telares	56250	
						94834	594090

RECARGOS MUNICIPALES				TOTAL		6 por 100 de aumentos para los gastos de formación de matrícula, cobranza, etc.		20 por 100 impuesto transitorio.		TOTAL GENERAL		CORRESPONDE AL						
Para el Tesoro.		40 por 100 Para el Ayuntamiento.		TOTAL cuotas para el Tesoro y recargos municipales.		TOTAL		TOTAL		TOTAL GENERAL		AÑO		SEMESTRE		TRIMESTRE		
Pesetas	Cts.	Pesetas	Cts.	Pesetas	Cts.	Pesetas	Cts.	Pesetas	Cts.	Pesetas	Cts.	Pesetas	Cts.	Pesetas	Cts.	Pesetas	Cts.	
		155864		145524		27122		572626		77933		650579						162645
		5		1753		87		1840		250		2090						522
		6720		23520		1170		22690		3360		25050						7013
		32544		120904		6012		126916		17272		144188						36047
		5182		18136		9		19036		2591		21627						5407
		12		42		208		4408		6		5008						1252
		63		22050		1097		23147		3150		26297						6574
		945		3308		165		3273		472		3945						986
		10380		36330		1806		38126		5190		43326						10832
		221635		775735		38567		812292		110918		923110						231278

caton



Número de orden.	APELLIDOS Y NOMBRES DE LOS CONTRIBUYENTES	Número del epígrafe.	Calle y número de su casa habitación.	Calle y número donde tiene establecida la industria.	Profesión, industria, arte u oficio.	Cuota para el Tesoro.	
						Pesetas	Cts.
	Por anteriores	3			1 telar 19 ..	948 34	5540 90
		7			3 batanes 174 ..		
		10			1 hornf 38 ..		
		12			2 rebolillos 62 ..		
		71	l. Bristolal 15	Rembenet bajo	1 tirote 120 ..	1361 34	
172	Por mismos				fuera hidráulica B.	1361 34	
75	Hijos de basilio Robert Pascual	1			600 hilos 21840		
		3			8 telares 190 ..		
		7			2 batanes 116 ..		
		9			2 perchas 60 ..		
		11	l. Nicolas 39	l. Nicola 39	1 leudora 32 ..	60640	
46	Hijos de Joaquin Terol	1			400 hilos 14560		
		3			10 telares 225 ..		
		9			3 perchas 90 ..		
		10			1 hornf 38 ..		
		11	l. Bristolal 24	Riba	1 transversal 32 ..	13060	
77	Por mismos				fuera hidráulica B.	13060	
						5180	
						822717	

RECARGOS MUNICIPALES										CORRESPONDE AL									
Para el Tesoro.		20 por 100 Para el Ayuntamiento.		TOTAL cuotas para el Tesoro y recargos municipales.		6 por 100 de aumentos para los gastos de formación de matrícula, cobranza, etc.		TOTAL		20 por 100 impuesto transitorio.		TOTAL GENERAL		AÑO		SEMESTRE		TRIMESTRE	
Pesetas	Cts.	Pesetas	Cts.	Pesetas	Cts.	Pesetas	Cts.	Pesetas	Cts.	Pesetas	Cts.	Pesetas	Cts.	Pesetas	Cts.	Pesetas	Cts.	Pesetas	Cts.
		2216	35	7757	25	385	67	8122	92	1108	18	925	110					2312	28
		544	54	1905	88	94	75	2000	63	272	27	2272	90					568	21
		544	55	1905	88	94	75	2000	63	272	27	2272	90					568	21
		222	56	848	96	22	21	891	17	121	28	1012	45					253	11
		212	24	742	84	36	94	779	78	106	12	885	90					221	43
		20	72	72	52	3	60	76	12	10	36	86	48					21	62
		3290	86	11518	03	572	62	12090	67	1645	43	1373	610					3214	04

Número de orden.	APELLIDOS Y NOMBRES DE LOS CONTRIBUYENTES	Número del epigrafe.	Calle y número de su casa habitación.	Calle y número donde tiene establecida la industria.	Profesión, industria, arte u oficio.	Cuota para el Tesoro.	
						Pesetas	Cts.
						174805	1385981
	los anteriores	82	Algodonera	Rambla baja	1 lavadero	126.	197405
184	los mismos				fuera de industria C.		9370
85	Hijo de Santiago Blanco	1			300 pares	10920	
		5			5 telares	50.	
		5			10 id.	80.	
		7			2 batanes	116.	
		9			1 pescheta	30.	
		10	A. Jori	21 Algezares	1 long.	38.	42320
					fuera de industria H.		6348
86	los mismos						
87	Hijo de Tomas Maizues	5	A. Francisco	28 A. Francisco	2 telares	20.	
88	H. J. Bertrant	5	Fuertes	Fuertes	6 telares	60.	
89	Jorda Pascual Jori	12	B. baranova	14 Barchell	1 de hilachadon	31.	
90	Jorda Julián y hermanos	47	H. torreyora	4 A. Otague	1 telar	2020	
91	Juan Martin Tusa de Enrique	3	A. cristobal	2 A. cristobal	2 1 telar		2250
92	Macer Oliver Rafael	5	A. Jacine	27 A. Jacine	2 2 telares		20.
93	Macer Sam Francisco	1			220 pares	8008	
		12	B. baranova	7 Rambla baja	1 de hilachet	31.	11108
							1659902

RECARGOS MUNICIPALES										CORRESPONDE AL									
Para el Tesoro.		60 por 100 Para el Ayuntamiento.		TOTAL cuotas para el Tesoro y recargos municipales.		6 por 100 de aumentos para los gastos de formación de matrícula, cobranza, etc.		TOTAL		20 por 100 impuesto transitorio.		TOTAL GENERAL		AÑO		SEMESTRE		TRIMESTRE	
Pesetas	Cts.	Pesetas	Cts.	Pesetas	Cts.	Pesetas	Cts.	Pesetas	Cts.	Pesetas	Cts.	Pesetas	Cts.	Pesetas	Cts.	Pesetas	Cts.	Pesetas	Cts.
		5543	92	19403	73	964	66	20368	39	2771	96	23140	35					1785	10
		729	62	2623	67	130	43	2754	10	374	81	3128	91					78	23
		37	28	131	18	6	52	137	70	18	74	156	44					3	11
		169	28	592	48	29	45	621	93	84	64	706	57					176	64
		25	39	88	87	4	42	93	29	12	69	105	98					26	29
		8.		28.		1	32	29	39	4.		33	39					3	35
		24.		82.		4	18	88	18	12.		100	18					25	05
		12	40	43	40	2	16	45	56	62.		51	76					12	94
		8	08	28	28	1	41	29	69	4	04	33	73					8	23
		9.		31	50	1	56	33	06	4	50	37	56					9	29
		8.		28.		1	39	29	39	4.		33	39					8	35
		44	43	155	51	7	74	163	25	22	21	185	46					46	37
		66	39	23	38	62	1155	243	93	33	19	277	13	72				69	28



San Juan de los Rios

Número de orden.	APELLIDOS Y NOMBRES DE LOS CONTRIBUYENTES	Número del epígrafe.	Calle y número de su casa habitación.	Calle y número donde tiene establecida la industria.	Profesión, industria, arte u oficio.	Cuota para el Tesoro.	
						Pesetas	Cts.
						1659902	
194	Mojis Capella Salvador	2	A. Brail 16	A. Brail 16	2 telares 44.	91.	
95	Martinez Casildo	5	Orbera	Orbera	1 telar	10.	
96	Mataico Valor Residencia	1			900 buses 32760.		
		5			14 telares 515.		
		7			2 batanes 116.		
		9	Algodonera 8	Selt	1 pescha 50.	78860	
97	el mismo				fuera de industria B.	78860	
98	Matacondona Jerba Francisco	1			300 buses 10920.		
		5			9 telares 20250.		
		7			1 batan 58.		
		10	L. Bristol 24	Fonal	1 boyf. 38.	40770	
99	el mismo				fuera de industria C.	2038	
200	Morin Rey Bautista	1			900 buses 32760.		
		2			21 telares 53550.		
		3			6 id. 135.		
		7			1 batan 58.		
		9			4 pescha 120.		
						117610	1795556

Diccionario

RECARGOS MUNICIPALES		TOTAL		6 por 100 de aumentos para los gastos de formación de matrícula, cobranza, etc.		20 por 100 impuesto transitorio.		TOTAL GENERAL		CORRESPONDE AL					
Para el Tesoro.		Para el Ayuntamiento.		TOTAL		TOTAL		TOTAL GENERAL		AÑO		SEMESTRE		TRIMESTRE	
Pesetas	Cts.	Pesetas	Cts.	Pesetas	Cts.	Pesetas	Cts.	Pesetas	Cts.	Pesetas	Cts.	Pesetas	Cts.	Pesetas	Cts.
		663960	2323862	115531	2238393	331979	2771372							692845	
		3040	7140	355	7495	1020	8515							2129	
		2.	14.	70	1470	2.	1670							415	
		31544	110404	5490	115894	15772	131666							32917	
		3154	11040	549	11589	1577	13166							3291	
		16208	57078	2837	59915	8154	68069							17017	
		815	2853	142	2995	407	3402							850	
		518221	2513777	126974	2608751	359109	2997860							749467	

Número de orden.	APELLIDOS Y NOMBRES DE LOS CONTRIBUYENTES	Número del epigrafe.	Calle y número de su casa habitación.	Calle y número donde tiene establecida la industria.	Profesión, industria, arte u oficio.	Cuota para el Tesoro.	
						Pesetas	Cts.
						42664	2048194
	Los anteriores	9			1 percha 30 "		
		10			1 bomb. 38 "		
		37	A. Cristóbal 10	Sembret bajo	10 teleros 225 "	73964	
	Los mismos				fuera hidráulica A	11094	
10	Oltra Godónar Francisco	12	D. Niños 10	Salt	1 Bomb. hidráulica	31 "	
11	Los mismos				fuera hidráulica A	465	
12	Pascual Vives Rafael	3			1 telar 10 "		
		5	A. Juan 27	A. Juan 27	1 us 8 "	18 "	
13	Pape y bomb. Francisco	1			750 buros 273 "		
		7			3 batanes 174 "		
		9			4 perchas 120 "		
		10			1 bomb. 38 "		
		11	A. Cristóbal 26	Salt	1 tramvial 32 "	637 "	
14	Los mismos				fuera hidráulica C	3185	
15	Pape Bonaltes Manuel	12	Piera de botes	Piera de botes	1 Bomb. 31 "		
16	Los mismos				fuera hidráulica A	465	
							2209067

RECARGOS MUNICIPALES				6 por 100 de aumentos para los gastos de formación de matrícula, cobranza, etc.		20 por 100 impuesto transitorio.		TOTAL		TOTAL GENERAL ALCO		CORRESPONDE AL						
Para el Tesoro.		Para el Ayuntamiento.		TOTAL cuotas para el Tesoro y recargos municipales.		TOTAL		TOTAL		TOTAL GENERAL ALCO		AÑO		SEMESTRE		TRIMESTRE		
Pesetas	Cts.	Pesetas	Cts.	Pesetas	Cts.	Pesetas	Cts.	Pesetas	Cts.	Pesetas	Cts.	Pesetas	Cts.	Pesetas	Cts.	Pesetas	Cts.	
		819276	2867470	122557	3010027	409637	3219664											854918
		29586	103550	5149	108699	14793	123492											30873
		4438	15532	773	16305	2219	18524											4631
		1240	4340	216	4556	620	5176											1294
		186	651	32	683	93	776											171
		720	2520	125	2645	360	3005											751
		25280	89180	4434	93614	12740	106354											26589
		1274	4459	222	4681	637	5318											1329
		1240	4340	216	4556	620	5176											1294
		186	651	32	683	93	776											194
		883625	3092693	13756	3246449	441812	3688261											929067

Venturoso



Número de orden.	APELLIDOS Y NOMBRES DE LOS CONTRIBUYENTES	Número del epígrafe.	Calle y número de su casa habitación.	Calle y número donde tiene establecida la industria.	Profesión, industria, arte u oficio.	Cuota para el Tesoro.	
						Pesetas	Cts.
217	Paja Hijo de Siguel	1				2209	67
		3		+198	1900 Puros	618	80
		7		+1	34 telares	765	..
		9			4 batanes	232	..
		10			5 perchas	150	..
		12			2 long.	76	..
		11			1 de Mch.	31	..
		11			1 tinte	120	..
18	Por mismos	11	1. Binstobal	3	1 prensa	2475	201755
19	Pera Soler Francisco	12			guerra Pindulica	100	86
		11			2 batanes	62	..
		12			1 tinte	240	..
20	Pici Espi y comp ^{te}	1	D. Brazil	10	1 lavadero	252	554
		3			280 Puros	10192	
		5			2 telares	45	..
		7			5 id.	50	..
		9	1. Poni	22	1 batan	58	..
				Proletado	1 percha	30	28492
				Holinas Precid ^o			25048

Veintidos

RECARGOS MUNICIPALES										CORRESPONDE AL								
Para el Tesoro.		Para el Ayuntamiento.		TOTAL cuotas para el Tesoro y recargos municipales.		6 por 100 de aumentos para los gastos de formación de matrícula, cobranza, etc.		TOTAL		20 por 100 impuesto transitorio.		TOTAL GENERAL		AÑO	SEMESTRE	TRIMESTRE		
Pesetas	Cts.	Pesetas	Cts.	Pesetas	Cts.	Pesetas	Cts.	Pesetas	Cts.	Pesetas	Cts.	Pesetas	Cts.	Pesetas	Cts.	Pesetas	Cts.	
		8436	26	30926	92	1537	56	32464	49	4414	12	36882	61					922067
		8070	2	2924	57	140	42	2962	99	4035	1	3268	50					84213
		2034		141	20	7	02	148	22	20	17	168	39					4210
		22160		775	60	38	56	814	16	110	80	924	96					23124
		112	..	398	72	19	83	418	75	57	..	475	75					11394
		10019	22	35067	22	1742	39	36810	61	500	960	41820	21					1045507

Número de orden.	APELLIDOS Y NOMBRES DE LOS CONTRIBUYENTES	Número del epígrafe.	Calle y número de su casa habitación.		Calle y número donde tiene establecida la industria.		Profesión, industria, arte u oficio.	Cuota para el Tesoro.	
								Pesetas	Cts.
29	Hern Fernandez Rufael	1	H ^a Oleta	31	Halt	200 vueros		27.692.41	
30	Pl mismo					fuera hidráulica H.		7280	
31	Hern y comp ^{ta} Joaquín	12	Puentes	Puentes		1 desbital		1092	
32	Pl mismo					fuera hidráulica H.		51	
33	batero batave Alejandro	5	l. Mateo	46	l. Mateo	2 telares		465	
34	Genl Boti Camilo	1				300 vueros	10920	20.	
		3				10 telares	225.		
		7	l. bristol	6	Molina	2 batanes	116.	45020	
35	Pl mismo					fuera hidráulica C.		2251	
36	Genl Boti Ricardo	1				800 vueros	29120		
		2				2 telares	51.		
		3				7 ins	15750		
		7				1 batan	58.		
		9				2 percher	60.		
		10				1 comp ^{ta}	38.		
		12				2 desbital	62.		
		11				1 tinte	120.		
								83770	2830449

Veintisiete

RECARGOS MUNICIPALES

Para el Tesoro.	40 por 100 Para el Ayuntamiento.		TOTAL. cuotas para el Tesoro y recargos municipales.		6 por 100 de aumentos para los gastos de formación de matrícula, cobranza, etc.		TOTAL		20 por 100 impuesto transitorio.		CORRESPONDE AL					
	Pesetas	Cts.	Pesetas	Cts.	Pesetas	Cts.	Pesetas	Cts.	Pesetas	Cts.	AÑO		SEMESTRE		TRIMESTRE	
			1107699	3876940	192744		2069684	552848		4623522						1155986
			2912	10192	507		10699	1256		12155						2059
			437	1529		77	1606	219		1824						456
			1240	4320		216	4556	620		5176						1294
			196	651		32	683	93		776						194
			8	28		140	2940	40		3320						835
			18008	63028		3134	66162	9004		75166						18798
			9	3151		156	3307	450		3757						939
			1132122	3962631	197006		4159637	566089		4725726						1181435

Número de orden.	APELLIDOS Y NOMBRES DE LOS CONTRIBUYENTES	Número del epigrafe.	Calle y número de su casa habitación.	Calle y número donde tiene establecida la industria.	Profesión, industria, arte u oficio.	Cuota para el Tesoro.	
						Pesetas	Cts.
243	fla mismo					225	2134
44	Huidi e hijos de Ant. Flores	1			fuera Viduallia H.	27	50
		3			1000 Puros 364.		
		7			14 telares 315.		
		9			4 botanes 232.		
		10			6 pedros 180.		
		11			3 long 114.		
		12			1 transoera 32.		
		39			1 esquilado 31.		
		58			6 telares 155.		
		71	1. Fran ^{co}	79	6 in 114.		
					1 tinte 120.	1637	.
45	fos mismos				fuera Viduallia H.	225	55
46	Carbonell y Compt.	64			2 telares de cont. 675		
		"	D. Comper	D. Comper	2 as 40 in 6.	1275	
47	Hinares José Vicente	18	H. Domingo	H. Domingo	6 telares	36	.
48	Jaqui Hermanos	7			1 botan 58.		
		18		12 mismo	28 telares 168.		
					226.	34479	94

Veinticinco

RECARGOS MUNICIPALES						CORRESPONDE AL															
Para el Tesoro.		Para el Ayuntamiento.		TOTAL cuotas para el Tesoro y recargos municipales.		6 por 100 de aumentos para los gastos de formación de matrícula, cobranza, etc.		TOTAL		20 por 100 impuesto transitorio.		TOTAL		AÑO		SEMESTRE		TRIMESTRE			
Pesetas	Cts.	Pesetas	Cts.	Pesetas	Cts.	Pesetas	Cts.	Pesetas	Cts.	Pesetas	Cts.	Pesetas	Cts.	Pesetas	Cts.	Pesetas	Cts.	Pesetas	Cts.		
		1300	856	455	2990	2263	56	47793	46	6504	26	54297	72					13524	47		
		1092		3822		190		2012		548		4568								1159	
		654	80	2291	80	110	94	2405	74	329	40	2733	14							88525	
		98	22	343	77	17	08	360	85	49	11	409	98							10249	
		510		1785		89		1874		255		2129								532	
		1440		3040		250		5290		720		6010								1503	
		12792		48271		94		2399		87		50671		81		6896				14391	98

Número de orden.	APELLIDOS Y NOMBRES DE LOS CONTRIBUYENTES	Número del epígrafe.	Calle y número de su casa habitación.		Calle y número donde tiene establecida la industria.		Profesión, industria, arte u oficio.		Cuota para el Tesoro.	
									Pesetas	Cts.
	4ºs anteriores	49	D. Mateo	22	D. Mateo	22	4 telares	20	266	226 .. 3427994
229	Idem Guiles José	13					410 nuevos	10250		
		26					200 ms	68		
		71					1 tinte	120		
		73	D. Nicolás	13	Riquelme bajo		Blanqueo	92	38250	
50	Por mismo						Juerra hidráulica C.		853	
51	Reina Montlor Antonio	39	D. Nicolás	57	D. M. Jacinto	8	18 telares		405	
52	Idem de Urano	58					32 telares	608		
		71	D. Blas	31	Toral		1 tinte	120	728	
53	Por mismo						Juerra hidráulica B.		7280	
54	Idem de Roque Montlor	71					1 tinte	240		
		73	Riquelme bajo		Riquelme bajo		1 hilos	92	332	
55	Por mismo						Juerra hidráulica B.		3320	
56	Aparisi Victoria & comp ^a	78	D. Jorge		Orberia		1 prensa		120	
57	Herbert Casual & comp ^a	115					hormigoneros	152		
		119	D. Nicolás	19	Cape de Reyá		Siena 99 cast.	12375	27575	
58	Monte Sombrer Rodolfo	119	M. Ota	40	D. Jorge		Siena 88 cl.		110	
										3721372

RECARGOS MUNICIPALES										CORRESPONDE AL							
Para el Tesoro.		40 por 100 Para el Ayuntamiento.		TOTAL cuotas para el Tesoro y recargos municipales.		6 por 100 de aumentos para los gastos de formación de matrícula, cobranza, etc.		TOTAL		20 por 100 impuesto transitorio.		AÑO		SEMESTRE		TRIMESTRE	
Pesetas	Cts.	Pesetas	Cts.	Pesetas	Cts.	Pesetas	Cts.	Pesetas	Cts.	Pesetas	Cts.	Pesetas	Cts.	Pesetas	Cts.	Pesetas	Cts.
		13792	n	48271	94	2399	87	50671	81	6896							1439198
		10640		37240		1851		39091		5320							11105
		153		535	50	2662		56212		7650							15965
		341		1194		59		1253		170							356
		162		567		2819		39517		81							16505
		29120		101920		5067		106987		14560							30387
		2912		10192		507		10699		1456							3038
		13280		46480		2311		48791		6640							13558
		1328		4648		231		4879		664							1356
		48		168		835		17635		24							5009
		11030		38605		1719		40524		5515							11510
		44		154		766		16166		22							4592
		14885	51	52099	23	2590	14	54689	37	7442	75						1593307



Trimestre

Número de orden.	APELLIDOS Y NOMBRES DE LOS CONTRIBUYENTES	Número del epígrafe.	Calle y número de su casa habitación.	Calle y número donde tiene establecida la industria.	Profesión, industria, arte u oficio.	Cuota para el Tesoro.	
						Pesetas	Cts.
						4171372	
70	Perez y Compté José	122	H. Marta	58 H. Marta	5 caballos vapor	400	
71	Albors Raduaa Francisco	126	Blanco	20 Bombent baja	fuel de quinqués	192	
72	Albors Raduaa Francisco	159	id	20 id	5146'20" gas 47' 725 m ³ venta	790	
73	Albors Raduaa Francisco	"	id	20 id	5266 m ³ uso propio	750	
74	Albors Raduaa Francisco	159	id	20 id	152'043 m ³ motric	295	
75	Albors Raduaa Francisco	178	id	20 Rambla baja	507' 9" abast. 506 kil vacata	409090	
76	Albors Raduaa Francisco	"	id	20 id	" " 2 id propio	675	
77	Albors Raduaa Francisco	"	id	20 id	juerra hidraulica C.	20452	
78	Albors Raduaa Francisco	"	id	20 id	" id B.	" 68	
79	Andreu Nabrador Ramon	178	S. Nicolas	27 Salt	1 kilovat propio	338	
80	Bonnat y Compté	"	Orbera	2 Orbera	13 id id	4388	
81	L. y B. Albors	"	P. P. Bisbat	13 Rambla baja	6 id id	2025	
82	Los mismos	"	"	"	juerra hidraulica A.	304	
83	Bisbat Paper Francisco	178	S. Mauro	37 Zonal	2 kilovat propio	675	
84	Bisbat Verbu Francisco	"	S. Juan	77 id	4 id id	1352	
85	Romero Albors y Compté	"	S. Pere	23 Riquer baja	3 id id	1013	
86	Hijos de familia Bisbat Pascual	"	S. Nicolas	39 S. Nicolas	3 id id	1013	
						4776175	

Veintinueve

RECARGOS MUNICIPALES								CORRESPONDE AL									
Para el Tesoro.		20 por 100 Para el Ayuntamiento.		TOTAL cuotas para el Tesoro y recargos municipales.		6 por 100 de aumentos para los gastos de formación de matrícula, cobranza, etc.		TOTAL		20 por 100 impuesto transitorio.		AÑO		SEMESTRE		TRIMESTRE	
Pesetas	Cts.	Pesetas	Cts.	Pesetas	Cts.	Pesetas	Cts.	Pesetas	Cts.	Pesetas	Cts.	Pesetas	Cts.	Pesetas	Cts.	Pesetas	Cts.
		1668551	5839923	290334	6130257	834275	6964032									1741137	
		160	560	2784	58784	80	66782									16696	
		7680	26880	1336	28216	3840	32056									8014	
		300	1050	5220	110220	150	125220									31305	
		2	1050	52	1102	150	1252									315	
		114	399	1984	41884	57	47584									11896	
		163620	572670	28469	601139	81810	682969									170737	
		270	945	47	992	135	1127									282	
		8181	28633	1223	30056	4090	34146									8537	
		27	95	05	10	14	114	114									
		135	473	24	497	67	564										
		1755	6143	305	6448	878	7326									1831	
		810	2835	141	2976	405	3381									845	
		122	426	21	447	61	508									254	
		270	945	47	992	135	1127									282	
		541	1893	94	1987	270	2257									564	
		405	1418	71	1489	203	1692									423	
		405	1418	71	1489	202	1691									423	
		1910472	6686647	332428	7019075	955235	7974310	114	536	199285							

Número de orden.	APELLIDOS Y NOMBRES DE LOS CONTRIBUYENTES	Número del epigrafe.	Calle y número de su casa habitación.		Calle y número donde tiene establecida la industria.		Profesión, industria, arte u oficio.	Cuota para el Tesoro.	
								Pesetas	Cts.
237	Hijos de Joaquín Cerul	178	L. Aristobal	24	Riba	3	Kilovatts propio	10	14
88	Hijos de José Corda	"	P. M. Jaster	2	Bisualti	3	ins ins	10	14
89	Hijos de Juan Soler	"	L. Blas	26	Huelinas	10	ins ins	33	80
90	Hijos de Juan Soler	"	"	26	Lembert bajo	3	ins ins	10	14
91	Hijos de Pascual Brail	"	L. José	50	Salt	14	ins ins	47	25
92	Hijos de D. Domenech	"	L. Cristobal	15	Lembert bajo	14	ins ins	47	25
93	Los mismos						fuera hidroalica H.	7	09
94	Hijos de Salvador Garcia	178	Algodonera	7	Bombila bajo	14	Kilovatts propio	47	25
95	Mano Juan Francisco	"	P. Casanova	7	ins	1	ins ins	3	38
96	Matias Valor Besiderio	"	Algodonera	8	Salt	8	ins ins	27	
97	El mismo						fuera hidroalica H.	4	05
98	Matamedona Jorda Francisco	178	L. Cristobal	24	Fosal	5	Kilovatts propio	16	87
99	El mismo						fuera hidroalica B.	1	69
300	Merin Rey Bautista	178	ins	16 ^a	Bisualti	4	Kilovatts propio	13	50
1	Meiro Molle Santiago	"	P. O. Ribest	11	Riba	5	ins ins	10	12
2	El mismo						fuera hidroalica H.	1	52
3	Molle Garcia y compr.	178	L. Francisco	28	Salt	3	Kilovatts propio	10	12
								48	63.06

Recinto

RECARGOS MUNICIPALES		TOTAL		6 por 100 de aumentos para los gastos de formación de matrícula, cobranza, etc.		TOTAL		20 por 100 impuesto transitorio.		TOTAL MUNICIPAL		CORRESPONDE A:					
Para el Tesoro.		40 por 100 Para el Ayuntamiento.		TOTAL cuotas para el Tesoro y recargos municipales.		TOTAL		TOTAL		TOTAL MUNICIPAL		AÑO		SEMESTRE		TRIMESTRE	
Pesetas	Cts.	Pesetas	Cts.	Pesetas	Cts.	Pesetas	Cts.	Pesetas	Cts.	Pesetas	Cts.	Pesetas	Cts.	Pesetas	Cts.	Pesetas	Cts.
		191	04.72	668	66.47	332	24.28	701	90.75	955	23.5	797	43.10	1	14	536	1993.285
			4.06		14.20		" 71		14.91		2.03		16.94				4.24
			4.06		14.20		" 71		14.91		2.03		16.94				4.23
			13.52		47.32		2.35		49.67		6.76		56.43				14.11
			4.06		14.20		" 71		14.91		2.03		16.94				4.23
			18.90		66.15		3.29		69.44		9.45		78.89				19.72
			18.90		66.15		3.29		69.44		9.45		78.89				19.72
			2.84		9.93		5.0		10.43		1.42		11.85				2.96
			18.90		66.15		3.29		69.44		9.45		78.89				19.72
			1.35		4.73		" 23		4.96		" 68		5.64			2.82	"
			10.80		37.80		1.88		39.68		5.40		45.08				11.27
			1.62		5.67		" 28		5.95		" 81		6.76				1.68
			6.75		23.62		1.18		24.80		3.37		28.17				7.04
			" 68		2.37		" 12		2.49		" 34		2.83		2.83		"
			5.40		18.90		" 94		19.84		2.70		22.54				5.64
			4.05		14.17		" 71		14.88		2.03		16.91				4.23
			" 61		2.13		" 10		2.23		" 30		2.53		2.53		"
			4.05		14.17		" 71		14.88		2.03		16.91				4.23
		19	225.28	67	285.73	33	245.28	70	633.61	96	126.3	8	246.24	6	50	8	1820.558

Número de orden.	APELLIDOS Y NOMBRES DE LOS CONTRIBUYENTES	Número del epigrafe.	Calle y número de su casa habitación.	Calle y número donde tiene establecida la industria.	Profesión, industria, arte ú oficio.	Cuota para el Tesoro.	
						Pesetas	Cts.
						28063	06
1	Muller Antonio y Compañía	178	A. Cristóbal 16	Molina	7 Kilowatts propio	2363	
5	Oliver i hijos José	"	id 12	Combenet bajo	11 id id	3712	
6	Pajo hijos de Miguel	"	id 3	Fanal	18 id id	6075	
7	Los mismos				fuera hidráulica H.	911	
8	Perer toda Enrique	178	B. Orcaíl 1	B. Orcaíl 1	4 Kilowatts propio	1350	
9	Plas Amigo Bernardo	"	id 3	Combenet bajo	13 id id	4397	
10	el mismo				fuera hidráulica H.	658	
11	Acades Hermanos	178	Alsamora 8	Solis 8	2 Kilowatts propio	675	
12	Herro Pajo Francisco	"	A. José 10	Riquel alto	5 1/2 id id	1855	
13	el mismo				fuera hidráulica	275	
14	Soler hijos José	178	A. Nicolás 18	Riquel bajo	2 Kilowatts propio	675	
15	Seral Oteí Ricardo	"	A. Borrasa 18	Tinter	4 id id	1350	
16	Vieira i hijos de Vicente Borrasa	"	A. José 18	Fanal	5 id id	1687	
17	Los mismos				fuera hidráulica H.	253	
18	Vieira i hijos de Cornelio Orcaíl	178	B. Orcaíl 16	Algasares	24 Kilowatts propio	8112	
19	Vieira i hijos de Cornelio Orcaíl	"	id 16	Orboru	24 id id	8112	
20	Vieira i hijos de Antonio Ormas	"	A. Francisco 79	Molina	9 id id	3042	
						48517	98

Imprenta y uso

CORRESPONDE A

RECARGOS MUNICIPALES		TOTAL		6 por 100 de aumentos para los gastos de formación de matrícula, cobranza, etc.		TOTAL		20 por 100 impuesto transitorio.		AÑO		SEMESTRE		TRIMESTRE				
Para el Tesoro		Para el Ayuntamiento.		TOTAL		TOTAL		TOTAL		AÑO		SEMESTRE		TRIMESTRE				
Pesetas	Cts.	Pesetas	Cts.	Pesetas	Cts.	Pesetas	Cts.	Pesetas	Cts.	Pesetas	Cts.	Pesetas	Cts.	Pesetas	Cts.			
		19225	27	67288	53	3325	28	70633	61	9612	63	80246	24	650	818	20055	88	
			925		3208		164		3472		472		3944				986	
			1485		5197		259		5456		743		6199				1549	
			2430		8505		423		8928		1215		10143				2536	
			364		1275		64		1339		182		1521				380	
			540		1890		94		1984		270		2254				564	
			1755		6142		305		6447		877		7324				1831	
			263		921		45		966		132		1098				275	
			270		945		47		992		135		1127				282	
			742		2597		129		2726		371		3097				774	
			110		385		19		404		55		459		280			
			270		945		47		992		135		1127				282	
			540		1890		94		1984		270		2254				564	
			675		2362		118		2480		337		2817				704	
			101		354		17		371		50		421		210			
			3245		11357		565		11922		1623		13545				3386	
			3245		11357		565		11922		1623		13545				3386	
			1217		4259		212		4471		608		5079				1269	
			19407		67925		337695		713021		970361		8100578		650	1258	20243	56

Número de orden.	APELLIDOS Y NOMBRES DE LOS CONTRIBUYENTES	Número del epigrafe.	Calle y número de su casa habitación.	Calle y número donde tiene establecida la industria.	Profesión, industria, arte u oficio.	Cuota para el Tesoro.	
						Pesetas	Cts.
						485	99
321	Vieira de Amar Podes y la ^a	178	N. Oslos 31	Fozal	2 kilovates propio	6	75
22	Blanco Bante Santiago	"	N. Jore 17	Fozal y molinos	1 1/2 ins ins	6	75
23	Botella Rover Samila	"	N. Masero 11	ins	1 1/2 ins ins	6	75
24	Durón Verdú y Compt	"	N. Jore 46	Molinas	2 ins ins	6	75
25	Vieira de Roque Montler	"	Riquier bajo	Riquier bajo	1 ins ins	3	38
26	Pran Peres Francisco	213	N. Mayor	Cuarta mayor	1 ^a tabilla 50 metros	33	60
27	Peres Pascual Francisco	214	N. Oite	ins	Norma 24 ^o ins	33	60
28	Pran Pascual Jorge	"	N. Mayor	N. Mayor	ins 35 ins	23	"
29	Camsemper y Ribest	223	N. Ferragudo 17	Cape de Vega	1 ^a yunta 1100 litros	110	"
30	Pastor Paz Samila	224	Plaza 32	Plaza	22 laparata de mar, 100 botellas	120	"
31	Peres Motta y Compt	"	N. Niolas 31	R. Mouranda	1 ins con 100 ins	120	"
32	M ^a Motta Miguel	253	Piensa de lates	Piensa de lates	1 tina	78	"
	Fibras de papel continuo						
33	Vieira Botella	256	N. Jore 46	Praschell 30 ^o	1 mag ^o de 1 metro	386	"
34	N. y B. Albors	260			2 mag ^o de 1 metro 190 ^o		
		132			1 cab ^o mayor 50 ^o		
		119	N. Araiz 6	Prancha bajo	11 ins 0'75 m ^o 95'75	204	775
						51500	31

RECARGOS MUNICIPALES						CORRESPONDE AL													
Para el Tesoro		No paga Para el Ayuntamiento.		TOTAL cuotas para el Tesoro y recargos municipales.		6 por 100 de aumentos para los gastos de formación de matrícula, cobranza, etc.		TOTAL		20 por 100 impuesto transitorio.		TOTAL GENERAL		AÑO		SEMESTRE		TRIMESTRE	
Pesetas	Cts.	Pesetas	Cts.	Pesetas	Cts.	Pesetas	Cts.	Pesetas	Cts.	Pesetas	Cts.	Pesetas	Cts.	Pesetas	Cts.	Pesetas	Cts.	Pesetas	Cts.
		1940	24	67925	22	3376	95	7130	217	9703	61	8100	578	650	1252	2024	356		
		270		945			47	992		135		1127							282
		270		945			47	992		135		1127							282
		270		945			47	992		135		1127							282
		135		473			23	496		68		564			282				
		1844		4704		234		4938		672		5610							1405
		1844		4704		234		4938		672		5610							1405
		920		3220		160		3380		460		3840							960
		44		154		765		16165		22		19365							4592
		48		168		835		17635		24		20035							5009
		48		168		835		17635		24		20035							5009
		3120		10920		543		11463		1560		13023							3256
		15440		52040		2697		56727		7720		64447							16112
		81910		286685		14252		300937		40955		341892							85473
		20600	17	72100	48	3584	54	7568	499	10200	08	85985	07	650	1540	2128	01		

Veinte y Dos



Número de orden.	APELLIDOS Y NOMBRES DE LOS CONTRIBUYENTES	Número del epigrafe.	Calle y número de su casa habitación.	Calle y número donde tiene establecida la industria.	Profesión, industria, arte u oficio.	Cuota para el Tesoro.	
						Pesetas	Cts.
						51500	31
335	Los mismos				Fuera Hidráulica C.	102	39
36	Motta Antonio y comp ^{te}	260	l. Bristolal 16	Moliner	l. may. 1'45 metros	907	
37	Los mismos				Fuera Hidráulica C.	25	35
38	Port Pascual José	260	Cotes bajo	Cotes bajo	l. may. hasta 1 metro	772	
39	Del mismo				Fuera Hidráulica B.	772	00
40	Alvarez Beru Juan	260	l. Bristolal 2	Salt	l. may. hasta 1 metro	772	
41	l. Gilbert Hamel, Inveros	271	in	8	P. N. factor	300	
42	Reig Valer Vicente		B. Orcaic	3	B. Orcaic	270	
43	Reig de Juan Soler		l. Blas	26	l. Blas	200	
44	Quemas y Paja		l. Francisco	32	l. Francisco	200	
45	Botella Miralles Miguel		l. Jori	58	l. Jori	170	
46	Ordoñez y comp ^{te}		l. Jorge	10	l. Jorge	120	
47	Alvarez Antonio Rafael		l. Nicolas	37	l. Nicolas	120	
48	Jenandier José Leopoldo		P. C. Bisbet	15	P. C. Bisbet	100	
49	Jenandier Hermanos y comp ^{te}		Orberu	10	Orberu	70	
50	Motta José Joaquin		l. Nicolas	63	l. Nicolas	70	
51	Blanes Haro Eduardo		in	60	in	60	
						55866	25

RECARGOS MUNICIPALES				6 por 100 de aumentos para los gastos de formación de matrícula, cobranza, etc.		TOTAL		20 por 100 impuesto transitorio.		TOTAL		CORRESPONDE AL			
Para el Tesoro		40 por 100 Para el Ayuntamiento.		TOTAL cuotas para el Tesoro y recargos municipales.		TOTAL		TOTAL		TOTAL		AÑO	SEMESTRE	TRIMESTRE	
Pesetas	Cts.	Pesetas	Cts.	Pesetas	Cts.	Pesetas	Cts.	Pesetas	Cts.	Pesetas	Cts.	Pesetas	Cts.	Pesetas	Cts.
		20600	17	72100	48	558451		75644	99	10300	08	650	1540	23457	01
		4096		14335		718		15048		2048				4274	
		36280		126980		6312		133292		18120				37855	
		1814		6349		316		6665		909				1893	
		30880		108080		5373		113253		15440				32224	
		3088		10808		537		11345		1544				3222	
		30880		108080		5373		113253		15440				32224	
		120		420		2088		44088		60				12522	
		108		378		1879		39679		54				11269	
		80		280		1392		29392		40				8345	
		80		280		1392		29392		40				8345	
		68		238		1183		24983		34				7096	
		52		182		905		19105		26				5426	
		48		168		835		17635		24				5009	
		40		140		676		14696		20				4174	
		28		98		487		10287		14				2922	
		28		98		487		10287		14				2922	
		24		82		418		8818		12				2504	
		22346	55	7821280		388837		5210117		117327		650	1540	23309	36

Veinte y tres



CORRESPONDE AL

Número de orden.	APELLIDOS Y NOMBRES DE LOS CONTRIBUYENTES	Número del epigrafe.	Calle y número de su casa habitación.	Calle y número donde tiene establecida la industria.	Profesión, industria, arte u oficio.	Cuota para el Tesoro.		
						Pesetas	Cts.	
						55866	25	
352	Blanes barbonell Leopoldo	271	A. Orail 14	A. Orail 14	calce libritos papel fumado	50	-	
53	Botella Miralles Pedro	"	P. baranov	P. baranov	2 ^o	40	-	
54	Hija de Jaime Fort	"	Blas	Blas	2 ^o	40	-	
55	Bomanach Blanes José	290	H. Mauro	lotes alto	1 ^o tapones cercho	25	-	
56	Bomer Borricho José	329	Alzamora	Alzamora	1 ^o de coronas	40	-	
57	Munté Comisales Santiago	"	A. Orail 24	A. Orail 24	1 ^o	40	-	
58	Bomanach Blanes José	331	H. Mauro	lotes alto	1 ^o fuellos salado	156	-	
59	Rabós Miralles y Compt ^e	"	P. baranov	Algasares	2 ^o	156	-	
60	Pere Fort Comique	332	A. Orail 1	A. Orail 1	11 miguinas	1100	-	
	Miguinas e imprimis							
61	Silaplana Jordi Camilo	342	Blas	Blas	1 mag. metalceboja	202	-	
62	Perez Baruti Carlos	"	A. Orail 18	L. Cristobal	2 ^o 1 ^o 1 ^o	202	-	
63	Orminiana Mallol Agustín	"	H. José	L. Mateo	4 ^o 1 ^o 1 ^o 1 ^o	202	-	
64	Paga Vidal Calvar	"	L. Nicolás	P. H. Jaster	2 ^o 1 ^o 1 ^o 1 ^o	202	-	
65	Robert Lopez José	"	H. Mauro	Blas	26 1 ^o 1 ^o 1 ^o	202	-	
66	Paga Robert Santiago	343	Viaducte	Viaducte	1 ^o 1 ^o tarjetas	70	-	
67	Ullora Antó Camilo	344	A. Orail 27	A. Orail 27	litografía Somag ^e	625	-	
						59218	25	

veinte y cuatro

RECARGOS MUNICIPALES				6 por 100 de aumentos para los gastos de formación de matrícula, cobranza, etc.		20 por 100 impuesto transitorio.		TOTAL GENERAL		CORRESPONDE AL							
Para el Tesoro		20 por 100 Para el Ayuntamiento.		TOTAL Cuotas para el Tesoro y recargos municipales.		TOTAL		TOTAL GENERAL		AÑO		SEMESTRE		TRIMESTRE			
Pesetas	Cts.	Pesetas	Cts.	Pesetas	Cts.	Pesetas	Cts.	Pesetas	Cts.	Pesetas	Cts.	Pesetas	Cts.	Pesetas	Cts.		
		22326	55	28212	80	3888	37	8210	117	11173	27	9327	44	650	1540	2330	936
		20	-	70	-	328	-	7328	-	10	-	8348	-			2087	-
		16	-	56	-	278	-	5878	-	8	-	6678	-			1667	-
		16	-	56	-	278	-	5878	-	8	-	6678	-			1670	-
		10	-	35	-	174	-	3674	-	5	-	4174	-			1043	-
		16	-	56	-	278	-	5878	-	8	-	6678	-			1667	-
		16	-	56	-	278	-	5878	-	8	-	6678	-			1670	-
		62	40	218	40	1086	-	22926	3120	26046	-					6512	-
		62	40	218	40	1086	-	22926	3120	26046	-					6512	-
		440	-	1540	-	7656	-	161656	220	183656	-					45914	-
		8080	-	28280	-	1406	-	29686	4040	33726	-					8431	-
		8080	-	28280	-	1406	-	29686	4040	33726	-					8432	-
		8080	-	28280	-	1406	-	29686	4040	33726	-					8431	-
		8080	-	28280	-	1406	-	29686	4040	33726	-					8432	-
		8080	-	28280	-	1406	-	29686	4040	33726	-					8431	-
		28	-	98	-	487	-	10287	140	11687	-					2922	-
		250	-	875	-	4350	-	91830	125	104350	-					26088	-
		23687	35	82905	60	4121	66	87027	26	11843	67	9887	93	650	1540	24708	49

Número de orden.	APELLIDOS Y NOMBRES DE LOS CONTRIBUYENTES		Número del epigrafe.	Calle y número de su casa habitación.	Calle y número donde tiene establecida la industria.	Profesión, industria, arte u oficio.	Cuota para el Tesoro.		
							Pesetas	Cts.	
							59	218 25	
568	Perez	Holsona	3576	C. Miranda	23	C. Miranda	23	fuller confección gorras	250 .
69	Ballon	Montlos Riquelme	313	B. P. Ribbert	13	H. Pabel	24	6 caballos vapor	102 .
70	Ridaura	y Compt	380	A. Torre	10	A. Torre	10	2 prensas	128 .
71	Worra	y Rojas	381	A. Francino	32	A. Francino	32	Maq. vapor papel	64 .
72	Motaire	Torres Ramon	389	E. Giles	2	Cuba		2 ^{da} maquina, 2 prensas y clasificac	228 .
73	Por misma							fuera hidraulica H.	34 20
74	Perez	Moret Jaime	408	M. Torregrosa	22	M. Torregrosa	22	4 ^{ta} chocolater 55 decímetros	200 .
75	Olina	Compan Miguel	410	A. Torregrosa	12	A. Torregrosa	12	Chocolater / piedra	50 .
76	Blanquer	Jerm Francino	"	"	1	"	"	"	50 .
77	Patone	Maia 1 ^{er} de Alcazar	"	H. Torres	12	H. Torres	12	"	50 .
							60	374 45	
Tarifas 4^a									
Orden Civil									
78	Pascual	Paster Vicente	2	A. Nicols	19	A. Nicols	19	Arquitecta	239 40
79	Priet	Montaut firmate	"	A. Cristobal	22	A. Cristobal	22	"	239 20
80	Agullo	Alto Sobemiera	6	Polavieja	4	Polavieja	4	Dentista	172 20
81	Montlos	Compan Santiago	7	B. P. Ribbert	9	"	22	Farmacéutico	239 40
							89	0 40	

RECARGOS MUNICIPALES				6 por 100 de aumentos para los gastos de formación de matrícula, cobranza, etc.				20 por 100 impuesto transitorio.				CORRESPONDE AL					
Para el Tesoro		No para el Ayuntamiento.		TOTAL cuotas para el Tesoro y recargos municipales.		TOTAL		TOTAL		TOTAL GENERAL		AÑO		SEMESTRE		TRIMESTRE	
Pesetas	Cts.	Pesetas	Cts.	Pesetas	Cts.	Pesetas	Cts.	Pesetas	Cts.	Pesetas	Cts.	Pesetas	Cts.	Pesetas	Cts.	Pesetas	Cts.
		23687	35	8290	560	4121	66	870	2726	11843	67	98870	93	650	1540	24702	49
		100		550		1740		367	40	50		212	40			104	35
		4080		14280		710		149	90	20	40	170	30			42	53
		5120		17920		891		188	11	25	60	243	74			53	43
		2560		8760		446		94	06	12	80	106	86			26	71
		9120		31920		1587		355	07	45	60	380	67			95	12
		1368		4788		258		50	26	6	84	57	10			14	23
		80		280		13	92	29	392	40		333	72			83	48
		20		70		3	48	7	348	10		83	48			20	87
		20		70		3	48	7	348	10		83	48			20	87
		20		70		3	48	7	348	10		83	48			20	87
		24147	83	84524	28	4202	14	8872	642	12074	91	100801	83	650	1540	25191	09
		95	76	335	16	16	64	351	80	47	88	399	68			99	92
		95	76	335	16	16	64	351	80	47	88	399	68			99	92
		68	88	221	08	11	93	253	06	32	21	287	50			71	87
		95	76	335	16	16	64	351	80	47	88	399	68			99	92
		356	16	1246	56	61	90	1308	26	178	08	148	65			371	63

Número de orden.	APELLIDOS Y NOMBRES DE LOS CONTRIBUYENTES	Número del epigrafe.	Calle y número de su casa habitación.		Calle y número donde tiene establecida la industria.		Profesión, industria, arte u oficio.	Cuota para el Tesoro.	
								Pesetas	Cts.
322	Herdin Perez Carlos	7	A. Francisco	73	Polavieja	4	Farmacéutico	890	40
33	Velasco Hueso Santiago		A. Blas	25	id	29	id	239	20
34	Menzual Olemang Benavite		P. Baranova	8	P. Baranova	8	id	239	40
35	Morera Sautola Antonio		id	22	A. Nicolás	7	id	239	40
36	Pelaplana Carbonell Jorge	8	Blas	10	Blas	10	Maestro de Obra	138	60
37	Pellicería Botella Rafael		M ^a Rita	2	M ^a Rita	2	id	138	60
38	Hernandez Bravo José	12	M ^a Marta	23	M ^a Marta	23	Veterinario	113	40
39	Perez Garcia Manuel		A. José	13	A. José	13	id	113	40
40	Pirralta Calabuig Justo		A. Mercedes		A. Mercedes		id	113	40
<u>Orden Judicial</u>									
41	Motta Pascual Juan	1	A. Cristóbal	19	A. Cristóbal	19	Abogado	169	68
42	Marta Calaba Benito		A. Mateo	16	A. Mateo	16	id	169	68
43	Reig Aquilar Santiago		A. Nicolás	19	A. Nicolás	19	id	169	68
44	Motta Pina Antonio		A. Francisco	29	A. Francisco	29	id	169	68
45	Barceló Valer Rafael		B. Orail	5	B. Orail	5	id	169	68
46	Pirralta Pizero Rafael		A. Francisco	22	A. Francisco	22	id	169	68
47	Pinto Motta Carmelo		B. M. factor	4	B. M. factor	4	id	169	68
								2653	16

RECARGOS MUNICIPALES		TOTAL		6 por 100 de aumentos para los gastos de formación de matrícula, cobranza, etc.		TOTAL		20 por 100 impuesto transitorio.		TOTAL GENERAL		CORRESPONDE AL					
Para el Tesoro		Para el Ayuntamiento.		Pesetas Cts.		Pesetas Cts.		Pesetas Cts.		Pesetas Cts.		AÑO		SEMESTRE		TRIMESTRE	
Pesetas	Cts.	Pesetas	Cts.	Pesetas	Cts.	Pesetas	Cts.	Pesetas	Cts.	Pesetas	Cts.	Pesetas	Cts.	Pesetas	Cts.	Pesetas	Cts.
		556	16	1226	56	61	90	1308	46	178	08	1286	54			371	63
		95	76	335	16	16	67	351	83	47	88	399	71			99	93
		95	76	335	16	16	67	351	83	47	88	399	71			99	93
		95	76	335	16	16	67	351	83	47	88	399	71			99	93
		55	44	194	04	9	65	203	69	27	72	231	41			57	86
		55	44	194	04	9	65	203	69	27	72	231	41			57	86
		45	36	158	76	7	88	166	64	22	68	189	32			47	33
		45	36	158	76	7	88	166	64	22	68	189	32			47	33
		45	36	158	76	7	88	166	64	22	68	189	32			47	33
		67	87	237	55	11	82	249	37	33	94	283	31			70	83
		67	87	237	55	11	82	249	37	33	94	283	31			70	83
		67	87	237	55	11	82	249	37	33	94	283	31			70	83
		67	87	237	55	11	82	249	37	33	94	283	31			70	83
		67	87	237	55	11	82	249	37	33	94	283	31			70	83
		67	87	237	55	11	82	249	37	33	94	283	31			70	83
		1261	25	5112	41	254	26	5368	67	730	66	6099	33			152	487

Número de orden.	APELLIDOS Y NOMBRES DE LOS CONTRIBUYENTES	Número del epígrafe.	Calle y número de su casa habitación.		Calle y número donde tiene establecida la industria.		Profesión, industria, arte u oficio.	Cuota para el Tesoro.	
								Pesetas	Cts.
399	Piñer Plá José	4	N. José	17	N. José	17	Escritor	365	316
99	Posillón María Manuel	"	Polavieja	2	Polavieja	2	"	94	08
400	Ulton Juan Domingo	5	N. Nicolás	12	N. Nicolás	12	Notario	277	20
1	Wepes Bonifacio Francisco	"	"	22	"	22	"	277	20
2	Bisbuit Tommaso José	6	Polavieja	12	Polavieja	12	Procurador	92	40
3	Wepes Mercedes José-Gonzalo	"	N. Francisco	21	N. Francisco	21	"	92	40
4	Wolber María Cayetano	"	N. Tommaso	2	N. Tommaso	2	"	92	40
5	Wontlos Horacio Salvador	"	N. Nicolás	55	N. Nicolás	55	"	92	20
6	Winer Sebastián José	"	D. Laurina	16	D. Laurina	16	"	92	20
<u>Artes y Oficios</u>									
<u>Clase 1ª</u>									
7	Winer Juan Federico	6	Polavieja	16	Polavieja	16	Confitero	268	.
8	Wandres Landela Juan	"	P. baranova	2	P. baranova	2	"	268	.
9	W. hijo de St. Abad y Bonifacio	"	Polavieja	21	Polavieja	21	"	268	.
10	Wanzante Francisco	8	Clase	22	Clase	22	hacer en género	268	.
11	Womenech Praban Vicente	"	N. Nicolás	15	N. Nicolás	15	"	268	.
12	Wodensch Castelló Felice	9	N. Tommaso	8	N. Tommaso	8	Sombrero	268	.
								6265	72

Quinta y siete

RECARGOS MUNICIPALES				6 por 100 de aumentos para los gastos de formación de matrícula, cobranza, etc.		20 por 100 impuesto transitorio.		TOTAL GENERAL		CORRESPONDE AL					
Para el Tesoro		Para el Ayuntamiento.		TOTAL cuotas para el Tesoro y recargos municipales.		TOTAL		TOTAL GENERAL		AÑO		SEMESTRE		TRIMESTRE	
Pesetas	Cts.	Pesetas	Cts.	Pesetas	Cts.	Pesetas	Cts.	Pesetas	Cts.	Pesetas	Cts.	Pesetas	Cts.	Pesetas	Cts.
		1461	25	5112	41	254	26	5368	67	730	66	6077	33	1524	57
		3763		13171		655		13826		1880		15706		3922	
		3763		13171		655		13826		1880		15706		3922	
		11088		38808		1930		40738		5544		46282		11571	
		11088		38808		1930		40738		5544		46282		11570	
		3696		12936		623		13579		1848		15427		3857	
		3696		12936		623		13579		1848		15427		3857	
		3696		12936		623		13579		1848		15427		3856	
		3696		12936		623		13579		1848		15427		3856	
		10720		37520		1865		39385		5360		44745		11186	
		10720		37520		1865		39385		5360		44745		11186	
		10720		37520		1865		39385		5360		44745		11186	
		10720		37520		1865		39385		5360		44745		11186	
		10720		37520		1865		39385		5360		44745		11186	
		10720		37520		1865		39385		5360		44745		11186	
		2586	27	9051	99	4500	01	9502	.	1293	14	10795	14	2698	51

Número de orden.	APELLIDOS Y NOMBRES DE LOS CONTRIBUYENTES	Número del epigrafe.	Calle y número de su casa habitación.		Calle y número donde tiene establecida la industria.		Profesión, industria, arte u oficio.	Cuota para el Tesoro.	
								Pesetas	Cts.
								6465	72
13	Martinez Bazarri Eduardo	9	Palacieja 2	Palacieja 2	Sombreros			268	"
14	Perez Julia Enrique	"	B. Brasil 1	B. Brasil 1	"			268	"
	Clase 4 ^a								
15	Alonso Nebot Gonzalo	17	N ^o Santa 23	N ^o Santa 23	Wasmolista			168	"
	Clase 5 ^a								
16	Antoni Carbonell Juan	25	D. Tori 56	D. Tori 56	Barbista			134	"
17	Parras Martiner Josefa	29	Blasa 18	Blasa 18	Modista			134	"
18	Ubeda Pajuna Manuel	"	D. Cristobal 18	D. Cristobal 18	"			134	"
	Clase 6 ^a								
19	Font Santi Bautista	22	D. Nicolas 14	D. Nicolas 14	Peluquero			102	"
	Clase 7 ^a								
20	Pinbert Paja Miguel	46	D. Cristobal 2	D. Cristobal 2	Calzadero			54	"
21	Schuller Blanes Bautista	47	B. baranov 4	B. baranov 4	Barbero			54	"
22	Protona Corralles Ramon	"	D. Nicolas 9	D. Nicolas 9	"			54	"
23	Merdi Nolas Vicente	"	P. Mercado 1	P. Mercado 1	"			54	"
24	Linarez Santi Modesto	"	D. Nicolas 46	D. Nicolas 46	"			54	"
25	Paleros Raduan Francisco	52	Blasa 20	Barbenet hijo	Arriero			54	"
								7997	72

Ciento y ocho

RECARGOS MUNICIPALES										CORRESPONDE AL									
Para el Tesoro		20 % Para el Ayuntamiento.		TOTAL cuotas para el Tesoro y recargos municipales.		6 por 100 de aumentos para los gastos de formación de matrícula, cobranza, etc.		TOTAL		20 por 100 impuesto transitorio.		TOTAL GENERAL		AÑO		SEMESTRE		TRIMESTRE	
Pesetas	Cts.	Pesetas	Cts.	Pesetas	Cts.	Pesetas	Cts.	Pesetas	Cts.	Pesetas	Cts.	Pesetas	Cts.	Pesetas	Cts.	Pesetas	Cts.	Pesetas	Cts.
		2586	27	9051	99	4500	01	9502		1293	14	10795	14					2699	91
		107	20	375	20	1865		39385		5360		44745						11186	
		107	20	375	20	1865		39385		5360		44745						11186	
				67	20	235	20	1169		24689		3360		28049					7012
						5360		19760		933		19693		2680		22373			5593
						5360		19760		933		19693		2680		22373			5593
						5360		19760		933		19693		2680		22373			5593
						4080		14280		710		14990		2040		17030			4257
						2160		7560		376		7936		1080		9016			2254
						2160		7560		376		7936		1080		9016			2254
						2160		7560		376		7936		1080		9016			2254
						2160		7560		376		7936		1080		9016			2254
						2160		7560		376		7936		1080		9016			2254
						2160		7560		376		7936		1080		9016			2254
						3199	07	11196	79	55665		11753	44	159954		1335298			339825

Número de orden.	APELLIDOS Y NOMBRES DE LOS CONTRIBUYENTES	Número del epigrafe.	Calle y número de su casa habitación.		Calle y número donde tiene establecida la industria.		Profesión, industria, arte u oficio.	Cuota para el Tesoro.	
								Pesetas	Cts.
								799772	
426	Ribeart Pascual y comp ^{te}	55	D. Nicolás	19	Cajón de Vega	Carpintero		54	"
27	Julia Francis Roguel	"	D. Francisco	56	D. Francisco	"		54	"
28	Francisca Francis Francisco	"	D. Miranda		D. Miranda	"		54	"
29	Moleroja Aponte Juan	"	D. Juan	6	D. Juan	"		54	"
30	de Bautista Julia	"	D. Juan	54	D. Juan	"		54	"
31	Francisco Julia José	"	D. Mauro	17	D. Mauro	"		54	"
32	Polomena Molle Agustín	"	D. Carmen	38	D. Carmen	"		54	"
33	Mano Abas Vicente	"	D. Nicolás	163	D. Nicolás	"		54	"
34	Requía Santoni Francisco	"	"	125	"	"		54	"
35	Bonito Eil Comuelo	56	M ^{ra} Marta		M ^{ra} Marta	Carretero		54	"
36	Matamedona Pastor Eduardo	58	D. Mauro	39	D. David	Bajas castora		54	"
37	Matamedona Pastor ^{made} Rafael	"	D. Nicolás	38	D. Nicolás	"		54	"
38	Galos Azua Tomás	"	D. Mauro	6	D. Mauro	"		54	"
39	Spada Banta y comp ^{te}	59	D. Jorge	22	D. Jorge	Bajas maderen		54	"
40	Poluda Nancu Bautista	62	M ^{ra} Oleta	44	M ^{ra} Oleta	Compañero de m ^{ra} P ^{ra}		54	"
41	Figueras Benavente Comual	71	D. Nicolás	2	D. Nicolás	Encuadernador		54	"
42	Herro Paja Antonio	"	D. Juan	10	D. Juan	"		54	"
								891572	

Veintinueve

RECARGOS MUNICIPALES										CORRESPONDE AL									
Para el Tesoro		Para el Ayuntamiento.		TOTAL cuotas para el Tesoro y recargos municipales.		6 por 100 de aumentos para los gastos de formación de matrícula, cobranza, etc.		TOTAL		30 por 100 impuesto transitorio.		TOTAL ALCOBRAL		AÑO		SEMESTRE		TRIMESTRE	
Pesetas	Cts.	Pesetas	Cts.	Pesetas	Cts.	Pesetas	Cts.	Pesetas	Cts.	Pesetas	Cts.	Pesetas	Cts.	Pesetas	Cts.	Pesetas	Cts.	Pesetas	Cts.
		3199	07	11196	79	556	65	1175	544	1599	54	1235	299					1338	25
		21	60	75	60	376		79	36	10	80	90	16					22	54
		21	60	75	60	376		79	36	10	80	90	16					22	54
		21	60	75	60	376		79	36	10	80	90	16					22	54
		21	60	75	60	376		79	36	10	80	90	16					22	54
		21	60	75	60	376		79	36	10	80	90	16					22	54
		21	60	75	60	376		79	36	10	80	90	16					22	54
		21	60	75	60	376		79	36	10	80	90	16					22	54
		21	60	75	60	376		79	36	10	80	90	16					22	54
		21	60	75	60	376		79	36	10	80	90	16					22	54
		21	60	75	60	376		79	36	10	80	90	16					22	54
		3566	27	12481	99	620	57	1310	256	1783	14	1478	570					3721	42

Vocalía de cuotas

	Nº de com- tribuyentes	Disminución de las cuotas por el mesero	
		Puestos. lts.	Puestos. lts.
Hasta 1 peseta	1	"	68
De 1 rs a 5	9	25	76
De 5 rs a 10	17	123	78
De 10 rs a 20	36	490	07
De 20 rs a 30	29	713	44
De 30 rs a 40	26	787	52
De 40 rs a 50	16	741	60
De 50 rs a 100	123	808	35
De 100 rs a 200	90	129	28
De 200 rs a 300	47	117	15
De 300 rs a 500	35	147	59
De 500 rs a 1000	22	169	82
De 1000 rs a 2000	13	186	75
De 2000 rs a 5000	4	174	30
De 5000 en adelante	"	"	"
	468	108651	23

May 25 Diciembre 1908

El Alcalde



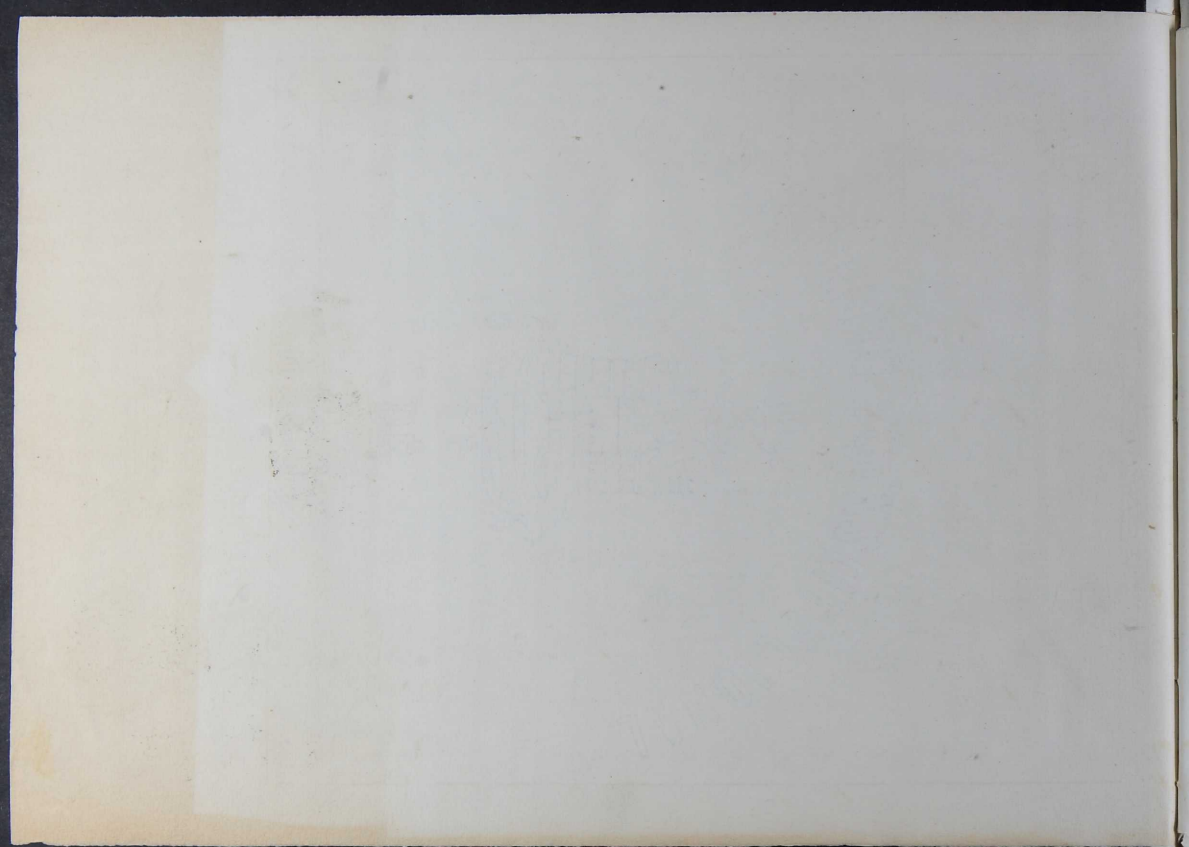

El Secretario del Com. Ayuntamiento de la Ciudad de Olney. =
 Certifico: que en expresada Corporación, en sesión ordinaria de nueve de Agosto último, acordó utilizar, en concepto de recargo municipal, el cuarenta por ciento sobre las cuotas para el Tesoro, en la contribución Industrial. =
 Espero que conste, en cumplimiento de lo mandado, libre la presente cédula por el señor Alcalde, que firmo en Olney a veintitres de Diciembre de mil novecientos nueve. = Arturo Pérez =
 V.º B.º = Vicente Pascual.

Es copia conforme

El Alcalde

El Secretario

[Signature]

[Signature]











8ª CLASE 2 PESETAS

Parte inferior para unir al expediente.

A.0.724873*



Reintegro a la Hacienda pública
del papel invertido en la copia de la Matricu-
cula Industrial y de comercio para el año 1906

Alicy 23 Diciembre de 1907.



PROVINCIAS



Adm^o: La importancia de esta Matricula no permite al Negociado dada la época tan avanzada en que nos encontramos practicar en ella el detenido examen de que es susceptible y como quien que de llevarlo à cabo habria de invertir un tiempo que necesariamente tendria de faltarle y retrasarìa evidentemente la apertura de la cobranza, de esta contribucion dentro de su periodo natural, que el que suscribe tiende à evitar, propone à V.S. la aprobacion de este documento solamente con el caracter de provisional y à dicho efecto, hasta que ultimado el servicio pueda ser exemplarmente examinado, debiendo pasar este documento à la Intervencion à los fines reglamentarios: V.S. acordara.

Alicante 22. Enero 1910: José Carreras: Conforme: El Adm^o de H. de P. Herrera, digo P. Ventura



El copio
P. 4.
P. Ventura

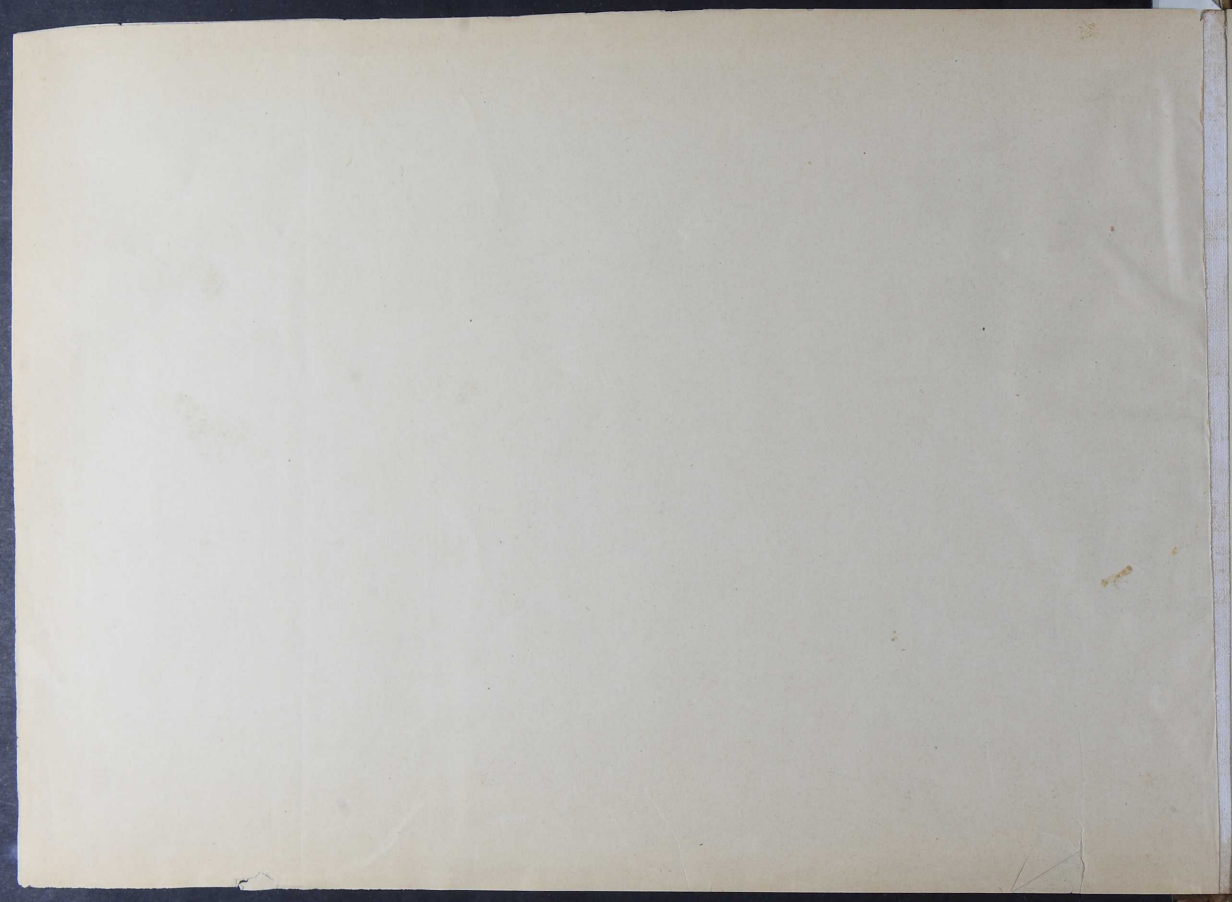

Esta Orden con fecha - - -
del actual y en vista de las de-
denaciones de baja y alta de
la industria de jereteria 1-4-4
presentadas por los industriales
que se citan al margen, de confor-
midad con lo dispuesto en el apar-
tado 2º del Art. 557 del Reglamento,
ha ocurrido se lleve a efecto la va-
riacion de nombre en la matricula
la, matrices y recibos correspondientes.
Lo que participo a V. para su cons-
entimiento y a fin de que por las ofi-
nas de su digno ^{cargo} se lleven a efecto en
la parte que a las mismas correspon-
den las operaciones indicadas.
Dios guarde a V. muchos años.
Alicante 23 Abril 1930

Pedro Linares

- Baja -
Faja i Quironi
- Alto -
Quironi & Compañia



Dr. Abelardo de Alcaz

Musepec

ADMINISTRACIÓN DE HACIENDA

DE LA

PROVINCIA DE ALICANTE

Industrial Pueblos

Baja

Alta nº 52 = Alcoy = Enrique Guiralles - A. Miralles nº 24

Alta

Alta nº 52 = Urbana Palar Pajar = As ins

Esta Orden con fecha ... del actual y en vista de las declaraciones de baja y alta de la industria de **Aceite y vinagre** presentadas por los industriales que se citan al margen, de conformidad con lo dispuesto en el apartado 2º del Artº 557 del Reglamento, ha acordado se lleve a efecto la variación de nombre en la matrícula, matrices y recibos correspondientes. Lo que participo a V para su conocimiento y a fin de que por las oficinas de su digno ^{cargo} se lleven a efecto en la parte que a las mismas corresponden las operaciones indicadas. Dios gué a V. - muy años
Alicante A. Mayo - 1950

Pedro...



For. Alcalde de Alcoy.

Industrial Puellos

→ Bajas
Alta n.º 243 = Alcey = Estima Lopez Alben = Abato 50
→ Alta =
= inf = Manuel Gubert Chiveros = inf inf

Esta Orden con fecha... del actual y en vista de las deducciones de baja y alta de la industria de Venta para presentadas por los industriales que se citan al margen, de conformidad con lo dispuesto en el apartado 2.º del Art.º 357 del Reglamento, ha acordado se lleve a efecto la variacion de nombre en la matricula, matrices y recibos correspondientes. Lo que participo a V.ª para su conocimiento y a fin de que por las oficinas de su digno ^{cargo} se lleven a efecto en la parte que a las mismas corresponden las operaciones indicadas. Dios guarde a V.ª muy años. Alicante 21 Mayo - 1910.

Adroben
48
REGISTRO DE ALICANTE
21 6 1910
2742

Ex. Alcalde de Alcey

Maticiales

ADMINISTRACION DE HACIENDA
DE LA
PROVINCIA DE ALICANTE

Industrial pueblos

Baja

X Enrique Quintana Cordi

Alla

Enrique Quintana Madala

Esta Administracion, con
fecha de hoy y en vista de
las declaraciones de alta y baja
de la industria de abaceria
presentadas por los industria-
les que a vista al margen, he
acordado se tiene a efecto la
variacion de nombre en la
matricula copia, veintiz rui-
hos. Lo que se comunico a v. a
los efectos reglamentarios.
Heos firmo a 18 de Mayo de
1890. Alicante 26 Julio de 1890
Pedro Blanes



San Mateo Constitucion de Mayo

Yuspec

ADMINISTRACIÓN DE HACIENDA
DE LA
PROVINCIA DE ALICANTE

Industrial pueblo.

Boja

~~Jerman Oleina Serra~~
alta

~~Juan Pansa Carbonel~~

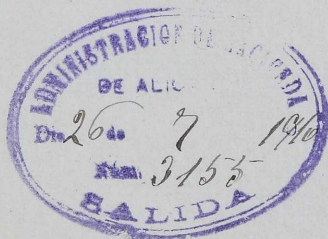

Señor Alcalde de Alcoy.

Esta Administración con
fecha de hoy y en vista de la
determinación de esta Junta
de la industria de unida de
unidades presentadas por los in-
dustrial que se citan al margen
ha acordado en un a efecto
la inserción de nombre en
la matrícula copia matriz
y recibos correspondiente.

Lo que comunico a V. a los
efectos reglamentarios.
Dios que a V. S. me da.

Alicante 26 Julio de 1846

Pedro Herrera

Matrícula

PROVINCIA DE ALICANTE
DE LA
ADMINISTRACION DE HACIENDA

Industrial pueblo.

Baja

Papel Matasdonne Pastor

Alta

Inde de Papel Matasdonne

Esta Administración,
con fecho de hoy, y en
virtud de la declaración de
alta y baja de la industria
de ~~Papel~~ de cantón pre-
sentada por los industriales
que se citan al margen, ha
 acordado en virtud a efecto
de la variación de nombre
en la matrícula, copia
matriz recibo.

Lo que comunico a V. a los
efectos reglamentarios
de la ley de 1.º de Julio de
1910
Alicante 26 Julio de 1910

Rodríguez



*Señor Alcalde constitucional de
Alicante*

PROVINCIA DE ALICANTE
DE LA
ADMINISTRACION DE HACIENDA

No. 519 - You may copy = 2.000000 caps - Valencia - J-102

Guatemala, quince.

Este Almo. ha acordado la baja que al margen se indica la cual ha de tener efecto en la matrícula de un fare del Sr. Juan P. V. de Mante & familia del Sr. Pedro Ferrer.



N.º 543
M. Regociado y.
8 de 10 - 910

J. Mante de Almay

Esta Orden con fecha 22
del actual y en vista de las de-
claraciones de baja y alta de
la industria de ¹⁰⁰⁰ ~~1000~~ ^{caballerías} ~~caballerías~~
⁵⁹ ~~59~~ ^{kilómetros de resaca} ~~kilómetros de resaca~~
situadas por los industriales
que se citan al margen, de confor-
midad con lo dispuesto en el apar-
tado 2º del Artº 557 del Reglamento,
ha acordado se lleve a efecto la va-
riación de nombre en la matrícula,
matrices y recibos correspondientes.
Lo que participo a V. S. para su cono-
cimiento y a fin de que por las oji-
nas de su digno ^{cargo} se lleven a efecto en
la parte que a las mismas correspon-
den las operaciones indicadas.

Dios que a V. S. mnt años
Alicante 28 Octubre 1910

Pedro ~~...~~



J. Malada Alcega

Bayle
+ Enrique Mejallón
Alta
+ José Juan Alcega

Esta Orden con fecha 27.
del actual y en vista de las de-
donaciones de baja y alta de
la industria de ^{Almora} ~~Almora~~ ^{2ª parte de la orden}
^{4.ª y 5ª} ~~Almora~~ ^{no se piden}
presentadas por los industriales
que se citan al margen, de confor-
midad con lo dispuesto en el apar-
tado 2.º del Art.º 357 del Reglamento,
ha acordado se lleve a efecto la va-
riación de nombre en la matrícula
la, matrices y recibos correspondientes.
Lo que participo a V. para su cono-
cimiento y a fin de que por las ofi-
nas de su digno ^{cargo} se lleven a efecto en
la parte que a las mismas correspon-
den las operaciones indicadas.

Dios guíe a V. - muy años
Alicante 27 de Feb. 1900

[Signature]

Alcalde
Rajé

~~Joucales Alcael y Com.º~~

Atte

~~Joucales Alcael y Com.º~~
S. u. C.º



[Signature]

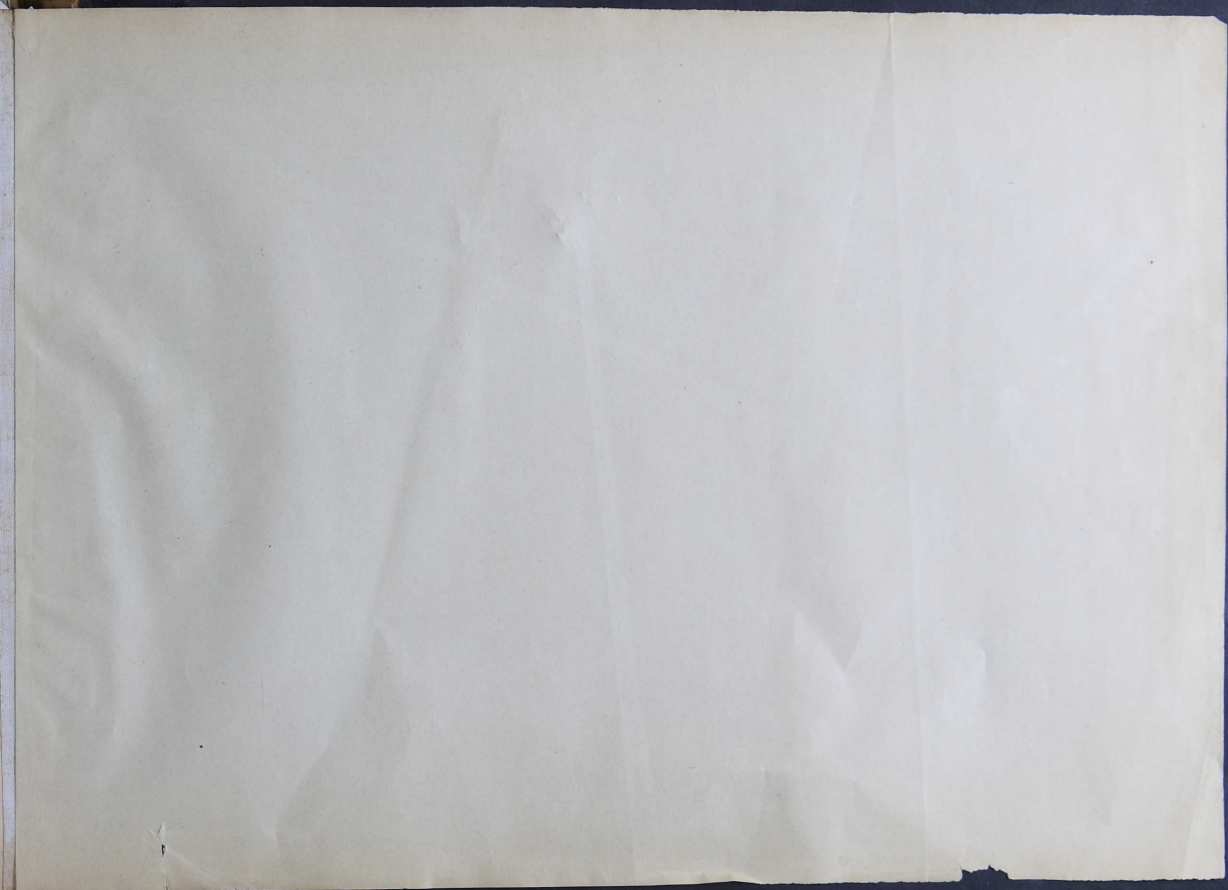

Signature

I 23

N.º Regis

Fecha

Clase de

MAT

IND