

1906
-10
898
1906
Documento
INDUSTRIAL

IMPRESA DE PAYA
Revista
Industrial
1906.
ALCOY

005485

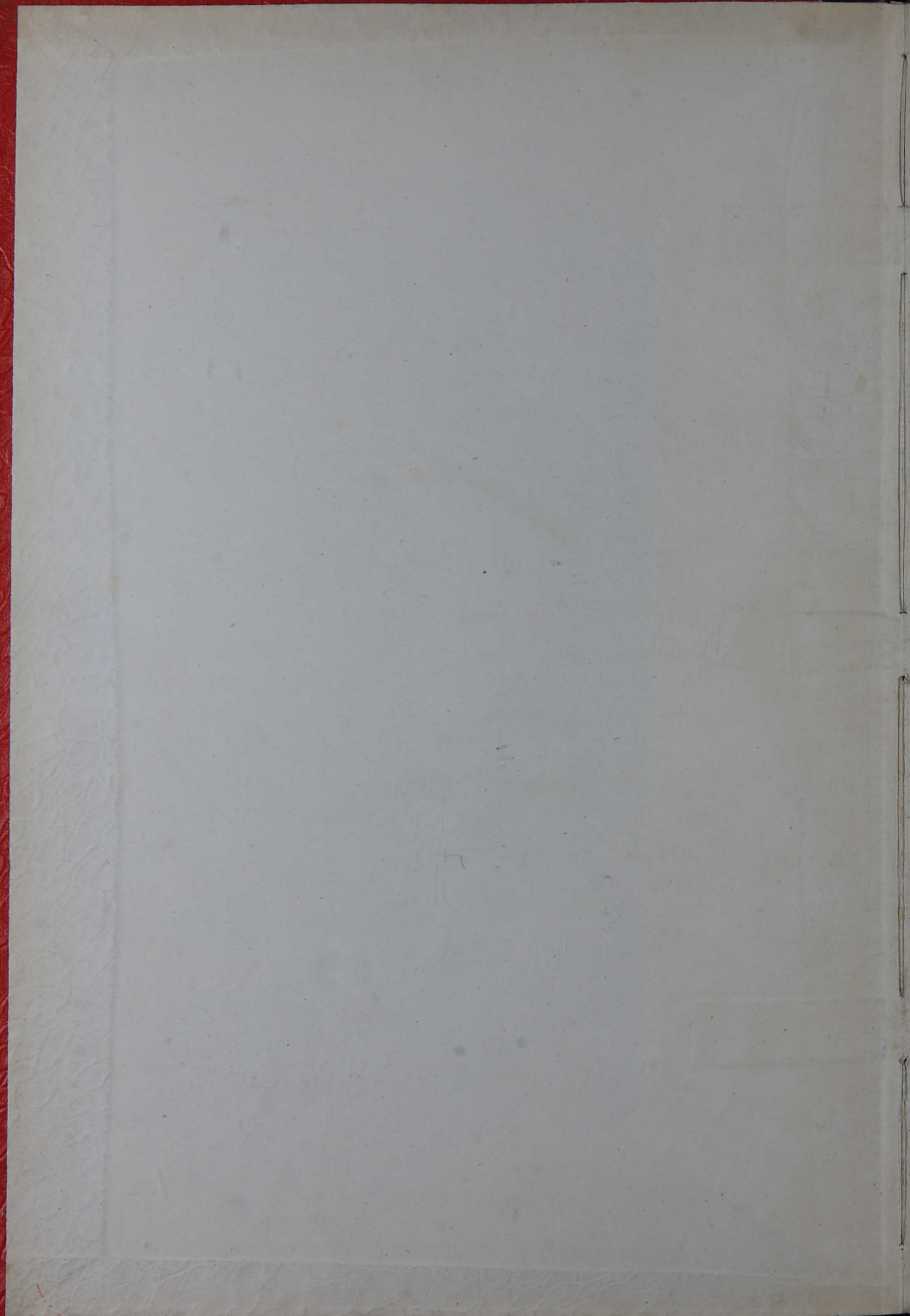

5485

BC-3898

1906

Indice de la Matricula
de
1906.

7
No. de
orden

Matricula de 1906

Pexas Pint.

818	Abad		Comun	0	14 "
49	Abad		Luis	0	264 "
299	Abad	Añoli	Alfiquel	0	14 "
114	Abad	Blauquer	Alfiquel	0	200 "
770	Abad	Cañó	Francisco	1	14 "
235	Abad	Carboull	Juan Rafael	1	100 "
333	Abad	Carboull	Alfiquel	1	164 "
342	Abad	Carboull	Alfiquel	1	380 "
84	Abad	Caranypere	José	1	162 "
401	Abad	Carriós	Alfaria	0	34 90
85	Abad	Castro	Enilio	1	160 "
624	Abad	Santouja	Rafael	1	40 "
86	Abad	Fouzas	Virginia	0	100 "
281	Abad	Forreguera	Juan	1	94 "
29	Adeorde	y	Compañia	0	297 "
094	Aguiló		Ramon	1	228 "
099	Aguiló		Ramon	1	34 20
798	Aguiló		Saturnio	1	14 "
773	Aguiló	Alós	Edelmeira	1	134 "
600	Aguiló	Alcua	Ramon	0	50 "
601	Aguiló	Alcua	Ramon	0	8 "
87	Aguiló	Blauera	Alfiquel	1	150 "
88	Alberola	Coves	Francisco	0	162 "
844	Alberola	Plaules	Francisco	1	26 "
894	Alberola	Plaules	Francisco	1	12 "
294	Alberola	Segura	José	1	94 "
197	E	R.	Albó	1	2047 75
198	E	R.	Albó	1	162 39
614	E	R.	Albó	1	100 "
88	Albó	Barrachina	Blas	1	150 "

628	Albors	Caute	Caute	1	625 "	774	Aracil	Jorda	Indoro	0	10 "
89	Albors	Alis	Vicente	0	160 "	273	Aracil	Jorda	Pascual	0	32 "
250	Albors	Alis	Vicente	0	14 "	91	Aracil	Jorda	Rafael	1	150 "
163	Albors	Aluador	Pigoberto	0	53 92	246	Aracil	Matarrredona	Rudis	1	14 "
184	Albors	Aluador	Pigoberto	0	8 08	92	Aracil	Matarrredona	Caute	1	150 "
642	Albors	Aluador	Pigoberto	0	102 "	808	Araina	Alis	Josi	1	94 "
25	Albors	Raduan	Francisco	1	409 "	631	Araina	Alallo	Agustin	1	202 "
217	Albors	Raduan	Francisco	1	206 "	414	Atienza	Perer	Juan	1	416 94
118	Albors	Raduan	Francisco	1	192 "	714	Atienza	Perer	Pascual	1	362 "
119	Albors	Raduan	Francisco	0	750 "	93	Aura		Francisco	0	150 "
160	Albors	Raduan	Francisco	0	3800 25	344	Aura	Aravis	Josi	1	380 "
161	Albors	Raduan	Francisco	0	110 "	69	Aura	Sandria	Emilio	0	152 "
760	Albors	Raduan	Francisco	1	94 "	840	Badia	Gran	Julio	1	94 "
211	Alcaraz	Loumich	Josias	1	14 "	213	Palaguer	Hern	Pedro	1	94 "
211	Alcaraz	Parric's	Antonio	0	14 "	417	Palaguer	Jy	Soler Campaña	0	31 "
409	Alcaraz	Paper	Josi	1	29 90	418	Palaguer	Jy	Soler Campaña	0	469
90	Alcavay	Boti	Emilio	0	160 "	94	Palaguer	Moya	Josi	0	150 "
576	Alcavay	Espinos	Francisco	1	228 "	342	Palalo	Sala	Vicente	1	94 "
307	Alcá	Expi	Vicente	0	100 "	232	Barber	Rabasa	Vicente	1	100 "
288	Almorós		Francisco	0	14 "	413	Barceló	Aracil	Josi	1	31 "
289	Almorós	Na	Manuel	1	14 "	415	Barceló	Barceló	Francisco	1	31 "
288	Almorós	Martinez	Juan	1	14 "	416	Barceló	Barceló	Francisco	1	4 57
716	Audres	Caucula	Juan	1	258 "	397	Barceló	Aluador	Caute	0	62 25
243	Audris	Ferregrona	Agustin	1	14 "	897	Barceló	Aluador	Caute	0	18 "
251	Audreu		Alfonso	0	660 "	298	Barceló	Aluador	Saturvius	0	59 "
727	Autoli	Carbonell	Juan	1	134 "	816	Barceló	Aluador	Saturvius	0	18 "
285	Auton	Rier	Josi	1	14 "	294	Barceló	Satorre	Silverio	0	18 "
408	Apanicio	Lopez	Josue	1	1378 60	696	Barceló	Valor	Rafael	1	99 "
310	Aracil		Joaquin	1	400 "	741	Ba's		Rafael	0	100 "
228	Aracil	Arain	Rafael	1	200 "	689	Bataller	Prosa	Alejandro	0	481 20
410	Aracil	Jy	Campaña	0	67 90	97	Bayona	Martinez	Gerardo	0	160 "
272	Aracil	Jorda	Amelio	0	88 "	43	Belda	Expi	Rafael	1	130 "

467	Beltrant	J.	J.	0	60	"				
814	Bellido		Carilda	0	54	"				
267	Bellido	Francis	José	1	54	"				
779	Bellido	Gil	Consuelo	0	54	"				
236	Borcuat	Pich	Fernando	0	100	"				
263	Borhaben	Borhaben	Gervasio	0	54	"				
713	Borhaben	Pico	José	1	66	"				
221	Blanes		Antonio		100	"				
117	Blanes		Francisco	1	200	"				
621	Blanes		Hermanos		40	"				
291	Blanes	Jordi	Frisco	1	18	"				
731	Blanes	Garcia	Santiago	1	54	"				
91	Blanes	Motto	Antonio		160	"				
274	Blanes	Motto	Antonio	0	54	"				
49	Blanes	Pico	José	0	264	"				
302	Blanes	Sellés	Fernando	1	54	"				
374	Blanes	Valor	Antonio	1	44	"				
830	Blanguer		Puerto-Juan	1	54	"				
96	Blanguer	Saura	Agustín	0	160	"				
273	Blanguer	Saura	Agustín	0	54	"				
713	Blanco	Pina	Fernique	0	456	"				
218	Bouatre	Pavia	Juan	1	54	"				
98	Bout	Castello	Juan	1	100	"				
141	Borcuat	José y	Sebastián	1	825	"				
271	Borcuat	y	Compañía		44	"				
422	Borcuat	y	Compañía		1176	80				
569	Borcuat	y	Compañía	0	84	25				
419	Borcuat		Hermanos	1	32	"				
430	Borcuat		Hermanos	1	49	21				
421	Borcuat		Hermanos	1	11	33				
166	Borcuat		Hermanos	0	77	50				
199	Borcuat		Hermanos	0	992	"				
748	Borcuat	Pavia	Antonio	0	32	"				
53	Borcuat	Santouja	José	1	102	"				
423	Borcuat	José	Puerto	0	454	20				
424	Borcuat	José	Puerto	0	68	12				
617	Borcuat	José	Puerto	0	51	"				
432	Borcuat	Valor	Puerto	1	62	"				
433	Borcuat	Valor	Puerto	1	9	20				
434	Borcuat	Valor	Puerto	1	120	"				
439	Borcuat	Valor	Puerto	1	18	26				
824	Borra	Sellés	Puerto	0	14	"				
803	Botella		Agustín	0	14	"				
271	Botella	Boté y	Compañía	0	22	"				
146	Botella	Boté y	Compañía	0	400	"				
143	Botella	y	Compañía	0	975	"				
811	Botella	Carpiner	Agustín	1	18	"				
210	Botella	García	Agustín	0	100	"				
428	Botella	José	Agustín	1	31	"				
428	Botella	José	Agustín	1	4	65				
612	Botella	Agustín	Agustín	1	100	"				
622	Botella	Panual Miralles	Puerto Pedro	1	40	"				
99	Botella	Pavia	Antonio	1	160	"				
690	Botella	Silvestre	Antonio	0	161	60				
240	Boté	Pavia y	Compañía	1	192	"				
672	Briet	Agustín	Filoteo	1	228	"				
749	Protens	Tralles	Ramon	1	22	"				
742	Cabrera		Francisco	0	100	"				
41	Caualouga	Cortés	Francisco	1	190	"				
100	Caubra	Briva	José	1	160	"				
269	Caubra	Briva	José	1	54	"				
101	Caudela		Francisco	0	160	"				
322	Caudela		José	0	200	"				
102	Caudela		Rafael	1	160	"				
822	Caudela	Panual	Eugenio	1	54	"				

103	Caudeila	Perez	Eduardo	1	160	"	398	Cireulo		Industrial	416	"		
427	Caute	y	Occupancia	Jaume	0	305	93	361	Cireulo		Industrial	52	"	
428	Caute	y	Occupancia	Jaume	0	94	89	745	Clement		Bautista	0	80	"
538	Caute	Gualbes	Godulfo	1	110	"	108	Clement	Figura	Salvador	1	150	"	
328	Caute	Gualbes	Godulfo	1	220	"	109	Clement	Figura	Salvador	0	150	"	
718	Caute	Muller	Francisco	1	268	"	719	Coderch	Castello	Taduo	0	208	"	
615	Carboull	Arminiana	Francisco	1	69	"	784	Coderch	Paya	Arminian	1	14	"	
343	Carboull	Pai	Eugenio	1	380	"	341	Colau	Palacios	Pausan	0	192	"	
899	Carboull	y	Occupancia	0	13	75	799	Coloma	Barrachina	Joaguin	1	54	"	
6	Carboull	y	Occupancia	Jorge	1	1,86	"	767	Colomer	Molto	Agustin	1	95	"
42	Carboull	Domenech	Jorge	1	150	"	392	Colomina	Girones	Josi	0	54	"	
104	Carboull	Florio	Raon	1	160	"	110	Campany	Morun	Francisco	0	160	"	
789	Carboull	Jorda	Antoni	0	94	"	310	Castrocas	Carboneras	Martin	0	54	"	
311	Carboull	Mas	Eugenio	0	660	"	28	Capovi		Josi	0	397	"	
109	Carboull	Fig	Eugenio	1	160	"	280	Corbi	Moya	Juan	0	54	"	
27	Cardano		Rafael	1	270	"	111	Cortes		Emilio	0	160	"	
818	Cardenal		Maria	0	54	"	214	Costa		Bautista	0	100	"	
318	Carles	y	Occupancia	J. B.	0	206	"	209	Cremades	Miralles	Pemigio	1	134	"
106	Casa	Garcia	Carlos	0	150	"	112	Cuello	Belvent	Maria	0	160	"	
48	Casali	Aguilar	Pamion	0	264	"	396	Cura de S.	Maura y S.	Francisco	0	39	10	
107	Casanova	Orsail	Camilo	1	150	"	390	Chaunt	Belprat	Camilo	0	660	"	
429	Casanova	Calatayud	Camilo	0	49	"	768	Domenech		Josi	0	54	"	
644	Casamper	Botella	Rafael	0	64	"	237	Domenech	Casa	Josi	1	100	"	
306	Casamper	Jorda	Emilio	1	100	"	843	Domenech	Paya	Rafael	1	28	"	
193	Casamper	Satorre	Enrique	1	198	"	893	Domenech	Paya	Rafael	1	12	"	
378	Catala	Fenollar	Desiderio	0	54	"	39	Jolia	Pravia	Francisco	0	365	"	
50	Catala	Perez	Joaguin	1	284	"	436	Juran		Juan	0	42	50	
750	Corda	Soler	Vicente	0	32	"	102	Electricista		Alayana	0	27	"	
430	Corda	y	Vicente		31	"	437	Erpi	Proti	Josi	0	20	"	
431	Corda	y	Vicente		4	69	842	Erpi	Matarredona	Enrique	1	26	"	
360	Cireulo		Potasio		26	"	772	Erpi	Julia	Josi	1	52	"	
21	Cireulo		Industrial		225	"	113	Erpiques		Rafael	1	160	"	

113	Espluchues	Belda	Bartolomeu	200	440	Garcia	Santouja	Mariano	0	163	90
114	Ente	Jorda	Pasqual	160	441	Garcia	Santouja	Mariano	0	88	08
221	Ente	Miralles	Salvador	14	109	Garcia	Santouja	Mariano	0	23	99
713	Ente	Paya	Felice	29	62	Garcia	Liqui	Josi	0	162	"
11	Ferraudes	Canovas	Francisco	124	223	Garcia	Pella	Bautista	1	100	"
423	Ferraudes	Picent	Joachim	90	818	Garcia	Selles	Bautista	1	102	"
403	Ferraudes	Balaguer	Joachim	90	813	Garcia	Victoria	Enrique	1	94	"
270	Ferraudes	Garcia	Josi	14	308	Gil	Alabau	German	0	30	"
777	Ferraudes	Killo	Manuel	44	3	Gil	Albert	Guardo	1	142	"
618	Ferraudes	Perol	Leopoldo	10	340	Gil	Potanda	Enrique	1	380	"
111	Ferraudes		Salvador	160	289	Gil y	Horenaues	German	0	416	"
334	Ferrer		Enrique	164	17	Quixens	y	Gisbert	0	124	"
403	Ferrer	Cardana	Enrique	19	707	Quis	Cebria	Josi	0	88	"
306	Ferrer	Catala	Vicente	3	11	790	Quis	Miralles	0	94	"
18	Ferreres	Sebastian	Pauan	124	702	Quis	Pla	Josi	1	89	60
116	Ferri	Verdu	Antonio	160	127	Quis	Ferrando	Josi	1	160	"
730	Fruit	Casti	Bautista	102	442	Quis	Conalber	Antonio	1	20	"
438	Francis	Quimo	Leopoldo	218	40	700	Quis	Salaran	0	89	60
439	Francis	Quimo	Leopoldo	38	79	119	Gisbert	Sebastian	0	160	"
168	Francis	Quimo	Leopoldo	20	22	120	Gisbert	Brasil	0	160	"
117	Fuster	Pauan	Josi	160	190	Gisbert	Barcelo	Antonio	1	110	"
222	Gadia	Argues	Enrique	100	30	Gisbert y B.	Barrachina	Miguel	1	254	"
247	Gadia	Liqui	Vicente	14	781	Gisbert	Borauat	Vicente	0	14	"
236	Gadia	Perol	Antonio	14	276	Gisbert	Protella	Miguel	0	44	"
227	Gadia	Vicent	Leopoldo	14	121	Gisbert	Cardana	Francisco	0	160	"
764	Garcia	Francis	Francisco	17	834	Gisbert	Francis	Antonio	1	94	"
709	Garcia	Gisbert	Gisbert Siberia	88	122	Gisbert	Jorda	Francisco	0	160	"
826	Garcia	Miro	Emilio	94	778	Gisbert	Julia	Pasqual	1	14	"
118	Garcia	Molto	Antonio	160	443	Gisbert	Loper	Francisco	1	83	48
283	Garcia	Muni	Pasqual	94	444	Gisbert	Loper	Francisco	1	18	92
8	Garcia	Perer	Bartolomeu	1562	132	Gisbert	Miro	Blas	1	160	"
339	Garcia	Perer	Jorge	164	048	Gisbert	Miro	Francisco	0	328	"
4	Garcia	Ripoll	Josi	142							

649	Gibert	afino	Francisco	0	34 20
690	Gibert	afino	Francisco	0	16 "
691	Gibert	afino	Francisco	0	11 40
124	Gibert	afotto	Antonio	1	160 "
629	Gibert	afotto	Antonio	1	386 "
783	Gibert	afotto	Antonio	1	94 "
233	Gibert	afotto	José	1	100 "
823	Gibert	afoya y	Compañia	0	14 "
129	Gibert	afuller	Antonio	1	160 "
496	Gibert	Rolaura y	Compañia	0	42 "
315	Gibert	ferol	Camilo	0	200 "
609	Gibert	ferol	Camilo	0	390 "
126	Gibert	famaí	Eugenio	1	160 "
812	Gibert	fontgrora	Concepción	1	94 "
706	Gibert	fontgrora	José	1	88 "
449	Gibert	Vordú	Francisco	1	121 20
446	Gibert	Vordú	Francisco	1	18 18
798	Gibert	y	Vilaplana	1	14 "
447	Gibert	Vilaplana	Camilo	1	30 "
327	Gomez	Erenche	José	1	200 "
128	Gomez	Gourales	Manuel	0	160 "
91	Gomez	y	Manuelich	0	264 "
70	Gomez	Ripoll	José	1	162 "
674	Gomez	Salvador	Manuel	0	164 "
203	Gomis	Gomis	Vicente	1	134 "
209	Gomis	Juan	Bautista	1	134 "
693	Gomis	Storens	Juan	1	99 "
448	Gourales	Abad y	Compañia	1	197 50
449	Gourales	Abad y	Compañia	1	23 63
490	Gourales	y	Tomas	1	10 "
820	Goralber	y	Rora	1	94 "
804	Goralber	Abad	Santiago	1	94 "

701	Goralber	Dopris	Manuel	1	39 60
697	Goralber	Reicho	Rafael	1	11 "
188	Grau	Parual	Jorge	1	23 52
186	Grau	Perez	Francisco	1	33 60
71	Guilleu	Doret	Santiago	0	162 "
78	Guilleu	Vordú	Santiago	0	162 "
689	Hernandez	Lavo	José	1	108 "
394	Herrera	Jorda	Francisco	1	198 "
461	Hijos de	Parual	Aracil	1	498 20
463	Hijos de	Parual	Aracil	1	23 91
575	Hijos de	Parual	Aracil	1	43 94
469	Hijos de	Santiago	Blauer	1	423 20
466	Hijos de	Santiago	Blauer	1	63 48
471	Hijos de	S.	Domunich	1	1261 34
473	Hijos de	S.	Domunich	1	136 13
567	Hijos de	S.	Domunich	1	6 97
463	Hijos de	Salvador	Garcia	1	48 81
464	Hijos de	Salvador	Garcia	1	1100 99
570	Hijos de	Camilo	Gibert	1	69 98
66	Hijos de	Larime	Gibert	1	8 44
496	Hijos de	José	Jorda	1	162 "
573	Hijos de	José	Jorda	1	1266 30
573	Hijos de	Francisco	afotto	1	87 62
574	Hijos de	Francisco	afotto	1	26 96
497	Hijos de	Juan	afora	1	409
498	Hijos de	Juan	afora	1	291 10
381	Hijos de	Juan	Soler	1	99 11
499	Hijos de	Juan	Soler	1	44 "
460	Hijos de	Juan	Soler	1	1651 95
571	Hijos de	Juan	Soler	1	247 73
607	Hijos de	Juan	Soler	1	107 84
					270 "

414	Hijos de	Joaquin	Ferol	349	30
411	Hijos de	Joaquin	Ferol	51	80
616	Hijos de	Jaimé	Fort	61	"
130	Blanc		Francisco	160	"
268	Yma	Jover	Gabriel	14	"
131	Yrles	Gonalber	maria	160	"
11	Yrañer	Ortiz	Josfa	162	"
19	Yrañer	Ortiz	Josfa	162	"
240	Yrañer	Perez	Olivera	70	"
129	Yorra	Catalá	José	160	"
231	Yorra	ayotto	Beatriza	100	"
609	Yorra	Paya	Campañá	230	"
132	Yorra	Scempere	Antonio	160	"
133	Javanilla		Jaimé	160	"
134	Jace	Cardenal	Antonio	160	"
139	Jordá	Baera	Federico	125	"
791	Jordá	Quinto	Campañá	14	"
40	Jordá		Herminio	150	"
470	Jordá		Herminio	20	20
245	Jordá	Lopez	Blas	14	"
822	Jordá	Lopez	Blas	14	"
849	Jordá	Lopez	Blas	25	"
846	Jordá	Lopez	Emilio	25	"
890	Jordá	Lopez	Rafael	25	"
136	Jover	Lopez	José	160	"
847	Jouet	Orquin	Juan	25	"
468	Jordá	Parual	José	31	"
187	Jordá	Senabre	Miguel	160	"
782	Jordá	Pilaplana	Camilo	14	"
797	Jordá	Pilaplana	Camilo	14	"
802	Juan	maria	Basilio	14	"
469	Juan	Meru	Eurique	22	90

137	Juan	Segura	Patrocínio	160	"
763	Julia	Francis	Miguel	72	"
132	Julia	Moullor	Antonio	276	29
847	Laporta		Camilo	26	"
726	Laporta	Quera	Indro	168	"
382	Laporta	Palor	José	44	"
804	Laporta	Palor	José	58	"
606	Laporta	Palor	José	350	"
639	Laporta	Palor	José	272	"
636	Laporta	Palor	José	13	"
686	Latorre	Josua	José-maria	108	"
675	Linares	Quinto	Miguel	164	"
712	Linares	Quinto	Modesto	27	"
126	Linares	Jordá	Ferné	36	"
709	Lopez	Gonalber	Francisco	264	"
792	Lopez	Mai	Concepcion	54	"
708	Lopez	Marta	José-Comado	88	"
296	Lopez	Morata	Miguel	14	"
137	Luzas	Segui	Eduardo	160	"
809	Llaca	Pou	José	54	"
471	Llaca	Francis	Juan	67	90
139	Llaca	Robert	José	160	"
611	Llaca	Paya	Rafael	130	"
473	Llaca	Perez	Agustin	317	20
472	Llaca	Sau	Francisco	20	08
747	Lledo		Fernando	80	"
219	Llopi	Quirales	Antonio	100	"
831	Llopi	Llopi	Miguel	14	"
140	Llopi	Parual	Santiago	19	24
141	Llopi	Parual	Santiago	7	85
773	Llopi	Parual	Santiago	90	"
806	Llopi	Pastor	Eduardo	14	"

4	140	Florida	Miguel	160	"	837	Marant	Salvador	Rafael	14	"
4	393	Florida	Candela	22	"	684	María	Salvador	Rafael	132	"
4	324	Florida	Carbonell	100	"	23	María	Viento	Miguel	450	"
6	339	Florida	Compañia	112	"	38	María	Antonio	Antonio	240	"
1	390	Florida	Albert	54	"	729	María	Francisco	Poror	168	"
3	404	Florida	Muller	30	"	144	María	Antonio	Poror	160	"
1	47	Florida	Peris	264	"	769	María	Francisco	Poror	14	"
	141	Florida	Roma	160	"	63	María	Francisco	Rafael	162	"
	733	Florida	Soler	54	"	239	María	Francisco	Rafael	70	"
	324	Florida	Piaplana	200	"	698	María	Francisco	Rafael	228	"
	377	Florida	Jori	22	"	699	María	Francisco	Rafael	34	20
	301	Florida	Figueroles	54	"	268	María	Francisco	Rafael	46	"
	218	Florida	Figueroles	100	"	387	María	Francisco	Rafael	200	"
	272	Florida	Jordi	54	"	388	María	Francisco	Rafael	118	"
	996	Florida	Miguel	78	"	293	María	Francisco	Rafael	36	"
	7	Florida	Francisco	1563	"	479	María	Francisco	Rafael	209	80
	693	Florida	Bonito	55	"	480	María	Francisco	Rafael	20	58
	780	Florida	Miguel	54	"	481	María	Francisco	Rafael	405	"
	633	Florida	Partor	202	"	176	María	Francisco	Rafael	28	96
	637	Florida	Partor	50	"	482	María	Francisco	Rafael	407	70
	633	Florida	Ignacio	202	"	483	María	Francisco	Rafael	10	14
	399	Florida	Francisco	34	90	230	María	Antonio	Rafael	100	"
	470	Florida	Carildo	10	"	796	María	Antonio	Rafael	54	"
	733	Florida	Viento	54	"	797	María	Antonio	Rafael	54	"
	720	Florida	Eduardo	268	"	690	María	Antonio	Rafael	222	"
	284	Florida	Emilio	54	"	12	María	Antonio	Rafael	124	"
	143	Florida	Jori	160	"	484	María	Antonio	Rafael	774	90
	228	Florida	Jori	100	"	485	María	Antonio	Rafael	99	14
	477	Florida	Francisco	266	80	177	María	Antonio	Rafael	37	07
	478	Florida	Francisco	26	87	145	María	Antonio	Rafael	160	"
	143	Florida	Francisco	160	"	277	María	Antonio	Rafael	54	"
	739	Florida	Francisco	54	"	1	María	Antonio	Rafael	1274	"

9	afiralles	Abad	Francisco	1	290 "	696	afentlor	Llorenç	Bautista	1	228 "
486	afiralles	Abad	Francisco	1	49 "	697	afentlor	Llorenç	Bautista	1	34 20 "
146	afiralles	Esterlich	Camilo	0	160 "	710	afentlor	Llorenç	Salvador	1	88 "
491	afiralles	Garcia	Rafael	1	10 "	81	afentlor		Ramon	0	430 "
728	afiralles	Maria	Concepcion	0	14 "	13	afentlor	Panual	Guirals	1	124 "
386	afiralles	Motto	Constantino	0	416 "	227	afeya	Catala	Picote	0	100 "
809	afiralles	afentara	Jorge	1	94 "	839	afeya	Estre	Emilio	1	94 "
147	afiralles	Pans	Joaquin	1	160 "	799	afeya		Maria	1	94 "
639	afiralles	Vilaplana	Trinidad	0	200 "	149	afeya	Guig	José	0	160 "
487	afiro	Gibert	José	1	45 "	744	afentlor		Bautista	1	100 "
236	afiro	afiro	Tomás	1	100 "	331	afentlor	Enalber	Santiago	1	419 "
490	afiro	afiro	Picote	1	16 "	83	afentlor	Sumas	Francisco	0	162 "
488	afiro	Motto	Santiago	1	186 60	683	afentlor	Giner	Agustin	1	132 "
489	afiro	Motto	Santiago	1	74 37	383	Pacher		Salvador	1	14 "
71	afiro	Pastor	Rafael	1	162 "	190	Kadal	Paya	Joaquin	1	160 "
148	afolina	Sandra	José	1	160 "	191	Kadal	Paya	Maria	1	160 "
687	afotto	Botella	Eugenio	0	481 60	796	Kavaro		Carlos	1	24 "
838	afotto	Compañy	Eugenio	0	94 "	112	Kavaro	Carbonell	Ignacio	1	160 "
33	afotto	Jorda	Emilio	0	409 "	839	Rebot		José	0	14 "
691	afotto	Panual	Francisco	1	55 "	193	Roguera	afeya	Panual	1	160 "
728	afotto	Panual	Francisco	1	134 "	312	Olina		Antonio	1	76 "
313	afotto	Paya	Miguel	1	70 "	492	Olina	Seba	Juan	0	72 80 "
746	afotto	Poz	Ignacio	1	80 "	493	Olina	Seba	Juan	0	10 92 "
797	afotto	Poz	Ignacio	1	24 "	668	Olina	Segura	Miguel	0	50 "
688	afotto	Guig	Antonio	0	481 40	494	Oliver	Soler	José	1	446 90 "
699	afotto	Guig	Antonio	1	59 "	495	Oliver	Soler	José	1	71 03 "
600	afotto	Santouja y	Compañia	0	907 "	978	Oliver	Soler	José	1	26 90 "
601	afotto	Santouja y	Compañia	0	49 35	929	Olmos	Triguero	Tomás	0	102 "
620	afotto	José	Joaquin	1	40 "	704	Oltra	Taus	Enrique	1	284 "
771	afomblanch		Rafael	1	94 "	405	Oriola		Enrique	1	90 "
69	afentlor		Miguel	1	162 "	392	Oriola		José	1	392 "
829	afentlor	Costua	Enrique	1	54 "	202	Oriola	Pedi	José	0	14 "

264 Orqueu	Hoboyot	Juanico	14 "	100 Baya	Parual	Miguel	0	14	66 "
393 Orti	Enrique do	Maria	14 "	119 Baya	Parual	Miguel	0	97	73 "
714 Palacios	Vidal	Salvador	35 "	197 Baya	Puig	José	0	150	"
829 Paraja	Sempere	Gerardo	14 "	208 Baya	Soler	Francisco	0	100	"
875 Parual	Herraly	Enrique	14 "	118 Baya	Valor	José	0	150	"
323 Parual		José	200 "	269 Baya	Valor	José	1	54	"
155 Parual	Borrás	Juanal	240 "	662 Peicho	Sempere	Rafael	1	50	"
136 Parual	Borrás	Juanal	50 "	663 Peicho	Sempere	Rafael	1	9	"
271 Parual	Quer	Vicente	14 "	73 Peicho	Sempere	Rafael	0	163	"
154 Parual	Gerardo	José	150 "	39 Peuades	Rlin	Miguel	1	190	"
612 Parual	Blacer	Bernardo	130 "	634 Peña	"	Occupantia	1	202	"
217 Parual	Alora	Miguel	100 "	828 Peña	Vidal	Federico	0	54	"
119 Parual	Maria	Francisco	150 "	199 Peratta	Albora	Antonio	0	150	"
32 Parual	Matsmedous	Antonio	420 "	743 Peror		Eduardo		100	"
898 Parual	Parual	Rafael	14 "	46 Peror		José	1	204	"
671 Parual	Pantor	Vicente	228 "	378 Peror		José	0	32	"
497 Parual	Peror	José	51 "	160 Peror		José		150	"
79 Parual	Peror	Vicente	162 "	14 Peror Angel	Puig	Juanal	1	124	"
498 Parual	Peror	Rafael	18 "	130 Peror	y	Arantio		1110	"
406 Partor	Blancs	José	79 "	131 Peror	y	Arantio		111	"
623 Partor y	Occupantia	Vicente	40 "	721 Peror	y	Arantio		258	"
194 Partor y	Paraja	Camilo	120 "	629 Peror	y	Arantio		1100	"
330 Partor	Wilaplana	José	154 "	630 Peror	Barcelo	Carlos	1	202	"
321 Baya		Miguel	200 "	192 Peror	Bolda	José	1	130	"
193 Baya	Orques	Prístobal	160 "	2 Peror	Carbonell y	Occupantia		550	"
300 Baya	Blancs	Vicente	54 "	734 Peror	Espliques	Francisco	0	14	"
191 Baya	y	Occupantia	190 "	715 Peror	Frank	Federico	1	268	"
499 Baya y	Occupantia	Francisco	150 80	161 Peror	Gibert	Santiago	1	150	"
100 Baya y	Occupantia	Francisco	804	316 Peror	Gibert	Vicente	1	100	"
127 Baya		Hermano	250 "	849 Peror	Grau	Alfonso	1	25	"
101 Baya	Parual	Miguel	2017 55	656 Peror	Moret	José	0	200	"
102 Baya	Parual	Miguel	100 80	73 Peror	Martinez	Francisco	0	152	"

112	Perez	Agas	Santiago	1	200	"	723	Puigerver		José	0	158	"
162	Perez	Agosto	Alfons	0	160	"	44	Puigerver	y	Perez	0	130	"
195	Perez	Agolla	Cecilia	1	120	"	641	Puig	y	Stojes	0	60	"
187	Perez	Panua	Francisco	0	33	60	211	Quintana	Corbi	Enrique	1	100	"
80	Perez	Pantor	Manuel	1	162	"	230	Raduan	Caranichana	Enrique	1	190	"
667	Perez	Picho	Caucila	1	80	"	248	Ramun		Francisco	0	676	"
200	Perez	Perez	Papal	1	134	"	249	Ramun	Jorda	José	0	675	"
251	Perez	Perez	Papal	1	14	"	166	Rig		Ortobal	1	160	"
14	Perez	Perez	Francisco		124	"	694	Rig	Aguilar	Santiago	1	11	"
241	Perez	Perez	Francisco	0	14	"	157	Rig	Blauquer	Rita	0	160	"
104	Perez	Rig	Aguiel	1	160	"	626	Rig	Porcuat	José	1	298	"
195	Perez	Rario	Ramon	1	160	"	168	Rig	Porta	Antonio	1	160	"
168	Perez	Scupere	José	1	160	"	608	Rig	Valor	Pente	0	240	"
104	Perez	Soler	Francisco	1	114	"	391	Rigou	Levantina	La	0	72	"
196	Perez	Soler	José	1	160	"	396	Rivita		Catalina	0	80	"
248	Perez	Soler	José	1	14	"	0 28	Ribes		Salvador	0	357	"
679	Perez	Valor	Caucila	1	228	"	0 75	Ribes	Cauté	Francisco	0	152	"
204	Perez	Valor	Francisco	0	134	"	169	Ribes	Salés	José	1	160	"
24	Perez	Plaplana	Ramon	0	480	"	738	Richard	Sellis	Aguiel	0	14	"
796	Perdon	Alfons	José	0	14	"	610	Ridaura		Cecilia	1	220	"
169	Pico		Valero	1	160	"	649	Ridaura	y	Cecilia	1	128	"
34	Pico	Baldó	Papal	1	380	"	10	Riera Nale	José Nale	Francisco	1	290	"
74	Pico	Boruaben	Francisco	1	162	"	197	Riera	José	Francisco	1	134	"
271	Pico	Boruaben	Francisco	1	44	"	307	Rigal	Saliga	Ricardo	0	8 40	"
692	Pico	Boruaben	Francisco	1	228	"	800	Ripoll		Antonio	1	14	"
693	Pico	Boruaben	Francisco	1	34 20	"	209	Ripoll	Garcia	Angela	0	100	"
801	Picurelli		Antonio	1	14	"	791	Ripoll	Lillo	Agustino	0	32	"
221	Picurelli		José	1	100	"	148	Rodes		Boruaben	1	400	"
107	Pla	Amigo	Eduardo	1	925	20	149	Rodes	Boruaben	Francisco	1	200	"
108	Pla	Amigo	Eduardo	1	46 26	"	111	Rodes	Boruaben	Francisco	1	200	"
109	Pla	Amigo	Eduardo	1	10 32	"	761	Rodes	Sellis	Ramon	1	14	"
180	Pla	Amigo	Eduardo	1	70 77	"	719	Rodes	Sellis	Salvador	1	14	"
317	Puig	Perez	Julio	1	80	"							

197	Rodriguez	Matamorosa	Rigoberto	1	160	"	177	Segui	Albors	Alfonso	0	100	"
851	Raua	Bou	Jorge	1	12	"	110	Segui	Blacer	Picuto	0	21	"
201	Raua	Fuiter	Picuto	0	134	"	176	Segui	Santana	Francisco	1	10	"
170	Ramen	Bou	Jori	0	160	"	817	Segura		Pamulo		14	"
172	Ramen	Clablauna	Bautista	1	160	"	291	Segura		Francisco		14	"
171	Ramen	Vilaplana	Bautista	1	160	"	681	Segura	Caudela	Antonio	1	228	"
356	Rullo	Famunia	Jori	0	14	"	111	Segura	Cardinal	Jori	0	200	"
407	Rovira	Alfonsa	Joaquin	0	71	"	193	Segura	Sauvador	Pamulo	1	14	"
213	Sabatier	Quiril	Luis	0	68	"	213	Segura	Pantor	Jori	1	100	"
33	Sala	Famunia	Famunia	-	160	"	178	Segura	Pedro	Pablo	0	160	"
214	Sampson	Segura	Francisco	-	70	"	194	Segura	Segura	Pamulo	0	14	"
199	Sanchis	Sanchis	Jori	1	134	"	198	Segura	Segura	Famunia	0	154	"
739	Sampson	Sauat	Alberto	0	14	"	400	Segura	Segura	Segura	0	46	"
189	Sampson	Alfonsa	Jori	0	48	"	816	Segura		Jota	0	14	"
12	Santacruz		Francisco	0	162	"	220	Segura	Blanca	Familia	1	100	"
173	Santacruz		Jori	0	160	"	290	Segura	Bate	Eugenio	0	250	"
67	Santacruz	Alfonso	Francisco	0	162	"	224	Segura	El	Antonio	1	100	"
819	Santacruz		Alfonso	0	14	"	221	Segura	Sampson	Agapito	0	14	"
174	Santacruz		Rafael	0	160	"	14	Segura	Santacruz	Jori	1	152	"
266	Santacruz	Julia	Alfonso	0	14	"	1	Segura		Santa	0	142	"
244	Santacruz	Rovira	Eugenio	0	14	"	179	Segura	Matamorosa	Alfonso	0	160	"
703	Santacruz	Soler	Pedro Alfonso	0	264	"	36	Segura	Blanca	Jorge	0	226	"
771	Saur	Alfonso	Picuto	0	10	"	142	Segura	Hijos	Jorge	0	171	"
284	Saur	Pamulo	Joaquin	1	44	"	181	Segura	Paya	Francisco	0	18	13
113	Saur	Pamulo	Joaquin	1	21	"	182	Segura	Paya	Francisco	0	2	75
114	Saur	Pamulo	Joaquin	1	4	65	249	Segura	Paya	Jori	1	14	"
110	Saur	Fernando	Fernando	1	20	"	76	Serrat	Richard	Picuto	1	182	"
111	Saur	Fernando	Rafael	1	78	80	208	Serrat	Richard	Picuto	1	23	96
112	Saur	Fernando	Rafael	1	10	92	309	Serrat	Richard	Picuto	1	1	97
175	Saura	Saur	Agustin	0	160	"	250	Serra	Fant	Jori	1	14	"
111	Satorre	Estre	Alejandro	0	25	"	189	Serra	Vilaplana	Alfonso	0	14	"
219	Satorre	Fernandez	Baldomero	0	100	"	190	Serra	Estre	Francisco	1	200	"
176	Satorre	Fernandez	Eugenio	0	160	"	262	Serra		Alfonso	0	26	"

369	Sociedad	El	Fuiz	0	28	"
19	Sociedad	El	Fris	0	225	"
319	Sociedad	Limbo	Dramatica	0	104	"
22	Sociedad	Academia de	Caradores	0	225	"
307	Sociedad	Academia de	Caradores	0	25	"
354	Sociedad	Nueva del	Fris	0	25	"
353	Sociedad	El	Oriente	0	25	"
20	Sociedad	El	Pauvot	0	225	"
306	Sociedad	El	Pauvot	0	25	"
711	Volbes	Garcia	baftano	0	88	"
229	Volbes	Parcial	baftano	1	100	"
294	Volbes	Kapena	Bautista	1	54	"
190	Volbes	Volbes	Fre	0	160	"
337	Volbes		Jaquim	0	162	"
11	Volbes	Koll	Kalvador	1	290	"
517	Volbes	y Compania	Francisco	0	62	"
518	Volbes	y Compania	Francisco	0	9	30
181	Volbes	Jules	Rita	0	160	"
60	Volbes	Kvanes	Fre	1	162	"
626	Volbes	Kvanes	Fre	1	240	"
627	Volbes	Kvanes	Fre	1	35	"
68	Volbes	Kvanes	Juan	1	162	"
347	Volbes	Kordia	Juan	1	158	"
182	Volbes	Koiralles	Rafael	1	160	"
352	Volbes	Kolli	Vicente	1	12	"
737	Volbes	Korad	Agustina	0	54	"
284	Volbes	Kasher	Antonio	1	54	"
184	Volbes	Kerez	Kalvador	1	160	"
528	Volbes	Kuiles	Fre	0	382	50
529	Volbes	Kuiles	Fre	0	8	46
61	Volbes	Kreiz	Bautista	1	162	"
699	Volbes	Valor	Leopoldo	1	55	"

765	Volbes	Kapusta	Juan	1	57	"
640	Volbes	Koiralles	Antonio	0	250	"
722	Volbes	Koiralles	Antonio	0	268	"
81	Volbes		Francisco	0	162	"
298	Volbes	Koays	Kizuel	0	54	"
619	Volbes	de Cr.	Botella		45	"
319	Volbes	Stevenson y	Romero		206	"
325	Volbes	Kerol	Barcelo	Ricardo	280	"
519	Volbes	Kerol	Boti	Kamilo	337	70
520	Volbes	Kerol	Boti	Kamilo	14	36
379	Volbes	Kerol	Boti	Ricardo	22	"
521	Volbes	Kerol	Boti	Ricardo	179	30
522	Volbes	Kerol	Boti	Ricardo	26	85
276	Volbes	Kerol	Pedro	Karia	54	"
185	Volbes	Komas	Jibomera	0	160	"
56	Volbes	Komas	Parcial	Rafael	162	"
186	Volbes	Komas	Kiranes	Karia	160	"
303	Volbes	Komas	Koler	Vicente	54	"
602	Volbes	Kort	Kaya y	Compania	772	"
603	Volbes	Kort	Kaya y	Compania	77	21
670	Volbes	Kort	Kort	Federico	104	"
395	Volbes	Korregroed	Kicen	Rafael	18	"
811	Volbes	Korregroed	Karia	Keren	54	"
257	Volbes	Koras	Ko.	Kizuel	54	"
64	Volbes	Valor	Kordia	Vicente	162	"
664	Volbes	Valor	Kordia	Vicente	240	"
665	Volbes	Valor	Kordia	Vicente	36	"
212	Volbes	Valor	Kaya	Francisco	100	"
187	Volbes	Valor	Kaya	Komas	160	"
788	Volbes	Valor	Keguro	Komas	54	"
188	Volbes	Valis	Kercia	Bunigue	160	"
189	Volbes	Valis	Kolli	Karia	160	"

573	Valls	Vitaplaua	Agustín	1	10	
28	Vauí	Ortiz	Federico	0	357	
724	Ventura	Noarot	Juan	1	168	
326	Verdú	Santiago	Sinero	0	200	
190	Verdú	Botella	Francisco	0	160	
238	Verdú	Botella	Rafael	1	100	
191	Verdú	Rarcia	Noauro	1	160	
677	Verdú	Perez	Carlos	1	228	
192	Verdú	Serra	José	1	160	
755	Vicent		Benigno		24	
329	Vicent	Albors	Antonio	0	1590	
370	Vicent	Albors	Manuel	1	92	
393	Vicent	Albors	Manuel	1	18	
194	Vicent	Jover	Francisco	0	160	
807	Vicent	Pardines	Carlos	0	54	
58	Victoriano	Sauz	José	1	162	
193	Vidal	Quig	José	1	160	
841	Vilanova		Fernando	1	54	
57	Vitaplaua		Heriberto	1	162	
682	Vitaplaua	Carbonell	Jorge	1	132	
338	Vitaplaua	Risbert	Olas	1	164	
740	Vitaplaua	Guilleum	Rafael	1	54	
629	Vitaplaua	Jordi	Carmito	1	202	
369	Vitaplaua	Miralles	Carmito	1	92	
304	Vitaplaua	Valls	Bautista	1	54	
524	Vitaplaua	Fornis	W. Juan	0	93	
525	Vitaplaua	Fornis	W. Juan	0	13	95
698	Vinedo	Molto	Carmito	1	55	
585	Vitoria	Benigno	Juan	0	10	11
643	Vitoria	Benigno	Juan	1	102	
380	Vitoria	Rosales	Dimas	1	66	
678	Vitoria	Huch	Santiago	1	228	

717	7 ^{da}	Hijos de M. Abad y Compañía			268	
292	7 ^{da}	de Alberola e hijos			54	
411	7 ^{da}	Hijos de Anselmo	Brasil	1	2691	95
412	7 ^{da}	Hijos de Anselmo	Brasil	1	148	44
537	7 ^{da}	Hijos de Anselmo	Brasil	1	120	
584	7 ^{da}	Hijos de Anselmo	Brasil	0	157	55
762	7 ^{da}	de Manuel	Armañ		54	
544	7 ^{da}	de José Arner y Compañía			975	
547	7 ^{da}	de Arner Rodes y Compañía			300	
556	7 ^{da}	de Antonio	Botella		200	
279	7 ^{da}	de Rafael Barascueque			54	
669	7 ^{da}	de Pedro Corti			256	
259	7 ^{da}	de Bautista Jordi			54	
766	7 ^{da}	de Bautista Julia			56	
474	7 ^{da}	Hijos de Antonio Flores			349	
475	7 ^{da}	Hijos de Antonio Flores			58	19
583	7 ^{da}	Hijos de Antonio Flores		0	53	92
533	7 ^{da}	de Roque Montllor			240	
534	7 ^{da}	de Roque Montllor			24	
628	7 ^{da}	Hijos de Sr. Paga			202	
505	7 ^{da}	de Santiago Perez Soler			182	
506	7 ^{da}	de Santiago Perez Soler			27	33
183	7 ^{da}	de Bautista Soler			160	
16	Viver	Carteue	Francisco	1	124	
315	Zaragoza	Sineros	Rospor	1	76	
320	Zaragoza	y Molto			206	
332	Zaragoza	y Molto			419	
295	Zaragoza	Muñoz	Vicente	0	54	

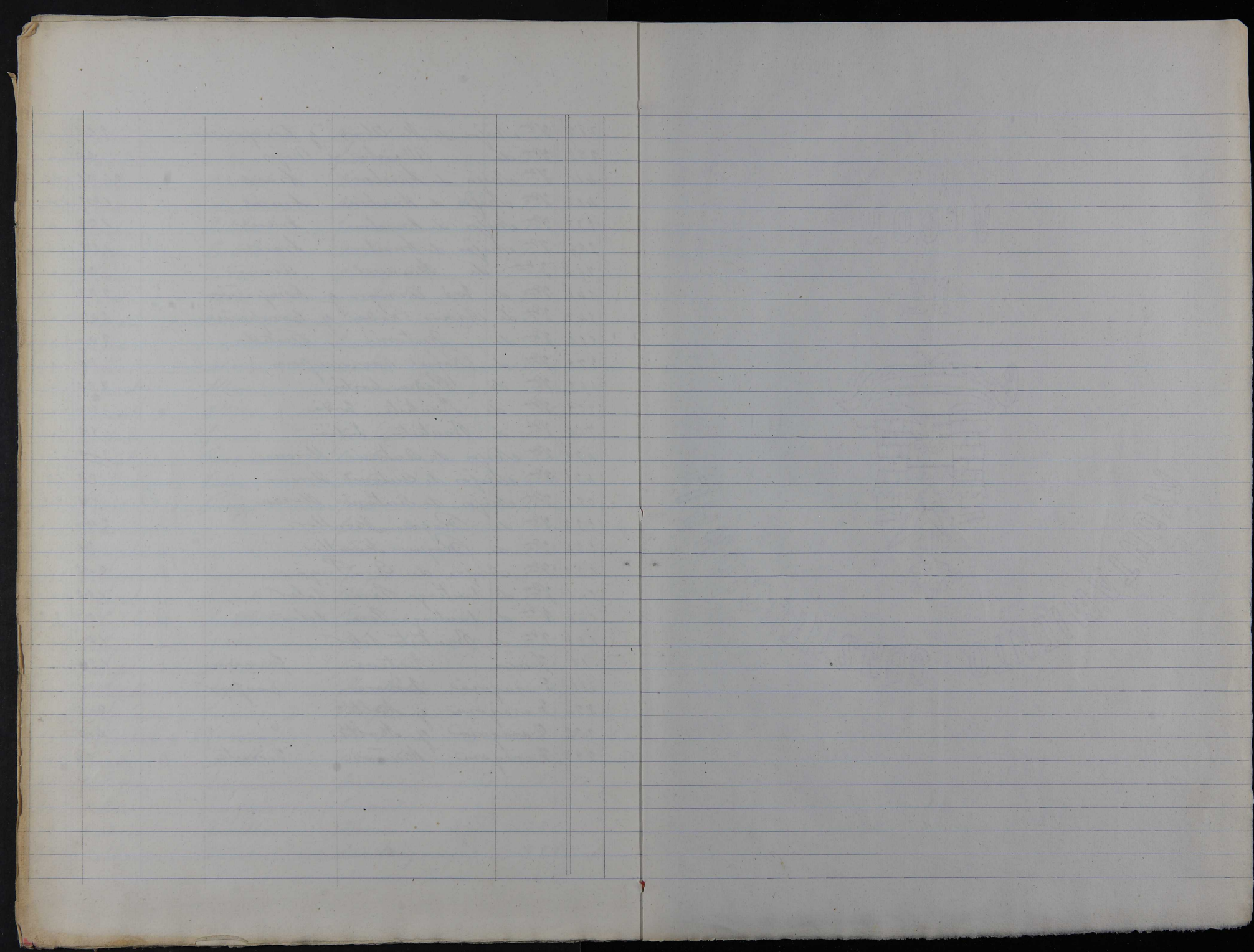

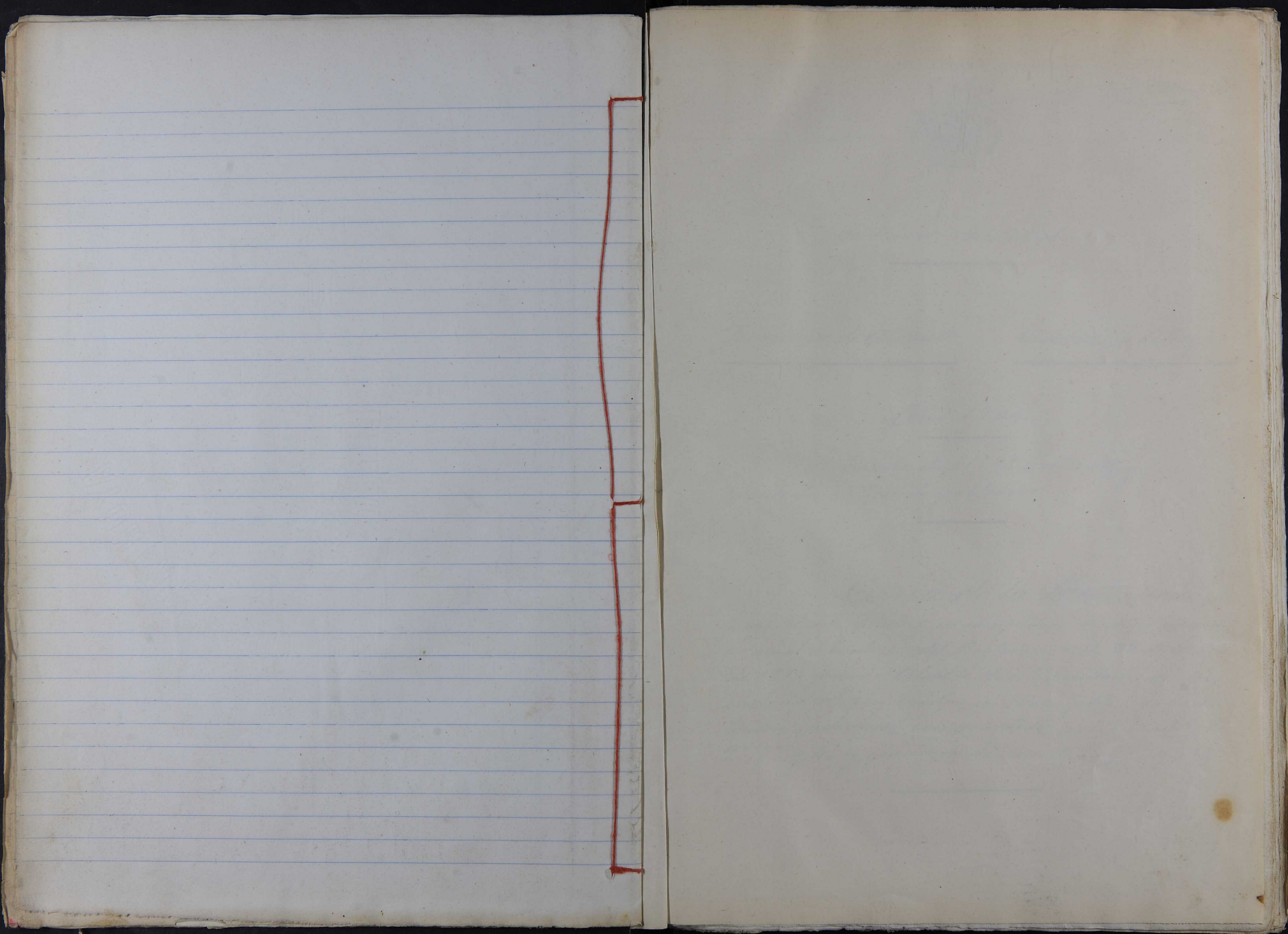

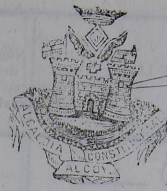

Contribucion Industrial

Provincia de Alicante

Ciudad de Alcoy

Año 1906.

Consta de 31578 habitantes y le corresponde la 3.ª base de poblacion

Copia de la Matricula que para el año citado y en cumplimiento de lo prescrito en el artículo 65 del Reglamento de 28 de Mayo de 1896, forma el Alcalde de esta Ciudad, de los individuos que existen en ella sujetos a la Contribucion Industrial, comprendidos en las Bases 1.ª, 2.ª, 3.ª, y 4.ª y primera Seccion de la 5.ª siguientes

Número de orden	APELLIDOS Y NOMBRES DE LOS CONTRIBUYENTES	Núm. del epigrafe	Calle y número de su casa y habitación	Profesión, industria, arte u oficio por que contribuyen
<u>Clase 1ª</u>				
1	Mestre y Compañia fidel	10	Mo. Fonzansa 11	Tejidos por mayor
<u>Clase 3ª</u>				
2	Perez Carbonell y Compañia	9	S. Piedad 8	Alfombras
<u>Clase 4ª</u>				
3	Gil Albert Ricardo	5	Polavieja 15	Ferriteria
4	Garcia Ripoll Jose		id 23	id
5	Lenas Santal	8	11ª Marta	Tejidos por mayor
<u>Clase 4ª bis</u>				
6	Carbonell y Compañia Jorge	1	S. Piedad 8	Tejidos por menor
7	Morera Francisco	"	id 80	id
8	Garcia Rosa Bartolome	"	Carumen 9	id
9	Himelles Abad Francisco	"	Polavieja 12	id
10	Nim Danes Francisco	"	id 19	id
11	Soler Coll Salvador	"	Carumen 5	id
12	Morin y Cauto	"	Polavieja 6	id
13	Morato Basual Gonzalo	"	Mo. Fonzansa 1	id
14	Perez Angel Angel	"	S. Piedad 8	id
15	Juander Canovas Francisco	"	id 1	id
16	Vives Esteve Francisco	"	S. Lorenzo 7	id
17	Gimenes y Gilert	"	S. Piedad 15	id
18	Jorras Sebastia Simon	"	Polavieja 11	id
<u>Clase 5ª</u>				
19	Solidad "el Iris"	1	S. Mauro 2	Cafe
20	Solidad "el Cauit"	"	Blaza 6	id
21	Cirulo Industrial	"	S. Piedad 21	id

Cuotas para el Tesoro		RECARGOS MUNICIPALES		TOTAL Cuotas para el Tesoro y recargos municipales	6% de aumento para gastos de formación de matrícula y cobranza	TOTAL	Impuesto transitorio 20% sobre las cuotas para el Tesoro		TOTAL GENERAL		Cuarta parte que corresponde al trimestre		
		16 por 100 para el Tesoro	16 por 100 para el Ayuntamiento				Pesetas Cts.	Pesetas Cts.	Pesetas Cts.	Pesetas Cts.	Pesetas Cts.		
Pesetas	Cts.	Ptas.	Cts.	Ptas.	Cts.	Pesetas	Cts.	Pesetas	Cts.	Pesetas	Cts.	Pesetas	Cts.
1274			205 84	1477 84	88 67	1566 51		254 80		1921 31		455 33	
660			105 60	765 60	45 94	811 54		122		943 54		225 23	
542			86 72	628 72	27 72	666 44		108 40		774 84		190 71	
542			86 72	628 72	27 72	666 44		108 40		774 84		190 71	
542			86 72	628 72	27 72	666 44		108 40		774 84		190 71	
1586			258 76	1829 76	110 38	1950 14		317 20		2267 34		566 34	
1562			249 92	1811 92	108 72	1920 64		312 40		2222 04		558 26	
1562			249 92	1811 92	108 72	1920 64		312 40		2222 04		558 26	
290			46 40	336 40	20 18	356 58		58		414 58		102 65	
290			46 40	336 40	20 18	356 58		58		414 58		102 65	
290			46 40	336 40	20 18	356 58		58		414 58		102 65	
124			19 84	142 84	8 62	152 47		24 80		177 27		44 22	
124			19 84	142 84	8 62	152 47		24 80		177 27		44 22	
124			19 84	142 84	8 62	152 47		24 80		177 27		44 22	
124			19 84	142 84	8 62	152 47		24 80		177 27		44 22	
124			19 84	142 84	8 62	152 47		24 80		177 27		44 22	
124			19 84	142 84	8 62	152 47		24 80		177 27		44 22	
225			26	261	15 66	276 66		45		321 66		80 41	
225			26	261	15 66	276 66		45		321 66		80 42	
225			26	261	15 66	276 66		45		321 66		80 41	
10680			1709 28	12292 28	742 54	13135 82		2126 60		15272 42		3819 12	

Número de orden	APELLIDOS Y NOMBRES DE LOS CONTRIBUYENTES		Núm. del epígrafe	Calle y número de su casa y habitación	Profesión, industria, arte u oficio por que contribuyen
22	Sociedad	Moderna de Banadon	1	S. Piedad 73	Cafe
23	Maria	Molto Miguel	2	Palavija 31	Drogueria
24	Pera	Vilaplana Carmen	6	M. Ferragrosa 7	Modista
		<u>Blanc 6º</u>			
25	Alborn	Raduan Francisco	5	C. B. Gilbert 12	Quineros y Semparras
		<u>Blanc 7º</u>			
26	Copari	Sosi	3	Plaza 10	Vendedores por mayor de arroz, garbanos legumbres, patatas y hortalizas y platos sencillos y azules
27	Vibes	Salvador	"	B. Mercado	id
28	Vais	Ortiz Federico	4	C. B. Nuevo 1	Vendedores por mayor maquinas coser
29	Adcorchi	Compania	"	S. Lorenzo 16	id
		<u>Blanc 8º</u>			
30	Gilbert y C.	Barrachina Miguel	1	Palavija 8	Vendedor muebles
31	Montes	Ramon	7	A. Oracil 28	Merceria o paquet
32	Parual	Montesolona Antonio	"	M. Marta	id
33	Molto	Sordi Emilio	"	S. Mateo 19	id
34	Piso	Baldi Rafael	"	Nº Domingo 14	id
35	Dalia	Gracia Francisco	"	S. Mateo 11	id
36	Serra	Blancs Jorge	"	S. Yrles	id
37	Carchians	Rafael	"	S. Mateo 7	id
38	Maria	Pera Antonio	"	id 50	id
39	Conades	Salin Miguel	"	M. Ferragrosa 4	id
40	Sordi	Hermanos	"	id 2	id

Cuotas para el Tesoro		RECARGOS MUNICIPALES		TOTAL cuotas para el Tesoro y recargos municipales		6% de aumento para gastos de formación de matrícula y cobranza		Impuesto transitorio 20% sobre las cuotas para el Tesoro		TOTAL GENERAL		Cuarta parte que corresponde al trimestre	
Pesetas	Cts.	16 por 100 para el Tesoro	16 por 100 para el Ayuntamiento	Pesetas	Cts.	Ptas.	Cts.	Pesetas	Cts.	Pesetas	Cts.	Pesetas	Cts.
10630	"		1709 23	12332 23		740 54	12121 82	2126 60		15272 42		2318 10	
335			26	261		15 68	276 66	45		221 66		30 42	
450			72	522		21 22	552 22	90		642 32		160 32	
450			72	522		21 22	552 22	90		642 32		160 32	
405			64 80	469 80		28 19	497 99	81		578 99		744 75	
557			57 12	414 12		24 85	438 97	71 40		510 37		127 59	
557			57 12	414 12		24 85	438 97	71 40		510 37		127 59	
557			57 12	414 12		24 85	438 97	71 40		510 37		127 59	
557			57 12	414 12		24 85	438 97	71 40		510 37		127 59	
264			42 24	306 24		18 27	324 61	52 80		277 41		94 25	
430			68 80	498 80		29 93	528 72	86		614 72		152 68	
420			67 20	487 20		29 23	516 43	84		600 43		150 11	
405			64 80	469 80		28 19	497 99	81		578 99		744 75	
380			60 80	440 80		26 45	467 25	76		542 25		127 21	
365			58 40	422 40		25 40	448 80	73		521 80		130 45	
326			52 16	378 16		23 69	400 85	65 20		466 05		116 51	
270			43 20	312 20		18 80	322 00	54		296		96 50	
240			38 40	278 40		16 72	295 12	48		242 12		81 73	
150			24	174		10 44	184 44	30		214 44		52 61	
150			24	174		10 44	184 44	30		214 44		52 61	
170 41			2726 56	19767 56		1186 10	20952 66	2408 20		24361 86		6090 48	

tres



Número de orden	APELLIDOS Y NOMBRES DE LOS CONTRIBUYENTES	Núm. del epígrafe	Calle y número de su casa y habitación	Profesión, industria, arte u oficio por que contribuyen
41	Samalanga Cortis Francisco	7	Mo. Ferrigosa	Mercaderes o Paquet
42	Carbouell Domènec George		S. Pichas	id
43	Celda Epi Rafael		Larumca	id
44	Buigues y Berz		id	id
45	Abad Luis	8	V. Sidaura	Alferez y Sicores
46	Berz Jaime	14	S. Francisco	Coienda Chocolate
47	Lloréns Berias Jose	18	Palanija	Objeto escritorio
48	Basali Aguilar Ramon	23	Mo. Ferrigosa	Vendedor Cortijos
49	Blaues Reig Jaime		Larumca	id
50	Catala Berz Joaquin		Mo. Ferrigosa	id
51	Gomez y <u>Blanc 9º</u> Manalich		Alzamora	id
52	Santaoum Francisco	4	Burizima	Arte mineras
53	Boronat Santonja Jose	10	Palanija	Arulejos
54	Sempere Santonja Jose		C. Casanova	id
55	Carner Ortiz Josefa	12	Nº Marta	Carneras por muer
56	Comas Pasual Rafael		Nº Domingo	id
57	Ulaplana Abelardo		S. Mateo	id
58	Historiano Saur Jose		id	id
59	Carner Ortiz Josefa		S. Pichas	id
60	Soler Prana Jose		id	id
61	Soler Reig Bautista		S. Mateo	id
62	Garcia Segui Jose		Alzamora	id
63	Matany Jordi Ramon		S. Lloruso	id
64	Kalor Jordi Vicente		Barbacana	id
65	Qua Sauchir Enillio		S. Gules	id

Cuatro

Cuotas para el Tesoro	RECARGOS MUNICIPALES		TOTAL cuotas para el Tesoro y recargos municipales	6% de aumento para gastos de formación de matrícula y cobranza	TOTAL	Impuesto transitorio 20 sobre las cuotas para el Tesoro		TOTAL GENERAL		Cuarta parte que corresponde al trimestre	
	Pesetas Cts.	16 por 100 para el Tesoro				16 por 100 para el Ayuntamiento	Ptas. Cts.	Ptas. Cts.	Ptas. Cts.	Pesetas Cts.	Pesetas Cts.
17041			2726 36	19767 56	1186 10	20952 66	2408 30	24261 86	6090 48		
150			24	174	10 44	184 44	20	204 44	51 61		
150			24	174	10 44	184 44	20	204 44	51 61		
120			20 80	150 80	9 05	159 85	26	185 85	46 46		
120			20 80	150 80	9 05	159 85	26	185 85	46 46		
264			42 24	306 24	18 27	324 61	52 80	377 41	94 25		
264			42 24	306 24	18 27	324 61	52 80	377 41	94 26		
264			42 24	306 24	18 27	324 61	52 80	377 41	94 25		
264			42 24	306 24	18 27	324 61	52 80	377 41	94 25		
264			42 24	306 24	18 27	324 61	52 80	377 41	94 25		
264			42 24	306 24	18 27	324 61	52 80	377 41	94 25		
162			25 92	187 92	11 27	199 19	22 40	221 59	57 90		
162			25 92	187 92	11 28	199 20	22 40	221 60	57 90		
162			25 92	187 92	11 27	199 19	22 40	221 59	57 90		
162			25 92	187 92	11 28	199 20	22 40	221 60	57 90		
162			25 92	187 92	11 27	199 19	22 40	221 59	57 90		
162			25 92	187 92	11 28	199 20	22 40	221 60	57 90		
162			25 92	187 92	11 27	199 19	22 40	221 59	57 90		
162			25 92	187 92	11 28	199 20	22 40	221 60	57 90		
162			25 92	187 92	11 27	199 19	22 40	221 59	57 90		
162			25 92	187 92	11 28	199 20	22 40	221 60	57 90		
162			25 92	187 92	11 27	199 19	22 40	221 59	57 90		
162			25 92	187 92	11 28	199 20	22 40	221 60	57 90		
21717			2474 72	25191 72	1512 52	36705 24	4242 40	21498 64	7761 70		

Número de orden	APELLIDOS Y NOMBRES DE LOS CONTRIBUYENTES	Núm. del epígrafe	Calle y número de su casa y habitación	Profesión, industria, arte u oficio por que contribuyen
66	Loipe de Jaime Gabriel	12	Nº Tomás 19	Herrías por ensa
67	Santamaría Alcaraz Francisco	"	Purísima 1	"
68	Soler Branas Juan	"	S. Miguel 58	"
69	Macillon Miguel	"	P. Caranova 52	"
70	Gomez Ripoll Jose	"	" 9	"
71	Molin Pastor Rafael	"	D. Puyana 11	"
72	Reido Sampedo Rafael	"	N. Agosto 10	"
73	Pera Martínez Francisco	"	S. Blas 13	"
74	Pico Bernabé Francisco	"	S. Jaime 9	"
75	Ribes Canto Francisco	"	N. Maria 99	"
76	Serratá Richard Vicente	"	S. Antonio 4	"
77	Guillem Solonet Santiago	"	Nº Tomás 19	"
78	Guillem Verdi Santiago	"	S. Mateo 76	"
79	Parcual Pera Vicente	"	S. Francisco 67	"
80	Perez Pastor Manuel	"	Barbacana 2	"
81	Soria Francisco	15	P. Mercado	Hienda Comestibles
82	Alberola Corcuera Francisco	"	"	"
83	Munoz Duñas Francisco	17	Plaza 32	Casa Pupilos
84	Abad Carasampón Jose	16	A. Merienda 1	Cafe
	<u>Blan 9º lu</u>			
85	Abad Santacrua Emilio	1	Nº Marta 15	Vinos y Aguardientes
86	Abad Tomás Virginia	"	Carmon 51	"
87	Agullo Vilanova Vicente	"	Plaza Mercado	"
88	Alba Alba Dominguez Tomas Blas	"	Purísima 2	"
89	Albas Nolas Vicente	"	Nº Marta 1	"
90	Alemany Boti Emilio	"	S. Mateo 103	"

Cinco

Cuotas para el Tesoro	RECARGOS MUNICIPALES		TOTAL		6 % de aumento para gastos de formación de matrícula y cobranza		Impuestovisorio 20 sobre las cuotas para el Tesoro		TOTAL GENERAL		Cuarta parte que corresponde al trimestre	
	Pesetas	Cts.	16 por 100 para el Tesoro	16 por 100 para el Ayuntamiento	Pesetas	Cts.	Pesetas	Cts.	Pesetas	Cts.	Pesetas	Cts.
21717			2474 72	25191 72	1512 52	26705 24	4242 40	21048 64	7761 70			
162			25 92	187 92	11 27	199 19	22 40	221 59	57 90			
162			25 92	187 92	11 28	199 20	22 40	221 60	57 90			
162			25 92	187 92	11 27	199 19	22 40	221 59	57 90			
162			25 92	187 92	11 28	199 20	22 40	221 60	57 90			
162			25 92	187 92	11 27	199 19	22 40	221 59	57 90			
162			25 92	187 92	11 28	199 20	22 40	221 60	57 90			
162			25 92	187 92	11 27	199 19	22 40	221 59	57 90			
162			25 92	187 92	11 28	199 20	22 40	221 60	57 90			
162			25 92	187 92	11 27	199 19	22 40	221 59	57 90			
162			25 92	187 92	11 28	199 20	22 40	221 60	57 90			
162			25 92	187 92	11 27	199 19	22 40	221 59	57 90			
162			25 92	187 92	11 28	199 20	22 40	221 60	57 90			
162			25 92	187 92	11 27	199 19	22 40	221 59	57 90			
162			25 92	187 92	11 28	199 20	22 40	221 60	57 90			
162			25 92	187 92	11 27	199 19	22 40	221 59	57 90			
160			25 60	185 60	11 13	196 73	22	228 73	57 18			
160			25 60	185 60	11 14	196 74	22	228 74	57 19			
160			25 60	185 60	11 12	196 72	22	228 72	57 18			
160			25 60	185 60	11 18	196 74	22	228 74	57 19			
160			25 60	185 60	11 13	196 73	22	228 73	57 18			
160			25 60	185 60	11 14	196 74	22	228 74	57 19			
25755			4120 30	29875 30	1794 55	31670 25	5151	26881 25	9204 91			

Número de orden	APELLIDOS Y NOMBRES DE LOS CONTRIBUYENTES		Núm. del epígrafe	Calle y número de su casa y habitación		Profesión, industria, arte u oficio por que contribuyen
91	Aracil	Jorda Rafael	1	N ^o Marta 29	Vinos y Aguardientes	
92	Aracil	Mateosdona Camilo		C. Bellosé 2	id	
93	Aura	Juanico		B. C. pastor 27	id	
94	Balaguer	Moya José		V. Maria 55	id	
95	Blanes	Mato Antonio		S. Mateo 35	id	
96	Blauquer	Segura Miguel		Algerans	id	
97	Bayona	Martinez Ricardo		S. Nicolas 173	id	
98	Bonet	Castillo Juan		C. Santa 29	id	
99	Botella	Roma Antonio		S. Miguel 47	id	
100	Cambra	Borra José		S. Mateo 26	id	
1	Candela	Juanico		Caracol 28	id	
2	Candela	Rafael		C. Galés 8	id	
3	Candela	Perez Eduardo		S. Juan 17	id	
4	Carbonell	Florio Ricardo		S. Buena 20	id	
5	Carbonell	Rieg Eugenio		S. Agustín 19	id	
6	Casa	García Carlos		Cum Bellosé 3	id	
7	Carasom	Aracil Camilo		S. Nicolas 98	id	
8	Clements	Segura Salvador		S. Mateo 48	id	
9	Climent	Segura Salvador		V. Vidaura	id	
10	Company	Blanes Juanico		S. Miguel	id	
11	Cortés	Emilio		Cardenal	id	
12	Cuello	Bellvert Maria		P ^o N ^o Maria 55	id	
13	Expugues	Rafael		A. Mercedes 4	id	
14	Estre	Jorda Rafael		Carmen 45	id	
15	Fernando	Salvador		S. Jaime 26	id	
16	Ferrí	Verde Antonio		C. Santa 22	id	

Cuotas para el Tesoro		RECARGOS MUNICIPALES		TOTAL cuotas para el Tesoro y recargos municipales		6 % de aumento para gastos de formación de matriz y cobranza		Impuesto transitorio 20 % sobre las cuotas para el Tesoro		TOTAL GENERAL		Cuarta parte que corresponde al trimestre					
		16 por 100 para el Tesoro	16 por 100 para el Ayuntamiento														
Pesetas	Cts.	Plas.	Cts.	Ptas.	Cts.	Ptas.	Cts.	Ptas.	Cts.	Pesetas	Cts.	Pesetas	Cts.				
21755				4120	22	29875	22	179455		21670	25	5151		26321	25	9209	21
160				25	60	185	60	11	12	196	72	22		223	72	57	18
160				25	60	185	60	11	14	196	74	22		223	74	57	19
160				25	60	185	60	11	12	196	72	22		223	72	57	18
160				25	60	185	60	11	14	196	74	22		223	74	57	19
160				25	60	185	60	11	12	196	72	22		223	72	57	18
160				25	60	185	60	11	14	196	74	22		223	74	57	19
160				25	60	185	60	11	12	196	72	22		223	72	57	18
160				25	60	185	60	11	14	196	74	22		223	74	57	19
160				25	60	185	60	11	12	196	72	22		223	72	57	18
160				25	60	185	60	11	14	196	74	22		223	74	57	19
160				25	60	185	60	11	12	196	72	22		223	72	57	18
160				25	60	185	60	11	14	196	74	22		223	74	57	19
160				25	60	185	60	11	12	196	72	22		223	72	57	18
160				25	60	185	60	11	14	196	74	22		223	74	57	19
160				25	60	185	60	11	12	196	72	22		223	72	57	18
160				25	60	185	60	11	14	196	74	22		223	74	57	19
160				25	60	185	60	11	12	196	72	22		223	72	57	18
160				25	60	185	60	11	14	196	74	22		223	74	57	19
29915				4736	40	24701	40	2033	76	26785	26	5922		42768	26	10691	72

Número de orden	APELLIDOS Y NOMBRES DE LOS CONTRIBUYENTES			Núm. del epígrafe	Calle y número de su casa y habitación	Profesión, industria, arte u oficio por que contribuyen
17	Justo	Ramau	José	1	S. Miguel 35	Teñis y Cuardientes
18	García	Molto	António		Riquier Alto	id
19	Gilbert		Sebastião		S. Mateo 21	id
20	Gilbert	Orzuel	Roque		V. Maria 93	id
21	Gilbert	Cardona	Joaquim		Alcaumora	id
22	Gilbert	Sorda	Joaquim		V. Maria 22	id
23	Gilbert	Moro	Blas		S. Nicolas 161	id
24	Gilbert	Molto	António		S. Mateo	id
25	Gilbert	Mullor	António		B. Cl. factor 10	id
26	Gilbert	Comis	Juquim		id 12	id
27	Giroux	José	José		S. Mateo 27	id
28	Gomes	Gonzales	Manuel		Algesares 26	id
29	Gorra	Batala	José			id
30	Glario		Joaquim		C. Santa 1	id
31	Gales	José	Maria		S. Jorge 6	id
32	Gorra	Sequeira	António		S. Mateo 25	id
33	Lacortilla		José		S. Vicente 2	id
34	Lace	Cardenal	António		Alcaumora 6	id
35	Sorda	Sandra	Miguel		Oliver 11	id
36	Lorier	Lopez	José		S. Nicolas 161	id
37	Luan	Segura	Patrocinio		Alcaumora 6	id
38	Lucas	Segui	Eduardo		Boral 12	id
39	Llacer	Gilbert	José		S. Buente 12	id
40	Llona		Miguel		Malinar	id
41	Llorin	Ramau	Enrique		Ho Marta 16	id
42	Martinez	Canals	José Maria		Plaza 8	id

Siete

Cuotas para el Tesoro	RECARGOS MUNICIPALES		TOTAL cuotas para el Tesoro y recargos municipales	6 % de aumento para gastos de formación de matrícula y cobranza	TOTAL		Impuesto transitorio 20 % sobre las cuotas para el Tesoro	TOTAL GENERAL		Cuarta parte que corresponde al trimestre
	16 por 100 para el Tesoro	16 por 100 para el Ayuntamiento			Pesetas	Cts.		Pesetas	Cts.	
29915		2796 40	24701 40	2082 95	26784 35	5980	42763 36	10691 72		
160		25 60	185 60	11 12	196 72	22	228 72	57 18		
160		25 60	185 60	11 14	196 74	22	228 74	57 19		
160		25 60	185 60	11 12	196 72	22	228 72	57 18		
160		25 60	185 60	11 14	196 74	22	228 74	57 19		
160		25 60	185 60	11 12	196 72	22	228 72	57 18		
160		25 60	185 60	11 14	196 74	22	228 74	57 19		
160		25 60	185 60	11 12	196 72	22	228 72	57 18		
160		25 60	185 60	11 14	196 74	22	228 74	57 19		
160		25 60	185 60	11 12	196 72	22	228 72	57 18		
160		25 60	185 60	11 14	196 74	22	228 74	57 19		
160		25 60	185 60	11 12	196 72	22	228 72	57 18		
160		25 60	185 60	11 14	196 74	22	228 74	57 19		
160		25 60	185 60	11 12	196 72	22	228 72	57 18		
160		25 60	185 60	11 14	196 74	22	228 74	57 19		
160		25 60	185 60	11 12	196 72	22	228 72	57 18		
160		25 60	185 60	11 14	196 74	22	228 74	57 19		
160		25 60	185 60	11 12	196 72	22	228 72	57 18		
160		25 60	185 60	11 14	196 74	22	228 74	57 19		
160		25 60	185 60	11 12	196 72	22	228 72	57 18		
160		25 60	185 60	11 14	196 74	22	228 74	57 19		
160		25 60	185 60	11 12	196 72	22	228 72	57 18		
160		25 60	185 60	11 14	196 74	22	228 74	57 19		
24075		5452	29527	2272 27	41900 27	6819	48715 27	12178 52		

Número de orden	APELLIDOS Y NOMBRES DE LOS CONTRIBUYENTES			Núm. del epigrafe	Calle y número de su casa y habitación	Profesión, industria, arte u oficio por que contribuyen
143	Martínez	Miró	Nicolas	1	Abelinas	Vinos y Aguacate
44	Motay	Baranuper	Nicardo	2	C. Santa	id
45	Morita	Vila	Rafael	5	S. Buena	id
46	Miralles	Estarlich	Carmita	23	V. Agosto	id
47	Miralles	Vaño	Joaquín	20	S. Juan	id
48	Abelina	Sanchos	José	10	11ª Cruz	id
49	Moya	Reig	José		Alcaucara	id
50	Madal	Paya	Joaquín		Riquer alto	id
51	Madal	Paya	Maria		id	id
52	Karann	Barbaud	Ignacio	157	S. Piedad	id
53	Moquera	Moya	Parual	12	Burizuma	id
54	Parual	Gonzales	José	25	C. Santa	id
55	Parual	Maria	José	33	S. Antonio	id
56	Paya	José	Cristóbal	25	C. Santa	id
57	Paya	Reig	José	17	S. Mateo	id
58	Paya	Valer	José		Riquer Alto	id
59	Peralta	Albers	Antonio	17	S. Antonio	id
60	Perez	Terresa		18	Belavista	id
61	Perez	Gibert	Santiago	20	Burizuma	id
62	Perez	Molta	Alfredo	32	V. Maria	id
63	Perez	Sauyren	José	77	id	id
64	Perez	Reig	Miguel	25	S. Jaime	id
65	Puis	Valer		9	S. Miguel	id
66	Reig		Cristóbal	19	V. Pedaura	id
67	Reig	Blauguer	Rita		Algerares	id
68	Reig	Ortiz	Antonio	11	V. Pedaura	id

odro

Cuotas para el Tesoro	RECARGOS MUNICIPALES		TOTAL cuotas para el Tesoro y recargos municipales	6% de aumento para gastos de formación de matrícula y cobranza	TOTAL GENERAL	Cuarta parte que corresponde al trimestre		
	16 por 100 para el Tesoro	16 por 100 para el Ayuntamiento						
	Pesetas Cts.	Ptas. Cts.					Ptas. Cts.	Pesetas Cts.
24075		5452	29527	207227	4190027	6815	4371527	1217858
160		2560	18560	1112	19672	22	22872	5718
160		2560	18560	1114	19674	22	22874	5719
160		2560	18560	1112	19672	22	22872	5718
160		2560	18560	1114	19674	22	22874	5719
160		2560	18560	1112	19672	22	22872	5718
160		2560	18560	1114	19674	22	22874	5719
160		2560	18560	1112	19672	22	22872	5718
160		2560	18560	1114	19674	22	22874	5719
160		2560	18560	1112	19672	22	22872	5718
160		2560	18560	1114	19674	22	22874	5719
160		2560	18560	1112	19672	22	22872	5718
160		2560	18560	1114	19674	22	22874	5719
160		2560	18560	1112	19672	22	22872	5718
160		2560	18560	1114	19674	22	22874	5719
160		2560	18560	1112	19672	22	22872	5718
160		2560	18560	1114	19674	22	22874	5719
160		2560	18560	1112	19672	22	22872	5718
160		2560	18560	1114	19674	22	22874	5719
160		2560	18560	1112	19672	22	22872	5718
160		2560	18560	1114	19674	22	22874	5719
28225		611760	4421260	266278	4701528	7627	5466228	1266524

Número de orden	APELLIDOS Y NOMBRES DE LOS CONTRIBUYENTES			Núm. del epigrafe	Calle y número de su casa y habitación	Profesión, industria, arte u oficio por que contribuyen
167	Ribes	Salis	José	1	S. Antonio 26	Vinos y Aguard.
70	Romero	Bou	José		S. Jaime 51	id
71	Romero	Klaplana	Bautista		Nº Comar 17	id
72	Romero	Klaplana	Bautista		S. Lorenzo 9	id
73	Santacru		José		Algeciras 4	id
74	Santouja		Rafael		S. Nicolas 171	id
75	Sapena	Saur	Agustín		S. Roque 22	id
76	Satom	Comarosa	Eugenio		Cosal molino	id
77	Seguí	Albors	Manuel		Coñetes	id
78	Segura	Pudro	Pablo		Barbacana 7	id
79	Serafín	Matamoras	Ordoz			id
80	Solbes	Solbes	José		Nº Domingo 7	id
81	Soler	Jalio	Rita		id 15	id
82	Soler	Miralles	Rafael		O. Jordá 1	id
83	Soler	Vuda de	Bautista		S. Vicente 15	id
84	Soler	Pera	Salvador		B. el factor 18	id
85	Comas		Filomena			id
86	Comas	Girones	Maria		Nº Mateo 18	id
87	Calor	Paya	Comas		S. Mateo 25	id
88	Falls	García	Bonrique		Nº Domingo 22	id
89	Falls	Molto	Maria		S. Miguel	id
90	Fordú	Botella	Francisco		Nº Mateo 20	id
91	Fordú	García	Mauro		S. Roque 22	id
92	Fordú	Serra	José		Nº Isabel 2	id
93	Kidal	Puig	José		V. Maria 65	id
94	Vicent	Sover	Francisco			id

Mue

Cuotas para el Tesoro		RECARGOS MUNICIPALES		TOTAL cuotas para el Tesoro y recargos municipales		6% de aumento para gastos de formación de matrícula y cobranza		Impuesto transitorio 20% sobre las cuotas para el Tesoro		TOTAL GENERAL		Cuarta parte que corresponde al trimestre	
		16 por 100 para el Ayuntamiento	TOTAL										
Pesetas	Cts.	Plus.	Cts.	Pesetas	Cts.	Plus.	Cts.	Pesetas	Cts.	Pesetas	Cts.	Pesetas	Cts.
28235				6117 60	44252 60	2662 78	47015 28	7 647		54662 28	12665 24		
160				25 60	185 60	11 12	196 72	22		228 72	57 18		
160				25 60	185 60	11 14	196 74	22		228 74	57 19		
160				25 60	185 60	11 12	196 72	22		228 72	57 18		
160				25 60	185 60	11 14	196 74	22		228 74	57 19		
160				25 60	185 60	11 12	196 72	22		228 72	57 18		
160				25 60	185 60	11 14	196 74	22		228 74	57 19		
160				25 60	185 60	11 12	196 72	22		228 72	57 18		
160				25 60	185 60	11 14	196 74	22		228 74	57 19		
160				25 60	185 60	11 12	196 72	22		228 72	57 18		
160				25 60	185 60	11 14	196 74	22		228 74	57 19		
160				25 60	185 60	11 12	196 72	22		228 72	57 18		
160				25 60	185 60	11 14	196 74	22		228 74	57 19		
160				25 60	185 60	11 12	196 72	22		228 72	57 18		
160				25 60	185 60	11 14	196 74	22		228 74	57 19		
160				25 60	185 60	11 12	196 72	22		228 72	57 18		
160				25 60	185 60	11 14	196 74	22		228 74	57 19		
160				25 60	185 60	11 12	196 72	22		228 72	57 18		
160				25 60	185 60	11 14	196 74	22		228 74	57 19		
42395				6722 20	49178 20	2952 19	52128 29	8479		60607 29	15152 15		

Número de orden	APELLIDOS Y NOMBRES DE LOS CONTRIBUYENTES			Núm. del epígrafe	Calle y número de su casa y habitación		Profesión, industria, arte u oficio por que contribuyen
195	Beruz	Lamir	Nauan	1			Viver y Aguadul
96	Beruz	Soler	Loz		Caracol	4	id
97	Rodriguez	Matamudona	Rigalota		S. Juan	7	id
		<u>Clase 10^a</u>					
98	Jaime Jaime	Selles Beruz	Lanz.	2	Polanija	2	Venta calzada
99	Sanchez	Sandiz	Loz	7	11 ^a Marta		Venta cal y yeso
200	Beruz	Beruz	Nafael	8	B. Mercado		Ecules
1	Noma	Justo	Vicente		id		id
2	Gomis	Juan	Bautista		id		id
3	Gomis	Gomis	Vicente		id		id
4	Beruz	Valor	Francisco		id		id
5	Bremades	Hiralles	Benigno	10	Polanija	18	Venta Belojos
		<u>Clase 11^a</u>					
6	Casasempere	Sorda	Emilio	1	S. Cristobal	1	Parador
7	Alor	Igni	Vicente		Plaza	18	id
8	Paya	Soler	Francisco		id	10	id
9	Ripoll	Garcia	Angela		V. Maria	57	id
10	Botella	Garcia	Ignacio	6	S. Nicolas	96	Alacaria
11	Quintana	Costi	Emiguel		B. Casanova	11	id
12	Valor	Paya	Francisco		S. Nicolas	110	id
13	Segura	Pastor	Loz		Polanija	25	id
14	Costa		Bautista		V. Maria	87	id
15	Salazar	Gamales	Antonio		id	147	id
16	Beruz	Gistort	Vicente		11 ^a Marta	95	id
17	Casual	Llorca	Miguel		S. Mateo	88	id
18	Llorca	Jaquinda	Loz		S. Lorenzo	12	id

Hier

Cuotas para el Tesoro		RECARGOS MUNICIPALES		TOTAL cuotas para el Tesoro y recargos municipales		6 % de aumento para gastos de formación de matrícula y cobranza	TOTAL		Impuesto transitorio 20 % sobre las cuotas para el Tesoro		TOTAL GENERAL		Cuarta parte que corresponde al trimestre
		16 por 100 para el Tesoro	16 por 100 para el Ayuntamiento						Pesetas	Cts.	Pesetas	Cts.	
42095			6782 20	49178 20	2952 19	52120 29	8479		60609 29	15152 15			
160			25 50	181 60	11 12	196 72	22		228 74	57 18			
160			25 50	181 60	11 12	196 72	22		228 74	57 18			
160			25 50	181 60	11 12	196 72	22		228 74	57 18			
184			21 44	155 40	9 22	164 76	26 80		191 56	47 89			
184			21 44	155 44	9 22	164 77	26 80		191 57	47 89			
184			21 44	155 44	9 22	164 76	26 80		191 56	47 89			
184			21 44	155 44	9 22	164 77	26 80		191 57	47 89			
184			21 44	155 44	9 22	164 76	26 80		191 56	47 89			
184			21 44	155 44	9 22	164 77	26 80		191 57	47 89			
100			16	116	6 96	122 96	20		142 96	25 74			
100			16	116	6 96	122 96	20		142 96	25 74			
100			16	116	6 96	122 96	20		142 96	25 74			
100			16	116	6 96	122 96	20		142 96	25 74			
100			16	116	6 96	122 96	20		142 96	25 74			
100			16	116	6 96	122 96	20		142 96	25 74			
100			16	116	6 96	122 96	20		142 96	25 74			
100			16	116	6 96	122 96	20		142 96	25 74			
100			16	116	6 96	122 96	20		142 96	25 74			
100			16	116	6 96	122 96	20		142 96	25 74			
100			16	116	6 96	122 96	20		142 96	25 74			
45247			7209 12	52486 52	2148 87	55625 29	9049 40		64684 79	16171 44			

Número de orden	APELLIDOS Y NOMBRES DE LOS CONTRIBUYENTES			Núm. del epígrafe	Calle y número de su casa y habitación	Profesión, industria, arte u oficio por que contribuyen
219	Satorra	Zorreguena	Baldomero G.		S. Miguel 12	Abacera
22	Sempere	Blauquer	Jelie		S. Lorenzo 14	id
21	Blauca		Antoni		St ^a Marta 20	id
22	Gadua	Orques	Enrique		N ^o Comai 10	id
23	García	Selles	Bautista		P. Casanova 50	id
24	Salorrens	Carbouell	Nicente		S. Mateo 12	id
25	Martina	Jorda	Jose		S. Jorles 12	id
26	Miri	Miri	Comai		S. Mateo 12	id
27	Moya	Batala	Nicente		S. Nicolas	id
28	Picorelli		Luis		S. Mateo 9	id
29	Selles	Pascual	Gaytano		St ^a Marta 4	id
30	Matamedana	Mataing	Antoni		S. Mateo 44	id
31	Jorra	Molla	Bautista		S. Jorles 15	id
32	Barber	Rabasa	Gerónimo		S. Miguel 50	id
33	Gilbert	Molta	Jose		S. Juan 12	id
34	Sempere	Gel	Antoni		S. Francisco 69	id
35	Abad	Carbouell	Rafael		S. Nicolas 125	id
36	Seringuer	Pich	Fernando		P. Casanova 10	id
37	Domenesh	Casa	Jose		D ^a Saurina 5	id
38	Vordi	Botella	Rafael		Algerares 19	id
		Blase 11 ^a bis				
39	Mataing	Jorda	Ramon	1	S. Jorles 2	Vendedor pan
40	Jarman	Pera	Blanca		S. Nicolas 7	id
		Blase 12 ^a				
41	Bera	Brig	Bautista	1	S. Mauro	Bodega
42	Baldo	Sala	Nicente		P. Mercades 13	id

Cuotas para el Tesoro		RECGARGOS MUNICIPALES		TOTAL cuotas para el Tesoro y recargos municipales		6% de aumento para gastos de formación de matrícula y cobranza		Impuesto transitorio 20% sobre las cuotas para el Tesoro		TOTAL GENERAL		Cuarta parte que corresponde al trimestre	
Pesetas	Cts.	16 por 100 para el Tesoro	16 por 100 para el Ayuntamiento	Pesetas	Cts.	Pesetas	Cts.	Pesetas	Cts.	Pesetas	Cts.	Pesetas	Cts.
45247			7227 52	52486 52	2148 87	51625 29	9049 46	64634 79	16171 44				
100			16	116	6 96	122 96	20	142 96	25 74				
100			16	116	6 96	122 96	20	142 96	25 74				
100			16	116	6 96	122 96	20	142 96	25 74				
100			16	116	6 96	122 96	20	142 96	25 74				
100			16	116	6 96	122 96	20	142 96	25 74				
100			16	116	6 96	122 96	20	142 96	25 74				
100			16	116	6 96	122 96	20	142 96	25 74				
100			16	116	6 96	122 96	20	142 96	25 74				
100			16	116	6 96	122 96	20	142 96	25 74				
100			16	116	6 96	122 96	20	142 96	25 74				
100			16	116	6 96	122 96	20	142 96	25 74				
100			16	116	6 96	122 96	20	142 96	25 74				
100			16	116	6 96	122 96	20	142 96	25 74				
100			16	116	6 96	122 96	20	142 96	25 74				
100			16	116	6 96	122 96	20	142 96	25 74				
100			16	116	6 96	122 96	20	142 96	25 74				
100			16	116	6 96	122 96	20	142 96	25 74				
100			16	116	6 96	122 96	20	142 96	25 74				
100			16	116	6 96	122 96	20	142 96	25 74				
70			11 20	81 20	4 87	86 07	14	100 07	21 02				
70			11 20	81 20	4 88	86 08	14	100 08	21 02				
54			8 64	62 64	2 76	66 40	10 80	77 20	19 20				
54			8 64	62 64	2 76	66 40	10 80	77 20	19 20				
47495			7599 20	55094 20	2205 24	57299 54	9499	67898 54	16974 98				

Once

Número de orden	APELLIDOS Y NOMBRES DE LOS CONTRIBUYENTES			Núm. del epígrafe	Calle y número de su casa y habitación	Profesión, industria, arte u oficio por que contribuyen
24	Andrés	Corrales	Agustín	1	Palanija 6	Bodega
44	Santunja	Rovira	Luciano		P. Mercado	id
41	Sorda	Lopez	Blas		id	id
46	Oracel	Matamoros	Andrés		Caracol 2	id
47	Galera	Seque	Vicente		N. Agosto	id
48	Pera	Giles	Lore		Caracol	id
49	Lora	Payá	Lore		S. Francisco 20	id
50	Albora	Mira	Vicente	2	112 Norte	Cafe económico
51	Alearaz	Garrigos	Antonio	3	S. Francisco 30	Carboneria
52	Colomina	Giroux	Lore		S. Medas	id
53	Balaguer	Pedro			Barbacana 2	id
54	Martínez	Barcelme	Emilio		id	id
53	Alearaz	Domenech	Tomás		112 Norte	id
55	Roselli	Ferreira	Lore		id	id
57	Corri	Miguel		5	S. Mateo	Tabajero
58	Pomatoré	Borras	Juan		id	id
59	Id de	Bautista	Sorda		P. Mercado	id
60	Lera	Jont	Lore		id	id
61	Pera	Pera	Rafael		id	id
62	Orida	Pich	Saime		S. Mateo 5	id
62	Bermúdez	Bermúdez	José		id	id
64	Orqui	Llobregat	Damian		P. Mercado	id
65	Payá	Valer	Lore	8	Riquer alto	Taberna
66	Santunja	Julia	Miguel		Sumbat bajo	id
67	Beneito	Juanes	Lore		Cotes alto	id
68	Inoa	Lover	Gabriel		Molinas	id

doce

Cuotas para el Tesoro	RECARGOS MUNICIPALES		TOTAL cuotas para el Tesoro y recargos municipales	6% de aumento para gastos de formación de matrícula y cobranza	TOTAL	Impuesto transitorio 2057, sobre las cuotas para el Tesoro		TOTAL GENERAL		Cuarta parte que corresponde al trimestre				
	Pesetas	Cts.				16 por 100 para el Ayuntamiento	Pesetas	Cts.	Pesetas	Cts.	Pesetas	Cts.	Pesetas	Cts.
47495			7577 20	55094 20	2205 24	58399 54	9499		67898 54	16474	88			
54			864	62 64	2 76	66 40	10 80		77 20	19 20				
54			864	62 64	2 76	66 40	10 80		77 20	19 20				
54			864	62 64	2 76	66 40	10 80		77 20	19 20				
54			864	62 64	2 76	66 40	10 80		77 20	19 20				
54			864	62 64	2 76	66 40	10 80		77 20	19 20				
54			864	62 64	2 76	66 40	10 80		77 20	19 20				
54			864	62 64	2 76	66 40	10 80		77 20	19 20				
54			864	62 64	2 76	66 40	10 80		77 20	19 20				
54			864	62 64	2 76	66 40	10 80		77 20	19 20				
54			864	62 64	2 76	66 40	10 80		77 20	19 20				
54			864	62 64	2 76	66 40	10 80		77 20	19 20				
54			864	62 64	2 76	66 40	10 80		77 20	19 20				
54			864	62 64	2 76	66 40	10 80		77 20	19 20				
54			864	62 64	2 76	66 40	10 80		77 20	19 20				
54			864	62 64	2 76	66 40	10 80		77 20	19 20				
54			864	62 64	2 76	66 40	10 80		77 20	19 20				
54			864	62 64	2 76	66 40	10 80		77 20	19 20				
54			864	62 64	2 76	66 40	10 80		77 20	19 20				
54			864	62 64	2 76	66 40	10 80		77 20	19 20				
48399			7823 84	56722 84	2402 10	60125 94	9779 30		69905 24	17476	68			

Número de orden	APELLIDOS Y NOMBRES DE LOS CONTRIBUYENTES			Núm. del epígrafe	Calle y número de su casa y habitación	Profesión, industria, arte u oficio por que contribuyen
267	Camón	Bisra	José	8	Barshell	Ebriera
70	Fernandez	Jarua	José	"	Salt	id
71	Casual	Jimer	Vicente	"	id	id
72	Salonia	Lorda	Nicardo	9	S. Miguel 67	Arte y Viaje
72	Belanques	Segura	Miguel	"	Algerans 22	id
74	Blancas	Molto	Antonio	"	S. Mateo 25	id
75	Casual	Comique	"	"	C. Santa 27	id
76	Corral	Peidra	Maria	"	Abreuera 25	id
77	Morita	Vila	Rafael	"	id 27	id
78	Batala	Jenallar	Dionisio	"	id 26	id
79	Casasempere	Tunda de	Rafael	"	id	id
80	Corbi	Moya	Juan	"	S. Nicolas 102	id
81	Abad	Corrugua	Juan	"	M ^a Marta 18	id
82	Jarua	Muni	Rafael	12	Polavieja 7	Loza Ordinaria
83	Nacher	Salvador	"	14	P. Casanova 16	botero
84	Soler	Nacher	Antonio	"	id 18	id
85	Antau	Riu	José	17	P. Mercado	frutas secas
86	Amoros	Martinez	Juan	"	id	id
87	Gadea	Vicent	Leopoldo	"	id	id
88	Amoros	Juanico	"	"	id	id
89	Amoros	Manuel	"	"	id	id
90	Salorins	Gilbert	Juanico	29	Burizina 42	Alquilador mudas
91	Segura	Juanico	"	30	P. Mercado	Perado salado
92	Tunda de	Alborola	e hijos	"	id	id
93	Orts	Esquerdo	Maria	"	id	id
94	Alberola	Segura	José	"	id	id

Cuotas para el Tesoro		RECARGOS MUNICIPALES		TOTAL cuotas para el Tesoro y recargos municipales		6% de aumento para gastos de formación de matrícula y cobranza		TOTAL		Impuesto transitorio 20% sobre las cuotas para el Tesoro		TOTAL GENERAL		Cuarta parte que corresponde al trimestre			
		16 por 100 para el Tesoro										16 por 100 para el Ayuntamiento		Pesetas Cts.		Pesetas Cts.	
Pesetas	Cts.	Ptas.	Cts.	Ptas.	Cts.	Pesetas	Cts.	Ptas.	Cts.	Pesetas	Cts.	Pesetas	Cts.	Pesetas	Cts.		
48899	"	"	"	7822	84	56722	84	2405	10	60125	94	9779	90	69905	74	17476	68
54	"	"	"	864	"	6264	"	276	"	6640	"	1080	"	7720	"	1920	"
54	"	"	"	864	"	6264	"	276	"	6640	"	1080	"	7720	"	1920	"
54	"	"	"	864	"	6264	"	276	"	6640	"	1080	"	7720	"	1920	"
54	"	"	"	864	"	6264	"	276	"	6640	"	1080	"	7720	"	1920	"
54	"	"	"	864	"	6264	"	276	"	6640	"	1080	"	7720	"	1920	"
54	"	"	"	864	"	6264	"	276	"	6640	"	1080	"	7720	"	1920	"
54	"	"	"	864	"	6264	"	276	"	6640	"	1080	"	7720	"	1920	"
54	"	"	"	864	"	6264	"	276	"	6640	"	1080	"	7720	"	1920	"
54	"	"	"	864	"	6264	"	276	"	6640	"	1080	"	7720	"	1920	"
54	"	"	"	864	"	6264	"	276	"	6640	"	1080	"	7720	"	1920	"
54	"	"	"	864	"	6264	"	276	"	6640	"	1080	"	7720	"	1920	"
54	"	"	"	864	"	6264	"	276	"	6640	"	1080	"	7720	"	1920	"
54	"	"	"	864	"	6264	"	276	"	6640	"	1080	"	7720	"	1920	"
54	"	"	"	864	"	6264	"	276	"	6640	"	1080	"	7720	"	1920	"
54	"	"	"	864	"	6264	"	276	"	6640	"	1080	"	7720	"	1920	"
50202	"	"	"	8048	48	58351	48	2500	36	61852	84	10060	60	71912	94	17978	48

Número de orden	APELLIDOS Y NOMBRES DE LOS CONTRIBUYENTES		Núm. del epígrafe	Calle y número de su casa y habitación	Profesión, industria, arte u oficio por que contribuyen
298	Lopez	Muñoz Vicente	20	P. Mercado	Panado salado
96	Lopez	Morata Manuel	42	S. Mateo	id
97	Lopez	Lopez Bautista		Curisima	id
98	Loriano	Mayer Miguel	157	S. Nicolas	id
99	Abad	Antoni Miguel	100	S. Mateo	id
300	Laya	Blanes Vicente	20	V. Agosto	id
1	Planet	Maquerdes Pedro	115	S. Nicolas	id
2	Blanes	Sellis Juan		Ma Marta	id
3	Bonno	Soler Vicente	33		Paja y cebada
4	Kilaplana	Sellis Bautista	28	Ma Marta	Horchatera
<u>Barifa 2ª</u>					
5	Zil	Urbau German	1		Barra Aliate 500 pta
6	Junco	Catala Vicente	17	S. Cristobal	Id. Barrales
7	Migal	Saliga Ricardo	50	S. Nicolas	Id. Estacion ferrea
8	Serralta	Richard Vicente	4	S. Antonio	Id. Almacén gine-versa 275 pta
9	Serralta	Richard Vicente	4	id	Id. Estacion ferrea
10	Orail	Joaquin	4	Orlora	Agente
11	Carbonell	Más Eugenio	1		Prostanista
12	Oleina	Antonio	5	S. Juan	Agente Transportes
13	Molta	Paya Miguel		Urbamura	id
14	Semper	Segura Francisco	1	S. Cristobal	id
15	Laragosa	Lizama Gaspar		id	id
16	Gibert	Ferol Camilo	15	id	Almacenerista
17	Alvora	Baduan Francisco	10	P. P. Gibert	id
18	Carles	y Compañia S. B.	7	S. Cristobal	id

Cuotas para el Tesoro		RECARGOS MUNICIPALES		TOTAL cuotas para el Tesoro y recargos municipales		6% de aumento para gastos de formación de matrícula y cobranza		TOTAL Impuesto transitorio 20% sobre las cuotas para el Tesoro		TOTAL GENERAL		Cuarta parte que corresponde al trimestre	
		16 por 100 para el Tesoro	16 por 100 para el Ayuntamiento										
Pesetas	Cts.	Ptas.	Cts.	Pesetas	Cts.	Ptas.	Cts.	Pesetas	Cts.	Pesetas	Cts.	Pesetas	Cts.
50200				808 48	58251 48	2500 86	61852 24	10060 60	71912 24	17978 48			
54				8 64	62 64	2 76	66 40	10 80	77 20	19 20			
54				8 64	62 64	2 76	66 40	10 80	77 20	19 20			
54				8 64	62 64	2 76	66 40	10 80	77 20	19 20			
54				8 64	62 64	2 76	66 40	10 80	77 20	19 20			
54				8 64	62 64	2 76	66 40	10 80	77 20	19 20			
54				8 64	62 64	2 76	66 40	10 80	77 20	19 20			
54				8 64	62 64	2 76	66 40	10 80	77 20	19 20			
54				8 64	62 64	2 76	66 40	10 80	77 20	19 20			
54				8 64	62 64	2 76	66 40	10 80	77 20	19 20			
54				8 64	62 64	2 76	66 40	10 80	77 20	19 20			
50842				8124 88	58977 88	2528 46	62516 24	10168 60	72684 94	18171 48			
70				4 80	34 80	2 09	36 89	6	42 89	10 72			
2 11				0 50	2 61	0 22	3 82	62	4 45	10 72		Semestral	
8 40				1 24	9 74	0 58	10 32	1 68	12	0			
28 95				2 85	27 79	1 66	29 45	4 78	24 22	2 16			
5 97				0 95	6 92	0 41	7 33	1 19	8 52	2 12			
400				64	464	27 84	491 84	80	571 84	142 96			
660				105 60	765 60	45 94	811 54	122	933 54	225 88			
76				12 16	88 16	5 29	93 45	15 20	108 65	27 16			
76				12 16	88 16	5 29	93 45	15 20	108 65	27 16			
76				12 16	88 16	5 29	93 45	15 20	108 65	27 16			
76				12 16	88 16	5 29	93 45	15 20	108 65	27 16			
206				22 96	228 96	14 24	252 20	41 20	294 50	72 62			
206				22 96	228 96	14 24	252 20	41 20	294 50	72 62			
206				22 96	228 96	14 24	252 20	41 20	294 50	72 62			
205 44				228 54	2281 98	142 29	2524 27	410 64	2924 94	722 96			

Centores

Semestral

Número de orden	APELLIDOS Y NOMBRES DE LOS CONTRIBUYENTES		Núm. del epígrafe	Calle y número de su casa y habitación	Profesión, industria, arte u oficio por que contribuyen
21	Stueman	y Ramero	15	S. Francisco 79	Almacenista
22	Baragosa	y Molto	"	S. Cristobal	"
23	Paya	Miguel	20	Sta. Catald	Idem Cona
24	Escudella	José	"	Cota bajo	"
25	Parcial	José	"	Saugre	"
26	Blazens	Tilaplana Francisco	"	Riquer alto	"
27	Costa	Jordaltes Rodolfo	22	A. Oracil 19	Idem Molero
28	Vendu	Bizcardo	23	O. Jorda	Idem Propri
29	Lopez	Escriche José	"	Abiamora	"
30	Oracil	Arnar Rafael	"	D. Oracil 18	"
31	Licens	Abad Antonio	27	S. Francisco 12	Banquero
32	Baduan	Caranichana Emique	"	Mo. Enriquet 9	"
33	Molto	Jordaltes Santiago	29	A. Oracil 24	Comisista
34	Baragosa	y Molto	"	S. Cristobal	"
35	Abad	Carbonell Miguel	40	S. Mauro 11	"
36	Ferrer	Emique	"	"	"
37	Garcia	Perez Jorge	"	S. Blas 22	"
38	Costa	Tilaplana José	"	D. Laurina 11	"
39	Soler	Seagim	"	S. Miguel 57	"
40	Tilaplana	Gilbert Blas	"	A. Oracil 17	"
41	Blazens y	Compañia Antonio	41	S. Francisco 79	"
42	Bisti	Riva y Comp ^a	"	S. Mauro 2	"
43	Cotem	Palacios Ramon	"	S. Nicolas 111	"
44	Abad	Carbonell Vicente	42	Sta. Rita 5	Corredor
45	Carbonell	Blas Eugenio	"	S. Francisco 27	"
46	Aura	Gimenes José	"	S. Cristobal 10	"

quince

Cuotas para el Tesoro	RECARGOS MUNICIPALES		TOTAL		6% de aumento para gastos de formación de matrícula y cobranza.	Impuesto transitorio 20% sobre las cuotas para el Tesoro	TOTAL GENERAL		Cuarta parte que corresponde al trimestre			
	16 por 100 para el Tesoro		16 por 100 para el Ayuntamiento				TOTAL		Pesetas Cts.		Pesetas Cts.	
	Pesetas	Cts.	Ptas.	Cts.			Pesetas	Cts.	Pesetas	Cts.	Pesetas	Cts.
2052	44			22854	228198	14229	252427	41067	292494	72286		
206	"			2296	22896	1424	25220	4120	29450	7262		
206	"			2296	22896	1424	25220	4120	29450	7262		
200	"			22	22	1292	24592	40	28592	7148		
200	"			22	22	1292	24592	40	28592	7148		
200	"			22	22	1292	24592	40	28592	7148		
200	"			22	22	1292	24592	40	28592	7148		
200	"			22	22	1292	24592	40	28592	7148		
200	"			22	22	1292	24592	40	28592	7148		
200	"			22	22	1292	24592	40	28592	7148		
200	"			22	22	1292	24592	40	28592	7148		
200	"			22	22	1292	24592	40	28592	7148		
200	"			22	22	1292	24592	40	28592	7148		
1590	"			25440	184440	11066	195506	218	227206	56826		
1590	"			25440	184440	11066	195506	218	227206	56826		
419	"			6704	48604	2916	51520	8280	599	14975		
419	"			6704	48604	2916	51520	8280	599	14975		
164	"			2624	19024	1141	20165	2280	22445	5861		
164	"			2624	19024	1141	20166	2280	22446	5861		
164	"			2624	19024	1141	20165	2280	22445	5861		
164	"			2624	19024	1141	20166	2280	22446	5861		
164	"			2624	19024	1141	20165	2280	22445	5862		
164	"			2624	19024	1142	20166	2280	22446	5862		
164	"			2624	19024	1142	20166	2280	22446	5862		
152	"			2422	17622	1058	18690	2040	21720	5422		
152	"			2422	17622	1058	18690	2040	21720	5422		
152	"			2422	17622	1058	18690	2040	21720	5422		
380	"			6080	44080	2645	46725	76	54225	12881		
380	"			6080	44080	2645	46725	76	54225	12881		
380	"			6080	44080	2645	46725	76	54225	12881		
10682	44			170924	1229278	74257	1212625	212667	1527202	281822		

Número de orden	APELLIDOS Y NOMBRES DE LOS CONTRIBUYENTES	Núm. del epigrafe	Calle y número de su casa y habitación	Profesión, industria, arte u oficio por que contribuyen
44	Ensal Barado Ricardo - Demandado	42	A Orasil 9	Corredor
45	Gil Cetanda Enrique	50	S. Nicolas	id
47	Soler Jorda Juan	46	S. Miguel 1	Id fincas
48	Ramon Jorcano	51	E. Sales	Espectador
49	Ramon Jorda Jose	16	id	id
50	Charut Delfasi Camilo	61	A. Miranda 1	Procurador
51	Andreu Alfons	1	P. Barrons	id
52	Triola Josefa	64	A. Miranda	Estante carmel
53	Salater Lluís Luis	61	S. Nicolas 44	4. Cárteros
54	Berrau Jorda Francisco	16	P. Casanova 22	Periodico Diario
55	La Region Sevantina	78	A Orasil	Id semanal
56	Navista Catalina	50	Pelavaya 13	id
57	Puig Beren Julio	1	A Miranda	Id diario
58	Circulo Industrial	102	S. Nicolas 21	4 mesas
59	Sociedad Sirio - Dramatic	1	S. Mauri 2	1 id
60	Circulo Catolico	100	Plaza	26 2 id
61	Circulo Industrial	1	S. Nicolas 21	4 id
62	Sociedad Ipolo	1	Plaza	22 2 id
63	Sociedad El Oriente	1	id	4 2 id
64	Sociedad Nueva del Frio	1	S. Mauri 2	2 id
65	Sociedad El Fenix	1	M. Ferragana 20	2 id
66	Sociedad El Caniset	1	Plaza	40 2 id
67	Sociedad Moderna de Corredor	1	S. Nicolas 72	2 id
68	Moataig Masller Francisco	107	S. Cristobal 15	1 coche 2 caballos
69	Kilaplana Miralles Camilo	1	O. Jorda	2 id 4 id
70	Vicent Albers Manuel	1	S. Marta 2	id 4 id

dividido

Cuotas para el Tesoro		RECARGOS MUNICIPALES		TOTAL cuotas para el Tesoro y recargos municipales		6 % de aumento para gastos de formación de matric. y cobranza		Impuesto transitorio 20 % sobre las cuotas para el Tesoro		TOTAL GENERAL		Cuarta parte que corresponde al trimestre	
Pesetas	Cts.	16 por 100 para el Tesoro	16 por 100 para el Ayuntamiento	Ptas.	Cts.	Ptas.	Cts.	Ptas.	Cts.	Pesetas	Cts.	Pesetas	Cts.
10683	44			1709	34	12292	78	742	57	12126	25	2126	67
250				60	50	440	80	26	45	467	25	76	
280				60	80	440	80	26	45	467	25	76	
118				21	28	180	28	10	99	194	27	21	60
676				108	16	784	16	47	05	831	21	105	20
676				108	16	784	16	47	05	831	21	105	20
660				105	60	765	60	45	90	811	50	122	
660				105	60	765	60	45	90	811	50	122	
392				62	72	454	72	27	28	482	00	78	40
68				10	88	78	88	4	70	82	61	12	60
158				25	28	182	28	10	99	194	27	21	60
72				11	52	82	52	5	01	87	52	14	40
50				8		58		2	48	61	48	10	
50				8		58		2	48	61	48	10	
416				66	56	482	56	28	95	511	51	82	20
104				16	64	120	64	7	24	127	88	20	80
26				4	16	20	16	1	81	21	97	5	20
22				8	22	60	22	2	62	62	94	10	40
26				4	16	20	16	1	81	21	97	5	20
26				4	16	20	16	1	81	21	97	5	20
26				4	16	20	16	1	81	21	97	5	20
26				4	16	20	16	1	81	21	97	5	20
26				4	16	20	16	1	81	21	97	5	20
26				4	16	20	16	1	81	21	97	5	20
46				7	26	52	26	2	20	56	56	9	20
92				14	72	106	72	6	40	112	12	18	40
92				14	72	106	72	6	40	112	12	18	40
16047	44			2567	58	18615	02	1116	21	19721	82	2209	47
										22941	20	5721	44

Número de orden	APELLIDOS Y NOMBRES DE LOS CONTRIBUYENTES		Núm. del epígrafe	Calle y número de su casa y habitación	Profesión, industria, arte u oficio por que contribuyen
77	Botella	Boti y Compañia	111	St ^a Marta	1 carro 1 caball ^o
78	Joanil	Jordi		2 Oradell	16.2 id 4 id
79	Joanil	Jordi		S. Jose	5.01 id 1 id
74	Blanes	Valor		Abamora	1 id 2 id
75	Peronat	y Compañia		D ^r Sempere	1 id 2 id
76	Gilbert	Botella		St ^a Marta	1 id 2 id
77	Isard	José		S. Miguel	1 id 1 id
78	Bera	José		O. Jordi	1 id 1 id
79	Berol	Boti		S. Bonasa	18.1 id 1 id
80	Taloria	Joseluis		S. Francisco	79.1 id 2 id
81	Boix	de Juan		S. Blas	26.1 id 2 id
82	Capata	Valor		S. Nicolas	15.1 id 2 id
83	Bona	Candela		Abamora	1 id 1 id
84	Laur	y Compañia		Ermita	1 id 2 id
85	Rico	Bernabue		Barcel	1 id 2 id
86	Miralles	Molto	114	Clara	18.1 cabal 8 cab ^o 54 id ^o
87	Mataix	Morller		S. Cristobal	15.1 id 4 id 25 id
88	Mataix	Morller		"	15.1 id 2 id 17 "
89	Gil	y Hermanos		"	4.1 id 8 id 54 id
90	Sempere	Boti		Clara	18.1 id 6 id 25 id
91	Blanes	Jordi	117	S. Cristobal	2 2 bastanas 1 cab ^o
92	Mataix	Morller		"	15.1 id 2 id
93	Liscent	Alvora		C. Bellas	2 1 id 1 id
94	Baselo	Satorre		Oliver	1 id 1 id
95	Borriguina	Giner		"	1 id 1 id
96	Cura	de S. Mauro y S. Francisco	125	S. Jose	41 24 Buecos

Cuotas para el Tesoro		RECARGOS MUNICIPALES		TOTAL cuotas para el Tesoro y recargos municipales		6 % de aumento para gastos de formación de matric. y cobranza		Impuesto Transitorio 20 % sobre las cuotas para el Tesoro		TOTAL GENERAL		Cuarta parte que corresponde al trimestre					
		16 por 100 para el Tesoro	16 por 100 para el Ayuntamiento														
Pesetas	Cts.	Plas.	Cts.	Pesetas	Cts.	Plas.	Cts.	Pesetas	Cts.	Pesetas	Cts.	Pesetas	Cts.				
16047	44			256758	18615	02	1116	81	19721	82	3209	47	22941	20	5725	44	
22		2	52		25	52	1	52	27	05	4	40	21	45	7	86	
88		14	08		102	08	0	12	108	20	17	60	125	80	21	45	
22		2	52		25	52	1	52	27	05	4	40	21	45	7	86	
24		7	04		51	04	2	06	54	10	8	80	62	90	15	72	
44		7	04		51	04	2	06	54	10	8	80	62	90	15	72	
44		7	04		51	04	2	06	54	10	8	80	62	90	15	72	
22		2	52		25	52	1	52	27	05	4	40	21	45	7	86	
22		2	52		25	52	1	52	27	05	4	40	21	45	7	86	
22		2	52		25	52	1	52	27	05	4	40	21	45	7	86	
66		10	86		76	56	4	59	81	15	12	20	94	25	22	59	
44		7	04		51	04	2	06	54	10	8	80	62	90	15	72	
44		7	04		51	04	2	06	54	10	8	80	62	90	15	72	
22		2	52		25	52	1	52	27	05	4	40	21	45	7	86	
44		7	04		51	04	2	06	54	10	8	80	62	90	15	72	
44		7	04		51	04	2	06	54	10	8	80	62	90	15	72	
416		66	56		482	16	28	95	111	51	80	20	594	71	148	68	
200		22			222		12	92	245	92	40		285	92	71	48	
118		18	88		126	88	8	21	145	09	22	60	168	69	42	17	
416		66	56		482	56	28	95	511	51	80	20	594	71	148	68	
250		40			290		17	40	207	40	50		257	40	89	25	
18				2	88		1	25	22	12	2	60	25	72	6	42	
26				5	76		2	50	44	26	7	20	51	46	12	68	
18				2	88		1	25	22	12	2	60	25	72	6	42	
18				2	88		1	25	22	12	2	60	25	72	6	42	
18				2	88		1	25	22	12	2	60	25	72	6	42	
29	10			6	25		2	72	48	07	7	82	55	89	12	99	
19188	54	219	04	2591	11	21098	69	1265	77	22244	46	2627	69	26002	15	6500	48

Número de orden	APELLIDOS Y NOMBRES DE LOS CONTRIBUYENTES	Núm. del epígrafe	Calle y número de su casa y habitación	Profesión, industria, arte u oficio por que contribuyen	Cuotas para el Tesoro		RECARGOS MUNICIPALES		TOTAL cuotas para el Tesoro y recargos municipales		6% de aumento para gastos de formación de matrícula y cobranza		Impuesto transitorio 20% sobre las cuotas para el Tesoro		TOTAL GENERAL		Cuarta parte que corresponde al trimestre		
					Pesetas	Cts.	16 por 100 para el Tesoro	16 por 100 para el Ayuntamiento	Pesetas	Cts.	Ptas.	Cts.	Pesetas	Cts.	Ptas.	Cts.	Pesetas	Cts.	Pesetas
297	Carcela Madalena Comensal	125	S. Nicolas	179 55	causas														
98	Carcelis Madalena Saturnino		Ermitas	60	id														
99	Martinez Francisco		S. Mateo	108 30	id														
403	Sempere Maria		S. Vicente	1 40	id														
1	Abad Garriga Maria		S. Nicolas	126 30	id														
2	Ferrer Carlota Enrique	185	S. Jose	1	vaca														
3	Fernandez Palaquer Joaquin		S.º Carlos	6	id														
4	Alonzo Mellor Antonio		S. Gregorio	10 2	id														
5	Ortola Enrique		S. Miguel	6	id														
6	Baster Blanca Jose		la Cruz	5 5	id														
7	Navira Merita Joaquin		Plaza Mayor	5	id														
Barifa 2ª																			
8	Aparicio Sopeza Jaime	1		1400 rs. 509 60															
		2		2 teleros 76 50															
		2		29 teleros 659 50															
		7		8 batanes 174															
		9		5 puerros 150															
		10		2 fongos 76															
		71		1 tinta 120															
		75	Barra Pedregal	4 puerros 120															
9	Alcanas Perez Jose	2	S.º Gabriel	2 teleros															
10	Aracil Compania	2	Orbera	2 teleros															
11	Aracil Heredia e hijos de Onofre	1		1800 rs. 655 20															
		2		24 teleros 765															
		7		8 batanes 464															
				1894 20															

Cuotas para el Tesoro		RECARGOS MUNICIPALES		TOTAL cuotas para el Tesoro y recargos municipales		6% de aumento para gastos de formación de matrícula y cobranza		Impuesto transitorio 20% sobre las cuotas para el Tesoro		TOTAL GENERAL		Cuarta parte que corresponde al trimestre							
Pesetas	Cts.	Ptas.	Cts.	Pesetas	Cts.	Ptas.	Cts.	Pesetas	Cts.	Pesetas	Cts.	Pesetas	Cts.						
18188	54	219 04		2591	11	21098	69	1265	77	22264	46	2627	69	26002	15	6500	48		
62	25			10	22	72	47	4	41	77	38	12	65	90	52	22	62		
69				11	14	80	14	4	33	84	37	12	80	98	77	24	67		
24	50			5	52	40	02	2	40	42	42	6	90	49	22	12	22		
46				7	26	51	26	2	20	56	56	9	20	65	75	16	44		
24	50			5	52	40	02	2	40	42	42	6	90	49	22	12	22		
15				2	40	17	40	1	04	18	44	9		21	44	1	16		
90				14	40	104	40	6	27	110	67	18		128	67	22	17		
20				4	80	24	80	2	09	26	89	6		42	89	10	72		
90				14	40	104	40	6	27	110	67	18		128	67	22	17		
75				12		87		1	22	92	22	15		107	22	26	80		
75				12		87		1	22	92	22	15		107	22	26	80		
18810	79	219 04		2690	87	21820	70	1209	12	2229	82	2762	14	26891	96	6722	92		
1878	60			200	57	2179	17	100	75	2209	92	275	72	2680	64	671	91		
25	50			4	08	29	58	1	77	31	35	5	10	26	45	9	11		
67	60			10	80	78	80	4	70	82	40	10	50	96	60	24	62		
1971	60			215	45	2287	05	107	32	2424	37	294	28	2818	59	704	65		

diechocho



Número de orden	APELLIDOS Y NOMBRES DE LOS CONTRIBUYENTES	Núm. del epígrafe	Calle y número de su casa y habitación	Profesión, industria, arte u oficio por que contribuyen
				185420
		9		12 perchas 260
		10		3 longas 110
		11		1 fundora 32
		12		1 dest ^a 21
		71		1 tinte 120
		79		1 prensa 24 75
		82	A Oracil 16	Navadero 126
213	Los mismos		id	16 fuerza hidrául ^a C
212	Barcelo Oracil Jose	12	S. Francisco 42	1 destilaci ^a
14	Olivera Rosa Juan	1		210 husos 76 40
		3		3 telares 57
		7		1 batan 58
		9		1 percha 20
		10		1 longas 38
		29	S. Cristobal 4	7 telares 357 50
15	Barcelo Barcelo Francisco	12	S. Blas 25	1 destilaci ^a
16	El mismo		id	25 fuerza hidrául ^a Q
17	Balaguer de ^{Coler}	12	S. Rita 18	1 destilaci ^a
18	Los mismos		id	18 fuerza hidrául ^a Q
19	Baronot Hermanos	12	id	1 1 transversal
20	Los mismos		id	7 fuerza hidrául ^a C
21	Los mismos		id	1 2 2 Q
22	Baronot J. Compañia	1		1200 husos 436 80
		2		4 telares 102
		3		32 telares 495
		5		6 id 60
				1098 80

Oficio de

Cuotas para el Tesoro		RECARGOS MUNICIPALES		TOTAL	6 % de aumento para gastos de formación de matrícula y cobranza	Impuesto transitorio 20 sobre las cuotas para el Tesoro	TOTAL GENERAL	Cuarta parte que corresponde al trimestre		
Pesetas	Cts.	16 por 100 para el Tesoro	16 por 100 para el Ayuntamiento	Pesetas	Cts.	Pesetas	Pesetas	Cts.	Pesetas	Cts.
1971	60		215 45	2287 05	137 22	2424 27	294 22		2818 59	704 65
2691	75		420 71	3122 66	187 26	3210 02	328 29		2848 41	762 10
148	44		23 75	172 19	10 22	182 52	29 68		212 20	52 05
21			4 96	25 96	2 16	28 12	6 20		44 22	11 08
416	94		66 71	482 65	29 02	512 67	52 09		596 06	149 02
21			4 96	25 96	2 16	28 12	6 20		44 22	11 08
4	61		" 74	5 25	" 22	5 67	" 92		6 59	1 65
21			4 96	25 96	2 16	28 12	6 20		44 22	11 08
4	65		" 74	5 29	" 22	5 71	" 92		6 64	1 66
22			5 12	27 12	2 32	29 25	6 40		45 75	11 44
49	21		7 87	57 08	2 42	60 50	9 84		70 24	17 58
11	32		1 78	12 11	" 79	10 90	2 26		16 16	4 04
5420	70		867 75	6291 48	277 49	6668 97	704 70		7752 70	1928 42

Número de orden	APELLIDOS Y NOMBRES DE LOS CONTRIBUYENTES	Núm. del epigrafe	Calle y número de su casa y habitación	Profesión, industria, arte u oficio por que contribuyen
7				3 batanes 174...
9				4 perchas 120...
10				1 long ² 38'
12				1 desli ² 31'
71	D ^o Sempin			1 tinte 120
123	Bonamat			200 fusos 107.20
2				2 telas 76.50
3				5 telas 112.50
7				1 batan 58'
9				2 perchas 60'
10	S. Josi			18 long ² 38'
24	el mismo			18 fuerza hidraulica
25	Botella			11 deshilachadora
26	el mismo			11 fuerza hidraulica
27	Cautó y compañía			28 fusos 101.72
5				5 telas 50'
7				2 batanes 116'
9				2 perchas 60'
10	S. Pichas			97 long ² 38'
28	el mismo			97 fuerza hidraulica
29	Caranora			4 2 telas es
30	Fernando Vicente			25 deshilachadora
31	el mismo			25 fuerza hidraulica
32	Bonamat			8 2 deshilachadoras
33	el mismo			8 fuerza hidraulica

Cuotas para el Tesoro		RECARGOS MUNICIPALES		TOTAL cuotas para el Tesoro y recargos municipales		6 % de aumento para gastos de formación de matrícula y cobranza	TOTAL	Impuesto transitorio 20 % sobre las cuotas para el Tesoro		TOTAL GENERAL		Cuarta parte que corresponde al trimestre					
		16 por 100 para el Tesoro	16 por 100 para el Ayuntamiento					Pesetas	Cts.	Pesetas	Cts.	Pesetas	Cts.	Pesetas	Cts.		
Pesetas	Cts.	Ptas.	Cts.	Ptas.	Cts.	Ptas.	Cts.	Pesetas	Cts.	Pesetas	Cts.	Pesetas	Cts.				
1422	70			867	75	6291	48	377	49	6668	97	1084	22	7752	70	1928	42
1576	80			212	29	1829	09	109	75	1938	84	215	26	2254	20	162	55
454	20			92	67	526	87	21	61	557	48	90	94	649	22	162	22
68	12			10	90	79	02	4	74	83	77	12	62	97	29	24	25
31				4	96	25	96	2	16	38	12	6	20	44	22	11	28
465					74	5	29		22	5	71		92	6	64	1	66
265	92			58	54	424	46	25	47	449	93	72	18	523	11	120	75
54	89			8	78	62	67	2	82	67	50	10	96	73	46	19	61
45				7	20	52	20	2	12	55	22	9		64	22	16	28
21				4	96	25	96	2	16	28	12	6	20	44	22	11	28
465					74	5	29		22	5	71		92	6	64	1	66
62				9	92	71	92	4	22	76	24	12	40	89	64	22	41
920				1	49	10	79		65	11	44		86	72	20	2	22
8121	27			1200	94	9422	21	565	95	9999	16	1626	21	11624	27	2926	25

Número de orden	APELLIDOS Y NOMBRES DE LOS CONTRIBUYENTES	Núm. del epigrafe	Calle y número de su casa y habitación	Profesión, industria, arte u oficio por que contribuyen
25	El mismo		id 8 fuerza hidraulica	
36	Guzan Cameros Juan	2	1 telar 22.50	
		5	S. J. J. 46 2 telares 20'	
27	Lapi Pati J. J.	5	S. J. J. 42 2 telares	
28	Juanes Jimeno Leopoldo	1	A. Aracil 30 600 huesos	
29	El mismo		id 30 fuerza hidraulica	
40	Garcia Sautonja Mariano	1	900 huesos 22.60	
		5	6 telares 60'	
		7	2 batanes 116'	
		9	S. Francisco 28 2 puchos 60'	
41	El mismo		id 28 fuerza hidraulica	
42	Jimenes Gosalba Antonio	5	S. Bridal 11 2 telares	
43	Gibert Lopez Francisco	1	700 huesos 25.48	
		7	S. Mauro 27 1 batan 58'	
44	El mismo		id 27 fuerza hidraulica	
45	Gibert Herdi Francisco	1	500 huesos 15.20	
		3	2 telares 45'	
		7	S. P. Pidas 49 1 batan 58'	
46	El mismo		id 49 fuerza hidraulica	
47	Gibert Valaplana Camilo	5	S. Mauro 12 3 telares	
48	Gonzales Abad y Camp	2	S. J. J. 25 7 telares	
49	Los mismos		id 25 fuerza hidraulica	
50	Gonzales y Torres	5	C. Belloch 1 telar	
51	Hijos de S. Domercq	1	1000 huesos 385.84	
		2	25 telares 562.50	
			948.34	

Cuotas para el Tesoro		RECARGOS MUNICIPALES		TOTAL		6% de aumento para gastos de formación de matric. y cobranza		Impuesto transitorio 20% sobre las cuotas para el Tesoro		TOTAL GENERAL		Cuarta parte que corresponde al trimestre				
Pesetas	Cts.	Plas.	Cts.	Pias.	Cts.	Pesetas	Cts.	Pias.	Cts.	Pesetas	Cts.	Pesetas	Cts.			
8121.21				1200.94		9322.21		565.95		9998.16		1626.21		11624.37		2906.25
120				19.20		129.20		8.25		137.55		24		171.55		42.89
15.26				2.92		21.18		1.27		22.45		2.64		26.09		6.52
42.50				6.80		49.30		2.96		52.26		9.50		60.76		15.19
20				2.20		22.20		1.42		24.60		4		28.60		7.15
218.40				24.94		243.34		15.20		268.54		42.68		312.22		78.05
25.79				5.72		31.51		2.49		34.00		7.15		51.15		12.79
562.60				90.17		652.77		27.22		692		112.72		805.72		201.42
88.08				14.09		102.17		6.12		108.20		17.61		125.71		21.42
20				2.20		22.20		1.42		24.60		4		28.60		7.15
82.48				12.05		96.82		5.81		102.64		16.69		119.32		29.84
12.58				2		14.52		87		15.40		2.50		17.90		4.48
121.20				19.29		140.59		8.44		149.02		24.24		172.27		42.22
18.18				2.90		21.08		1.26		22.34		3.62		25.96		6.49
30				4.80		34.80		2.08		36.88		6		42.88		10.72
157.50				25.20		182.70		10.97		192.67		31.50		225.17		55.29
23.62				2.75		27.41		1.65		29.06		4.72		33.78		8.45
10				1.60		11.60		70		12.20		2		14.20		3.57
9714.42				1554.20		11268.62		676.16		11944.78		1942.72		13887.56		3472.46

Número de orden	APELLIDOS Y NOMBRES DE LOS CONTRIBUYENTES	Núm. del epigrafe	Calle y número de su casa y habitación	Profesión, industria, arte u oficio por que contribuyen	94824	
		2		1 Helar 19'		
		7		2 batanes 17.40		
		12		1 longol 38'		
		12		2 dehilos 62'		
		71	S. Cristóbal	15.1 tint 120'		
452	Los mismos		id	15 fuerza hidraulica B.		
453	Los mismos		id	15 id id A.		
57	Hijos de Joaquín Berol	1		200 bues. 7280		
		2		1 Helar 11.2.30		
		9		3 perchas 90'		
		10		1 longol 38'		
		11	S. Cristóbal	26 transud 32'		
55	Los mismos		id	26 fuerza hidraulica A.		
56	Hijos de José Londa	1		1381 bues. 48230		
		2		20 telara 450'		
		7		2 batanes 116'		
		9		2 perchas 60'		
		10		1 longol 38'		
		71	A. N. factor	2.1 fonte 120'		
57	Hijos de Juan Mora	1		150 bues. 14.60		
		2	B	1 Helar 22.50		
		7		2 batanes 116'		
		9		2 perchas 60'		
		10	Ma Rita	20.1 longol 38'		
58	Los mismos		id	30 fuerza hidraulica B.		

Dintidos

Cuotas para el Tesoro	RECARGOS MUNICIPALES		TOTAL cuotas para el Tesoro y recargos municipales	6 % de aumento para gastos de formación de matrícula y cobranza	TOTAL	Impuesto transitorio 20 % sobre las cuotas para el Tesoro		TOTAL GENERAL		Cuarta parte que corresponde al trimestre						
	16 por 100 para el Tesoro					16 por 100 para el Ayuntamiento		Pesetas Cts.		Pesetas Cts.		Pesetas Cts.				
	Pesetas	Cts.				Ptas.	Cts.	Pesetas	Cts.	Pesetas	Cts.	Pesetas	Cts.			
9714	42		1554	30	11268	62	676	16	11944	78	1942	78	12887	56	2472	16
1061	24		217	81	1579	15	94	15	1673	90	272	26	1946	16	426	54
100	12		21	78	157	91	9	47	167	28	27	22	194	60	43	61
6	57		1	05	7	62		4	8	08		1	21	9	2	25
245	30		55	24	400	54	24	02	424	57	69	06	492	62	122	41
51	80		8	29	60	09	2	60	62	69	10	26	74	05	13	51
1266	30		202	61	1468	91	88	12	1557	04	252	26	1810	22	452	58
291	10		46	57	337	67	20	27	357	94	58	22	416	16	104	04
59	11	27	9	45	68	56	4	11	72	67	11	82	84	49	21	12
12222	07		2117		15249	07	920	98	16270	05	2646	29	18916	24	4739	26

Número de orden	APELLIDOS Y NOMBRES DE LOS CONTRIBUYENTES	Núm. del epigrafe	Calle y número de su casa y habitación	Profesión, industria, arte u oficio por que contribuyen
45	Hijos de Juan Soler	1		145 almas 537.50
		2		8 telares 112.50
		3		13 id 292.50
		7		4 batanes 232. "
		9		7 perchas 210. "
		10		1 longal 38. "
		11		1 transversal 32. "
		12		2 deshil ^o 52. "
		71		1 traste 120. "
		79	S. Blas	26 1 prensa 24.75
60	Los mismos		id	26 fuerza hidraul ^o C
61	Hijos de Pascual Orsuel	1		20 almas 107.20
		3		6 telares 105. "
		7		2 batanes 116. "
		9		2 perchas 60. "
		10	S. José	50 1 longal 38. "
62	Los mismos		id	50 fuerza hidraul ^o C
63	Hijos de Salvador Garcia	1		300 almas 291.20
		3		20 telares 450. "
		7		2 batanes 116. "
		9		1 percha 80. "
		10		1 longal 38. "
		12		1 deshil ^o 31. "
		71		1 traste 120. "
		79	S. José	21 1 prensa 24.75
64	Los mismos		id	21 fuerza hidraul ^o C

Cuotas para el Tesoro		RECARGOS MUNICIPALES		TOTAL		6% de aumento para gastos de formación de matrícula y cobranza		Impuesto transitorio 20% sobre las cuotas para el Tesoro		TOTAL GENERAL		Cuarta parte que corresponde al trimestre					
Pesetas	Cts.	16 por 100 para el Tesoro	16 por 100 para el Ayuntamiento	Pesetas	Cts.	Pesetas	Cts.	Pesetas	Cts.	Pesetas	Cts.	Pesetas	Cts.				
12222	07		2117	15249	07	920	98	16270	05	2646	29	18916	34	4729	26		
1651	55		264	25	1915	50	114	95	2030	75	220	31	2261	06	590	36	
247	70	165	56	29	64	287	27	17	24	304	61	495	4	254	15	33	54
458	20		70	31	531	51	21	89	562	40	91	64	655	04	162	76	
22	91		2	66	26	57	1	59	28	16	4	59	22	74	8	19	
1100	95		176	15	1277	10	76	62	1252	72	220	19	1572	91	292	49	
65	58		10	49	76	07	4	56	80	62	12	11	92	74	22	24	
16778	99		2684	50	19462	49	1167	83	20621	22	2055	67	22986	99	5997	02	



Número de orden	APELLIDOS Y NOMBRES DE LOS CONTRIBUYENTES	Núm. del epígrafe	Calle y número de su casa y habitación	Profesión, industria, arte u oficio por que contribuyen	208.80	
		7	Mr. Sorregana 25	1 batan 55		
47	El mismo		id	25 fuera hidraul ^{ca} B.		
79	Hobain Valer Divideno	1		200 huas 1280		
		2		2 telares 45		
		7		1 batan 58		
		9	S. Cristobal 11	1 percha 20		
50	El mismo		id	11 fuera hidraul ^{ca} B.		
81	El mismo		id	11 id id A.		
82	Martanredona Jonda Francisco	1		200 huas 109.20		
		2		9 telares 202.50		
		7		1 batan 58		
		10	S. Cristobal 21	1 long ^{al} 38		
83	El mismo		id	21 fuera hidraul ^{ca} C.		
84	Morin Beig Bautista	1		600 huas 215.40		
		2		11 telares 250.50		
		3		4 telares 90		
		7		1 batan 58		
		9		3 perchas 90		
		10	S. Cristobal 16	1 long ^{al} 35		
85	El mismo		id	16 fuera hidraul ^{ca} B.		
86	Miralles Abad Francisco	3	Polareja 12	2 telares		
87	Morin Gilbert Lari	2	S. Piedad 56	2 telares		
88	Morin Heato Santiago	1		400 huas 145.60		
		2	B. 1	10 telares 235		
		7		2 batans 116		
		9		1 percha 20		
					516.00	

Cuotas para el Tesoro		RECARGOS MUNICIPALES		TOTAL cuotas para el Tesoro y recargos municipales		6% de aumento para gastos de formación de matric. y cobranza		Impuesto transitorio 20		TOTAL GENERAL		Cuarta parte que corresponde al trimestre					
		16 por 100 para el Tesoro	16 por 100 para el Ayuntamiento					Pesetas	Cts.	Pesetas	Cts.	Pesetas	Cts.	Pesetas	Cts.		
Pesetas	Cts.	Ptas.	Cts.	Ptas.	Cts.	Ptas.	Cts.	Pesetas	Cts.	Pesetas	Cts.	Pesetas	Cts.				
18281	24			2924	86	21206	20	1272	42	22478	62	2650	19	26124	74	6522	96
266	80			42	68	209	48	19	57	228	05	52	26	281	41	95	25
26	69			4	27	30	96	1	86	22	82	5	22	28	15	9	54
205	80			22	92	228	72	14	22	252	05	41	16	294	21	72	55
20	58			2	29	23	87	1	40	25	20	4	11	29	41	7	25
4	05				64	4	69		38	4	97		81	5	78		
407	70			65	22	472	92	28	27	501	20	81	14	582	84	145	71
10	14			1	62	11	76		72	12	42	2	02	14	50	2	62
774	90			122	98	895	88	50	92	952	81	154	98	1107	79	276	95
99	14			15	86	115		6	90	121	90	19	32	141	72	25	42
45				7	20	52	20	2	12	55	22	9		64	22	16	08
45				7	20	52	20	2	12	55	22	9		64	22	16	08
20187	14			2229	76	22416	90	1405	08	24821	98	4027	25	28859	22	7215	08



Número de orden	APELLIDOS Y NOMBRES DE LOS CONTRIBUYENTES	Núm. del epígrafe	Calle y número de su casa y habitación	Profesión, industria, arte u oficio por que contribuyen
				516.60
		10		1 longel 28'
		11	P. P. Gilbert	11 tramunal 32'
489	El mismo	11	id	fuera hidraulica
90	Heini Heini Vicente	30	S. Heini	4 2 telares
91	Heinallu Garcia Rafael	1	11 ^a Norte	2 1 telar
92	Alcina Silva Juan	1	Foral	200 bues
93	El mismo			fuera hidraulica
94	Oliver Soler Jose	2		2 telares 67.50
		7		2 batanes 116'
		10		1 longel 35'
		39	S. Cristobal	12 10 telares 225'
95	El mismo		id	12 fuera hidraulica
96	Gilbert Bidaura y compa.	61	Orquera	4 telares
97	Basual Perez Jose	12	Foral molinos	1 deshilachadora
98	Basual Lises Rafael	5		1 telar 10'
		3	S. Juan	27 1 id 8'
99	Paya y compañia francois	1		200 bues 72.80
		7		1 batan 58'
		9	S. Cristobal	26 1 percha 50'
100	Los mismos		id	26 fuera hidraulica
1	Paya Basual Miguel	1		1200 bues 618.80
		2		24 telares 765'
		7		4 batanes 232'
		9		5 perchas 150'
		10		2 longel 76'
		12		1 deshil 31'
				1772.80

Cuotas para el Tesoro		RECARGOS MUNICIPALES		TOTAL cuotas para el Tesoro y recargos municipales		6% de aumento para gastos de formación de matrícula y cobranza		TOTAL		Impuesto transitorio 20% sobre las cuotas para el Tesoro		TOTAL GENERAL		Cuarta parte que corresponde al trimestre	
Pesetas	Cts.	Plus. Cts.	Plus. Cts.	Pesetas	Cts.	Plus. Cts.	Pesetas	Cts.	Pesetas	Cts.	Pesetas	Cts.	Pesetas	Cts.	
20187	14			2229	76		24871	98	4027	85	28859	22	7215	28	
586	62			92	85		721	28	117	32	828	62	209	65	
74	27			11	90		91	45	14	27	106	22	26	52	
16				2	56		19	67	2	20	22	57	5	72	
10				1	60		12	20	2		14	20	2	58	
72	80			11	65		89	51	14	56	104	07	26	22	
10	92			1	75		10	42	2	18	15	61	2	20	
446	50			71	44		549	02	89	22	628	22	159	53	
71	02			11	25		87	24	14	22	101	54	25	28	
42				6	72		51	64	2	40	60	04	15	01	
21				4	96		28	12	6	20	44	22	11	22	
18				2	88		22	12	2	60	25	72	6	42	
160	80			25	72		197	72	22	16	229	82	57	47	
8	24			1	29		9	22	1	60	11	29	2	28	
21725	20			2477	45		26725	48	4246	24	31072	22	7768	25	

Número de orden	APELLIDOS Y NOMBRES DE LOS CONTRIBUYENTES	Núm. del epígrafe	Calle y número de su casa y habitación	Profesión, industria, arte u oficio por que contribuyen	1872.80	
		71		1 Hente 120		
		72	S. Cristóbal 2	1 parraca 24.75		
508	El mismo		id	2 fuerza hidráulica		
2	El mismo		id	id id id		
4	Perez Soler Francisco	12		2 desde 21 62		
		71		1 Hente 240		
		82	A. Oracil 10	1. Harados 252		
5	Perez Soler Jefe de Santiago	12		2 desde 2 62		
		71	S. Cristóbal 14	1 Hente 120		
	La misma		id	14 fuerza hidráulica		
7	Pla Amigo Eduardo	1	0 600	1800 hueros 655.20		
		3	A. Oracil 2	12. Helara 270		
8	El mismo		id	2 fuerza hidráulica		
9	El mismo		id	2 id id id		
10	Sanz Fernando Fernando	5	Barrion	21. 2 Helara		
11	Sanz Fernando Rafael	1	S. José	22. 200 hueros		
12	El mismo		id	22 fuerza hidráulica		
13	Sanz y Compañia Joaquín	12	Fuertes	1 despidachador		
14	El mismo		id	fuerza hidráulica		
15	Satorre Esten Alejandro	4		2 Helara		
16	Segui Belator Vicente	12	Piera Cotes	1 despidachador		
17	Soler y Compañia Francisco	12	S.º Tomás	18. 2 id		
18	El mismo		id	12 fuerza hidráulica		
19	Berol Boti Camilo	1		200 hueros 18.20		
		2	0.2	5 Helara 112.50		
		7	S. Cristóbal 6	2 batanes 116		

Centisiet

Cuotas para el Tesoro	RECARGOS MUNICIPALES		TOTAL cuotas para el Tesoro y recargos municipales	6 % de aumento para gastos de formación de matrícula y cobranza	TOTAL	Impuesto transitorio 20 % sobre las cuotas para el Tesoro	TOTAL GENERAL		Cuarta parte que corresponde al trimestre	
	16 por 100 para el Tesoro	16 por 100 para el Ayuntamiento					Pesetas	Cts.	Pesetas	Cts.
Pesetas Cts.	Plas. Cts.	Plas. Cts.	Pesetas Cts.	Plas. Cts.	Pesetas Cts.	Pesetas Cts.	Pesetas Cts.	Pesetas Cts.	Pesetas Cts.	
21725 20			2477 45	1512 82	26725 48	4246 84	21072 22	7768 25		
2017 55			222 80	2340 25	140 42	2470 77	402 51	2384 23	721 07	
100 86			16 14	117	7 02	124 02	20 17	144 19	26 25	
14 66			2 24	17	1 02	18 02	2 92	20 95	5 24	
554			88 54	642 64	28 56	681 20	110 80	792	198	
182			29 12	211 12	12 67	222 78	26 40	260 18	61 05	
27 32			4 26	21 66	1 90	23 56	5 46	29 02	9 76	
925 20			148 02	1072 22	64 29	1127 62	185 04	1022 66	220 66	
46 26			7 40	52 66	3 21	56 37	9 25	66 12	16 53	
40 52			1 70	12 22	74	12 06	2 12	15 18	2 79	
20			2 20	22 20	1 40	24 60	4	29 60	7 15	
72 80			11 64	84 44	5 07	89 51	14 56	104 07	26 02	
10 92			1 75	12 67	77	12 44	2 18	15 62	2 90	
21			4 96	25 96	2 16	28 12	6 20	44 22	11 08	
4 65			74	5 29	22	5 72	92	6 65	1 66	
25			4	29	1 74	20 74	5	25 74	8 94	
21			4 96	25 96	2 16	28 12	6 20	44 32	11 08	
62			9 92	71 92	4 22	76 24	12 40	88 64	22 16	
9 20			1 48	10 78	65	11 42	1 86	12 29	2 22	
227 70			54 02	291 72	22 50	415 22	67 54	482 77	120 69	
26218 02			4194 66	20412 68	1224 86	22227 54	5242 29	27480 92	9270 50	

Número de orden	APELLIDOS Y NOMBRES DE LOS CONTRIBUYENTES	Núm. del epígrafe	Calle y número de su casa y habitación	Profesión, industria, arte u oficio por que contribuyen
21	Carol Besti Ricardo	1		325 hueros 118' 20"
		9		11 avda 20"
		12	S. Lorenzo	18 1 debrul. 31"
22	El mismo		id	18 fuerza hidraulica
23	Kalis Klaplawa Augustin	5	S. Mauro	25 1 telar
24	Klaplawa Tomas W. Juan	12	S. Giles	25 2 debrulachadana
25	El mismo		id	25 fuerza hidraulica
26	Silvanos Jorda Vicente	18	S.º Domingo	16 6 telares
27	Paya Jeronimo	7		1 batan 58"
		18		28 telares 168"
		49	S. Mateo	22 4 id 40"
28	Solan Guiles José	18		410 hueros 102 50"
		26		200 hueros 68"
		71		1 fente 120"
		78	S. Pícolas	12 blangua 92"
27	El mismo		id	12 fuerza hidraulica
29	Perez J Orano	26		100 hueros 34"
		28		10 telares 190"
		58		24 id 646"
		71	A Oracil	1 2 fentes 240"
31	Los mismos		id	1 fuerza hidraulica
32	Gulia Moorllor Antonio	39		14 telares 315"
		41	B. W. pastor	8 7 id 61' 31"
33	Yda de Roque Moorllor	71	Siquier bajo	1 fente
34	La misma		id	fuerza hidraulica

vintiocho

Cuotas para el Tesoro		RECARGOS MUNICIPALES		TOTAL cuotas para el Tesoro y recargos municipales		6 % de aumento para gastos de formación de matric.ª y cobranza	TOTAL		Impuesto transitorio 20 % sobre las cuotas para el Tesoro		TOTAL GENERAL		Cuarta parte que corresponde al trimestre												
		16 por 100 para el Tesoro	16 por 100 para el Ayuntamiento				Pesetas	Cts.	Pesetas	Cts.	Pesetas	Cts.	Pesetas	Cts.	Pesetas	Cts.									
26	218 02			4194	66	20412	68	1824	86	2227	54	5242	29	27480	92	9270	50								
	14	36				2	29			1	17	65		2	87		20	52	5	12					
	179	20				28	58		207	98	12	42		220	46		25	86		256	35	64	08		
	26	85				4	29		21	14	1	87		22	01		5	27		28	28		9	59	
	10					1	60		11	60		70		12	20		2			14	20		2	57	
	93					14	88		107	88		6	47	1	14	35		18	60		122	95		22	24
	15	95				2	23		16	18		97		17	15		2	19		19	94		4	99	
	26					5	76		41	76		2	51	4	4	27		7	20		51	47		12	87
	266					42	56		208	56		18	51	227	07		52	20		230	27		95	07	
	382	50				61	20		442	70		26	62	470	22		76	50		546	82		122	70	
	846					1	25		9	81		59		10	40		1	69		12	09		2	02	
	1110					177	60		1287	60		17	26	1264	86		222			1586	86		296	72	
	111					17	76		128	76		7	72	126	48		22	20		158	63		29	67	
	276	25				60	90		426	45		26	19	462	64		71	25		527	39		124	47	
	240					25	40		278	40		16	70	295	10		48			240	10		31	77	
	24					2	84		27	84		1	67	29	51		4	30		24	21		8	55	
	29109	69				4657	20		22766	27		2026	12	25792	11		5821	72		41614	81		10402	97	

Número de orden	APELLIDOS Y NOMBRES DE LOS CONTRIBUYENTES	Núm. del epigrafe	Calle y número de su casa y habitación	Profesión, industria, arte u oficio por que contribuyen
35	Pascual Borrás y Jonael	71	Lozano Vidue 8	1. tiñe
36	El mismo		id	2. fuera hidraul ^o D
37	Huenda e Hijos de Amelmo Oracil	78	O. Oracil 16	1. porosa
38	Cento Gonzalez Rodolfo	119	id	19. Sierra 88 centim ^o D
39	Sorda Basca Federico	119	S. Jorge 99	id 1 metro
38	Lelopia Pascual Santiago	115		fallecimiento 38
		120	S. Francisco 71	Sierra 17 cent 14. 28
40	El mismo		id	71 fuera hidraul ^o D
				Calleros construcción Maquinas
42	Serna e Hijos Jorge	110		fundición 175
		121	O. Oracil 32	2. cab ^o vapor 600
43	Botella y Compañia	110		fundición 175
		121	O. Oracil 22	4. cab ^o vapor 800
44	Ormar y Compañia	110		fundición 175
		121		2. cab ^o vapor 400
		123	O. Sorda 12	caldereria 400
45	Poronaf Jose y Desiderio	110		fundición 175
		119		1. Sierra 50
		121	S. Jorge 16	2. cab ^o vapor 600
46	Botella Boti y Compañia	121	H ^o Basta 41	2. cab ^o vapor
47	Huenda de Ormar Rodes y comp ^a	121	O. Sorda 12	2. id id
48	Rodes Hermanos	123	Alamora	caldereria gruesa
49	Rodes Hermanos Francisco	121	id	1. batalla vapor
				Calleros Ajuste
50	Siment Estere Francisco	122	H ^o Domingos 16	1. caballo vapor
51	Rodes Hermanos Francisco		Alamora 35	1. id

Cuotas para el Tesoro		RECARGOS MUNICIPALES		TOTAL cuotas para el Tesoro y recargos municipales		6 % de aumento para gastos de formación de matrícula y cobranza		TOTAL Impuesto transitorio 20 % sobre las cuotas para el Tesoro		TOTAL GENERAL		Cuarta parte que corresponde al trimestre					
		16 por 100 para el Tesoro	16 por 100 para el Ayuntamiento														
Pesetas	Cts.	Ptas.	Cts.	Pesetas	Cts.	Ptas.	Cts.	Pesetas	Cts.	Pesetas	Cts.	Pesetas	Cts.				
29109	69			4617	50	22766	99	2026	12	25792	11	5821	72	41614	82	10403	97
240				2840		275	40	1670		295	10	49		242	10	85	77
36				576		41	76	251		44	27	7	20	51	47	12	87
120				1920		129	20	825		147	55	24		171	55	42	89
110				1760		197	60	760		125	26	22		157	26	29	21
125				20		145		870		152	70	25		178	70	44	68
59	38			806		60	64	264		64	28	10	45	74	72	18	68
7	85			125		9	10	55		9	65	1	57	11	22	2	80
775				124		899		52	94	952	94	155		1107	94	276	99
975				156		1121		67	86	1198	86	195		1293	86	248	47
975				156		1121		67	86	1198	86	195		1293	86	248	47
825				122		957		57	42	1014	42	165		1179	42	294	35
400				64		464		27	84	491	84	80		571	84	142	96
600				96		696		41	76	737	76	120		857	76	214	42
400				64		464		27	84	491	84	80		571	84	142	96
200				22		222		12	92	235	92	40		235	92	71	48
200				22		222		12	92	235	92	40		235	92	71	48
35250	82			1651	87	41006	69	2460	45	43467	14	7069	94	50507	08	12624	51

Número de orden	APELLIDOS Y NOMBRES DE LOS CONTRIBUYENTES		Núm. del epigrafe	Calle y número de su casa y habitación		Profesión, industria, arte ú oficina por que contribuyen
54	Peris	Miguel Santiago	122	S. Juan	5	1 caballo vapor
55	Caplanguas	Pastora Bartolome		Ma Ana	1	id
56	Abad	Blanguas Gerardo		S. Agustín	12	id
57	Sesura	Cardenal José		Alcañal	8	id
58	Fuado	de Antonio Petilla		S. Blas	8	id
59	Calau	Francisco		S. Buenavista	4	id
60	Albors	Radvan Francisco	126	P. P. Gijó	13	fabrica quinqu
61	Albors	Radvan Francisco	159	id	13	id gas comb
62	Albors	Radvan Francisco	178	id	13	id elect. 10 kilow
63	Albors	el mismo		id	13	fuera hidraul. C.
64	Electricista	Alcañal	178	S. Blas	10	fuera elect. 4 kilow
						Dinamos produccion particular
65	Albors	Arrollos Rigoberto	178	P. P. Gijó	13	15 kilowatts
66	Albors	el mismo		id	13	fuera hidraul.
67	Baronat	y Compania	178	D ^o Super	25	kilowatts
68	Baronat	Hermandad		11 ^a Rita	23	id
69	Domenech	Hijos de S.		S. Cristóbal	15	id
70	Jorques	Jusepe Leopoldo		S. dt	6	id
71	Garcia	Santaña Mariano		S. Francisco	28	id
72	Hijos	de Gerardo Gijó		S. Blas	29	id
73	Hijos	de Juan Soler		Alcañal	32	id
74	Hijos	de José Jardi		P. P. factor	2	id
75	Hijos	de Francisco Meló		S. Cristóbal	15	id
76	Los	mismos		id	16	fuera hidraul. C.
77	Hijos	de Pascual Oracil	178	S. José	30	15 kilowatts
78	Vicari	Valor Desiderio		S. Cristóbal	11	id

veint

Cuotas para el Tesoro		RECARGOS MUNICIPALES		TOTAL cuotas para el Tesoro y recargos municipales		6 % de aumento para gastos de formación de matrícula y cobranza	Impuesto transitorio 20 % sobre las cuotas para el Tesoro		TOTAL GENERAL		Cuarta parte que corresponde al trimestre		
		16 por 100 para el Ayuntamiento	16 por 100 para el Ayuntamiento										
Pesetas	Cts.	Ptas.	Cts.	Ptas.	Cts.	Ptas.	Cts.	Pesetas	Cts.	Pesetas	Cts.	Pesetas	Cts.
25250	82			5655	87	41006	69	2460	45	42467	14	7069	94
200				22		202		10	92	245	92	40	285
200				22		202		10	92	245	92	40	285
200				22		202		10	92	245	92	40	285
200				22		202		10	92	245	92	40	285
200				22		202		10	92	245	92	40	285
192				20	72	222	72	12	26	206	08	28	40
750				120		870		52	20	922	20	150	
580	25			608	04	4408	29	264	50	4672	79	760	05
150				24		174		10	44	184	44	20	214
27				422		2122		188		2320		50	2860
52	92			852		6255		275		6620		1078	
808				129		927		56		992		167	
84	25			1248		9773		586		10259		1685	
77	50			1240		8990		529		9529		1550	
42	81			7		5081		205		5286		876	
20	22			222		2245		140		2485		404	
22	59			277		2726		164		29		471	
8	44			125		979		59		1028		168	
102	84			1735		12509		750		12259		2156	
87	62			1402		10164		610		10774		1752	
26	96			421		2127		188		2315		329	
4	05			65		470		28		498		81	
42	94			708		5097		206		5402		878	
26	96			421		2127		188		2315		329	
42087	25			6728	67	48820	92	2929	29	51750	21	8417	18



Número de orden	APELLIDOS Y NOMBRES DE LOS CONTRIBUYENTES	Núm. del epígrafe	Calle y número de su casa y habitación	Profesión, industria, arte ú oficio por que contribuyen	
					577
75	Oliver Selva José	"	id 12 8	id	
79	Paya Pascual	Miguel	id 7 29	id	
80	Blas Amigo Eduardo	"	A. Orault 2 21	id	
81	Serra Paya Francisco	"	Riquier alto 5 ^{to}	id	
82	El mismo	"	id	puerca hidraul ^a C.	
83	Vinda y Hijos de Ontauis	Blorons	178 S. Francisco 19 164	Helorals	
84	Vinda y Hijos de Anselmo	Orault	" A. Oracil 46 78	id	
85	Vibaria Enrique	Juan	" A. Miranda 1 2	id	
86	Grau Perez	Francisco	212 Puerta mayor 7 ^{ta} Ladillos 50 ^{ta}		
87	Perez Pascual	Francisco	214 Ma Rita Puercas 50 id		
88	Grau Pascual	Serge	" Puerta mayor id 35 id		
89	Saujuan Maria	José	218 Molinas Bol semilla		
<u>Fábrica de Labor</u>					
90	Gilbert Barcelo	Ontauis	223 S. Blas 25	1100 litros	
91	Paya y	Compañia	" N ^o Moata 29	1500 id	
92	Perez Belda	José	" S. Roque 2	1500 id	
93	Carasampere	Satorre Enrique	" S. Cristóbal 14	1550 id	
94	Pastes	Paya	Caualo 244	Alana 32	1 separata mostacbol
95	Perez	Molla y	Compañia	" A. Miranda 1 id	mostro id
96	M ^a	Molla	Miguel	253	Riera Cotes S. Fina
<u>Fábrica de papel continuo</u>					
97	B y B.	Albors	260		2 m ² 120 m ³ 1984
			122		1 caballo vap. 50'
			119	P. B. Gilbert	12 Sierra S. Mont ^a 93 75
98	Los mismos		id	12	puerca hidraul ^a C.

Cuotas para el Tesoro		RECARGOS MUNICIPALES		TOTAL Cuotas para el Tesoro y recargos municipales		6 1/2% de aumento para gastos de formación de matric. y cobranza		Impuesto transitorio 20% sobre las cuotas para el Tesoro		TOTAL GENERAL		Cuarta parte que corresponde al trimestre					
		16 por 100 para el Tesoro	16 por 100 para el Ayuntamiento							Pesetas	Cts.	Pesetas	Cts.				
420	87 25	"	"	678	67	48820	92	2929	29	51750	31	8417	18	60167	29	15042	14
27	07	"	"	5	92	40	"	258		45	58	7	41	52	29	13	25
26	96	"	"	4	21	21	27	188		22	15	5	29	28	54	9	62
97	72	"	"	15	62	110	26	680		120	16	19	54	129	70	24	92
70	77	"	"	11	22	82	09	492		87	01	14	15	101	16	25	29
18	52	"	"	2	96	21	49	129		22	78	2	70	26	48	6	62
2	75	"	"	"	44	2	19	"	19	2	28	"	55	2	22		Semistral
52	92	"	"	8	52	62	55	275		66	20	10	80	77	10	19	27
157	55	"	"	25	20	182	75	1096		192	71	21	51	225	22	56	22
10	11	"	"	1	62	11	72	"	71	12	44	2	02	14	46	2	62
22	60	"	"	5	28	28	95	224		41	22	6	72	43	04	12	01
22	62	"	"	5	28	28	95	224		41	22	6	72	43	04	12	01
23	52	"	"	2	76	27	28	164		28	92	4	70	22	62	8	40
45	-	"	"	7	20	32	20	212		55	22	9	0	64	22	16	28
110	"	"	"	17	60	127	60	765		125	25	22	"	157	25	29	21
150	"	"	"	24	"	174	"	1054		184	54	20	"	214	54	52	62
130	"	"	"	20	80	150	80	904		159	84	26	"	175	84	46	46
158	"	"	"	25	28	180	28	11	"	194	28	21	60	225	88	56	47
120	"	"	"	19	20	129	20	225		147	55	24	"	171	55	42	99
120	"	"	"	19	20	129	20	825		147	55	24	"	171	55	42	99
78	"	"	"	12	48	90	48	542		95	91	15	60	111	51	27	88
2047	75	"	"	327	64	2375	29	14252		2517	91	409	55	2927	46	721	86
102	29	"	"	16	28	118	79	712		125	90	20	47	146	27	26	59
457	14 50	"	"	7214	01	51028	51	218182		56210	24	9142	61	65252	95	16228	51

Número de orden	APELLIDOS Y NOMBRES DE LOS CONTRIBUYENTES	Núm. del epígrafe	Calle y número de su casa y habitación	Profesión, industria, arte u oficio por que contribuyen
600	Molto Sautouja y compañía	"	S. Cristobal 16-1	id 1/5 id
X	Los mismos	"	id	6 fuerza hidraulica C
2	Bort Paya y compañía	260	Plaza 20	homenajes hasta 1 cent
3	Los mismos	"	id	21 fuerza hidraulica A
4	Laporta Valor Jori	270	S. Nicolas 17	fabrica tintes papel
5	Gibert Carol Canute	271	S. Cristobal 8	faller libreria papel
6	Laporta Valor Jori	"	S. Nicolas 17	id
7	Hijos de Juan Soler	"	S. Blas 26	id
8	Ruis Valor Vicente	"	S. Nicolas 74	id
9	Comra Paya y compañía	"	S. Francisco 22	id
10	Ridaura y compañía	"	S. Jorge 10	id
11	Lolacer Paya Rafael	"	S. Francisco 18	id
12	Basual Lolacer Bernado	"	S. Jaime 15	id
13	Botella Miralles Moiguel	"	S. Jori 55	id
14	C. y R. Albors	"	P. R. Gibert 12	id
15	Carbanel Amicaua francino	"	A. Brasil 12	id
16	Hijos de Jaime Bort	"	Plaza 20	id
17	Boronat Carol Vicente	"	S. Nicolas 12	id
18	Jannaudia Carol Leopoldo	"	1/2 Rita 12	id
19	Sucesores de R. Botella	"	Orbera	id
20	Molto Carol Joaquin	"	S. Nicolas 63	id
21	Blauas Homuans	"	S. Cristobal 13	id
22	Botella Miralles Pedro Carand Vicente	"	P. Caranova 2	id
23	Paster y Comp ^a Vicente	"	S. Jori 33	id
24	Abad Sautouja Rafael	"	S. Nicolas 27	id

treinta y dos

Cuotas para el Tesoro		RECARGOS MUNICIPALES		TOTAL cuotas para el Tesoro y recargos municipales		5% de aumento para gastos de formación de matrícula y cobranza		Impuesto transitorio 20% sobre las cuotas para el Tesoro		TOTAL GENERAL		Cuarta parte que corresponde al trimestre				
		16 por 100 para el Tesoro	16 por 100 para el Ayuntamiento													
Pesetas	Cts.	Plus. Cts.	Plus. Cts.	Pesetas	Cts.	Plus. Cts.	Pesetas	Cts.	Pesetas	Cts.	Pesetas	Cts.				
45.714	50		7.214	01	52.928	51	2.181	82	5.621	24	9.142	61	65.252	95	1.622	51
952			152	22	1.104	22	66	26	1.170	52	140	41	1.260	99	240	24
907			145	12	1.052	12	62	12	1.115	24	73	41	1.226	65	224	16
45	25		7	25	52	60	2	16	55	76	9	07	64	82	16	21
772			122	52	895	52	52	72	949	25	154	40	1.100	65	275	91
77	21		12	25	89	56	5	27	94	93	15	44	110	27	27	59
58			9	28	67	28	4	02	71	31	11	60	82	91	20	72
250			56		406		24	26	420	26	70		500	26	125	09
250			56		406		24	26	420	26	70		500	26	125	09
270			42	20	312	20	18	79	231	99	54		285	99	96	49
240			28	40	278	40	16	70	295	10	48		242	10	85	78
220			26	80	266	80	16		282	80	46		228	80	92	20
220			25	20	255	20	15	21	270	51	44		214	51	78	62
120			20	80	150	80	9	04	159	84	26		185	84	46	46
120			20	80	150	80	9	04	159	84	26		185	84	46	46
100			16		116		6	96	122	96	20		142	96	25	74
100			16		116		6	96	122	96	20		142	96	25	74
65			10	40	75	40	4	52	79	92	12		92	92	22	22
65			10	40	75	40	4	52	79	92	12		92	92	22	22
55			8	80	68	80	2	82	67	62	11		78	62	19	66
50			8		58		2	48	61	48	10		71	48	17	97
45			7	20	52	20	2	12	55	22	9		64	22	16	22
40			6	40	46	40	2	78	49	18	8		57	18	14	29
40			6	40	46	40	2	78	49	18	8		57	18	14	29
40			6	40	46	40	2	78	49	18	8		57	18	14	29
40			6	40	46	40	2	78	49	18	8		57	18	14	29
51.26	26		8.179	85	59.205	91	2.558	40	6.286	21	10.224	94	72.089	25	1.827	56

Número de orden	APELLIDOS Y NOMBRES DE LOS CONTRIBUYENTES			Núm. del epígrafe	Calle y número de su casa y habitación	Profesión, industria, arte u oficio por que contribuyen
273	Gilbert	Melito	Antonio	273	M ^a Ana	Constructor coches
274	Ris	Rozemat	José	274	Alcañara	id
275	Pera	y	Aracil	275	A Aracil	1 Maquinaria Maquinaria de imprenta
276	Vida e hijos de	A. Baya		276	Plaza	28 1 mag ^a mastelengu
277	Utoplana	Sonia	Carulo		"	4 id
278	Pera	Barceló	Carlos		A Aracil	18 id
279	Amimiana	Abelló	Agustín		S. Mateo	24 id
280	Marti	y	Paster		S. Nicolás	72 id
281	Marti	Paster	Eguaric		id	72 id
282	Pera	y	Compañia		S. Mauro	24 id
283	Laporta	Valer	José			1 id 202
				242	S. Nicolás	17 1.ª del barquetas 70.
284	El mismo				id	17 1.ª del barquetas 70.
285	Marti	y	Paster	243	S. Nicolás	72 1.ª del barquetas
286	Albarr	Cañós	Carulo	244	A Aracil	27 litografía 5.ª mag ^a
287	Morales	Morales	Trinidad		C. P. Gilbert	11 id 1 id
288	Sobana	Morales	Antonio	288	Pelavieja	31 taller gomas
289	Quiles	y	Salas	289	M ^a Marta	1 fabrica abaca
290	Albarr	Morales	Rigoberto	290	C. P. Gilbert	12 6.ª caballer vapor
291	Vilaria	Enquiny	Juan		S. Mateo	6 id id
292	Caracampun	Costilla	Rafael	292	M ^a Francisca	24 1.ª pañosa
293	Ridaura	y	Compañia		S. Jorge	10 2.ª id
						Fabricas de Harinas
294	Salor	Quatros	José	294	Cotes alto	1.ª piedra
295	El mismo				id	1.ª del barquetas

Cuotas para el Tesoro		RECARGOS MUNICIPALES		TOTAL cuotas para el Tesoro y recargos municipales		6 % de aumento para gastos de formación de matrícula y cobranza		TOTAL		Impuesto transitorio 20 % sobre las cuotas para el Tesoro		TOTAL GENERAL		Cuarta parte que corresponde al trimestre			
		16 por 100 para el Tesoro															
Pesetas	Cts.	Ptas.	Cts.	Ptas.	Cts.	Ptas.	Cts.	Ptas.	Cts.	Pesetas	Cts.	Pesetas	Cts.	Pesetas	Cts.		
11126	06	"	"	8179	85	59205	91	2559	40	62864	21	10224	94	72089	25	18272	56
256	"	"	"	61	76	447	76	26	87	474	62	77	20	551	82	127	96
258	"	"	"	41	28	299	28	17	96	217	24	51	60	268	84	92	21
4100	"	"	"	176	"	1276	"	76	58	1352	56	220	"	1572	56	292	14
202	"	"	"	22	22	224	22	14	06	248	28	40	40	288	78	72	20
202	"	"	"	22	22	224	22	14	06	248	28	40	40	288	78	72	20
202	"	"	"	22	22	224	22	14	06	248	28	40	40	288	78	72	20
202	"	"	"	22	22	224	22	14	06	248	28	40	40	288	78	72	20
202	"	"	"	22	22	224	22	14	06	248	28	40	40	288	78	72	20
202	"	"	"	22	22	224	22	14	06	248	28	40	40	288	78	72	20
272	"	"	"	42	52	215	52	43	92	258	45	54	40	312	85	97	21
58	"	"	"	8	18	61	48	2	69	63	19	10	60	73	79	18	95
70	"	"	"	11	20	81	20	4	87	86	07	14	"	100	07	25	02
625	"	"	"	100	"	725	"	42	50	768	50	125	"	893	50	222	28
200	"	"	"	22	"	222	"	12	92	245	92	40	"	285	92	71	48
250	"	"	"	40	"	290	"	17	40	307	40	50	"	357	40	89	25
60	"	"	"	9	60	69	60	4	13	72	78	12	"	85	78	21	44
102	"	"	"	16	22	118	22	7	10	125	42	20	40	145	82	26	45
102	"	"	"	16	22	118	22	7	10	125	42	20	40	145	82	26	45
64	"	"	"	10	24	74	24	4	45	78	69	12	20	91	49	22	87
128	"	"	"	20	48	148	48	8	91	157	29	25	60	182	99	45	75
240	"	"	"	28	40	278	40	16	70	295	10	48	"	343	10	85	75
26	"	"	"	5	76	41	76	2	51	44	27	7	20	51	47	12	87
16436	06	"	"	9027	45	65122	51	2921	47	69454	98	11296	94	80751	92	20788	24

Número de orden	APELLIDOS Y NOMBRES DE LOS CONTRIBUYENTES			Núm. del epigrafe	Calle y número de su casa y habitación	Profesión, industria, arte u oficio por que contribuyen
648	Gibert	Mein	Joaquín	399	Barcel	2 piedras clasificas
49	El mismo				id	puera hidraulica Q
50	Gibert	Mein	Joaquín	399	id	2 piedras sin clasificar
51	El mismo				id	puera hidraulica Q
52	Pico	Bernabé	Joaquín	399	id	2 piedras y clasificas
53	El mismo				id	puera hidraulica Q
54	Agullo		Ramon	399	Salt	2 piedras y clasificas
55	El mismo				id	puera hidraulica Q
56	Montes	León	Raúl	399	Barcel	2 piedras y clasificas
57	El mismo				id	puera hidraulica Q
58	Matay	Jordá	Ramon	399	Riba	2 piedras y clasificas
59	El mismo				id	puera hidraulica Q
60	Agullo	Olcia	Ramon	400	Salt	1 piedra
61	El mismo				id	puera hidraulica Q
62	Pedro	Sempere Andrés Alfonso	Rafael	400	id	1 piedra
63	El mismo				id	puera hidraulica Q
64	Alor	Jordá	Nicolas	401	Barcel	2 piedras
65	El mismo				id	puera hidraulica Q
66	Perez	Soloret	Juan	408	St. Tomasa	2 1/2 chocolate de deca
67	Perez	Pedro	Sanja	410	Carmen	1 piedra
68	Olcia	Sesura	Miguel		St. Tomasa	1 id
69	Linda	de Cudro	Corbi	411	P. Casanova	2 2/3 parras
70	Fort	Fort	Federico	414	Barcel	2 id

Cuotas para el Tesoro		RECARGOS MUNICIPALES		TOTAL		6% de aumento para gastos de formación de matrícula y cobranza		Impuesto transitorio 20% sobre las cuotas para el Tesoro		TOTAL GENERAL		Cuarta parte que corresponde al trimestre					
Pesetas	Cts.	Ptas.	Cts.	Pesetas	Cts.	Ptas.	Cts.	Pesetas	Cts.	Pesetas	Cts.	Pesetas	Cts.				
16486	06			9087	45	65522	51	2921	47	69414	98	11276	94	80751	92	20188	24
225				26	48	264	48	15	87	280	35	45	00	325	95	81	49
24	20			5	47	29	67	2	28	42	05	6	84	48	89	12	22
70				12	16	88	16	5	29	92	45	15	20	108	65	27	16
11	40			1	82	12	22	1	79	14	01	2	28	16	29	4	07
225				26	48	264	48	15	87	280	35	45	00	325	95	81	49
24	20			5	47	29	67	2	28	42	05	6	84	48	89	12	22
225				26	48	264	48	15	87	280	35	45	00	325	95	81	49
24	20			5	47	29	67	2	28	42	05	6	84	48	89	12	22
225				26	48	264	48	15	87	280	35	45	00	325	95	81	49
24	20			5	47	29	67	2	28	42	05	6	84	48	89	12	22
60				9	60	69	60	4	18	72	78	12		85	78	21	44
8				1	28	9	28		56	9	84	1	60	11	44	2	36
60				9	60	69	60	4	18	72	78	12		85	78	21	44
9				1	44	10	44		62	11	07	1	80	12	87	3	22
240				28	40	278	40	16	70	295	10	48		343	10	85	77
26				5	76	41	76	2	50	44	26	7	20	51	46	12	87
200				22		222		10	92	245	92	40		285	92	71	48
50				8		58		2	48	61	48	10		71	48	17	27
50				8		58		2	48	61	48	10		71	48	17	27
256				40	96	296	96	17	82	314	78	51	20	365	98	91	49
104				16	64	120	64	7	20	127	84	20	80	148	64	27	16
58957	46			9432	86	63290	22	4102	45	72492	77	11791	22	84284	99	21071	49

Número de orden	APELLIDOS Y NOMBRES DE LOS CONTRIBUYENTES		Núm. del epígrafe	Calle y número de su casa y habitación	Profesión, industria, arte u oficio por que contribuyen
<u>Barifa 4ª</u>					
<u>Orden Civil</u>					
67	Parusal	Pastor	Vicente	2	Plaza 44 Arquitecto
72	Parist	Montaud	Vicente		A. Aracil 33 id
72	Quello	Olco	Edelmuira	6	Polavieja 4 Dentista
73	Gomez	Salvador	Mariano		C. Casanova 8 id
75	Suarez	Conte	Miguel		Nº Gomez 19 id
76	Alfonso	Lopino	Joaquín	7	Polavieja 20 farmacéutico
77	Hardu	Corra	Carlos		id 4 id
78	Victoria	Shueh	Santiago		id 29 id
79	Berea	Valer	Samilo		S. Lorenzo 5 id
80	Abenquaf	Alemay	Evaristo		C. Casanova 8 id
81	Saura	Caudelo	Antonio		S. Nicolas 6 id
83	Vilaplana	Carbouell	George	8	Plaza 10 Maestro de Obras
83	Munoz	Guin	Agustín		S. José 60 id
87	Marzá	Botella	Rafael		Nº Rita 2 id
88	Chermanden	Davi	José	12	Nº Marta 23 Veterinario
88	Satorre	Pravira	José M ^o		S. José 13 id
<u>Orden Judicial</u>					
87	Abalta	Botella	Eugenio	1	S. Cristóbal 6 Abogado
88	Abalta	Reig	Antonio		id 10 id
89	Bataller	Abosca	Alejandro		S. Nicolas 75 id
90	Botella	Silvestre	Antonio		id 85 id
90	Abalta	Parusal	Joaquín		S. Cristóbal 16 id
92	Gomin	Llorrens	Juan		S. Nicolas 91 id
93	Marti	Cabada	Bernito		S. Mateo 18 id
94	Reig	Aguilar	Santiago		S. Crucetas 19 id

Cuotas para el Tesoro		RECGARGOS MUNICIPALES		TOTAL		6 % de aumento para gastos de formación de matrícula y cobranza	TOTAL		Impuesto transitorio 20 % sobre las cuotas para el Tesoro		TOTAL GENERAL		Cuarta parte que corresponde al trimestre		
		16 por 100 para el Tesoro	16 por 100 para el Ayuntamiento	Pesetas	Cts.		Pesetas	Cts.	Pesetas	Cts.	Pesetas	Cts.	Pesetas	Cts.	Pesetas
Pesetas	Cts.	Plas.	Cts.	Ptas.	Cts.	Ptas.	Cts.	Pesetas	Cts.	Pesetas	Cts.	Pesetas	Cts.	Pesetas	Cts.
228		26	48	264	48	15	87	280	25	45	60	225	95	91	49
228		26	48	264	48	15	87	280	25	45	60	225	95	91	49
164		26	24	190	24	11	41	201	65	22	80	224	45	58	61
164		26	24	190	24	11	41	201	65	22	80	224	45	58	61
164		26	24	190	24	11	41	201	65	22	80	224	45	58	61
228		26	48	264	48	15	87	280	25	45	60	225	95	91	49
228		26	48	264	48	15	87	280	25	45	60	225	95	91	49
228		26	48	264	48	15	87	280	25	45	60	225	95	91	49
228		26	48	264	48	15	87	280	25	45	60	225	95	91	49
182		21	12	152	12	9	19	162	21	26	40	188	71	47	18
182		21	12	152	12	9	19	162	21	26	40	188	71	47	18
182		21	12	152	12	9	19	162	21	26	40	188	71	47	18
105		17	28	125	28	7	51	132	79	21	60	154	29	28	59
105		17	28	125	28	7	51	132	79	21	60	154	29	28	59
481	60	77	05	558	65	22	51	592	16	96	23	688	48	172	12
481	40	77	02	558	42	22	51	591	92	96	22	688	21	172	01
481	20	77		558	20	22	50	591	70	96	24	687	94	171	98
161	60	25	85	187	45	11	25	198	70	22	22	231	02	57	76
55		8	80	62	80	2	82	67	62	11		78	62	19	66
55		8	80	62	80	2	82	67	62	11		78	62	19	66
55		8	80	62	80	2	82	67	62	11		78	62	19	66
55		8	80	62	80	2	82	67	62	11		78	62	19	66
4752	80	760	60	5514	40	220	87	5845	27	950	26	6796	02	1699	02

Veintiseisimo

Número de orden	APELLIDOS Y NOMBRES DE LOS CONTRIBUYENTES			Núm. del epígrafe	Calle y número de su casa y habitación	Profesión, industria, arte u oficio por que contribuyen
69	Molto	Nico	Antesio	1	S. Francisco 27	Alogado
96	Barceló	Nator	Rafael		A Orcañ	id
97	Zorballes	Pedro	Rafael		S. Francisco 22	id
98	Mirido	Molto	Benito		B. S. J. J. 4	id
99	Salas	Nator	Leopoldo		Nº Comis 8	id
100	Gironea	Salazar	Carmital	4	S. Nicolas 26	Escritor
1	Zorballes	Selesio	Manuel		S. Yales 7	id
2	Quira	Blai	José		S. José 17	id
3	Santoya	Salas	Pedro María	5	S. Nicolas 20	Notario
4	Alta	Juan	Bonifacio		id 12	id
5	Loyca	Zorballes	Francisco		Carmen 7	id
6	Gilbert	Compañia	José	6	Polavieja 12	Procurador
7	Quira	Blai	José		S. José 17	id
8	Loyca	María	José Bonifacio		S. Agustín 24	id
9	García	Gilbert	Silvestre		S. Francisco 18	id
10	Morales	Salazar	Salvador		S. Mateo	id
11	Salas	García	Benito		Nº Marta	id
12	Compañia	Pico	José	11	S. Nicolas 27	Artes. Alugado Municipal
Artes y Oficios						
<u>Blas 1º</u>						
13	Blas	Piera	Bonifacio	1	S. Lorenzo 23	Alarifa
<u>Blas 2º</u>						
14	Atienza	Perez	Benito	5	S. José 27	Sastre
<u>Blas 3º</u>						
15	Perez	Juan	Federico	6	Polavieja 10	Comptero
16	Andrés	Candela	José		B. Casanova 2	id

Municipal

Cuotas para el Tesoro		RECARGOS MUNICIPALES		TOTAL cuotas para el Tesoro y recargos municipales		6 % de aumento para gastos de formación de matrices y cobranzas	TOTAL	Impuesto transitorio 20 % sobre las cuotas para el Tesoro		TOTAL GENERAL		Cuarta parte que corresponde al trimestre				
		16 por 100 para el Tesoro	16 por 100 para el Ayuntamiento					Pesetas	Cts.	Pesetas	Cts.	Pesetas	Cts.	Pesetas	Cts.	
475	80		760	60	5514	40	220	87	5845	37	950	76	6796	62	1699	62
55			850		62	80	2	82	67	62	11		78	62	19	66
55			880		62	80	2	82	67	62	11		78	62	19	66
55			880		62	80	2	82	67	62	11		78	62	19	66
55			850		60	80	2	82	67	62	11		78	62	19	65
55			880		60	80	2	82	67	62	11		78	62	19	65
89	60		14	22	102	92	6	24	110	17	17	92	128	09	22	02
89	60		14	22	102	92	6	24	110	17	17	92	128	09	22	02
89	60		14	22	102	92	6	24	110	17	17	92	128	09	22	02
204			42	24	206	24	18	27	224	61	52	80	277	41	94	25
204			42	24	206	24	18	27	224	61	52	80	277	41	94	25
204			42	24	206	24	18	27	224	61	52	80	277	41	94	25
88			14	08	102	08	6	12	108	20	17	60	125	80	21	45
88			14	08	102	08	6	12	108	20	17	60	125	80	21	45
88			14	08	102	08	6	12	108	20	17	60	125	80	21	45
88			14	08	102	08	6	12	108	20	17	60	125	80	21	45
88			14	08	102	08	6	12	108	20	17	60	125	80	21	45
66			70	56	76	56	4	59	81	15	12	21	94	25	22	59
456			72	96	528	26	21	24	560	70	91	30	651	90	162	28
262			57	92	419	92	25	19	445	11	72	40	517	51	129	28
268			42	88	310	88	18	65	329	52	52	60	382	12	95	72
268			42	88	310	88	18	65	329	52	52	60	382	12	95	72
8057	60		1085	99	9232	59	55	924	9882	92	1607	52	11490	45	2872	62



Veintiseis de Mayo

Número de orden	APELLIDOS Y NOMBRES DE LOS CONTRIBUYENTES	Núm. del epígrafe	Calle y número de su casa y habitación		Profesión, industria, arte u oficio por que contribuyen
17	Huidobro e Hijos de M. Abad y Compañía	6	Palaviza	21	Confitero
18	Gauti Mellor Francisco	7	S. Lorenzo		Blanista
19	Soderich Castillo Eusebio	9	M. Ferrigosa	8	Soubrero
20	Martinez Bayarri Eduardo	"	"	2	"
21	Perez A. Arauco	"	A Arauco	1	"
22	Salsua Miralles Antonio	"	Palaviza	21	"
<u>Clase 4ª</u>					
23	Pinguera Jori	146	B. N. factor	15	Sapidario
24	Ventura Marsot Juan	"	S. Francisco	70	"
25	Masia Perez Rafael	"	A Arauco	22	"
26	Sapota Oura Pedro	15	Palaviza	4	Fotografista
<u>Clase 5ª</u>					
27	Antali Carbonell Juan	25	S. Jori	56	Blanista
28	Alto Pascual Francisco	"	Palaviza	"	"
<u>Clase 6ª</u>					
29	Olmos Esquivel Tomas	26	Plaza	2	Salabartero
30	Font Gauti Pascual	42	S. Nicolas	14	Religioso
<u>Clase 7ª</u>					
31	Blanco Garcia Santiago	44	S. Cristobal	2	Salabartero
32	Martinez Abad Vicente	"	M. Marta	21	"
33	Solorzano Soler Vicente	"	Algarones	6	"
34	Perez Espinosa Francisco	"	S. Moiguel	70	"
35	Marsal Gras Tomas	"	Plaza	2	"
36	Miralles Maria Concepcion	"	S. Moiguel	77	"
37	Soler Mora Agustin	45	B. P. Churo	2	Alpargatero
38	Puskart Selles Moiguel	"	S. Moiguel	49	"

Cuotas para el Tesoro		RECARGOS MUNICIPALES		TOTAL		6% de aumento para gastos de formación de matrícula y cobranza		TOTAL		Impuesto transitorio 20% sobre las cuotas para el Tesoro		TOTAL GENERAL		Cuarta parte que corresponde al trimestre		
Pesetas	Cts.	16 por 100 para el Tesoro	16 por 100 para el Ayuntamiento	TOTAL	6%	Pesetas	Cts.	Pesetas	Cts.	Pesetas	Cts.	Pesetas	Cts.	Pesetas	Cts.	
2027	60		1285	99	559	24	988	2	1607	52	11490	45	2872	62		
268			42	88	210	88	18	65	229	52	5260	282	12	95	78	
268			42	88	210	88	18	65	229	52	5260	282	12	95	78	
268			42	88	210	88	18	65	229	52	5260	282	12	95	78	
268			42	88	210	88	18	65	229	52	5260	282	12	95	78	
268			42	88	210	88	18	65	229	52	5260	282	12	95	78	
168			26	88	194	88	11	69	206	57	2260	240	17	60	04	
168			26	88	194	88	11	69	206	57	2260	240	17	60	04	
168			26	88	194	88	11	69	206	57	2260	240	17	60	04	
168			26	88	194	88	11	69	206	57	2260	240	17	60	05	
124			21	44	155	44	9	22	164	77	2680	191	57	47	89	
124			21	44	155	44	9	22	164	77	2680	191	57	47	89	
102			16	22	118	22	7	10	125	42	2040	145	82	26	45	
102			16	22	118	22	7	10	125	42	2040	145	82	26	45	
54			8	64	62	64	2	76	66	40	1080	77	20	19	20	
54			8	64	62	64	2	76	66	40	1080	77	20	19	20	
54			8	64	62	64	2	76	66	40	1080	77	20	19	20	
54			8	64	62	64	2	76	66	40	1080	77	20	19	20	
54			8	64	62	64	2	76	66	40	1080	77	20	19	20	
54			8	64	62	64	2	76	66	40	1080	77	20	19	20	
54			8	64	62	64	2	76	66	40	1080	77	20	19	20	
54			8	64	62	64	2	76	66	40	1080	77	20	19	20	
54			8	64	62	64	2	76	66	40	1080	77	20	19	20	
11221	60		1795	42	12017	02	780	94	12797	97	2244	22	16242	29	4010	55

Número de orden	APELLIDOS Y NOMBRES DE LOS CONTRIBUYENTES			Núm. del epígrafe	Calle y número de su casa y habitación	Profesión, industria, arte u oficio por que contribuyen	
77	Saujuan	Donat	Alberto	45	11 ^a Maata	9	Alpargatero
40	Tilaplanca	Guillermo	Rafael		2 ^a Laurina	14	id
41	Bas		Rafael	47	S. Mateo	19	Barbero
42	Cabrera		Francisco		N. Agosto	15	id
43	Perez		Eduardo		11 ^a Maata	29	id
44	Mullor		Bautista		P. Saramora	4	id
45	Climent		Bautista		11 ^a Maata	15	id
46	Molto	Perez	Gregorio		N. Agosto	8	id
47	Seledi		Joaquín		S. Nicolás	12	id
48	Borruat	Pavia	Antonio		S. Saramora	12	id
49	Barrau	José	Ramon		S. Nicolás	9	id
50	Conda	Soler	Vicente		P. Mercado	1	id
51	Ripoll	Sello	Alfonso		S. Miguel	40	id
52	Leisani	Canto	Modesto		11 ^a Maata	19	id
53	Estens	Caya	José		P. P. Churo	6	id
54	Palacios		Salvador		S. Cristóbal	2	id
55	Vicens		Emiguo		S. José	44	id
56	Morano		Carlos		11 ^a Maata	12	id
57	Molto	Perez	Teresa		Sanjuan	29	id
58	Agullo		Saturonio	50	N. Maria	129	Botero
59	Rodes	Seller	Salvador	52	S. Francisco	50	Brasista
60	Allors	Raduan	Francisco		P. P. Gualbert	12	id
61	Rodes	Seller	Ramon		S. Francisco	40	id
62	Hinda	de Manuel	Arman	54	M. Comansa	15	Caldonero
63	Sulia	Francis	Miguel	55	S. Francisco	56	Carpintero
64	Garcia	Francis	José		S. Nicolás	97	id

Trinitarios

Cuotas para el Tesoro		RECARGOS MUNICIPALES		TOTAL cuotas para el Tesoro y recargos municipales		6 % de aumento para gastos de formación de matrícula y cobranza	Impuesto Arancelario 20 % sobre las cuotas para el Tesoro	TOTAL GENERAL		Cuarta parte que corresponde al trimestre							
		16 por 100 para el Tesoro	16 por 100 para el Ayuntamiento					Pesetas	Cts.	Pesetas	Cts.						
Pesetas	Cts.	Plus.	Cts.	Plus.	Cts.	Plus.	Cts.	Pesetas	Cts.	Pesetas	Cts.						
11221	60			1795	43	12017	02	780	94	12797	97	2200	22	16045	29	4010	56
54				864		6264		276		6640		1080		7720		1920	
54				864		6264		276		6640		1080		7720		1920	
100				16		116		696		12296		20		14296		2574	
100				16		116		696		12296		20		14296		2574	
100				16		116		696		12296		20		14296		2574	
80				1280		9280		557		9827		160		11427		2859	
80				1280		9280		557		9827		160		11427		2859	
80				1280		9280		557		9827		160		11427		2859	
22				512		2712		222		2925		640		4575		1144	
22				512		2712		222		2925		640		4575		1144	
22				512		2712		222		2925		640		4575		1144	
28				448		2248		201		2449		560		4009		1002	
25				4		29		174		2074		5		2574		894	
25				4		29		174		2074		5		2574		894	
24				284		2784		167		2951		420		2421		812	
24				284		2784		167		2951		420		2421		812	
54				864		6264		276		6640		1080		7720		1920	
54				864		6264		276		6640		1080		7720		1920	
54				864		6264		276		6640		1080		7720		1920	
54				864		6264		276		6640		1080		7720		1920	
72				1152		8252		501		8753		1440		10293		2572	
57				912		6612		297		7009		1140		8129		2027	
12646	60			2022	42	14670	02	880	21	15550	24	2529	22	18079	16	4519	28



Número de orden	APELLIDOS Y NOMBRES DE LOS CONTRIBUYENTES	Núm. del epigrafe	Calle y número de su casa y habitación	Profesión, industria, arte u oficio por que contribuyen
766	Videa de Bautista Julia	"	S. Francisco 54	"
67	Colomes Nolto Agustín	"	Carmona 22	"
68	Domenich José	"	Alzamora 50	"
69	Mestany Gadea Francisco	"	N. Agosto 5	"
70	Abad Crato Francisco	"	N. Vidaura 16	"
71	Monrabach Rafael	"	San Mateo 110	"
72	Sorruia Julia José	"	S. Mauro 17	"
73	Salas Pascual Santiago	"	S. Francisco 74	"
74	Arail Jordi Fridon	"	S. Mateo 22	"
75	Sanz Abad Vicente	"	S. Nicolas 165	"
76	Seguí Santonja Francisco	"	" 128	"
77	Ferrandiz Solís Manuel	"	N.ª Marta 6	"
78	Gibert Julia Rafael	56	N.ª Marta 24	Carretero
79	Pencito Gil Comudo	"	"	"
80	Moati Guillou Manuel	"	" 22	"
81	Gibert Bonal Vicente	"	" 26	"
82	Jordi Vilaplana Camilo	"	Alzamora	"
83	Gibert Nolto Antonio	"	N.ª Ana	"
84	Coderch Paya Domènec	57	Carmona 19	Costero
85	Carboull Jordi Antonio	"	S. Mauro 28	"
86	Matamoredana Pastor Eduardo	58	" 27	Cajas cartón
87	Matamoredana Pastor Rafael	"	S. Nicolas 28	"
88	Valer Segura Tomás	"	S. Mauro 8	"
89	Albestré Vilaplana y Moris	"	N.ª Isabel 30	"
90	Giner Morales Enrique	"	S. Juan 30	"

Cuotas para el Tesoro		RECARGOS MUNICIPALES		TOTAL cuotas para el Tesoro y recargos municipales		6 % de aumento para gastos de formación de matric.ª y cobranza		Impuesto Transitorio 20 sobre las cuotas para el Tesoro		TOTAL GENERAL		Cuarta parte que corresponde al trimestre					
		16 por 100 para el Tesoro	16 por 100 para el Ayuntamiento														
Pesetas	Cts.	Ptas.	Cts.	Ptas.	Cts.	Ptas.	Cts.	Ptas.	Cts.	Pesetas	Cts.	Pesetas	Cts.				
12.646	60			2022	42	14.670	02	880	21	15550	24	2529	22	18079	56	4519	88
57				9	12	66	12	2	97	70	09	17	20	81	49	20	27
56				2	96	64	96	2	90	62	86	71	20	80	06	20	02
55				8	80	62	80	2	82	67	68	71		73	62	19	66
54				8	64	62	64	2	76	66	40	10	80	77	20	19	20
54				8	64	62	64	2	76	66	40	10	80	77	20	19	20
54				8	64	62	64	2	76	66	40	10	80	77	20	19	20
52				8	48	61	48	2	89	65	17	10	60	75	77	18	94
50				8		58		2	48	61	48	10		71	48	17	87
50				8		58		2	48	61	48	10		71	48	17	87
52				8		58		2	48	61	48	10		71	48	17	87
50				8		58		2	48	61	48	10		71	48	17	87
44				7	04	51	04	2	07	54	11	8	80	62	91	15	22
54				8	64	62	64	2	76	66	40	10	80	77	20	19	20
54				8	64	62	64	2	76	66	40	10	80	77	20	19	20
54				8	64	62	64	2	76	66	40	10	80	77	20	19	20
54				8	64	62	64	2	76	66	40	10	80	77	20	19	20
54				8	64	62	64	2	76	66	40	10	80	77	20	19	20
54				8	64	62	64	2	76	66	40	10	80	77	20	19	20
54				8	64	62	64	2	76	66	40	10	80	77	20	19	20
54				8	64	62	64	2	76	66	40	10	80	77	20	19	20
54				8	64	62	64	2	76	66	40	10	80	77	20	19	20
54				8	64	62	64	2	76	66	40	10	80	77	20	19	20
54				8	64	62	64	2	76	66	40	10	80	77	20	19	20
54				8	64	62	64	2	76	66	40	10	80	77	20	19	20
14029	60			2244	71	16274	21	976	51	17250	82	2805	92	20656	24	5014	18

Número de orden	APellidos y nombres de los contribuyentes		Núm. del epígrafe	Calle y número de su casa y habitación	Profesión, industria, arte u oficio por que contribuyen
17	Segura	Casualdo	89	A. Brasil 24	Hodista
18	Cardenal	María	10	S. Cristóbal 18	id
19	Santana	Milagros		S. José 56	id
20	González	Rosa		S. Lorenzo 14	id
21	Seppesen	Semper Opapita		S. Blas 23	id
22	Fordá	Soyaca Blas	91	S. Mateo 12	Cavadores
23	Parcial	Parcial Rafael		A. Araül 24	id
24	Barra	Selles Vicente	94	Mo. Compañía 2	Pintor
25	Esten	Nirallas Salvador		Mo. Compañía 7	id
26	García	Moín Emilio		Mo. Compañía 17	id
27	Barja	Seppesen Gonzalo	96	S. Cristóbal 2	Sastre
28	Peña	Vidal Federico		Colavieja 11	id
29	Mouller	Cortua Enrique		S. Cristóbal 28	id
30	Blancher	Vicente Juan		S. Juanino 40	id
31	López	López Miguel		A. Araül 24	id
32	Candela	Parcial Eugenio		Colavieja 12	id
33	Gilbert	Moaya y Campaña	97	S.ª Marta 19	Sillero
34	Gilbert	Juanes Antonio		S.ª Marta 10	"
35	Moaya	Esten Emilio	99	Plaza 26	Callista
36	Gadea	Corral Antonio		S. Moans 41	id
37	Masand	Satorre Rafael	105	S. Lorenzo 25	Lapatero
38	Malto	Compañía Eugenio		Mo. Compañía 4	id
39	Arbat	José		C. Barañona 15	id
40	Badia	Grau Julio		S. Juanino 21	id
41	Filanara	Juanes		Carmin 35	id

Cuotas para el Tesoro		RECARGOS MUNICIPALES		TOTAL cuotas para el Tesoro y recargos municipales		6% de aumento para gastos de formación de matr. y cobranza		Impuesto transitorio 20% sobre las cuotas para el Tesoro		TOTAL GENERAL		Cuarta parte que corresponde al trimestre					
		16 por 100 para el Tesoro	16 por 100 para el Ayuntamiento														
Pesetas	Cts.	Ptas.	Cts.	Pesetas	Cts.	Ptas.	Cts.	Pesetas	Cts.	Pesetas	Cts.	Pesetas	Cts.				
15422	60			2469	25	17900	95	1074	27	18977	22	2086	72	22062	94	5815	95
54				864		62	64	276		66	40	10	80	77	20	19	20
54				864		62	64	276		66	40	10	80	77	20	19	20
54				864		62	64	276		66	40	10	80	77	20	19	20
54				864		62	64	276		66	40	10	80	77	20	19	20
54				864		62	64	276		66	40	10	80	77	20	19	20
54				864		62	64	276		66	40	10	80	77	20	19	20
54				864		62	64	276		66	40	10	80	77	20	19	20
54				864		62	64	276		66	40	10	80	77	20	19	20
54				864		62	64	276		66	40	10	80	77	20	19	20
54				864		62	64	276		66	40	10	80	77	20	19	20
54				864		62	64	276		66	40	10	80	77	20	19	20
54				864		62	64	276		66	40	10	80	77	20	19	20
54				864		62	64	276		66	40	10	80	77	20	19	20
54				864		62	64	276		66	40	10	80	77	20	19	20
54				864		62	64	276		66	40	10	80	77	20	19	20
54				864		62	64	276		66	40	10	80	77	20	19	20
54				864		62	64	276		66	40	10	80	77	20	19	20
54				864		62	64	276		66	40	10	80	77	20	19	20
16782	60			2685	25	19468	95	1168	27	20637	22	2256	72	22993	94	5995	48

Número de orden	APELLIDOS Y NOMBRES DE LOS CONTRIBUYENTES		Núm. del epígrafe	Calle y número de su casa y habitación	Profesión, industria, arte u oficio por que contribuyen
<u>Barifa 5ª</u>					
<u>Sección 1ª</u>					
<u>Clase 1ª</u>					
43	Lepi	Hortenselona Enrique	11	Dª Saucina 15	Tinta de pau
43	Dominato	Paya Rafael	"	P. Casanova 54	id
44	Allerata	Clavelles Francisco	"	P. Mercado	id
45	Sorda	Lopez Blas	"	id	id
46	Sorda	Lopez Emilio	"	id	id
47	Cornet	Orquie Juan	"	id	id
47	Laporta	Camilo	"	id	id
48	Perez	Grau Alejandro	"	S. Nicolas 32	id
50	Sorda	Lopez Rafael	"	P. Mercado	id
<u>Clase 2ª</u>					
51	Roma	Bou Jorge	8	A. Miranda 28	Barbero
52	Soler	Molto Vicente	"	S. Miguel 15	id
53	Boumarche	Paya Rafael	"	S. Antonio 12	id
54	Allerata	Clavelles Francisco	"	C. Santa 25	id
<u>Clase 3ª</u>					
55	Botella	Lepinao Miguel	28	Polavija 15	1 caballo
56	Barcelo	Mondlor Saturnino	"	S. Blas 23	1 id
57	Barcelo	Mondlor Camilo	"	id 23	1 id
<u>Adiciones</u>					
<u>Barifa 1ª</u>					
<u>Clase 9ª</u>					
58	Garcia	Selles Bautista	12	B. Casanova	Carrión por mes

Contados

Cuotas para el Tesoro		RECARGOS MUNICIPALES		TOTAL cuotas para el Tesoro y recargos municipales		6% de aumento para gastos de formación de matrícula y cobranza		TOTAL		Impuesto transitorio 20% sobre las cuotas para el Tesoro		TOTAL GENERAL		Cuarta parte que corresponde al trimestre	
Pesetas	Cts.	16 por 100 para el Tesoro	16 por 100 para el Ayuntamiento	Pesetas	Cts.	Pesetas	Cts.	Pesetas	Cts.	Pesetas	Cts.	Pesetas	Cts.	Pesetas	Cts.
26			4 16	20 16		1 81		21 97		5 20		27 17			
26			4 16	20 16		1 81		21 97		5 20		27 17			
26			4 16	20 16		1 81		21 97		5 20		27 17			
26			4 16	20 16		1 81		21 97		5 20		27 17			
26			4 16	20 16		1 81		21 97		5 20		27 17			
26			4 16	20 16		1 81		21 97		5 20		27 17			
26			4 16	20 16		1 81		21 97		5 20		27 17			
26			4 16	20 16		1 81		21 97		5 20		27 17			
12			1 92	12 92		84		14 76		2 40		17 16			
12			1 92	12 92		84		14 76		2 40		17 16			
12			1 92	12 92		84		14 76		2 40		17 16			
12			1 92	12 92		84		14 76		2 40		17 16			
15			2 88	20 88		1 25		22 12		2 60		25 72			
18			2 88	20 88		1 25		22 12		2 60		25 72			
18			2 88	20 88		1 25		22 12		2 60		25 72			
226			52 76	289 76		22 40		412 16		67 20		480 26			
162			25 92	187 92		11 28		199 20		22 40		221 60		17 90	

Número de orden	APELLIDOS Y NOMBRES DE LOS CONTRIBUYENTES	Núm. del epigrafe	Calle y número de su casa y habitación	Profesión, industria, arte u oficio por que contribuyen											
					Cuentas para el Tesoro		16 por 100 para el Ayuntamiento		TOTAL cuotas para el Tesoro y recargos municipales		6 % de aumento para gastos de formación de matric. y cobranza		Impuesto transitorio 20 % sobre las cuotas para el Tesoro		TOTAL GENERAL
		Pesetas Cts.		Ptos. Cts.		Ptos. Cts.		Pesetas Cts.		Ptos. Cts.		Pesetas Cts.		Pesetas Cts.	
<i>Carifa 3.^a</i>															
257	Carbonell y compañía	64	San Juan D. Samperis	el barj. 45 m. 67. 2. y 40. y 6.	162		25 92	187 22	11 28	197 20	32 40	331 60	57 90		
					12 75		2 04	14 79	87	15 68	2 55	18 23	4 56		
					174 75		27 96	202 71	12 17	214 88	34 95	249 83	63 46		
<i>Resumen general por Carifas</i>															
	Por la Carifa 1. ^a				50843		8124 88	58977 88	2528 46	62516 34	10168 60	72684 94	18171 48		
	Por la id 2. ^a				18810 77	217 04	2670 87	21820 70	1209 12	23129 82	3762 14	26891 96	6722 92		
	Por la id 3. ^a				58957 46		7432 86	68390 32	4103 45	72493 77	11791 22	84284 99	21071 47		
	Por la id 4. ^a				16783 60		2685 25	19468 95	1168 27	20637 22	2256 72	23993 94	5978 48		
	Por la id 5. ^a				226		53 76	398 76	22 40	413 16	67 20	480 36			
	Por la Adiciones				174 75		27 96	202 71	12 17	214 88	34 95	249 83	63 46		
					145905 60	217 04	23025 68	169250 22	10154 87	179405 19	29180 82	208586 02	52026 83		

Alcoy 1.^o de Diciembre de 1905. = El Alcalde = Neig. = El Secretario del Excmo. Ayuntamiento. Matricula ha estado expuesta al publico en la Se-
 dios, cuya exposicion fue anunciada al publico de la localidad y Boletin Oficial de la provin-
 contra la misma, reclamacion de ninguna clase, =
 en sesion de ses de Septiembre ultimo, acordó uti-
 por ciento sobre las cuotas para el Tesoro. = Y para
 la presente con el visto bueno del Excmo. Alcalde,
 veintofive. = Arturo Neig. = 4.^o B. = Santiago

El Alcalde
[Signature]

Cuentas para el Tesoro		16 por 100 para el Ayuntamiento		TOTAL cuotas para el Tesoro y recargos municipales		6 % de aumento para gastos de formación de matric. y cobranza		Impuesto transitorio 20 % sobre las cuotas para el Tesoro		TOTAL GENERAL		Cuarta parte que corresponde al trimestre	
Pesetas Cts.		Ptos. Cts.		Ptos. Cts.		Pesetas Cts.		Ptos. Cts.		Pesetas Cts.		Pesetas Cts.	
162		25 92		187 22	11 28	197 20	32 40	331 60	57 90				
12 75		2 04		14 79	87	15 68	2 55	18 23	4 56				
174 75		27 96		202 71	12 17	214 88	34 95	249 83	63 46				
50843		8124 88		58977 88	2528 46	62516 34	10168 60	72684 94	18171 48				
18810 77	217 04	2670 87		21820 70	1209 12	23129 82	3762 14	26891 96	6722 92				
58957 46		7432 86		68390 32	4103 45	72493 77	11791 22	84284 99	21071 47				
16783 60		2685 25		19468 95	1168 27	20637 22	2256 72	23993 94	5978 48				
226		53 76		398 76	22 40	413 16	67 20	480 36					
174 75		27 96		202 71	12 17	214 88	34 95	249 83	63 46				
145905 60	217 04	23025 68		169250 22	10154 87	179405 19	29180 82	208586 02	52026 83				

Santiago Neig = El Secretario del Ayuntamiento = Arturo
 de la Ciudad de Alcoy = Certificado: Que la presente
 oritaria de esta Municipalidad por finis de diez
 por medio de edicto en los sitios de costumbre, periódica,
 cia, sin que durante dicho plazo se haya presentado
 Igualmente certificado: Que este Excmo. Ayuntamiento
 sin su concepto de recargo municipal, el diez y seis
 que conste, en cumplimiento de lo mandado, expiendo
 que firmo en Alcoy a tres de Diciembre de mil no
 Neig
 conforme

El Srto. del Ayuntamiento
[Signature]



8ª CLASE 2 PESETAS

Parte superior para entregar al interesado.

A.O.202.457*



8ª CLASE 2 PESETAS

Parte inferior para unir al expediente.

A.O.202.457*



Reintegro a la Hacienda del papel im-
vertido en la copia de la Matrícula de Subvencio-
Industrial y de Comercio de esta Ciudad
para el próximo año mil novecientos veis

Alcoy 17 de Diciembre de 1905



PROVINCIAS





cuarenta y cuatro

Escala de cuotas

	Número de Contribuyentes	Importe de las cuotas para el Mesero	
		Pesetas	Cent.
De 1 peseta			
De 1 id à 5	5	24	,
De 5 id à 10	9	75	,
De 10 id à 20	27	299	23
De 20 id à 30	46	1254	19
De 30 id à 40	51	1192	,
De 40 id à 50	183	7820	,
De 50 id à 100	162	11190	,
De 100 id à 200	+ 229	21580	12
De 200 id à 300	62	26732	,
De 300 id à 500	+ 58	23445	,
De 500 id à 1000	21	16578	06
De 1000 id à 2000	13	19438	,
De 2000 id à 5000	3	6175	,
De 5000 id en adelante	"	"	"
	859	145905	60



Alcañiz 13 Diciembre de 1905

Alcalde
[Signature]

ALBANY



DE

ALSO

Señor Administrador,

Examinado el presente Matrícula de la contribucion Industrial formado por el Ayunt^o de Aleor para el año de 1907 y habiendose cumplido los requisitos mas esenciales de Instruccion, el Oficial que suscribe tiene el honor de proponer á V.S. su aprobacion bajo la responsabilidad de los individuos que lo han confeccionado á cualquier defecto imprevisto en su examen, pasando á la Intervencion para su censura y toma de razon

V.S. no obstante acordará.

Alicante 28 de Abr de 1905.

Conforme con la propuesta
del Negociado.

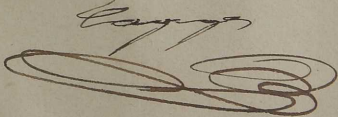

José Carmona



Industrial

Complimentado el 19 Julio

Recordado por esta
admisión en el día de hoy
el cambio de nombre inci-
tado por los Srs. B. Blas
Alfonso y Francisco y P.
Bosma Sola y Bonifacio
en el mote n.º 99 de la
Escuela de Industrias de
este distrito municipal
en el sentido de que en
lo sucesivo aparezca el
nombre del segundo en
vez del primero y como
esta signifi- cación ha sido fi-
guralmente, lo participo
a V. S. a fin de que se
sirva ordenar la corres-
piente rectificación con
fin de que conste en la es-
copia de dicho documento
que obra en esta Alcaldía
y de que una copia comu-
nicada a V. S. en el presente
documento.

Atte

[Handwritten flourish]

que a N. S. M. de
Salvador 10 Julio 1916

Mandado Legajo

[Handwritten flourish]



[Handwritten signature]



Industrial

N.º 475
At. Negociado 1.º
176-906

Suplementado según

Recordado en el día
de hoy el cambio de
nombre solicitado en el
n.º 271 de la ma-
trícula de industrial
de su distrito municipal
por los S.ºs Rafael
y Juan Abad Corto-
nell en el sentido de
que en lo sucesivo apa-
rezca el primer nombre
del segundo que trata
aquí ha sido fijado
cuando lo proponen en
conocimiento al obje-
to de que se sirva orde-
nar lo relativo con
dicha matrícula de la ma-
trícula que corres-
pondiente al año de
tal obra en un legal
día, y noticiándose
para su verificación

para que conste sus
expediente de su
nom.

Winnona, N. D. U.S.A.
Alvaro 28 Mayo 1906

Alonso G. G. G.



Dr. Alvaro de Alcega



Industriales

Nº 478
At Negociales 1º
1º de 6 - 956



Excepcionada

[Handwritten signature]

Se va a ordenar de que
en toda granja sean re-
quiere de la copia de la
matricula de industriales
que aportada por el año
mediante otro en esa oficial
donde, los nombres de los con-
fundidos en los nombres nº
117 y 118 por los de los Dros
Robaquin y Sobos de confor-
midad en un todo con lo
solicitado por la anterior ra-
zon social y esta, partici-
pandolo a esta aduana, man-
da hecho el puntado cance-
lario para que así conste en
el expediente de un mismo
Dios que a N. S. nº. 10
Alcance 29 Mayo 1906.

[Handwritten signature]

Dr. Alcalde de Alcoy



Industrial

N.º 476
Al Negociado 1.º
1.º 76-906

Complimentada

Acordado en el día
de hoy el cambio de nom-
bre en el mote n.º 622 de
la matrícula de industrial
de su distrito municipal
en el sentido de que apa-
rera en el d. de Pedro
Botella Morales en vez
de Vicente Botella Bar-
real que hasta aquí
ha venido figurando,
lo por lo que fué convenido
al tal objeto de que se
sirva ordenar la acta
firmada con D. L. y gran-
dido mote en la copia
de la matrícula que con-
pondrá al día actual
sobre un va. actual, y
en la forma expuesta, por
firmándolo en esta Ofi-
cina una vez llevado al
efecto para que así como
se le ha explicado, se in-
scriba

M. D. V.

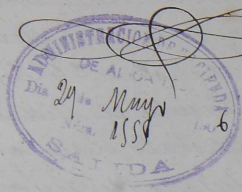

Señor A. N. S. M. S.
Valencia 28 Mayo 1906

Maximiliano
[Signature]

Dr. Manuel de la Cruz



Nº 7121º
Reg.º 906
17/8

Industrial

- Los Interesados que figuran en
 N.º 430 = Sr. Corda y Vicente -
 " 198 = Venancio Prieto Daries -
 " 662 = Antonio Pedro Abouller -
 Los Debeos figurar en
 N.º 430 = Fernando Vicente -
 " 198 = Jaime Sells Sauv -
 " 662 = Rafael Pedro Sempere -

El día 20 de Agosto 1906

[Handwritten signature]



Recordades, en el día
 de hoy los cambios de
 nombres por los tres que
 el mañana se expresen
 de la matrícula de in-
 dustriales de esa Ciudad,
 tengo el gusto de par-
 ticipar a V.ª a los fines
 de rectificación con tanta
 gracia en la copia
 de dicho documento
 que en esa Alcaldía
 obra

Heis que a V.ª un.ª al
 Alcabante 16 Agosto 1906.
 P.ª

[Handwritten signature]

Sr. Alcalde de Alcoy



Industrial

Nº 923
Al Negociado 1º
15-9-906

Complementada 16 Agosto

[Handwritten signature]



For. Alcalde de Alcoy

Acordado en el dia de hoy por esta Alcaldia el cambio de nombres solicitada en el n.º 14 de la matricula de ese distrito municipal en el sentido de que en lo sucesivo quede el de don Angel Perez Peig en vez de don Angel Perez Sociedad en Comandita, lo pongo en conocimiento de V. U. a los fines de rectificacion en la copia que de dicha matricula obra en esa Alcaldia.
Dios que a V. U. sirva.
Alcoy 13 Septor 1906.

P. S.
Pablo Coma

[Handwritten signature]

