

IMPRENTA DE PAYA

*Fabricada Industrial*  
*Año 1901.*

Plaza de la Constitución 28 - ALCOY



005481



5481

BC-3899

1901

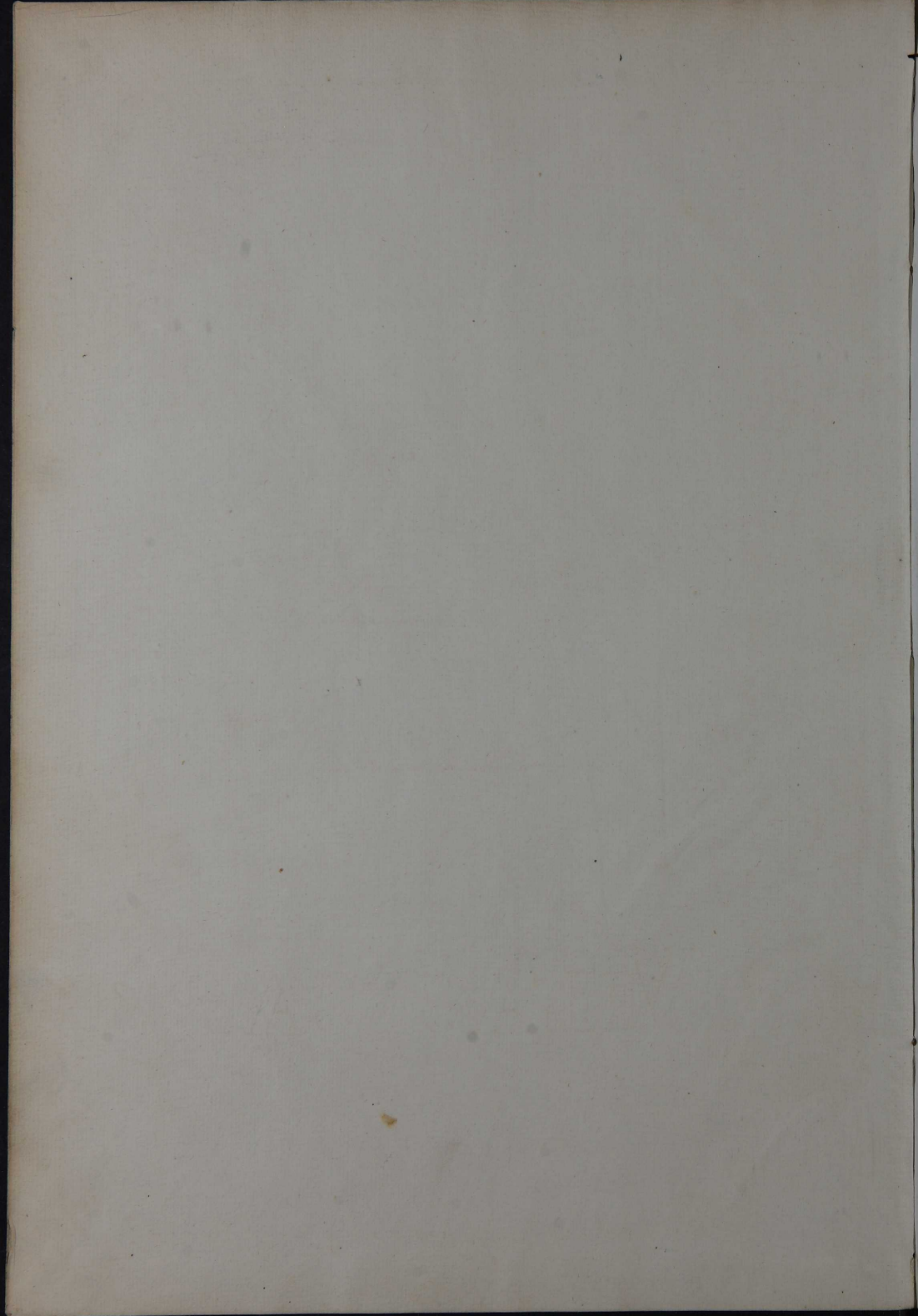

Cuotas para el Tesoro.		16 por 100 por recargo municipal.		TOTAL cuota y recargo municipal.		6 por 100 de aumento para gastos de formación de matrícula y cobranza.		TOTAL		Impuesto transitorio del 10 p <sup>o</sup> sobre las cuotas para el tesoro.		TOTAL GENERAL		Cuarta parte que corresponde al trimestre.	
Pesetas.	Cts.	Pesetas.	Cts.	Pesetas.	Cts.	Pesetas.	Cts.	Pesetas.	Cts.	Pesetas.	Cts.	Pesetas.	Cts.	Pesetas.	Cts.
<h1>Contribucion Industrial.</h1> <hr/> <p>Provincia de Alicante. Ciudad de Alcoy.</p> <p><u>Año 1901.</u></p> <p>Consta de 29.952 habitantes establecidos y se corresponde de la 4<sup>a</sup> base de población.</p> <hr/> <p>Matricula que para el año citado y en cumplimiento de lo prevenido en el artículo 65 del Reglamento de 28 de Mayo de 1896, forma el Alcalde de esta Ciudad, de todos los individuos que existan en dicha población, sujetos a la contribucion industrial y comprendidos en las tarifas 1<sup>a</sup>, 2<sup>a</sup>, 3<sup>a</sup> y 4<sup>a</sup> y primera seccion de la 5<sup>a</sup> vigentes, que con toda especificacion se mencionan, a saber:</p>															

Número de orden.	APELLIDOS Y NOMBRES DE LOS CONTRIBUYENTES	Núm. del epígrafe.	Calle y número de su casa y habitación.	Profesión, industria, arte u oficio por que contribuyen.
<u>Clase 1ª</u>				
<del>1</del>	<del>Jordaí José Ramón</del>	<del>1</del>	<del>E. Sales</del>	<del>Vendedor auité</del>
2	Mestre y Comp. <sup>a</sup> Fidel	10	N. Compañosa 13	Tejidos
3	Novallas Abad Francisco		Polanija 12	id.
4	Riera Luis Mariano		id. 19	id.
5	Soler Coll Salvador		Cañamen 1	id.
<u>Clase 3ª</u>				
6	yda de Manuel Duch	8	Polanija 1	Limealla fina
7	Soler Quintis Domingo	14	Sto. Tomás 6	Mercuria
<u>Clase 4ª</u>				
8	Hijos de Rafael Casadempe	3	S. Lorenzo 4	Papeles pintados
9	Reig Valor Enrique		N. Compañosa 16	id.
10	Gil Albert Ricardo	1	Polanija 17	Ferretería
11	García Ripoll Foti		id. 21	id.
12	Tempera y Comp. <sup>a</sup> Miguel		id. 8	id.
<u>Clase 4ª bis</u>				
13	Carbonell y Comp. <sup>a</sup> Jorge	1	S. Nicolás 8	Tejidos
14	Morato Pascual Juanito		S. Lorenzo 2	id.
15	Fernandez Caironas Fran. <sup>co</sup>		S. Nicolás 1	id.
16	Vais Esteve Francisco		S. Lorenzo 9	id.
17	Gimenez y Gilbert		S. Nicolás 15	id.
18	Peres Rodriguez Baldomeo		N. Compañosa 10	id.
19	Ferris Sebastia Ramon		Polanija 13	id.
20	Jordaí Pascual Teresa		S. Nicolás 12	id.
21	Budela Llobregat Camian		Polanija 6	id.

Cuotas para el Tesoro.		16 por 100 por recargo municipal.		TOTAL cuota y recargo municipal.		6 por 100 de aumento para gastos de formación de matrícula y cobranza.		TOTAL		Impuesto transitorio del 20 p. sobre las cuotas para el tesoro.		TOTAL GENERAL		Cuarta parte que corresponde al trimestre.	
Pesetas.	Cts.	Pesetas.	Cts.	Pesetas.	Cts.	Pesetas.	Cts.	Pesetas.	Cts.	Pesetas.	Cts.	Pesetas.	Cts.	Pesetas.	Cts.
1146		183	36	1329	36	79	76	1409	12	229	20	1638	32	409	58
1146		183	36	1329	36	79	76	1409	12	229	20	1638	32	409	58
1146		183	36	1329	36	79	76	1409	12	229	20	1638	32	409	58
1146		183	36	1329	36	79	76	1409	12	229	20	1638	32	409	58
1146		183	36	1329	36	79	76	1409	12	229	20	1638	32	409	58
600		96		696		41	76	737	76	120		857	76	214	44
600		96		696		41	76	737	76	120		857	76	214	44
495		79	20	574	20	34	45	608	65	99		707	65	176	91
495		79	20	574	20	34	45	608	65	99		707	65	176	91
495		79	20	574	20	34	45	608	65	99		707	65	176	91
495		79	20	574	20	34	45	608	65	99		707	65	176	91
495		79	20	574	20	34	45	608	65	99		707	65	176	91
447		71	52	518	52	31	11	549	63	89	40	639	03	159	76
447		71	52	518	52	31	11	549	63	89	40	639	03	159	76
447		71	52	518	52	31	11	549	63	89	40	639	03	159	76
447		71	52	518	52	31	11	549	63	89	40	639	03	159	76
447		71	52	518	52	31	11	549	63	89	40	639	03	159	76
447		71	52	518	52	31	11	549	63	89	40	639	03	159	76
447		71	52	518	52	31	11	549	63	89	40	639	03	159	76
447		71	52	518	52	31	11	549	63	89	40	639	03	159	76
447		71	52	518	52	31	11	549	63	89	40	639	03	159	76
447		71	52	518	52	31	11	549	63	89	40	639	03	159	76
13438		2148	48	15576	48	934	56	16511	04	2685	60	19196	64	4799	17

Número de orden.	APELLIDOS Y NOMBRES DE LOS CONTRIBUYENTES		Núm. del epígrafe.	Calle y número de su casa y habitación.	Profesión, industria, arte u oficio por que contribuyen.
	<u>Clase 5ª</u>				
22	Circulo	Industrial	1	S. Nicolás 21	Café
23	Casino	Abogado		Plaza 8	id
<del>24</del>	<del>Circulo</del>	<del>Liberal</del>	<del>2</del>	<del>S. Mauro</del>	<del>id</del>
25	Sociedad Nueva del Yris			Plaza 32	id
26	Circulo	Capitico		id 26	id
27	Dobra	Gracia José		Polanija 4	id
28	Botella	Reig Juan	2	id 33	Proqueria
29	Masia	Motta Miguel		id 31	id
30	Herrera	Motta Enrique		S. Nicolás 3	id
31	Perez	Vilaplana Carmen	6	M. Vergara 7	Modista
	<u>Clase 6ª</u>				
32	Albert	Martín Rigoberto	1	Plaza Alfonso XII	Quinques y lampareros
33	Sanchez	Martín Pedro		S. Nicolás 10	id
	<u>Clase 7ª</u>				
<del>34</del>	<del>Llopis</del>	<del>Gines Francisco</del>	<del>3</del>	<del>Plaza 18</del>	<del>Seguimientos</del>
	<u>Clase 8ª</u>				
35	Toda	Comanor	7	M. Vergara 2	Mercuria
36	Perradís	Llin Miguel		id 4	id
37	Sanaltonga	Costa Francisco		id 7	id
38	Torra	Motta Bàndita		E. Poles 19	id
39	Dobra	Francisco		S. Mateo 66	id
<del>40</del>	<del>Vilaplana</del>	<del>Reig Santiago</del>	<del>6</del>	<del>M. Vergara 21</del>	<del>id</del>
41	Padre	Jarua Comité		Polanija 5	id
42	Toda	Perez Rafael		id 4	id
43	Saura	Parker José		id 29	id
<del>44</del>	<del>Thiri</del>	<del>Bonster Francisco</del>	<del>1</del>	<del>S. Juan 43</del>	<del>id</del>

Cuotas para el Tesoro.		16 por 100 por recargo municipal.		TOTAL cuota y recargo municipal.		6 por 100 de aumento para gastos de formación y cobranza.		TOTAL		Impuesto transitorio del 10% sobre las cuotas para el tesoro.		TOTAL GENERAL		Cuarta parte que corresponde al trimestre.	
Pesetas.	Cts.	Pesetas.	Cts.	Pesetas.	Cts.	Pesetas.	Cts.	Pesetas.	Cts.	Pesetas.	Cts.	Pesetas.	Cts.	Pesetas.	Cts.
13425		2148	48	15576	48	934	56	16511	04	2685	60	19196	64	4799	17
200		32		232		1392		24592		40		28592		71	48
200		32		232		1392		24592		40		28592		71	48
200		32		232		1392		24592		40		28592		71	48
200		32		232		1392		24592		40		28592		71	48
200		32		232		1392		24592		40		28592		71	48
400		64		464		2784		49184		80		57184		142	96
400		64		464		2784		49184		80		57184		142	96
400		64		464		2784		49184		80		57184		142	96
400		64		464		2784		49184		80		57184		142	96
332		53	12	385	12	23	11	40823		66	40	47463		118	66
332		53	12	385	12	23	11	40823		66	40	47463		118	66
312		49	92	361	92	21	71	38363		62	40	44603		111	51
331		52	96	383	96	23	04	407		66	20	47320		118	30
281		44	96	325	96	19	54	34550		56	20	40170		100	42
281		44	96	325	96	19	56	34552		56	20	40172		100	42
262		41	92	303	92	18	24	32216		52	40	37456		93	64
262		41	92	303	92	18	24	32216		52	40	37456		93	64
255		40	80	295	80	17	79	31355		51		36455		91	14
231		36	96	267	96	16	08	28404		46	20	33024		82	56
231		36	96	267	96	16	08	28404		46	20	33024		82	56
231		36	96	267	96	16	08	28404		46	20	33024		82	56
231		36	96	267	96	16	08	28404		46	20	33024		82	56
20000		3200		23200		1391	98	24591	98	4000		28591	98	7148	01

cuatro

Número de orden.	APELLIDOS Y NOMBRES DE LOS CONTRIBUYENTES	Núm. del epígrafe.	Calle y número de su casa y habitación.		Profesión, industria, arte u oficio por que contribuyen.
B. 45	Belda Canut Pedro	7	S. Nicolás	86	Mercuria
B. 46	Belda Canut Pedro		id.	465	id.
47	Belda Espi Vicente		Carmen	11	id.
B. 48	Maraviana Botia Ant.		S. Mateo	46	id.
49	Soler Mora Agustín		Pa. Pataj. Juan	1	id.
50	Suñer Espi Juan		S. Miguel	48	id.
51	Paradina Sells José		id.	33	id.
52	Lemuech Guiso Rafael		V. Maria	88	id.
B. 53	Belda Canut Pedro		S. Nicolás	104	id.
54	Abad Luis	8	V. Ridaura	11	Vinos y licor
55	Latorre Traver Maria	14	Sto. Bonif.	10	Trucida chocolate
56	Vilaplana Jordá Camilo	18	Plaza	4	Objeto sanitario
57	Flouret Peris José		Polavieja	3	id.
58	Basala Aguilera Ramon	23	Sto. Compostela	2	Cuchidos
59	Blanes Reig Jaime		Carmen	39	id.
60	Basala Perez Joaquin		Sto. Savina	5	id.
B. 61	Hoguis Port Antonio		Carmen	2	id.
Clase 9.ª					
B. 62	Segura Jordá Antonio	10	Sto. Bonif.	5	Arulejos
63	Borcut Lombrya José		Polavieja	2	id.
64	Sempere Lombrya José		Mayor	11	id.
<del>65</del>	<del>Orquin Bautista</del>	<del>11</del>	<del>S. Juan</del>	<del>1</del>	<del>Carros pesados</del>
66	Tornet Orquin Juan	12	S. Miguel	49	Hornos para cenizas
67	Pedas Sempere Miguel		id.	66	id.
B. 68	Gomis Ripoll José		Mayor	9	id.
69	Olba Maigues Maria		id.	46	id.

Cuotas para el Tesoro.		16 por 100 por recargo municipal.		TOTAL cuota y recargo municipal.		6 por 100 de aumento para gastos de formación de matrícula y cobranza.		TOTAL		Impuesto transitorio del 10 p. sobre las cuotas para el tesoro.		TOTAL GENERAL		Cuarta parte que corresponde al trimestre.	
Pesetas.	Cts.	Pesetas.	Cts.	Pesetas.	Cts.	Pesetas.	Cts.	Pesetas.	Cts.	Pesetas.	Cts.	Pesetas.	Cts.	Pesetas.	Cts.
20000	"	3200	"	23200	"	1321	98	24521	98	4000	"	28521	98	7148	01
231	"	36	96	267	96	16	08	284	04	46	20	330	24	82	56
231	"	36	96	267	96	16	08	284	04	46	20	330	24	82	56
231	"	36	96	267	96	16	08	284	04	46	20	330	24	82	56
200	"	32	"	232	"	13	92	245	92	40	"	285	92	71	48
200	"	32	"	232	"	13	92	245	92	40	"	285	92	71	48
200	"	32	"	232	"	13	92	245	92	40	"	285	92	71	48
200	"	32	"	232	"	13	92	245	92	40	"	285	92	71	48
150	"	24	"	174	"	10	44	184	44	30	"	214	44	53	61
150	"	24	"	174	"	10	44	184	44	30	"	214	44	53	61
231	"	36	96	267	96	16	08	284	04	46	20	330	24	82	56
231	"	36	96	267	96	16	08	284	04	46	20	330	24	82	56
231	"	36	96	267	96	16	08	284	04	46	20	330	24	82	56
231	"	36	96	267	96	16	08	284	04	46	20	330	24	82	56
231	"	36	96	267	96	16	08	284	04	46	20	330	24	82	56
231	"	36	96	267	96	16	08	284	04	46	20	330	24	82	56
231	"	36	96	267	96	16	08	284	04	46	20	330	24	82	56
146	"	23	36	169	36	10	16	179	52	29	20	208	72	52	18
146	"	23	36	169	36	10	16	179	52	29	20	208	72	52	18
146	"	23	36	169	36	10	16	179	52	29	20	208	72	52	18
146	"	23	36	169	36	10	16	179	52	29	20	208	72	52	18
146	"	23	36	169	36	10	16	179	52	29	20	208	72	52	18
146	"	23	36	169	36	10	16	179	52	29	20	208	72	52	18
146	"	23	36	169	36	10	16	179	52	29	20	208	72	52	18
146	"	23	36	169	36	10	16	179	52	29	20	208	72	52	18
24809	"	3969	44	28778	44	1706	70	30505	14	4961	80	35466	94	8866	75





Número de orden.	APELLIDOS Y NOMBRES DE LOS CONTRIBUYENTES		Núm. del epígrafe.	Calle y número de su casa y habitación.		Profesión, industria, arte u oficio por que contribuyen.
96	Solera	Francis Bautista	12	S. Ant. 24	Trivial por menor	
97	Solera	Francis Juan		S. Miguel 58	id.	
<del>98</del>	<del>Cda de</del>	<del>Sto. Rosar</del>		<del>Mayer 3</del>	<del>id.</del>	
99	Navarro	Guillem Escarito		id. 50	id.	
100	Mouton	Miguel		id. 50	id.	
1	Rigal	Sanchez Lourdo	16	S. Nidad 46	Café	
2	Sabad	Carasumpe Lora		Plaza 32	id.	
3	Rigal	Sanchez Lourdo	17	S. Nidad 44	Pupilos	
4	Rois	Candela Ramona		Plaza 22	id.	
Clase 9.ª bis						
5	Pomnich	Perez Vicente	1	Colganas 11	Vinos y aguard.	
<del>6</del>	<del>Cda de</del>	<del>Bautista Solera</del>		<del>id. 1</del>	<del>id.</del>	
7	Pascual	Sales Lora		Pl. Sta. 97	id.	
<del>8</del>	<del>Esqui</del>	<del>Muñetes Simons</del>		<del>id. 19</del>	<del>id.</del>	
<del>9</del>	<del>Clemente</del>	<del>Catalayud Fran.º</del>		<del>id. 67</del>	<del>id.</del>	
10	Vilaplana	Senpere Tomas		id. 79	id.	
11	Perez	Marquez Santiago		id.	id.	
<del>12</del>	<del>Conte</del>	<del>Trujal Santiago</del>		<del>id. 77</del>	<del>id.</del>	
13	Muñetes	Tanis Lora		id. 27	id.	
14	Aparisi	Mora Lora		Sta. Barbara 1	id.	
<del>15</del>	<del>Barca</del>	<del>Fran.º</del>		<del>id. 8</del>	<del>id.</del>	
16	Catalayud	Castello Fran.º		S. Miguel 31	id.	
17	Perez	Perez Joaquin		id. 42	id.	
<del>18</del>	<del>Agustina</del>	<del>Scrittabal</del>		<del>id. 3</del>	<del>id.</del>	
19	Clemente	Cabrera Miguel		id. 28	id.	
<del>20</del>	<del>Baranosa</del>	<del>Cassida</del>		<del>id. 18</del>	<del>id.</del>	

Cuotas para el Tesoro.		16 por 100 por recargo municipal.		TOTAL cuota y recargo municipal.		6 por 100 de aumento para gastos de formación de matrícula y cobranza.		TOTAL		Impuesto transitorio del 10 p. sobre las cuotas para el tesoro.		TOTAL GENERAL		Cuarta parte que corresponde al trimestre.	
Pesetas.	Cts.	Pesetas.	Cts.	Pesetas.	Cts.	Pesetas.	Cts.	Pesetas.	Cts.	Pesetas.	Cts.	Pesetas.	Cts.	Pesetas.	Cts.
28609		4576	80	33181	80	1990	86	35172	66	5721		40893	66	10223	48
146		2336		16936		1016		17952		2920		20872		5218	
146		2336		16936		1016		17952		2920		20872		5218	
146		2336		16936		1016		17952		2920		20872		5218	
146		2336		16936		1016		17952		2920		20872		5218	
146		2336		16936		1016		17952		2920		20872		5218	
146		2336		16936		1016		17952		2920		20872		5218	
146		2336		16936		1016		17952		2920		20872		5218	
140		2240		16240		974		17214		28		20014		5003	
140		2240		16240		974		17214		28		20014		5004	
140		2240		16240		974		17214		28		20014		5003	
140		2240		16240		974		17214		28		20014		5004	
140		2240		16240		974		17214		28		20014		5003	
140		2240		16240		974		17214		28		20014		5004	
140		2240		16240		974		17214		28		20014		5003	
140		2240		16240		974		17214		28		20014		5004	
140		2240		16240		974		17214		28		20014		5003	
140		2240		16240		974		17214		28		20014		5004	
140		2240		16240		974		17214		28		20014		5003	
140		2240		16240		974		17214		28		20014		5003	
140		2240		16240		974		17214		28		20014		5002	
140		2240		16240		974		17214		28		20014		5003	
440		2240		16240		974		17214		28		20014		5004	
32159		5145	44	37304	44	2238	14	39542	58	6431	80	45974	38	11493	61

Número de orden.	APELLIDOS Y NOMBRES DE LOS CONTRIBUYENTES	Núm. del epígrafe.	Calle y número de su casa y habitación.	Profesión, industria, arte u oficio por que contribuyen.	Cuotas para el Tesoro.		16 por 100 por recargo municipal.		TOTAL cuota y recargo municipal.		6 por 100 de aumento para gastos de formación de matrícula y cobranza.		TOTAL		Impuesto transitorio del 10 p <sup>o</sup> sobre las cuotas para el tesoro.		TOTAL GENERAL		Cuarta parte que corresponde al trimestre.	
					Pesetas.	Cts.	Pesetas.	Cts.	Pesetas.	Cts.	Pesetas.	Cts.	Pesetas.	Cts.	Pesetas.	Cts.	Pesetas.	Cts.	Pesetas.	Cts.
<del>1</del>	<del>Briet Mella Enrique</del>		S. Miguel 14	Vinos y aguardiente																
22	Sera Blanes Font.		id. 47	id.																
23	Morant Lampes Josi		id. 56	id.																
24	Pastor Blanes Rafael		-Caracol	id.																
<del>25</del>	<del>Vidalaura Vicent</del>		id.	id.																
26	Vonias Domènec Miquel		S. Ant.	id.																
27	Santacreu Ventura		id.	id.																
28	Baldó Espinós Josi		id. 27	id.																
29	Aura Reig Josi		S. Blas 7	id.																
30	Abad Carrumper Josi		Carmin 31	id.																
31	Sera Rafael		id. 43	id.																
32	Carbonell Figuerola Enique		id. 2	id.																
33	Martínez Canals Josi Sp <sup>a</sup>		Plaza 8	id.																
34	Mompá Martí Josi		id. 18	id.																
35	Lloréns Yndri Antonio		S. Mercedes 24	id.																
<del>36</del>	<del>Foralbes Riera Yndra</del>		id. 18	id.																
37	Pastor Blanes Salvador		id. 20	id.																
38	Llopis Josi		id. 9	id.																
39	Valls Lledó Joaquín		S. Nicolás 117	id.																
40	Aboubauer Eugenio		id. 105	id.																
B.	41	Zover Llopis Josi		id. 131	id.															
<del>42</del>	<del>Rivero Ricardo</del>		id.	id.																
<del>43</del>	<del>Jordá Blanch Camilo</del>		id. 183	id.																
44	Paya Valor Vicent		id. 110	id.																
45	Klemány Martini Emilio		id.	id.																
<del>46</del>	<del>Arguet Vicent</del>		S. Vicent	id.																

71

Cuotas para el Tesoro.		16 por 100 por recargo municipal.		TOTAL cuota y recargo municipal.		6 por 100 de aumento para gastos de formación de matrícula y cobranza.		TOTAL		Impuesto transitorio del 10 p <sup>o</sup> sobre las cuotas para el tesoro.		TOTAL GENERAL		Cuarta parte que corresponde al trimestre.	
Pesetas.	Cts.	Pesetas.	Cts.	Pesetas.	Cts.	Pesetas.	Cts.	Pesetas.	Cts.	Pesetas.	Cts.	Pesetas.	Cts.	Pesetas.	Cts.
32159	5145	44	37304	44	2238	14	39542	58	6431	80	45974	38	11493	61	
140	22	40	162	40	974	172	14	28	200	14	50	3			
140	22	40	162	40	974	172	14	28	200	14	50	3			
140	22	40	162	40	974	172	14	28	200	14	50	3			
140	22	40	162	40	974	172	14	28	200	14	50	3			
140	22	40	162	40	974	172	14	28	200	14	50	3			
140	22	40	162	40	974	172	14	28	200	14	50	3			
140	22	40	162	40	974	172	14	28	200	14	50	3			
140	22	40	162	40	974	172	14	28	200	14	50	3			
140	22	40	162	40	974	172	14	28	200	14	50	3			
140	22	40	162	40	974	172	14	28	200	14	50	3			
140	22	40	162	40	974	172	14	28	200	14	50	3			
140	22	40	162	40	974	172	14	28	200	14	50	3			
140	22	40	162	40	974	172	14	28	200	14	50	3			
140	22	40	162	40	974	172	14	28	200	14	50	3			
140	22	40	162	40	974	172	14	28	200	14	50	3			
140	22	40	162	40	974	172	14	28	200	14	50	3			
140	22	40	162	40	974	172	14	28	200	14	50	3			
140	22	40	162	40	974	172	14	28	200	14	50	3			
140	22	40	162	40	974	172	14	28	200	14	50	3			
140	22	40	162	40	974	172	14	28	200	14	50	3			
35799	1727	84	41526	84	2421	38	44018	22	7159	80	51178	02	12794	52	

Número de orden.	APELLIDOS Y NOMBRES DE LOS CONTRIBUYENTES	Núm. del epígrafe.	Calle y número de su casa y habitación.		Profesión, industria, arte u oficio por que contribuyen.
147	Llauria Gibert José	1	S. Buena	13	Vinos y aguard. <sup>tes</sup>
48	Muller Cabala Sabunde		id.	20	id.
<del>49</del>	<del>Guariguit Arbana</del>		<del>id.</del>	<del>9</del>	<del>id.</del>
<del>50</del>	<del>Alcort Hipólito</del>		<del>id.</del>	<del>7</del>	<del>id.</del>
11	Forno Giróns Maria		Sta. Marta	13	id.
<del>12</del>	<del>Landela Muller Camila</del>		<del>id.</del>	<del>20</del>	<del>id.</del>
<del>13</del>	<del>Alcort Yreink</del>		<del>id.</del>	<del>13</del>	<del>id.</del>
54	Selber Pascual Cayetano		id.	4	id.
55	Gibert Boniguera Juan <sup>co</sup>		id.	13	id.
56	Gibert Julia Juan		id.	14	id.
57	Gibert Muller Kurt		B.A. Factor	10	id.
<del>58</del>	<del>Arminiana Luis</del>		<del>Y. Reidana</del>	<del>11</del>	<del>id.</del>
59	Rug Cristóbal		id.	19	id.
<del>60</del>	<del>Landela Bonard</del>		<del>id.</del>	<del>19</del>	<del>id.</del>
61	Valer Laguna Jorge		S. Juan <sup>co</sup>	53	id.
62	Fuster Roma José		S. Mateo	28	id.
<del>63</del>	<del>Gibert Juan Rafael</del>		<del>id.</del>	<del>id.</del>	<del>id.</del>
64	Calabryud Cardelli Juan <sup>co</sup>		id.	94	id.
<del>65</del>	<del>Buch Marielles Miguel</del>		<del>id.</del>	<del>24</del>	<del>id.</del>
<del>66</del>	<del>Arbali Juan<sup>co</sup></del>		<del>id.</del>	<del>100</del>	<del>id.</del>
<del>67</del>	<del>Yreink Camila</del>		<del>id.</del>	<del>21</del>	<del>id.</del>
<del>68</del>	<del>Mataix Fran<sup>co</sup></del>		<del>id.</del>	<del>72</del>	<del>id.</del>
<del>69</del>	<del>Alcort Paya José</del>		<del>id.</del>	<del>id.</del>	<del>id.</del>
<del>70</del>	<del>Yreink Pascual</del>		<del>id.</del>	<del>13</del>	<del>id.</del>
71	Gibert Sebastian		id.	21	id.
72	Fuster Roma Rafael		id.	28	id.

scho

Cuotas para el Tesoro.		16 por 100 por recargo municipal.		TOTAL cuota y recargo municipal.		6 por 100 de aumento para gastos de formación de matrícula y cobranza.		TOTAL		Impuesto transitorio del 10 p <sup>o</sup> sobre las cuotas para el tesoro.		TOTAL GENERAL		Cuarta parte que corresponde al trimestre.	
Pesetas.	Cts.	Pesetas.	Cts.	Pesetas.	Cts.	Pesetas.	Cts.	Pesetas.	Cts.	Pesetas.	Cts.	Pesetas.	Cts.	Pesetas.	Cts.
37799	5727	84	41536	84	2491	88	44018	22	7157	80	51178	02	13794	52	
140	22	40	162	40	9	74	172	14	28	200	14	9003			
140	22	40	162	40	9	74	172	14	28	200	14	9004			
140	22	40	162	40	9	74	172	14	28	200	14	9003			
140	22	40	162	40	9	74	172	14	28	200	14	9004			
140	22	40	162	40	9	74	172	14	28	200	14	9003			
140	22	40	162	40	9	74	172	14	28	200	14	9004			
140	22	40	162	40	9	74	172	14	28	200	14	9003			
140	22	40	162	40	9	74	172	14	28	200	14	9004			
140	22	40	162	40	9	74	172	14	28	200	14	9003			
140	22	40	162	40	9	74	172	14	28	200	14	9004			
140	22	40	162	40	9	74	172	14	28	200	14	9003			
140	22	40	162	40	9	74	172	14	28	200	14	9004			
140	22	40	162	40	9	74	172	14	28	200	14	9003			
140	22	40	162	40	9	74	172	14	28	200	14	9004			
140	22	40	162	40	9	74	172	14	28	200	14	9003			
140	22	40	162	40	9	74	172	14	28	200	14	9004			
140	22	40	162	40	9	74	172	14	28	200	14	9003			
140	22	40	162	40	9	74	172	14	28	200	14	9004			
140	22	40	162	40	9	74	172	14	28	200	14	9003			
140	22	40	162	40	9	74	172	14	28	200	14	9004			
140	22	40	162	40	9	74	172	14	28	200	14	9003			
140	22	40	162	40	9	74	172	14	28	200	14	9004			
39429	6310	24	45749	24	2744	62	4849	396	7887	80	56381	66	14095	43	

Número de orden.	APELLIDOS Y NOMBRES DE LOS CONTRIBUYENTES	Núm. del epígrafe.	Calle y número de su casa y habitación.		Profesión, industria, arte u oficio por que contribuyen.
173	Lorens Romá Enrique	1	S. Mateo 16	Vinos y aguard. <sup>tes</sup>	
74	Juan Tomás Soto		id. 72	id.	
75	Peidro Enrique		Sta. Ysabel 9	id.	
<del>76</del>	<del>Ylario Botella Juan</del>	<del>co</del>	<del>C. Santa 10</del>	<del>id.</del>	
77	Pascual Aguilles Enrique		id. 29	id.	
78	Sevici Peidro		Sangre 13	id.	
79	Olema Lorens Lasi		id. 3	id.	
80	Solber Solber Lasi		Sto. Domingo 7	id.	
<del>81</del>	<del>Laguna Joan Lasi</del>	<del></del>	<del>id.</del>	<del>id.</del>	
<del>82</del>	<del>Barahona Barbilla</del>	<del></del>	<del>id.</del>	<del>id.</del>	
83	Fernandis Jania Lasi		S. Lasi 11	id.	
<del>84</del>	<del>Fernandis Barruga Joan</del>	<del>co</del>	<del>id.</del>	<del>id.</del>	
<del>85</del>	<del>Abad Nivalles Niquel</del>	<del></del>	<del>id.</del>	<del>id.</del>	
86	Uris Tompeu Vicent		C. Canal 30	id.	
87	José Nivalles Rafal		id. 23	id.	
88	Sancho Nivalles Vicent		id. 30	id.	
89	Olema Valls Joan	co	Alcamora 30	id.	
90	Vordi Rafal		O. Jordá	id.	
91	Vordi Silvestre Rafal		id. 6	id.	
92	Llopid Vicent Joan	co	S. Juan 2	id.	
93	Pascual Fernandis Sanito		id. 9	id.	
<del>94</del>	<del>Sanito Fernandis Lasi</del>	<del></del>	<del>Barahona 1</del>	<del>id.</del>	
95	Maria Maria Barbilla		id. 17	id.	
<del>96</del>	<del>Martinez Fernando</del>	<del></del>	<del>id.</del>	<del>id.</del>	
<del>97</del>	<del>Botella Vicent</del>	<del></del>	<del>C. Yales 5</del>	<del>id.</del>	
98	Lerra Payá Lasi		id. 18	id.	

Cuotas para el Tesoro.		16 por 100 por recargo municipal.		TOTAL cuota y recargo municipal.		6 por 100 de aumento para gastos de formación de matrícula y cobranza.		TOTAL		Impuesto transitorio del 10 p <sup>o</sup> sobre las cuotas para el tesoro.		TOTAL GENERAL		Cuarta parte que corresponde al trimestre.	
Pesetas.	Cts.	Pesetas.	Cts.	Pesetas.	Cts.	Pesetas.	Cts.	Pesetas.	Cts.	Pesetas.	Cts.	Pesetas.	Cts.	Pesetas.	Cts.
39439	00	6310	24	45749	24	2744	62	48493	86	7887	80	56381	66	14095	43
140	00	22	40	162	40	9	74	172	14	28	00	200	14	50	03
140	00	22	40	162	40	9	74	172	14	28	00	200	14	50	04
140	00	22	40	162	40	9	74	172	14	28	00	200	14	50	03
140	00	22	40	162	40	9	74	172	14	28	00	200	14	50	04
140	00	22	40	162	40	9	74	172	14	28	00	200	14	50	03
140	00	22	40	162	40	9	74	172	14	28	00	200	14	50	04
140	00	22	40	162	40	9	74	172	14	28	00	200	14	50	03
140	00	22	40	162	40	9	74	172	14	28	00	200	14	50	04
140	00	22	40	162	40	9	74	172	14	28	00	200	14	50	03
140	00	22	40	162	40	9	74	172	14	28	00	200	14	50	04
140	00	22	40	162	40	9	74	172	14	28	00	200	14	50	03
140	00	22	40	162	40	9	74	172	14	28	00	200	14	50	04
140	00	22	40	162	40	9	74	172	14	28	00	200	14	50	03
140	00	22	40	162	40	9	74	172	14	28	00	200	14	50	04
140	00	22	40	162	40	9	74	172	14	28	00	200	14	50	03
140	00	22	40	162	40	9	74	172	14	28	00	200	14	50	04
140	00	22	40	162	40	9	74	172	14	28	00	200	14	50	03
140	00	22	40	162	40	9	74	172	14	28	00	200	14	50	04
140	00	22	40	162	40	9	74	172	14	28	00	200	14	50	03
140	00	22	40	162	40	9	74	172	14	28	00	200	14	50	04
43079	00	6892	64	49771	64	2977	86	52969	50	8615	80	61585	30	15396	34



Número de orden.	APELLIDOS Y NOMBRES DE LOS CONTRIBUYENTES	Núm. del epígrafe.	Calle y número de su casa y habitación.		Profesión, industria, arte u oficio por que contribuyen.
24	Roma Justa Quinte	8	pa	Merado	Corino
25	Gomis Juan Bautista		id.		id.
26	Cano Lledo Juan		id.		id.
27	Ordoz Peru Enrique		id.		id.
<del>28</del>	<del>Justa Rosa</del>		<del>id.</del>		<del>id.</del>
29	Cano Lledo Miguel		id.		id.
<del>30</del>	<del>Lledo Quinte</del>		<del>id.</del>		<del>id.</del>
31	Cano Camilo		id.		id.
32	Cano Lledo Juan		id.		id.
33	Saralla Gomis Quinte		id.		id.
34	Ordoz Gras Bautista		id.		id.
<del>35</del>	<del>Lledo de Horras</del>		<del>id.</del>		<del>id.</del>
36	Peru Solovar Antonia		id.		id.
37	Peru Valor Francisco		id.		id.
<del>38</del>	<del>Olivia Bautista</del>		<del>id.</del>		<del>id.</del>
39	Gomis Gomis Joaquin		id.		id.
40	Kanar Yla Romas		id.		id.
41	Hijo de Quinte Garcia	10	Polavieja	18	Relojero
42	Julia Monte Miguel		S. Nicolas	4	id.
43	Cremades Nivalles Remigio		Polavieja	18	id.
44	Antoni Sanchez Felia		S. Trinidad	12	id.
<del>45</del>	<del>Maria Lusi</del>		<del>S. Nicolas</del>		<del>id.</del>
46	Jorda Sempere Juan		id.		id.
47	Peru Rafael		id.		id.
Clase 11ª					
48	Caranque Jorda Emilio	5	S. Cristobal	1	Parador

once

Cuotas para el Tesoro.		16 por 100 por recargo municipal.		TOTAL cuota y recargo municipal.		6 por 100 de aumento para gastos de formación de matrícula y cobranza.		TOTAL		Impuesto transitorio del 10 p. sobre las cuotas para el tesoro.		TOTAL GENERAL		Cuarta parte que corresponde al trimestre.	
Pesetas.	Cts.	Pesetas.	Cts.	Pesetas.	Cts.	Pesetas.	Cts.	Pesetas.	Cts.	Pesetas.	Cts.	Pesetas.	Cts.	Pesetas.	Cts.
46399	.	7423	84	53823	84	3228	85	57051	69	9279	80	66331	49	16582	91
120	.	1920		13920		835		14755		24		17155		4289	
120	.	1920		13920		835		14755		24		17155		4289	
120	.	1920		13920		835		14755		24		17155		4289	
120	.	1920		13920		835		14755		24		17155		4289	
120	.	1920		13920		835		14755		24		17155		4289	
120	.	1920		13920		835		14755		24		17155		4289	
120	.	1920		13920		835		14755		24		17155		4289	
120	.	1920		13920		835		14755		24		17155		4289	
120	.	1920		13920		835		14755		24		17155		4289	
120	.	1920		13920		835		14755		24		17155		4289	
120	.	1920		13920		835		14755		24		17155		4289	
120	.	1920		13920		835		14755		24		17155		4289	
120	.	1920		13920		835		14755		24		17155		4289	
120	.	1920		13920		835		14755		24		17155		4289	
120	.	1920		13920		835		14755		24		17155		4289	
120	.	1920		13920		835		14755		24		17155		4289	
95	.	1520		11020		661		11681		19		13581		3395	
49374	.	7899	84	57238	84	3435	86	60709	70	9874	80	70584	50	17645	22

Número de orden.	APELLIDOS Y NOMBRES DE LOS CONTRIBUYENTES	Núm. del epí-grafe.	Calle y número de su casa y habitación.		Profesión, industria, arte u oficio por que contribuyen.
49	Paya Lola Francisco	5	Plaza	10	Parades
50	Solís Espi Vicente	"	id.	18	id.
51	Carbonell Lorenzo	"	C. Miranda	5	id.
52	Arañiz Ricoló José	"	Sta. Marta	51	id.
53	Giner Giner José	"	Sta. Tomas	9	id.
54	Ricoló Garcia Argda	"	Y. Maria	17	id.
55	Quintana Costi Enrique	6	Mayor	11	Abauria
56	Haragea Arts Juan	"	S. Nicolás	84	id.
57	Botella Garcia Gonzalo	"	id.	104	id.
58	Botella Garcia Gonzalo	"	id.	86	id.
59	Lorda Bernabeu Ramon	"	pa. Mercado		id.
60	Ulaplana Espi Fran <sup>co</sup>	"	S. José	15	id.
61	Barber Rabara Gerónimo	"	S. Miguel	50	id.
62	Lampre Miralles Camilo	"	Y. Maria	47	id.
63	Costa Bastilla	"	id.		id.
64	<del>Font Blanes Mariana</del>	<del>"</del>	<del>S. Nicolás</del>	<del>147</del>	<del>id.</del>
65	<del>Abad Vicente</del>	<del>"</del>	<del>id.</del>	<del>84</del>	<del>id.</del>
66	Llopis Gonzalez Ant <sup>o</sup>	"	id.	147	id.
67	Peru Gilbert Vicente	"	Sta. Marta		id.
68	Moa Lopez Quampareda	"	S. Mateo	76	id.
69	Ramal Lora Miguel	"	id.	33	id.
70	<del>Bonito Fran<sup>co</sup></del>	<del>"</del>	<del>S. Fran<sup>co</sup></del>	<del>17</del>	<del>id.</del>
71	<del>Peru Juan</del>	<del>"</del>	<del>id.</del>	<del>25</del>	<del>id.</del>
72	<del>Spis Gilbert Félix</del>	<del>"</del>	<del>Sto. Domingo</del>	<del>24</del>	<del>id.</del>
73	Hamber Blanguer Ramon	"	C. Arañiz	28	id.
74	Llorca Escurdo José	"	S. Lorenzo	13	id.

Cuotas para el Tesoro.		16 por 100 por recargo municipal.		TOTAL cuota y recargo municipal.		6 por 100 de aumento para gastos de formación de matrícula y cobranza.		TOTAL		Impuesto transitorio del 10 p <sup>te</sup> sobre las cuotas para el tesoro.		FOYMA GENERAL		Cuarta parte que corresponde al trimestre.	
Pesetas.	Cts.	Pesetas.	Cts.	Pesetas.	Cts.	Pesetas.	Cts.	Pesetas.	Cts.	Pesetas.	Cts.	Pesetas.	Cts.	Pesetas.	Cts.
49374		789984		572784		343586		6070970		287480		7058450		1784632	
95		1520		11020		661		11681		19		13581		3395	
95		1520		11020		661		11681		19		13581		3395	
95		1520		11020		661		11681		19		13581		3395	
95		1520		11020		661		11681		19		13581		3395	
95		1520		11020		661		11681		19		13581		3395	
150		24		174		1044		18444		30		21444		5361	
150		24		174		1044		18444		30		21444		5361	
150		24		174		1044		18444		30		21444		5361	
150		24		174		1044		18444		30		21444		5361	
110		1860		12760		766		13526		22		15726		3931	
100		16		116		696		12296		20		14296		3574	
100		16		116		696		12296		20		14296		3574	
95		1520		11020		661		11681		19		13581		3395	
95		1520		11020		661		11681		19		13581		3395	
95		1520		11020		661		11681		19		13581		3395	
95		1520		11020		661		11681		19		13581		3395	
95		1520		11020		661		11681		19		13581		3395	
95		1520		11020		661		11681		19		13581		3395	
95		1520		11020		661		11681		19		13581		3395	
95		1520		11020		661		11681		19		13581		3395	
95		1520		11020		661		11681		19		13581		3395	
12089		833424		6042324		362479		6404803		1041780		7446583		1861650	

doce





Número de orden.	APELLIDOS Y NOMBRES DE LOS CONTRIBUYENTES	Núm. del epígrafe.	Calle y número de su casa y habitación.	Profesión, industria, arte u oficio por que contribuyen.
300	Borras Esteva Ramon	3	S. Francisco 30	Carboneria
1	Merita Vila Ramigio	"	S. Mateo 8	id.
<del>2</del>	<del>Paya Yidba</del>	<del>"</del>	<del>id. 7</del>	<del>id.</del>
<del>3</del>	<del>Pera Belso Antonio</del>	<del>"</del>	<del>id. 5</del>	<del>id.</del>
<del>4</del>	<del>Borb Ceruara Camila</del>	<del>"</del>	<del>S. Jose 2</del>	<del>id.</del>
5	Balaguer Pedro	"	Barbacana 2	id.
6	Martín Borrani Genito	"	id. 3	id.
<del>7</del>	<del>Rico Enrique</del>	<del>"</del>	<del>id. 7</del>	<del>id.</del>
8	Blanes Nicio Yiente	"	id. 7	id.
<del>9</del>	<del>Colla Jose</del>	<del>"</del>	<del>S. Ys. 6</del>	<del>id.</del>
<del>10</del>	<del>Yimondet Leon</del>	<del>"</del>	<del>S. Agustin 19</del>	<del>id.</del>
<del>11</del>	<del>Labad Cabera Salvador</del>	<del>"</del>	<del>S. Joaquin 41</del>	<del>id.</del>
<del>12</del>	<del>Soler Eugenio</del>	<del>"</del>	<del>S. Roque</del>	<del>id.</del>
13	Rodera Nicio Yiente	"	Sta. Marta 4	id.
<del>14</del>	<del>Serrano Francisco</del>	<del>"</del>	<del>S. Antonio 30</del>	<del>id.</del>
15	Morin Rota	4	S. Jose 20	Pupilos
<del>16</del>	<del>Sansola Sanchez Jose</del>	<del>"</del>	<del>Pa. Mercado</del>	<del>Carboneria</del>
17	Sansola Perez Miguel	"	id.	id.
18	Gomis Baldo Joaquin	"	id.	id.
19	Forda Santiago	"	id.	id.
20	Vila de Bautista Forda	"	id.	id.
21	Perez Jorge Bautista	"	id.	id.
22	Perez Perez Rafael	"	id.	id.
23	Leva Jons Jose	"	id.	id.
24	Perez Labad Jose	"	S. Mateo 40	id.
25	Vila Santulario Jose M <sup>a</sup>	"	Sta. Marta 7	id.

catorce

Cuotas para el Tesoro.		16 por 100 por recargo municipal.		TOTAL cuota y recargo municipal.		6 por 100 de aumento para gastos de formación de matrícula y cobranza.		TOTAL		Impuesto transitorio del 10 p <sup>c</sup> sobre las cuotas para el tesoro.		TOTAL GENERAL		Cuarta parte que corresponde al trimestre.	
Pesetas.	Cts.	Pesetas.	Cts.	Pesetas.	Cts.	Pesetas.	Cts.	Pesetas.	Cts.	Pesetas.	Cts.	Pesetas.	Cts.	Pesetas.	Cts.
53779	"	8604	64	62383	64	5742	40	68125	04	10755	80	78881	84	19220	51
51	"	816		5916		355		6271		1020		7291		1823	
51	"	816		5916		355		6271		1020		7291		1823	
51	"	816		5916		355		6271		1020		7291		1823	
51	"	816		5916		355		6271		1020		7291		1823	
51	"	816		5916		355		6271		1020		7291		1823	
51	"	816		5916		355		6271		1020		7291		1823	
51	"	816		5916		355		6271		1020		7291		1823	
51	"	816		5916		355		6271		1020		7291		1823	
51	"	816		5916		355		6271		1020		7291		1823	
51	"	816		5916		355		6271		1020		7291		1823	
51	"	816		5916		355		6271		1020		7291		1823	
51	"	816		5916		355		6271		1020		7291		1823	
51	"	816		5916		355		6271		1020		7291		1823	
51	"	816		5916		355		6271		1020		7291		1823	
51	"	816		5916		355		6271		1020		7291		1823	
51	"	816		5916		355		6271		1020		7291		1823	
51	"	816		5916		355		6271		1020		7291		1823	
55105	"	8816	80	63921	80	3834	40	67756	50	11021		78777	50	19694	49

Número de orden.	APELLIDOS Y NOMBRES DE LOS CONTRIBUYENTES		Núm. del epígrafe.	Calle y número de su casa y habitación.		Profesión, industria, arte u oficio por que contribuyen.
<del>326</del>	<del>Regina</del>	<del>Bautista</del>	<del>5</del>	<del>S. Buena</del>	<del>Caballero</del>	
327	Orcila	Pi	Jaime	"	S. Mateo 5	id.
328	Orcila	Peris	Enrique	"	S. Miguel 29	id.
329	Gilbert	Miro	Blas	8	Cotes Bajo	Cabena
330	Santonya	Miro	José	"	Salt	id.
331	Nadal	Paya	José	"	Riquis alto	id.
332	Paya	Valor	José	"	id.	id.
333	Santonya	Julia	Miguel	"	Sembret Bajo	id.
<del>334</del>	<del>Rosa</del>	<del>Cardona</del>	<del>Manuel</del>	<del>"</del>	<del>Salt</del>	<del>id.</del>
<del>335</del>	<del>Miro</del>	<del>Jorda</del>	<del>Antonio</del>	<del>"</del>	<del>id.</del>	<del>id.</del>
336	Benito	Francis	José	"	Cotes Bajo	id.
337	Zusa	Ferr	Gabriel	"	Molinar	id.
<del>338</del>	<del>Martina</del>	<del>Galana</del>	<del>Fran<sup>co</sup></del>	<del>"</del>	<del>Riquis Alto</del>	<del>id.</del>
339	Combra	Briva	José	"	Barshell	id.
40	Fernandis	Garcia	José	"	Salt	id.
<del>41</del>	<del>Gomis</del>	<del>Pardo</del>	<del>Fran<sup>co</sup></del>	<del>"</del>	<del>id.</del>	<del>id.</del>
42	Pastor	Segura	Miguel	9	Salgarret 22	Veit y rirapi
43	Blanguer	Segura	Miguel	"	id.	id.
44	Jorda	Raduan	José	"	S. Miguel 41	id.
<del>45</del>	<del>Loñi</del>	<del>Ferr</del>	<del>Nadal</del>	<del>"</del>	<del>S. Nicolás 91</del>	<del>id.</del>
46	Salore	Muñitor	Cristóbal	"	S. Miguel 36	id.
47	Lopis	Cabna	José	"	S. Nicolás 123	id.
48	Spinos	Plaplana	Fran <sup>ca</sup>	"	S. Buena 21	id.
49	Gilbert	Julia	Ant <sup>o</sup>	"	Sta. Marta	id.
50	Colomer	Galtis	Meridris	"	B. H. Factor 8	id.
<del>51</del>	<del>Basant</del>	<del>Galtis</del>	<del>Rita</del>	<del>"</del>	<del>Sta. Rita 8</del>	<del>id.</del>

quinc

Cuotas para el Tesoro.		16 por 100 por recargo municipal.		TOTAL cuota y recargo municipal.		6 por 100 de aumento para gastos de formación de matrícula y cobranza.		TOTAL		Impuesto transitorio del 10 p <sup>o</sup> sobre las cuotas para el tesoro.		TOTAL GENERAL		Cuarta parte que corresponde al trimestre.	
Pesetas.	Cts.	Pesetas.	Cts.	Pesetas.	Cts.	Pesetas.	Cts.	Pesetas.	Cts.	Pesetas.	Cts.	Pesetas.	Cts.	Pesetas.	Cts.
55109		891680		6522180		383470		6775650		11021		7877750		1969449	
51		816		5916		355		6271		1020		7291		1823	
51		816		5916		355		6271		1020		7291		1823	
51		816		5916		355		6271		1020		7291		1823	
51		816		5916		355		6271		1020		7291		1823	
51		816		5916		355		6271		1020		7291		1823	
51		816		5916		355		6271		1020		7291		1823	
51		816		5916		355		6271		1020		7291		1823	
51		816		5916		355		6271		1020		7291		1823	
51		816		5916		355		6271		1020		7291		1823	
51		816		5916		355		6271		1020		7291		1823	
51		816		5916		355		6271		1020		7291		1823	
51		816		5916		355		6271		1020		7291		1823	
51		816		5916		355		6271		1020		7291		1823	
51		816		5916		355		6271		1020		7291		1823	
51		816		5916		355		6271		1020		7291		1823	
51		816		5916		355		6271		1020		7291		1823	
56431		902896		6545996		3927		6938696		1128620		8067316		2016847	





Número de orden.	APELLIDOS Y NOMBRES DE LOS CONTRIBUYENTES	Num. del epigrafe.	Calle y número de su casa y habitación.		Profesión, industria, arte u oficio por que contribuyen.
404	Mataix Jordá Ramon	39	E. Yles	2	Vienda para
5	Jordá Lopez Rafael	"	4. Agosto	12	id.
6	Tranera Perez Elena	"	S. Nicolas	7	id.
7	Coloma Garcia Gugenio	"	id.	90	id.
<i>Carifa 2ª</i>					
408	Ferraz Catalá Quinte	1	S. Cristobal	13	Conce Bññicas
9	Olivina Antonio	8	S. Juan	17	Agente
10	Sempere Segura Fran <sup>co</sup>	"	S. Cristobal	1	id.
11	Paragora Ginars Gaspar	"	id.	25	id.
12	Sempere, Sempere y Paragora	"	id.	18	id.
<del>13</del>	<del>Herrero y Herrero</del>	<del>"</del>	<del>id.</del>	<del>18</del>	<del>id.</del>
14	Badia Grau Carrito	"	Plaza	26	id.
B. 15	Casa de Desamparados	10	Orberia	2	Pompas junctas
B. 16	Paya Garcia Miguel	"	S. Fran <sup>co</sup>	25	id.
17	Santamaria Trinidad Josep	"	Ca. Savina	2	id.
18	Molto y Gibbert	18	S. Fran <sup>co</sup>	19	Abmacenista
19	Reggen y Comp <sup>a</sup>	"	S. Cristobal	17	id.
B. 20	Jordá Baera Federico	23	S. Jorge	22	id.
21	Canto Gosalbez Rodulfo	"	C. Anail	19	id.
22	Perez Perez Rafael	29	S. Roque	5	id.
<del>23</del>	<del>Filaplana Carrito</del>	<del>28</del>	<del>4. Maria</del>	<del>67</del>	<del>id.</del>
24	Pastor Bofella Carrito	"	Canaol		id.
<del>25</del>	<del>Maria Juan</del>	<del>"</del>	<del>S. Miguel</del>	<del>30</del>	<del>id.</del>
26	Soubaya Sempere Fran <sup>co</sup>	33	S. Blas	19	id.

Cuotas para el Tesoro.		16 por 100 por recargo municipal.		TOTAL cuota y recargo municipal.		6 por 100 de aumento para gastos de formación de matrícula y cobranza.		TOTAL		Impuesto transitorio del 10 pñ sobre las cuotas para el tesoro.		TOTAL GENERAL		Cuarta parte que corresponde al trimestre.	
Pesetas.	Cts.	Pesetas.	Cts.	Pesetas.	Cts.	Pesetas.	Cts.	Pesetas.	Cts.	Pesetas.	Cts.	Pesetas.	Cts.	Pesetas.	Cts.
59083		9453	28	68535	28	4111	60	72647	88	11816	60	84464	48	2116	45
51	"	816		5916		355		6271		1020		7291		1823	
51	"	816		5916		355		6271		1020		7291		1823	
51	"	816		5916		355		6271		1020		7291		1823	
51	"	816		5916		355		6271		1020		7291		1823	
59287		9485	92	68772	92	4125	80	72898	72	11857	40	84756	12	2118	35
311		50		361		22		383		62		445		111	
76		1216		8816		529		9345		1520		10865		2716	
76		1216		8816		529		9345		1520		10865		2716	
76		1216		8816		529		9345		1520		10865		2716	
76		1216		8816		529		9345		1520		10865		2716	
76		1216		8816		529		9345		1520		10865		2716	
250		40		290		1740		30740		50		35740		8935	
250		40		290		1740		30740		50		35740		8935	
250		40		290		1740		30740		50		35740		8935	
206		3296		23896		1434		25330		4120		29450		7362	
206		3296		23896		1434		25330		4120		29450		7363	
220		3520		25520		1531		27051		44		31451		7863	
220		3520		25520		1531		27051		44		31451		7863	
50		8		58		348		6148		10		7148		1787	
112		1792		12992		780		13772		2240		16012		4003	
112		1792		12992		780		13772		2240		16012		4003	
112		1792		12992		780		13772		2240		16012		4003	
200		32		232		1392		24592		40		28592		7148	
2647	11	423	54	3070	65	184	26	3254	91	529	42	3784	33	946	07

diez y nueve

Número de orden.	APELLIDOS Y NOMBRES DE LOS CONTRIBUYENTES	Núm. del epigrafe.	Calle y número de su casa y habitación.		Profesión, industria, arte u oficio por que contribuyen.
B. 427	Sempere Sempere Jorge	33	N. Miranda	1	Comerciante
B. 28	Méira Sempere José	"	S. Fran <sup>co</sup>	8	id.
B. 29	Yda e hijos de Bta. Boluda	34	S. Gregorio	4	id.
B. 30	Gibert Julia Juan	"	Sta. Marta	14	id.
B. 31	Carbonell Genol José	"	S. José	31	id.
B. 32	Arauil Arnau Rafael	"	S. Nicolás	39	id.
B. 33	Rovira Gosalbez Santiago	"	Sto. Domingo	33	id.
B. 34	Pastor Arnau Adolfo	"	Perismana	1	id.
B. 35	Paya Soler Francisco	"	Plaza	10	id.
B. 36	Mataix Enriquer	"	S. Buena	30	id.
B. 37	Yalls Francisco	36	N. Arauil	12	Comerciante
B. 38	Quins Abad Antonio	37	S. Francisco	12	Banquero
B. 39	Roduan Casanvitjana Enriquer	"	N. Gregorio	9	id.
B. 40	Belda Bernat Juan	"	N. Arauil	3	id.
B. 41	Munio Gosalbez Santiago	39	id.	24	Comisionista
B. 42	Gosalbez Boro José	"	Lauria	3	id.
B. 43	Pastor Escriche José	"	Polavieja	9	id.
B. 44	Pujol Poal Pedro	"	S. Jorge	6	id.
B. 45	Garagosa Linares Joaquin	"	N. Arauil	19	id.
B. 46	Carbonell Vilaplana José	40	S. José	31	id.
B. 47	Berenguer Sarrau Guillermo	"	S. Fran <sup>co</sup>	14	id.
B. 48	Arauil Casa Rafael	"	N. Arauil	7	id.
B. 49	Yda de Alfredo Rodríguez	"	Sta. Rita	18	id.
B. 50	Ripoll Gibert Enriquer	"	N. Miranda	1	id.
B. 51	García Gibert Fran <sup>co</sup>	"	S. Fran <sup>co</sup>	43	id.
B. 52	Vilaplana Gibert Blas	"	N. Arauil	17	id.

Cuotas para el Tesoro.		16 por 100 por recargo municipal.		TOTAL cuota y recargo municipal.		6 por 100 de aumento para gastos de formación de matrícula y cobranza.		TOTAL		Impuesto transitorio del 10 p <sup>o</sup> sobre las cuotas para el tesoro.		TOTAL GENERAL		Cuarta parte que corresponde al trimestre.	
Pesetas.	Cts.	Pesetas.	Cts.	Pesetas.	Cts.	Pesetas.	Cts.	Pesetas.	Cts.	Pesetas.	Cts.	Pesetas.	Cts.	Pesetas.	Cts.
2647	11	425	54	3070	65	184	26	3254	91	529	42	3784	33	946	07
200	"	32	"	232	"	1392	"	245	92	40	"	285	92	71	48
200	"	32	"	232	"	1392	"	245	92	40	"	285	92	71	48
75	"	12	"	87	"	522	"	92	22	15	"	107	22	26	80
75	"	12	"	87	"	522	"	92	22	15	"	107	22	26	81
75	"	12	"	87	"	522	"	92	22	15	"	107	22	26	80
75	"	12	"	87	"	522	"	92	22	15	"	107	22	26	81
75	"	12	"	87	"	522	"	92	22	15	"	107	22	26	80
75	"	12	"	87	"	522	"	92	22	15	"	107	22	26	80
75	"	12	"	87	"	522	"	92	22	15	"	107	22	26	81
200	"	32	"	232	"	1392	"	245	92	40	"	285	92	71	48
1590	"	254	40	1844	40	110	66	1955	06	318	"	2273	06	568	26
1590	"	254	40	1844	40	110	66	1955	06	318	"	2273	06	568	27
1590	"	254	40	1844	40	110	66	1955	06	318	"	2273	06	568	26
322	"	51	52	373	52	22	41	395	93	64	40	460	33	115	08
322	"	51	52	373	52	22	41	395	93	64	40	460	33	115	08
322	"	51	52	373	52	22	41	395	93	64	40	460	33	115	08
322	"	51	52	373	52	22	41	395	93	64	40	460	33	115	08
322	"	51	52	373	52	22	41	395	93	64	40	460	33	115	08
418	"	66	88	484	88	29	07	513	97	83	60	597	57	149	39
210	"	33	60	243	60	14	62	258	22	42	"	300	22	75	05
210	"	33	60	243	60	14	62	258	22	42	"	300	22	75	05
170	"	27	20	197	20	11	83	209	03	34	"	243	03	60	76
170	"	27	20	197	20	11	83	209	03	34	"	243	03	60	76
130	"	20	80	150	80	9	05	159	85	26	"	185	85	46	46
130	"	20	80	150	80	9	05	159	85	26	"	185	85	46	46
11665	11	1866	42	13531	53	814	20	14343	43	2333	02	16676	45	4169	07

Número de orden.	APELLIDOS Y NOMBRES DE LOS CONTRIBUYENTES	Núm. del epígrafe.	Calle y número de su casa y habitación.	Profesión, industria, arte u oficio por que contribuyen.
453	Pastor Vilaplana Fosi	40	La Saurina 12	Comisionista
54	Solomina Perez Pablo		S. Nicolás 17	id.
55	Navio Laura Samuel		id. 87	id.
56	Parrá Vilaplana Fosi		S. Juan 30	id.
57	Gras Jordi Miguel		Sto. Domingo 25	id.
58	Llorens y b.ª Antonio	41	S. Fran.º 79	id.
59	Astiviza y Granell		S. Fosi 37	id.
60	Boti Riva y Compañ.ª		S. Mauro 2	id.
61	Solom Palacios. Ramon		S. Nicolás 111	id.
<del>62</del>	<del>Laura Montón Cecilia</del>		<del>S. Fosi 24</del>	<del>id.</del>
63	Navio Laporta Vicente	42	S. Lorenzo 9	carretero
64	Laura Guardá Fosi		S. Cristóbal 13	id.
65	Enol Gualter Jose M.ª		S. Nicolás 67	id.
66	Ramon Francisco	51	E. Teles	Especulador
67	Ramon Jordi Jose		id. 16	id.
<del>68</del>	<del>Fernando Gilbert Antonio</del>		<del>La Marta 47</del>	<del>id.</del>
69	Romeu Bon Baukista	53	S. Lorenzo 9	id.
<del>70</del>	<del>Gomis Ripoll Jose</del>	<del>64</del>	<del>Sto. Nianda</del>	<del>Cooperante</del>
<del>71</del>	<del>Ramón Aurora Jose</del>		<del>id.</del>	<del>id.</del>
<del>72</del>	<del>Giner Laura Jaquim</del>		<del>id.</del>	<del>id.</del>
<del>73</del>	<del>Usson Republican</del>	<del>79</del>	<del>id.</del>	<del>Periodicomanual</del>
74	La Region Guantina		Sto. Arail 10	id.
75	Boletín de Aleoy	81	Sto. Nianda 1	Ed. diario
76	Revista Católica		S. Cristóbal 2	Ed. semanal
<del>77</del>	<del>Boletín Liberal</del>	<del>102</del>	<del>S. Mauro 2</del>	<del>2 metas</del>
78	Boletín Industrial		S. Nicolás 21	4 id.

Cuotas para el Tesoro.		16 por 100 por recargo municipal.		TOTAL cuota y recargo municipal.		6 por 100 de aumento para gastos de formación de matrícula y cobranza.		TOTAL		Impuesto transitorio del 10 p.º sobre las cuotas para el tesoro.		TOTAL GENERAL		Cuarta parte que corresponde al trimestre.	
Pesetas.	Cts.	Pesetas.	Cts.	Pesetas.	Cts.	Pesetas.	Cts.	Pesetas.	Cts.	Pesetas.	Cts.	Pesetas.	Cts.	Pesetas.	Cts.
11665	11	1866	42	13531	53	811	90	14343	43	2333	02	16576	45	4169	07
130	"	2080	"	15080	"	905	"	15985	"	26	"	18985	"	4646	"
130	"	2080	"	15080	"	905	"	15985	"	26	"	18985	"	4646	"
90	"	1440	"	10440	"	626	"	11066	"	18	"	12866	"	3217	"
50	"	8	"	58	"	348	"	6148	"	10	"	7148	"	1787	"
152	"	2432	"	17632	"	1058	"	18690	"	3040	"	21730	"	5432	"
152	"	2432	"	17632	"	1058	"	18690	"	3040	"	21730	"	5432	"
152	"	2432	"	17632	"	1058	"	18690	"	3040	"	21730	"	5432	"
152	"	2432	"	17632	"	1058	"	18690	"	3040	"	21730	"	5432	"
380	"	6080	"	44080	"	2645	"	46725	"	76	"	54325	"	13581	"
380	"	6080	"	44080	"	2645	"	46725	"	76	"	54325	"	13581	"
676	"	10816	"	78416	"	4705	"	83121	"	13520	"	96641	"	24160	"
676	"	10816	"	78416	"	4705	"	83121	"	13520	"	96641	"	24160	"
676	"	10816	"	78416	"	4705	"	83121	"	13520	"	96641	"	24160	"
676	"	10816	"	78416	"	4705	"	83121	"	13520	"	96641	"	24160	"
392	"	6272	"	45472	"	2728	"	482	"	7840	"	56040	"	14010	"
392	"	6272	"	45472	"	2728	"	482	"	7840	"	56040	"	14010	"
392	"	6272	"	45472	"	2728	"	482	"	7840	"	56040	"	14010	"
72	"	1152	"	8352	"	501	"	8853	"	1440	"	10293	"	2573	"
72	"	1152	"	8352	"	501	"	8853	"	1440	"	10293	"	2573	"
50	"	8	"	58	"	348	"	6148	"	10	"	7148	"	1787	"
50	"	8	"	58	"	348	"	6148	"	10	"	7148	"	1787	"
208	"	3338	"	24128	"	1448	"	25576	"	4160	"	29736	"	7434	"
416	"	6616	"	48256	"	2895	"	51151	"	8320	"	59471	"	14868	"
18943	11	3014	20	21858	01	1311	42	23169	50	3768	62	26938	12	6734	46



Número de orden.	APELLIDOS Y NOMBRES DE LOS CONTRIBUYENTES	Núm. del epígrafe.	Calle y número de su casa y habitación.		Profesión, industria, arte u oficio por que contribuyen.	
179	Sociedad Lirico Dramática	102	S. Mauro	2	1	mesa
80	Círculo Católico	103	Plaza	26	2	id.
81	Círculo Industrial	"	S. Nicolás	21	4	id.
82	Casino <sup>Judeo</sup> H. Aleogano	"	Plaza	8	8	id.
83	Sociedad Apolo	"	id.	22	2	id.
84	Sociedad "El Oriente"	"	id.	4	2	id.
85	Sociedad Nueva del Yis	"	S. Mauro	2	2	id.
86	Sociedad "El Fenix"	"	N. Empedrado	20	2	id.
87	Sociedad "El Panerot"	"	Plaza	16	2	id.
88	Zangra Linares Pedro	107	N. Kraul	21	Coche	2 caballos
89	Casapampa Jordá Emilio	"	S. Cristóbal	1	Yd.	2 id.
90	Colos Garcia Rigoberto	"	Plaza	18	Yd.	3 id.
91	Mataia Monttor Fran <sup>co</sup>	"	S. Cristóbal	15	Yd.	2 id.
92	Jordá Lopez Blas	"	N. Kraul	17	Yd.	3 id.
93	Holti Paya Miguel	"	S. Cristóbal	15	Yd.	3 id.
94	Colos Garcia Yrink	"	Plaza	18	Yd.	2 id.
95	Vilaplana Miralles Camilo	"	O. Jordá	2	id.	4 id.
96	Yrink Albert Manuel	"	Sta. Marta	2	id.	4 id.
97	Albert Sabore y Comp <sup>a</sup>	111	Molina			Carro 1 caballería
98	Kraul Jordá Anselmo	"	N. Kraul	16	Yd.	3 id.
99	Kraul Jordá Pascual	"	S. José	50	Yd.	1 id.
100	Blanus Valor Antonio	"	Abramora			Yd. 2 id.
1	Boonat y Comp <sup>a</sup>	"	S. Cristóbal	15	Yd.	2 id.
2	Esteve Vilaplana Yrink	"	Abramora			Yd. 2 id.
3	Gisbert Botella Miguel	"	Sta. Marta			Yd. 2 id.
4	Gisbert Novio Francisco	"	Riquis bajo			Yd. 2 id.

veinte y uno

Cuotas para el Tesoro.		16 por 100 por recargo municipal.		TOTAL cuota y recargo municipal.		6 por 100 de aumento para gastos de formación de matrícula y cobranza.		TOTAL		Impuesto transitivo del 10 p <sup>o</sup> sobre las cuotas para el tesoro.		TOTAL GENERAL		Cuarta parte que corresponde al trimestre.	
Pesetas.	Cts.	Pesetas.	Cts.	Pesetas.	Cts.	Pesetas.	Cts.	Pesetas.	Cts.	Pesetas.	Cts.	Pesetas.	Cts.	Pesetas.	Cts.
18843	11	3014	90	21858	01	1311	49	23169	50	3768	62	26938	12	6734	46
104	"	1664	"	12064	"	724	"	12788	"	2080	"	14868	"	3717	"
26	"	416	"	3016	"	181	"	3197	"	520	"	3717	"	929	"
52	"	832	"	6032	"	362	"	6394	"	1040	"	7434	"	1859	"
104	"	1664	"	12064	"	724	"	12788	"	2080	"	14868	"	3717	"
26	"	416	"	3016	"	181	"	3197	"	520	"	3717	"	929	"
26	"	416	"	3016	"	181	"	3197	"	520	"	3717	"	929	"
26	"	416	"	3016	"	181	"	3197	"	520	"	3717	"	929	"
26	"	416	"	3016	"	181	"	3197	"	520	"	3717	"	929	"
46	"	736	"	5336	"	320	"	5656	"	920	"	6576	"	1644	"
46	"	736	"	5336	"	320	"	5656	"	920	"	6576	"	1644	"
69	"	1104	"	8004	"	480	"	8484	"	1380	"	9864	"	2466	"
46	"	736	"	5336	"	320	"	5656	"	920	"	6576	"	1644	"
69	"	1104	"	8004	"	480	"	8484	"	1380	"	9864	"	2466	"
69	"	1104	"	8004	"	480	"	8484	"	1380	"	9864	"	2466	"
46	"	736	"	5336	"	320	"	5656	"	920	"	6576	"	1644	"
92	"	1472	"	10672	"	640	"	11312	"	1840	"	13152	"	3288	"
92	"	1472	"	10672	"	640	"	11312	"	1840	"	13152	"	3288	"
22	"	352	"	2552	"	153	"	2705	"	440	"	3145	"	786	"
66	"	1056	"	7656	"	459	"	8115	"	1320	"	9435	"	2359	"
22	"	352	"	2552	"	153	"	2705	"	440	"	3145	"	786	"
44	"	704	"	5104	"	306	"	5410	"	880	"	6290	"	1572	"
44	"	704	"	5104	"	306	"	5410	"	880	"	6290	"	1572	"
44	"	704	"	5104	"	306	"	5410	"	880	"	6290	"	1572	"
44	"	704	"	5104	"	306	"	5410	"	880	"	6290	"	1572	"
20164	11	3226	26	23390	37	1403	40	24793	77	4032	82	28826	59	7206	56

veinte y dos

Número de orden.	APELLIDOS Y NOMBRES DE LOS CONTRIBUYENTES		Núm. del epigrafe.	Calle y número de su casa y habitación.		Profesión, industria, arte u oficio por que contribuyen.
505	Lloret	José	111	S. Miguel	21	carro 1 caballo
6	Molto	Talor Francisco	"	S. Cristóbal	16	id. 1 id.
7	Moultor	Molto Francisco	"	id.	17	id. 2 id.
8	Olivera	Antonio	"	O. Jordá	16	id. 2 id.
9	Perez	José	"	id.	14	id. 1 id.
10	Perez	Postor Miguel	"	Mayor		id. 2 id.
11	Ripoll	Bobi José	"	Riera Cortes		id. 2 id.
12	Santamaría	Francisco	"	Salt		id. 2 id.
13	Soler	Joaquín Juan	"	id.		id. 2 id.
14	Card	Bobi Ricardo	"	S. Louren	18	id. 1 id.
15	Hijos de Jaime	Cort	"	Plana	20	id. 2 id.
16	Vitoria	Gualter Dumas	"	S. Fran <sup>co</sup>	79	id. 3 id.
17	Hijos de Juan	Soler	"	S. Blas	26	id. 2 id.
18	Laporta	Talor José	"	Polariya	27	id. 2 id.
19	Olivera	Candela Salvador	"	Alramosa		id. 1 id.
20	Lauze y Comp <sup>a</sup>	Joaquín	"	Quintes		id. 2 id.
21	Boromat	Fanchet Modesto	114	S. Miranda	46	carro 1 caballo 154 P <sup>o</sup>
22	Miralles	Molto Constantino	"	Plaza	18	1/2 id. 1/4 id.
23	Mataira	Moultor Francisco	"	S. Cristóbal	15	1/2 id. 1/4 id.
24	Mataira	Moultor Francisco	"	id.	15	1/2 id. 1/4 id.
25	Mataira	Moultor Francisco	117	id.	15	Carro 2 caballos
26	Lot	García Vicente	"	Plaza	18	1/2 id.
27	Quint	Albas Manuel	"	Sta. Marta		1/2 id.
28	Martina	Miralles Comita	"	O. Jordá		1/2 id.
29	<del>Borom</del>	<del>Olivera Vicente</del>	<del>"</del>	<del>S. Braic</del>	<del>11</del>	<del>1/2 id.</del>
30	Edouardo	Bernaku Salvador	"	Oliver	18	1/2 id.

Cuotas para el Tesoro.		16 por 100 por recargo municipal.		TOTAL cuota y recargo municipal.		6 por 100 de aumento para gastos de formación de matrícula y cobranza.		TOTAL		Impuesto transitario del 10% sobre las cuotas para el Tesoro.		TOTAL GENERAL		Cuarta parte que corresponde al trimestre.	
Pesetas.	Cts.	Pesetas.	Cts.	Pesetas.	Cts.	Pesetas.	Cts.	Pesetas.	Cts.	Pesetas.	Cts.	Pesetas.	Cts.	Pesetas.	Cts.
20164	11	3226	26	23390	37	140840		24793	77	4032	80	28828	19	7206	56
22	"	352		2552		153		2705		440		3145		786	
22	"	352		2552		153		2705		440		3145		786	
44	"	704		5104		306		5410		880		6290		1573	
44	"	704		5104		306		5410		880		6290		1572	
22	"	352		2552		153		2705		440		3145		786	
44	"	704		5104		306		5410		880		6290		1573	
44	"	704		5104		306		5410		880		6290		1572	
44	"	704		5104		306		5410		880		6290		1573	
44	"	704		5104		306		5410		880		6290		1572	
66	"	1056		7656		459		8115		1320		9435		2359	
44	"	704		5104		306		5410		880		6290		1572	
44	"	704		5104		306		5410		880		6290		1573	
22	"	352		2552		153		2705		440		3145		786	
44	"	704		5104		306		5410		880		6290		1572	
466	"	7416		54096		3244		572		9320		66620		16655	
416	"	6656		48256		2899		5115		8320		59471		14868	
200	"	32		232		1392		24592		40		28592		7148	
118	"	1888		13688		821		14509		2360		16869		4217	
36	"	576		4176		250		4426		720		5146		1286	
18	"	288		2088		125		2213		360		2573		643	
18	"	288		2088		125		2213		360		2573		643	
18	"	288		2088		125		2213		360		2573		643	
18	"	288		2088		125		2213		360		2573		643	
18	"	288		2088		125		2213		360		2573		643	
22106	11	3536	28	25643	09	1538	51	21181	60	4421	22	31602	82	7900	59

Número de orden.	APELLIDOS Y NOMBRES DE LOS CONTRIBUYENTES	Núm. del epígrafe.	Calle y número de su casa y habitación.	Profesión, industria, arte u oficio por que contribuyen.
31	Cura de S. Mauro y S. Juan	125	S. José 41	34 bancas
32	Barceló Mantles Conduelo	"	S. Nicolás 129	55 id.
33	Barceló Mantles Sakamino	"	Quintas 60	id.
<del>34</del>	<del>Santaya Gilbert Antonio</del>	<del>"</del>	<del>S. Vicente 40</del>	<del>id.</del>
35	Sanchez Enrique	"	Buidadi 50	id.
36	Martinez Francisco	"	S. Mateo 138	30 id.
<del>37</del>	<del>Coma Nadal</del>	<del>"</del>	<del>S. Vicente 160</del>	<del>id.</del>
38	Sempere Maria	"	id. 140	id.
39	Garcia Perez Pablo	"	Quintas 20	id.
40	Abad Garigos Maria	"	S. Nicolás 126	30 id.
41	Andueza Tomas Eduardo	135	S. Juan 22	Condicionales
42	Segura Jordá Antonio	"	Sto. Tomas 5	id.
43	Ferrer Cardona Enrique	"	S. José 1	id.
Carifa 3ª				
<del>44</del>	<del>Abad Francisco</del>	<del>1</del>	<del>Total Melius</del>	<del>200 pesetas</del>
45	Abad Tuardo Francisco	3	Orbera	3 helares
<del>46</del>	<del>Abad Melius Francisco</del>	<del>1</del>	<del>San Rita</del>	<del>16 id.</del>
47	Abad Yalls José	12	Mayor 14	Desfilachaban

veinte y tres

Cuotas para el Tesoro.		16 por 100 por recargo municipal.		TOTAL cuota y recargo municipal.		6 por 100 de aumento para gastos de formación de matrícula y cobranza.		TOTAL		Impuesto transitorio del 10 por 100 sobre las cuotas para el tesoro.		TOTAL GENERAL		Cuarta parte que corresponde al trimestre.	
Pesetas.	Cts.	Pesetas.	Cts.	Pesetas.	Cts.	Pesetas.	Cts.	Pesetas.	Cts.	Pesetas.	Cts.	Pesetas.	Cts.	Pesetas.	Cts.
22106	11	3536	98	21643	09	1138	51	27181	60	4421	22	31602	82	7900	59
39	10	625		4535		272		4807		782		5589		13	97
63	25	1012		7337		440		7777		1265		9042		22	60
69	"	1104		8004		480		8484		1380		9864		24	66
46	"	736		5336		320		5656		920		6576		16	44
57	50	920		6670		4		7070		1150		8220		20	55
34	50	552		4002		240		4242		690		4932		12	33
69	"	1104		8004		480		8484		1380		9864		24	66
46	"	736		5336		320		5656		920		6576		16	44
23	"	368		2668		160		2828		460		3288		8	22
34	50	552		4002		240		4242		690		4932		12	33
15	"	240		1740		104		1844		3		2144		5	36
15	"	240		1740		104		1844		3		2144		5	36
226	32,96	3621	27	26254	23	1575	18	27829	38	4526	59	32355	97	8088	87
72	80	1165		8445		507		8952		1456		10408		26	02
67	50	1080		7830		470		83		1380		9650		24	13
10	"	160		1160		70		1230		2		1430		3	57
31	"	496		3596		216		3812		620		4432		11	08
181	30	2901		21031		1263		22294		3626		25920		64	80

vinte y cuatro.

Número de orden.	APELLIDOS Y NOMBRES DE LOS CONTRIBUYENTES	Núm. del epigrafe.	Calle y número de su casa y habitación.	Profesión, industria, arte u oficio por que contribuyen.	
48	Aparicio Lopez Jaime	1		1300 pesos	4732.00
		1		100 id.	364.00
		2		3 telares	76.50
		3		29 id.	652.50
		7		3 batanes	174.00
		9		4 perchas	120.00
		10		2 longit.	76.00
		71		1 hinte	120.00
		78	Cura Belloch	4 prensa	120.00
49	Araucil Cata Joaquin	3	S. Lote	50 telares	
50	Araucil y Compañia	3	Osbera	8 id.	
51	Araucil Lerdia Anselmo	1		1800 pesos	6552.00
		3		29 telares	652.50
		7		8 batanes	464.00
		9	Quedan 9	19 perchas	1570.00
		10		2 longit.	76.00
		11		1 Hundote	32.00
		12		1 dhuilach.	31.00
		71		1 hinte	120.00
		79		1 prensa	24.75
		82	N. Araucil	16 Navadros	126.00
52	Akinra y Granell	3	S. Lote	39 telares	
53	Akinra Perez Juan	1	400 turnos	1400 pesos	5026.00
		3	Baja	13 telares	292.50
		7		2 batanes	116.00
		9		2 perchas	60.00
		10	1 longit.	2 longit.	76.00
		12		1 dhuilach.	31.00
		71	S. Cristobal	1 hinte	120.00

Cuotas para el Tesoro.		16 por 100 por recargo municipal.		TOTAL cuota y recargo municipal.		6 por 100 de aumento para gastos de formación de matrícula y cobranza.		TOTAL		Impuesto transitorio del 10 por 100 sobre las cuotas para el tesoro.		TOTAL		Cuarta parte que corresponde al trimestre.	
Pesetas.	Cts.	Pesetas.	Cts.	Pesetas.	Cts.	Pesetas.	Cts.	Pesetas.	Cts.	Pesetas.	Cts.	Pesetas.	Cts.	Pesetas.	Cts.
18130		2901		21031		1263		22294		3626		25920		6480	
184860		29578		214438		12866		227304		36972		264276		66069	
90		1440		10440		636		11066		18		12866		3217	
6750		1080		7830		470		83		1350		9650		2413	
275145		44023		319168		19150		338318		55029		393347		98337	
135		2160		15660		940		166		27		193		4825	
120510		19282		139792		8388		148180		24102		172282		43070	
627895		100464		728359		43703		772062		125579		897641		224411	

Número de orden.	APELLIDOS Y NOMBRES DE LOS CONTRIBUYENTES	Núm. del epígrafe.	Calle y número de su casa y habitación.	Profesión, industria, arte u oficio por que contribuyen.
564	Carrió y comp <sup>a</sup> Faundo	1		28 husos 10192
		1		1 telar 50 "
		7		2 batanes 116 "
		9		2 puchas 60 "
		10	S. Nicolás 97	1 longitud 38 "
65	Carbonell Jotí	12		1 destil <sup>a</sup> 31 "
		71	B. de Factor 15	1 hinte 240 "
66	Carbonell y comp <sup>a</sup> José	3	Orbera	2 telares
67	Casanova Lalakayud Camilo	3	S. Mauro 4	2 id.
68	Cerdá Miguel	12	Rivera Cotes	1 destil <sup>a</sup>
69	Cerdá y Vicente	12	St. Crisó 35	1 id.
70	Coderch Bartello Cades	12		2 destil <sup>a</sup> 62 "
	Boya	71	St. Gregorio 6	1 hinte 240 "
<del>71</del>	<del>Domenech Joaquín</del>	<del>1</del>		<del>100 husos 256400</del>
		7	Rivera Cotes	1 batan 58 "
72	Domenech e hijo Salvador	1		1100 husos 110040
		3		6 telares 135 "
		3		1 id. 19 "
		7		3 batanes 174 "
		9		2 puchas 60 "
		10		1 longitud 38 "
		12		2 destil <sup>a</sup> 62 "
		71	S. Cristóbal 9	2 hintes 240 "
73	Duran Juan	3		1 telar 2250
		1	S. José 44	2 id. 31 "
74	Espi Botí José	1	id.	2 id.

Cuotas para el Tesoro.		16 por 100 por recargo municipal.		TOTAL cuota y recargo municipal.		6 por 100 de aumento para gastos de formación de matrícula y cobranza.		TOTAL		Impuesto transitorio del 10 p <sup>o</sup> sobre las cuotas para el tesoro.		TOTAL GENERAL ALCOR		Cuarta parte que corresponde al trimestre.	
Pesetas.	Cts.	Pesetas.	Cts.	Pesetas.	Cts.	Pesetas.	Cts.	Pesetas.	Cts.	Pesetas.	Cts.	Pesetas.	Cts.	Pesetas.	Cts.
2319	41	1421	11	10810	52	648	66	11419	18	1863	88	13323	06	2330	76
365	92	5855		42047		2547		44994		7318		52312		13078	
271		4826		31436		1886		33322		5420		38742		9685	
45		720		5220		313		5533		9		6433		1608	
45		720		5220		313		5533		9		6433		1608	
31		496		2596		216		3812		620		4432		1108	
31		496		2596		216		3812		620		4432		1108	
302		4832		35032		2102		37134		6040		43174		10794	
94	40	1510		10950		657		11607		1888		13495		3374	
1128	40	18054		130894		7354		138748		22568		161316		40329	
42	50	680		4930		296		5226		850		6076		1519	
20		320		2330		140		2460		4		2860		715	
11625	63	187130		1356093		81406		1438099		233912		1672011		418002	

Número de orden.	APELLIDOS Y NOMBRES DE LOS CONTRIBUYENTES	Núm. del epígrafe.	Calle y número de su casa y habitación.	Profesión, industria, arte u oficio por que contribuyen.
74	Francis Quiroga Leopoldo	1	St. Juan 30	600 husos
76	García Santopje Mariano	1		900 husos 327.60
		1		6 telares 60 "
		7		2 batanes 116 "
		9	S. Francisco 28	2 perchas 60 "
77	Quiroga Maspinos Pablo	3	S. Buena 2	1 telar
78	Quiroga Gosalber Antonio	5	S. Cristobal 8	2 id.
79	Gibbert Lopez Francisco	1	50 Huasteca	120 husos 43.68
		7		1 batan 58 "
		9	Baja	2 perchas 60 "
		10	S. Mauro Dijo 37	1 longitud 38 "
80	Gibbert Pascual Carrillo	1		560 husos 203.84
		2		1 telar 25.50
		3		3 id. 67.50
		5		3 id. 30 "
		7		2 batanes 116 "
		9		2 perchas 60 "
		10	S. Nicolás 39	1 longitud 38 "
81	Gibbert Verdi Francisco	1	Sobremonte	180 husos 65.52
		3	2 telares	10 telares 225 "
		5	Baja	4 id. 32 "
		7	S. Nicolás 49	1 batan 58 "
82	Gibbert Kilapama Carrillo	5	S. Mauro	12 3 telares
83	Gonzalez, Abad y comp <sup>a</sup>	3	S. José 27	5 id.
84	Gosalber Federico	7	Corat-Motus	1 batan
85	Grao Jordá Miguel	5	St. Domingo 28	1 telar

Cuotas para el Tesoro.		46 por 100 por recargo municipal.		TOTAL cuota y recargo municipal.		6 por 100 de aumento para gastos de formación de matrícula y cobranza.		TOTAL		Impuesto transitorio, del 10 p <sup>o</sup> sobre las cuotas para el tesoro.		TOTAL GENERAL		Cuarta parte que corresponde al trimestre.	
Pesetas.	Cts.	Pesetas.	Cts.	Pesetas.	Cts.	Pesetas.	Cts.	Pesetas.	Cts.	Pesetas.	Cts.	Pesetas.	Cts.	Pesetas.	Cts.
1169	63	187	50	13566	93	814	06	14380	99	2339	12	16720	11	4180	02
218	40	34	94	259	34	15	20	268	54	43	68	312	22	78	05
563	60	90	18	653	78	37	23	693	01	112	72	805	73	201	43
22	50	3	60	26	10	1	57	27	67	4	50	32	17	8	04
20	"	3	20	23	20	1	40	24	60	4	"	28	60	7	15
199	68	31	95	231	63	13	90	245	53	27	95	285	48	71	37
540	84	86	53	627	37	37	64	665	01	108	16	773	17	193	29
380	52	60	88	441	40	26	48	467	88	76	10	543	98	136	"
30	"	4	80	24	80	2	08	26	88	6	"	42	88	10	72
112	50	18	"	130	50	7	83	138	33	22	50	160	83	40	21
58	"	9	28	67	28	4	04	71	32	11	60	82	92	20	75
8	"	1	28	9	28	"	56	9	54	1	60	11	44	2	86
1384	767	225	94	1606	61	963	97	17029	60	2767	73	17799	53	4249	57

revisado y sellado

veinte y ocho

Número de orden.	APELLIDOS Y NOMBRES DE LOS CONTRIBUYENTES	Núm. del epígrafe.	Calle y número de su casa y habitación.	Profesión, industria, arte u oficio por que contribuyen.		
586	Hijos de Joaquín Berol	1		200 husos	72 80	
		3		8 telares	67 50	
		9		3 perchas	90	
		10		1 longitud	38	
		11	S. Cristóbal	26	1 hatel	32
87	Hijos de José Forder	1		132 husos	482 30	
		3		20 telares	450	
		7		2 batanes	116	
		9		2 perchas	60	
		10		1 longitud	38	
88	Hijos de José Verdú	71	B. A. Factos	2	1 hirse	120
		1		500 husos	182	
		7		2 batanes	116	
		9		3 perchas	90	
89	Hijos de Juan Mora	11	S. Francisco	77	1 hatel	32
		1		150 husos	54 60	
		3		4 telas	22 10	
		5		4 id.	40	
		7		2 batanes	116	
90	Hijos de Juan Soler	10	Sta. Rita	30	1 longitud	38
		1		1780 husos	647 92	
		3		8 telares	180	
		5		32 id.	220	
		7		3 batanes	174	
		9		7 perchas	210	
		10		1 longitud	38	
11	S. Blas	26	1 hatel	32		
12		1 id.	31			
71			1 hirse	120		

Cuotas para el Tesoro.		16 por 100 por recargo municipal.		TOTAL cuota y recargo municipal.		6 por 100 de aumento para gastos de formación de matrícula y cobranza.		TOTAL		Impuesto transitorio del 10 p <sup>o</sup> sobre las cuotas para el tesoro.		TOTAL GENERAL		Cuarta parte que corresponde al trimestre.	
Pesetas.	Cts.	Pesetas.	Cts.	Pesetas.	Cts.	Pesetas.	Cts.	Pesetas.	Cts.	Pesetas.	Cts.	Pesetas.	Cts.	Pesetas.	Cts.
13849	67	2215	94	16065	61	263	97	17029	60	2767	93	19199	53	4949	87
300	30	480	5	348	35	20	90	369	25	60	06	429	31	107	33
1266	30	202	61	1468	91	98	13	1557	04	213	26	1810	30	452	58
420		67	20	487	20	29	23	516	43	84		600	43	150	11
331	10	12	98	384	08	23	04	407	12	66	22	473	34	118	34
1612	92	264	47	1917	39	115	04	2032	43	330	58	2363	01	590	75
17820	29	2851	25	20671	54	1240	23	21911	87	3564	05	25475	92	6368	98

veinte y nueve

Número de orden.	APELLIDOS Y NOMBRES DE LOS CONTRIBUYENTES	Núm. del epígrafe.	Calle y número de su casa y habitación.	Profesión, industria, arte u oficio por que contribuyen.	
191	Hijos de Pascual Araul	1		500 husos	391 20
		3		8 telares	180
		7		2 balanos	116
		9		6 perchas	180
		10		2 longitudes	76
		11		1 kaso	32
		71	S. José	50 1 hute	120
92	Hijos de Salvador Garin	1		1700 husos	618 80
		3		38 telares	630
		7		2 balanos	116
		9		2 perchas	60
		10		2 longitudes	76
		12		1 deshile	31
		71		1 hute	120
		79		1 prensa	24 75
		82	S. José	31 lavadero	126
93	Hijos de Santiago Planes	5		5 telares	10
		5	S. José	42 1 id.	40
		5	id.	12 1 telare	
94	Yolinas Marki Enrique	5		6 id.	
95	J. J. Berkand	5	Quintas	6 id.	
96	Jorda Pascual Josi	12	Barchell	1 deshile	
97	Juan Merin Enrique	3	S. Cristobal	2 1 telare	
98	Lario Vicente	1	S. Roque	7 370 husos	
99	Maico Francis Juan	3	H. Araul	14 3 telares	
600	Maico y Berenguer	1		220 husos	80 08
		7	Mayor	7 1 balan	58
		12		1 deshile	31

Cuotas para el Tesoro.		16 por 100 por recargo municipal.		TOTAL cuota y recargo municipal.		6 por 100 de aumento para gastos de formación de matrícula y cobranza.		TOTAL		Impuesto transitorio del 10 p <sup>o</sup> sobre las cuotas para el tesoro.		GENERAL		Cuarta parte que corresponde al trimestre.	
Pesetas.	Cts.	Pesetas.	Cts.	Pesetas.	Cts.	Pesetas.	Cts.	Pesetas.	Cts.	Pesetas.	Cts.	Pesetas.	Cts.	Pesetas.	Cts.
17820	37	2851	25	20671	54	1240	33	21911	87	3564	05	25475	92	6568	98
995	20	159	23	1154	43	69	27	1223	70	199	04	1422	74	355	69
1802	15	288	41	2090	96	135	46	2216	42	360	51	2576	93	644	33
90		14	40	104	40	6	26	110	66	18		128	66	32	17
10		1	60	11	60		70	12	30	2		14	30	3	57
60		9	60	69	60	4	18	73	78	12		85	78	21	44
31		4	96	35	96	2	16	38	12	6	20	44	32	11	08
22	50	3	60	26	10	1	57	27	67	4	50	32	17	8	04
134	68	21	55	156	23	9	37	165	60	26	93	192	53	48	13
67	50	10	80	78	30	4	70	83		13	50	96	50	24	13
169	08	27	05	196	13	11	77	207	90	33	81	241	71	60	43
21202	80	3392	45	24595	25	1475	77	26071	02	4240	54	30311	56	7577	89



Número de orden.	APELLIDOS Y NOMBRES DE LOS CONTRIBUYENTES	Núm. del epígrafe.	Calle y número de su casa y habitación.	Profesión, industria, arte u oficio por que contribuyen.
601	Gloria Pardo Agustín	1		300 metros 10920
		3		4 telares 90
		5		3 id. 30
		7		1 batán 58
		9	C. Brasil 14	1 puebla 30
2	Gloria y Comp. a. de Ant.º	3	Sequedon	6 telares 135
		12	2 telares	1 distrito 31
		71	S. Francisco 79	1 horte 120
3	Martinez Nino Francisco	1		450 metros 16380
		3	Quedan 2	7 telares 15750
		7	Mo. Congrota 25	1 batán 58
<del>4</del>	<del>Mastaguer y Clara</del>	3	Sta. Rita	2 telares
5	Mataix Nira Rafael	3		2 telares 45
		9	C. Brasil 28	1 puebla 30
6	Mataix Valer Octavio	1		900 metros 32760
		3		4 telares 90
		7		2 batanes 116
		9		1 puebla 30
		10	S. Cristobal 11	1 longitud 38
7	Mataredona Garcia Rafael	1	Sta. Rita 38	2 telares
8	Mataredona Jorda Francisco	1		300 metros 10920
		3		7 telares 20250
		7		1 batán 58
		10	S. Cristobal 21	1 longitud 38

reinda

Cuotas para el Tesoro.		16 por 100 por recargo municipal.		TOTAL cuota y recargo municipal.		6 por 100 de aumento para gastos de formación de matrícula y cobranza.		TOTAL		Impuesto transitorio al 10 p. sobre las cuotas para el tesoro.		TOTAL GENERAL		Cuarta parte que corresponde al trimestre.	
Pesetas.	Cts.	Pesetas.	Cts.	Pesetas.	Cts.	Pesetas.	Cts.	Pesetas.	Cts.	Pesetas.	Cts.	Pesetas.	Cts.	Pesetas.	Cts.
21202	80	3392	48	24594	28	1479	77	26071	02	4240	54	30311	56	7771	59
317	20	50	75	367	95	22	08	390	03	63	44	453	47	113	37
286		45	76	331	76	19	90	351	66	57	20	408	86	102	21
379	30	60	69	439	99	26	40	466	39	75	86	542	25	135	56
45		7	20	52	20	3	13	55	33	9		64	33	16	08
75		12		87		1	22	92	22	15		107	22	26	80
601	60	96	36	697	86	41	87	739	73	120	22	860	05	215	01
20		2	20	22	20	1	40	24	60	4		28	60	7	15
407	70	65	23	472	93	28	37	501	30	81	54	582	84	145	71
2334	60	3733	54	27068	14	1624	14	28692	28	4666	90	33359	18	8339	78



Número de orden.	APELLIDOS Y NOMBRES DE LOS CONTRIBUYENTES	Núm. del epígrafe.	Calle y número de su casa y habitación.	Profesión, industria, arte u oficio por que contribuyen.
609	Merin Reig Bautista	1	St. Braul 2	650 mrs 230.60
		3		7 telares 157.50
		5		10 id. 100.00
		7		2 balanes 116.00
		9		2 pedras 60.00
		10		1 longitud 38.00
	<del>Merillas y Raya</del>	1		<del>400 mrs 116.60</del>
		7		2 balanes 116.00
		9		2 pedras 60.00
		10		1 longitud 38.00
		11	S. Fote 23	1 palo 32.00
11	Mera Motta Santiago	1		610 mrs 222.04
		7		2 balanes 116.00
		9		1 pedra 30.00
		10		1 longitud 38.00
		11	Para Alfente XII	1 palo 32.00
B. 12	Motta Lanza Camilo	1	S. Cristobal 23	2 telares
13	Mottler Motta Francisco	1		200 mrs 72.80
		7		2 balanes 116.00
		9	id.	17 2 pedras 60.00
14	Morales Rafael	1	Sta. Marta 23	1 telar
15	Munio Juan Miguel	3	Caracal 66	1 id.
16	Olivira Selva Rafael	1	Queden 100	30 mrs 91.00
		12	Total - Molins	1 deshil. 31.00
17	Olivira Soler Jose	3	S. Cristobal 12	3 telares
18	Pascual Perez Jose	12	Coral - Molins	1 deshil.

Cuotas para el Tesoro.		16 por 100 por recargo municipal.		TOTAL cuota y recargo municipal.		6 por 100 de aumento para gastos de formación de matrícula y cobranza.		TOTAL		Impuesto transitorio del 10 p. sobre las cuotas para el tesoro.		TOTAL GENERAL		Cuarta parte que corresponde al trimestre.	
Pesetas.	Cts.	Pesetas.	Cts.	Pesetas.	Cts.	Pesetas.	Cts.	Pesetas.	Cts.	Pesetas.	Cts.	Pesetas.	Cts.	Pesetas.	Cts.
23334	60	3733	54	27068	144	1624	144	28692	28	4666	90	33359	18	8379	78
708	10	11330		82140		4928		87068		14162		101230		21308	
391	60	6266		45426		2725		48151		7832		55983		13996	
438	04	7009		50813		3049		53862		8760		62622		15655	
20		320		2320		140		2460		4		2860		715	
248	80	3981		28861		1732		30593		4976		35569		8892	
10		160		1160		70		1230		2		1430		358	
22	50	360		2610		117		2767		450		3217		804	
122		1992		14152		849		15001		2440		17441		4360	
67	50	1080		7830		470		83		1350		9650		2413	
31		496		3196		216		3812		620		4432		1108	
25394	144	4063	08	29457	22	1767	50	31224	72	5078	80	36303	52	9075	87

Número de orden.	APELLIDOS Y NOMBRES DE LOS CONTRIBUYENTES	Num. del epígrafe.	Calle y número de su casa y habitación.	Profesión, industria, arte u oficio por que contribuyen.	
619	Pascual Saranana Severo	5	S. Cristobal 11	1	felare
20	Pascual Yvis Rapel	1		1	id. 10 "
		1	S. Juan 27	1	id. 8 "
21	Paster Carbonell Antonio	1	A. Israel 13	22	id.
22	Paster Pora Federico	1	S. Cristobal 7	2	id.
23	Paya Abad Augustin	12	Costa-Holms	1	deshil. <sup>a</sup>
<del>24</del>	<del>Paya y comp<sup>a</sup> Camila</del>	<del>1</del>	<del>S. Jasi 22</del>	<del>3</del>	<del>felares</del>
25	Paya y comp <sup>a</sup> Fran <sup>co</sup>	3	Orbera	2	id.
26	Paya Pascual Miguel	1		1700	hueros 618.80
		3		34	felares 765 "
		7		4	batanes 332 "
		9		1	puercas 150 "
		10		2	longichales 76 "
		12		1	deshil. <sup>a</sup> 31 "
		71		1	hente 120 "
		79	S. Cristobal 3	1	puercas 24.75 "
27	Pedro Gotalkere José	1	Sta. Barbara 10	2	felares
28	Perez Abad y comp <sup>a</sup>	1	Riquen alto	400	puercas
29	Perez Soler Francisco	12		2	deshil. <sup>a</sup> 62 "
		71		1	hente 240 "
		82	A. Israel 10	Sanadno	252 "
30	Perez Soler yda Santiago	12		2	deshil. <sup>a</sup> 62 "
	Raya pp <sup>o</sup>	71	S. Antonio 65	1	hente 240 "
31	Pla Amigo Eduarado	1		1750	hueros 637 "
		1		200	id. 72.80 "
		3		24	felares 612 "
		7		2	batanes 116 "
		9	S. Cristobal 32	2	puercas 60 "
		10		2	longichales 76 "

Cuotas para el Tesoro.		16 por 100 por recargo municipal.		TOTAL cuota y recargo municipal.		6 por 100 de aumento para gastos de formación de matrícula y cobranza.		TOTAL		Impuesto transitorio del 10 p <sup>o</sup> sobre las cuotas para el tesoro.		GENERAL		Cuarta parte que corresponde al trimestre.	
Pesetas.	Cts.	Pesetas.	Cts.	Pesetas.	Cts.	Pesetas.	Cts.	Pesetas.	Cts.	Pesetas.	Cts.	Pesetas.	Cts.	Pesetas.	Cts.
25394	14	4063	08	29457	22	1767	50	31224	72	5078	80	36303	52	9075	87
10		160		1160		70		1230		2		1430		357	
18		288		2088		125		2213		360		2573		643	
176		2816		20416		1225		21641		3920		25161		6290	
20		320		2320		140		2460		4		2860		715	
31		496		2996		216		3212		620		4432		1108	
30		480		2480		208		2688		6		4288		1072	
45		720		1920		213		1533		9		6433		1608	
2017	55	322	81	2340	36	140	42	2480	78	403	51	2884	29	721	07
20		320		2320		140		2460		4		2860		715	
145	60	22	20	168	90	10	13	179	03	29	12	208	15	52	04
554		88	64	642	64	38	56	681	20	110	80	792		198	
302		48	32	350	32	21	02	371	34	60	40	431	74	107	94
1573	80	251	81	1825	61	109	54	1935	15	314	76	2249	91	562	48
30337	07	4813	96	25191	05	2111	54	27302	59	6067	29	43367	98	10842	48

Número de orden.	APELLIDOS Y NOMBRES DE LOS CONTRIBUYENTES	Núm. del epígrafe.	Calle y número de su casa y habitación.	Profesión, industria, arte u oficio por que contribuyen.
B. 632	Richard Richard Miguel	3	Sta. Isabel	3 telares
33	Román Pascual Francisco	3	S. José	48 1 id.
34	Saura Juande Fernando	5	Carmen	31 2 id.
35	Saura Fernando Rafael	1	S. José	46 200 pesos
36	Saura y Comp <sup>a</sup> Joaquín	12		1 destilería 31 "
		71	Alm. de B. B. B.	1 hnte 240 "
37	Safori Carbonell Santiago	5	Sta. Rita	27 2 telares
38	Seguí Lauer Vicente	12	Requero bajo	1 destilería
39	Sempere Silvestre Aquilás	12	Sanat. Molinos	1 id.
40	Seyunio Rafael	1	S. Roque	390 pesos
41	Soler y Comp <sup>a</sup> Juan	12	Sta. Román	3 1 destilería
42	Soler Juan	5	S. Miguel	58 1 telar
43	Soler Boti Camilo	1		300 pesos 109 20
		3		5 telares 112 50
		7	S. Cristóbal	6 2 telares 116 "
44	Soler Boti Ricardo	1		72 pesos 263 91
		3	Judal	9 telares 202 50
		7		1 telar 58 "
		9	Judal	3 perlas 90 "
		10		1 hnte 38 "
		12		1 destilería 31 "
		71		1 hnte 120 "
		78	S. Lorenzo	18 1 persona 120 "
45	Talló Vilaplana Agustín	5	S. Mauro	35 1 telar
46	Tedui Parbu Antonio	5	Sta. Rita	29 4 telares
47	Vila Jordá Jotí	5	id.	13 2 telares 20 "
		12		1 destilería 31 "

Cuotas para el Tesoro.		16 por 100 por recargo municipal.		TOTAL cuota y recargo municipal.		6 por 100 de aumento para gastos de formación de matrícula y cobranza.		TOTAL		Impuesto transitorio del 10 p <sup>o</sup> sobre las cuotas para el tesoro.		TOTAL GENERAL		Cuarta parte que corresponde al trimestre.	
Pesetas.	Cts.	Pesetas.	Cts.	Pesetas.	Cts.	Pesetas.	Cts.	Pesetas.	Cts.	Pesetas.	Cts.	Pesetas.	Cts.	Pesetas.	Cts.
30327	09	4853	46	35191	05	2111	54	37302	59	6067	39	43369	98	10842	48
67	50	1080		7820		470		82		1350		9650		2413	
22	50	360		2610		157		2767		450		3217		804	
20		320		2320		140		2460		4		2860		715	
72	80	1165		8445		507		8952		1456		10408		2602	
271		4836		31436		1886		33322		5420		38742		9686	
20		320		2320		140		2460		4		2860		715	
31		496		3596		216		3812		620		4432		1108	
31		496		3596		216		3812		620		4432		1108	
141	96	2271		16467		988		17455		2839		20294		5074	
31		496		3596		216		3812		620		4432		1108	
10		160		1160		70		1230		2		1430		357	
337	70	1403		39173		2350		41523		6754		48277		12069	
923	40	14774		107114		6427		113541		18468		132009		33002	
10		160		1160		70		1230		2		1420		357	
40		640		4640		280		4920		8		5720		1430	
51		816		5916		355		6271		1020		7291		1823	
32417	95	51689		3760484		225642		3786126		645356		4634482		1158619	

Número de orden.	APELLIDOS Y NOMBRES DE LOS CONTRIBUYENTES	Núm. del epígrafe.	Calle y número de su casa y habitación.	Profesión, industria, arte u oficio por que contribuyen.	
48	Vilaplana Tomás Vicente	12	E. Yles 25	2 destiladas	
49	Vilanova Gabriel Dimas	1		900 huesos 32760	
		3		4 klanes 90 "	
		3		4 id. 76 "	
		5		2 id. 16 "	
		7		2 bahanes 116 "	
		9		7 pesetas 210 "	
		10		3 longitudes 114 "	
		11	S. Francisco 79	1 barril 32 "	
50	Linares Jorda Vicente	18	Sto. Domingo 16	6 telares	
51	Paya Romanos	7		1 bahan 58 "	
		18		25 klanes 168 "	
		49	S. Mateo 20	4 id. 40 "	
52	Soler Luiles Jose	13		40 huesos 12250	
		26		200 id. 68 "	
		71		1 kinte 120 "	
		73	S. Nicolás 13	Blanco 92 "	
53	Perez y Aranao	26		100 huesos 34 "	
		28		10 telares 190 "	
		18		34 id. 646 "	
		71	Sto. Braul 1	2 kintes 340 "	
54	Perez Perez Rafael	58		5 telares 95 "	
		71	S. Roque 1	1 kinte 120 "	
55	Julia Noullor Antonio	39		11 telares 24730	
		41	B. A. Factor 8	5 id. 4375	
56	Jorda Jose	64	<del>Sto. Braul 25</del>	<del>3 telares</del>	

Cuotas para el Tesoro.		16 por 100 por recargo municipal.		TOTAL cuota y recargo municipal.		6 por 100 de aumento para gastos de formación de matrícula y cobranza.		TOTAL		Impuesto transitorio del 10 p. sobre las cuotas para el tesoro.		TOTAL GENERAL		Cuarta parte que corresponde al trimestre.	
Pesetas.	Cts.	Pesetas.	Cts.	Pesetas.	Cts.	Pesetas.	Cts.	Pesetas.	Cts.	Pesetas.	Cts.	Pesetas.	Cts.	Pesetas.	Cts.
32417	95	5186	89	37604	84	2256	42	39861	26	6483	56	46344	52	11586	19
62		992		7192		432		7624		1240		8864		2216	
981	60	157	06	1138	66	68	22	1206	98	196	32	1403	20	310	83
36		176		4176		211		4427		720		5147		1287	
266		42	16	308	56	18	51	327	07	12	20	380	27	91	07
382	50	61	20	443	70	26	62	470	32	76	50	546	82	136	70
1110		177	60	1287	60	77	26	1364	86	222		1586	86	396	72
215		34	40	249	40	14	96	264	36	43		307	36	76	84
291	25	46	60	337	85	20	27	358	12	58	25	416	37	104	09
18		288		2088		121		2215		560		2173		643	
35750	30	5724	87	41505	17	2490	44	43995	61	7156	03	51151	64	12787	90

Número de orden.	APELLIDOS Y NOMBRES DE LOS CONTRIBUYENTES	Núm. del epígrafe.	Calle y número de su casa y habitación.	Profesión, industria, arte u oficio por que contribuyen.
<del>57</del>	<del>Ballester Fernando Camilo</del>	<del>68</del>	<del>S. Abate 33</del>	<del>2 telares</del>
58	Yda de Roque Montoya	71	Riquia bajo	1 hirta
59	Pascual Montoya José	71	Ponovidias 3	1 id.
60	Aracil Jorda Anselmo	78	C. Aracil 16	1 punta
61	Vitoria Engracia Juan	78	C. Miranda 1	2 id.
62	Paya, Miro y Comp <sup>a</sup>	78	Quintas	2 id.
63	Carbonell Yda de Camilo	78	Sto. Tomas 8	2 id.
64	Ganto Gombau Rodolfo	119	C. Aracil 19	Sierra 800
65	Jorda Barra Federico	119	S. Jorge 22	Yd. 1 metro
			Talleres de construcción de maquinas	
66	Serra e hijos Jorge	121		5 caballos 1000
		119	C. Aracil 32	Sierra 100
67	Botella y Comp <sup>a</sup>	121		4 caballos 800
		110	id.	22 fundicia 175
68	Arnar y Comp <sup>a</sup> José	121	id.	1 4 caballos
69	Bonnat José y Desiderio	121		3 caballos 600
		119		Sierra 50
		110	S. Jorge 16	Fundicia 175
			Talleres de ajuste	
B 70	Rodes e hijo Francisco	122	Abramora	1 caballo
71	Domench Garrido Antonio		Cura Belloch 5	1 id.
72	Rodes Masant Francisco		C. Aracil 19	1 id.
73	Hain Pascual José		S. Francisco 49	1 id.
74	Balaguer y Botella		Sto. Marta 41	2 id.
75	Pera Mas Santiago		S. Juan 5	1 id.
B 76	Pelluy Seguí Antonio		S. Nicolás 78	1 id.

Cuotas para el Tesoro.		16 por 100 por recargo municipal.		TOTAL cuota y recargo municipal.		6 por 100 de aumento para gastos de formación de matrícula y cobranza.		TOTAL		Impuesto transitorio del 10 p <sup>o</sup> sobre las cuotas para el tesoro.		Cuarta parte que corresponde al trimestre.			
Pesetas.	Cts.	Pesetas.	Cts.	Pesetas.	Cts.	Pesetas.	Cts.	Pesetas.	Cts.	Pesetas.	Cts.	Pesetas.	Cts.		
35780	30	5724	87	41505	17	2490	44	43995	61	7156	03	5115	64	12487	90
18		288		2088		125		2213		360		2173		648	
240		3840		27840		1670		29510		48		34310		8577	
240		3840		27840		1670		29510		48		34310		8578	
120		1920		13920		835		14755		24		17155		4289	
240		3840		27840		1670		29510		48		34310		8577	
240		3840		27840		1670		29510		48		34310		8578	
72		1152		8352		501		8853		1440		10293		2573	
110		1760		12760		766		13526		22		15726		3931	
125		20		145		870		15370		25		17870		4468	
1102		17622		127832		7670		135502		22040		157542		39386	
975		156		1131		6786		119886		195		139386		34847	
800		128		928		5568		98368		160		114368		28590	
825		132		957		5742		101442		165		117942		29485	
200		32		232		1392		24592		40		28592		7148	
200		32		232		1392		24592		40		28592		7148	
200		32		232		1392		24592		40		28592		7148	
200		32		232		1392		24592		40		28592		7148	
400		64		464		2784		49184		80		57184		14296	
200		32		232		1392		24592		40		28592		7148	
200		32		232		1392		24592		40		28592		7148	
42487	30	6797	99	49285	29	2957	23	52242	52	8497	45	60739	95	15184	98

treinta y seis

Número de orden.	APELLIDOS Y NOMBRES DE LOS CONTRIBUYENTES	Núm. del epígrafe.	Calle y número de su casa y habitación.		Profesión, industria, arte u oficio por que contribuyen.	
677	Espluques Belda Bartolomé	122	S. Roque	2	1 caballo	
78	Tobad Blancaes Camilo	"	S. Cristóbal	42	1 id.	
79	Segura Cauderal José	"	C. Redaura	8	1 id.	
80	Alberda Planelles Manuel	"	Sta. Marta	26	1 id.	
81	Vda de Antonio Botella	"	Mayores	1	1 id.	
<del>82</del>	<del>Mozer Güera Carlos</del>	<del>158</del>	<del>Espartera</del>		<del>Fábrica tejidos</del>	
<del>83</del>	<del>Sempere Molts Federico</del>	<del>"</del>	<del>C. Miranda</del>	<del>11</del>	<del>id.</del>	
84	Altors Noulla Rigoberto	159	Pa. Alfonso XII		Fábrica gas 433 m <sup>2</sup>	
85	Altors Noulla Rigoberto	178	id.		Id. de 2154 m <sup>2</sup>	
86	Electricista Aleoyana	"	S. Fielas	10	Id. id. 4 id. Dinamos producción parís.	
87	Brasil Jorda Anselmo	178	C. Brasil	16	13.75 kilo-watts	
88	Paya Pascual Miguel	"	S. Cristóbal	3	11 id.	
89	Gisbert Goul Camilo	"	B. F. Factor	4	9 id.	
90	Pla Amigo Eduardo	"	S. Cristóbal	22	9 id.	
91	Hijos de Salvador Garcia	"	S. José	21	7 id.	
92	Boronat y Comp <sup>a</sup>	"	S. Cristóbal	16	7 id.	
93	Hijos de José Jorda	"	B. F. Factor	2	7 id.	
94	Boronat Hermanos	"	Sta. Rita	1	6 id.	
95	Lapota Valor José	"	S. Fielas	17	6 id.	
96	Chinra Perez Juan	"	S. Cristóbal	4	6 id.	
97	Oliver Soler José	"	id.	14	4 id.	
98	Garcia Santoya Mariano	"	S. Juan	28	3 id.	
99	Vicua Engric Juan	"	C. Miranda	1	3 id.	
700	Mataix Valor Gerardo	"	S. Cristóbal	11	3 id.	
1	Molts Valor Francisco	"	id.	16	2 id.	

Cuotas para el Tesoro.		16 por 100 por recargo municipal.		TOTAL cuota y recargo municipal.		6 por 100 de aumento para gastos de formación de matrícula y cobranza.		TOTAL		Impuesto transitorio del 10 p <sup>o</sup> sobre las cuotas para el tesoro.		TOTAL GENERAL		Cuarta parte que corresponde al trimestre.	
Pesetas.	Cts.	Pesetas.	Cts.	Pesetas.	Cts.	Pesetas.	Cts.	Pesetas.	Cts.	Pesetas.	Cts.	Pesetas.	Cts.	Pesetas.	Cts.
42487	30	6797	97	49284	27	2957	28	52242	52	8497	43	60789	79	15184	98
200	"	32	"	232	"	1392	"	245	92	40	"	285	92	71	48
200	"	32	"	232	"	1392	"	245	92	40	"	285	92	71	48
200	"	32	"	232	"	1392	"	245	92	40	"	285	92	71	48
200	"	32	"	232	"	1392	"	245	92	40	"	285	92	71	48
200	"	32	"	232	"	1392	"	245	92	40	"	285	92	71	48
206	"	32	96	238	96	1434	"	258	30	41	20	294	50	73	62
206	"	32	96	238	96	1434	"	258	30	41	20	294	50	73	63
652	50	104	40	756	90	45	42	802	32	130	50	932	82	233	20
1721	25	275	40	1996	65	119	80	2116	45	244	25	2460	70	615	18
27	"	4	32	31	32	1	88	33	20	5	40	38	60	9	65
46	48	7	44	52	92	3	24	57	16	9	29	66	45	16	61
37	18	1	95	43	13	2	59	45	72	7	43	53	15	13	29
30	42	4	87	35	29	2	12	37	41	6	08	43	49	10	87
30	42	4	87	35	29	2	12	37	41	6	08	43	49	10	87
23	66	3	79	27	45	1	65	29	10	4	77	33	87	8	47
23	66	3	79	27	45	1	65	29	10	4	77	33	87	8	47
23	66	3	79	27	45	1	65	29	10	4	77	33	87	8	47
20	28	3	04	23	52	1	41	24	93	4	05	28	98	7	25
20	28	3	04	23	52	1	41	24	93	4	05	28	98	7	25
13	52	2	16	15	68	"	94	16	62	2	70	19	32	4	83
10	13	1	62	11	75	"	71	12	46	2	02	14	48	3	62
10	13	1	62	11	75	"	71	12	46	2	02	14	48	3	62
6	76	1	08	7	84	"	47	8	21	1	35	9	66	2	41
4662	04	7460	35	5407	37	324	40	5732	79	732	43	6668	22	1666	55

treinta y siete

Número de orden.	APELLIDOS Y NOMBRES DE LOS CONTRIBUYENTES	Núm. del epígrafe.	Calle y número de su casa y habitación.	Profesión, industria, arte u oficio por que contribuyen.
702	Boronat y Matardona	178	S. Cristobal 21	2 kilo-watt
3	Morin Rio Bautista	"	S. Nicol 2	2 id.
4	Albors Santo Carrillo	"	id. 27	2 id.
5	Perez Pascual Francisco	214	Sta. Rita 10	Horno sencillo
6	Grau Pascual Jorge	"	Huchamayo	4 <sup>o</sup> 3 <sup>o</sup> id.
7	Perez Agustin	"	id.	4 <sup>o</sup> 3 <sup>o</sup> id.
8	Grau Yally Jose	215	S. Miguel 64	Horniquero 100 mts
9	Sanjuan Mira Jose	218	Molinas	Horno sencillo Fabricas de jabon
10	Gibert Barulo Antonio	223	S. Blas 25	3700 litros
11	Paya y Comp <sup>a</sup>	"	Sta. Marta 29	2000 id.
12	Perez Belda Jose	"	S. Roque 3	1300 id.
13	Carasempere Sabore Enrique	"	S. Cristobal 14	1580 id.
14	<del>Molto Gibert Bautista</del>	<del>"</del>	<del>S. Francisco 68</del>	<del>1000 id.</del>
15	Jorda Yitaur Francisco	"	S. Juan 33	200 id.
16	Jover Jose	231	S. Nicolas	pa. bag. 587 litros
17	Fulus Baris Esteban	"	S. Miguel 47	id. 400 id.
18	Soler y Comp <sup>a</sup> Yunque	241	Mayo 22	Fabrica de tiendes
19	Pastor Paya Carrillo	244	Plaza 32	Aparato de maza 100 botellas
20	Rigal Sanchez Louren	"	S. Nicolas 44	4 <sup>o</sup> maza de id.
21	Bofella Rio Francisco	246	Sto. Domingo 10	2 finas
22	<del>Perez Salvador</del>	<del>253</del>	<del>Salt</del>	<del>1 id.</del>
				Fabricas papel continuo
23	Albors Morillo Rigoberto	260		2 maza 120 1904 "
		122		1 caballo 50 "
		119	pa Alfonso XII	Serra 075m 93,75 "

Cuotas para el Tesoro.		16 por 100 por recargo municipal.		TOTAL cuota y recargo municipal.		6 por 100 de aumento para gastos de formación de matrícula y cobranza.		TOTAL		Impuesto transitorio del 10 p <sup>o</sup> sobre las cuotas para el tesoro.		TOTAL GENERAL		Cuarta parte que corresponde al trimestre.	
Pesetas.	Cts.	Pesetas.	Cts.	Pesetas.	Cts.	Pesetas.	Cts.	Pesetas.	Cts.	Pesetas.	Cts.	Pesetas.	Cts.	Pesetas.	Cts.
46627	04	7460	35	54087	39	3245	40	57332	79	7325	43	66658	32	16664	59
676		108		784			47	831		135		966		242	
676		108		784			47	831		135		966		241	
676		108		784			47	831		135		966		242	
3360		538		3898		234		4132		672		4804		1201	
2352		376		2728		164		2892		470		3362		840	
2352		376		2728		164		2892		470		3362		841	
104		1664		12064		724		12788		2080		14868		3717	
45		720		1220		313		5133		9		6433		1608	
370		5920		42920		2575		45495		72		52895		13224	
200		32		232		1392		24592		40		28592		7148	
130		2080		11080		904		11984		26		18584		4646	
158		2528		18328		11		19428		3160		32588		5047	
100		16		116		696		13296		20		14296		3574	
20		320		2220		139		2459		4		2859		715	
195		3120		22620		1317		22977		29		27877		6969	
92		1472		10692		640		11812		1840		13152		3288	
258		4128		29928		1796		31724		5160		36884		9231	
120		1920		12920		835		14755		24		17155		4289	
4480		717		5197		312		5509		896		6405		1601	
90		1440		10440		626		11066		18		12866		3217	
78		1248		9048		543		9591		1560		11151		2788	
2047	75	32764		237539		14252		251791		40955		292746		73186	
50780	51	812490		5870541		352447		6243988		1015611		7259599		18149	



veinteyocho

Número de orden.	APELLIDOS Y NOMBRES DE LOS CONTRIBUYENTES	Núm. del epígrafe.	Calle y número de su casa y habitación.	Profesión, industria, arte u oficio por que contribuyen.
724	Gibbet Carol Camilo	260	B. N. Factor 4	Mag.º de com. 1312 1 caballo 50
25	Becuat Romanos	260	Sta. Rita 1	Maquina 180 muley
26	Molto Valer Francisco	"	S. Cristóbal 16	Id. 119 id.
27	Laporta Valer José	"	S. Nicolás 17	Id. 070 id.
28	bandera José Ignacio	270	E. Kraut 17	2 <sup>da</sup> ª línea papel
29	Gibbet Carol Camilo	271	B. N. Factor 4	Wallen libretas
30	Hijos de Juan Soler	"	S. Blas 26	id.
31	Laporta Valer José	"	S. Nicolás 17	id.
32	Ridaura y Comp <sup>ª</sup>	"	Pa. Alfonso XII	id.
33	Colton Montaña Roberto	"	id.	id.
34	Reis Valer Vicente	"	Lauria 3	id.
35	Botella Silva Juan	"	S. Cristóbal 2	id.
36	Pascual Lacia Bernardo	"	S. Jaime	id.
37	Molto Botella Eugenio	"	S. Cristóbal 6	id.
38	Lacia Payá Rafael	"	S. Fran <sup>co</sup> 18	id.
39	Lacia Valer José	"	M. Fonreguda 25	id.
40	Botella Niñales Miguel	"	S. José 58	id.
41	Molto Carol Joaquín	"	S. Nicolás 63	id.
42	Yda de Eugenio Bittel	"	M. Fonreguda 8	id.
43	Blanes Hnos	"	Pa. Alfonso XII	id.
44	Carbónel Amunoz Fran <sup>co</sup>	"	E. Kraut 12	id.
45	Hijos de Jaime Cort	"	Plaza 20	id.
46	Sempere Pastor Miguel	"	S. José 20	id.
47	Obad Santoya Rafael	"	S. Nicolás 37	id.
48	Fernandez Carol Sant <sup>o</sup>	"	id. 76	id.

Cuotas para el Tesoro.		16 por 100 por recargo municipal.		TOTAL cuota y recargo municipal.		6 por 100 de aumento para gastos de formación de matrícula y cobranza.		TOTAL		Impuesto transitorio del 10 p <sup>or</sup> sobre las cuotas para el tesoro.		TOTAL GENERAL		Cuarta parte que corresponde al trimestre.	
Pesetas.	Cts.	Pesetas.	Cts.	Pesetas.	Cts.	Pesetas.	Cts.	Pesetas.	Cts.	Pesetas.	Cts.	Pesetas.	Cts.	Pesetas.	Cts.
50780	51	8124	90	58905	41	2534	47	62437	88	10156	11	72195	99	18147	
1362	"	217	92	157992		9480		1674	72	279	40	1947	12	486	78
1492	"	238	72	1730	72	10384		1834	56	298	40	2132	96	533	24
907	"	145	12	1052	12	63	12	1115	24	181	40	1296	64	324	16
772	"	123	52	895	52	53	73	949	25	154	40	1105	65	275	91
58	"	9	28	67	28	4	04	71	22	11	60	82	92	2	73
350	"	56	"	406	"	24	26	430	26	70	"	500	26	125	09
350	"	56	"	406	"	24	26	430	26	70	"	500	26	125	09
350	"	56	"	406	"	24	26	430	26	70	"	500	26	125	09
270	"	43	20	313	20	18	79	331	99	54	"	385	99	96	50
170	"	27	20	197	20	11	83	209	03	34	"	242	03	60	76
155	"	24	80	179	80	10	79	190	59	31	"	221	59	55	40
130	"	20	80	150	80	9	05	159	85	26	"	185	85	46	46
130	"	20	80	150	80	9	05	159	85	26	"	185	85	46	46
130	"	20	80	150	80	9	05	159	85	26	"	185	85	46	46
130	"	20	80	150	80	9	05	159	85	26	"	185	85	46	46
115	"	18	40	133	40	8	"	141	40	23	"	164	40	41	10
100	"	16	"	116	"	6	96	122	96	20	"	142	96	35	74
95	"	15	20	110	20	6	61	116	81	19	"	135	81	33	95
90	"	14	40	104	40	6	26	110	66	18	"	128	66	32	16
90	"	14	40	104	40	6	26	110	66	18	"	128	66	32	17
75	"	12	"	87	"	5	22	92	22	15	"	107	22	26	80
70	"	11	20	81	20	4	87	86	07	14	"	100	07	25	02
60	"	9	60	69	60	4	15	73	75	12	"	85	78	21	45
55	"	8	80	63	80	3	53	67	63	11	"	78	63	19	66
58410	51	9246	66	67763	17	4065	93	71829	10	11683	81	83512	41	20878	10

Número de orden.	APELLIDOS Y NOMBRES DE LOS CONTRIBUYENTES	Núm. del epígrafe.	Calle y número de su casa y habitación.	Profesión, industria, arte u oficio por que contribuyen.
<del>749</del>	<del>Muñoz María Concepción</del>	<del>231</del>	<del>id.</del>	<del>id.</del>
50	Muñoz de R. Botella	"	id.	id.
51	Botella Pascual Quinte	"	Mayer 2	id.
52	Bornat Carol Quinte	"	S. Nicas 12	id.
<del>53</del>	<del>Perez Jorda' Alejandro</del>	<del>id.</del>	<del>id.</del>	<del>id.</del>
54	Ygual Geneva Quinte	328	S. José 33	7 <sup>ca</sup> carbon 300 kilos
55	Perez y Braño	332		1 maquina 500 "
		333		18 pinas 230 40
		334	H. Braul 1	1 maquina 104
			Maquinas de imprenta	
56	Yda' hijos de L. Paya	342	Plaza 28	Maquina 1000 hojas
57	Vilaplana Jorda' Camilo	"	id.	id.
58	Card Abad Miguel	"	H. Braul 10	id.
59	Armiñana Matel Agustín	"	S. Mateo 11	id.
60	Perez Botella José	342		Idem 202 "
		343	S. Nicas 25	Carrozas 70 "
61	Albort Ganto Camilo	344	H. Braul 27	1 maquina 7 maquinas
62	Miralles Vilaplana Trinidad	"	Plaza Alfonso XII	id. 1 id.
63	Yda' de Eugenio Bistal	302	H. Congrota 8	Fábrica almidón
64	Quintana Gabi Enrique	369	Mayer 11	id. pastas
65	Albort Montor Rigoberto	373	Plaza Alfonso XII	6 caballos vapor
66	Aleazar Perez Silvestre	"	H. Braul 33	6 id. id.
67	Hijos de Juan Soler	380	S. Blas 26	2 prensas
68	Carasampere Botella Rafael	"	Sto. Doming 33	1 id.
<del>69</del>	<del>Perez Jorda' Alejandro</del>	<del>id.</del>	<del>S. Nicas 34</del>	<del>1 id.</del>
70	Ridaura y Campaña	"	Pa Alfonso XII	2 id.

Cuotas para el Tesoro.		16 por 100 por recargo municipal.		TOTAL cuota y recargo municipal.		6 por 100 de aumento para gastos de formación de matrícula y cobranza.		TOTAL		Impuesto transitorio del 10 p. sobre las cuotas para el tesoro.		TOTAL GENERAL		Cuarta parte que corresponde al trimestre.	
Pesetas.	Cts.	Pesetas.	Cts.	Pesetas.	Cts.	Pesetas.	Cts.	Pesetas.	Cts.	Pesetas.	Cts.	Pesetas.	Cts.	Pesetas.	Cts.
58410	51	7240	66	67763	17	4065	93	71829	10	11683	31	83512	41	20898	10
45	"	720	"	5920	"	315	"	5533	"	9	"	6433	"	1008	"
45	"	720	"	5920	"	313	"	5533	"	9	"	6433	"	1608	"
40	"	640	"	4640	"	280	"	4920	"	8	"	5720	"	1430	"
40	"	640	"	4640	"	280	"	4920	"	8	"	5720	"	1430	"
35	"	560	"	4060	"	244	"	4304	"	7	"	5004	"	1251	"
23	10	270	"	2680	"	161	"	2841	"	462	"	3303	"	826	"
834	40	123	50	967	90	58	07	1025	97	166	88	1192	85	298	21
202	"	32	32	234	32	14	06	248	38	40	40	288	78	72	20
202	"	32	32	234	32	14	06	248	38	40	40	288	78	72	20
202	"	32	32	234	32	14	06	248	38	40	40	288	78	72	20
202	"	32	32	234	32	14	06	248	38	40	40	288	78	72	20
272	"	43	52	315	52	18	93	334	45	54	40	388	85	97	21
875	"	140	"	1015	"	60	90	1075	90	175	"	1250	90	312	73
200	"	32	"	232	"	13	92	245	92	40	"	285	92	71	48
156	"	24	96	180	96	10	86	191	82	31	20	223	02	55	75
112	"	17	92	129	92	7	80	137	72	22	40	160	12	40	03
102	"	16	32	118	32	7	10	125	42	20	40	145	82	36	45
102	"	16	32	118	32	7	10	125	42	20	40	145	82	36	45
128	"	20	48	148	48	8	91	157	39	25	60	182	99	45	75
64	"	10	24	74	24	4	45	78	69	12	80	91	49	22	87
64	"	10	24	74	24	4	45	78	69	12	80	91	49	22	87
128	"	20	48	148	48	8	91	157	39	25	60	182	99	45	75
62490	01	9998	42	72488	43	4349	48	76857	91	12498	01	89335	92	22333	78

Número de orden.	APELLIDOS Y NOMBRES DE LOS CONTRIBUYENTES	Núm. del epígrafe.	Calle y número de su casa y habitación.	Profesión, industria, arte u oficio por que contribuyen.	
771	Yda de Eugenio Bisbal	380	Av. Corregosa 8	1	prenta
<del>72</del>	<del>Malla' Guad' Jaquim</del>	<del>380</del>	<del>S. Fructos</del>	<del>1</del>	<del>id</del>
<del>73</del>	<del>Seriano Miguel</del>	<del>380</del>	<del>S. Jorge</del>	<del>3</del>	<del>id</del>
			<u>Fábricas de harinas</u>		
74	Soler Yvaner Joti'	391	Corts alto	1	pueda
<del>75</del>	<del>Gomit Guspó Juan</del>	<del>392</del>	<del>Salt</del>	<del>2</del>	<del>id</del>
76	Serralta Richard Vicente	392	Salt.	1	id. 230'
		399	Barcell	1	id. 38'
<del>77</del>	<del>Abad Santiago</del>	<del>392</del>	<del>Salt</del>	<del>1</del>	<del>id</del>
78	Mataia Jorda' Ramón	399	S. Yles	2	3 id.
79	Pio Bernabeu Francisco		Barcell	2	id.
80	Santamaria Selvar Francisco		Salt	2	id. membranes
81	Soler Yvaner Carlos		Av. Armingo	6	2 id.
82	Soler Reig Bautista		S. Mateo	36	3 id.
83	Doum Serralta Vicente		Barcell	2	id.
84	Gibert Abio' Francisco		Ribera alto	1	id.
85	Serralta Richard Vicente		S. Anto	4	1 id.
<del>86</del>	<del>Ferrandis Salvador</del>	<del>380</del>	<del>Salt</del>	<del>1</del>	<del>id</del>
87	Gibert Payá Joti'		Ribera cotes	2	id.
88	Romeu Bon Bautista		S. Lorenzo	9	1 id.
89	Guillem Jover Francisco		Salt	1	id. membranes
90	Aguillo Oleiva Ramón	400	id.	1	id.
91	Perre Drou Jaime	408	Av. Corregosa 22		Fábrica chocolate
92	Francis y Comp <sup>a</sup> Ab.	408			2/3 id. 200
		388	S. Francisco 35	1	maquina 58'
93	Diaplana Quintin	410	Av. Laurina	6	1 piedra

Cuotas para el Tesoro.		16 por 100 por recargo municipal.		TOTAL cuota y recargo municipal.		6 por 100 de aumento para gastos de formación de matrícula y cobranza.		TOTAL		Impuesto transitorio del 10 p <sup>o</sup> sobre las cuotas para el tesoro.		TOTAL GENTRAL		Cuarta parte que corresponde al trimestre.	
Pesetas.	Cts.	Pesetas.	Cts.	Pesetas.	Cts.	Pesetas.	Cts.	Pesetas.	Cts.	Pesetas.	Cts.	Pesetas.	Cts.	Pesetas.	Cts.
62471	01	7797	42	72488	43	4347	48	76837	91	12498	01	89335	92	22333	99
64		1024		7424		449		7869		1280		9149		2287	
64		1024		7424		449		7869		1280		9149		2287	
192		3072		22272		1936		23608		3840		27448		6862	
240		3840		27840		1670		29510		48		34310		8578	
460		7360		53260		3202		56562		92		61762		16440	
268		4288		31088		1869		32953		5360		38313		9578	
230		2680		26680		1601		28281		46		32881		8220	
304		4864		35264		2116		37380		6080		43460		10865	
228		3648		26448		1587		28035		4560		32595		8149	
228		3648		26448		1587		28035		4560		32595		8149	
228		3648		26448		1587		28035		4560		32595		8149	
304		4864		35264		2116		37380		6080		43460		10865	
228		3648		26448		1587		28035		4560		32595		8149	
114		1824		13224		793		14017		2280		16297		4074	
114		1824		13224		793		14017		2280		16297		4074	
114		1824		13224		793		14017		2280		16297		4074	
228		3648		26448		1587		28035		4560		32595		8149	
114		1824		13224		793		14017		2280		16297		4074	
57		912		6612		397		7009		1140		8149		2037	
60		960		6960		418		7378		12		8578		2145	
300		48		348		2089		36889		60		42889		10722	
258		4128		29928		1796		31724		5160		36884		9221	
50		8		58		348		6148		10		7148		1787	
66937	01	10709	91	776469		465897		82305	94	13387	41	95693	35	23923	33

Número de orden.	APELLIDOS Y NOMBRES DE LOS CONTRIBUYENTES	Núm. del epígrafe.	Calle y número de su casa y habitación.		Profesión, industria, arte u oficio por que contribuyen.	
794	Perez Pedro Camila	41	Carmon	9	1	picador
95	Perez Julia Luis	41	Riquen bajo		1	punta
96	Puigmoltó Ignacio		H. Miranda	5	2	id.
97	Yda de Pedro Corbi		Mayor	22	2	id.
98	Comas Perez Francisco		H. Arnil		1	id.
99	Segui Lauer Francisco	41	S. Francisco	19	3	baldeas 3. ovaladas
<b>Carifa 4.<sup>a</sup></b>						
<b>Orden Civil</b>						
800	Pasual Pastor Juan	2	Plaza	36		Arquitecto
1	Briet Montaud Primito		Sta. Rita	25		id.
2	Arguin Gas Berua	5	H. Ingrida	17		Matrona
3	Boutaud Abad Josefa		S. Mateo	36		id.
4	Rodriguez Borrasi Yabel		S. Jose	60		id.
5	Gomez Salvador Mariano	6	Mayor	8		Dentista
6	Segullo Felix Edelmaria		Polareja	4		id.
7	Alfonso Espinos Francisco	7	id.	20		Farmacéutico
8	Yudiu Perez Carlos		id.	33		id.
9	Vitoria Luch Santiago		id.	29		id.
10	Perez Yator Camilo		S. Louren	5		id.
11	Moragual Salomón Covarito		Mayor	8		id.
12	Segura Candela Antonin		S. Nicolás	6		id.
13	Reig Pedro		id.	71		id.
14	Viaplana Carbonell Jorge	8	Plaza	8		Maestro de Obras
15	Muñoz Guis Agustín		S. Jose	66		id.

Cuotas para el Tesoro.		16 por 100 por recargo municipal.		TOTAL cuota y recargo municipal.		6 por 100 de aumento para gastos de formación de matrícula y cobranza.		TOTAL		Impuesto transitorio del 10 por 100 sobre las cuotas para el tesoro.		TOTAL GENERAL		Cuarta parte que corresponde al trimestre.	
Pesetas.	Cts.	Pesetas.	Cts.	Pesetas.	Cts.	Pesetas.	Cts.	Pesetas.	Cts.	Pesetas.	Cts.	Pesetas.	Cts.	Pesetas.	Cts.
66927	01	101097	24	77646	95	4658	97	82305	94	13387	41	95693	35	23723	33
50	"	8	"	58	"	348	"	6148	"	10	"	7148	"	1787	"
128	"	2048	"	14848	"	891	"	15739	"	2560	"	18299	"	4575	"
256	"	4096	"	29696	"	1783	"	31479	"	5120	"	36599	"	9150	"
256	"	4096	"	29696	"	1783	"	31479	"	5120	"	36599	"	9150	"
128	"	2048	"	14848	"	891	"	15739	"	2560	"	18299	"	4575	"
66	"	1056	"	7656	"	459	"	8115	"	1320	"	9435	"	2359	"
67821	01	1085138		7867239		472054		8339293		1356421		9695714		2423729	
182	"	2912	"	21112	"	1267	"	22379	"	3640	"	26019	"	6505	"
182	"	2912	"	21112	"	1267	"	22379	"	3640	"	26019	"	6505	"
58	"	928	"	6738	"	404	"	7132	"	1160	"	8292	"	2073	"
58	"	928	"	6738	"	404	"	7132	"	1160	"	8292	"	2073	"
18	"	928	"	6738	"	404	"	7132	"	1160	"	8292	"	2073	"
120	"	1920	"	13920	"	835	"	14755	"	24	"	17155	"	4289	"
120	"	1920	"	13920	"	835	"	14755	"	24	"	17155	"	4289	"
182	"	2912	"	21112	"	1267	"	22379	"	3640	"	26019	"	6505	"
182	"	2912	"	21112	"	1267	"	22379	"	3640	"	26019	"	6505	"
182	"	2912	"	21112	"	1267	"	22379	"	3640	"	26019	"	6505	"
182	"	2912	"	21112	"	1267	"	22379	"	3640	"	26019	"	6505	"
182	"	2912	"	21112	"	1267	"	22379	"	3640	"	26019	"	6505	"
182	"	2912	"	21112	"	1267	"	22379	"	3640	"	26019	"	6505	"
120	"	1920	"	13920	"	835	"	14755	"	24	"	17155	"	4289	"
120	"	1920	"	13920	"	835	"	14755	"	24	"	17155	"	4289	"
2292	"	36672	"	265872	"	15955	"	281827	"	45840	"	327667	"	81920	"

Número de orden.	APELLIDOS Y NOMBRES DE LOS CONTRIBUYENTES	Núm. del epígrafe.	Calle y número de su casa y habitación.		Profesión, industria, arte u oficio por que contribuyen.
816	Maria Botella Rafael	8	Sta. Rita	2	Mante Obas
17	Brotans Gonzalez Ramon	10	S. Nicolas	9	Practicante
18	Coloma Tiburcio	"	M. Carigosa	2	id.
19	Bernardo Davo Jose	12	Sta. Marta	23	Veterinario
20	Latorre Jose M <sup>a</sup>	"	S. Jose	13	id.
21	Roig Pascual Rafael	"	S. Miguel	27	id.
<u>Orden Judicial</u>					
22	Molto Rico Antonio	1	S. Juan	29	Abogado
23	Roig Lopez Santiago	"	id.	32	id.
24	Machi Cabada Benito	"	S. Mauro	8	id.
25	Parker Mando Juan	"	Carmen	33	id.
26	Barcelo Yator Rafael	"	Co. Corail	1	id.
27	Goyens Segui Quinte	"	S. Nicolas	15	id.
28	Sandreu Labrador Ramon	"	id.	55	id.
29	Sorropun Pascual Francisco	"	Co. Corail	7	id.
30	Vicedo Molto Camilo	"	S. Nicolas	29	id.
31	<del>Barrachina Parker Enrique</del>	<del>"</del>	<del>Co. Corail</del>	<del>11</del>	<del>id.</del>
32	Molto Roig Antonio	"	S. Cristobal	10	id.
33	Molto Botella Eugenio	"	id.	6	id.
34	Botella Lisette Antonio	"	S. Nicolas	38	id.
35	Gomis Latorre Cristobal	4	S. Nicolas	26	Escribano
36	Gomis Pla Jose	"	S. Jose	17	id.
37	Gonzalez Lopez Manuel	"	S. Yeltes	7	id.
38	Santanya Soler Pedro M <sup>a</sup>	1	S. Nicolas	20	Notario
39	<del>Martelland Gonzalez Juan</del>	<del>"</del>	<del>id.</del>	<del>50</del>	<del>id.</del>
40	Oltra Jaus Enrique	"	id.	12	id.

Cuotas para el Tesoro.		16 por 100 por recargo municipal.		TOTAL cuota y recargo municipal.		6 por 100 de aumento para gastos de formación de matrícula y cobranza.		TOTAL		Impuesto transitorio del 10 p <sup>o</sup> sobre las cuotas para el Tesoro.		TOTAL GENERAL		Cuarta parte que corresponde al trimestre.	
Pesetas.	Cts.	Pesetas.	Cts.	Pesetas.	Cts.	Pesetas.	Cts.	Pesetas.	Cts.	Pesetas.	Cts.	Pesetas.	Cts.	Pesetas.	Cts.
2292	.	366	72	2658	72	159	55	2818	27	428	40	3276	67	819	20
120	.	19	20	139	20	8	35	147	55	24	.	171	55	42	89
50	.	8	.	58	.	3	48	61	48	10	.	71	48	17	87
50	.	8	.	58	.	3	48	61	48	10	.	71	48	17	87
94	.	15	04	109	04	6	54	115	58	18	80	134	38	33	59
94	.	15	04	109	04	6	54	115	58	18	80	134	38	33	59
94	.	15	04	109	04	6	54	115	58	18	80	134	38	33	59
161	60	25	86	187	46	11	25	198	71	32	32	231	03	57	76
161	60	25	86	187	46	11	25	198	71	32	32	231	03	57	76
161	60	25	86	187	46	11	25	198	71	32	32	231	03	57	76
161	60	25	86	187	46	11	25	198	71	32	32	231	03	57	76
161	60	25	86	187	46	11	25	198	71	32	32	231	03	57	76
161	60	25	86	187	46	11	25	198	71	32	32	231	03	57	76
161	60	25	86	187	46	11	25	198	71	32	32	231	03	57	76
161	60	25	86	187	46	11	25	198	71	32	32	231	03	57	76
161	60	25	86	187	46	11	25	198	71	32	32	231	03	57	76
161	60	25	86	187	46	11	25	198	71	32	32	231	03	57	76
89	60	14	34	103	94	6	24	110	18	17	92	128	10	32	03
89	60	14	34	103	94	6	24	110	18	17	92	128	10	32	02
89	60	14	34	103	94	6	24	110	18	17	92	128	10	32	03
264	.	42	24	306	24	18	37	324	61	52	80	377	41	94	35
264	.	42	24	306	24	18	37	324	61	52	80	377	41	94	35
264	.	42	24	306	24	18	37	324	61	52	80	377	41	94	35
5955	60	952	96	6908	56	414	56	7323	12	1191	12	8514	24	2128	61

cuarenta y tres

Número de orden.	APELLIDOS Y NOMBRES DE LOS CONTRIBUYENTES	Núm. del epi-grafe.	Calle y número de su casa y habitación.		Profesión, industria, arte u oficio por que contribuyen.
41	Barceló Moultes Rafael	6	S. José	27	Promotor
42	Gilbert Borugota José	"	Polanija	12	id.
43	Jiménez Cebriá José	"	S. José	17	id.
44	López Morita José Comado	"	S. Agustín	34	id.
45	García Gilbert Silverio	"	S. Juan	18	id.
<del>46</del>	<del>Moultes Louis Salvador</del>	<del>"</del>	<del>id.</del>	<del>62</del>	<del>id.</del>
47	García Martínez Manuel	10	S. Nicolás	113	Jefe Municipal
48	Bonabau Pico José	11	id.	13	Ido. id.
Artes y oficios. Clase 1ª					
49	Reig Hermanos y Comp <sup>a</sup>	1	S. José	9	Ebanista
50	García Jordá Juan	"	Mayor	40	id.
51	Blasco Ricca Enriquer	"	S. Lázaro	23	id.
Clase 3ª					
52	Peris Lázaro Jaime	6	Polanija	16	Confitero
53	Andrés Candela Juan	"	Mayor	2	id.
54	Abad Blanes Horacio	"	Polanija	23	id.
55	Gilbert Gadea Enriquer	"	id.	2	id.
<del>56</del>	<del>Gadea Lázaro Santiago</del>	<del>"</del>	<del>S. Nicolás</del>	<del>111</del>	<del>id.</del>
57	Reig Hermanos y Comp <sup>a</sup>	7	S. Lázaro	23	Ebanista
58	Esteban Castelló Eusebio	7	Ab. Borugota	8	Sombrero
59	Martínez Bayarri Eduardo	"	id.	2	id.
<del>60</del>	<del>García Giménez Carlos</del>	<del>"</del>	<del>Polanija</del>	<del>33</del>	<del>id.</del>
61	Peris y Arriño	"	Ab. Lázaro	1	id.
Clase 4ª					
62	Laporta Lina Ysidro	15	Polanija	4	Fotógrafo

Cuotas para el Tesoro.		16 por 100 por recargo municipal.		TOTAL cuota y recargo municipal.		6 por 100 de aumento para gastos de formación y cobranza.		TOTAL		Impuesto transitorio del 10 p. sobre las cuotas para el tesoro.		Cuarta parte que corresponde al trimestre.	
Pesetas.	Cts.	Pesetas.	Cts.	Pesetas.	Cts.	Pesetas.	Cts.	Pesetas.	Cts.	Pesetas.	Cts.	Pesetas.	Cts.
5255	60	95296		670856		41456		752512		119112		851424	212861
88		1408		10208		612		10820		1760		12580	3145
88		1408		10208		612		10820		1760		12580	3145
88		1408		10208		612		10820		1760		12580	3145
88		1408		10208		612		10820		1760		12580	3145
88		1408		10208		612		10820		1760		12580	3145
78		1248		9048		543		9591		1560		11151	2788
66		1056		7656		459		8115		1320		9435	2359
398		6368		46168		2770		48938		7960		56898	14225
398		6368		46168		2770		48938		7960		56898	14224
398		6368		46168		2770		48938		7960		56898	14225
234		3744		27144		1629		28773		4680		33453	8363
234		3744		27144		1629		28773		4680		33453	8363
234		3744		27144		1629		28773		4680		33453	8363
234		3744		27144		1629		28773		4680		33453	8363
234		3744		27144		1629		28773		4680		33453	8363
234		3744		27144		1629		28773		4680		33453	8363
234		3744		27144		1629		28773		4680		33453	8363
234		3744		27144		1629		28773		4680		33453	8363
234		3744		27144		1629		28773		4680		33453	8363
234		3744		27144		1629		28773		4680		33453	8363
150		24		174		1044		18444		30		21444	5361
10311	60	164992		1196152		71774		1267926		206032		1474158	368543

B.

ciento y cuatro

Número de orden.	APELLIDOS Y NOMBRES DE LOS CONTRIBUYENTES	Núm. del epígrafe.	Calle y número de su casa y habitación.		Profesión, industria, arte u oficio por que contribuyen.
63	García y Valor	15	S. José	25	Fotógrafo
64	Segura Segura Carmen	17	S. Jacinto	33	Marinista
65	Maria Puz Rafael	"	id.	29	id.
66	Abad Gonzalo	"	S. Antonio	10	id.
67	Gomez Pedro José	23	Polavieja	7	Guarnicionero
68	Soler como Yuente	"	id.	9	id.
<u>Clase 5ª</u>					
<del>69</del>	<del>Cadvall José</del>	<del>25</del>	<del>S. José</del>	<del>29</del>	<del>Ebanista</del>
70	Kentoli Carbonell Juan	"	id.	56	id.
<del>71</del>	<del>Mico Cardinal Enrique</del>	<del>"</del>	<del>S. Mateo</del>	<del>26</del>	<del>id.</del>
72	Holto Pascual Francisco	"	Polavieja	"	id.
73	Holto Kentoli Santiago	"	S. José	29	id.
<u>Clase 6ª</u>					
74	Olnos Yquindo Bonas	36	Plaza	2	Catobarbero
75	Fort Santo Bautista	42	S. Vidal	14	Peluquero
76	Pelaria Jimena Tiginio	43	S. Lorenzo	27	Platero
<u>Clase 7ª</u>					
<del>77</del>	<del>Royri Ana</del>	<del>44</del>	<del>Sa. Marta</del>	<del>13</del>	<del>bañerista</del>
78	Hijos de Fran <sup>co</sup> Blanes	"	Plaza	16	id.
79	Hijos de Fran <sup>co</sup> Blanes	"	S. Cristóbal	2	id.
80	Machines Abad Yuente	"	Sa. Marta	31	id.
81	Lorut Soler Yuente	"	Colgares	6	id.
82	Perez Esplugues Francisco	"	S. Miguel	70	id.
83	Martal Gas Bonas	"	Plaza	2	id.
84	Nevales Maria Concepcion	"	S. Miguel	74	id.
85	Ferrí Espi Francisco	"	S. Lorenzo	8	id.

Cuotas para el Tesoro.		16 por 100 por recargo municipal.		TOTAL cuota y recargo municipal.		6 por 100 de aumento para gastos de formación de matrícula y cobranza.		TOTAL		Impuesto transitorio del 10 p <sup>o</sup> sobre las cuotas para el tesoro.		TOTAL GENERAL		Cuarta parte que corresponde al trimestre.	
Pesetas.	Cts.	Pesetas.	Cts.	Pesetas.	Cts.	Pesetas.	Cts.	Pesetas.	Cts.	Pesetas.	Cts.	Pesetas.	Cts.	Pesetas.	Cts.
10311	60	1649	92	11961	52	717	74	12679	26	2062	32	14241	58	3685	43
150	"	24	"	174	"	1044	"	1844	"	30	"	214	"	53	"
150	"	24	"	174	"	1044	"	1844	"	30	"	214	"	53	"
150	"	24	"	174	"	1044	"	1844	"	30	"	214	"	53	"
150	"	24	"	174	"	1044	"	1844	"	30	"	214	"	53	"
150	"	24	"	174	"	1044	"	1844	"	30	"	214	"	53	"
120	"	1920	"	13920	"	835	"	14755	"	24	"	17155	"	4277	"
120	"	1920	"	13920	"	835	"	14755	"	24	"	17155	"	4289	"
120	"	1920	"	13920	"	835	"	14755	"	24	"	17155	"	4289	"
120	"	1920	"	13920	"	835	"	14755	"	24	"	17155	"	4289	"
92	"	1472	"	10672	"	640	"	11312	"	1840	"	13152	"	3288	"
92	"	1472	"	10672	"	640	"	11312	"	1840	"	13152	"	3288	"
92	"	1472	"	10672	"	640	"	11312	"	1840	"	13152	"	3288	"
50	"	8	"	58	"	348	"	6148	"	10	"	7148	"	1787	"
50	"	8	"	58	"	348	"	6148	"	10	"	7148	"	1787	"
50	"	8	"	58	"	348	"	6148	"	10	"	7148	"	1787	"
50	"	8	"	58	"	348	"	6148	"	10	"	7148	"	1787	"
50	"	8	"	58	"	348	"	6148	"	10	"	7148	"	1787	"
50	"	8	"	58	"	348	"	6148	"	10	"	7148	"	1787	"
50	"	8	"	58	"	348	"	6148	"	10	"	7148	"	1787	"
50	"	8	"	58	"	348	"	6148	"	10	"	7148	"	1787	"
50	"	8	"	58	"	348	"	6148	"	10	"	7148	"	1787	"
50	"	8	"	58	"	348	"	6148	"	10	"	7148	"	1787	"
12537	60	2006	08	14543	68	572	09	15416	33	2507	52	17923	85	4481	01















Número de orden.	APELLIDOS Y NOMBRES DE LOS CONTRIBUYENTES		Núm. del epígrafe.	Calle y número de su casa y habitación.		Profesión, industria, arte u oficio por que contribuyen.	
43	Segura	Consuelo	89	Mr. Paraguan	13	Modista	
43	Espu	Sancio	Verona	"	Polavieja	10	id.
44	Cardenal	Maria	"	J. Fran <sup>co</sup>	10	id.	
45	Santoya	Milagro	"	J. José	16	id.	
46	Gosalbez	Rosa	"	J. Louro	12	id.	
47	Jordi	Lopez	Emilio	91	Pa. Morado	1	Panadero
48	Vilanova	Vicente	"	J. Miguel	22	id.	
49	Segui	Arnau	José	"	M. Maria	19	id.
50	Maria	Francisco	"	id.	71	id.	
51	Baut	Rafael	"	J. Auto	"	id.	
52	Santoya	Antonio	"	Riba	"	id.	
53	Roma	Jorge	"	H. Miranda	28	id.	
54	Albareda	Pedro	"	Sta. Gabel	1	id.	
55	Jordi	Lopez	Blas	"	J. Mateo	12	id.
56	Morales	Vicente	"	id.	106	id.	
57	Paya	Francisco	"	Pa. Morado	7	id.	
58	Jordi	Pastor	Concepcion	"	J. Fran <sup>co</sup>	11	id.
59	Melki	Maria	Fernand	"	M. Lidiana	18	id.
60	Bodas	Samuel	José	"	Pa. Morado	"	id.
61	Yda de Antonio	Pau	"	id.	"	id.	
62	Lampre	José	"	id.	"	id.	
63	Yda de Aguilu	Olga	"	E. Ydes	22	id.	
64	Santana	Josefa	"	M. Agosto	63	id.	
65	Yda de José	Beti	"	Lamun	6	id.	
66	Larata	Laura	Carmito	"	Sta. Elena	24	id.
67	Paya	Cecilia	"	Lepasson	"	id.	

Cuotas para el Tesoro.		16 por 100 por recargo municipal.		TOTAL cuota y recargo municipal.		6 por 100 de aumento para gastos de formación de matrícula y cobranza.		TOTAL		Impuesto de transferencia del 10 por 100 sobre las cuotas para el Tesoro.		TOTAL GENERAL		Cuarta parte que corresponde al trimestre.	
Pesetas.	Cts.	Pesetas.	Cts.	Pesetas.	Cts.	Pesetas.	Cts.	Pesetas.	Cts.	Pesetas.	Cts.	Pesetas.	Cts.	Pesetas.	Cts.
20337	60	3254	08	23591	68	1415	88	25007	23	4067	82	29074	28	7268	72
50	"	8	"	58	"	348	"	6148	"	10	"	7148	"	1787	"
50	"	8	"	58	"	348	"	6148	"	10	"	7148	"	1787	"
50	"	8	"	58	"	348	"	6148	"	10	"	7148	"	1787	"
50	"	8	"	58	"	348	"	6148	"	10	"	7148	"	1787	"
50	"	8	"	58	"	348	"	6148	"	10	"	7148	"	1787	"
50	"	8	"	58	"	348	"	6148	"	10	"	7148	"	1787	"
50	"	8	"	58	"	348	"	6148	"	10	"	7148	"	1787	"
50	"	8	"	58	"	348	"	6148	"	10	"	7148	"	1787	"
50	"	8	"	58	"	348	"	6148	"	10	"	7148	"	1787	"
50	"	8	"	58	"	348	"	6148	"	10	"	7148	"	1787	"
50	"	8	"	58	"	348	"	6148	"	10	"	7148	"	1787	"
50	"	8	"	58	"	348	"	6148	"	10	"	7148	"	1787	"
50	"	8	"	58	"	348	"	6148	"	10	"	7148	"	1787	"
50	"	8	"	58	"	348	"	6148	"	10	"	7148	"	1787	"
50	"	8	"	58	"	348	"	6148	"	10	"	7148	"	1787	"
50	"	8	"	58	"	348	"	6148	"	10	"	7148	"	1787	"
50	"	8	"	58	"	348	"	6148	"	10	"	7148	"	1787	"
50	"	8	"	58	"	348	"	6148	"	10	"	7148	"	1787	"
50	"	8	"	58	"	348	"	6148	"	10	"	7148	"	1787	"
50	"	8	"	58	"	348	"	6148	"	10	"	7148	"	1787	"
21637	60	3462	08	25099	68	1506	03	26605	71	4327	82	30933	23	7333	34

Número de orden.	APELLIDOS Y NOMBRES DE LOS CONTRIBUYENTES	Núm. del epígrafe.	Calle y número de su casa y habitación.	Profesión, industria, arte u oficio por que contribuyen.
1068	Machuca Plá Josefa	91	S. Mateo	Panadero
69	Lorda Pellicer Francisco		Sta. Marta 12	id.
70	Borral Ferris Quinte	94	St. Domingos 2	Pintor
71	Esteve Nivalles Salvador		St. Tomás 7	id.
72	García Meiro Emilio		St. Domingos 17	id.
73	Pavía Sempere Gonzalo	96	S. Cristóbal 2	Sastre
74	Pena Vidal Federico		Potarraya 11	id.
75	Morales Cortua Enrique		id. 2	id.
<del>76</del>	<del>García Bernabé José</del>		<del>St. Domingos 21</del>	<del>id.</del>
77	Blancher Yuste Juan		St. Agustín 14	id.
78	Codrich Castello Rafael		St. Laurina 14	id.
79	Hopis Hopis Miguel		St. Arcángel 24	id.
80	Lorenzo Palazon Anastasio		St. Laurina 12	id.
<del>81</del>	<del>Gibert Ferris Miguel</del>	<del>97</del>	<del>Sta. Marta 24</del>	<del>Sillero</del>
82	Gibert, Moya y Comp <sup>a</sup>		id. 19	id.
<del>83</del>	<del>Yda de Ramon Gibert</del>		<del>S. Fran<sup>co</sup> 7</del>	<del>id.</del>
84	Holto Lomboli Santiago		S. José 29	id.
85	Gibert Ferris Antonio		Sta. Marta	id.
86	Moya Esteve Emilio	99	Plaza 26	Industria
87	Yada Sud Antonio		S. Mateo 41	id.
88	Marambat Sabre Rafael	103	S. Lorenzo 25	Cooperero
89	Richard Reig Salvador		St. Domingos 17	id.
90	Holto Company Eugenio		id. 4	id.
91	Cervera Pastor Enrique		Potarraya 2	id.
92	Yda de Quinte Cecilio		St. Domingos 10	id.
93	Badia Lomboli Camilo		S. Fran <sup>co</sup> 47	id.

Cuotas para el Tesoro.		16 por 100 por recargo municipal.		TOTAL cuota y recargo municipal.		6 por 100 de aumento para gastos de formación de matrícula y cobranza.		TOTAL		Impuesto transitorio del 10 por 100 sobre las cuotas para el tesoro.		TOTAL GENERAL		Cuarta parte que corresponde al trimestre.	
Pesetas.	Cts.	Pesetas.	Cts.	Pesetas.	Cts.	Pesetas.	Cts.	Pesetas.	Cts.	Pesetas.	Cts.	Pesetas.	Cts.	Pesetas.	Cts.
2163760		346208		2509968		150603		2660571		432752		3093323		773334	
50		8		58		348		6148		10		7148		1787	
50		8		58		348		6148		10		7148		1787	
50		8		58		348		6148		10		7148		1787	
50		8		58		348		6148		10		7148		1787	
50		8		58		348		6148		10		7148		1787	
50		8		58		348		6148		10		7148		1787	
50		8		58		348		6148		10		7148		1787	
50		8		58		348		6148		10		7148		1787	
50		8		58		348		6148		10		7148		1787	
50		8		58		348		6148		10		7148		1787	
50		8		58		348		6148		10		7148		1787	
50		8		58		348		6148		10		7148		1787	
50		8		58		348		6148		10		7148		1787	
50		8		58		348		6148		10		7148		1787	
50		8		58		348		6148		10		7148		1787	
59		944		6844		411		7255		1180		8435		2109	
59		944		6844		411		7255		1180		8435		2109	
58		928		6728		404		7132		1160		8292		2073	
58		928		6728		404		7132		1160		8292		2073	
56		896		6496		390		6886		1120		8006		2001	
50		8		58		348		6148		10		7148		1787	
2297760		367648		2665408		19931		2825339		459552		3284891		821226	

*Cinuenta y tres*

Número de orden.	APELLIDOS Y NOMBRES DE LOS CONTRIBUYENTES	Núm. del epigrafe.	Calle y número de su casa y habitación.		Profesión, industria, arte u oficio por que contribuyen.
1094	Badia Espi José	103	Mayse	34	Sapatero
95	<del>Yda de Jaquin Lora</del>		<del>S. Mauro</del>	<del>4</del>	<del>id.</del>
96	Aebot José		Mayse	15	id.
97	Berol Carbonell Adal		Pa. Laurina	6	id.
98	Belda Lora José		S. Mauro	22	id.
99	Vilanova Fernando		Cármun	35	id.
<u>Barifa 5<sup>a</sup></u>					
<u>Sección 1<sup>a</sup></u>					
<u>Clase 1<sup>a</sup></u>					
1100	Pereis Badia Bautista	17	Pa. Mercado		Corino
1	Clement Dolores		id.		id.
2	Santamania Ycinte		id.		id.
3	Perez Rafaela		id.		id.
4	Perez Francisco		id.		id.
5	Perez Gomish Ana		id.		id.
6	Perez Jorge Bautista		id.		id.
7	Jordá Roque		id.		id.
8	Hobregat Cayetano		id.		id.
9	Gomis Gomis Jaquin		id.		id.
10	Montó Gilbert Francisco		id.		id.
11	Olbers Carbonell Jaquin		id.		id.
12	Olema Hilago		id.		id.
13	Rominguera Francisco		id.		id.
14	Gilbert Reig Gerona		id.		id.

Cuotas para el Tesoro.		16 por 100 por recargo municipal.		TOTAL cuota y recargo municipal.		6 por 100 de aumento para gastos de formación de matrícula y cobranza.		TOTAL		Impuesto transitorio del 10 p <sup>o</sup> sobre las cuotas para el tesoro.		TOTAL GENERAL		Cuarta parte que corresponde al trimestre.	
Pesetas.	Cts.	Pesetas.	Cts.	Pesetas.	Cts.	Pesetas.	Cts.	Pesetas.	Cts.	Pesetas.	Cts.	Pesetas.	Cts.	Pesetas.	Cts.
22977	60	3676	48	26654	08	15993	31	28253	39	4595	52	32848	91	8212	26
50	"	8	"	58	"	348	"	6148	"	10	"	7148	"	1787	"
50	"	8	"	58	"	348	"	6148	"	10	"	7148	"	1787	"
50	"	8	"	58	"	348	"	6148	"	10	"	7148	"	1787	"
45	"	120	"	5220	"	313	"	5533	"	9	"	6433	"	1608	"
40	"	640	"	4640	"	278	"	4918	"	8	"	5718	"	1430	"
25	"	4	"	29	"	174	"	3074	"	5	"	3574	"	894	"
23237	60	3718	08	26955	68	1617	40	28573	08	4647	52	33220	60	8305	19
26	"	416	"	3016	"	181	"	3197	"	920	"	3717	"		
26	"	416	"	3016	"	181	"	3197	"	920	"	3717	"		
26	"	416	"	3016	"	181	"	3197	"	920	"	3717	"		
26	"	416	"	3016	"	181	"	3197	"	920	"	3717	"		
26	"	416	"	3016	"	181	"	3197	"	920	"	3717	"		
26	"	416	"	3016	"	181	"	3197	"	920	"	3717	"		
26	"	416	"	3016	"	181	"	3197	"	920	"	3717	"		
26	"	416	"	3016	"	181	"	3197	"	920	"	3717	"		
26	"	416	"	3016	"	181	"	3197	"	920	"	3717	"		
26	"	416	"	3016	"	181	"	3197	"	920	"	3717	"		
26	"	416	"	3016	"	181	"	3197	"	920	"	3717	"		
26	"	416	"	3016	"	181	"	3197	"	920	"	3717	"		
26	"	416	"	3016	"	181	"	3197	"	920	"	3717	"		
390	"	6240	"	45240	"	2719	"	47955	"	78	"	55755	"		



cincuenta y cuatro

Número de orden.	APELLIDOS Y NOMBRES DE LOS CONTRIBUYENTES	Núm. del epígrafe.	Calle y número de su casa y habitación.		Profesión, industria, arte u oficio por que contribuyen.
1111	Aznar Seguí José	18	Y. Maria	77	Venta pan
16	Gibert Vergosa Verca	"	S. Nicolás	32	id.
17	Espeí Matandona Enrique	"	La Summa	19	id.
18	Siposte Carbonell Rafael	"	Mayor	14	id.
19	Domench Paya Rafael	"	id.	34	id.
20	Companys Esteve Vicente	"	S. Nicolás	117	id.
21	Gualter Abad Maria	"	Pa. Mercado		id.
22	Baldon Sandero José	"	id.		id.
23	Aldreda Planells Joan <sup>co</sup>	"	id.		id.
24	Pastor Perez Antonio	"	S. Nicolás	34	id.
25	Septaie Ramon	"	E. Yles	2	id.
26	Solera Carrillo	"	id.		id.
<u>Clase 2ª</u>					
27	Moya Jordá Francisco	8	Belgeraus	27	Horno
28	Vicins Garcia Miguel	"	Y. Maria	115	id.
29	Maria Gibert Francisco	"	id.	71	id.
30	Vicins Lloret Miguel	"	S. Miguel	39	id.
31	Lloret Molto Vicente	"	id.	15	id.
32	Bobi Ribes Daniel	"	Purissima	13	id.
33	Molto Ferrer Francisco	"	S. Jaime	7	id.
34	Santamu Ribes Josefa	"	Y. Agosto	13	id.
35	Corbi Montblanch Camilo	"	id.	7	id.
36	Paya Paya Francisco	"	id.	7	id.
37	Domench Paya Rafael	"	S. Ant.	12	id.
38	Bobi Ribes José	"	Carmen	6	id.
39	Perez Perez Rafael	"	S. Agustín	22	id.

Cuotas para el Tesoro.		16 por 100 por recargo municipal.		TOTAL. cuota y recargo municipal.		6 por 100 de aumento para gastos de formación de matrícula y cobranza.		TOTAL		Impuesto transitorio del 10 p. sobre las cuotas para el tesoro.		TOTAL GENERAL		Cuarta parte que corresponde al trimestre.	
Pesetas.	Cts.	Pesetas.	Cts.	Pesetas.	Cts.	Pesetas.	Cts.	Pesetas.	Cts.	Pesetas.	Cts.	Pesetas.	Cts.	Pesetas.	Cts.
370	"	6240	"	45240	"	2715	"	47955	"	78	"	51755	"		
26	"	416	"	3016	"	181	"	3197	"	120	"	3717	"		
26	"	416	"	3016	"	181	"	3197	"	120	"	3717	"		
26	"	416	"	3016	"	181	"	3197	"	120	"	3717	"		
26	"	416	"	3016	"	181	"	3197	"	120	"	3717	"		
26	"	416	"	3016	"	181	"	3197	"	120	"	3717	"		
26	"	416	"	3016	"	181	"	3197	"	120	"	3717	"		
26	"	416	"	3016	"	181	"	3197	"	120	"	3717	"		
26	"	416	"	3016	"	181	"	3197	"	120	"	3717	"		
12	"	192	"	1392	"	84	"	1476	"	240	"	1716	"		
12	"	192	"	1392	"	84	"	1476	"	240	"	1716	"		
12	"	192	"	1392	"	84	"	1476	"	240	"	1716	"		
12	"	192	"	1392	"	84	"	1476	"	240	"	1716	"		
12	"	192	"	1392	"	84	"	1476	"	240	"	1716	"		
12	"	192	"	1392	"	84	"	1476	"	240	"	1716	"		
12	"	192	"	1392	"	84	"	1476	"	240	"	1716	"		
12	"	192	"	1392	"	84	"	1476	"	240	"	1716	"		
12	"	192	"	1392	"	84	"	1476	"	240	"	1716	"		
12	"	192	"	1392	"	84	"	1476	"	240	"	1716	"		
12	"	192	"	1392	"	84	"	1476	"	240	"	1716	"		
12	"	192	"	1392	"	84	"	1476	"	240	"	1716	"		
558	"	13728	"	99528	"	5979	"	105507	"	17160	"	122687	"		

cinuenta y cinco

Número de orden.	APELLIDOS Y NOMBRES DE LOS CONTRIBUYENTES	Núm. del epígrafe.	Calle y número de su casa y habitación.		Profesión, industria, arte u oficio por que contribuyen.
1140	Domench Maria Josi	8	S. Josi	3	Horno
41	Argues Maria	"	Alberca		id.
42	Garcia Sureds Maria	"	S. Josi	38	id.
43	Ribes Botella Fran <sup>co</sup>	"	S. Jaume	19	id.
44	Egca Gualter Josi	"	S. Buena	12	id.
45	Alberola Plandres Fran <sup>co</sup>	"	C. Santa	25	id.
46	Sagué Sans Rosendo	"	S. Nicolás	161	id.
47	Roma Bon Forge	"	St. Miranda	18	id.
48	Castonell Pover Jofse	"	St. Ricarda	18	id.
49	Gomis Riboll Sabada	"	S. Miquel	39	id.
50	Gibert Fran Nicolás	14	La Merced		Confiteria
51	Sabre Franca Maria	"	id.		id.
52	Balaguer Cortes Emilio	"	id.		id.
53	Gibert Constantino	12	id.		Retales
54	Talor Paya Josi	19	id.		Frutas secas
55	Santacrua Francisco	"	id.		id.
56	Amorós Mas Manuel	"	id.		id.
57	Amorós Marimon Francisco	"	id.		id.
58	Amorós Marimon Manuel	"	id.		id.
59	Santamaria Vicent	"	id.		id.
60	Vicent Colls Santiago	"	id.		id.
61	Brotans Ricardo	"	id.		id.
62	Cardenal Talor Francisco	"	id.		id.
63	Amorós Marimon Juan	"	id.		id.
64	Pera Fran <sup>co</sup>	"	id.		id.
65	Tront Fran <sup>co</sup>	"	id.		id.

Cuotas para el Tesoro.		16 por 100 por recargo municipal.		TOTAL cuota y recargo municipal.		6 por 100 de aumento para gastos de formación de matrícula y cobranza.		TOTAL		Impuesto transitorio del 10 p <sup>o</sup> sobre las cuotas para el tesoro.		TOTAL GENERAL		Cuarta parte que corresponde al trimestre.	
Pesetas.	Cts.	Pesetas.	Cts.	Pesetas.	Cts.	Pesetas.	Cts.	Pesetas.	Cts.	Pesetas.	Cts.	Pesetas.	Cts.	Pesetas.	Cts.
898		137	28	995	28	59	79	1055	07	171	60	1226	67		
12		192		1392		84		1476		240		1716			
12		192		1392		84		1476		240		1716			
12		192		1392		84		1476		240		1716			
12		192		1392		84		1476		240		1716			
12		192		1392		84		1476		240		1716			
12		192		1392		84		1476		240		1716			
12		192		1392		84		1476		240		1716			
12		192		1392		84		1476		240		1716			
12		192		1392		84		1476		240		1716			
12		192		1392		84		1476		240		1716			
12		192		1392		84		1476		240		1716			
12		192		1392		84		1476		240		1716			
12		192		1392		84		1476		240		1716			
12		192		1392		84		1476		240		1716			
12		192		1392		84		1476		240		1716			
12		192		1392		84		1476		240		1716			
12		192		1392		84		1476		240		1716			
12		192		1392		84		1476		240		1716			
12		192		1392		84		1476		240		1716			
1170		187	20	1357	20	81	63	1438	83	234		1672	83		





Número de orden.	APELLIDOS Y NOMBRES DE LOS CONTRIBUYENTES	Núm. del epígrafe.	Calle y número de su casa y habitación.	Profesión, industria, arte u oficio por que contribuyen.
	<p>Meoy 6 de Diciembre 1900. = El Alcalde. =            Severo Pascual. = El Secretario. = Arturo Ruiz.            Don Arturo Ruiz Aguilar Hablado Licenciado            en Derecho Civil y Canónico y Secretario del Excmo            Ayuntamiento de esta Ciudad. = Certifico: Que la presente            Matrícula ha estado espuesta al público en la Secretaría            municipal por término de diez días y lo han sido des-            de el día seis al quince del actual, cuya espouición            fue anunciada al público por medio de pregones y            edictos en los sitios de costumbre, sin que durante e-            cho plazo se haya presentado reclamación de ninguna            clase. = Igualmente certifico: Que el Ayuntamiento            en sesión de 17 de Octubre último acordó utilizar en con-            cepto de recargo municipal el 15% sobre las cuotas del            Personal. = Y para que conste en cumplimiento de lo            mandado estando la presente vicada por el Sr. Alcal-            de en Meoy a diez y seis de Diciembre de mil            novecientos. = Arturo Ruiz. = 2.<sup>o</sup> P.<sup>o</sup> = Severo            Pascual. =</p>			
	Es copia		El Sr. Secretario	Arturo Ruiz
	El Alcalde		Severo Pascual	

# Escala de cuotas

	Número de contribuyentes	Importe de las cuotas para el Personal	
		Pesos	Cts
Hasta una peseta			
De 1 a 5	1	3	11
De 5 a 10	5	35	04
De 10 a 20	98	1332	
De 20 a 30	57	1482	
De 30 a 40	23	712	
De 40 a 50	42	1763	
De 50 a 100	446	36749	
De 100 a 200	398	59360	50
De 200 a 300	24	5292	27
De 300 a 500	64	25274	24
De 500 a 1000	23	17168	04
De 1000 a 2000	20	29254	62
De 2000 a 5000	3	6816	75
De 5000 en adelante			
Totales	1204	175.242	57

Meoy 16 Diciembre 1900.  
 El Alcalde.  
 Severo Pascual







8ª CLASE 2 PESETAS

Parte superior para entregar al interesado.

N. 0.089.564



8ª CLASE 2 PESETAS

Parte inferior para unir al expediente.

Copia de la Matrícula de Subv. N. 0.089.564  
sido Industrial y de Comercio para 7701.

Remite a la Hacienda de los 27  
pliegos insertados en la misma

A hoy 16 Diciembre 1900.



PROVINCIAS



PAGOS  
AL

AÑO  
1900



10ª CLASE 50 CENTIMOS

Parte superior para entregar al interesado.

N.0.064-888



10ª CLASE 50 CENTIMOS

Parte inferior para unir al expediente.

N.0.064-888

*Corresponde al reintegro de la copia de  
la Matricula de Subsidio Industrial y  
de Comercio para No. 1.*

*May 16 Diciembre 1900.*



PROVINCIAS





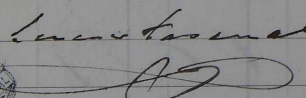
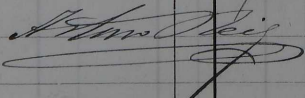

Número de orden.	APELLIDOS Y NOMBRES DE LOS CONTRIBUYENTES	Núm. del epígrafe.	Calle y número de su casa y habitación.	Profesión, industria, arte u oficio por que contribuyen.
	<p>En vista de lo prevenido por el Sr. Administrador de Hacienda de la provincia en comunicación de 19 del actual, se han eliminado del presente reparto los individuos tachados con la fin encarnada, por haber sido declarados fallidos y aprobados sus expedientes respectivos. En su virtud se ha procedido a la rectificación de las cuotas que comprenden las diferentes tarifas de la Matrícula para 1901, en la forma siguiente:</p> <p>Por la baja de 99 individuos de la Tarifa 1ª, cuyas cuotas importan . . . . .</p> <p>Por la id. de 13 id de la Tarifa 2ª, cuyas cuotas importan . . . . .</p> <p>Por la id de 23 id de la Tarifa 3ª, cuyas cuotas importan . . . . .</p> <p>Por la id de 60 id de la Tarifa 4ª cuyas cuotas importan . . . . .</p> <p>Total 195 individuos</p> <p>Asiende el total de la Matrícula formada para el año 1901 a 1204 contribuyentes, con . . . . .</p> <p>Quedan en definitiva, después de rectificada 1009 contribuyentes con el total de cuotas de . . . . .</p> <p>Meay 21 de Diciembre 1900.</p> <p>El Alcalde  </p> <p>El Jefe del Spunt.  </p>			

Cuotas para el Tesoro.		16 por 100 por recargo municipal.		TOTAL cuota y recargo municipal.		6 por 100 de aumento para gastos de formación de matrícula y cobranza.		TOTAL		Impuesto transitorio del 10% sobre las cuotas para el Tesoro.		TOTAL GENERAL		Cuarta parte que corresponde al trimestre.	
Pesetas.	Cts.	Pesetas.	Cts.	Pesetas.	Cts.	Pesetas.	Cts.	Pesetas.	Cts.	Pesetas.	Cts.	Pesetas.	Cts.	Pesetas.	Cts.
11896		1903	36	13799	36	827	77	14627	13	2379	20	17006	33	4251	62
2717		434	72	3151	72	189	10	3340	82	543	40	3884	22	971	04
2863	80	458	21	3322	01	179	31	3521	32	572	76	4094	08	1023	49
3838	60	614	18	4452	78	267	17	4719	95	767	72	5487	67	1371	91
21315	40	3410	47	24725	87	1483	39	26209	22	4363	08	30472	30	7618	06
175585	93	27695	53	203281	46	12196	74	215478	20	35048	52	250526	72	61822	70
154270	53	24385	06	178655	59	10713	39	189268	98	30785	44	220054	42	54204	64

Seorr





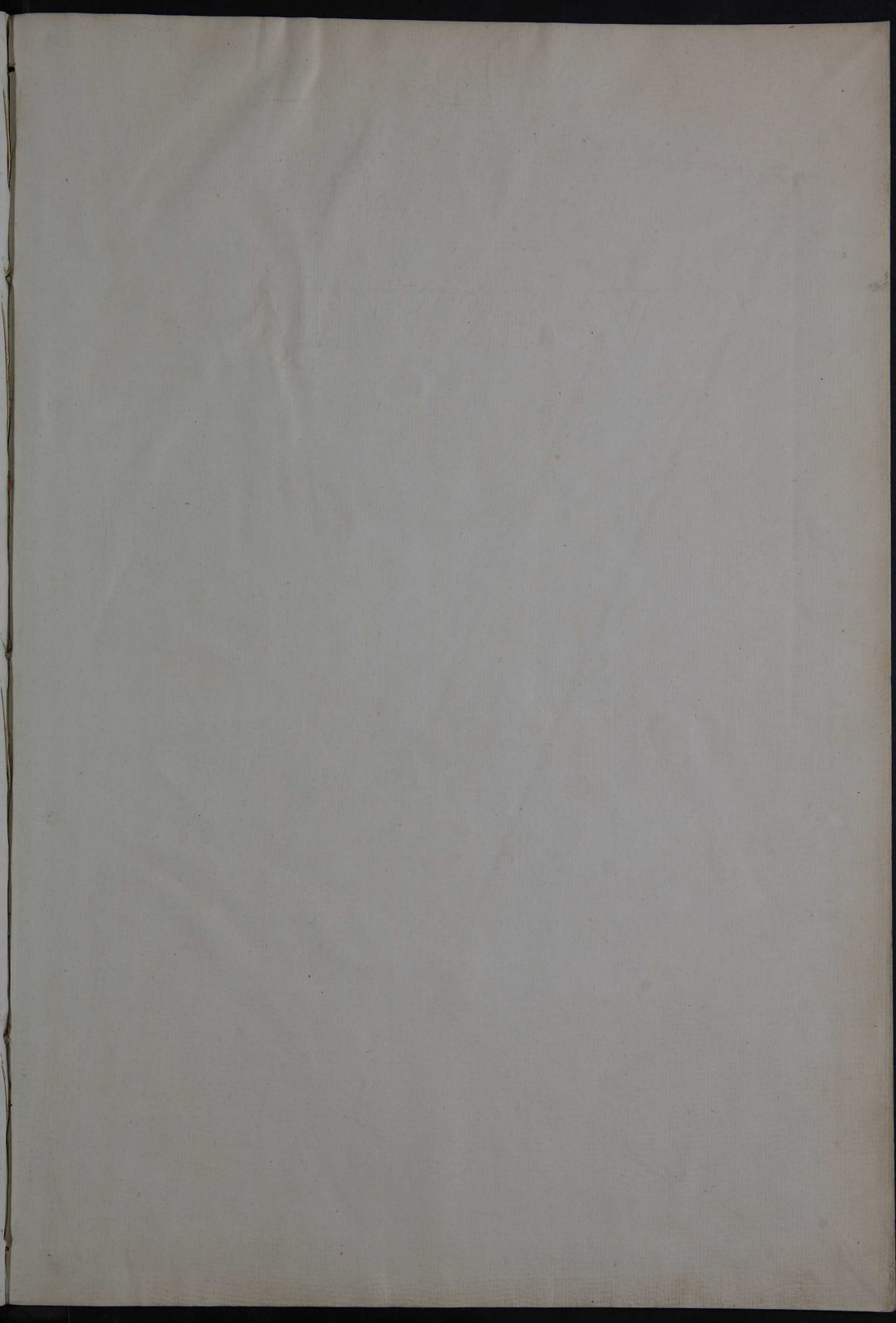

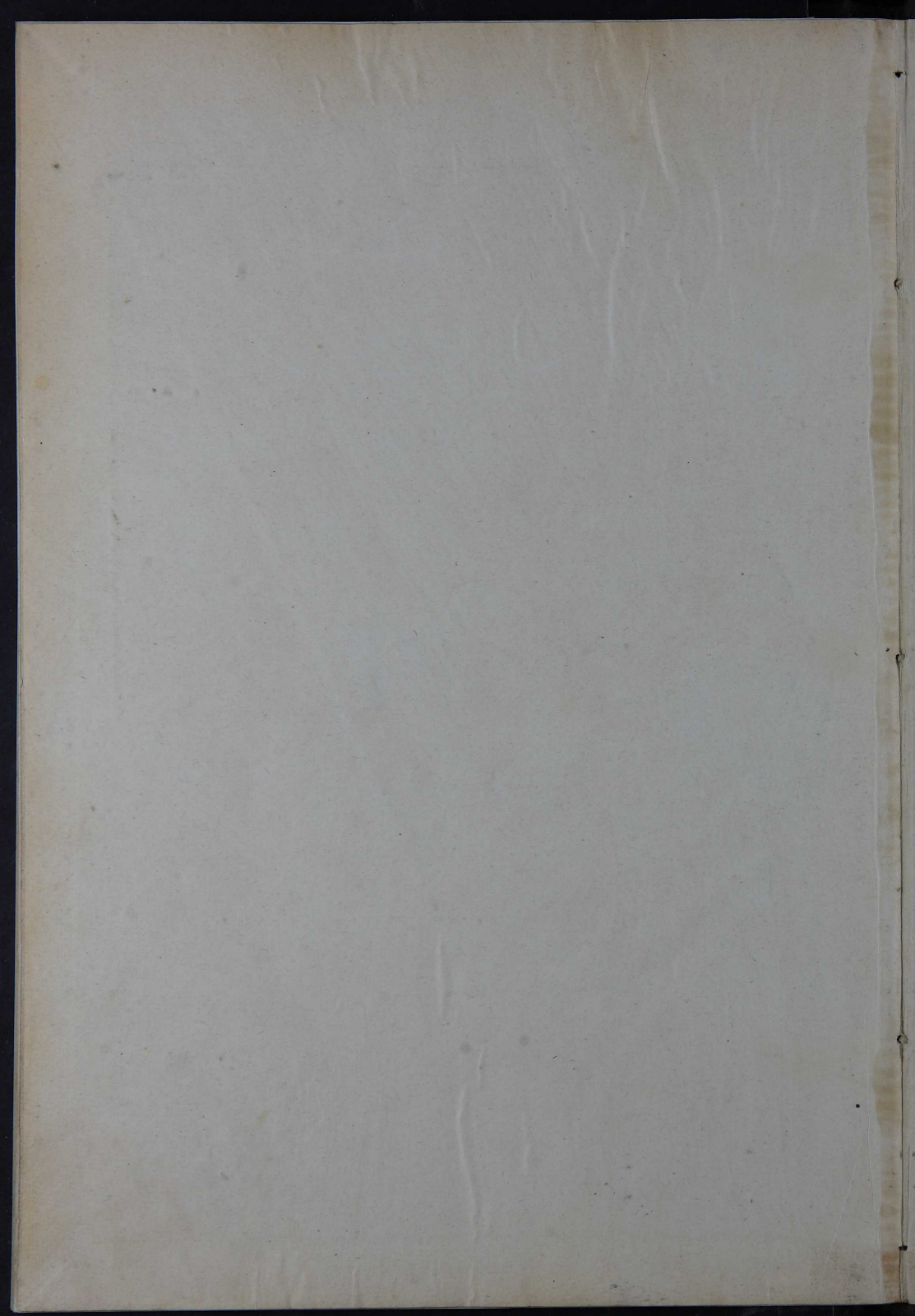

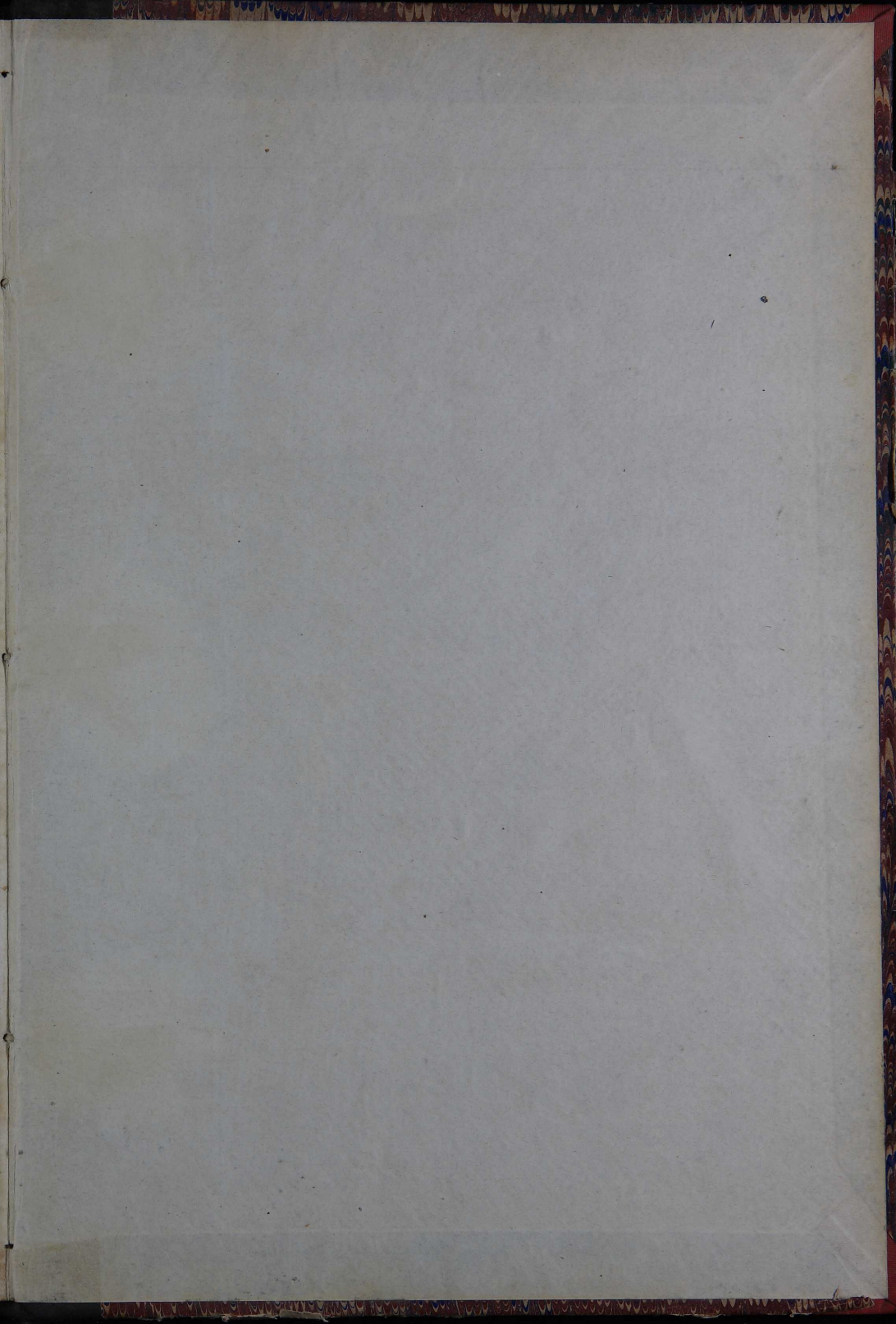



Signatura 54  
3887  
N.º Registro 3894  
Fecha 1911  
Clase documento  
MATRÍCULA  
INDICE