

5477
-2
0
97
ento
A
ilal

IMPRESA DE PAYA.

Matricula Industrial

1896 a 1897.

Plaza de la Constitución, 28 -ALCOY.



005477

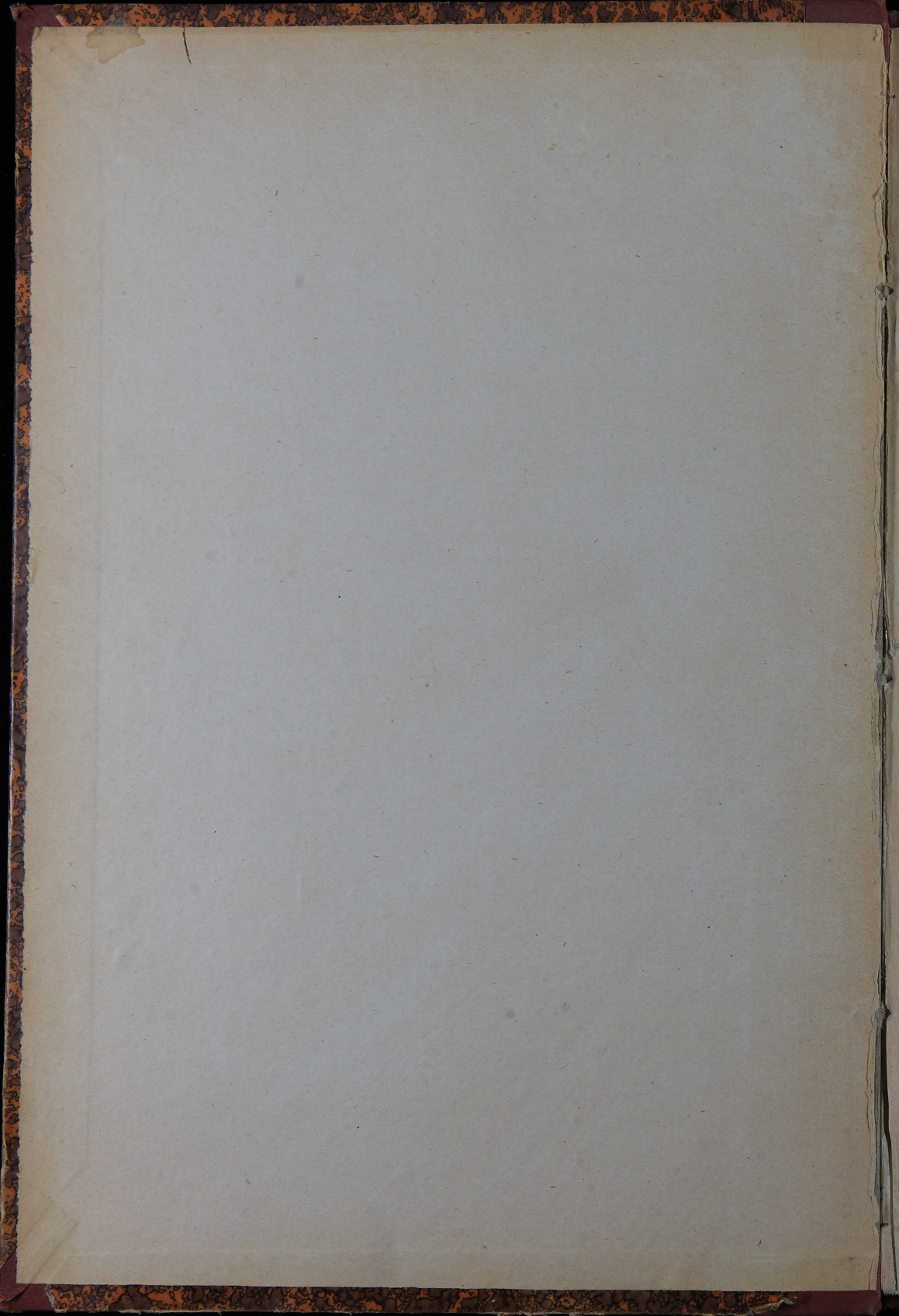

5477

BC-3890

1896-97

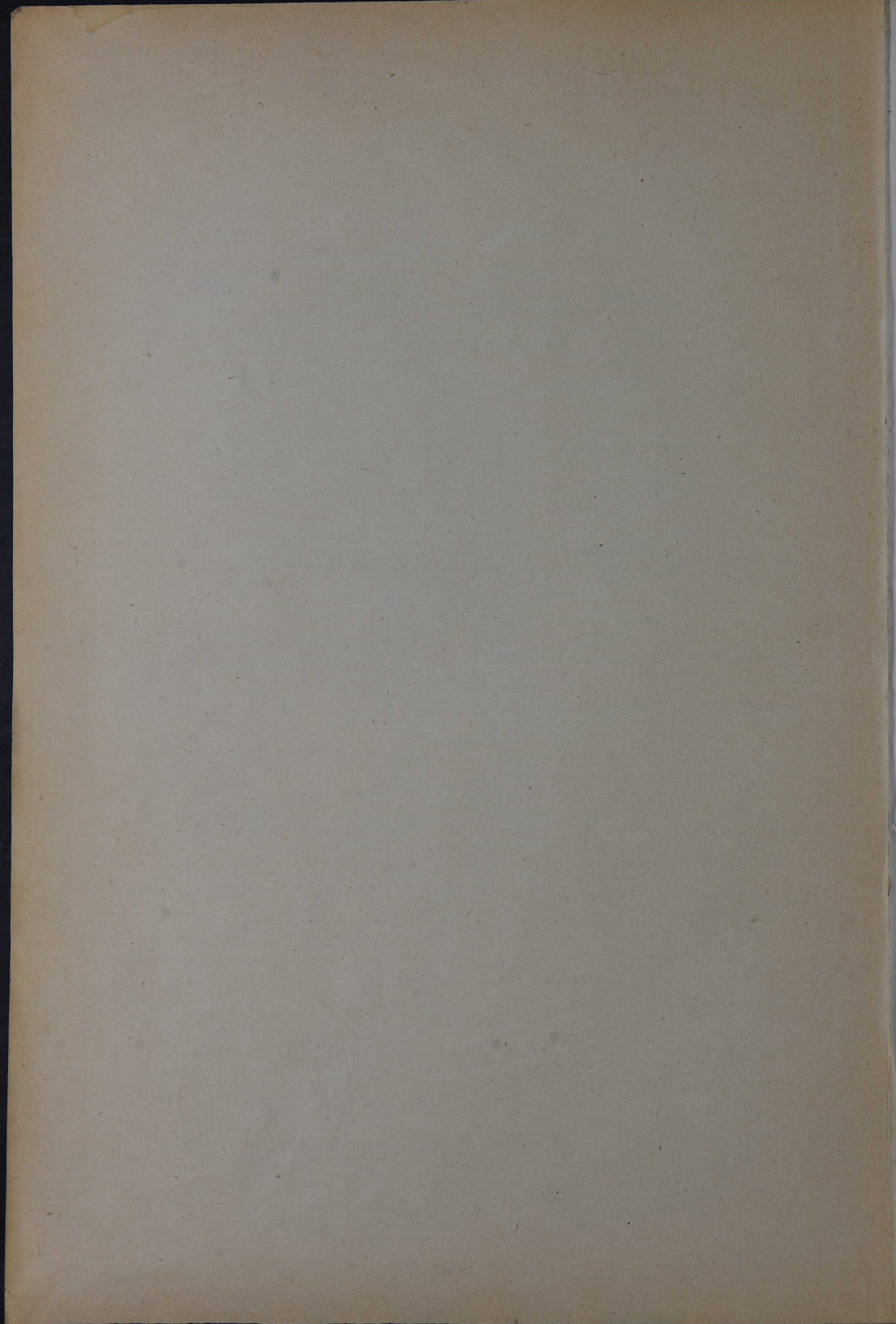

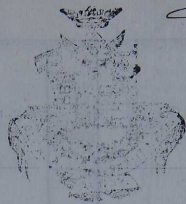

mmo.

CONTRIBUCIÓN INDUSTRIAL



PROVINCIA DE ALICANTE

CIUDAD DE ALCOY

Año económico de 1896 á 1897

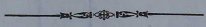

Consta de 29,952 habitantes establecidos y le corresponde la 4.^a base de población.

MATRICULA que para el año económico citado y en cumplimiento de lo prevenido en el art.º 65 del reglamento de 11 de Abril de 1893, forma el Alcalde de esta Ciudad, de todos los individuos que existen en dicha población, sujetos á la contribución industrial y comprendidos en las tarifas 1.^a, 2.^a, 3.^a y 4.^a y primera sección de la 5.^a vigentes, que con toda especificación se mencionan, á saber:



Número de orden.	APELLIDOS Y NOMBRES DE LOS CONTRIBUYENTES.	Núm. del epígrafe.	Calle y número de su casa y habitación	Profesión, industria, arte u oficio por que contribuyen.
	<u>Barifa 1^a</u> <u>clase 3^a</u>			
1	Barrant Vicente	1	Barbarana 23	Vendedor acuí
	<u>clase 3^a</u>			
2	Baster Bull Antonio	6	Blanco 22	fondero
	<u>clase 4^a</u>			
3	Guillen Lopez Narciso	5	S. Nicolas 3	ferriteria
4	Bou y Gil	"	Mercedo 17	id
5	Garcia Ripoll Jose	"	id 21	id
6	Margarit Botella Desiderio	"	S. Lorenzo 23	id
7	Such V ^{da} de Manuel	7	Mercedo 1	Carnas donadas
	<u>clase 5^a</u>			
8	Cirulo Industrial	4	S. Nicolas 21	Cafe
9	Casino Mecayano	"	Blanca 8	id
10	Cirulo Liberal	"	S. Mauro 2	id
11	Sociedad Nueva del Tris	"	Blanco 32	id
12	Casarempu V ^{da} Rafael	2	S. Lorenzo 4	Draguero
13	Carpino Botella Dolores	"	Mercedo 20	id
14	Maria Molto Miguel	"	id 31	id
15	Hernan Molto Enrique	"	S. Nicolas 3	id
16	Perez Vilaplana Carmen	6	Vall 7	Modista
17	Mestre y Camps fidel	8	id 13	Rejidos
18	Piera Daniel Venancio	"	Mercedo 19	id
19	Wizalles Mad Fran ^{co}	"	id 12	id
20	Vives Esteve Fran ^{co}	"	S. Lorenzo 4	id
21	Gonzales Satome Vicente	"	S. Nicolas 11	id
22	Perez Martinier Fran ^{co}	"	Carmen 5	id

Cuotas para el Tesoro		16 por 100 para recargos municipales.		TOTAL cuotas y recargos municipales.		6 por 100 de aumento para gastos de formación de matrícula y cobranza		TOTAL GENERAL.		Cuarta parte que corresponde al trimestre.	
Pesetas.	Cts.	Pesetas.	Cts.	Pesetas.	Cts.	Pesetas.	Cts.	Pesetas.	Cts.	Pesetas.	Cts.
1146	"	185	36	1329	36	79	76	1408	42	352	28
600	"	96	"	696	"	41	76	737	76	184	44
425	"	79	20	504	20	34	45	608	65	152	16
425	"	79	20	504	20	34	45	608	65	152	16
425	"	79	20	504	20	34	45	608	65	152	16
425	"	79	20	504	20	34	45	608	65	152	16
200	"	32	"	232	"	13	92	245	92	61	48
200	"	32	"	232	"	13	92	245	92	61	48
200	"	32	"	232	"	13	92	245	92	61	48
200	"	32	"	232	"	13	92	245	92	61	48
400	"	64	"	464	"	27	84	491	84	122	96
400	"	64	"	464	"	27	84	491	84	122	96
400	"	64	"	464	"	27	84	491	84	122	96
400	"	64	"	464	"	27	84	491	84	122	96
400	"	64	"	464	"	27	84	491	84	122	96
400	"	64	"	464	"	27	84	491	84	122	96
400	"	64	"	464	"	27	84	491	84	122	96
400	"	64	"	464	"	27	84	491	84	122	96
400	"	64	"	464	"	27	84	491	84	122	96
9421	"	1507	36	10928	36	651	69	11584	05	2895	97

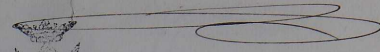

Número de orden.	APELLIDOS Y NOMBRES DE LOS CONTRIBUYENTES.	Núm. del epígrafe.	Calle y número de su casa y habitación		Profesión, industria, arte u oficio por que contribuyen.
23	Slapis Pascual Santiago	3	S. Nicolás	1	Pejido
24	Jimenez Sebastia Ramon	"	Mercado	13	id
25	Jorda Pascual Vicente	"	S. Nicolás	17	id
26	Budeta Daman	"	Mercado	6	id
Clase 7 ^a					
27	Slapis Jines Juan ^{to}	3	Plazo	13	Ligumbres
28	Pelda Cape Vicente	5	Carmen	11	Mozcosor
Clase 8 ^a					
29	Puigal Sanchez Lorenzo	4	S. Nicolás	44	Pupilo
30	Soler Guiles Domingo	3	Sto. Tomas	6	Mercader
31	Jorda Perez Rafael	"	Mercado	4	id
32	Mlad Such Cayetano	"	id	25	id
33	Penades Slin Miquel	"	Vall	6	id
34	Jorda Hermi ^d	"	id	2	id
35	Soler Mora Augustin	"	P ^{na} C. Nuevo	4	id
36	Pedro Garcia Camilo	"	Mercado	5	id
37	Catala Puig Jose	"	id	7	id
38	Mira Bernabeu Juan ^{to}	"	S. Juan ^{to}	43	id
39	Vilaplana Puig Santiago	"	Sta. Elena		id
40	Jil Hermi ^d	9	S. Lorenzo	13	Ninos y liceos
41	Mlad Luis	"	N. Ricardo	11	id
42	Mira Bernabeu Juan ^{to}	11	S. Juan ^{to}	45	Comestibles
43	Catala Martin Marías	"	S. Nicolás	44	id
44	Perez Candela Juan ^{to}	"	P ^{na} Mercado		id
45	Vilaplana Camilo	19	Plazo	1	Objetos ventano
46	Llorens Pinias Jose	"	Mercado	2	id

Cuotas para el Tesoro		16 por 100 para recargos municipales.		TOTAL cuotas y recargos municipales.		6 por 100 de aumento para gastos de formación de matrícula y cobranza		TOTAL GENERAL.		Cuarta parte que corresponde al trimestre.	
Pesetas.	Cts.	Pesetas.	Cts.	Pesetas.	Cts.	Pesetas.	Cts.	Pesetas.	Cts.	Pesetas.	Cts.
9421	"	1507	36	10928	36	655	69	11584	05	2895	97
400	"	64	"	464	"	27	84	491	84	122	96
400	"	64	"	464	"	27	84	491	84	122	96
400	"	64	"	464	"	27	84	491	84	122	96
400	"	64	"	464	"	27	84	491	84	122	96
312	"	49	92	361	92	21	71	382	63	95	91
312	"	49	92	361	92	21	71	382	63	95	91
231	"	36	96	267	96	16	08	284	04	71	01
231	"	36	96	267	96	16	08	284	04	71	01
231	"	36	96	267	96	16	08	284	04	71	01
231	"	36	96	267	96	16	08	284	04	71	01
231	"	36	96	267	96	16	08	284	04	71	01
231	"	36	96	267	96	16	08	284	04	71	01
231	"	36	96	267	96	16	08	284	04	71	01
231	"	36	96	267	96	16	08	284	04	71	01
231	"	36	96	267	96	16	08	284	04	71	01
231	"	36	96	267	96	16	08	284	04	71	01
231	"	36	96	267	96	16	08	284	04	71	01
231	"	36	96	267	96	16	08	284	04	71	01
231	"	36	96	267	96	16	08	284	04	71	01
231	"	36	96	267	96	16	08	284	04	71	01
231	"	36	96	267	96	16	08	284	04	71	01
231	"	36	96	267	96	16	08	284	04	71	01
15803	"	2528	48	18331	48	1079	91	19431	39	4857	61

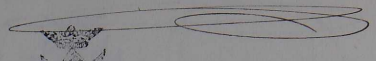

Número de orden.	APELLIDOS Y NOMBRES DE LOS CONTRIBUYENTES.	Núm. del epigrafe.	Calle y número de su casa y habitación		Profesión, industria, arte u oficio por que contribuyen.
124	Fernandis Benquer Joan ^o	9	S. Jose	7	Vinyagall ^o
25	Abad Miralles Abiguel	"	id	9	id
26	Mis Sempere Vicente	"	Sta Elena	20	id
27	Salix Miralles Rafael	"	id	23	id
28	Moysa Boig Jose	"	Abraham		id
29	Catala Genolla Dordeno	"	id		id
30	Verdu Rafael	"	C. Jordá		id
31	Romau Bon Baut ^o	"	S. Lorenzo	2	id
32	Blanes Tomas	"	S. Juan		id
33	Slapis Vicens Joan ^o	"	id	2	id
34	Candela Peris Eduardo	"	id	4	id
35	Valor Puente Abiguel	"	id		id
36	Jamido Ferrandis Jose	"	Barbarona	1	id
37	Valor Mis Blas	"	id	23	id
38	Mis Baut ^o	"	id	17	id
39	Martinez Ferrandis	"	id	4	id
40	Ferris Blanquer Vicente	"	San P. Nuevo	1	id
41	Vilaplana Joan ^o	"	C. Sales		id
42	Botella Vicente	"	id	5	id
43	Ferris Borrassa Jose	"	Sta Comas	13	id
44	Blanes Ripoll Rafael	"	id	13	id
45	Moss Ferris Vicente	"	id	17	id
46	Samoli Ramon	"	Da Samino	2	id
47	Candela Rafael	"	V. Agosto	13	id
48	Zurbast Jordá Joan ^o	"	id	32	id
49	Vilaplana Serrallta Jose	"	id	10	id

Cuotas para el Tesoro		46 por 100 para recargos municipales.		TOTAL cuotas y recargos municipales.		6 por 100 de aumento para gastos de formación de matrícula y cobranza.		TOTAL GENERAL.		Cuarta parte que corresponde al trimestre.	
Pesetas.	Cts.	Pesetas.	Cts.	Pesetas.	Cts.	Pesetas.	Cts.	Pesetas.	Cts.	Pesetas.	Cts.
27200		4268		31668		1900 18	1897 79	33568	08	8391	96
146		23	36	169	36	10	16	179	52	44	88
146		23	36	169	36	10	16	179	52	44	88
146		23	36	169	36	10	16	179	52	44	88
146		23	36	169	36	10	18	179	53	44	88
146		23	36	169	36	10	16	179	52	44	88
146		23	36	169	36	10	18	179	53	44	88
146		23	36	169	36	10	16	179	52	44	88
146		23	36	169	36	10	18	179	53	44	88
146		23	36	169	36	10	16	179	52	44	88
146		23	36	169	36	10	18	179	53	44	88
146		23	36	169	36	10	16	179	52	44	88
146		23	36	169	36	10	18	179	53	44	88
146		23	36	169	36	10	16	179	52	44	88
146		23	36	169	36	10	18	179	53	44	88
146		23	36	169	36	10	16	179	52	44	88
146		23	36	169	36	10	18	179	53	44	88
146		23	36	169	36	10	16	179	52	44	88
146		23	36	169	36	10	18	179	53	44	88
146		23	36	169	36	10	16	179	52	44	88
146		23	36	169	36	10	18	179	53	44	88
146		23	36	169	36	10	16	179	52	44	88
146		23	36	169	36	10	18	179	53	44	88
146		23	36	169	36	10	16	179	52	44	88
146		23	36	169	36	10	18	179	53	44	88
146		23	36	169	36	10	16	179	52	44	88
146		23	36	169	36	10	18	179	53	44	88
146		23	36	169	36	10	16	179	52	44	88
146		23	36	169	36	10	18	179	53	44	88
146		23	36	169	36	10	16	179	52	44	88
146		23	36	169	36	10	18	179	53	44	88
146		23	36	169	36	10	16	179	52	44	88
146		23	36	169	36	10	18	179	53	44	88
146		23	36	169	36	10	16	179	52	44	88
146		23	36	169	36	10	18	179	53	44	88
146		23	36	169	36	10	16	179	52	44	88
146		23	36	169	36	10	18	179	53	44	88
146		23	36	169	36	10	16	179	52	44	88
146		23	36	169	36	10	18	179	53	44	88
146		23	36	169	36	10	16	179	52	44	88
146		23	36	169	36	10	18	179	53	44	88
146		23	36	169	36	10	16	179	52	44	88
146		23	36	169	36	10	18	179	53	44	88
146		23	36	169	36	10	16	179	52	44	88
146		23	36	169	36	10	18	179	53	44	88
146		23	36	169	36	10	16	179	52	44	88
146		23	36	169	36	10	18	179	53	44	88
146		23	36	169	36	10	16	179	52	44	88
146		23	36	169	36	10	18	179	53	44	88
146		23	36	169	36	10	16	179	52	44	88
146		23	36	169	36	10	18	179	53	44	88
146		23	36	169	36	10	16	179	52	44	88
146		23	36	169	36	10	18	179	53	44	88
146		23	36	169	36	10	16	179	52	44	88
146		23	36	169	36	10	18	179	53	44	88
146		23	36	169	36	10	16	179	52	44	88
146		23	36	169	36	10	18	179	53	44	88
146		23	36	169	36	10	16	179	52	44	88
146		23	36	169	36	10	18	179	53	44	88
146		23	36	169	36	10	16	179	52	44	88
146		23	36	169	36	10	18	179	53	44	88
146		23	36	169	36	10	16	179	52	44	88
146		23	36	169	36	10	18	179	53	44	88
146		23	36	169	36	10	16	179	52	44	88
146		23	36	169	36	10	18	179	53	44	88
146		23	36	169	36	10	16	179	52	44	88
146		23	36	169	36	10	18	179	53	44	88
146		23	36	169	36	10	16	179	52	44	88
146		23	36	169	36	10	18	179	53	44	88
146		23	36	169	36	10	16	179	52	44	88
146		23	36	169	36	10	18	179	53	44	88
146		23	36	169	36	10	16	179	52	44	88
146		23	36	169	36	10	18	179	53	44	88
146		23	36	169	36	10	16	179	52	44	88
146		23	36	169	36	10	18	179	53	44	88
146		23	36	169	36	10	16	179	52	44	88
146		23	36	169	36	10	18	179	53	44	88
146		23	36	169	36	10	16	179	52	44	88
146		23	36	169	36	10	18	179	53	44	88
146		23	36	169	36	10	16	179	52	44	88
146		23	36	169	36	10	18	179	53	44	88
146		23	36	169	36	10	16	179	52	44	88
146		23	36	169	36	10	18	179	53	44	88
146		23	36	169	36	10	16	179	52	44	88
146		23	36	169	36	10	18	179	53	44	88
146		23	36	169	36	10	16	179	52	44	88
146		23	36	169	36	10	18	179	53	44	88
146		23	36	169	36	10	16	179	52	44	88
146		23	36	169	36	10	18	179	53	44	88
146		23	36	169	36	10	16	179	52	44	88
146		23	36	169	36	10	18	179	53	44	88
146		23	36	169	36	10	16	179	52	44	88
146		23	36	169	36	10	18	179	53	44	88
146		23	36	169	36	10	16	179	52	44	88
146		23	36	169	36	10	18	179	53	44	88
146		23	36	169	36	10	16	179	52	44	88
146		23	36	169	36	10	18	179	53	44	88
146		23	36	169	36	10	16	179	52	44	88
146		23	36	169	36	10	18	179	53	44	88
146		23	36	169	36	10	16	179	52	44	88
146		23	36	169	36	10	18	179	53	44	88
146		23	36	169	36	10	16	179	52	44	88
146		23	36	169	36	10	18	179	53	44	88
146		23	36	169	36	10	16	179	52	44	88
146		23	36	169	36	10	18	179	53	44	88
146		23	36	169	36	10	16	179	52	44	88
146		23	36	169	36	10	18	179	53	44	88
146		23	36	169	36	10	16	179	52	44	88
146		23	36	169	36	10	18	179	53	44	88
146		23	36	169	36	10	16	179	52	44	88
146		23	36	169	36	10	18	179	53	44	88
146		23	36	169	36	10	16	179	52	44	88
146		23	36	169	36	10	18	179	53	44	88
146		23	36	169	36	10	16	179	52	44	88
146		23	36	169	36	10	18	179	53	44	88
146		23	36	169	36	10	16	179	52	44	88
146		23	36	169	36	10	18	179	53	44	88
146		23	36	169	36	10	16	179	52	44	88
146		23	36	169	36	10	18	179	53	44	88
146		23	36	1							

Número de orden.	APELLIDOS Y NOMBRES DE LOS CONTRIBUYENTES.	Núm. del epígrafe.	Calle y número de su casa y habitación		Profesión, industria, arte u oficio por que contribuyen.
150	Borbi Camilo	9	N. Agosto	11	Vinos y agall.
51	Avonra María Teresa	"	id		id
52	Gilbert Valor Vicente	"	S. Jaime	3	id
53	Román Don José	"	id	11	id
54	Albors Bonachina Blas	"	Purísima	2	id
55	Paster Adelino	"	id		id
56	Slopis Jorda Vicente	"	S. Roque	11	id
57	Boti Nidaplana Rafael	11	Merced	2	Arquitectos
58	Segura Jorda Antonio	"	Sta. Comas	5	id
59	Seguí Blau Juan	"	S. Juan	19	id
60	Orquín Bonhita	12	S. Buen		Carnes pesadas
61	Vila Saligall ^{da} de Camilo	"	S. Nicolas	84	id
62	Fernandía Antonio	12	S. Marta		Carinas por carne
63	Gilbert hijos de Jaime	"	Sta. Comas	19	id
64	Oleña Juan	"	S. Nicolas	159	id
65	V ^{da} de V ^{te} Juan Baya	"	Mayor	14	id
66	Ladea Andrés	"	S. Mateo	6	id
67	Soler Juanes Juan	"	S. Miguel	58	id
68	Manillar Miguel	"	Mayor	50	id
69	Merelles Soler Lorenzo	"	id	28	id
70	Soler Andrés Paul	"	S. Ant ^o	24	id
71	Soler Juanes José	"	S. Nicolas	30	id
72	Malay Morant Cristóbal	"	S. Mateo		id
73	Masia Antonio	"	id		id
74	Soler Juanes Carlos	"	Sto Domingo	6	id
75	Malay Jorda Ramon	"	S. Lorenzo	21	id

Cuotas para el Tesoro		16 por 100 para recargos municipales.		TOTAL cuotas y recargos municipales.		16 por 100 de aumento para el aumento de matrícula y cobranza		TOTAL GENERAL.		Cuarta parte que corresponde al trimestre.	
Pesetas.	Cts.	Pesetas.	Cts.	Pesetas.	Cts.	Pesetas.	Cts.	Pesetas.	Cts.	Pesetas.	Cts.
21096	"	4975	36	26071	36	2164	24	38251	60	9558	84
146	"	23	36	169	36	10	16	179	52	44	88
146	"	23	36	169	36	10	16	179	52	44	88
146	"	23	36	169	36	10	16	179	52	44	88
146	"	23	36	169	36	10	16	179	52	44	88
146	"	23	36	169	36	10	16	179	52	44	88
146	"	23	36	169	36	10	16	179	52	44	88
146	"	23	36	169	36	10	16	179	52	44	88
146	"	23	36	169	36	10	16	179	52	44	88
146	"	23	36	169	36	10	16	179	52	44	88
200	"	48	"	248	"	20	88	268	88	92	22
292	"	46	72	338	72	20	22	359	04	89	76
146	"	23	36	169	36	10	16	179	52	44	88
146	"	23	36	169	36	10	16	179	52	44	88
146	"	23	36	169	36	10	16	179	52	44	88
122	"	21	12	153	12	9	19	162	31	40	58
122	"	21	12	153	12	9	19	162	31	40	58
122	"	21	12	153	12	9	19	162	31	40	58
122	"	21	12	153	12	9	19	162	31	40	58
122	"	21	12	153	12	9	19	162	31	40	58
122	"	21	12	153	12	9	19	162	31	40	58
122	"	21	12	153	12	9	19	162	31	40	58
122	"	21	12	153	12	9	19	162	31	40	58
122	"	21	12	153	12	9	19	162	31	40	58
122	"	21	12	153	12	9	19	162	31	40	58
25056	"	5610	56	40676	56	2440	46	43117	68	10779	24

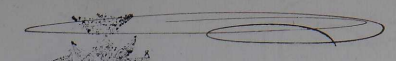

Número de orden.	APELLIDOS Y NOMBRES DE LOS CONTRIBUYENTES.	Núm. del epígrafe.	Calle y número de su casa y habitación		Profesión, industria, arte u oficio por que contribuyen.	Cuotas para el Tesoro		16 por 100 para recargos municipales.		TOTAL cuotas y recargos municipales.		6 por 100 de aumento para gastos de formación de matrícula y estraza		TOTAL GENERAL.		Cuarta parte que corresponde al trimestre.	
			Pesetas.	Cts.		Pesetas.	Cts.	Pesetas.	Cts.	Pesetas.	Cts.	Pesetas.	Cts.	Pesetas.	Cts.	Pesetas.	Cts.
176	Sorin Semalla Vicente	13	S. Juan	8	Almazarponeros	25066		1610	56	40676	16	2440	46	43117	02	10779	24
77	Santamano Juan	"	Purísima	1	id	132		21	12	153	12	9	19	162	31	40	58
78	Laporta Vera Camilo	"	Sta Elena	24	id	132		21	12	153	12	9	19	162	31	40	58
79	Fuster Sempere Jose	"	S. Mateo	18	id	126		20	16	146	16	8	77	154	93	38	73
80	Victoriano Jose	"	id	92	id	100		18		118		6	96	122	96	50	74
81	Albisola Planells Juan	"	Vall	17	id	80		12	80	92	80	5	57	98	37	24	59
Clase 2 ^a																	
82	Juan Ivona Joaquin	8	Orta-Merced		Hocino	120		19	20	139	20	8	35	147	55	36	89
83	Jorda Manet Roque	"	id		id	120		19	20	139	20	8	35	147	55	36	89
84	Perez Perez Rafael	"	id		id	120		19	20	139	20	8	35	147	55	36	89
85	Gomis Gomis Vicente	"	id		id	120		19	20	139	20	8	35	147	55	36	89
86	Gomis Ripoll Jose	"	id		id	120		19	20	139	20	8	35	147	55	36	89
87	Fuster Marcelino	"	id		id	120		19	20	139	20	8	36	147	56	36	89
88	Vator Andreu	"	id		id	120		19	20	139	20	8	35	147	55	36	89
89	Roma Fuster Vicente	"	id		id	120		19	20	139	20	8	35	147	55	36	89
90	Gomis Juan Baut.	"	id		id	120		19	20	139	20	8	35	147	55	36	89
91	Cano Lledo Juan	"	id		id	120		19	20	139	20	8	35	147	55	36	89
92	Ortola Perez Enrique	"	id		id	120		19	20	139	20	8	35	147	55	36	89
93	Fuster Ventura	"	id		id	120		19	20	139	20	8	36	147	56	36	89
94	Cano Lledo Miguel	"	id		id	120		19	20	139	20	8	35	147	55	36	89
95	Soler Vicente	"	id		id	120		19	20	139	20	8	35	147	55	36	89
96	Cano Camilo	"	id		id	120		19	20	139	20	8	35	147	55	36	89
97	Cano Lledo Juan	"	id		id	120		19	20	139	20	8	35	147	55	36	89
98	Gomis Gomis Joaquin	"	id		id	120		19	20	139	20	8	36	147	56	36	89
99	Semalla Gomis Vicente	"	id		id	120		19	20	139	20	8	35	147	55	36	89
200	Orquin Gas Bautista	"	id		id	120		19	20	139	20	8	35	147	55	36	89
						28048		6037	68	44105	68	2648	74	46783	56	11695	95

Número de orden.	APELLIDOS Y NOMBRES DE LOS CONTRIBUYENTES.	Núm. del epigrafe.	Calle y número de su casa y habitación		Profesión, industria, arte u oficio por que contribuyen.
1	Cola de Armas	8	1 ^{ra}	Mercede	Coirino
2	Perez Alvarez Antonio	"	id		id
3	Perez Valor Juan	"	id		id
4	Olivera Bautista	"	id		id
Clase 33 ^a					
5	Mengual Perez Vicente	5	S. Cruz	1	Parador
6	Paya Soler Juan	"	Plaza	10	id
7	Alas Capi Vicente	"	id	18	id
8	Baldó Sala Jose	"	Carablanco	5	id
9	Arail Ripoll Jose	"	Sta Merced	51	id
10	Arail Ripoll Antonio	"	id	18	id
11	Giner Giner Jose	"	Sto Tomas	9	id
12	Ripoll Garcia Angela	"	V. Maria	57	id
13	Soler Guaner Juan	6	Mercede	18	Mercena
14	Abad Vicente	"	S. Nicolas	84	id
15	Servent Longuin	"	S. Miguel	48	id
16	Baura Antonio	"	Sta Barbara	25	id
17	Barnachina Ferrn	"	S. Miguel	33	id
18	Botella Gasidro	"	S. Nicolas	163	id
19	Beneito Juan	"	S. Juan	17	id
20	Perez Juan	"	id	25	id
21	Lorda Santiago	"	S. Mateo	29	id
22	Abasia Perez Antonio	"	id	76	id
23	Abatamedana Antonio	"	id	10	id
24	Miso Gilbert Felix	"	Sto Domingo	24	id
25	Abad Tomas Dolans	"	S. Jaime	14	id

Cuotas para el Tesoro		16 por 100 para recargos municipales.		TOTAL cuotas y recargos municipales.		de aumento para gastos de fomento de matrícula y cobranza		TOTAL GENERAL.		Cuarta parte que corresponde al trimestre.	
Pesetas.	Cts.	Pesetas.	Cts.	Pesetas.	Cts.	Pesetas.	Cts.	Pesetas.	Cts.	Pesetas.	Cts.
38048		6087	68	44135	68	2647	28	46783	66	11695	95
120		19	20	139	20	8	25	147	55	36	89
120		19	20	139	20	8	25	147	55	36	89
120		19	20	139	20	8	25	147	55	36	89
120		19	20	139	20	8	25	147	55	36	89
95		15	20	110	20	6	62	116	82	29	20
95		15	20	110	20	6	61	116	81	29	20
95		15	20	110	20	6	61	116	81	29	20
95		15	20	110	20	6	61	116	81	29	20
95		15	20	110	20	6	61	116	81	29	20
95		15	20	110	20	6	61	116	81	29	20
95		15	20	110	20	6	61	116	81	29	20
95		15	20	110	20	6	61	116	81	29	20
95		15	20	110	20	6	61	116	81	29	20
95		15	20	110	20	6	61	116	81	29	20
165		26	40	191	40	11	48	202	88	50	72
110		17	60	127	60	7	66	135	26	33	84
100		16		116		6	96	122	96	30	74
95		15	20	110	20	6	61	116	81	29	20
95		15	20	110	20	6	61	116	81	29	20
95		15	20	110	20	6	61	116	81	29	20
95		15	20	110	20	6	61	116	81	29	20
95		15	20	110	20	6	61	116	81	29	20
95		15	20	110	20	6	61	116	81	29	20
95		15	20	110	20	6	61	116	81	29	20
95		15	20	110	20	6	61	116	81	29	20
95		15	20	110	20	6	61	116	81	29	20
95		15	20	110	20	6	61	116	81	29	20
95		15	20	110	20	6	61	116	81	29	20
95		15	20	110	20	6	61	116	81	29	20
40613		6493	08	47111	08	2826	66	49937	74	12484	38

Número de orden.	APELLIDOS Y NOMBRES DE LOS CONTRIBUYENTES.	Núm. del epígrafe.	Calle y número de su casa y habitación		Profesión, industria, arte u oficio por que contribuyen.
1	Corbu Nadal	9	S. Nicolás	90	Aciloyenague
4	da de Prapel Casarmpex	"	Mramora		id
5	Santouja Vilaplana Joan	"	Cramandul		id
6	Sanchei Moysa Joan	"	Barbell		id
7	Pico Sants Jose	"	Molinar		id
8	Marti Galione Joan	"	id		id
9	Boronat Galis Pita	"	Sta Pita	8	id
10	Gibert Ermita	"	S. Mateo	7	id
11	Castor Segura Moiguel	"	Morares	22	id
12	Galís Boronat Pita	"	B. N. factor		id
13	Abornuenc Jaque Jeronimo	"	S. Joles	13	id
14	Abiralles Prapel	"	S. Jaime	14	id
15	Perez Mad Joan	"	S. Joan	63	id
16	Panual Canique	"	S. Santa	27	id
17	Pina Albert Joan	"	S. Ant	39	id
18	Jorda Jose	"	S. Moiguel	41	id
19	Gibert Isabel	13	S. Joan	3	Camisolerias
20	Perez Melandro	"	Vall	7	id
21	Xacher Montlor Ramon	14	Mayer	5	Cartero
22	Xacher Soler Joan	"	id	3	id
23	Xacher Salvador	"	id	16	id
24	Soler Xacher Antonio	"	id	13	id
25	Anton Jose	17	Pro. Menado		frutas secas
26	Amoros Juan	"	id		id
27	Gades Manuel	"	id		id
28	Jorda Bernabiu Ramon	"	id		id

Cuotas para el Tesoro		16 por 100 para recargos municipales.		TOTAL cuotas y recargos municipales.		TOTAL GENERAL.		Cuarta parte que corresponde al trimestre.	
Pesetas.	Cts.	Pesetas.	Cts.	Pesetas.	Cts.	Pesetas.	Cts.	Pesetas.	Cts.
45286		7241	76	12527	76	3151	92	15683	68
54		864		6264		276		6640	1660
54		864		6264		276		6640	1660
51		816		5916		255		6271	1568
51		816		5916		255		6271	1568
51		816		5916		255		6271	1568
51		816		5916		255		6271	1568
51		816		5916		255		6271	1568
51		816		5916		255		6271	1568
51		816		5916		255		6271	1568
50		8		18		248		6148	1532
49		784		1684		241		6035	1506
45		720		1220		212		5533	1583
44		704		1104		206		5440	1352
42		672		4872		222		5164	1291
40		640		4640		228		4918	1229
37		592		4292		258		4550	1128
51		816		5916		255		6271	1568
51		816		5916		255		6271	1568
51		816		5916		255		6271	1568
51		816		5916		255		6271	1568
51		816		5916		255		6271	1568
51		816		5916		255		6271	1568
51		816		5916		255		6271	1568
46568		7450	88	14018	88	3244	15	17269	83

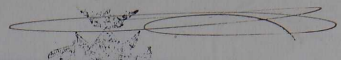

Número de orden.	APELLIDOS Y NOMBRES DE LOS CONTRIBUYENTES.	Núm. del epí-grafe.	Calle y número de su casa y habitación		Profesión, industria, arte u oficio por que contribuyen.
53	Martinez Perez Celso	2	Saura	3	Cont. ^o D. Capataz
54	Caramitjana Paduan Antonio	"	Sta. Elena	4	Capataz id.
55	Gandulla Pareda Rafael	"	Mercedo	4	id. id.
56	Perez Pastor Julio	"	S. Mauro	1	Comp. ^o id.
57	Perez Botella Erasmo	"	Vall	25	id.
58	Capri Ulrich Federico	"	S. Juan ^o	71	id.
59	Garcia Mestany Enrique	"	Ortuno		id.
60	Perez Molta Juan	17	S. Cristobal	22	Agente
61	Olivera Antonio	"	S. Juan	17	id.
62	Sempere Segura Juan ^o	"	S. Cristobal	1	id.
63	Tanagoro Gaspar	"	id.	13	id.
64	Navarro y Hermano	"	id.	18	id.
65	Muller Fernando Juan ^o	"	Sta. Elena	12	id.
66	Paya y Hermano Jose	19	S. Sauro	12	Pompa pintor
67	Watt Williams y Comp. ^o	27	S. Cristobal	12	Manten. carbon.
68	Molto y Gilbert	"	Cotes Capa		id.
69	J. W. Charles y Comp. ^o	"	id.		id.
70	Mad Santofya Rafael	32	S. Nicolas	27	id. maderas
71	Botella y Comp. ^o Int. ^o	"	S. Jorge	22	id.
72	Vilaplana Tomas V. ^o Juan	35	C. Cortes	21	Bratank. banas
73	Vilaplana Camilo	37	N. Maria	67	id. picles
74	Pastor Botella Erasmo	"	Caracol		id.
75	Molto Vicente	"	S. Miguel	71	id.
76	Mania Juan	"	id.	80	id.
77	Pellier Mad Juan ^o	38	Mayor	10	id. qiano
78	Mira Sempere Jose	43	S. Juan ^o	8	id. trazo

Cuotas para el Tesoro		16 por 100 para recargos municipales.		TOTAL cuotas y recargos municipales.		6 por 100 de aumento para gastos de formación de matrícula municipal.		TOTAL GENERAL.		Cuarta parte que corresponde al trimestre.	
Pesetas.	Cts.	Pesetas.	Cts.	Pesetas.	Cts.	Pesetas.	Cts.	Pesetas.	Cts.	Pesetas.	Cts.
600	75	96	12	696	87	41	21	738	68	184	67
128	"	22	08	160	08	9	64	169	72	42	43
120	75	19	22	140	07	8	40	148	47	37	12
86	25	13	80	100	05	6	"	106	05	26	51
86	25	13	80	100	05	6	"	106	05	26	51
69	"	11	04	80	04	4	80	84	84	21	21
51	75	8	28	60	03	3	60	63	63	15	21
51	75	8	28	60	03	3	60	63	63	15	21
76	"	12	16	88	16	5	29	93	45	23	36
76	"	12	16	88	16	5	29	93	45	23	36
76	"	12	16	88	16	5	29	93	45	23	36
76	"	12	16	88	16	5	29	93	45	23	36
76	"	12	16	88	16	5	29	93	45	23	36
250	"	40	"	290	"	17	40	307	40	76	85
206	"	22	96	228	96	14	24	253	30	63	32
206	"	22	96	228	96	14	24	253	30	63	33
206	"	22	96	228	96	14	24	253	30	63	32
220	"	35	20	255	20	15	31	270	51	67	63
220	"	35	20	255	20	15	31	270	51	67	63
322	"	54	52	376	52	22	41	398	93	98	98
112	"	17	92	129	92	7	79	137	71	34	43
112	"	17	92	129	92	7	79	137	71	34	43
112	"	17	92	129	92	7	79	137	71	34	43
112	"	17	92	129	92	7	79	137	71	34	43
50	"	8	"	58	"	3	48	61	48	15	27
75	"	12	"	87	"	5	22	92	22	23	05
3862	50	518	16	4481	66	268	90	4750	56	1187	64

Número de orden.	APELLIDOS Y NOMBRES DE LOS CONTRIBUYENTES.	Núm. del epígrafe.	Calle y número de su casa y habitación	Profesión, industria, arte u oficio por que contribuyen.
379	Santouya Sempere Joan ^{co}	43	S. Blas 19	Cratante bapo
380	Musa Girones Jose	45	Sta Elena 2	Cambiante
381	Berol Gosalles Jose M ^a	"	S. Nicolas 67	id
382	Carbonell Raduan Fernando	"	id 99	id
383	Raduan Caranichona Enrique	"	Vall 7	id
384	Valls Joan ^{co}	"	Sta Elena 12	id
385	Vicens Mad Antonio	46	S. Joan ^{co} 12	Banquero
386	Monllor Pera Roque	50	Sta Elena 2	Comisionista
387	Storru y Compt Antonio	"	S. Joan ^{co} 79	id
388	Hierza y Granell	"	S. Jose 39	id
389	Bati Riva y Compt	"	S. Nicolas 44	id
390	Solom Palacios Ramon	"	id 111	id
391	Musa Monllor Desiderio	"	id 49	id
392	Miralles Jose	"	Plaza 10	id
393	Navarro Andrieu	64	id 18	Espectador
394	Ramon Joan ^{co}	"	C. Sales	id
395	Ramon Jorda Jose	"	id 16	id
396	Sima Paya Jose	"	id 18	id
397	Polencias Enrique	74	Cava Santa 2	Cratante
398	Gomis Ripoll Jose	"	Casablana	id
399	Gomis Baldo Joaquin	"	id	id
400	Pasual Ferrer Jose	"	id	id
1	Ferrer Serra Joaquin	"	id	id
2	Vila Santulano Bernardo	"	id	id
3	El Serpis	86	Sta Elena 10	Diario
4	Union Republicana	89	Casablana 1	Semanal

Cuotas para el Tesoro		16 por 100 para recargos municipales.		TOTAL cuotas y recargos municipales.		16 por 100 de aumento para gastos de formación de matrícula y cobranza.		TOTAL GENERAL.		Cuarta parte que corresponde el trimestre.	
Pesetas.	Cts.	Pesetas.	Cts.	Pesetas.	Cts.	Pesetas.	Cts.	Pesetas.	Cts.	Pesetas.	Cts.
2862	50	618	16	4481	66	268	90	4750	56	1187	64
200	"	32	"	232	"	13	92	245	92	61	48
200	"	32	"	232	"	13	92	245	92	61	48
200	"	32	"	232	"	13	92	245	92	61	48
200	"	32	"	232	"	13	92	245	92	61	48
200	"	32	"	232	"	13	92	245	92	61	48
1590	"	214	40	1844	40	110	66	1955	06	488	76
152	"	24	32	176	32	10	58	186	90	46	73
152	"	24	32	176	32	10	58	186	90	46	73
152	"	24	32	176	32	10	58	186	90	46	73
152	"	24	32	176	32	10	58	186	90	46	73
152	"	24	32	176	32	10	58	186	90	46	73
152	"	24	32	176	32	10	58	186	90	46	73
676	"	108	16	784	16	47	05	831	21	207	80
676	"	87	36	623	36	38	"	671	36	167	84
676	"	108	16	784	16	47	05	831	21	207	80
676	"	87	36	623	36	38	"	671	36	167	84
676	"	108	16	784	16	47	05	831	21	207	80
676	"	87	36	623	36	38	"	671	36	167	84
392	"	62	72	454	72	27	28	482	"	120	50
392	"	62	72	454	72	27	28	482	"	120	50
392	"	62	72	454	72	27	28	482	"	120	50
392	"	62	72	454	72	27	28	482	"	120	50
392	"	62	72	454	72	27	28	482	"	120	50
118	"	25	28	183	28	10	99	194	27	48	59
72	"	14	12	82	12	5	04	88	13	22	13
12003	50	3080	16	15084	66	905	04	15989	70	3977	30
12018	50	1977	36	14021	86	860	72	14882	58	3728	79

Número de orden.	APELLIDOS Y NOMBRES DE LOS CONTRIBUYENTES.	Núm. del epígrafe.	Calle y número de su casa y habitación		Profesión, industria, arte u oficio por que contribuyen.
405	Revista Católica	89	S. Nicolás	6	Semanal
6	Círculo Liberal	111	S. Mateo	2	Comeras
7	Círculo Industrial	"	S. Nicolás	21	id
8	Rigal Sanchez Lorenzo	"	id	44	id
9	Círculo Católico	112	Plaza	26	id
10	Sociedad Apolo	"	id	22	id
11	Casino Mexicano	"	id	8	id
12	Círculo Industrial	"	S. Nicolás	21	id
13	Sociedad "El Oriente"	"	Plaza	4	id
14	Sociedad "Nueva del Sur"	"	id	32	id
15	Sociedad "El Fenix"	"	Vall	20	id
16	Mos Capu Vicente	116	Plaza	18	Boche Scat ^o
17	Carasmpen Jorda Emilio	"	Sta Elena	23	id 2 id
18	Wilaplana Noguera Juan ^o	"	id	35	id 2 id
19	Benet Jorda Antonio	"	Sta Lucia	4	id 2 id
20	Reig Canique	"	Sta Elena	13	id 2 id
21	Mbons Satorn y Comp ^{ta}	120	Molinar		Carne cal ^{ta}
22	Pracit Jorda Anselmo	"	Sta Elena	15	id 1 id
23	Pracit Jorda Pascual	"	S. Jose	50	id 1 id
24	Blanes Valor Antonio	"	Abramora		id 2 id
25	Boronat Hermanos	"	Sta Rita	1	id 2 id
26	Boronat y Companio	"	S. Cristobal	168 ^o	id 2 id
27	Castue Wilaplana Vicente	"	Abramora		id 2 id
28	Jisbert Botella Miquel	"	Sta Isabel	23	id 2 id
29	Jisbert Jisbert Juan	"	id	32	id 4 id
30	Jisbert Miro Juan ^o	"	Riquerbajo		id 2 id

Cuotas para el Tesoro		16 por 100 para recargos municipales.		TOTAL cuotas y recargos municipales.		10 por 100 de aumento para gastos de formación de unido de la subvención		TOTAL GENERAL.		Cuarta parte que corresponde al trimestre.	
Pesetas.	Cts.	Pesetas.	Cts.	Pesetas.	Cts.	Pesetas.	Cts.	Pesetas.	Cts.	Pesetas.	Cts.
1100	50	2030	56	1100	06	701	04	15989	10	3993	50
120	50	1977	26	1437	56	860	73	15195	98	3798	92
72	"	11	52	83	52	5	01	88	53	22	13
208	"	33	28	241	28	14	47	255	75	63	94
416	"	66	56	482	56	28	91	541	51	127	88
208	"	33	28	241	28	14	47	255	75	63	94
26	"	4	16	30	16	1	81	31	97	7	99
26	"	4	16	30	16	1	81	31	97	7	99
52	"	8	32	60	32	3	62	63	94	15	98
52	"	8	32	60	32	3	62	63	94	15	99
26	"	4	16	30	16	1	81	31	97	7	99
26	"	4	16	30	16	1	81	31	97	7	99
69	"	11	04	80	04	4	80	84	84	21	21
46	"	7	36	53	36	3	20	56	56	14	14
46	"	7	36	53	36	3	20	56	56	14	14
46	"	7	36	53	36	3	20	56	56	14	14
22	"	3	52	25	52	1	53	27	05	6	76
22	"	3	52	25	52	1	53	27	05	6	76
44	"	7	04	51	04	3	06	54	10	13	53
44	"	7	04	51	04	3	06	54	10	13	52
44	"	7	04	51	04	3	06	54	10	13	53
44	"	7	04	51	04	3	06	54	10	13	52
88	"	14	08	102	08	6	12	108	20	27	05
44	"	7	04	51	04	3	06	54	10	13	52
14812	50	2330	"	11838	50	1030	50	18213	50	4653	50
120	50	2266	80	16234	50	985	98	17420	28	4255	06

die y once.

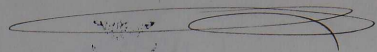

Número de orden.	APELLIDOS Y NOMBRES DE LOS CONTRIBUYENTES.	Núm. del epigrafe.	Calle y número de su casa y habitación		Profesión, industria, arte u oficio por que contribuyen.
31	Gentert Sempere José	120	S. Mateo	18	Carnal cat.
32	Jorda Hijos de José	"	B. St. factor	2	id 2 id
33	Dona Candela Salvador	"	Abraham		id 2 id
34	Monte José	"	S. Miguel	21	id 1 id
35	Molto Valor Juan	"	S. Cristobal	16	id 1 id
36	Morillo Morillo Juan	"	id	17	id 2 id
37	Nadal Paya José	"	Puquer alto		id 1 id
38	Olcina Antonio	"	Onofre Jorda	16	id 2 id
39	Panual Hijos de Sant	"	S. Nicolas	67	id 2 id
40	Perez José	"	Onofre Jorda	14	id 1 id
41	Perez Pastor Miguel	"	Mayor		id 2 id
42	Quintana Corti Benigne	"	id	11	id 2 id
43	Ripoll Boti José	"	Piera Cotes		id 2 id
44	Rovira y Laver	"	Ventes		id 2 id
45	Santamaria Juan	"	Salt		id 2 id
46	Soler Juanes Juan	"	id		id 2 id
47	Seral Boti Ricardo	"	S. Lorenzo	18	id 1 id
48	Sost Hijos de Jaime	"	Blaro	20	id 2 id
49	Vitoria Goraltier Dimas	"	S. Juan	79	id 3 id
50	Verinat Jantes Modesto	123	Carallanca	46	carreter cat. 14 kil
51	Zaragoza Linars Pedro	126	Sta Elena	21	Carreter cat.
52	Korno Olivas Vicente	"	id	14	id 1 id
53	Vilaplana Noguera Juan	"	id	35	id 1 id
54	Benet Jorda Antonio	"	Sta Lucia	4	id 1 id
55	Cura de S. Mateo y S. Juan	100	S. Jose	41	34 banas
56	Parcelo Morillo Comuelo	"	S. Nicolas	179	55 id

Cuotas para el Tesoro		16 por 100 para recargos municipales.		TOTAL cuotas y recargos municipales.		6 por 100 de aumento para gastos de formación de matrícula y cobranza.		TOTAL GENERAL.		Cuarta parte que corresponde al trimestre.	
Pesetas.	Cts.	Pesetas.	Cts.	Pesetas.	Cts.	Pesetas.	Cts.	Pesetas.	Cts.	Pesetas.	Cts.
14,812	50	2,350	"	17,162	50	1,070	90	18,232	40	4,558	33
17,167	50	2,266	80	16,434	30	987	98	17,422	28	4,355	06
44	"	7	04	51	04	3	06	54	10	13	52
44	"	7	04	54	04	3	06	54	10	13	53
44	"	7	04	51	04	3	06	54	10	13	53
22	"	3	52	25	52	1	53	27	05	6	56
22	"	3	52	25	52	1	53	27	05	6	56
44	"	7	04	51	04	3	06	54	10	13	52
22	"	3	52	25	52	1	53	27	05	6	55
24	"	7	04	54	04	3	06	54	10	13	53
44	"	7	04	51	04	3	06	54	10	13	52
22	"	3	52	25	52	1	53	27	05	6	56
44	"	7	04	51	04	3	06	54	10	13	53
44	"	7	04	51	04	3	06	54	10	13	52
44	"	7	04	51	04	3	06	54	10	13	53
44	"	7	04	51	04	3	06	54	10	13	52
22	"	3	52	25	52	1	53	27	05	6	56
44	"	7	04	51	04	3	06	54	10	13	53
66	"	10	56	76	56	4	59	81	15	20	29
466	"	74	56	540	56	32	43	572	99	143	25
18	"	2	88	20	88	1	25	22	13	5	53
18	"	2	88	20	88	1	25	22	13	5	53
18	"	3	88	20	88	1	25	22	13	5	53
18	"	2	88	20	88	1	25	22	13	5	53
39	10	6	25	45	35	2	72	48	07	12	02
63	25	10	12	73	37	4	40	77	77	19	44
11,200	85	2,192	23	13,392	88	1,121	43	14,513	31	3,690	19
14,514	85	2,488	93	17,002	78	1,082	55	18,084	33	4,511	53

Número de orden.	APELLIDOS Y NOMBRES DE LOS CONTRIBUYENTES.	Núm. del epígrafe.	Calle y número de su casa y habitación	Profesión, industria, arte u oficio por que contribuyen.
457	Barceló Montllor Salermine	133	Ventes	60 bancas
18	Santouja Jústet Antonio	"	S. Vicente	40 id
59	Sanchea Canque	"	Buidadi	50 id
60	Martinez Fran ^{co}	"	S. Mateo	108 20 id
61	Cantó Nadal	"	S. Vicente	60 id
62	Sempere Mena	"	id	1 40 id
63	Garcia Peris Pablo	"	Ventes	20 id
Barifa 3. ^a				
64	Moad Fran ^{co}	1	Bonal Molins	200 bucos
65	Moad Hijo de Miguel	1	S. Maurice	7 100 id 182
		5		7 telars 70
		7		2 balones 115
		9		2 puestas 60
		10		1 longues 38
		11		1 barril 32
		12		1 deshil ^o 31
		71		1 tinta 126
66	Moad Matabaix Fran ^{co}	1	Sta Rita	16 1 telar
67	Moad Sanjuan Luis	12	Sembent top	1 deshil ^o
68	Moad Montllor Rigolero	3	Sta Isabel	8 telars
69	Mariano Lopez Jaime	1, 2, 3, 7, 9, 10, 11, 12	Cursa Belloch	3 120 bucos, 100 id rotorer, 3 telars 27 id, 2 balones 5 puestas, 2 longues 1 tinta y prensa vapor

Cuotas para el Tesoro		16 por 100 para recargos municipales.		TOTAL cuotas y recargos municipales.		6 por 100 de aumento para gastos de formación de matrícula y cobranza		TOTAL GENERAL.		Cuarta parte que corresponde al trimestre.	
Pesetas.	Cts.	Pesetas.	Cts.	Pesetas.	Cts.	Pesetas.	Cts.	Pesetas.	Cts.	Pesetas.	Cts.
16,200	85	2,987	10	19,187	98	1,137	47	19,980	45	4,990	75
11,551	85	2,022	75	13,044	78	1,082	55	19,127	33	4,781	82
69	"	41	04	80	04	4	80	84	84	21	21
46	"	7	36	53	36	3	20	56	56	14	14
57	50	9	20	66	70	4	"	70	70	17	68
24	50	5	52	40	02	2	40	42	42	10	60
69	"	11	04	80	04	4	80	84	84	21	21
46	"	7	36	53	36	3	20	56	56	14	14
23	"	3	68	26	68	1	60	28	28	7	07
16,545	85	2,047	85	19,190	78	1,151	47	20,344	65	5,076	78
11,700	85	2,111	75	13,044	98	1,082	55	19,127	33	4,857	87
72	80	11	61	84	41	5	07	89	52	22	38
655	"	106	80	759	80	45	59	805	39	201	35
10	"	1	60	11	60	70	"	12	20	3	07
21	"	4	95	35	95	2	15	38	12	9	53
180	"	28	80	208	80	12	53	221	33	55	33
1745	20	279	25	2,024	45	121	47	2,145	90	536	47
2,694	"	421	04	3,125	04	187	52	3,313	56	828	13

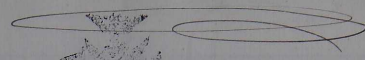

Número de orden.	APELLIDOS Y NOMBRES DE LOS CONTRIBUYENTES.	Núm. del epigrafe.	Calle y número de su casa y habitación		Profesión, industria, arte u oficio por que contribuyen.	
75	Basco' Paul José	12	S. Juan	20	1 deshil.	
76	Belda Bernar Juan	3	S. Mateo	20	6 telares 135	
		7			1 batan 58	
		12			1 deshil. 31	
		12			1 cocturas 22.30	
		11			1 hilo 126	
77	Beriquer Benique	4	Rivera Cotes		220 husos	
78	Boronat Bernar	5	Sta Rita	1	6 telares 60	
		7			2 telares 116	
		9			1 percha 30	
		10			1 barnesal 32	
79	Boronat y Comp ^a	1	S. Cristobal	16	12 cocturas 436.30	
		3			6 telares 135	
		5			18 id 150	
		5			8 id 64	
		7			3 telares 174	
		9			3 perchas 90	
		10			1 longitud 38	
		12			2 deshil. 62	
		11			1 hilo 126	
80	Boronat Bernar Vicente	1	S. José	18	300 husos 10920	
		3			5 telares 11250	
		7			1 batan 58	
		9			2 perchas 60	
		10			1 longitud 38	

Cuotas para el Tesoro		16 por 100 para recargos municipales.		TOTAL cuotas y recargos municipales.		6 por 100 de aumento para gastos de formación de matrícula y cobranza.		TOTAL GENERAL.		Cuarta parte que corresponde al trimestre.	
Pesetas.	Cts.	Pesetas.	Cts.	Pesetas.	Cts.	Pesetas.	Cts.	Pesetas.	Cts.	Pesetas.	Cts.
6157	17	986	75	7153	92	429	25	7582	17	1895	77
21	"	496		3596		216		3812		953	
422	80	67	65	490	45	29	43	519	88	122	97
80	08	12	81	92	89	5	57	98	46	24	61
219	"	38	08	276	08	16	56	292	64	75	16
1305	80	208	93	1514	73	90	88	1605	61	407	40
377	70	60	43	438	13	26	29	464	43	116	10
8622	55	1379	61	10002	16	600	14	10602	30	2650	56

Número de orden.	APELLIDOS Y NOMBRES DE LOS CONTRIBUYENTES.	Núm. del epigrafe.	Calle y número de su casa y habitación		Profesión, industria, arte u oficio por que contribuyen.	
484	Boletta Silvestre Vicente	5	S. Cristobal	7	1 telar	10
		10			1 destil ^{ta}	21
		71			1 hincle	126
52	Candela Juanes Rafael	3	Sta Isabel		4 telares	
53	Cantu' Hijos de Tomas	1	S. Nicolas	85	30 telares	141 96
		7			2 telares	116
		9			1 pesetas	30
		10			1 hincle	38
54	Cantu' y Comp ^a Juandedo	1	S. Nicolas	97	28 telares	141 92
		5			1 telares	50
		7			2 telares	116
		9			2 pesetas	60
		10			1 hincle	38
55	Carbonell Anatalacio	12	D. N. factor		1 destil ^{ta}	
56	Carbonell Jose	13	Medinas		1 id	31
		71			1 hincle	126
57	Cerda Miguel	12	Piura Cotes		1 destil ^{ta}	
58	Coderch Castella Eusebio	12	Wall	6	2 id	62
		71			1 hincle	126
59	Domenech Joaquin	1	Piura Cotes		40 telares	26 40
		7			1 telar	58
70	Domenech e hijos Salvador	1	S. Cristobal	11	40 telares	163 30
		3			3 telares	67 50
		5			1 id	19
		7			2 telares	116
		9			1 peseta	30

Cuotas para el Tesoro		16 por 100 para recargos municipales.		TOTAL cuotas y recargos municipales.		6 por 100 de aumento para gastos de formación y cultura		TOTAL GENERAL.		Cuarta parte que corresponde al trimestre.	
Pesetas.	Cts.	Pesetas.	Cts.	Pesetas.	Cts.	Pesetas.	Cts.	Pesetas.	Cts.	Pesetas.	Cts.
8622	55	1279	61	10002	16	600	14	10602	30	2610	56
167	"	26	72	193	72	11	62	205	34	51	34
90	"	14	40	104	40	6	26	110	66	27	66
225	96	52	15	378	11	22	69	400	80	100	20
265	93	18	55	424	47	25	47	449	94	112	49
21	"	4	96	25	96	2	16	28	12	9	53
157	"	25	12	182	12	10	23	193	05	48	26
21	"	4	96	25	96	2	16	28	12	9	53
188	"	30	08	218	08	13	08	231	16	57	79
94	40	15	10	109	50	6	57	116	07	29	02
296	30	62	41	459	71	27	58	487	29	121	82
10469	13	1675	06	12144	19	728	66	12872	85	3218	20

Número de orden.	APELLIDOS Y NOMBRES DE LOS CONTRIBUYENTES.	Núm. del epígrafe.	Calle y número de su casa y habitación		Profesión, industria, arte u oficio por que contribuyen.
> 89	García Pastor y Camp	1	Orbera	1	5 octavos
> 92	García Hijos de Salvador	1	S. José	21	9 octavos 227.60
		2			22 teleros 485
		3			3 id 30
		7			2 teleros 116
		9			2 perchas 60
		10			1 longitud 38
		12			1 destul. 31
		21			1 tinta 126
> 93	García Santanja Mariano	1	S. Juan	28	1 octavos 132
		5			6 teleros 60
		7			2 teleros 116
		9			2 perchas 60
> 94	Gilbert ^{Lopez} Hijos de Juan	1	S. Mauro	37	12 octavos 43.68
		7			1 telos 58
		9			2 perchas 60
		10			1 longitud 38
> 95	Gilbert Pascual Camilo	1	S. Nicolás	29	6 octavos 247.52
		5			3 teleros 30
		7			2 teleros 116
		9			2 perchas 60
		10			1 longitud 38
> 96	Gilbert Berd Camilo	3	Sta Isabel	3	3 teleros
> 97	Gilbert Verdes Juan	1	S. Nicolás	49	1 octavos 36.40
		5	Baja del Calle	36	3 teleros 288
		7			1 telos 58

Cuotas para el Tesoro		16 por 100 para recargos municipales.		TOTAL cuotas y recargos municipales.		6 por 100 de aumento para gastos de formación de matrícula y cobranza		TOTAL GENERAL.		Cuarta parte que corresponde al trimestre.	
Pesetas.	Cts.	Pesetas.	Cts.	Pesetas.	Cts.	Pesetas.	Cts.	Pesetas.	Cts.	Pesetas.	Cts.
12469	13	167	06	12144	19	728	66	12879	85	3218	20
218	40	24	94	252	34	15	20	268	54	67	10
1223	60	191	78	1419	38	85	16	1504	54	376	14
418		66	88	484	88	29	09	513	97	128	49
199	68	21	95	231	63	13	90	245	53	61	38
491	52	78	64	570	16	34	21	604	37	151	09
67	50	10	80	78	30	4	70	83	00	20	75
382	40	61	18	442	58	26	61	470	19	117	55
12470	23	215	23	11625	46	937	53	16562	99	4140	20

Número de orden.	APELLIDOS Y NOMBRES DE LOS CONTRIBUYENTES.	Núm. del epígrafe.	Calle y número de su casa y habitación		Profesión, industria, arte u oficio por que contribuyen.	
10	Marcelina Jordán Juan ^{ta}	1	S. Cristóbal	21	3 cocineros	109.20
		3			2 teleros	45
		7			1 batan	18
		10			1 longitud	38
11	Benito Ruiz Baut ^{ta}	1	S. Cristóbal	25	4 cocineros	145.60
		5			5 teleros	60
		7			2 batanes	116
		9			1 pescha	30
		10			1 longitud	38
12	Miralles y Paya	1	S. José	23	4 cocineros	145.60
		7			2 batanes	116
		9			2 peschas	60
		10			1 longitud	38
		15			1 barronel	32
13	Meiró Molle Santiago	1	R ^{na} Alfonso		6 cocineros	222.04
		7			2 batanes	116
		9			1 pescha	30
		10			1 longitud	38
		11			1 barronel	32
14	Molle Miralles Ramon	3	Sta. Rita	31	4 teleros	
15	Mouller Molle Juan ^{ta}	1	S. Cristóbal	17	2 cocineros	72.80
		3			1 telero	112.50
		7			2 batanes	116
		9			2 peschas	60
		10			1 longitud	38
		12			1 destil ^{ta}	31

Cuotas para el Tesoro		16 por 100 para recargos municipales.		TOTAL cuotas y recargos municipales.		6 por 100 de aumento para gastos de formación de matrícula y cobranza		TOTAL GENERAL.		Cuarta parte que corresponde al trimestre.	
Pesetas.	Cts.	Pesetas.	Cts.	Pesetas.	Cts.	Pesetas.	Cts.	Pesetas.	Cts.	Pesetas.	Cts.
55470	40	2475	18	17948	01	1076	87	19024	88	4716	19
350	20	400	03	290	23	17	41	207	64	76	91
339	60	62	34	451	94	27	12	479	06	119	76
391	60	62	66	454	26	27	25	481	51	120	38
438	04	70	09	508	13	30	49	538	62	134	66
90		14	40	104	40	6	26	110	66	27	66
430	30	68	85	499	15	29	95	529	10	122	27
17462	17	2790	95	20256	12	1215	37	21471	47	5367	83

Número de orden.	APELLIDOS Y NOMBRES DE LOS CONTRIBUYENTES.	Núm. del epigrafe.	Calle y número de su casa y habitación		Profesión, industria, arte u oficio por que contribuyen.
16	Mora Hijos de Juan	1	Sta. Rita	30	15 chuscos 14 60 4 teleros 40 2 batanes 116 2 puchas 60 1 longitud 35
17	Morales Rafael	1	Sta. Maria	53	1 telar
18	Oluna y Jemer	1	Conal Molino		1 chuscos
19	Ortolá Sanchez Juan	12	Mayor	28	1 destil. ^o 31 1 hincle 126
20	Parual Santo Juan	12	Rivera Cotes		1 destil. ^o
21	Parual Hijos de Santiago	1	S. Nicolas	67	30 chuscos 327 60 200 id. id. 72 80 2 teleros 540 2 batanes 116 2 puchas 60 2 longitudes 76
22	Parual Perez Jose	12	Conal Molino		1 destil. ^o
23	Parual Saraviana Severo	1	S. Cristobal	4	1 telar
24	Pastor Abad y Comp. ^a	1	S. Jose	24	2 chuscos 26 40 2 teleros 45
25	Pastor Carbonell Antonio	1	Sta. Elena	13	2 id
26	Paya Fernando	12	S. Juan	25	1 destil. ^o
27	Paya Abad Agustin	12	Conal Molino		1 id
28	Paya Herminio	49	S. Juan	25	2 teleros
29	Paya y Comp. ^a Camilo	1	S. Jose	22	1 id

Cuotas para el Tesoro		16 por 100 para recargos municipales.		TOTAL cuotas y recargos municipales.		16 por 100 de aumento para gastos de formación de matrícula y cobranza		TOTAL GENERAL.		Cuarta parte que corresponde al trimestre.	
Pesetas.	Cts.	Pesetas.	Cts.	Pesetas.	Cts.	Pesetas.	Cts.	Pesetas.	Cts.	Pesetas.	Cts.
17462	17	27995		20216	12	12155		21471	47	5367	83
308	60	49	38	357	98	21	48	379	46	94	87
10	"	1	60	11	60		70	12	30	2	08
76	44	12	23	88	67		522	93	99	23	50
157	"	25	12	182	12		10	93		48	26
31	"	4	96	35	96		2	16		9	53
1192	40	190	78	1383	18		82	99		366	54
31	"	4	96	35	96		2	16		9	53
10	"	1	60	11	60			70		12	30
124	44	19	42	140	87		8	45		149	32
16	"	2	56	18	56		1	71		19	67
31	"	4	96	35	96		2	16		38	12
31	"	4	96	35	96		2	16		38	12
20	"	3	20	23	20		1	40		24	60
30	"	4	80	34	80			208		36	88
19528	05	3124	49	22652	54		1359	15		2401	69

Número de orden.	APELLIDOS Y NOMBRES DE LOS CONTRIBUYENTES.	Núm. del epígrafe.	Calle y número de su casa y habitación	Profesión, industria, arte u oficio por que contribuyen.	
✓ 520	Paya Panual Abigail	1	S. Cristóbal 3	900 libros	322 60
		3		34 telares	765
		5	B	44 id	140
		7		4 balanos	232
		9		3 perchas	90
		10		2 longitudes	76
✓ 521	Perez Perez Rafael	13	S. Roque 1	4 telares	76
		71		1 lente	126
✓ 522	Perez Soler Juan ^{te}	12	Vientes	2 destil ^{tes}	62
		71		1 lente	126
✗ 523	Perez Soler V ^{da} Sant ^{te}	12	S. Ant ^{te} 65	1 destil ^{te}	21
		71		1 lente	126
✓ 524	Santonja Sanchez Jorge	1	S. José 13	600 libros	218 40
		3		4 telares	90
		9		1 balan	58
		10		1 longitud	38
✓ 525	Segui Abau Vicente	12	Riquelme	1 destil ^{te}	21
		71		1 lente	126
○ 526	Severino Rafael	1	S. Roque	390 libros	
✓ 527	Soler Hejras de Juan	1	S. Blas 26	1630 libros	614 52
		3		8 telares	180
		7		2 balanos	116
		9		3 perchas	90
		10		1 longitud	38
		11		1 manual	32
		12		1 destil ^{te}	21
		71		1 lente	126

Cuotas para el Tesoro		16 por 100 para recargos municipales.		TOTAL cuotas y recargos municipales.		6 por 100 de aumento para gastos de formación de matrícula y cobranza.		TOTAL GENERAL.		Cuarta parte que corresponde al trimestre.	
Pesetas.	Cts.	Pesetas.	Cts.	Pesetas.	Cts.	Pesetas.	Cts.	Pesetas.	Cts.	Pesetas.	Cts.
19528	05	3404	49	22652	54	1219	15	2401	69	6002	90
1630	60	260	90	1891	50	112	49	2004	99	5042	5
202	"	22	32	234	32	14	06	248	38	62	09
188	"	20	08	218	08	13	08	231	16	57	99
157	"	25	12	182	12	10	93	193	05	48	26
404	40	64	70	469	10	28	15	497	25	124	31
157	"	25	12	182	12	10	93	193	05	48	26
141	96	22	71	164	67	9	88	174	55	43	64
1224	52	195	92	1420	44	85	22	1505	66	376	41
22633	53	3781	36	27414	89	1644	89	29059	78	7264	91

Número de orden.	APELLIDOS Y NOMBRES DE LOS CONTRIBUYENTES.	Núm. del epigrafe.	Calle y número de su casa y habitación	Profesión, industria, arte u oficio por que contribuyen.	Cuentas	
					Pesetas.	Cts.
38	Soler Luis José	13	S. Nicas 11	50 chucos 157 50		
		71		1 kinte 126		
39	Berol Bobi Camilo	1	S. Cristóbal 6	400 chucos 141 60		
		3		2 telares 45		
		7		2 balanos 116		
40	Berol Bobi Joaquín	1	S. Cristóbal 26	200 chucos 72 30		
		9		3 pesetas 90		
		10		1 longitud 38		
		11		1 transversal 32		
41	Berol Bobi Ricardo	1	S. Lorenzo 18	96 chucos 313 38		
		3		4 telares 202 50		
		5		5 id 40		
		9		3 pesetas 90		
		10		1 longitud 38		
		12		1 destil. 31		
		71		1 kinte 126		
42	Nalla Vilaplana Agustín	5	S. Mauro 25	1 telar		
43	Nerdi Candela José	1	S. Franc. ^o 77	500 chucos 182		
		7		2 balanos 116		
		9		1 peseta 30		
		11		1 transversal 32		
44	Vilaplana Tomás Nicólic	12	Riba	1 destil.		
45	Victoria Gosalter Dimas	1	S. Franc. ^o 77	750 chucos 283 22		
		3		4 telares 90		
		5		5 id 16		
		7		2 balanos 116		
		9		4 pesetas 120		
		10		2 longitudes 76		
		11		1 transversal 32		

Cuotas para el Tesoro		16 por 100 para recargos municipales.		TOTAL cuotas y recargos municipales.		por 100 de aumento para gastos de formación de matrícula y casilla		TOTAL GENERAL.		Cuarta parte que corresponde al trimestre.	
Pesetas.	Cts.	Pesetas.	Cts.	Pesetas.	Cts.	Pesetas.	Cts.	Pesetas.	Cts.	Pesetas.	Cts.
23625	53	3781	36	27444	89	1644	89	29019	78	7264	91
280	50	45	36	328	86	19	73	348	59	87	15
306	60	49	06	355	66	21	34	377		94	35
330	50	27	25	357	05	16	20	373	25	71	56
330	53	140	89	470	47	61	29	531	76	270	69
10	"	1	60	11	60		70	12	30	3	08
350	"	57	60	407	60	25	05	432	65	110	66
31	"	4	96	35	96	2	16	38	12	9	53
230	92	117	43	347	35	51	08	404	43	225	61
26471	23	4235	51	30707	44	1842	44	32549	88	8157	44



Número de orden.	APELLIDOS Y NOMBRES DE LOS CONTRIBUYENTES.	Num. del epigrafe.	Calle y número de su casa y habitación		Profesión, industria, arte u oficio por que contribuyen.
546	Pera y Spano	58	Sta Elena	1	Felares untes 126
		71			1 unte 126
47	Jorda Jose	64	Vall	25	Imp. medias
48	Moullor Puz Roque	71	Sta Elena	2	1 unte
49	Sanz y Rovira	71	Vintes	1	id
50	Aparici Hijos de Miquel	78	Orbera	1	premsa
51	Carbonell Jda de Camilo	78	Sto Tomas	8	2 premsas
52	Paya Meris y Comp.	78	Vintes	2	premsas
			Calle de Construcción mag.		
53	Baronat Jose y Desiderio	121	S. Jorge	16	3 cab. vapor 600
		110			funderia 175
		119			Simasimfin 50
54	Botella Antali Antonio	121	Mayer	5	1 caballo vapor
55	Serra e Hijos Jorge	121	Sta Elena	22	1 cab. vapor 1000
		119			Simasimfin 102
56	Botella y Compania	121	id	22	1 cabal. 1100
		110			funderia 175
		119			Simasimfin 102
57	Arnar y Comp. Jose	121	id	1	1 cab. vapor
58	Rodes e Hijo Juan	121	S. Nicolas	17	1 id
59	Moya Miralles Jose	121	B. O. factor	25	1 id 200
		119			Simasimfin 50
60	Domenech Garrido Antonio	121	Casa Belloch	5	1 caballo vapor
61	Slauer Basual Jose	121	S. Joan	49	1 id
62	Rodes Masaret Juan	121	S. Nicolas	27	1 id
63	Albors Moullor Rigoberto	159	P ^{na} Alfonso XII		f ^{na} gas. de S. Joan

Cuotas para el Tesoro		16 por 100 para recargos municipales.		TOTAL cuotas y recargos municipales.		6 por 100 de aumento para gastos de formación de matrícula y cobranza		TOTAL GENERAL.		Cuarta parte que corresponde al trimestre.	
Pesetas.	Cts.	Pesetas.	Cts.	Pesetas.	Cts.	Pesetas.	Cts.	Pesetas.	Cts.	Pesetas.	Cts.
26474	93	4205	51	30707	44	1842	44	32549	88	8127	44
212		40	22	292	32	17	54	309	86	77	46
18		2	88	20	88	1	25	22	13	5	53
126		20	16	146	16	8	77	154	93	38	73
126		20	16	146	16	8	77	154	93	38	73
120		19	20	139	20	8	35	147	55	26	89
72		11	52	83	52	5	01	88	53	22	12
240		38	40	278	40	16	70	295	10	73	78
325		122		957		57	42	1014	42	253	60
200		22		222		13	92	245	92	61	48
1102		176	92	1278	32	76	70	1355	02	338	75
1677		268	52	1945	32	116	72	2062	04	519	51
600		96		696		41	76	737	76	184	44
200		22		222		13	92	245	92	61	48
250		40		290		17	40	307	40	76	85
200		22		222		13	92	245	92	61	48
200		22		222		13	92	245	92	61	48
452	40	72	28	524	78	21	48	556	26	132	07
30322	23	1322	17	34665	10	2319	91	40985	41	10246	21

Número de orden.	APELLIDOS Y NOMBRES DE LOS CONTRIBUYENTES.	Núm. del epigrafe.	Calle y número de su casa y habitación		Profesión, industria, arte ú oficio por que contribuyen.
64	Electricista Moyano	178	S. Miguel	60	f.º de lab.º 23 cab.º
65	Moros Monttler Rigoberto	178	P.ºna Alfonso XII		id 50 id
66	Perez Pascual Juan	214	Sta. Rita	10	f.º de lab.º 15 cab.º
67	Grau Pascual Jorge	214	P.ºna Mayor		id 35 id
68	Perez Justín	214	id		id 35 id
69	Grau Walls José	215	S. Miguel	64	id 100 id
70	Perez Velda José	223	S. Roque	3	balda 28 cab.º
71	Barceló y Compt. Saturnino	"	S. Blas	23	id 206 id
72	Carasempue Saturno Camique	"	S. Cristóbal	16	id 158 id
73	Nidal Corpi Bartolomé	"	S. Miguel	62	id 400 id
74	Graj Semano Santiago	"	S. Mateo	94	id 300 id
75	Romeu Bon Bartolomé	231	S. Lorenzo	3	balda 15 cab.º
76	Perez Jorda Rafael	"	Stacunas		id 200 id
77	Jover José	"	Barinas		id 587 id
78	Parker Paya Camilo	244	Plaza	32	f.º de lab.º 15 cab.º
79	Rigal Sanchez Lorenzo	"	S. Nicolás	44	id menor id
80	Botella Ruiz Juan	245	Barcel	3	f.º de lab.º 15 cab.º
81	Perez Salvador	253	Sal	1	id
82	Soler Hijos de Juan	"	S. Blas	26	3 id
83	Maria Molto Miguel	"	P.ºna Alfonso XII	2	id
84	Gibert Berol Camilo	260	P.ºna St. factor	3	f.º de lab.º 15 cab.º

Cuotas para el Tesoro		16 por 100 para recargos municipales.		TOTAL cuotas y recargos municipales.		6 por 100 de aumento para gastos de formación de matrícula y cobranza.		TOTAL GENERAL.		Cuarta parte que corresponde al trimestre.	
Pesetas.	Cts.	Pesetas.	Cts.	Pesetas.	Cts.	Pesetas.	Cts.	Pesetas.	Cts.	Pesetas.	Cts.
22222	33	5333	17	28665	50	2019	91	20985	41	10246	31
460	"	73	60	533	60	32	01	565	61	141	40
1000	"	160	"	1160	"	69	60	1229	60	307	40
23	60	5	38	28	98	2	34	41	32	10	33
27	52	3	76	27	28	1	64	28	92	7	23
22	52	3	76	27	28	1	64	28	92	7	23
104	"	16	64	120	64	7	24	127	88	31	97
280	"	44	80	324	80	19	49	344	29	86	07
206	50	33	04	239	54	14	37	253	91	63	48
158	"	25	28	183	28	11	"	194	28	48	57
40	"	6	40	46	40	2	78	49	18	12	29
30	"	4	80	34	80	2	08	36	88	9	23
253	"	40	48	293	48	17	61	311	09	77	77
46	"	7	36	53	36	3	20	56	56	14	14
195	"	31	20	226	20	13	57	239	77	59	94
120	"	19	20	139	20	8	25	147	45	36	89
44	80	7	17	51	97	3	12	55	09	13	77
90	"	14	40	104	40	6	26	110	66	27	67
78	"	12	48	90	48	5	43	95	91	23	98
234	"	37	44	271	44	16	28	287	72	71	23
156	"	24	96	180	96	10	86	191	82	47	96
1222	"	195	52	1417	52	85	05	1502	57	375	64
38130	27	6100	84	44231	11	2653	83	26884	94	11721	19

Número de orden.	APELLIDOS Y NOMBRES DE LOS CONTRIBUYENTES.	Núm. del epígrafe.	Calle y número de su casa y habitación		Profesión, industria, arte u oficio por que contribuyen.
					1 ^{ra} papel combustible
535	Laporta Valor José	250	Ha. blera	7	Mag ^o de 2 ^o presol
56	Albors Menditor Rigoberto	"	P ^{ra} Alfonso XII	2	id de 1 ^o 20 id
57	Bosonat Herminio	"	Ha. Rita	1	id de 1 ^o 40 id
58	Molto Valor Juan ^o	"	S. Cristóbal	16	id de 1 ^o 11 id
59	Cost Hijos de Jaime	"	Plaza	20	id de 1 ^o 20 id
90	Paya Gilbert Jacundo	270	P ^{ra} Alfonso XII		1 ^{ra} tenir papel
91	Gilbert Berol Carmelo	271	B. N. factor	3	Tralles liberos
92	Soler Hijos de Juan	"	S. Blas	26	id
93	Bidausa y Compañia	"	P ^{ra} Alfonso XII		id
94	Botella Novallas Miguel	"	S. José	35	id
95	Brunal Carbonell Eugenio	"	Abenado	27	id
96	Sarampan y Ruiz	"	Sarria	3	id
97	Blanes Hermanos	"	P ^{ra} Alfonso XII		id
98	Botella Sella Juan	"	S. Cristóbal	2	id
99	Botella e Hijos	"	Abenado	15	id
600	Carbonell y Sarampano	"	Ha. blera	12	id
1	Cost Hijos de Jaime	"	Plaza	20	id
2	Paya Gilbert Jacundo	"	P ^{ra} Alfonso XII		id
3	Molto Berol Jauguin	"	S. Nicolas	63	id
4	Jesandier Hijos de Vicent	"	Vall	25	id
5	Slacer Paya Rafael	"	S. Juan ^o	18	id
6	Molto Botella Eugenio	"	S. Nicolas	99	id
7	Castor Monte José	"	Carmen	33	id
8	Bosonat Hijos de Juan ^o	"	Ha. Rita	1	id
9	Bisbal Vila de Eugenio	"	Vall	8	id
10	Mad Sarampano Rafael	"	S. Nicolas	37	id

Cuotas para el Tesoro		16 por 100 para recargos municipales.		TOTAL cuotas y recargos municipales.		6 por 100 de aumento para los de formación de matrícula y cobranza		TOTAL GENERAL.		Cuarta parte que corresponde al trimestre.	
Pesetas.	Cts.	Pesetas.	Cts.	Pesetas.	Cts.	Pesetas.	Cts.	Pesetas.	Cts.	Pesetas.	Cts.
38120	27	6100	34	44221	11	2653	83	46884	94	11721	19
772	"	122	12	895	52	53	73	949	25	237	31
1904	"	304	64	2208	64	132	52	2341	16	585	29
950	"	152	"	1102	"	66	12	1168	12	292	03
907	"	145	12	1052	12	63	12	1115	24	278	81
952	"	152	32	1104	32	66	26	1170	58	292	64
58	"	9	28	67	28	4	04	71	32	17	83
333	"	53	28	386	28	23	18	409	46	102	36
333	"	53	28	386	28	23	18	409	46	102	36
311	"	49	76	360	76	21	64	382	40	95	60
261	"	42	40	307	40	18	44	325	84	81	46
200	"	22	"	222	"	13	92	245	92	61	28
182	"	29	28	213	28	12	74	225	02	56	25
180	"	28	80	208	80	12	53	221	33	55	33
180	"	28	80	208	80	12	53	221	33	55	33
150	"	24	"	174	"	10	44	184	44	46	11
120	"	20	80	140	80	9	05	149	85	39	96
120	"	20	80	140	80	9	05	149	85	39	96
120	"	20	80	140	80	9	05	149	85	39	96
120	"	20	80	140	80	9	05	149	85	39	96
120	"	20	80	140	80	9	05	149	85	39	96
120	"	20	80	140	80	9	05	149	85	39	96
120	"	20	80	140	80	9	05	149	85	39	96
120	"	20	80	140	80	9	05	149	85	39	96
125	"	20	"	145	"	8	70	153	70	38	43
120	"	19	20	139	20	8	35	147	55	26	89
100	"	16	"	116	"	6	96	122	96	30	74
47193	27	7550	92	54744	19	3284	63	58028	82	14507	12

Número de orden.	APELLIDOS Y NOMBRES DE LOS CONTRIBUYENTES.	Núm. del epígrafe.	Calle y número de su casa y habitación	Profesión, industria, arte u oficio por que contribuyen.
611	Sabaté Miró Carmelo	274	Orbera	Calles de libros
12	Botella Pascual Vicente	"	Mayor 3	id
13	Miró Molle Santiago	"	Prta. Momo	id
14	Ridaura Hijos	"	Ha. Blanca 3	id
15	Canto Carbonell Fabian	"	S. Juan 66	id
16	Gilbert Vidal Agustin	"	S. Nicolas 45	id
17	Casasempere Hijos de Jose	"	Ha. Blanca 29	id
18	Sempere Pastor Abiguel	"	Orbera	id
19	Coronat Berol Vicente	"	S. Nicolas 13	id
20	Perez Jorda Melandro	"	Wall 7	id
21	Pastor Carbonell Antonia	"	Ha. Blanca 15	id
22	Botella Miralles Abiguel	"	S. Jose 60	id
23	Vicens y Canto	"	Ha. Domingo 13	id
24	Perez Brana y Comp.	331	Ha. Blanca 1	Imprenta
25	Companys Monllor Juan	311	Mercado 8	Una 1000 hojas
26	V ^{da} e Hijos de R. Baya	"	Plaza 28	id id id
27	Vilaplana Camilo	"	id 4	id id id
28	Perez Botella Jose	"	S. Nicolas 6	id id id
29	El Serpis	"	Ha. Blanca 10	id 202
		347		id 70
30	Amiciana Agustin	"	S. Mateo 44	id
31	Perez Botella Jose	"	S. Nicolas 6	Una prensa
32	Mos Canto Camilo	343	Ha. Blanca 27	Litografía 1000
33	Balister Ferrandis Camilo	64	S. Mateo 33	3 telares
34	Quintana Corbi Enrique	368	Mayor 11	Imp. de pastas

Cuotas para el Tesoro		16 por 100 para recargos municipales.		TOTAL cuotas y recargos municipales.		16 por 100 de aumento para gastos de formación de matrícula y cobranza		TOTAL GENERAL.		Cuarta parte que corresponde al trimestre.	
Pesetas.	Cts.	Pesetas.	Cts.	Pesetas.	Cts.	Pesetas.	Cts.	Pesetas.	Cts.	Pesetas.	Cts.
47193	27	7550	92	14744	19	2284	63	18028	82	14507	12
100	"	16	"	116	"	6	96	122	96	30	74
100	"	16	"	116	"	6	96	122	96	30	74
100	"	16	"	116	"	6	96	122	96	30	74
80	"	12	80	92	80	5	17	98	97	24	59
80	"	12	80	92	80	5	17	98	97	24	59
80	"	12	80	92	80	5	17	98	97	24	59
75	"	12	"	87	"	5	22	92	22	23	05
60	"	9	60	69	60	4	18	73	78	18	45
50	"	8	"	58	"	3	48	61	48	15	37
45	"	7	20	52	20	3	13	55	33	13	80
45	"	7	20	52	20	3	13	55	33	13	80
45	"	7	20	52	20	3	13	55	33	13	80
40	"	6	40	46	40	2	78	49	18	12	39
400	"	64	"	464	"	27	84	491	84	122	96
208	"	32	32	234	32	14	06	248	38	62	09
202	"	32	32	234	32	14	06	248	38	62	09
202	"	32	32	234	32	14	06	248	38	62	09
202	"	32	32	234	32	14	06	248	38	62	09
272	"	43	52	315	52	18	93	334	45	83	61
70	"	11	20	81	20	4	87	86	07	21	52
70	"	11	20	81	20	4	87	86	07	21	52
420	"	67	20	487	20	29	23	516	43	129	41
18	"	2	88	20	88	1	25	22	13	5	53
112	"	17	92	129	92	7	79	137	71	34	43
50263	27	8042	12	18305	29	3498	29	61803	68	11450	80

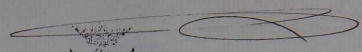

Número de orden.	APELLIDOS Y NOMBRES DE LOS CONTRIBUYENTES.	Núm. del epígrafe.	Calle y número de su casa y habitación		Profesión, industria, arte u oficio por que contribuyen.
85	Soler Hijos de Juan	379	S. Blas	26	2 piedras
86	Carasempun Botella Rafael	"	Ho. Toma	33	2 id
87	Perez Jorda Melanda	"	Wall	7	1 id
88	Castanell y Sarriana	"	Sta. Elena	12	1 id
89	Vidaura y Companie	"	P ^{ra} . Alfonso	2	id
90	Soriano Miguel	"	S. Jorge	8	3 id
91	Bisbal Vda de Eugenio	"	Wall	8	1 id
92	Molto Vidal Joaquin	"	S. Nicolas	63	1 id
93	Bisbal Vda de Eugenio	303	Wall	8	3 ^{ras} almidon F. ^{cas} de horinas
94	Gomis Crespo Juan	391	Salt		2 piedras
95	Pico Berhabeu Joan	"	Barbell		1 id 230
96	Quintana Corti Enrique	398			1 maquila 38
		391	Mayor	11	1 piedra 230
		398			1 maquila 38
97	Sensalla Ribart Vicente	391	Barbell		1 piedra 230
		398			1 maquila 38
98	Soler Joan Jose	391	Ho. Mayor		1 piedra 230
		398			1 maquila 38
99	Perez Manuel	391	id		1 piedra 230
		398			1 maquila 38
100	Girones Jaime	391	Salt		1 piedra 230
		398			1 maquila 38
101	Mataix Morant Cristobal	391	id		3 piedras 690
		398			1 maquila 38
102	Santamaría Juan	391	id		1 piedra 230
		398			1 maquila 38

Cuotas para el Tesoro		16 por 100 para recargos municipales.		TOTAL cuotas y recargos municipales.		6 por 100 de aumento para gastos de formación de matrícula y cobranza.		TOTAL GENERAL.		Cuarta parte que corresponde al trimestre.	
Pesetas.	Cts.	Pesetas.	Cts.	Pesetas.	Cts.	Pesetas.	Cts.	Pesetas.	Cts.	Pesetas.	Cts.
50262	27	8042	10	58205	37	2498	29	61803	68	15450	80
128	"	20	48	148	48	8	91	157	39	39	35
192	"	30	72	222	72	13	36	236	08	59	02
64	"	10	24	74	24	4	45	78	69	19	67
64	"	10	24	74	24	4	45	78	69	19	67
128	"	20	48	148	48	8	91	157	39	39	35
192	"	30	72	222	72	13	36	236	08	59	02
64	"	10	24	74	24	4	45	78	69	19	67
64	"	10	24	74	24	4	45	78	69	19	67
156	"	24	96	180	96	10	86	191	82	47	95
460	"	73	60	532	60	32	02	165	62	44	40
268	"	42	88	310	88	18	65	329	53	82	38
268	"	42	88	310	88	18	65	329	53	82	38
268	"	42	88	310	88	18	65	329	53	82	38
268	"	42	88	310	88	18	65	329	53	82	38
268	"	42	88	310	88	18	65	329	53	82	38
268	"	42	88	310	88	18	65	329	53	82	38
268	"	42	88	310	88	18	65	329	53	82	38
728	"	116	48	844	48	50	67	895	15	223	79
268	"	42	88	310	88	18	65	329	53	82	38
14379	27	8700	68	62079	95	2784	73	66864	68	15716	02

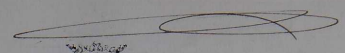

Número de orden.	APELLIDOS Y NOMBRES DE LOS CONTRIBUYENTES.	Núm. del epígrafe.	Calle y número de su casa y habitación		Profesión, industria, arte u oficio por que contribuyen.
					5. ^{ta} de harinos
653	Gurbert Meré Franc. ^{co}	391	Riqueralto		1 piedra 23c
		393			1 mugueta 28
654	Fernandez Salvador	393	Salt		1 id
655	Gurbert Gaya José	398	Riera Cotes		2 id
656	Perez Soret Jaime	405	Vall	22	5. ^{ta} chocolate Molinos aceite
657	Perez Julia Luis	408	S. Nicolás	51	1 prensa
658	Puigmollet Ignacio	"	Basablanca	5	2 id
659	Corbi N ^{da} de Pedro	"	Mayor	22	2 id
660	Botella N ^{da} de Santiago	"	Sta Elena	12	2 id
661	Tomás Perez Franc. ^{co}	"	id	1	id
Barifa H. ^a					
Orden Civil					
662	Pasual Pastor N ^{to} Juan	2	Plara	36	Arquitecto
663	Briet Montaud Gimcho	"	Sta Rita	25	id
664	Orquin Gas Berro	1	Vall	4	Mastrona
665	Botons Mad Josefa	"	S. Mateo	36	id
666	Rodriguez Bonastre Gabriel	"	S. José	60	id
667	Gomez Salvador Mariano	5	Mayor	8	Dentista
668	Agulla Jost Franc. ^{co}	"	Mercado	4	id
669	Menso Capinos Franc. ^{co}	7	id	20	Farmacéutico
70	Perez Valor Camilo	"	S. Louren	5	id
71	Verdui Carlos	"	Mercado	31	id
72	Mengual Memany Covarista	"	Mayor	8	id
73	Niaplana Carbonell Jorge	8	Plara	8	Maestro obras

Cuotas para el Tesoro		16 por 100 para recargos municipales.		TOTAL cuotas y recargos municipales.		6 por 100 de aumento para gastos de formación de matrícula y cobranza.		TOTAL GENERAL.		Cuarta parte que corresponde al trimestre.	
Pesetas.	Cts.	Pesetas.	Cts.	Pesetas.	Cts.	Pesetas.	Cts.	Pesetas.	Cts.	Pesetas.	Cts.
14279	27	8700	68	63079	95	2784	73	66864	68	16716	02
268	"	42	88	310	88	18	66	329	54	82	38
38	"	6	08	44	68	2	64	46	72	11	68
76	"	12	16	88	16	5	28	93	46	23	36
200	"	48	"	248	"	20	89	268	89	92	22
128	"	20	48	148	48	8	91	157	39	39	35
256	"	40	96	296	96	17	82	314	78	78	70
256	"	40	96	296	96	17	82	314	78	78	70
256	"	40	96	296	96	17	82	314	78	78	70
128	"	20	48	148	48	8	92	157	80	39	35
15085	27	8225	64	65058	91	3902	57	68962	57	17240	46
182	"	29	12	211	12	12	66	223	78	55	94
182	"	29	12	211	12	12	66	223	78	55	95
58	"	9	28	67	28	4	04	71	32	17	83
58	"	9	28	67	28	4	04	71	32	17	83
120	"	19	20	139	20	8	35	147	55	36	89
120	"	19	20	139	20	8	35	147	55	36	89
182	"	29	12	211	12	12	66	223	78	55	94
182	"	29	12	211	12	12	66	223	78	55	95
182	"	29	12	211	12	12	66	223	78	55	94
182	"	29	12	211	12	12	66	223	78	55	95
120	"	19	20	139	20	8	35	147	55	36	89
1826	"	260	16	1866	16	113	13	1999	29	499	83

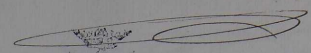

Número de orden.	APELLIDOS Y NOMBRES DE LOS CONTRIBUYENTES.	Núm. del epígrafe.	Calle y número de su casa y habitación		Profesión, industria, arte u oficio por que contribuyen.
674	Munoz Jines Agustin	8	S. Jose	66	Muerto Obras
75	Maria Botella Rafael	"	Sta Elena	24	id
76	Bastons Gosalber Ramon	12	S. Nicolas	47	Panchicante
77	Sinays Canto Modesto	"	Ho Tomas	19	id
78	Hernandez Davo Jose	14	Sta Marta	23	Veterinario
79	Salome Jose M ^a	"	S. Jose	13	id
80	Rioy Pascual Rafael	"	S. Miguel	27	id
Orden Judicial					
81	Molto Rico Antonio	1	S. Juan ^{te}	29	Abogado
82	Rioy Aguilar Santiago	"	id	32	id
83	Molto Cabada Benito	"	S. Marcos	8	id
84	Gomis Segue Vicente	"	S. Nicolas	15	id
85	Viciedo Molto Modesto	"	id	29	id
86	Botella Silvestre Antonio	"	id	59	id
87	Molto Botella Eugenio	"	id	99	id
88	Pastor Monte Juan	"	Carmen	33	id
89	Barrachina Pastor Benigno	"	Carablanca	11	id
90	Daveto Valor Rafael	"	S. Jose	29	id
91	Sempere Pascual Juan ^{te}	"	Carmen	3	id
92	Molto Rioy Antonio	"	S. Cristobal	10	id
93	Jinoris Salazar Cristobal	4	S. Nicolas	26	Presibano
94	Jines Pla Jose	"	S. Jose	17	id
95	Gosalber Slopis Manuel	"	S. Jiles	7	id
96	Gosalber Gilbert Miguel	5	S. Nicolas	113	Notario
97	Santanza Soler Pedro M ^a	"	id	20	id
98	Morullanch Gosalber Juan ^{te}	"	id	50	id

Cuotas para el Tesoro		16 por 100 para recargos municipales.		TOTAL cuotas y recargos municipales.		6 por 100 de aumento para gastos de formación de matrícula y cobranza		TOTAL GENERAL.		Cuarta parte que corresponde al trimestre.	
Pesetas.	Cts.	Pesetas.	Cts.	Pesetas.	Cts.	Pesetas.	Cts.	Pesetas.	Cts.	Pesetas.	Cts.
1626	"	260	16	1886	16	112	13	1998	29	499	83
120	"	19	20	139	20	8	35	147	55	36	89
120	"	19	20	139	20	8	35	147	55	36	89
50	"	8	"	58	"	3	48	61	48	15	37
50	"	8	"	58	"	3	48	61	48	15	37
94	"	15	04	109	04	6	54	115	58	28	89
94	"	15	04	109	04	6	54	115	58	28	89
94	"	15	04	109	04	6	54	115	58	28	89
16160	"	25	86	187	46	11	25	198	71	49	68
16160	"	25	86	187	46	11	25	198	71	49	68
16160	"	25	86	187	46	11	25	198	71	49	68
16160	"	25	86	187	46	11	25	198	71	49	68
16160	"	25	86	187	46	11	25	198	71	49	68
16160	"	25	86	187	46	11	25	198	71	49	68
16160	"	25	86	187	46	11	25	198	71	49	68
16160	"	25	86	187	46	11	25	198	71	49	68
16160	"	25	86	187	46	11	25	198	71	49	68
16160	"	25	86	187	46	11	25	198	71	49	68
8960	"	14	24	103	94	6	24	110	18	27	55
8960	"	14	24	103	94	6	24	110	18	27	54
8960	"	14	24	103	94	6	24	110	18	27	55
264	"	42	24	306	24	18	27	324	61	81	15
264	"	42	24	306	24	18	27	324	61	81	15
264	"	42	24	306	24	18	27	324	61	81	15
5248	"	839	74	6087	74	365	24	6452	98	1613	28



Número de orden.	APELLIDOS Y NOMBRES DE LOS CONTRIBUYENTES.	Núm. del epi-grafe.	Calle y número de su casa y habitación		Profesión, industria, arte u oficio por que contribuyen.
699	Olba Jaus Enrique	5	S. Fran ^{co}	26	Notario
700	Barceló Monttlor Rafael	6	S. José	29	Procurador
1	Lopez Oleina Modesto	"	S. Fran ^{co}	21	id
2	Mercantell Gironi Saraso	"	S. Jorge	20	id
3	Gibert Corruguera José	"	Mercado	12	id
4	Monttlor Llorns Salvador	"	S. Fran ^{co}	45	id
5	Maria Botella Bernigio	"	S. Blas	2	id
6	Gines Cebria José	"	S. José	17	id
7	Maria Vilaplana Tomas	"	S. Fran ^{co}	33	id
8	Molló Botella Eugenio	40	S. Nicolas	99	Jur. Nepal
9	Bornabau Pico José	11	id	53	id
Cates y Oficios					
Clase 1. ^a					
10	Buig Hermanos	1	Blanco	26	Blanista
11	Barnachina Gibert Pascual	"	Mercado	15	id
12	Jarua Jorda Joan ^{te}	"	Mayor	40	id
Clase 3. ^a					
13	Perez Llaur Jaime	6	Mercado	16	Comptero
14	Andreu Candela Juan	"	Mayor	2	id
15	Mad Blanes Miquel	"	Mercado	23	id
16	Gibert Gadea Enrique	"	id	2	id
17	Gadea Argues Santiago	"	Wall	1	id
18	Monttlor Cortua Enrique	8	S. Nicolas	9	Sastre
19	Coderch Castello Badio	9	Wall	8	Sombrerero
20	Martiner Bayami José	"	id	2	id
21	Jarua Gimner Carlos	"	Mercado	33	id

Cuotas para el Tesoro		16 por 100 para recargos municipales.		TOTAL cuotas y recargos municipales.		16 por 100 de aumento para gastos de formación de matrículas de cobranza.		TOTAL GENERAL.		Cuarta parte que corresponde al trimestre.	
Pesetas.	Cts.	Pesetas.	Cts.	Pesetas.	Cts.	Pesetas.	Cts.	Pesetas.	Cts.	Pesetas.	Cts.
5248	"	839	74	6087	74	261	24	6412	98	1613	28
264	"	42	24	306	24	18	37	324	61	81	15
88	"	14	08	102	08	6	12	108	20	27	05
88	"	14	08	102	08	6	12	108	20	27	05
88	"	14	08	102	08	6	12	108	20	27	05
88	"	14	08	102	08	6	12	108	20	27	05
88	"	14	08	102	08	6	12	108	20	27	05
88	"	14	08	102	08	6	12	108	20	27	05
88	"	14	08	102	08	6	12	108	20	27	05
88	"	14	08	102	08	6	12	108	20	27	05
78	"	12	48	90	48	5	45	95	94	23	98
66	"	10	56	76	56	4	59	81	15	20	29
398	"	63	68	461	68	27	70	489	38	122	35
398	"	63	68	461	68	27	70	489	38	122	34
398	"	63	68	461	68	27	70	489	38	122	35
284	"	37	44	271	44	16	29	287	73	71	93
284	"	37	44	271	44	16	29	287	73	71	93
284	"	37	44	271	44	16	29	287	73	71	93
284	"	37	44	271	44	16	29	287	73	71	93
284	"	37	44	271	44	16	29	287	73	71	93
284	"	37	44	271	44	16	29	287	73	71	93
284	"	37	44	271	44	16	29	287	73	71	93
284	"	37	44	271	44	16	29	287	73	71	93
284	"	37	44	271	44	16	29	287	73	71	93
9660	"	1545	66	11201	66	672	30	11877	96	2969	51



Número de orden.	APELLIDOS Y NOMBRES DE LOS CONTRIBUYENTES.	Núm. del epigrafe.	Calle y número de su casa y habitación		Profesión, industria, arte u oficio por que contribuyen.
22	Perez Arano y Comp ^{ta} Clase 4. ^a	9	Sta Elena	1	Sombrero
23	Laporta Ana Pedro	15	S. Lorenzo	4	Fotograf
24	Maria Garcia Santiago	17	Sta Elena	31	Marmelista
25	Segura Segura Examin	"	id	33	id
26	Maria Perez Rafael	"	id	29	id
27	Mad Gonzalez Clase 5. ^a	"	S. Antonio	10	id
28	Carbonell Berol Dendario	25	S. Jose	27	Charista
29	Antoni Carbonell Juan	"	id	56	id
30	Rebot Lapena Miguel Clase 6. ^a	27	Sta Elena	11	Escultor
31	Pastor Montter Jaime	34	S. Nicolas	11	Pelaguero
32	Gomanch V ^{da} de Fran ^{co}	"	id	14	id
33	Slorens Rafael	38	Sta Marta	53	Guarnicionero
34	Olmos Seguirido Tomas	"	Plaza	2	id
35	Ruiz Salgado Ricardo	43	S. Lorenzo	27	Platero
36	Moya y Comp ^{ta} Joaquin Clase 7. ^a	"	S. Jorge	2	id
37	Blanes Hijos de Fran ^{co}	44	Plaza	16	Cabestrero
38	Blanes Hijos de Fran ^{co}	"	S. Cristobal		id
39	Maluenda Vicente	"	Sta Marta	31	id
40	Slorens Soler Vicente	"	Algerias	6	id
41	Perez Espinosa Fran ^{co}	"	S. Miguel	70	id
42	Manal Fran Tomas	"	Plaza	2	id
43	Marti V ^{da} de Ignacia	45	S. Nicolas	44	Margaritero

Cuotas para el Tesoro		16 por 100 para recargos municipales.		TOTAL cuotas y recargos municipales.		16 por 100 de aumento para gastos de formación de Matricula y cobranza		TOTAL GENERAL.		Cuarta parte que corresponde al trimestre.	
Pesetas.	Cts.	Pesetas.	Cts.	Pesetas.	Cts.	Pesetas.	Cts.	Pesetas.	Cts.	Pesetas.	Cts.
9660	"	1145	66	11205	66	672	30	11877	96	2967	51
234	"	27	44	271	44	16	29	287	73	71	97
150	"	24	"	174	"	10	44	184	44	46	11
150	"	24	"	174	"	10	44	184	44	46	11
150	"	24	"	174	"	10	44	184	44	46	11
150	"	24	"	174	"	10	44	184	44	46	11
120	"	19	20	139	20	8	35	147	55	36	89
120	"	19	20	139	20	8	35	147	55	36	89
120	"	19	20	139	20	8	35	147	55	36	89
92	"	14	72	106	72	6	40	113	12	28	28
92	"	14	72	106	72	6	40	113	12	28	28
92	"	14	72	106	72	6	40	113	12	28	28
92	"	14	72	106	72	6	40	113	12	28	28
92	"	14	72	106	72	6	40	113	12	28	28
92	"	14	72	106	72	6	40	113	12	28	28
50	"	8	"	58	"	3	48	61	48	15	37
50	"	8	"	58	"	3	48	61	48	15	37
50	"	8	"	58	"	3	48	61	48	15	37
50	"	8	"	58	"	3	48	61	48	15	37
50	"	8	"	58	"	3	48	61	48	15	37
50	"	8	"	58	"	3	48	61	48	15	37
50	"	8	"	58	"	3	48	61	48	15	37
11906	"	1905	02	13811	02	828	60	14639	62	3659	93

Número de orden.	APELLIDOS Y NOMBRES DE LOS CONTRIBUYENTES.	Núm. del epigrafe.	Calle y número de su casa y habitación	Profesión, industria, arte ú oficio por que contribuyen.
770	Bonnat Pavia Antonio	47	S. Lorenzo 12	Boleros
771	Pons Puig Jose	"	id 25	id
772	Sellis Carbonell Juan	"	Vall 2	id
773	Coloma Victoriano	"	id 2	id
774	Berdá Soler Vicente	"	P ^{ta} Mercado 1	id
775	Soler Juan	"	Sto Tomas 5	id
776	Francisco Juan Sant	"	S. Laureano 16	id
777	Calbo Pico Juan	"	id 7	id
778	Marín Miralles Celso	"	id 14	id
779	Vicens Merstena Cristobal	"	C. Sales 2	id
780	Soler Jose Ramon	"	id "	id
781	Moncho Daniel	"	Aramora	id
782	Pons Claver Ramon	"	Vall 3	id
783	Ilona Puig Roque	50	S. Lorenzo 10	Boleros
784	Arullo Schumier	"	V. Maria 129	id
785	Rodas Salvador	52	S. Juan 68	Broncista
786	Agual Benesa Vicente	54	Vall 11	Baldesero
787	Piureli Domant Jose	"	Mayor 42	id
788	Julia Francis Miguel	55	S. Juan 56	Carpintero
789	Vilaplana Camilo	"	S. Blas 14	id
790	Olivia Jose	"	Caracol	id
791	Copinos Jose	"	S. Mauro 17	id
792	Santonja Blanquer Juan	"	id 9	id
793	Sobria Sapata Juan	"	S. Juan 6	id
794	Amil Jordá Pedro	"	S. Mateo 32	id
795	Malte Jose	"	S. Miguel 8	id

Cuotas para el Tesoro		16 por 100 para recargos municipales.		TOTAL cuotas y recargos municipales.		3 por 100 de aumento para gastos de formación de matrícula y cobranza		TOTAL GENERAL.		Cuarta parte que corresponde al trimestre.	
Pesetas.	Cts.	Pesetas.	Cts.	Pesetas.	Cts.	Pesetas.	Cts.	Pesetas.	Cts.	Pesetas.	Cts.
15206	"	2110	02	15219	02	919	08	16238	10	4059	55
50	"	8	"	58	"	3	48	61	48	15	37
50	"	8	"	58	"	3	48	61	48	15	37
50	"	8	"	58	"	3	48	61	48	15	37
50	"	8	"	58	"	3	48	61	48	15	37
50	"	8	"	58	"	3	48	61	48	15	37
50	"	8	"	58	"	3	48	61	48	15	37
50	"	8	"	58	"	3	48	61	48	15	37
50	"	8	"	58	"	3	48	61	48	15	37
50	"	8	"	58	"	3	48	61	48	15	37
50	"	8	"	58	"	3	48	61	48	15	37
50	"	8	"	58	"	3	48	61	48	15	37
50	"	8	"	58	"	3	48	61	48	15	37
50	"	8	"	58	"	3	48	61	48	15	37
50	"	8	"	58	"	3	48	61	48	15	37
50	"	8	"	58	"	3	48	61	48	15	37
50	"	8	"	58	"	3	48	61	48	15	37
50	"	8	"	58	"	3	48	61	48	15	37
74	"	11	84	85	84	5	15	90	99	22	75
66	"	10	56	76	56	4	59	81	15	20	29
66	"	10	56	76	56	4	59	81	15	20	29
62	"	9	92	71	92	4	32	76	24	19	06
59	"	9	44	68	44	4	11	72	55	18	14
57	"	9	12	66	12	3	97	70	09	17	52
56	"	8	96	64	96	3	90	68	86	17	21
56	"	8	96	64	96	3	90	68	86	17	21
14602	"	2236	38	16238	38	1016	25	17254	63	4483	68

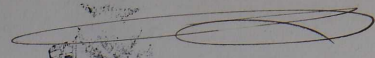

Número de orden.	APELLIDOS Y NOMBRES DE LOS CONTRIBUYENTES.	Núm. del epígrafe.	Calle y número de su casa y habitación		Profesión, industria, arte u oficio por que contribuyen.
796	García Francis Fran ^{co}	55	S. Nicolás	95	Carpintero
797	Sanz Mad Vicente	"	id	115	id
798	Satorre Santoyza Camilo	"	N. Maria		id
799	Satorre Camilo	"	id		id
800	Vives Sanz Miguel	"	S. Blas	3	id
1	Parado Baut ^o	"	id	6	id
2	Vilaplana Meiró José	"	Sta Rita	14	id
3	Domenech José	"	Mramora		id
4	Quiq Boronat José	"	id		id
5	Santamaria Miguel	"	S. Juan		id
6	Matas Jordán Fran ^{co}	"	N. Agosto	5	id
7	García Merillas José	"	S. Gregorio	12	id
8	Meiró Maria Pablo	"	S. Ant ^o	31	id
9	Seguí Sanz Rosendo	"	S. Nicolás	151	id
10	Pera Sempere José	"	Sta Marta	6	id
11	V ^{da} de Baut ^o Julia	"	S. Fran ^{co}	16	id
12	Pastor Valls Daniel	"	Sta Rita	17	id
13	Momblanch Rafael	"	S. Mateo	140	id
14	Parrenal Benigne	"	S. Fran ^{co}	36	id
15	Borns Pastor José	"	N. Piedad	1	id
16	Mad Pardo Ant ^o	"	S. José	10	id
17	Brespo Fran ^{co}	"	S. Joles	16	id
18	Paya Mad Fran ^{co}	"	S. Miguel	14	id
19	Gibert Julia Rafael	56	Sta Marta		Cont. carros
20	Baut ^o Jordán Fridon	"	id	22	id
21	Gibert Bernal Vicente	"	id	26	id

Cuotas para el Tesoro		16 por 100 para recargos municipales.		TOTAL cuotas y recargos municipales.		16 por 100 de aumento para el pago de la cuota de insalubridad y limpieza.		TOTAL GENERAL.		Cuarta parte que corresponde al trimestre.	
Pesetas.	Cts.	Pesetas.	Cts.	Pesetas.	Cts.	Pesetas.	Cts.	Pesetas.	Cts.	Pesetas.	Cts.
14602	"	2326	38	16928	38	1016	25	17954	63	4488	68
53	"	848		6148		369		6517		1629	
52	"	832		6032		362		6394		1598	
52	"	832		6032		362		6394		1599	
52	"	832		6032		362		6394		1598	
50	"	8		58		348		6148		1537	
50	"	8		58		348		6148		1537	
50	"	8		58		348		6148		1537	
50	"	8		58		348		6148		1537	
50	"	8		58		348		6148		1537	
45	"	720		5220		313		5533		1383	
45	"	720		5220		313		5533		1383	
42	"	672		4872		292		5164		1291	
42	"	672		4872		292		5164		1291	
42	"	672		4872		292		5164		1291	
42	"	672		4872		292		5164		1291	
42	"	672		4872		292		5164		1291	
41	"	656		4756		285		5041		1260	
41	"	656		4756		285		5041		1260	
41	"	656		4756		285		5041		1260	
41	"	656		4756		285		5041		1260	
41	"	656		4756		285		5041		1260	
40	"	640		4640		278		4918		1230	
50	"	8		58		348		6148		1537	
50	"	8		58		348		6148		1537	
50	"	8		58		348		6148		1537	
11806	"	2529	03	18335	03	1100	01	19435	03	4853	76

Número de orden.	APELLIDOS Y NOMBRES DE LOS CONTRIBUYENTES.	Núm. del epígrafe.	Calle y número de su casa y habitación		Profesión, industria, arte u oficio por que contribuyen.
900	Paya Fran ^{co}	92	Sta. Marta	7	Canadero
1	Merata Chavelles Fran ^{co}	"	C ^{va} Santa	25	id
2	Verdu Pastor Concepcion	"	S. Fran ^{co}	11	id
3	Mallo Meris Jaime	"	V. Pidauna	13	id
4	Bastons Sanchez Jose	"	P ^{va} Mercado		id
5	V ^{da} de pit ^{er} Perez	"	id		id
6	Sempere Jose	"	id		id
7	V ^{da} de Agallo Oltra	"	C. Lles	22	id
8	Santamu Josepa	"	V. Agosto	60	id
9	V ^{da} de Jose Pati	"	Carmen	6	id
10	Saporta Ana Camilo	"	Sta. Elena	24	id
11	Paya Cristobal	"	Mcamosa		id
12	Bornas Sells Vicente	95	Vall	2	Pintor
13	Palasi Gonzalo	"	Mcamosa		id
14	Esteve Miralles Salvador	"	Sta. Maria	7	id
15	Mornis Jauguin	"	Mayer	3	id
16	Garcia Meris Camilo	"	Vall	17	id
17	Barça Sempere Gonzalo	97	S. Cristobal	2	Sastre
18	Pena Vidal Federico	"	Mercado	11	id
19	Garcia Bernabeu Jose	"	S. Fran ^{co}	5	id
20	Mallo Valls Fran ^{co}	"	id	31	id
21	Blanquer Prig Miquel	"	V. Agosto	14	id
22	Coderch Castells Rafael	"	Vall	25	id
23	Nebot Berol Ramon	98	S. Fran ^{co}	2	Sillero
24	Justert Francis Miquel	"	Sta. Marta	24	id
25	Masanet Sabore Rafael	100	S. Lorenzo	25	Sapatero

Cuotas para el Tesoro		16 por 100 para recargos municipales.		TOTAL cuotas y recargos municipales.		6 por 100 de aumento para gastos de formación de matrícula y cobranza.		TOTAL GENERAL.		Cuarta parte que corresponde al trimestre.	
Pesetas.	Cts.	Pesetas.	Cts.	Pesetas.	Cts.	Pesetas.	Cts.	Pesetas.	Cts.	Pesetas.	Cts.
19706		2152	02	22859	02	1374	43	24230	45	6057	60
50		8		58		348		6148		1537	
50		8		58		348		6148		1537	
50		8		58		348		6148		1537	
50		8		58		348		6148		1537	
50		8		58		348		6148		1537	
50		8		58		348		6148		1537	
50		8		58		348		6148		1537	
50		8		58		348		6148		1537	
50		8		58		348		6148		1537	
50		8		58		348		6148		1537	
50		8		58		348		6148		1537	
50		8		58		348		6148		1537	
50		8		58		348		6148		1537	
50		8		58		348		6148		1537	
50		8		58		348		6148		1537	
50		8		58		348		6148		1537	
50		8		58		348		6148		1537	
50		8		58		348		6148		1537	
70		11	20	81	20	437		8607		2152	
21026		2264	22	24290	22	1463	30	25853	52	6463	37



Número de orden.	APELLIDOS Y NOMBRES DE LOS CONTRIBUYENTES.	Núm. del epi-grafe.	Calle y número de su casa y habitación		Profesión, industria, arte u oficio por que contribuyen.
48	Gomis Gomis Jaquim	17	P ^{na} Mercado		Bocino
49	Monte Gilbert fran ^{co}	"	id		id
50	Moss Carbonell Jaquim	"	id		id
51	Olcina Mbligro	"	id		id
52	Dominguer fran ^{co}	"	id		id
53	Gilbert Ruiz Berro	"	id		id
54	Umar Segui Jose	18	Villano	17	Monte pan
55	Gilbert Borrquera Berro	"	S. Nicolas	32	id
56	Copi Matamona Enique	"	D ^a Sausina	15	id
57	Silvestre Carbonell Rafael	"	Mayor	14	id
58	Domenech Paya Rafael	"	id	34	id
59	Company Esteve Vicente	"	S. Nicolas	117	id
60	Gosaller Mlad Mbario	"	P ^{na} Mercado		id
61	Protans Sanchez Jose	"	id		id
62	Mberola Blanilles fran ^{co}	"	id		id
63	Pastor Perez Antonio	"	S. Nicolas	34	id
64	Mataix Ramon	"	S. Sales	2	id
65	Solroca Camilo	"	id		id
2 ^a clase					
66	Moya Jorda fran ^{co}	3	Algerans	27	Florno
67	Vicens Gania Miquel	"	Villano	115	id
68	Mbario Gilbert fran ^{co}	"	id	71	id
69	Vicens Slost Miquel	"	S. Miquel	39	id
70	Soler Molto Vicente	"	id	15	id
71	Boti Ribes Daniel	"	Perisimo	13	id
72	Molto Ferrer fran ^{co}	"	S. Jaime	7	id

Cuotas para el Tesoro		16 por 100 para recargos municipales.		TOTAL cuotas y recargos municipales.		16 por 100 de aumento para el pago de la contribución de industria y bohranza		TOTAL GENERAL.		Cuarta parte que corresponde al trimestre.	
Pesetas.	Cts.	Pesetas.	Cts.	Pesetas.	Cts.	Pesetas.	Cts.	Pesetas.	Cts.	Pesetas.	Cts.
234	"	27	44	271	44	16	29	287	73		
26	"	4	16	30	16	1	81	31	97		
26	"	4	16	30	16	1	81	31	97		
26	"	4	16	30	16	1	81	31	97		
26	"	4	16	30	16	1	81	31	97		
26	"	4	16	30	16	1	81	31	97		
26	"	4	16	30	16	1	81	31	97		
26	"	4	16	30	16	1	81	31	97		
26	"	4	16	30	16	1	81	31	97		
26	"	4	16	30	16	1	81	31	97		
26	"	4	16	30	16	1	81	31	97		
26	"	4	16	30	16	1	81	31	97		
26	"	4	16	30	16	1	81	31	97		
26	"	4	16	30	16	1	81	31	97		
26	"	4	16	30	16	1	81	31	97		
26	"	4	16	30	16	1	81	31	97		
12	"	1	92	13	92	88		14	76		
12	"	1	92	13	92	88		14	76		
12	"	1	92	13	92	88		14	76		
12	"	1	92	13	92	88		14	76		
12	"	1	92	13	92	88		14	76		
12	"	1	92	13	92	88		14	76		
12	"	1	92	13	92	88		14	76		
12	"	1	92	13	92	88		14	76		
286	"	105	76	391	76	54	68	445	76		

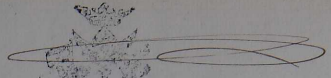

Número de orden.	APELLIDOS Y NOMBRES DE LOS CONTRIBUYENTES.	Núm. del epigrafe.	Calle y número de su casa y habitación		Profesión, industria, arte u oficio por que contribuyen.
125	Lopez Rosa	19	P ^{ta} Mercede		Frutas secas
26	Pico Joaquin	"	id		id.
27	Botella Juan ^{te}	"	id		id
28	Perez Lorenzo Rafael	"	id		id
29	Comas Vicente Juan ^{te}	"	id		id
30	Varela Prats Juan	"	id		id
31	Perez Barnachina Isabel	"	id		id
3 ^a clase					
32	Jimenez Rosada Jose	17	C ^{va} Santa	55	Juego pelota
33	Andres Barber Paulino	22	P ^{ta} Hermanos		Trabante caballos
34	Manut Delpani Federico	"	P ^{ta} Sima	1	id
35	Slout Martener Jose	"	S. Miguel	21	id corda
36	Vila Santulano Bernando	"	Barablanca	22	id cabrio
37	Botella Espino Miguel	29	Mercede	15	Un caballo
38	Terol Boti Ricardo	"	S. Lorenzo	18	id
39	Barcelo Saturnino	"	S. Blas	23	id
40	Barcelo Montellor Consuelo	"	id	23	id
41	Blanes Hermoso	"	P ^{ta} Alfonso XII		id
42	Molte Pascual Jose	"	S. Cristobal	19	id
43	Molte Valox Juan ^{te}	"	id	16	id

Cuotas para el Tesoro		16 por 100 para recargos municipales.		TOTAL cuotas y recargos municipales.		TOTAL GENERAL.		Cuarta parte que corresponde al trimestre.	
Pesetas.	Cts.	Pesetas.	Cts.	Pesetas.	Cts.	Pesetas.	Cts.	Pesetas.	Cts.
1440		22560		163560		98	25	1733	95
12		192		1392		83		1475	
12		192		1392		83		1475	
12		192		1392		83		1475	
12		192		1392		83		1475	
12		192		1392		83		1475	
12		192		1392		83		1475	
12		192		1392		83		1475	
52		832		6032		362		6394	
162		2592		18792		1127		19919	
162		2592		18792		1127		19919	
166		2656		19956		1152		20408	
66		1056		7656		459		8415	
18		288		2088		125		2213	
18		288		2088		125		2213	
18		288		2088		125		2213	
18		288		2088		125		2213	
18		288		2088		125		2213	
18		288		2088		125		2213	
18		288		2088		125		2213	
2228		25648		258448		155	19	2709	81

Pe-

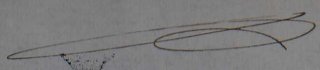

Número de orden.	APELLIDOS Y NOMBRES DE LOS CONTRIBUYENTES.	Núm. del epígrafe.	Calle y número de su casa y habitación	Profesión, industria, arte u oficio por que contribuyen.
<u>sumen general por Tarifas</u>				
	Por la Tarifa 1 ^a			
	Por la id 2 ^a			
	Por la id 3 ^a			
	Por la id 4 ^a			
	Por la id 5 ^a			
Totales				
<p>Se deducen 617 pesetas 60 centimos de recargo municipal correspondientes, 251 pesetas 12 centimos por las industrias comprendidas en la Tarifa 2^a, epígrafes 120 al 126 inclusive y 356 pesetas 48 centimos por las de la Tarifa 1^a.</p> <p>Incremento de dicho recargo a la cuota del Tesoro</p>				
Total general				
<p>May 23 Mayo 1896. = El Alcalde. = Antonio Berol Pote.</p> <p>Don Arturo Ruiz Aguilar - Caballero. Licenciado Ayuntamiento de la ciudad de Alcoy. = Certifico: publico en la Secretaria municipal por termino Mayo ultimo, al dia dos del actual, cuya sesion gones y edictos en los sitios de costumbre, durante una de Don Francisco Monttor Molta, fabricante ex-almacenista de quano, las cuales en cumplimiento de lo ordenado en el Ayuntamiento en sesion ordinaria del dia veinte de mayo sobre las cuotas para el Tesoro de la com. municipal para el proximo año economico. = El pa</p>				

Cuotas para el Tesoro.		16 por 100 para recargos municipales.		TOTAL cuotas y recargos municipales.		16 por 100 de aumento para gastos de fabricacion de matricula de industria.		TOTAL GENERAL.		Cuarta parte que corresponde al trimestre.	
Pesetas.	Cts.	Pesetas.	Cts.	Pesetas.	Cts.	Pesetas.	Cts.	Pesetas.	Cts.	Pesetas.	Cts.
47137	..	760592		5514292		220823		18451	30	14612	..
16545	85	244432		1819278		111147		30244	65	5086	18
29200	85	244432		1844498		110655		19551	13	10887	87
5688	27	8972	64	61018	91	2902	45	68962	44	17240	46
21656	..	3465	02	25121	03	1507	26	26628	28	6657	00
2228	..	256	48	2584	48	158	89	2739	81		
144052	12	25048	29	167100	51	10036	05	174136	14		
142407	72	22745	72	166352	31	9980	15	176332	46		
		61760									
144557	72	22420	79	167100	51	10036	05	174136	14		
142407	72	22745	72	166352	31	9980	15	176332	46		
<p>Gomez. = El Secretario del Ayuntamiento. = Arturo</p> <p>en Derecho Civil y Canonico y Secretario del Cabildo. Que la presente Matricula ha estado expuesta al de diez dias, y lo han sido desde el veinte y tres de cion fue anunciada al publico por medio de pre cuyo plero se han presentado dos reclamaciones, de hipido y opa de Don Francisco Pellicer Abad miento y a los efectos del parrafo 2º artº 107 del cienda. = Igualmente certifico: Que el Cabildo Ayuntamiento de Alcoy, acordó utilizar el diez y seis por tribucion industrial, en concepto de recargo mu na que conste en cumplimiento de lo mandado.</p>											

INDICIA
Y
TIMBRE

PAGOS AL ESTADO

1896

8ª CLASE 2 PESETAS

Parte superior que se ha de dar al interesado.



N. 0.037.526



8ª CLASE 2 PESETAS

Parte inferior que se ha de unir al expediente.

N. 0.037.526



Corresponde al receipto de la Hacienda,
publica de dos pesetas sesenta y cinco, como
pondientes á sus impuestos, y dos pesos en cantidad,
en la copia de los Habermientos y Protocolos, para
el proximo año comunio 1896-97.
May 3 Junio 1896.



PROVINCIAS

FABRICA
DE LA
MONEDA

PAGOS AL ESTADO

AÑO
DE

MONEDA
Y
TIMBRE

PAGOS AL ESTADO

DE
1896

10ª CLASE 50 CENTIMOS

Parte superior que se ha de dar al interesado.



N. 0.036.741



10ª CLASE 50 CENTIMOS

Parte inferior que se ha de unir al expediente.



N. 0.036.741

Corresponde al resguardo anterior.



PROVINCIAS

FABRICA N.º
DE LA
MONEDA

PAGOS AL ESTADO

AÑO
DE

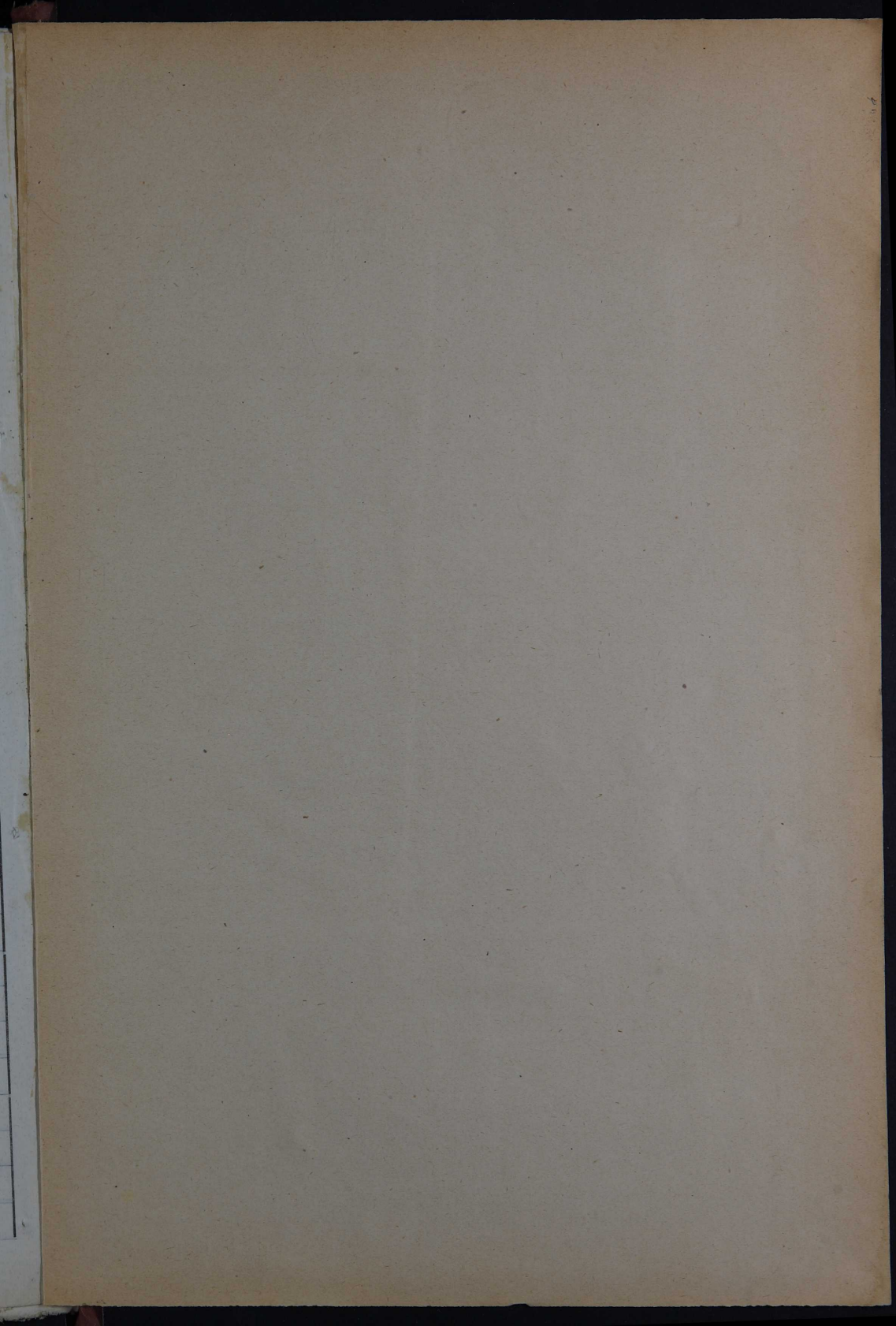

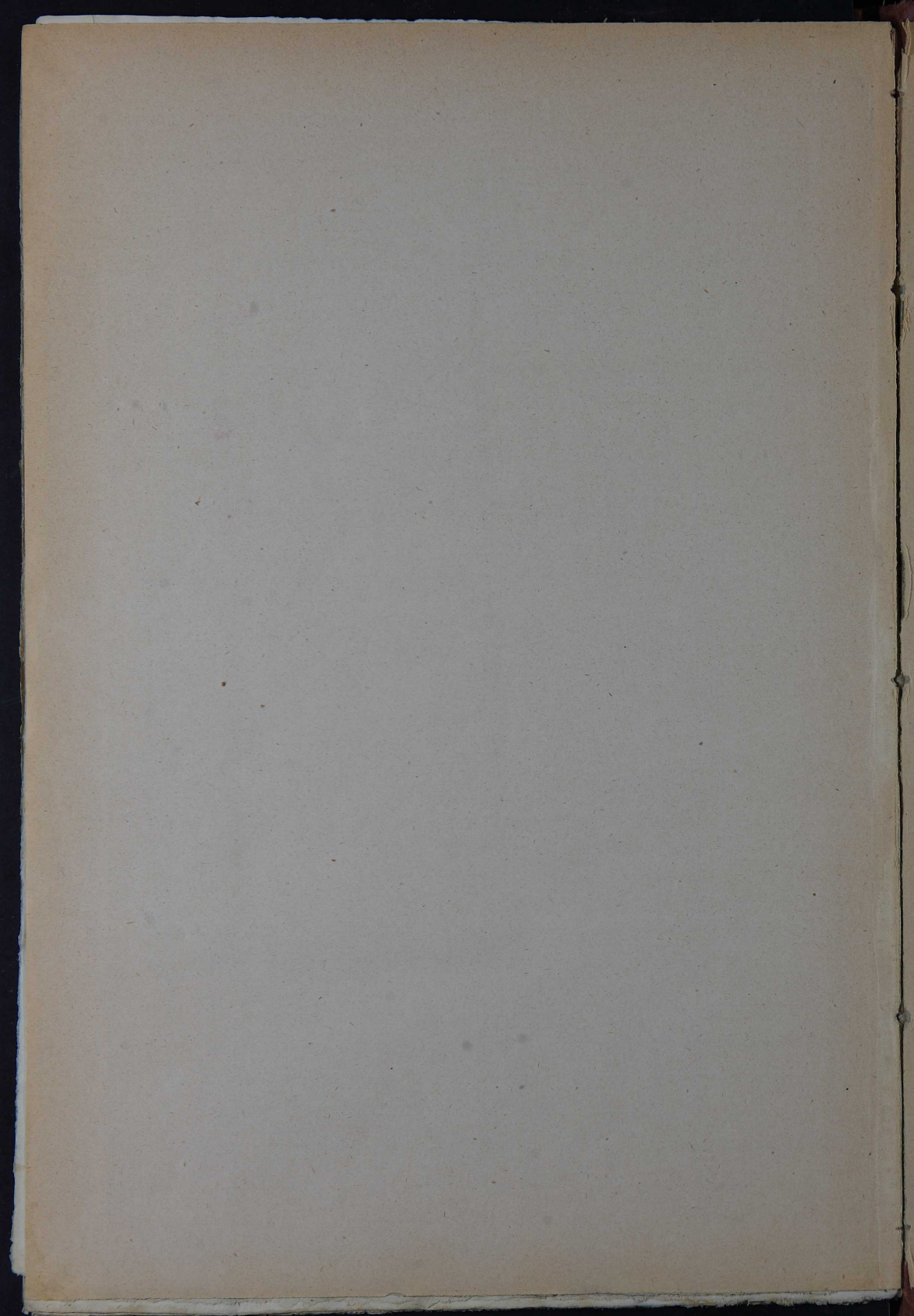

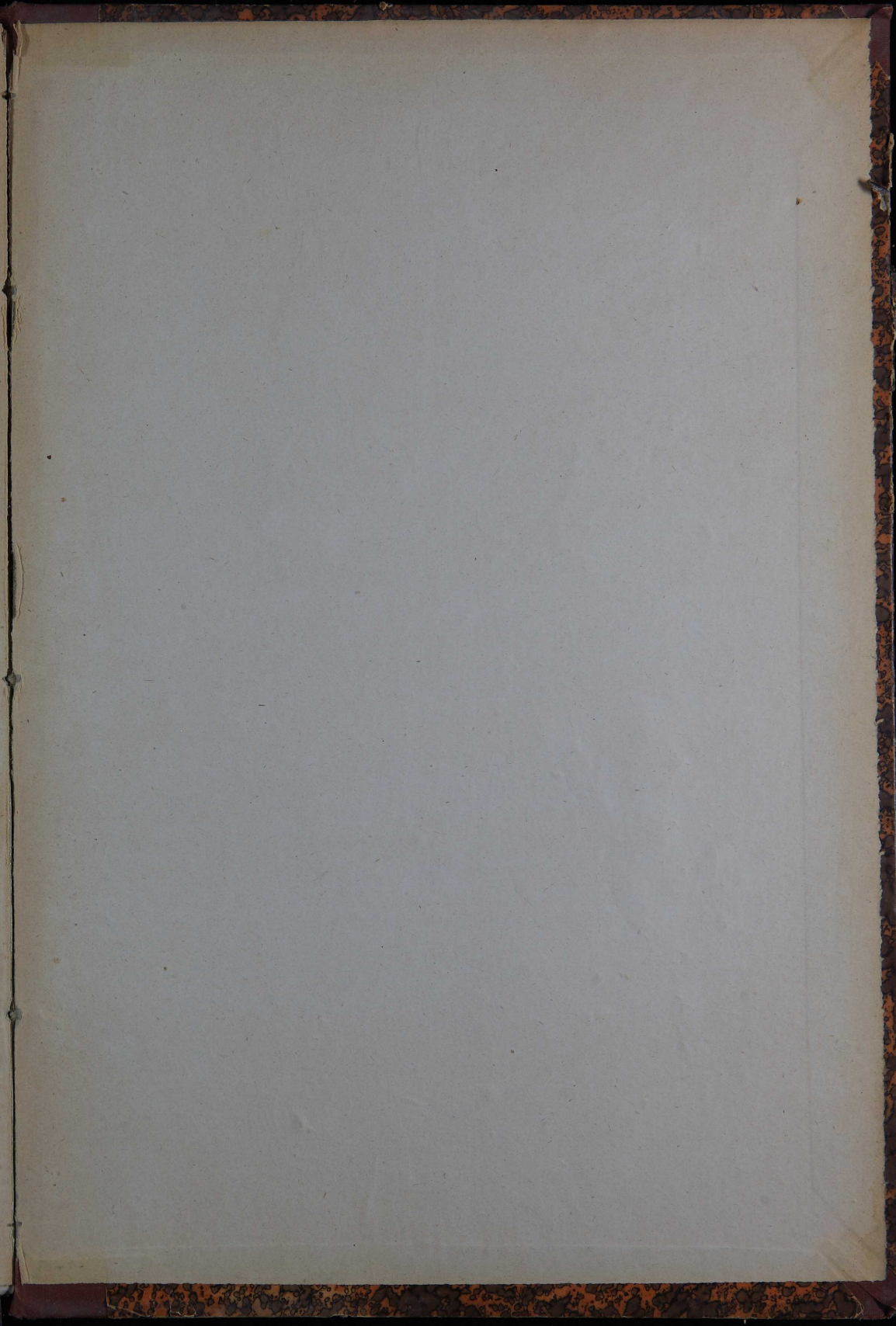

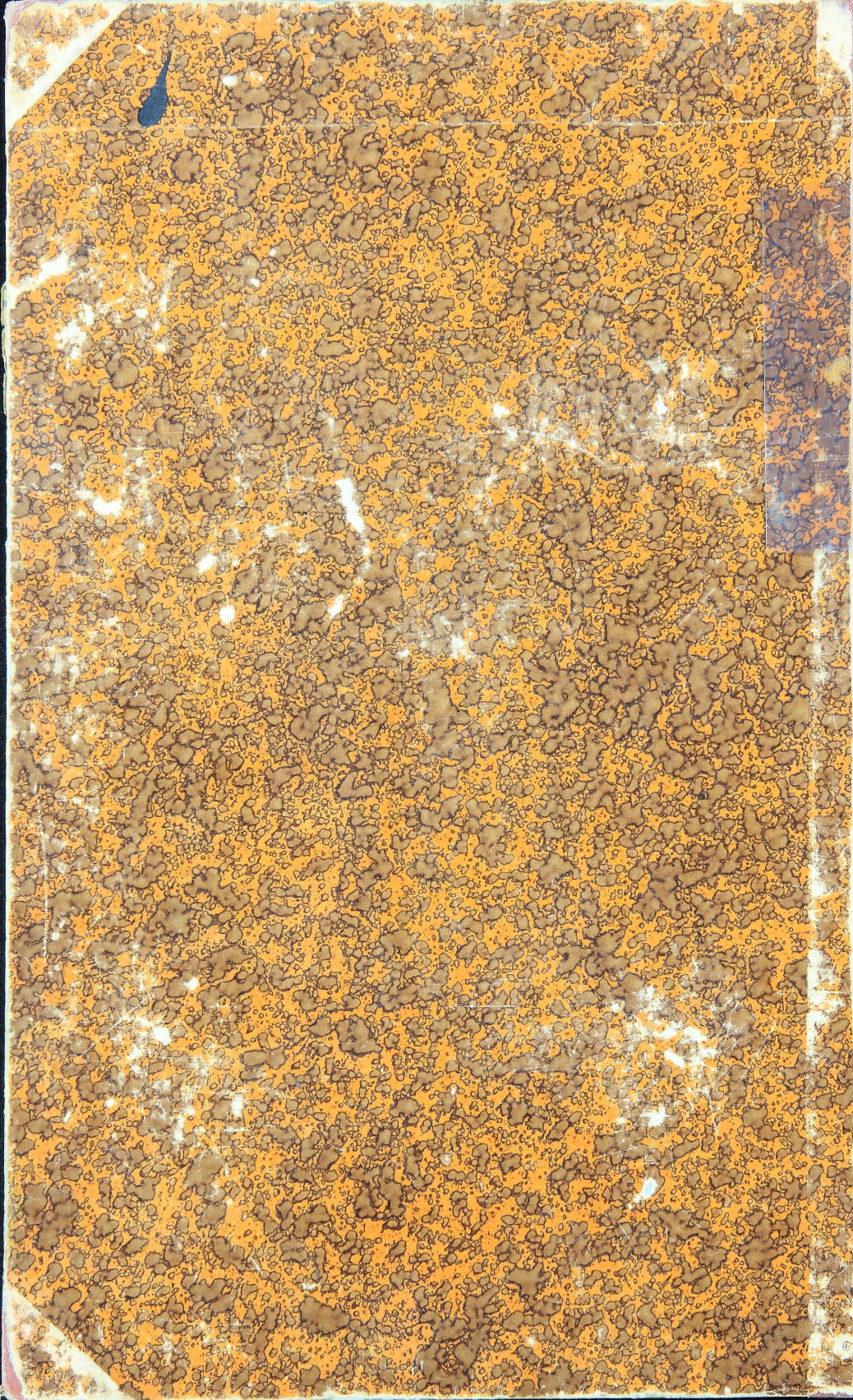

Signatura
.....
N.º Reg.
.....
Fecha
.....
Clase de
H.N.T.A.
IND