

528
81
889
76
umento
CUA
TRIAL

JOSÉ PÉREZ BOTELLA

Hedw

Matricula Industrial

8895 a 1896.

IMPRESA

PAPELERIA

SAN NICOLAS, 6. — ALCOY

005476

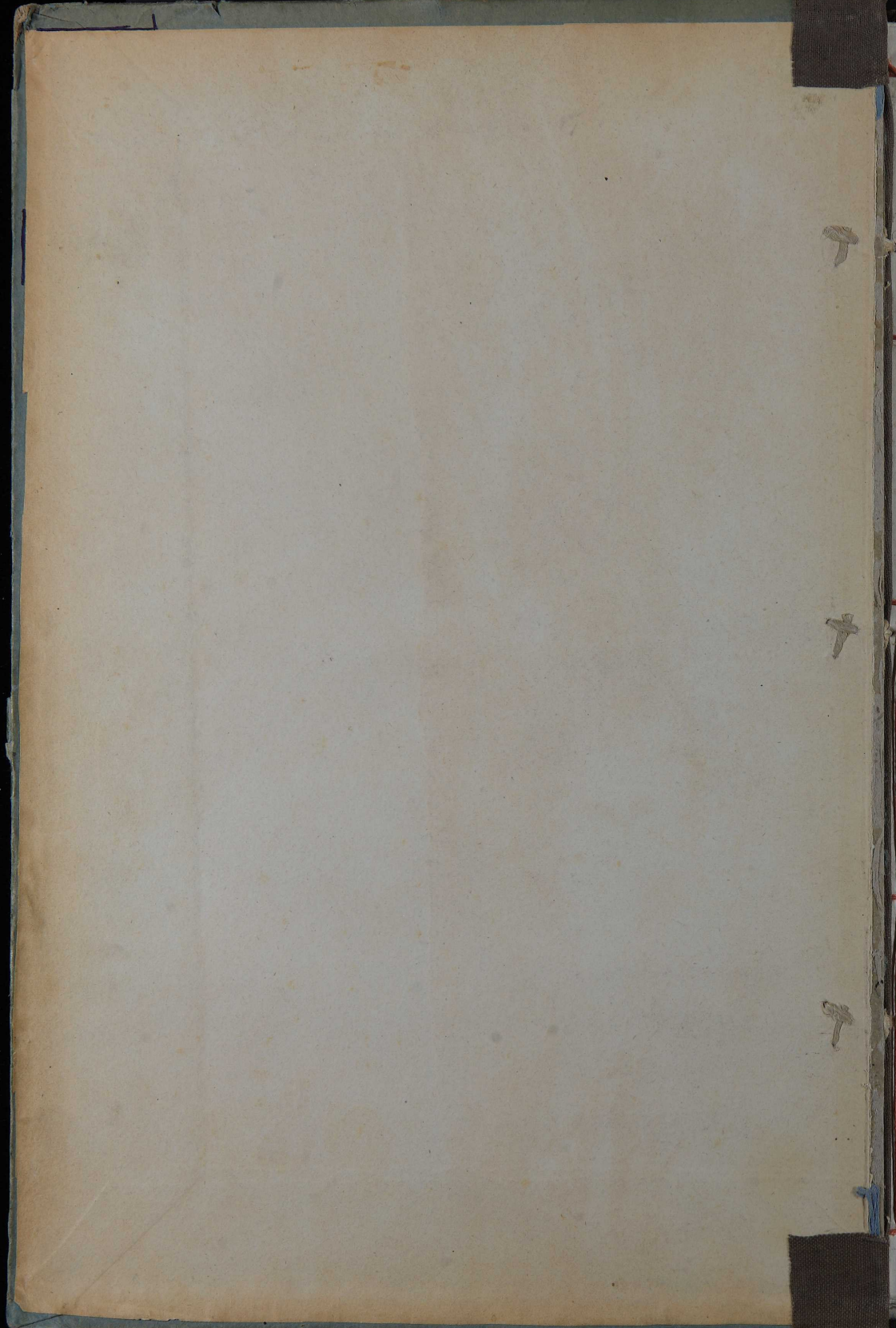



5476

BC-3889

1895-96

Provincia de Alicante

Ciudad de Alcoy.

Año económico 1895-96.

Copia de la

Matricula Industrial.

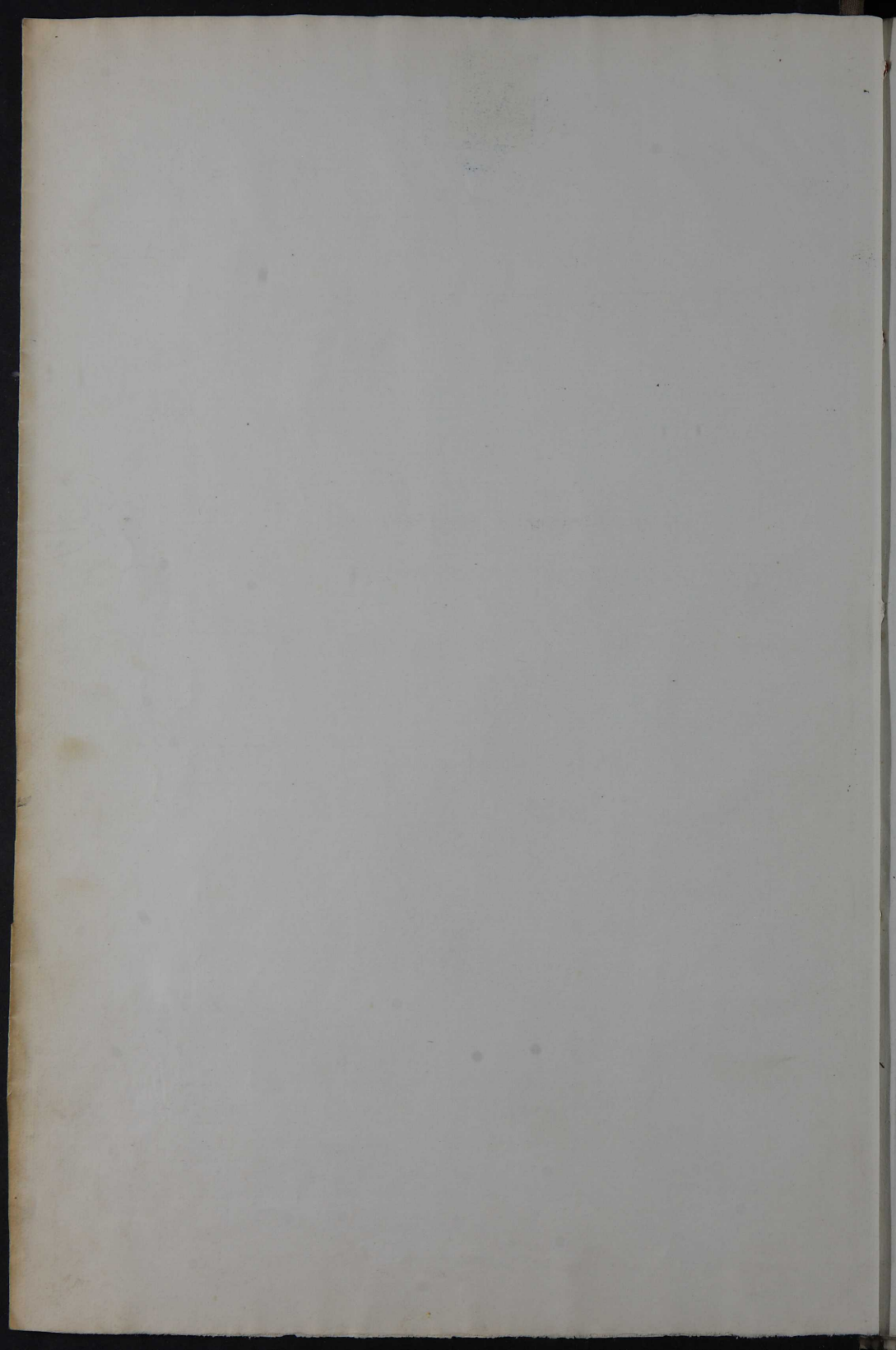



Alcay

CONTRIBUCIÓN INDUSTRIAL.

PROVINCIA DE ALICANTE

CIUDAD DE ALCOY

AÑO ECONOMICO DE 1895 A 1896.

Consta de 29,952 habitantes establecidos y le corresponde la 4.ª base de población.

MATRICULA que para el año económico citado y en cumplimiento de lo prevenido en el art.º 65 del reglamento de 11 de Abril de 1895, forma el Alcalde de esta Ciudad, de todos los individuos que existen en dicha población, sujetos á la contribución industrial y comprendidos en las tarifas 1.ª, 2.ª, 3.ª y 4.ª y primera sección de la 5.ª vigentes, que con toda especificación se mencionan, á saber:



Número de orden.	APELLIDOS Y NOMBRES DE LOS CONTRIBUYENTES.	Núm. del epígrafe.	Calle y número de su casa y habitación.	Profesión, industria, arte u oficio por que contribuyen.
	Clase 1 ^a			
	Clase 3 ^a			
1	7 Pastor Bull Aut. ^o	6	Plaza 23	Funda
	Clase 4 ^a			
2	5 Guillen Lopez Narciso	5	S. Nicolas 8	Ferreteria
3	5 Margarit Botella Benideria		S. Lorenzo 23	id
4	2 Barrachina Gisbert Casual		Mercedo 15	id
5	5 Such Anoni Manuel	7	id	1. Casaca bordada
	Clase 5 ^a			
6	6 Girculo Industrial	1	S. Nicolas 21	Cafe
7	7 Barasaupere Vda Rafael	2	S. Lorenzo 4	Proquemia
8	8 Botella y Miró		Mercedo 31	id
9	9 Espinos Botella Dolores		id 20	id
10	10 Penas Molle Enrique		S. Nicolas 3	id
11	11 Perez Velaplana Carmen	6	Vall 7	Modista
12	12 Mestre y Camp. Fidel	8	id 13	Tejidos
13	13 Pison Sans Venancio		Mercedo 19	id
14	14 Miralles Abad Fran ^{co}		id 12	id
15	15 Vira Esteve Fran ^{co}		S. Lorenzo 9	id
16	16 Perez Martiner Fran ^{co}		Carumen 3	id
17	17 Gonzalez Sabore Vicent		S. Nicolas 11	id
18	18 Ferreres Sebastia Ramon		Mercedo 13	id
19	19 Llopis Casual Sant ^o		S. Nicolas 1	id
20	20 Orosi Sanchez Fran ^{co}		id 13	id
	Clase 7 ^a			
21	21 Gadia Enelis Nizube	5	id 10	Magnum, Cava
22	22 Belda Espe Vicent		Carumen 11	id

Cuotas para el Tesoro,		16 por 100 para recargos municipales.		TOTAL cuotas y recargos municipales.		6 por 100 de aumento para gastos de formación de matrícula y cobranza.		TOTAL GENERAL.		Cuarta parte que corresponde al trimestre.	
Pesetas.	Cts.	Pesetas.	Cts.	Pesetas.	Cts.	Pesetas.	Cts.	Pesetas.	Cts.	Pesetas.	Cts.
1 600		96		696		41 76		737 76		184 44	
495		79 20		574 20		34 45		608 65		152 16	
495		79 20		574 20		34 45		608 65		152 16	
495		79 20		574 20		34 45		608 65		152 16	
495		79 20		574 20		34 45		608 65		152 16	
200		32		232		13 92		245 92		61 48	
400		64		464		27 84		491 84		122 96	
400		64		464		27 84		491 84		122 96	
400		64		464		27 84		491 84		122 96	
400		64		464		27 84		491 84		122 96	
400		64		464		27 84		491 84		122 96	
400		64		464		27 84		491 84		122 96	
400		64		464		27 84		491 84		122 96	
400		64		464		27 84		491 84		122 96	
400		64		464		27 84		491 84		122 96	
400		64		464		27 84		491 84		122 96	
400		64		464		27 84		491 84		122 96	
400		64		464		27 84		491 84		122 96	
400		64		464		27 84		491 84		122 96	
400		64		464		27 84		491 84		122 96	
400		64		464		27 84		491 84		122 96	
312		49 92		361 92		21 71		383 63		95 91	
312		49 92		361 92		21 71		383 63		95 91	
9 004		1 440 64		10 444 64		626 66		11 071 30		2 767 82	



Número de orden.	APELLIDOS Y NOMBRES DE LOS CONTRIBUYENTES.	Núm. del epigrafe.	Calle y número de su casa y habitación.	Profesión, industria, arte u oficio por que contribuyen.
24	27 Sotelo Sauchin Félix	7	Sta Elena 12	Relojero
	Clase 8 ^a			
25	28 Rigal Sauchin Lorenzo	1	S. Nicolás 44	Sapiloso
26	29 Soler Fco Luis Domingo	8	Sto Tomás 6	Mercadería
27	31 Fandi Vera Rafael	"	Mercado 40	id
28	32 Mad Such Cayetano	"	id 25	id
29	33 Pedro Garcia Camilo	"	id 5	id
30	34 Fandi Hermanos	"	Vall 2	id
31	35 Puades Liu Miguel	"	id 6	id
32	36 Soler Mora Agustín	"	P. V. Nuevo 4	id
33	37 Hernandez Gilbert Fran ^{co}	"	Sta Elena 28	id
34	38 Torres Camis Rafael	"	Sta Maria	id
35	39 Bel Hermanos	9	S. Lorenzo 13	Niños y bicoro
	36 Lopez Amador Manuel 14 Mercado 17 Incontables			
36	41 Soler Torres Juan	"	id 18	id
	37 Lopez Botella José 19 S. Nicolás 6 Oficina de venta			
37	42 Lorenz Perias José	"	Mercado 3	id
38	43 Vilaplana Camilo	"	Plaza 4	id
39	44 Gilbert Francis Fran ^{co}	21	Mercado 55	5 ^{ta} Soubreco
40	45 Basati y Heron ^d Ramon	4	Vall 4	Quintidos
41	46 Olaveras Riego Jaime	"	Barra 3	id
42	47 Catalá Pover Joaquin	"	S. Laurena 3	id
	Clase 9 ^a			
43	48 Domercq Payá Vicente	9	Agueros 9	Taberna
44	49 Sando Pérez Sant ^o	"	V. Maria 27	id

Cuotas para el Tesoro,		16 por 100 para recargos municipales.		TOTAL cuotas y recargos municipales.		6 por 100 de aumento para gastos de formación de matrícula y cobranza.		TOTAL GENERAL.		Cuarta parte que corresponde al trimestre.	
Pesetas.	Cts.	Pesetas.	Cts.	Pesetas.	Cts.	Pesetas.	Cts.	Pesetas.	Cts.	Pesetas.	Cts.
9.004	"	1.440	66	10.444	66	626	66	11.071	30	2767	82
3120	"	49	92	361	92	21	71	383	63	95	91
312	"	49	92	361	92	21	71	383	63	95	91
231	"	36	96	267	96	16	08	284	04	71	01
231	"	36	96	267	96	16	08	284	04	71	01
231	"	36	96	267	96	16	08	284	04	71	01
231	"	36	96	267	96	16	08	284	04	71	01
231	"	36	96	267	96	16	08	284	04	71	01
231	"	36	96	267	96	16	08	284	04	71	01
231	"	36	96	267	96	16	08	284	04	71	01
231	"	36	96	267	96	16	08	284	04	71	01
231	"	36	96	267	96	16	08	284	04	71	01
231	"	36	96	267	96	16	08	284	04	71	01
231	"	36	96	267	96	16	08	284	04	71	01
231	"	36	96	267	96	16	08	284	04	71	01
231	"	36	96	267	96	16	08	284	04	71	01
231	"	36	96	267	96	16	08	284	04	71	01
231	"	36	96	267	96	16	08	284	04	71	01
231	"	36	96	267	96	16	08	284	04	71	01
231	"	36	96	267	96	16	08	284	04	71	01
231	"	36	96	267	96	16	08	284	04	71	01
231	"	36	96	267	96	16	08	284	04	71	01
231	"	36	96	267	96	16	08	284	04	71	01
231	"	36	96	267	96	16	08	284	04	71	01
146	"	23	36	169	36	10	16	179	52	44	88
146	"	23	36	169	36	10	16	177	52	44	88
14.540	"	2326	60	16.866	60	1.012	"	17.878	40	4.469	60

Número de orden.	APELLIDOS Y NOMBRES DE LOS CONTRIBUYENTES.	Núm. del epígrafe.	Calle y número de su casa y habitación.	Profesión, industria, arte u. oficio por que contribuyen.	Cuotas para el Tesoro,		16 por 100 para recargos municipales.		TOTAL cuotas y recargos municipales.		6 por 100 de aumento para gastos de formación de matrícula y cobranza.		TOTAL GENERAL.		Cuarta parte que corresponde al trimestre.		
					Pesetas.	Cts.	Pesetas.	Cts.	Pesetas.	Cts.	Pesetas.	Cts.	Pesetas.	Cts.	Pesetas.	Cts.	
	44 Gil Gil Juan	2	id	id	146		23	36	169	36	10	16	179	52	44	88	
45	45 Vilaplana Tomás		id	id	146		23	36	169	36	10	16	179	52	44	88	
46	46 Salabayud Castello Juan	CO	S. Miguel	31	id	146		23	36	169	36	10	16	179	52	44	88
47	47 Billa Ferrer Juan	CO	id	32	id	146		23	36	169	36	10	16	179	52	44	88
48	48 Gil Gil Juan	CO	id	20	id	146		23	36	169	36	10	16	179	52	44	88
49	49 Perez Perez Joaquin		id	42	id	146		23	36	169	36	10	16	179	52	44	88
50	50 Vilaplana Blanes Vicente		Caracol	4	id	146		23	36	169	36	10	16	179	52	44	88
51	51 Lorens barcala Jose		S. Antº	20	id	146		23	36	169	36	10	16	179	52	44	88
52	52 Valls Marti Jose		id	30	id	146		23	36	169	36	10	16	179	52	44	88
53	53 Ferra Vicente		id	29	id	146		23	36	169	36	10	16	179	52	44	88
54	54 Serra Rafael		Caramen	43	id	146		23	36	169	36	10	16	179	52	44	88
55	55 Abad basasimpre Jose		id	31	id	146		23	36	169	36	10	16	179	52	44	88
56	56 Jordi Marimon Jose		Carablanca	19	id	146		23	36	169	36	10	16	179	52	44	88
57	57 Pastor Blanes Jose		id	20	id	146		23	36	169	36	10	16	179	52	44	88
58	58 Guarnier Mescardo Jose		id	28	id	146		23	36	169	36	10	16	179	52	44	88
59	59 Lorens Verdu Antº		id	24	id	146		23	36	169	36	10	16	179	52	44	88
60	60 Blidest Segura Salvador		S. Nicolas	147	id	146		23	36	169	36	10	16	179	52	44	88
	61 Miro Marti Ricardo		id	175	id	146		23	36	169	36	10	16	179	52	44	88
61	61 Montaner Eugenio		id	125	id	146		23	36	169	36	10	16	179	52	44	88
62	62 Ferrer Llopi Jose		id	131	id	146		23	36	169	36	10	16	179	52	44	88
63	63 Gil Santiago		id	104	id	146		23	36	169	36	10	16	179	52	44	88
64	64 Gilbert Miró Maria		id		id	146		23	36	169	36	10	16	179	52	44	88
	65 Mator Rajó Joaquin		id	157	id	146		23	36	169	36	10	16	179	52	44	88
65	65 Arques Vicente		S. Vicente		id	146		23	36	169	36	10	16	179	52	44	88
66	66 Valls Garcia Rafael		S. Rafael	3	id	146		23	36	169	36	10	16	179	52	44	88
67	67 Mendlov Cabala Salvador		S. Buenavent	20	id	146		23	36	169	36	10	16	179	52	44	88
						19336		2953	76	21969	76	1276	16	22.125	92	1636	48



Clases

Número de orden.	APELLIDOS Y NOMBRES DE LOS CONTRIBUYENTES.	Núm. del epigrafe.	Calle y número de su casa y habitación.		Profesión, industria, arte u oficio por que contribuyen.	Cuotas para el Tesoro,		16 por 100 para recargos municipales.		TOTAL cuotas y recargos municipales.		6 por 100 de aumento para gastos de formación de matrícula y cobranza.		TOTAL GENERAL.		Cuarta parte que corresponde al trimestre.	
			Pesetas.	Cts.		Pesetas.	Cts.	Pesetas.	Cts.	Pesetas.	Cts.	Pesetas.	Cts.	Pesetas.	Cts.	Pesetas.	Cts.
68	75 <i>Fernandis Perez Frau^{co}</i>	9	<i>Sta. Marta</i>	15	<i>Taverna</i>	18.336	"	2933	76	21.269	76	1276	16	22.545	92	5656	68
69	77 <i>Candelata Muller Camilo</i>	"	<i>id</i>	20	<i>id</i>	146	"	23	36	169	36	10	16	179	52	44	88
70	78 <i>Solter Pascual Cayetano</i>	"	<i>id</i>	4	<i>id</i>	146	"	23	36	169	36	10	16	179	52	44	88
71	76 <i>Mira Diaz Vicente</i>	"	<i>id</i>	1	<i>id</i>	146	"	23	36	169	36	10	16	179	52	44	88
72	77 <i>Nileplana Solis Raula</i>	"	<i>id</i>	8	<i>id</i>	146	"	23	36	169	36	10	16	179	52	44	88
73	78 <i>Reig Boronat Cristobal</i>	"	<i>St. Cidaura</i>	19	<i>id</i>	146	"	23	36	169	36	10	16	179	52	44	88
74	79 <i>Palor Miró Blas</i>	"	<i>Sta. Clara</i>	28	<i>id</i>	146	"	23	36	169	36	10	16	179	52	44	88
75	80 <i>Miró Reig Ant^o</i>	"	<i>S. Mauro</i>	41	<i>id</i>	146	"	23	36	169	36	10	16	179	52	44	88
76	81 <i>Audier Torregrosa Agustín</i>	"	<i>S. Mateo</i>	72	<i>id</i>	146	"	23	36	169	36	10	16	179	52	44	88
77	82 <i>Parra Perez Frau^{co}</i>	"	<i>id</i>	14	<i>id</i>	146	"	23	36	169	36	10	16	179	52	44	88
78	83 <i>Fuster Fuster José</i>	"	<i>id</i>	98	<i>id</i>	146	"	23	36	169	36	10	16	179	52	44	88
79	84 <i>Gibert Sebastian</i>	"	<i>id</i>	21	<i>id</i>	146	"	23	36	169	36	10	16	179	52	44	88
80	85 <i>Perez Abad José</i>	"	<i>id</i>	20	<i>id</i>	146	"	23	36	169	36	10	16	179	52	44	88
81	86 <i>Paya Tomás</i>	"	<i>id</i>	94	<i>id</i>	146	"	23	36	169	36	10	16	179	52	44	88
82	87 <i>Gibert Torregrosa Frau^{co}</i>	"	<i>id</i>	3	<i>id</i>	146	"	23	36	169	36	10	16	179	52	44	88
83	88 <i>Giver Casado José</i>	"	<i>buena Santa</i>	25	<i>id</i>	146	"	23	36	169	36	10	16	179	52	44	88
84	89 <i>Candelata Molts Pablo</i>	"	<i>id</i>		<i>id</i>	146	"	23	36	169	36	10	16	179	52	44	88
85	90 <i>Lander Garcia Vicente</i>	"	<i>id</i>	3	<i>id</i>	146	"	23	36	169	36	10	16	179	52	44	88
86	91 <i>Sociedad Fejedones</i>	"	<i>Sto Domingo</i>	16	<i>id</i>	146	"	23	36	169	36	10	16	179	52	44	88
87	92 <i>Soler Miralles Rafael</i>	"	<i>Sta Clara</i>	23	<i>id</i>	146	"	23	36	169	36	10	16	179	52	44	88
88	93 <i>Miris Sempere Vicente</i>	"	<i>id</i>	30	<i>id</i>	146	"	23	36	169	36	10	16	179	52	44	88
89	94 <i>Moya Reig José</i>	"	<i>Alcamora</i>		<i>id</i>	146	"	23	36	169	36	10	16	179	52	44	88
90	95 <i>Moran José</i>	"	<i>Grupo Fordá</i>		<i>id</i>	146	"	23	36	169	36	10	16	179	52	44	88
91	96 <i>Lopin Vicens Frau^{co}</i>	"	<i>S. Juan</i>	2	<i>id</i>	146	"	23	36	169	36	10	16	179	52	44	88
92	97 <i>Candelata Perez Eduardo</i>	"	<i>id</i>	14	<i>id</i>	146	"	23	36	169	36	10	16	179	52	44	88
93	98 <i>Belilla Perez Vicente</i>	"	<i>Barbacena</i>	5	<i>id</i>	146	"	23	36	169	36	10	16	179	52	44	88
						22132	"	3541	12	25673	12	1540	32	27215	44	6803	56

Número de orden.	APELLIDOS Y NOMBRES DE LOS CONTRIBUYENTES.		Núm. del epígrafe.	Calle y número de su casa y habitación.	Profesión, industria, arte u oficio por que contribuyen.
94	77	Martinez Fernando	9	Barbacana 4	Cabecera
95	78	Ferrí Blanques Vicente	"	pa ^{te} Nuevo 1	id
96	79	Serra Cayá José	"	S. Eroles 18	id
97	80	Sausó Ramon	"	Da Sausina 2	id
98	81	Blanes Ripoll Rafael	"	S ^{to} Tomás 13	id
99	82	Vilaplana Senalla José	"	N. Borbo 10	id
100	83	Libert Jordá Fran ^{co}	"	id 32	id
1	84	Ordo Lobregat Angel	"	S. Eroles 20	id
2	85	Valor Navarro Tomás	"	S. Jaime 6	id
3	86	Libert Valor Vicente	"	id 8	id
4	87	Jordá Vicente	"	id 48	id
5	88	Ramon Ben José	"	id 51	id
6	89	Domenich Libert Rafael	"	id 38	id
7	90	Rig José	"	Curisima 16	id
8	91	Alors Venachia Blas	"	id 2	id
9	92	Sauca Ferrí Rafael	"	id	id
10	93	Segura Jordá Ant ^o	11	S ^{to} Tomás 5	Azulejos
11	94	Seguí Guier Fran ^{co}	"	S. Fran ^{co} 17	id
12	95	Mollo Miró Jaime	13	id 36	Marinas por nuevo
13	96	Martorell Valor José	"	N. Borbo 10	id
14	97	Peidro Sempere Rafael	"	pa ^{te} Nuevo	id
		98	id	S. Fran^{co} 16	id
15	99	Sodós Francesc Joan	"	S. Miguel 58	id
16	100	Solor Francesc Carlos	"	S ^{to} Domingo 6	id
17	101	Sudamanis Alcarán Fran ^{co}	"	Curisima 1	id
18	102	Mataix Jordá Ramon	"	S. Lorenzo 23	id

Cuotas para el Tesoro,		16 por 100 para recargos municipales.		TOTAL cuotas y recargos municipales.		6 por 100 de aumento para gastos de formación de matrícula y cobranza.		TOTAL GENERAL.		Cuarta parte que corresponde al trimestre.	
Pesetas.	Cts.	Pesetas.	Cts.	Pesetas.	Cts.	Pesetas.	Cts.	Pesetas.	Cts.	Pesetas.	Cts.
22,132	00	5541	12	25,673	12	1560	32	27,233	44	6805	56
146	00	23	36	169	36	10	16	179	52	44	88
146	00	23	36	169	36	10	16	179	52	44	88
146	00	23	36	169	36	10	16	179	52	44	88
146	00	23	36	169	36	10	16	179	52	44	88
146	00	23	36	169	36	10	16	179	52	44	88
146	00	23	36	169	36	10	16	179	52	44	88
146	00	23	36	169	36	10	16	179	52	44	88
146	00	23	36	169	36	10	16	179	52	44	88
146	00	23	36	169	36	10	16	179	52	44	88
146	00	23	36	169	36	10	16	179	52	44	88
146	00	23	36	169	36	10	16	179	52	44	88
146	00	23	36	169	36	10	16	179	52	44	88
370	00	59	20	429	20	25	75	454	95	113	74
370	00	59	20	429	20	25	75	454	95	113	74
370	00	59	20	429	20	25	75	454	95	113	74
146	00	23	36	169	36	10	16	179	52	44	88
105	00	16	80	121	80	7	30	129	10	32	27
105	00	16	80	121	80	7	30	129	10	32	27
105	00	16	80	121	80	7	30	129	10	32	27
105	00	16	80	121	80	7	30	129	10	32	27
26436	00	4229	76	30665	76	1889	81	32555	57	8126	40



Nota

Número de orden.	APELLIDOS Y NOMBRES DE LOS CONTRIBUYENTES.	Núm. del epígrafe.	Calle y número de su casa y habitación.	Profesión, industria, arte u oficio por que contribuyen.	Cuotas para el Tesoro,		16 por 100 para recargos municipales.		TOTAL cuotas y recargos municipales.		6 por 100 de aumento para gastos de formación de matrícula y cobranza.		TOTAL GENERAL.		Cuarta parte que corresponde al trimestre.	
					Pesetas.	Cts.	Pesetas.	Cts.	Pesetas.	Cts.	Pesetas.	Cts.	Pesetas.	Cts.	Pesetas.	Cts.
119	125 Ribert Sempere José	13	Sto Domingo 18	Plarinas por suar	26.436	"	6.229	76	32665	76	1839	81	32.509	57	8126	60
20	26 Miralles Solbes Lorenzo	"	Mayor 38	id	82	"	13	12	95	12	5	71	100	83	25	21
21	27 Soler Andrés Bautista	"	S. Ant.º 34	id	82	"	13	12	95	12	5	71	100	83	25	21
22	28 Victoriano José	"	S. Mateo 92	id	82	"	13	12	95	12	5	71	100	83	25	21
23	29 Alborola Casellas Fran ^{co}	"	Vall 17	id	52	"	8	32	60	32	3	62	63	94	15	98
24	30 Capad Vilaplana V ^o Juan	"	Mayor 14	id	52	"	8	32	60	32	3	62	63	94	15	98
25	31 Soler Frances José	"	S. Nicolas 20	id	82	"	13	12	95	12	5	71	100	83	25	21
	Clase 10 ^a															
26	32 Perez Jorge Bautista	8	C ^a Mercado	Tricinas y embuchado	120	"	19	20	139	20	8	35	147	55	36	89
27	33 Sansoli Sauchin José	"	id	id	120	"	19	20	139	20	8	35	147	55	36	89
28	34 Perez Valls Fran ^{co}	"	id	id	120	"	19	20	139	20	8	35	147	55	36	89
29	35 Jimeno Andrés	"	id	id	120	"	19	20	139	20	8	35	147	55	36	89
30	36 Perez Alvarez Ant.º	"	id	id	120	"	19	20	139	20	8	35	147	55	36	89
31	37 Fuster Genis Marcelino	"	id	id	120	"	19	20	139	20	8	35	147	55	36	89
32	38 Sans Sletó Juan	"	id	id	120	"	19	20	139	20	8	35	147	55	36	89
33	39 Genis Ripoll José	"	id	id	120	"	19	20	139	20	8	35	147	55	36	89
34	40 Genis Genis Fozguin	"	id	id	120	"	19	20	139	20	8	35	147	55	36	89
35	41 Genis Baldo Fozguin	"	id	id	120	"	19	20	139	20	8	35	147	55	36	89
36	42 Senalta Genis Vicente	"	id	id	120	"	19	20	139	20	8	35	147	55	36	89
37	43 Genis Linares Juan	"	id	id	120	"	19	20	139	20	8	35	147	55	36	89
38	44 Sans Sletó Miguel	"	id	id	120	"	19	20	139	20	8	35	147	55	36	89
39	45 Rovira Vicente	"	id	id	120	"	19	20	139	20	8	35	147	55	36	89
40	46 Vila Rich Fozga	"	id	id	120	"	19	20	139	20	8	35	147	55	36	89
41	47 Fonda Marsel Fozga	"	id	id	120	"	19	20	139	20	8	35	147	55	36	89
42	48 Oroguin Liras Bautista	"	id	id	120	"	19	20	139	20	8	35	147	55	36	89
43	49 Perez Perez Rafael	"	id	id	120	"	19	20	139	20	8	35	147	55	36	89
					29.110	"	4.657	60	33767	60	2025	90	35.795	50	8948	40

Número de orden.	APELLIDOS Y NOMBRES DE LOS CONTRIBUYENTES.	Núm. del epigrafe.	Calle y número de su casa y habitación.	Profesión, industria, arte ú oficio por que contribuyen.	Cuotas para el Tesoro,		16 por 100 para recargos municipales.		TOTAL cuotas y recargos municipales.		6 por 100 de aumento para gastos de formación de matrícula y cobranza.		TOTAL GENERAL.		Cuarta parte que corresponde al trimestre.		
					Pesetas.	Cts.	Pesetas.	Cts.	Pesetas.	Cts.	Pesetas.	Cts.	Pesetas.	Cts.	Pesetas.	Cts.	
144	75 Oriola Perez Enrique Clase 11 ^a	9	S. Miguel 29	Forjador	29.10		4.657	60	33.767	60	2.025	90	35.793	50	8.948	43	
					120		19	20	139	20	8	35	147	55	36	89	
145	77 Ripoll Garcia Angela	5	V. Maria 57	Parador	95		15	20	110	20	6	61	116	81	29	20	
146	78 Guier Guier Jose		Sto. Tomas 9	id	95		15	20	110	20	6	61	116	81	29	20	
147	79 Balbi Sala Jose		Carablanca 5	id	95		15	20	110	20	6	61	116	81	29	20	
148	80 Araul Ripoll Jose		Sto. Marta 61	id	95		15	20	110	20	6	61	116	81	29	20	
149	81 Araul Ripoll Aut.		id	58	id	95		15	20	110	20	6	61	116	81	29	20
150	82 Paja Soler Fran ^{co}		Plaza 10	id	95		15	20	110	20	6	61	116	81	29	20	
151	83 Alos Segui Vicente		id	20	id	95		15	20	110	20	6	61	116	81	29	20
152	84 Manuel Perez Vicente		S. Cristobal 1	id	95		15	20	110	20	6	61	116	81	29	20	
153	85 Pastor Belda Salvador	6	1 ^a Mercado	Abaceria	125		20		145		8	70	153	70	38	42	
154	86 Muller Verdú Fran ^{co}		S. Mateo 96	id	125		20		145		8	70	153	70	38	42	
155	87 Llorca Martí Vicente		Mayor 46	id	120	6	19	20	139	20	8	35	147	55	36	89	
156	88 Banachua Ferrnandez		S. Miguel 33	id	100		16		116		6	96	122	96	20	74	
157	89 Ribes Maria		id	48	id	100		16		116		6	96	122	96	20	74
158	90 Miró Penabaz Fran ^{co}		S. Mateo 46	id	100		16		116		6	96	122	96	20	74	
159	91 Matamedua Mataig Aut.		S. Mateo 50	id	95		15	20	110	20	6	61	116	81	29	20	
160	92 Vilaplana Reig Sant.		Alzamora 30	id	95		15	20	110	20	6	61	116	81	29	20	
161	93 Amorós Martiner Juan		1 ^a Mercado	id	95		15	20	110	20	6	61	116	81	29	20	
162	94 Jordá Ramon		id	id	95		15	20	110	20	6	61	116	81	29	20	
163	95 Masia Perez Aut.		S. Mateo 56	id	90		14	40	104	40	6	26	110	66	27	66	
164	96 Ribert Melli Jose		S. Juan 12	id	90		14	40	104	40	6	26	110	66	27	66	
165	97 Catalá Martiner Joaquín		Sto. Tomas 15	id	90		14	40	104	40	6	26	110	66	27	66	
166	98 Mira Paja Jose		Sto. Isab. 7	id	85		13	60	98	60	5	91	104	51	26	13	
167	99 Catalá Martiner Matias		S. Nicolás 14	id	85		13	60	98	60	5	91	104	51	26	13	
168	74 Segura Pastor Jose		S. Fran ^{co} 11	id	85		13	60	98	60	5	91	104	51	26	13	
					315	65	5,050	60	36,615	60	2,196	71	38,812	11	9,703	04	



Número de orden.	APELLIDOS Y NOMBRES DE LOS CONTRIBUYENTES.	Núm. del epígrafe.	Calle y número de su casa y habitación.	Profesión, industria, arte u oficio por que contribuyen.	Cuotas para el Tesoro,		16 por 100 para recargos municipales.		TOTAL cuotas y recargos municipales.		9 por 100 de aumento para gastos de formación de matrícula y cobranza.		TOTAL GENERAL.		Cuarta parte que corresponde al trimestre.		
					Pesetas.	Cts.	Pesetas.	Cts.	Pesetas.	Cts.	Pesetas.	Cts.	Pesetas.	Cts.	Pesetas.	Cts.	
169	175 Abad Carbonell Juan	6	S. Nicolás 157	Alacoria	31.565	.	5050	40	36.615	40	2.196	71	38.812	11	9703	04	
70	76 Casual Miralles Ventura	"	id	167	id	85	.	1360		9860		591	10451		2613		
71	77 Vallés Antonio	"	S. Tomás 11	id	80	.	1280		9280		556		9836		2459		
72	78 Fubá Muntó Miguel	11	S. Nicolás 4	Relajero	65	.	1040		7540		452		7992		1998		
73	79 Cremades Benigno	"	S. Lorenzo 21	id	95	.	1520		11020		661		11681		2920		
74	90 Peres Rafael	"	S. Nicolás 135	id	95	.	1520		11020		661		11681		2920		
Clase 15 ^a																	
175	81 Balda Sala Vicente	1	P ^a Mercado	Podegon	51	.	816		5916		355		6271		1568		
82 Buzón José Fernando																	
76	83 Sempere Juan ^{co}	3	S. Aut ^o 30	Carboneria	51	.	816		5916		355		6271		1568		
77	84 Blasco Oleina Vicente	"	S. Agustín 17	id	51	.	816		5916		355		6271		1568		
78	85 Aubert Rita	"	Mayor 17	id	51	.	816		5916		355		6271		1568		
79	86 Payá Hidro	"	S. Mateo 7	id	51	.	816		5916		355		6271		1568		
80	87 Jover Martí Vicente	"	Barbacana 8	id	51	.	816		5916		355		6271		1568		
81	88 Jordá Tomás Vicente	"	N. María 51	id	51	.	816		5916		355		6271		1568		
82	89 Limer Sant ^o	"	id 32	id	51	.	816		5916		355		6271		1568		
83	90 Albero Josefa	"	P ^a Nuevo	id	51	.	816		5916		355		6271		1568		
84	91 Miranda Leon	"	S. Agustín 19	id	51	.	816		5916		355		6271		1568		
85	92 Santamaría Guillen Antonio	"	Mayor 15	id	51	.	816		5916		355		6271		1568		
86	93 Seguí Juan ^{co}	"	S. Miguel 21	id	51	.	816		5916		355		6271		1568		
87	94 Montaña Payá Aut ^o	"	S. Nicolás 97	id	51	.	816		5916		355		6271		1568		
88	95 Abad Cabrera Salvador	"	S. Jaime 41	id	51	.	816		5916		355		6271		1568		
89	96 Merita Vila Benigno	"	S. Mateo 8	id	51	.	816		5916		355		6271		1568		
90	97 Alcaráz Aut ^o	"	S. Juan ^{co} 30	id	51	.	816		5916		355		6271		1568		
91	98 Ramasua Baut ^a	"	S. Domingo 22	id	51	.	816		5916		355		6271		1568		
92	99 Bosch Aut ^o	"	S. José 1	id	51	.	816		5916		355		6271		1568		
					33.029	.	5287	84	38.336	84	2.299	98	40.636	82	10.159	26	

Número de orden.	APELLIDOS Y NOMBRES DE LOS CONTRIBUYENTES.	Núm. del epígrafe.	Calle y número de su casa y habitación.		Profesión, industria, arte u oficio por que contribuyen.
193	200 Novatón Pastor Santiago	3	Algeciras	20	Carbonería
94	1 Garcia Dolores		Parisiense	14	id
95	2 Merin Rosa	4	S. José	20	Cupidos
96	3 Saupere Saupere Jorge		S. Lorenzo	16	id
97	4 Jordá Manuel Sant.	5	P. Mercado		Tabaljero
98	5 Orada Proteus José		id		id
99	6 Jordá Landela Eadeo		id		id
200	7 Sausti Ricardo		id		id
1	8 Aznar Vila Tomás		id		id
2	9 Vila Santalario José M. ^a		Sta. Marta	9	id
3	10 Sotillo Viuda de Camilo		S. Nicolas	84	id
4	11 Sotillo M. ^a de Camilo		S. Mateo	11	id
5	12 Perez Abad José		id	40	id
6	13 Baldi Nilaplana Salvador	8	P. Mayor		Fabreria
7	14 Berg Cardona Manuel		S. J. B.		id
8	15 Fernandez Garcia José		id		id
9	16 Borden Delta Fran. ^{co}		Riquelme		id
10	17 Nadal Cayá José		id		id
11	18 Cayá Valor José		id		id
12	19 Martinez Galiana Fran. ^{co}		id		id
13	20 Lambra Rivira José		Marchall		id
14	21 Saucosaja Jordá Miguel		Sambut bajo		id
15	22 Ferris Davis Esteban		Molinar		id
16	23 Pasa Laver Gabriel		id		id
17	24 Verdú Silvestre Rafael		Caramanchel		id
18	25 Baicós Francis José		Sotos bajo		id

Cuotas para el Tesoro,		16 por 100 para recargos municipales.		TOTAL cuotas y recargos municipales.		6 por 100 de aumento para gastos de formación de matrícula y cobranza.		TOTAL GENERAL.		Cuarta parte que corresponde al trimestre.	
Pesetas.	Cts.	Pesetas.	Cts.	Pesetas.	Cts.	Pesetas.	Cts.	Pesetas.	Cts.	Pesetas.	Cts.
33.049		5.287	84	38.336	84	22.99	98	60.636	82	10.159	86
510		816		5916		355		6271		1568	
510		816		5916		355		6271		1568	
510		816		5916		355		6271		1568	
510		816		5916		355		6271		1568	
510		816		5916		355		6271		1568	
510		816		5916		355		6271		1568	
510		816		5916		355		6271		1568	
510		816		5916		355		6271		1568	
510		816		5916		355		6271		1568	
510		816		5916		355		6271		1568	
510		816		5916		355		6271		1568	
510		816		5916		355		6271		1568	
510		816		5916		355		6271		1568	
510		816		5916		355		6271		1568	
510		816		5916		355		6271		1568	
510		816		5916		355		6271		1568	
510		816		5916		355		6271		1568	
510		816		5916		355		6271		1568	
510		816		5916		355		6271		1568	
510		816		5916		355		6271		1568	
54.375		5500		59.875		2892	28	62.267	28	10966	94



Número de orden.	APELLIDOS Y NOMBRES DE LOS CONTRIBUYENTES.			Num. del epigrafe.	Calle y número de su casa y habitación.	Profesión, industria, arte u oficio por que contribuyen.	Cuotas para el Tesoro,		16 por 100 para recargos municipales.		TOTAL cuotas y recargos municipales.		9 por 100 de aumento para gastos de formación de matrícula y cobranza.		TOTAL GENERAL.		Cuarta parte que corresponde al trimestre.		
							Pesetas.	Cts.	Pesetas.	Cts.	Pesetas.	Cts.	Pesetas.	Cts.	Pesetas.	Cts.	Pesetas.	Cts.	
19	26	Libert	Miro	Blas	8	Cotes bajo	Taberna	54.375		1500		39.875		239228	42.267	28	10566	94	
20	27	Dolza	Fran ^{co}		9	S. Mateo	86	510		816		5916		355	62	71	15	68	
21	28	Fronza	Paula			Embajador	54	650		1040		7540		452	79	92	19	98	
22	29	Botella	José			id		600		960		6960		417	73	77	18	44	
23	30	Corbi	Nadal			S. Nicolas	90	540		864		6264		376	66	40	16	60	
24	31	Cerex	Molto	Emilio		Mayor	46	540		864		6264		376	66	40	16	60	
25	32	Sabone	Aznar	Miguel		Sta. Marta		540		864		6264		376	66	40	16	60	
26	33	Basasempere	Vda de Rafael			Alzamora	25	540		864		6264		376	66	40	16	60	
27	34	Batalá	Fuella	Desiderio		id		540		864		6264		376	66	40	16	60	
28	35	Matamedua	Eguaric			S. Nicolas	105	510		816		5916		355	62	71	15	68	
29	36	Formos	Faime			San Juan	51	510		816		5916		355	62	71	15	68	
30	37	Moumencu	Arques	Herminio		S. Poles	13	510		816		5916		355	62	71	15	68	
31	38	Praxa	Aut.			Sta. Barbara	25	510		816		5916		355	62	71	15	68	
32	39	Basanora	Arail	Samilo		Sta. Isabel	3	510		816		5916		355	62	71	15	68	
33	40	Miro	Libert	Felice		Sta. Dominga	24	510		816		5916		355	62	71	15	68	
34	41	Espinós	Galbo	Fran ^{co}		N. Maria	79	510		816		5916		355	62	71	15	68	
35	42	Pamido	Fernandiz	José		Barbacana	1	510		816		5916		355	62	71	15	68	
36	43	Vda de Rafael	Cerex			Fosal		510		816		5916		355	62	71	15	68	
37	44	Santouje	Miro	José		id		510		816		5916		355	62	71	15	68	
38	45	Alcázar	Benavent	Pita		S. Miguel	36	510		816		5916		355	62	71	15	68	
39	46	Sirent	Esteve	Rosa		Sangué	15	500		800		5800		348	61	48	15	37	
40	47	Castor	Segura	Miguel		Algeciras	22	500		800		5800		348	61	48	15	37	
41	48	Fronza	Milla	Teresa		P. Agosta	11	500		800		5800		348	61	48	15	37	
42	49	Soler	Stapis	Paula		Algeciras	1	480		768		5568		334	59	02	14	75	
43	50	Libert	Fran ^{co}	Fran ^{co}		S. Faime	28	480		768		5568		334	59	02	14	75	
44	51	Abad	Formo	Dolores		id	12	480		768		5568		334	59	02	14	75	
								35.741		5718	56	41.459	56	2437	35	43.946	91	10.986	86

Número de orden.	APELLIDOS Y NOMBRES DE LOS CONTRIBUYENTES.	Núm. del epígrafe.	Calle y número de su casa y habitación.	Profesión, industria, arte u oficio por que contribuyen.
245	20 Galbis Bonnat Rita	9	S. Nicolas 8	Aceite y vinayo
246	18 Morillas Rafael	"	S. Tomas 14	id
247	16 Casual Miralles Enrique	"	Caixa Santa 29	id
248	15 Perez Adad Juan ^{co}	"	S. Juan ^{co} 63	id
49	14 Pina Albert Juan ^{co}	"	S. Ant ^o 39	id
50	5 Lubert Isabel	13	S. Juan ^{co} 3	Comisarios
51	5 Nacher Melius Ramon	14	Mayor 5	Estero
52	5 Soler Nacher Ant ^o	"	id 13	id
53	6 Nacher Salvador	"	id 16	id
54	1 Vicens Sant ^o	17	Pa Mercado	Muñitos secos
55	18 Gadea Enrique	"	S. Tomas 10	id
56	13 Gadea Garcia Manuel	"	Pa Mercado	id
57	14 Aubeu Ruiz Jose	"	S. Blas 27	id
58	15 Amorós Martin Juan	"	Pa Mercado	id
59	16 Amorós Mas Manuel	"	id	id
60	17 Amorós Martin Juan ^{co}	"	id	id
61	18 Fordá Bonuabau Ramon	"	id	id
62	19 Vilaplana Tomás V. Juan	28	S. Blas 21	Molidor hauer
63	7 E. Del Julia Rafael	30	S. Miguel 50	Pescado salado
64	41 Aberola Segura Jose	"	Pa Mercado 9	id
65	46 Suarez Martin Jose	"	id	id
66	43 Vidal Espi Jaime	"	id	id
67	44 Zaragoza Muñoz S. Vicente	"	id	id
68	75 Orts Esquerdo Maria	"	id	id
69	71 Yda e Hijos de S. Aberola	"	id	id
70	77 Barbera Munta Sant ^o	33	S. Jose 12	Paja y cebada

Cuotas para el Tesoro,		16 por 100 para recargos municipales.		TOTAL cuotas y recargos municipales.		6 por 100 de aumento para gastos de formación de matrícula y cobranza.		TOTAL GENERAL.		Cuarta parte que corresponde al trimestre.	
Pesetas.	Cts.	Pesetas.	Cts.	Pesetas.	Cts.	Pesetas.	Cts.	Pesetas.	Cts.	Pesetas.	Cts.
35.741	"	5.718	56	41.459	56	2.487	25	43.946	91	10.986	26
480	"	768	"	5568	"	334	"	5902	"	1475	"
450	"	720	"	5220	"	319	"	5533	"	1383	"
420	"	672	"	4872	"	292	"	5164	"	1291	"
410	"	656	"	4756	"	285	"	5041	"	1260	"
390	"	624	"	4534	"	271	"	4795	"	1199	"
510	"	816	"	5916	"	355	"	6271	"	1568	"
510	"	816	"	5916	"	355	"	6271	"	1568	"
510	"	816	"	5916	"	355	"	6271	"	1568	"
510	"	816	"	5916	"	355	"	6271	"	1568	"
510	"	816	"	5916	"	355	"	6271	"	1568	"
510	"	816	"	5916	"	355	"	6271	"	1568	"
510	"	816	"	5916	"	355	"	6271	"	1568	"
510	"	816	"	5916	"	355	"	6271	"	1568	"
510	"	816	"	5916	"	355	"	6271	"	1568	"
510	"	816	"	5916	"	355	"	6271	"	1568	"
510	"	816	"	5916	"	355	"	6271	"	1568	"
510	"	816	"	5916	"	355	"	6271	"	1568	"
510	"	816	"	5916	"	355	"	6271	"	1568	"
510	"	816	"	5916	"	355	"	6271	"	1568	"
510	"	816	"	5916	"	355	"	6271	"	1568	"
510	"	816	"	5916	"	355	"	6271	"	1568	"
510	"	816	"	5916	"	355	"	6271	"	1568	"
510	"	816	"	5916	"	355	"	6271	"	1568	"
510	"	816	"	5916	"	355	"	6271	"	1568	"
510	"	816	"	5916	"	355	"	6271	"	1568	"
510	"	816	"	5916	"	355	"	6271	"	1568	"
510	"	816	"	5916	"	355	"	6271	"	1568	"
37.027	"	5924	32	42.951	52	2576	85	45.528	17	11.382	22

Número de orden.	APELLIDOS Y NOMBRES DE LOS CONTRIBUYENTES.		Núm. del epígrafe.	Calle y número de su casa y habitación.		Profesión, industria, arte u oficio por que contribuyen.
294	300	García Matías Enrique	2	Sta Elena	2	Emp ^{do} de España
95		Espi Ulrich Federico		id	4	id
96		Perez Molla Juan	10	S. Cristóbal	22	Agente
97		Mullor Juan ^{co}		Sta Elena	10	id
98		Zaragoza Linares José ^{ms}		S. Cristóbal	15	id
99		Samper Segura Juan ^{co}		id	1	id
300		Nararro J ^{ms} y J ^{ms}		id	18	id
1		Ruiz García José ^{ms}	19	D ^a Laurina	12	Compañía finca
2		F. B. Charles y C ^a	27	Calle bajo		Almacén Carb
3		Molli y Libert		id		id
4		Watts March y C ^a		S. Cristóbal	15	id
5		Abad Saubouja Rafael	32	S. Nicolas	37	id Madon
6		Bakella y C ^a Aut ^o		S. Jorge	22	id
7		Milaplana Basilio	37	N ^a Maria	53	Tort. piedad
8		Perez Perez Rafael	35	S. Roque	5	Almacénista
9		Pediger Abad Juan ^{co}	38	Mayor	10	id
10		Francis Espi José	42	S. Vicente	25	Terabante
11		Mira Semper José	43	S. Juan ^{co}	8	id
12		Ferol Galbex José M ^a	45	S. Nicolas	67	Carretero
13		Carbocell Raduan Fernando		id	99	id
14		Lura Girault José		Sta Elena	2	id
15		Raduan Basmitjua Enrique		Vall	9	id
16		Vicens Abad Antonio	46	S. Juan ^{co}	12	Quintero
17		Colau Calacio Ramon	50	S. Nicolas	11	Carretero
18		De Aljara y Arnell		S. José	39	id
19		Lomas y Camp ^a		S. Juan ^{co}	79	id

Cuotas para el Tesoro,		16 por 100 para recargos municipales.		TOTAL cuotas y recargos municipales.		6 por 100 de aumento para gastos de formación de matrícula y cobranza.		TOTAL GENERAL.		Cuarta parte que corresponde al trimestre.	
Pesetas.	Cts.	Pesetas.	Cts.	Pesetas.	Cts.	Pesetas.	Cts.	Pesetas.	Cts.	Pesetas.	Cts.
1801		208	16	1509	16	90	57	1599	73	399	93
51	75	8	28	60	03	3	60	63	63	15	91
51	75	8	28	60	03	3	60	63	63	15	91
76		12	16	88	16	5	29	93	45	23	36
76		12	16	88	16	5	29	93	45	23	36
76		12	16	88	16	5	29	93	45	23	36
76		12	16	88	16	5	29	93	45	23	36
76		12	16	88	16	5	29	93	45	23	36
124		19	84	143	84	8	63	152	47	38	12
20	60	32	96	238	96	14	34	253	30	63	32
20	60	32	96	238	96	14	34	253	30	63	32
20	60	32	96	238	96	14	34	253	30	63	32
22		35	20	255	20	15	31	270	51	67	63
22		35	20	255	20	15	31	270	51	67	63
112		17	92	129	92	7	79	137	71	34	48
322		51	52	373	52	22	41	395	93	98	98
50		8		58		3	48	61	48	15	37
200		32		232		13	92	245	92	61	48
75		12		87		5	22	92	22	23	05
200		32		232		13	92	245	92	61	48
200		32		232		13	92	245	92	61	48
200		32		232		13	92	245	92	61	48
1300		208		1508		90	48	1598	48	399	62
152		24	32	176	32	10	58	186	90	46	73
152		24	32	176	32	10	58	186	90	46	72
152		24	32	176	32	10	58	186	90	46	73
6281	50	1005	04	7286	54	437	21	7723	75	1980	93



garcia

Número de orden.	APELLIDOS Y NOMBRES DE LOS CONTRIBUYENTES.	Núm. del epigrafe.	Calle y número de su casa y habitación.	Profesión, industria, arte u oficio por que contribuyen.	Cuotas para el Tesoro,		16 por 100 para recargos municipales.		TOTAL cuotas y recargos municipales.		6 por 100 de aumento para gastos de formación de matrícula y cobranza.		TOTAL GENERAL.		Cuarta parte que corresponde al trimestre.	
					Pesetas.	Cts.	Pesetas.	Cts.	Pesetas.	Cts.	Pesetas.	Cts.	Pesetas.	Cts.	Pesetas.	Cts.
320	327 Boti Riva y Camp.	50	S. Nicolas 14	Comisicista	6281	50	1005	04	7286	54	437	21	7723	75	1930	73
21	27 Miralles José	"	Plaza	id	152	.	24	32	176	32	10	58	186	90	46	72
22	30 Navarro Andrés	61	id	18 Especulador	545	.	87	36	633	.	38	.	671	36	167	84
23	31 Casual Herrera José	74	Basablanca	Prot. en Carre	392	.	62	72	454	72	27	28	482	.	120	50
24	32 Louis Pipoll José	"	id	id	392	.	62	72	454	72	27	28	482	.	120	50
25	33 Louis Balthi Joaquin	"	id	id	392	.	62	72	454	72	27	28	482	.	120	50
26	34 Ferrer Erora Joaquin	"	id	id	392	.	62	72	454	72	27	28	482	.	120	50
27	35 Vila Santulario Bernardo	"	id	id	392	.	62	72	454	72	27	28	482	.	120	50
28	36 El "Serpis"	86	Vall	7 Periodico diario	158	.	25	28	183	28	10	99	194	27	48	57
29	37 La Union Republicana	89	Basablanca	1 id Semanal	72	.	11	52	83	52	5	01	88	53	22	13
30	38 La Revista Catolica	"	S. Nicolas 6	id	72	.	11	52	83	52	5	01	88	53	22	13
31	39 Circulo "Industrial"	111	id	21 de Messa Billar	416	.	66	56	482	56	28	95	511	51	127	88
32	40 Casino "Acogano"	"	Plaza	8 1 id	104	.	16	64	120	64	7	24	127	88	31	97
33	41 Circulo "Liberal"	"	S. Mauro 2 1	id	104	.	16	64	120	64	7	24	127	88	31	97
34	42 Circulo "Industrial"	112	S. Nicolas 21	de Messa	52	.	8	32	60	32	3	62	63	94	15	98
35	43 Circulo "Catolico"	"	Plaza	26 2 id	26	.	4	16	30	16	1	81	31	97	7	99
36	44 Casino "Acogano"	"	id	8 4 id	52	.	8	32	60	32	3	62	63	94	15	98
37	45 Sociedad "El Oriente"	"	id	4 2 id	26	.	4	16	30	16	1	81	31	97	7	99
38	46 Sociedad "Apolo"	"	id	22, 2 id	26	.	4	16	30	16	1	81	31	97	7	99
39	47 Sociedad "El Fris"	"	id	32, 2 id	26	.	4	16	30	16	1	81	31	97	7	99
40	48 Sociedad "El Finis"	"	Vall	20, 2 id	26	.	4	16	30	16	1	81	31	97	7	99
41	49 Abt. Espi Vicente	116	Plaza	18 coche 3 caballos	267	.	11	04	80	04	4	80	84	84	21	21
42	50 Casaruppon Forda Quintis	"	Sta Elena	23, id 2 id	446	.	7	36	53	36	3	20	56	56	14	14
43	51 Niaplana Noguera Fran ^{co}	"	id	33, id 2 id	446	.	7	36	53	36	3	20	56	56	14	14
44	52 Benet Forda Aut ^o	"	Sta Lucia	4, id 2 id	446	.	7	36	53	36	3	20	56	56	14	14
45	53 Brasil Forda Auselmo	120	Sta Elena	16 carro 1 id	222	.	3	52	25	52	1	53	27	05	6	76
					10480	50	1676	38	12157	38	729	43	12886	81	3221	67

Sin y un

Número de orden.	APELLIDOS Y NOMBRES DE LOS CONTRIBUYENTES.	Núm. del epígrafe.	Calle y número de su casa y habitación.	Profesión, industria, arte u oficio por que contribuyen.
346	31 Brazil Jordá Casual	120	S. José	50 barro 1 caballo
47	44 Sloca Laudela Salvador	"	Alcañora	17, us 2 us
48	46 Esteve Nilaplana Vicente	"	us	us 2 us
49	47 Planci Valor Aut. ^o	"	us	2, us 2 us
50	48 Alons Sabone yb. ^a	"	Molinar	us 1 us
51	49 Fort Cejón de Cejuna	"	Plaza	20, us 2 us
52	50 Jordá Cejón de José	"	Cordeta	2, us 2 us
53	51 Gilbert Botella Miguel	"	S.ta Isabel	25, us 2 us
54	52 Molto Molto Juan	"	S. Cristobal	17, us 2 us
55	53 Molto Valor Juan	"	us	16, us 1 us
56	54 Victoria Loualbos Dimas	"	S. Juan	79, us 3 us
57	55 Ceard Boti Ricardo	"	S. Lorenzo	18, us 1 us
58	56 Slost José	"	S. Miguel	21, us 1 us
59	57 Casual Boronat Cejón de Aut.	"	S. Nicolas	57, us 2 us
60	58 Boronat Bermañon	"	S.ta Rita	1, us 2 us
61	59 Beris José	"	Ocupa Jordá	14, us 1 us
62	60 Quintana Corti Enrique	"	Mayor	11, us 2 us
63	61 Gilbert Saupere José	"	S. Mateo	18, us 2 us
64	62 Aza Emilio	"	S.ta Rita	us 2 us
65	63 Ripoll Boti José	"	Puerta Cobas	us 2 us
66	64 Rovira y Sauts	"	Fontes	us 2 us
67	65 Maty Martín Cristobal	"	S.ta Rita	100, us 2 us
67-68	66 Nadal Baya José	"	Riquer alto	us 1 us
68-69	67 Wald Garcia Aut. ^o	"	us	3, us 2 us
69-70	68 Boronat y Camp. ^a	"	S. Cristobal	16, us 2 us
7071	79 Gil Abau Luis	120	Plaza	18 Boche 3 us 2 us

Cuotas para el Tesoro		16 por 100 para recargos municipales.		TOTAL cuotas y recargos municipales.		6 por 100 de aumento para gastos de formación de matrícula y cobranza.		TOTAL GENERAL.		Cuarta parte que corresponde al trimestre.	
Pesetas.	Cts.	Pesetas.	Cts.	Pesetas.	Cts.	Pesetas.	Cts.	Pesetas.	Cts.	Pesetas.	Cts.
10480	50	1676	88	12.157	38	729	48	12.896	91	3231	67
+22		352		2552		153		2705		676	
+44		704		5104		306		5410		1353	
+44		704		5104		306		5410		1352	
+44		704		5104		306		5410		1353	
+22		352		2552		153		2705		676	
+44		704		5104		306		5410		1352	
+44		704		5104		306		5410		1353	
+44		704		5104		306		5410		1353	
+22		352		2552		153		2705		676	
866		1056		7656		459		8115		2029	
+22		352		2552		153		2705		676	
+22		352		2552		153		2705		676	
+44		704		5104		306		5410		1352	
+44		704		5104		306		5410		1353	
+22		352		2552		153		2705		676	
+44		704		5104		306		5410		1352	
+44		704		5104		306		5410		1353	
+22		352		2552		153		2705		676	
+44		704		5104		306		5410		1352	
+44		704		5104		306		5410		1353	
+44		704		5104		306		5410		1352	
+44		704		5104		306		5410		1353	
+22		352		2552		153		2705		676	
+44		704		5104		306		5410		1352	
+44		704		5104		306		5410		1353	
+44		704		5104		306		5410		1352	
+22		352		2552		153		2705		676	
+44		704		5104		306		5410		1353	
+44		704		5104		306		5410		1353	
+255		4080		29580		1775		31355		7837	
11703	50	1872	56	13576	06	814	50	14.390	56	3597	60



Número de orden.	APELLIDOS Y NOMBRES DE LOS CONTRIBUYENTES.	Núm. del epígrafe.	Calle y número de su casa y habitación.	Profesión, industria, arte u oficio por que contribuyen.
371 72	380 Gil Mabau Luis	124	Plaza	18 Roche 4 hab. 22 hta
72	73 Vilaplana Joaquin Juan	"	id	22 2a Do 2a 5a id
73	74 22 ²¹ Codras Soler Vicente	126	Sa Clara	17 Puerta 1 caballo
74	75 85 Benet Jordi Aut.	"	Sa Lucia	4 id 1 id Lavadero de ropas
75	76 92 ⁹¹ Luna de S. Mauro y S. Juan	133	S. José	41 2a bancas
76	77 84 ⁸³ Mai Miró Juan	"	S. Mateo	108 3a id
77	78 44 ⁴³ Saubinya Gisbert Aut.	"	S. Vicente	150 id
78	79 44 ⁴³ Garcia Perez Pablo	"	Trinitas	20 id
79	80 44 ⁴³ Barceló Manuel Saturnino	"	id	60 id
80	81 44 ⁴³ Barceló Manuel Casimiro	"	S. Nicolas	179 55 id
<u>Barifa 3^a</u>				
81	82 (2) Mad Jordi Jijes de Miguel	1	S. Mauro	9 3 cochinos 132 7 7 celares 70 2 2 batanes 116 2 2 perchas 60 1 1 saujinud 38 1 1 hoarsal 35 1 1 babilach ^m 31 7 7 fientes negro 126
83	83 (2) Mad Mateu Juan	1	Sa Riba	16 1 telar
83	84 (2) Mad Sauguan Luis	12	Saubenet bajo	1 babilach ^m
84	85 (2) Miera Peret Juan	7	S. Cristobal	15 2 batanes 116 2 perchas 60 1 saujinud 38

Cuotas para el Tesoro.		16 por 100 para recargos municipales.		TOTAL cuotas y recargos municipales.		de aumento para gastos de formula y particula y 1/20000.		TOTAL GENERAL.		Cuarta parte que corresponde al trimestre.	
Pesetas.	Cts.	Pesetas.	Cts.	Pesetas.	Cts.	Pesetas.	Cts.	Pesetas.	Cts.	Pesetas.	Cts.
1170	50	1872	56	13576	06	314	50	14390	56	3597	60
+ 124	"	33	04	167	04	10	02	177	06	44	26
+ 718	"	114	56	930	56	4783	"	38039	"	220	10
+ 18	"	288	"	20	88	1	25	2213	"	5	55
+ 18	"	288	"	20	88	1	25	2213	"	5	55
39	10	625	"	45	35	2	72	48	07	12	02
34	50	952	"	20	02	2	40	42	42	10	60
46	"	736	"	53	36	3	20	56	56	14	14
23	"	368	"	26	68	1	60	28	28	7	07
69	"	1104	"	80	04	4	80	84	84	21	21
63	25	1012	"	73	37	4	40	77	77	19	44
12630	35	2020	85	14651	20	878	99	15530	19	2882	29
655	"	104	80	759	80	65	59	805	39	201	35
10	"	160	"	11	60	"	70	12	30	3	07
31	"	496	"	35	96	2	16	38	12	9	53
214	"	34	24	248	24	14	89	263	13	65	78
910	"	145	60	1055	60	62	34	1118	94	279	78

Número de orden.	APELLIDOS Y NOMBRES DE LOS CONTRIBUYENTES.	Núm. del epígrafe	Calle y número de su casa y habitación.	Profesión, industria, arte u oficio por que contribuyen.	Cuotas para el Tesoro.		16 por 100 para recargos municipales.		TOTAL cuotas y recargos municipales.		6 por 100 de aumento para gastos de formación de matrícula y cobranza.		TOTAL GENERAL.		Cuarta parte que corresponde al trimestre.	
					Pesetas.	Cts.	Pesetas.	Cts.	Pesetas.	Cts.	Pesetas.	Cts.	Pesetas.	Cts.	Pesetas.	Cts.
385	394 Aparicio Lopez Jaime	1	Cara dellosk 1	1200 husos 436.80	910		125.60		1011.60		63.24		1119.94		279.73	
		7		100 id. cotton 36.40												
		2		54. Jacart 127.50												
		3		274. melamin 607.50												
		7		2. batanes 118.												
		9		3. perchas 150.												
		10		2. length 76.												
		71		1. fuste 126.												
		78		Prusa vapor 120.	1796.20		237.39		2085.59		125.02		2209.61		552.15	
86	85 Anail Casa Joaquin	3	S. Toic 31	64. mied	135		21.60		156.60		9.60		166.		41.50	
87	86 Anail Jordá Anselmo	1	Sta Clara 16	1236 husos 437.90												
		2		14. Jacart 25.50												
		3		29 id. mied 262.50												
		7		5. batanes 390.												
		9		6. perchas 180.												
		10		3. length 116.												
		11		1. traxial 36.												
		12		1. Deshilach 31.												
		71		1. fuste 126.												
		78		Prusa vapor 120.												
		83		Lavad. mied 126.	2079.65		332.74		2412.39		144.72		2557.13		639.28	
88	87 Anail Jordá Pascual	1	S. Core 50	1380 husos 474.72												
		3		1. mied 90.												
		5		5. id. mied 50.												
		7		2. batanes 116.												
		9		3. perchas 90.												
		10		3. length 76.												
		71		1. fuste 126.												
					722.72		115.63		838.35		50.30		888.65		222.16	
					6330.82		1012.92		7343.74		440.64		7784.38		1966.09	



San Juan

Número de orden.	APELLIDOS Y NOMBRES DE LOS CONTRIBUYENTES.	Núm. del epígrafe	Calle y número de su casa y habitación.	Profesión, industria, arte u oficio por que contribuyen.
88 89	88 Marcelo Anail José	12	S. Juan 20	1 Dabilact ^o
90 90	90 Belva Bernas Juan	1	S. Mateo 20	200 hueros 72.9
		3		6 t. mano 8. 167.1
		7		7 batanes 58.
		12		1 Dabilact ^o 51.
		71		1 Fieide 116.
91 91	91 Borcuquer Melko Enrique	1	Piera Cobes	200 hueros 80.0
		7		1 batan 58.
92 92	92 Borcuat Hermanos	5	S. Rita 1	6 t. mano 60.
		7		2 batanes 116.
		9		1 percha 50.
		10		1 Enossal 35.
93 93	93 Borcuat y compañía + Borcuat Ubes (A)	1	S. Bartolal 16.2	1200 hueros 600.0
		3		6 t. mano 8. 135.
		5		18 t. mano 180.
		5		8 us. mano 64.
		7		8 batanes 74.
		9		5 perchas 90.
		10		1 banga 38.
		12		2 Dabilact ^o 62.
		71		1 Fieide 116.
94 94	94 Borcuat Carol Manuel	1	S. José 18	300 hueros 109.0
		3		6 t. mano 8. 90.
		7		1 batan 18.
		9		2 perchas 60.
		10		1 banga 38.

Cuotas para el Tesoro,		16 por 100 para recargos municipales.		TOTAL cuotas y recargos municipales.		6 por 100 de aumento para gastos de formación de matrícula y cobranza.		TOTAL GENERAL.		Cuarta parte que corresponde al trimestre.	
Pesetas.	Cts.	Pesetas.	Cts.	Pesetas.	Cts.	Pesetas.	Cts.	Pesetas.	Cts.	Pesetas.	Cts.
6330	82	1012	92	7343	74	160	64	7784	38	1926	09
21		496		3596		216		3812		953	
535	30	85	65	620	91	37	26	658	21	164	55
138	08	22	09	160	17	9	61	169	78	42	45
244		39	04	283	04	16	98	300	02	75	
1269	40	203	10	1472	50	88	35	1560	85	390	21
355	20	56	83	412	03	24	73	436	76	109	19
8903	80	1424	59	10328	39	619	73	10948	12	2737	02

pleno

Número de orden.	APELLIDOS Y NOMBRES DE LOS CONTRIBUYENTES.	Núm. del epigrafe.	Calle y número de su casa y habitación.	Profesión, industria, arte u oficio por que contribuyen.	Cuotas para el Tesoro,		16 por 100 para recargos municipales.		TOTAL cuotas y recargos municipales.		6 por 100 de aumento para gastos de formación de matrícula y cobranza.		TOTAL GENERAL.		Cuarta parte que corresponde al trimestre.	
					Pesetas.	Cts.	Pesetas.	Cts.	Pesetas.	Cts.	Pesetas.	Cts.	Pesetas.	Cts.	Pesetas.	Cts.
398	Botella Silvestre Vicente	5	S. Cristobal 7	16. mano 10.	8903	80	1424	59	10328	39	619	73	10948	12	2757	02
	Botella (A)	12		1 Deshilado 31.												
		71		1 Cinte 126.	167	"	26	72	193	72	11	62	205	34	51	34
96 97	Caubó y C.º Jacundo	1	S. Nicolás 97	20 husos 101.75												
		5		4. mano 50.												
		7		2 batanes 116.												
		9		2 perchas 60.												
		10		1 Cinte 38.	365	92	58	55	424	47	25	47	449	94	112	49
97 98	Caubó hijos de Tomas	1	id	85 30 husos 141.75												
		7		2 batanes 116.												
		9		2 perchas 60.												
		10		1 Cinte 38.	355	96	56	95	412	91	24	77	437	68	107	42
98 99	Carbouell Botella V.º de Federico	1	Orbera	20 husos 114.75												
		9		4 perchas 120.												
		10		1 Cinte 38.	332	72	53	24	385	96	23	16	409	12	102	28
099	Carbouell Matildeuca Fedaleico	12	S. Nicolás Castro	1 Deshilado	31	"	4	96	35	96	2	16	38	12	9	53
400	Herda Miguel	12	Rivera Cotas	1 id	31	"	4	96	35	96	2	16	38	12	9	53
1 2	Bodench Castelli Euseo	12	Vall 6	2 id 62.												
		71		1 Cinte 126.	188	"	30	08	218	08	13	08	231	16	57	79
2 3	Domench Joaquin	1	Rivera Cotas	100 husos 3640												
	Domench (A)	7		1 batan 58.	94	40	15	10	109	50	6	57	116	07	29	02
3 4	Domench e hijos Salvador	1	S. Cristobal 7	450 husos 159.30												
	Franco	3		1.º nacimiento 22.50												
	Francis (A)	3		1 id id 19.												
		7		2 batanes 116.												
		9		1 percha 30.	347	30	55	57	402	87	24	17	427	04	106	76
					10817	10	1730	72	12547	82	752	87	12300	71	3325	14



peunt jans.

Número de orden.	APELLIDOS Y NOMBRES DE LOS CONTRIBUYENTES.	Núm. del epígrafe.	Calle y número de su casa y habitación.	Profesión, industria, arte u oficio por que contribuyen.	Cuotas para el Tesoro,		16 por 100 para recargos municipales.		TOTAL cuotas y recargos municipales.		6 por 100 de aumento para gastos de formación de matrícula y cobranza.		TOTAL GENERAL.		Cuarta parte que corresponde al trimestre.		
					Pesetas.	Cts.	Pesetas.	Cts.	Pesetas.	Cts.	Pesetas.	Cts.	Pesetas.	Cts.	Pesetas.	Cts.	
401	D^a Garcia e hijos Salvador	1	S. José 21	100 husos 327.60													
		3		32.5. mano 495.00													
		5		2.4. mano 30.00													
		7		2. batanes 116.00													
		9		3. perchas 90.00													
		10		1. longitud 38.00													
		12		1. Delimitado 31.00													
		71		1. Finke 126.00	1253.60	2.00.58	1454.18	87.25	1541.43	385.36							
5	D^a Garcia Saubeyja Mariano	5	S. Juan 23	64. mano 60.00													
		7		2. batanes 116.00													
		9		2. perchas 60.00	236.00	31.76	273.76	16.43	290.19	72.55							
6	D^a Libert Corbi hijo de Juan 20	1	S. Mauro 37	120 husos 436.00													
		7		1. batan 58.00													
		9		2. perchas 60.00													
		10		1. longitud 38.00	199.68	31.95	231.63	13.90	245.53	61.38							
7	D^a Libert Pascual Casimiro	1	S. Nicolas 39	630 husos 267.00													
		5		84. mano 80.00													
		7		2. batanes 116.00													
		9		2. perchas 60.00													
		10		1. longitud 38.00	541.52	86.64	628.16	37.69	665.85	166.46							
8	D^a Libert Verdú Juan 20	1	S. Nicolas 49	100 husos 364.00													
		7		1. batan 58.00	94.40	15.10	109.50	6.57	116.07	29.02							
9 to	D^a Libert Wilaplana Casimiro	5	S. Sta. Rita 12	1.5. mano	10.00	1.60	11.60	7.00	12.30	3.07							
10	D^a Francis Pastor y C. ^a	1	Cava Belloch	600 husos	218.40	34.94	253.34	15.20	268.54	67.13							
					13370.70	2137.29	15507.99	930.65	16440.62	4140.15							

95.000.000

Número de orden.	APELLIDOS Y NOMBRES DE LOS CONTRIBUYENTES.	Núm. del epígrafe.	Calle y número de su casa y habitación.	Profesión, industria, arte u oficio por que contribuyen.	Cuotas para el Tesoro,		16 por 100 para recargos municipales.		TOTAL cuotas y recargos municipales.		6 por 100 de aumento para gastos de formación de matrícula y cobranza.		TOTAL GENERAL.		Cuarta parte que corresponde al trimestre.				
					Pesetas.	Cts.	Pesetas.	Cts.	Pesetas.	Cts.	Pesetas.	Cts.	Pesetas.	Cts.	Pesetas.	Cts.			
411	Jorda (A) Jorda hijo de José	1	Cordoba	2	Uno hueso	133													
	Jorda (A)	5			10 k. mano	100													
	Jorda Rosal	7			2. batanes	116													
	Joa (A)	9			4 perchas	120													
		10			1 longitud	38													
		11			1 travesal	32													
12 13	Jusu Merin Curique	5	S. Mauro	45	3 k. mano	30	638	96	102	23	741	19	44	47	785	66	196	41	
13 14	Lacer Perete Agustin	1	S. Elena	14	300 huesos	91	30		4	80	34	80	2	08	36	88	9	32	
	Lacer (A)	5			3 k. mano	20													
		7			1 batan	58													
		9			1 percha	30													
14 15	Loreus y b. 1 ^a Vda Auto	12	S. Juan	79	2. Duchilado	62	199	48	217	31	84	230	84	13	85	244	69	61	17
		71			1. Fuste	260													
	Mataie Peres Cristobal	9	S. Cristobal	115	2. batanes		302		48	82	350	32	21	02	371	34	92	84	
15 16	Mataie Valor Deciderio	1	S. Elena	8	300 huesos	109			24	64	178	64	10	72	189	36			
		3			4 k. mano	90													
		7			1 batan	58													
		9			1 percha	30													
		10			1 longitud	38													
16 17	Mataie Mira Rafael	5	S. Elena	28	3 k. mano	30	325	20	52	03	377	23	22	63	399	86	99	97	
		7			1 batan	58													
		10			1 longitud	38													
17 18	Mataiedona Jorda Juan	1	S. Cristobal	21	300 huesos	109	125		20	16	146	16	8	77	154	93	38	73	
		5			3 k. mano	20													
		7			1 batan	58													
		10			1 longitud	38													
							225	20	35	03	261	33	15	67	276	90	69	33	
							15271	06	2657	34	17830	40	1069	80	18900	84	4725	06	



Recibo y sus.

Número de orden.	APELLIDOS Y NOMBRES DE LOS CONTRIBUYENTES.	Núm. del epigrafe.	Calle y número de su casa y habitación.	Profesión, industria, arte u oficio por que contribuyen.	Cuotas para el Tesoro,		16 por 100 para recargos municipales.		TOTAL cuotas y recargos municipales.		6 por 100 de aumento para gastos de formación de matrícula y cobranza.		TOTAL GENERAL.		Cuarta parte que corresponde al trimestre.	
					Pesetas.	Cts.	Pesetas.	Cts.	Pesetas.	Cts.	Pesetas.	Cts.	Pesetas.	Cts.	Pesetas.	Cts.
418	129 Merin Ruiz Baut. ^a	1	S. Cristobal 25	400 huecos 145.60	15.371	06	2457	34	17.830	40	1067	84	18.900	24	4725	06
		5		4 t. mano 40 "												
		7		2 batanes 116 "												
		9		1 percha 30 "												
		10		1 langitad 38 "												
1920	127 Miralles y Bayá	1	S. José 23	400 huecos 145.60	369	60	59	14	428	78	25	72	454	46	115	61
		7		2 batanes 116 "												
		9		2 perchas 60 "												
		10		1 langitad 38 "												
		11		1 travasar 32 "												
2021	120 Miró Molle Sant. ^a	1	1 ^a Alfonso XII	400 huecos 145.60	391	60	62	66	454	26	27	25	481	51	120	38
		7		2 batanes 116 "												
		9		1 percha 30 "												
		10		1 langitad 38 "												
		11		1 travasar 32 "												
	Molle (A)															
2122	126 Miralles Ramon	5	Sta Rita 31	1 ^a mano	361	60	57	86	419	46	25	16	444	62	111	16
					10		1	60	11	60		70	12	30	3	08
2223	125 Mouller Molle Fran. ^{co}	1	S. Cristobal 17	400 huecos 145.60												
		3	400 m	4 t. uciad 112.50												
		5		3 t. mano 30 "												
		7		2 batanes 116 "												
		9	Doña 1	4 perchas 60 "												
		10		1 langitad 38 "												
		12		1 desaholad 31 "												
2324	123 Mora hijos de Juan	5	Sta Rita 30	4 t. mano 40 "	631	38	101	02	732	40	43	96	776	36	194	09
		7		2 batanes 116 "												
		9		2 perchas 60 "	254		40	64	294	64	17	67	312	31	78	08
		10		1 langitad 38 "												
					17.389	24	2782	26	20.171	50	1210	30	21.381	80	5345	46

Número de orden.	APELLIDOS Y NOMBRES DE LOS CONTRIBUYENTES.	Núm. del epígrafe.	Calle y número de su casa y habitación.	Profesión, industria, arte u oficio por que contribuyen.
25 26	Jorba Casual José	12	S.ª Catalina	1 Deshilado
26 27	Casual Heromat hijo Sant.º	1	S.ª Nicolás 27 B.	900 huesos 327 60
		1		Soc. de roturas 72 80
		2		S.ª Catalina 5 80
		7		2 Babanos 116
		9		3 perchas 60
		10		2 Angl.º 76
27 28	Casual bauto Juan	12	S.ª Nicolás 99	1 Deshilado
28 29	Casual Corcos José	12	Melinar	1 id
29 30	Casual Sarriana Severo	5	S.ª Cristóbal 4	14 mano
30 31	Pastor y b.ª Juan	1	S.ª Catalina	600 huesos
31 32	Paya God Agustín	12	Melinar	1 Deshilado
32 33	Paya y b.ª Sanils	5	S.ª José 22	34 mano
33 34	Paya Casual Miguel	1	S.ª Cristóbal 3	900 huesos 327 60
	Paya (A)	3		16 huesos 360
		5		14 huesos 140
		7		2 Babanos 232
		9		3 perchas 90
		10		2 Angl.º 76
35 35	Paya Casanoves	49	S.ª Juan 25	2 Babanos
35 36	Pastor Bartwell bauto	5	S.ª Elena 13	2 id
36 37	Perez Soler Juan	12	S.ª Catalina	2 Deshilado 62
	Perez (A)	71		1 Hueso 150
		82		2 Huesos med. 104

Cuotas para el Tesoro.		16 por 100 para recargos municipales.		TOTAL cuotas y recargos municipales.		6 por 100 de aumento para gastos de formación de matrícula y cobranza.		TOTAL GENERAL.		Cuarta parte que corresponde al trimestre.	
Pesetas.	Cts.	Pesetas.	Cts.	Pesetas.	Cts.	Pesetas.	Cts.	Pesetas.	Cts.	Pesetas.	Cts.
173 89	24	2792	26	2017	50	1210	30	21381	80	5345	46
10	"	160	"	1160	"	70	"	1230	"	308	"
31	"	496	"	3596	"	216	"	3812	"	953	"
1264	40	202	30	1466	70	88	"	1554	70	368	88
31	"	496	"	3596	"	216	"	3812	"	953	"
31	"	496	"	3596	"	216	"	3812	"	953	"
10	"	160	"	1160	"	70	"	1230	"	308	"
214	40	3490	"	25330	"	1520	"	26850	"	6713	"
31	"	496	"	3596	"	216	"	3812	"	953	"
30	"	480	"	3480	"	208	"	3688	"	922	"
1285	60	196	70	1401	10	85	30	1507	"	376	75
20	"	320	"	2320	"	140	"	2460	"	615	"
16	"	256	"	1856	"	111	"	1967	"	493	"
806	"	128	96	984	96	56	70	991	06	247	77
21113	64	3378	12	24491	76	1469	53	25961	29	6490	36



3
Prest y cina

Número de orden.	APELLIDOS Y NOMBRES DE LOS CONTRIBUYENTES.	Núm. del epigrafe	Calle y número de su casa y habitación.	Profesión, industria, arte u oficio por que contribuyen.	Cuotas para el Tesoro,		16 por 100 para recargos municipales.		TOTAL cuotas y recargos municipales.		6 por 100 de aumento para gastos de formación de matrícula y cobranza.		TOTAL GENERAL.		Cuarta parte que corresponde al trimestre.		
					Pesetas.	Cts.	Pesetas.	Cts.	Pesetas.	Cts.	Pesetas.	Cts.	Pesetas.	Cts.	Pesetas.	Cts.	
	Rosales 0352(A) 0352(A)					2113	64	3378	12	24491	76	1469	53	25961	29	6490	36
437	Soler Berro Soler Mala Sant.	12	Cintas	1 Perch. 31 "		157		25	12	182	12	10	92	193	04	48	26
	0352(A) 0352(A)	41		1 Cuca 126 "													
38	0352(A) 0352(A) Santouza Saucha Jorge	1	S. Jori	50.000 husos 109.20													
	0352(A) 0352(A)	5		4.5. maza 40 "													
		7		1 batan 58 "													
		9		1 perch. 30 "													
59	Saura y Harui. Rafael	1	S. Jori	50.000 husos		72	80	11	65	84	45	5	07	89	52	22	38
40	Segui Saura Nicau	12	Riquen bajo	1 Perch. 31 "		31		4	96	35	96	2	16	38	12	9	53
41	Soler Quinti Jori	1	S. Nicolas	13.000 husos 157.50		283	50	45	96	328	86	19	73	348	59	87	15
		71		1 Cuca 126 "													
42	Soler hijos de Juan	1	S. Blas	28.1680 husos 611.50													
		3		18.5. maza 607.30													
		7		2 batanes 116 "													
		9		3 perchas 90 "													
		10		1 houg. 38 "													
		11		1 travasal 32 "													
		12		1 Perch. 31 "													
		71		1 Cuca 126 "													
		82		2 Husos 252 "		770	684	273	09	1979	93	115	80	2098	73	524	68
43	Ceral Boti Juanito	1	S. Cristobal	6.000 husos 72.80													
		3		2 Cuca 45 "		233	80	37	41	271	21	16	27	287	48	71	87
		7		2 batanes 116 "													
+44	Ceral Boti Joaquin	1	id	24.000 husos 72.80													
		9	Bipera	3 perchas 90 "													
		10		1 houg. 38 "		232	80	37	25	270	05	16	20	286	25	71	56
		11		1 travasal 32 "													
						24348	58	3845	71	28244	29	1694	67	29938	96	7684	73

Punto y seis

Número de orden.	APELLIDOS Y NOMBRES DE LOS CONTRIBUYENTES.	Núm. del epígrafe.	Calle y número de su casa y habitación.	Profesión, industria, arte u oficio por que contribuyen.	Cuotas para el Tesoro,		16 por 100 para recargos municipales.		TOTAL cuotas y recargos municipales.		6 por 100 de aumento para gastos de formación de matrícula y cobranza.		TOTAL GENERAL.		Cuarta parte que corresponde al trimestre.				
					Pesetas.	Cts.	Pesetas.	Cts.	Pesetas.	Cts.	Pesetas.	Cts.	Pesetas.	Cts.	Pesetas.	Cts.			
445	445 General Boti Ricardo	1	S. Lorenzo 18	525 hueros 191 10	26	328	58	3895	71	29	244	29	1694	67	29	939	96	7434	76
	Francés (H)	1	Daje	100 in. reser 36 20															
		3		5 h. meca 112 50															
		5		5 h. mano 50															
		9		3 perchas 90															
		10		1 bany 58															
		12		1 Destilador 31															
		71		1 Fienke 126															
	Volto (H)	78		P. vapor 120				795		127	20	922	20	55	33	977	53	244	38
46 47	46 Valle Nilaplana Agustín	5	S. Mauro 25	1 h. mano				10		160		11	60		70	12	30	308	
47 48	47 Verdú Landela José	1	S. Mauro 77	330 hueros 33 70															
		7		2 tabacos 116															
		9		1 percho 50															
		11		1 haversal 32															
48 49	48 Victoria Rosalbez Dumas	1	id 79	730 hueros 265 70				261	72	41	88	303	60	18	22	321	82	80	45
		3		4 h. meca 90															
		5		2 h. mano 20															
		7		2 tabacos 116															
		9		4 perchas 120															
		10		2 bany 76															
		11		1 haversal 32															
49 50	49 Nilaplana Tomás Sr Juan	15	S. Pedro	1 Destilador				719	72	115	16	834	88	50	09	884	97	221	24
50 51	50 Perce y Bravó	18	S. Elena 3	6 h. Cintas 126				31		496		35	96	2	16	38	12	953	
		71		1 Fienke 126															
51 52	51 Masia Garcia Santº	71	S. Roque 5	1 id				252		40	32	292	32	17	54	309	86	77	46
52 53	52 Manuel Perce Roque	71	S. Elena 2	1 id				240		38	40	278	40	16	70	295	10	73	77
								240		38	40	278	40	16	70	295	10	73	78
								28653	02	6584	63	33237	65	1994	26	35231	71	3807	96



Número de orden.	APELLIDOS Y NOMBRES DE LOS CONTRIBUYENTES.	Núm. del epígrafe.	Calle y número de su casa y habitación.	Profesión, industria, arte u oficio por que contribuyen.	Cuotas para el Tesoro,		16 por 100 para recargos municipales.		TOTAL cuotas y recargos municipales.		6 por 100 de aumento para gastos de formación de matrícula y cobranza.		TOTAL GENERAL.		Cuarta parte que corresponde al trimestre.		
					Pesetas.	Cts.	Pesetas.	Cts.	Pesetas.	Cts.	Pesetas.	Cts.	Pesetas.	Cts.	Pesetas.	Cts.	
458	Bataller Ferrandiz Camilo	64	S. Mateo	33	1.ª punto	28652	02	4584	43	33237	45	1794	26	35231	71	8807	96
54 55	Sanz y Rovira	71	Tristes	1	Triste 2do.	180		2	88	20	89	1	25	22	13	5	53
		92		1	Triste 2do.	492		78	72	570	72	34	24	604	96	151	24
55 56	Barbaudt Perez 1.ª de Camilo	78	S.º Tomás	8	2.ª mano	72		11	52	83	52	5	01	88	53	22	13
56 57	Caja Miró Mataig y 6.ª	79	S. Lorenzo	18	1.º vapor	120		12	20	139	20	8	35	147	55	36	87
57 58	Yparriz Mullor hijo de Miguel	79	Orbera	4	id	120		19	20	139	20	8	35	147	55	36	89
					Galaxia constr. máquinas												
58 59	Serna e hijos Forge	121	S.ª Elena	32	5 caballos vapor	1000		160		1160		69	60	1229	60	307	40
59 60	Aznar Ferrn Tomás		id	1	id id	800		128		928		55	68	983	68	245	92
60 61	Botella y Gaup ^a		id	22	7 id 1400												
		110			Fuenderia 175												
		119			Serra sin fin 4680	1621	88	259	50	1884	98	112	88	1994	26	498	17
61 62	Borruat José y Desiderio	121	S. Forge	16	3.ª vapor 600												
		110			Fuenderia 175												
		119			Serra sin fin 10250	877	50	140	40	1017	90	61	07	1078	97	269	74
62 63	Moya Miralles José	121	S.º Nicolás Pastor	25	1 caballo vapor	200		32		232		13	92	245	92	61	48
63 64	Bodes e hijo Fran ^{co}		S.º Nicolás	17	1 id id	200		32		232		13	92	245	92	61	48
64 65	Bodes Masanet Fran ^{co}		id	27	1 id id	200		32		232		13	92	245	92	61	48
65 66	Domenech Garrido Aut. ^o		S.ºa Belloch	5	1/2 id id	100		16		116		6	96	122	96	30	74
66 67	Botella Aubol Aut. ^o		Mayor	5	1/2 id id	100		16		116		6	96	122	96	30	74
67 68	Slaiet Pascual José		S.º Fran ^{co}	49	1/2 id id	100		16		116		6	96	122	96	30	74
68 69	Albors Mouller Roberto	159	P.º Alfonso XI	12	1.ª gas 485 met	452	40	72	38	524	78	21	48	556	26	139	07
69 70	La Electricista Moyana	178	S.º Miguel	60	23 caballos	460		73	60	533	60	32	01	565	61	141	40
70 71	Grau Peret Fran ^{co}	211	S.º Auto	12	Fabrica losetas	168		26	88	194	88	11	67	206	57	51	64
71 72	Peret Pascual Fran ^{co}	214	S.ºa Rita	10	id ladrillos 50.00	33	60	5	38	38	98	2	34	41	32	10	33
72 73	Grau Pascual Forge		casablanca		id id 35 id	27	52	3	76	27	28	1	64	28	92	7	23
						35811	92	5729	85	41541	77	2492	29	44054	26	11006	60



Veinte y siete

Número de orden.	APELLIDOS Y NOMBRES DE LOS CONTRIBUYENTES.	Núm. del epígrafe.	Calle y número de su casa y habitación.	Profesión, industria, arte u oficio por que contribuyen.	Cuotas para el Tesoro,		16 por 100 para recargos municipales.		TOTAL cuotas y recargos municipales.		6 por 100 de aumento para gastos de formación de matrícula y cobranza.		TOTAL GENERAL.		Cuarta parte que corresponde al trimestre.		
					Pesetas.	Cts.	Pesetas.	Cts.	Pesetas.	Cts.	Pesetas.	Cts.	Pesetas.	Cts.	Pesetas.	Cts.	Pesetas.
458	63 Bataller Ferrandiz Camilo	64	S. Mateo	33	1.ª planta	2865	02	4584	43	33237	45	1794	26	35231	71	8807	96
54	64 Saus y Rovira	71	Trinitas	1	Trinitas 2do.	180		288		20	88	1	25	22	13	5	53
		92		1	Trinitas 2da.	492		78	72	570	72	34	24	604	96	151	24
55	65 Carballer Perex 1.ª de Camilo	78	S. Tomás	8	2.ª mano	72		11	52	83	52	5	01	88	53	22	13
56	66 Cayá Miró Mataig y 6.ª	79	S. Lorenzo	18	1.ª vapor	120		12	20	139	20	8	35	147	55	36	87
57	67 Gparin Mullor hijo de Miguel	79	Orbera	4	id	120		19	20	139	20	8	35	147	55	36	89
				4	Gallegos construc. maquina												
58	68 Serra i hijos Forge	121	S. Elena	32	5 caballos vapor	1000		160		1160		69	60	1229	60	307	40
59	69 Aznar Ferrer Tomás		id	1	id id	800		128		928		55	68	983	68	245	92
60	60 Botella y Camp		id	22	id 1400												
		110			Fuenderia 175												
		119			Serra sin fin 4680	1621	88	259	50	1884	88	112	88	1994	26	498	17
61	61 Borruat José y Guiderio	121	S. Forge	16	3.ª vapor 600												
		110			Fuenderia 175												
		119			Serra sin fin 10250	877	50	140	40	1017	90	61	07	1078	97	269	74
62	62 Moya Miralles José	121	S. Nicolás Pastor	25	1 caballo vapor	200		32		232		13	92	245	92	61	48
63	63 Rodas i hijo Fran		S. Nicolás	17	id id	200		32		232		13	92	245	92	61	48
64	64 Rodas Masanet Fran		id	27	id id	200		32		232		13	92	245	92	61	48
65	65 Domenech Canido Aut.		S. Bernabé	5	id id	100		16		116		6	96	122	96	30	74
66	66 Botella Aubol Aut.		Mayor	5	id id	100		16		116		6	96	122	96	30	74
67	67 Llaier Pascual José		S. Fran	49	id id	100		16		116		6	96	122	96	30	74
68	68 Alons Mauller Roberto	159	P. Alfonso XI	12	1.ª gas 485 met	452	40	72	38	524	78	21	48	556	26	139	07
69	69 La Electricista Moyana	178	S. Miguel	60	23 caballos	460		73	60	533	60	32	01	565	61	141	40
70	70 Grau Peret Fran	211	S. Auto	12	Fabrica losetas	168		26	88	194	88	11	67	206	57	51	64
71	71 Peret Pascual Fran	214	S. Rita	10	id ladrilla 500	33	60	5	38	38	98	2	34	41	32	10	33
72	72 Grau Pascual Forge		casablanca		id id 35 id	27	52	3	76	27	28	1	64	28	92	7	23
						35811	92	5729	85	41541	77	2692	49	44054	26	11006	60

Prescrito en orden.

Número de orden.	APELLIDOS Y NOMBRES DE LOS CONTRIBUYENTES.	Núm. del epígrafe.	Calle y número de su casa y habitación.	Profesión, industria, arte u oficio por que contribuyen.	Cuotas para el Tesoro,		16 por 100 para recargos municipales.		TOTAL cuotas y recargos municipales.		6 por 100 de aumento para gastos de formación de matrícula y cobranza.		TOTAL GENERAL.		Cuarta parte que corresponde al trimestre.				
					Pesetas.	Cts.	Pesetas.	Cts.	Pesetas.	Cts.	Pesetas.	Cts.	Pesetas.	Cts.	Pesetas.	Cts.			
4720	Curull D. Juan	216	Mercado	3	Fab. de jabón	35841	92	5729	85	41541	77	2422	67	44034	26	11008	60		
		217			id. piedra de	440		70	40	510	40	30	62	541	02	135	25		
74	75 Barceló Moullor Saturnino	223	S. Blas	23	Fab. de jabón	631	80	100	98	732	08	43	92	776		194			
	Barral Beldi Luis		S. Roque	3	id. de 3899	229	10	62	26	291	36	22	08	279	10	47	65		
	Botella Miro		Mercado	3	id. de 1699	152	9	22	18	174	28	14	62	288	30	32	22		
75	76 Casadempe Sabre Enrique		S. Cristóbal	14	Fab. de jabón	40		6	40	46	40	2	78	49	18	12	27		
76	77 Ramon Bon Bauta	231	S. Lorenzo	2	Fab. de jabón	226	62	36	26	262	88	15	77	278	65	69	66		
77	78 Barrachina Sells José		Molinar	2	id.	126		20	16	146	16	8	77	154	23	38	73		
78	79 Molto Ant.		Salt	1	id.	72	40	14	58	83	98	5	04	82	02	22	25		
79	80 Perez Jordá Rafael	233	Launces	1	Fab. de jabón	21	60	3	46	25	06	1	50	26	56	6	64		
80	81 Pastor Paja Canilo	244	Plaza	32	Fab. de jabón	120		19	20	139	20	8	35	147	55	36	89		
81	82 Rigal Sanchez Lorenzo		S. Nicolas	14	Fab. de jabón	44	80	7	17	51	97	3	12	55	07	13	77		
82	83 Botella Reig Juan	246	Barchell	2	Fab. de jabón	90		14	40	104	40	6	26	110	66	27	67		
83	84 Rigas Hermanos	253	S. Alonso XII	7	id. de 1500	546		87	36	633	36	38		671	36	167	84		
84	85 Rigas hijos de Juan		Pique alto	4	id. id.	234		37	44	271	44	16	28	287	72	71	93		
85	86 Rigas Manuel		Salt	3	id. id.	234		37	44	271	44	16	28	287	72	71	93		
86	87 Maria Molto Miguel		S. Elena	6	id. id.	156		24	96	180	96	10	86	191	82	47	96		
87	88 Albos Moullor Rigoberto	260	S. Alonso XII	2	id. id.	190	40	30	64	220	8	64	132	52	234	16	58	29	
88	89 Borcuat Hermanos		S. Rita	1	id. de 170	140	20	22	32	162	32	9	7	172	3	90	43	97	
89	90 Libert Cerol Canilo		Cordeta	2	id. de 150	122	20	19	52	141	7	52	8	5	150	2	57	37	64
90	91 Fort hijos de Juan		Plaza	20	id. de 120	952		152	32	1104	32	66	26	1170	58	292	64		
						45223	64	7235	70	42457	14	3147	50	55606	64	13901	67		



venta y compra

Número de orden.	APELLIDOS Y NOMBRES DE LOS CONTRIBUYENTES.	Núm. del epigrafe.	Calle y número de su casa y habitación.	Profesión, industria, arte u oficio por que contribuyen.	Fabricas papel carbónico	
2, 91	Morbo Valor Juan	260	S. Bristolal 16	Mag. de 14 can.		
92 93	Laporta Valor José		S. Sta Elena 7	1 id de o'ito id		
93 94	Caya Libert Jacinto	270	P. Alfonso XII	1 id de o'ito id		
94 95	Libert Carol Camilo	271	Cordoba 2	1 id de o'ito id		
95 96	Soler hijos de Juan		S. Blas 26	id		
96 97	Botella Miralles Miguel		S. José 35	id		
97 98	Ridaura y Camp		S. Sta Elena 6	id		
98 99	Blanca Hermanos		P. Alfonso XII	id		
99 100	Basasempere y Reig		Espanoleta	id		
1 2	Botella e hijos		Mercado 15	id		
3 3	Bautista Carbonell Eugenio		Mercado 27	id		
3 4	Carbonell y Sarauana		S. Sta Elena 12	id		
4 5	Bibal Vta de Eugenio		Wall 8	id		
5 6	Fort hijos de Jaime		Plaza 20	id		
6 7	Caya Libert Jacinto		P. Alfonso XII	id		
7 8	Botella Nicolau Juan de Dios		S. Bristolal 2	id		
8 9	Abad Santouja Rafael		S. Nicolas 37	id		
9 10	Botella Olga Juan		S. Bristolal 2	id		
10 11	Sabone Nairo Casuselo		Wall 25	id		
11 12	Boonat hijos de Juan		S. Sta Rita 1	id		
12 12	Morbo Carol Joaquin		S. Nicolas 65	id		
13 14	Campere Pastor Miguel		Ortosa	id		
14 15	Botella Pascual Nicome		Mayor 2	id		
15 16	Comandis hijos de Vicente		Wall 25	id		
16 17	Nairo Morbo Sant		P. Alfonso XII	id		
17 18	Basasempere hijos de José		S. Sta Elena 29	id		

Cuotas para el Tesoro,		16 por 100 para recargos municipales.		TOTAL cuotas y recargos municipales.		6 por 100 de aumento para gastos de formación de matrícula y cobranza.		TOTAL GENERAL.		Cuarta parte que corresponde al trimestre.	
Pesetas.	Cts.	Pesetas.	Cts.	Pesetas.	Cts.	Pesetas.	Cts.	Pesetas.	Cts.	Pesetas.	Cts.
45 223	44	7 235	70	32 457	14	3 147	50	55 606	64	13 901	67
907		145	12	1052	12	68	12	1111	24	278	81
772		123	12	895	52	58	73	949	25	237	31
58		9	28	67	28	4	04	71	32	17	83
333		53	28	386	28	23	18	409	46	102	36
333		53	28	386	28	23	18	409	46	102	36
315		50	40	365	40	21	92	387	32	96	83
311		49	82	360	82	21	66	382	48	95	62
210		33	60	243	60	14	62	258	22	64	55
183		29	28	212	28	12	74	225	02	56	26
150		24		174		10	44	184	44	46	11
140		22	40	162	40	9	76	172	16	43	04
137		21	92	158	92	9	54	168	46	42	11
135		21	60	156	60	9	40	166		41	50
130		20	80	150	80	9	05	159	85	39	96
130		20	80	150	80	9	05	159	85	39	96
130		20	80	150	80	9	05	159	85	39	96
130		20	80	150	80	9	05	159	85	39	96
130		20	80	150	80	9	05	159	85	39	96
125		20		145		8	70	153	70	38	42
105		16	80	121	80	7	31	129	11	32	28
105		16	80	121	80	7	31	129	11	32	28
100		16		116		6	96	122	96	30	74
100		16		116		6	96	122	96	30	74
80		12	80	92	80	5	57	98	37	24	57
80		12	80	92	80	5	57	98	37	24	57
50 682	44	8 109	20	58 791	64	3 527	51	62 319	15	15 579	76

Sumas

Número de orden.	APELLIDOS Y NOMBRES DE LOS CONTRIBUYENTES.	Núm. del epígrafe.	Calle y número de su casa y habitación.	Profesión, industria, arte u oficio por que contribuyen.
517	129 Ridaura hijos	271	Sta Elena 1	Weller librero
0	130	271	Sta Elena 1	id
1819	31 Gauto barbuell Gabiau		S. Juan 66	id
1920	32 Lacer Paya Rafael		id 18	id
2021	33 Borronat Carol Nicome		S. Nicolas 15	id
2122	34 Molto Bobella Eugenio		id 99	id
2223	35 Pastor Muro José		Carmen 33	id
2324	36 Pastor heronís Gauto		Sta Rita 17	id
2425	37 Perez Jordá Alejandro		Wall 7	id
2526	38 Gauto barbuell Aut ^o		Sta Elena 15	id
2627	39 Bobella Miralles Miguel		S. José 60	id
2728	40 Perez Arano y Comp ^a	331	Sta Elena 3	Tab. de libros, L. imp.
029				Máquinas de imprimir
2829	41 Compañy Muelto Juan	341	Mercado 8	1 mil hojas
2930	42 Vda de hijos de A. Paya		Plaza 28	id
3031	43 Vilaplana Camilo		id 4	id
3132	44 Perez Bobella José		S. Nicolas 6	id
3233	45 El "Serpis"		Hall S ^a Elena	id 202
		342		id 202
3334	46 Aborn Gauto Camilo	343	Sta Elena 27	Litografía L. imp.
3435	47 Quintana Corbi Enrique	368	Mayor 11	Tab. pastas
3536	48 Soler hijos de Juan	379	S. Blas 26	L. prensas
3637	49 Ridaura y Comp ^a		Sta Elena 6	L. id
3738	50 barbuell y Saranana		id 12	L. id
3839	51 Molto Carol Joaquín		S. Nicolas 65	L. id
3940	52 Libert y Cassanpere		S. Cristobal 16	L. id

Cuotas para el Tesoro,		16 por 100 para recargos municipales.		TOTAL cuotas y recargos municipales.		6 por 100 de aumento para gastos de formación de matrícula y cobranza.		TOTAL GENERAL.		Cuarta parte que corresponde al trimestre.	
Pesetas.	Cts.	Pesetas.	Cts.	Pesetas.	Cts.	Pesetas.	Cts.	Pesetas.	Cts.	Pesetas.	Cts.
50682	44	8109	20	58791	64	3527	51	62319	15	15579	76
80		1280		9280		157		9837		2459	
80		1280		9280		157		9837		2459	
80		1280		9280		157		9837		2459	
705		1120		8120		487		8607		2152	
705		1120		8120		487		8607		2152	
69		1104		8004		480		8484		2121	
69		1104		8004		480		8484		2121	
45		720		5220		313		5533		1383	
45		720		5220		313		5533		1383	
45		720		5220		313		5533		1383	
45		720		5220		313		5533		1383	
700		112		812		4872		86072		21518	
202		3232		23432		1406		24838		6209	
202		3232		23432		1406		24838		6209	
202		3232		23432		1406		24838		6209	
202		3232		23432		1406		24838		6209	
272		4352		31552		1893		33445		8361	
625		100		725		4350		76850		19213	
112		3584		15784		1559		17543		6886	
128		2048		14848		891		15737		3935	
128		3048		14848		891		15737		3935	
64		1024		7424		445		7868		1967	
64		1024		7424		445		7868		1967	
64		1024		7424		445		7868		1967	
64		1024		7424		445		7868		1967	
84657	44	8713	20	68170	64	3790	23	66960	87	16740	16



veinte y uno.

Número de orden.	APELLIDOS Y NOMBRES DE LOS CONTRIBUYENTES.	Núm. del epígrafe.	Calle y número de su casa y habitación.	Profesión, industria, arte u oficio por que contribuyen.	Cuotas para el Tesoro,		16 por 100 para recargos municipales.		TOTAL cuotas y recargos municipales.		6 por 100 de aumento para gastos de formación de matrícula y cobranza.		TOTAL GENERAL.		Cuarta parte que corresponde al trimestre.					
					Pesetas.	Cts.	Pesetas.	Cts.	Pesetas.	Cts.	Pesetas.	Cts.	Pesetas.	Cts.	Pesetas.	Cts.				
540	53 Borruat yda Nicolás	379	Orbera	2º	Trasera	54.57	44	87.13	20	63.170	64	3790	23	66.960	87	16.740	16			
41	42 Casasempere Borrell Rafael		Sto Tomas 33	3º	id	128		20	48	148	48	8	91	157	39	37	35			
1	43 55 Perez Corda Ricardo		Wall	7	1º	id		10	24	74	24	4	45	78	69	19	67			
140	44 56 Ribal yda de Eugenio		id	8	1º	id		10	24	74	24	4	45	78	69	19	67			
44	45 57 Loranus Miguel		Orbera 11	3º	id	192		20	72	222	72	13	36	236	08	59	02			
2					Fábricas de harinas															
245	46 58 Perez Manuel	390	Sto Mayor	3º	Piedras	720		115	20	835	20	50	11	885	31	221	33			
246	47 59 Mataix Morant Cristobal		Salt	2º	id	480		76	80	556	80	31	41	590	21	147	55			
247	48 60 Pico Borrasben Frau		Barchell	2º	id	480		76	80	556	80	31	41	590	21	147	55			
248	49 61 Loranus Semalta Vicente		id	2º	id	480		76	80	556	80	31	41	590	21	147	55			
249	50 62 Peiron Casperez Rafael		Salt	2º	id	480		76	80	556	80	31	41	590	21	147	55			
250	51 63 Gubert Miro Frau		Riquer alto	2º	id	480		76	80	556	80	31	41	590	21	147	55			
251	52 64 Ripoll Carbonell Fausto		Piera bota	2º	id	480		76	80	556	80	31	41	590	21	147	55			
252	53 65 Ribal Balda Blas		Salt	2º	id	480		76	80	556	80	31	41	590	21	147	55			
255	54 66 Ribal Frances Jose		id	3º	id	720		115	20	835	20	50	11	885	31	221	33			
354	55 67 Loran Sanchez Emilio	323	Piba	2º	id	228		36	48	264	48	15	87	280	35	70	09			
355	56 68 Quintana Corbi Enrique		Ruidadi	3º	id	342		54	72	396	72	23	80	420	52	105	13			
356	57 69 Perez Sorot Fausto	405	Wall	2º	Fábrica de chocolate	200		32		232		13	92	245	92	61	48			
					Molinos de aceite															
57	58 70 Villabouga Franco Jose	408	S. Nicolas 11	2º	Trasera	256		40	96	296	96	17	82	314	78	78	70			
58	59 71 Perez Julia Luis		id	63	1º	id		20	48	148	48	8	91	157	39	37	35			
59	60 72 Corbi yda de Pedro	407	Mayor 22	2º	id	156		24	96	180	96	10	86	191	82	47	96			
56	61 73 Esplugues Rafael		Ruidadi	1º	id	78		12	48	90	48	5	43	95	91	23	98			
61	62 74 Ribella Perez Sant		Sto Elena 14	1º	id	78		12	48	90	48	5	43	95	91	23	98			
3						604	75	19	96	76	04	70	15	23	74	56	20	18	59	03

Número de orden.	APELLIDOS Y NOMBRES DE LOS CONTRIBUYENTES.	Núm. del epígrafe.	Calle y número de su casa y habitación.	Profesión, industria, arte u oficio por que contribuyen.	Cuotas para el Tesoro,		16 por 100 para recargos municipales.		TOTAL cuotas y recargos municipales.		6 por 100 de aumento para gastos de formación de matrícula y cobranza.		TOTAL GENERAL.		Cuarta parte que corresponde al trimestre.		
					Pesetas.	Cts.	Pesetas.	Cts.	Pesetas.	Cts.	Pesetas.	Cts.	Pesetas.	Cts.	Pesetas.	Cts.	
<u>Orden Civil</u>																	
562	175 Pascual Pastor N. Juan	2	Plaza	36	Arquitecto	182		29	12	211	12	12	66	223	78	55	94
6364	76 Brick Montant Timoteo	1	S. Lorenzo	27	id	182		29	12	211	12	12	66	223	78	55	94
6464	77 Orquin Lras Teresa	1	Nall	4	Matrona	58		9	28	67	28	4	04	71	32	17	83
6566	78 Protos Abad Josefa	1	S. Mateo	36	id	58		9	28	67	28	4	04	71	32	17	83
6667	79 Gomez Salvador Mariano	6	Mayor	8	Sarkista	120		19	20	139	20	8	35	147	55	36	87
6768	80 Agullo Sant Juan	1	Mercado	4	id	120		19	20	139	20	8	35	147	55	36	87
6869	81 Alonso Espinos Juan	7	id	20	Farmacéutico	182		29	12	211	12	12	66	223	78	55	94
6970	82 Perez Valer Benito	1	S. Lorenzo	5	id	182		29	12	211	12	12	66	223	78	55	94
7071	83 Verdú Carlos	1	mercado	31	id	182		29	12	211	12	12	66	223	78	55	94
7172	84 Maguall Manuel Benito	1	Mayor	8	id	182		29	12	211	12	12	66	223	78	55	94
7273	85 Vilaplana Carboull Jorge	8	Plaza	9	Maestro obras	120		19	20	139	20	8	35	147	55	36	87
7374	86 Múñoz Limer Agustín	1	S. José	66	id	120		19	20	139	20	8	35	147	55	36	87
7475	87 Mania Botella Rafael	1	S. Blas	24	id	120		19	20	139	20	8	35	147	55	36	87
7576	88 Protos Salvador Ramon	12	S. Nicolas	47	Practicante	50		8		58		3	48	61	48	15	37
7677	89 Solana Victoriano	1	Nall	2	id	50		8		58		3	48	61	48	15	37
7778	90 Linares Santó Miguel	1	S. Tomas	19	id	50		8		58		3	48	61	48	15	37
7879	91 Reig Pascual Rafael	14	S. Miguel	27	Veterinario	94		15	04	109	04	6	54	115	58	28	87
7980	92 Fernandez Davi José	1	S. Maria	23	id	94		15	04	109	04	6	54	115	58	28	87
8081	93 Labore José M. ^a	1	S. José	13	id	94		15	04	109	04	6	54	115	58	28	87
<u>Orden Judicial</u>																	
8182	94 Molto Rico Antonio	1	S. Juan	29	Abogado	161	60	25	86	187	46	11	25	198	71	49	68
8283	95 Rico Aguilar Santó	1	id	32	id	161	60	25	86	187	46	11	25	198	71	49	68
8384	96 Martí Gabada Benito	1	id	32	id	161	60	25	86	187	46	11	25	198	71	49	68
8485	97 Barceló Valer Rafael	1	S. José	29	id	161	60	25	86	187	46	11	25	198	71	49	68
8586	98 Pastor Muntó Juan	1	S. Jacome	33	id	161	60	25	86	187	46	11	25	198	71	49	68
					3.048		487	70	5535	70	212	10	3747	80	936	94	



Recibo y sus

Número de orden.	APELLIDOS Y NOMBRES DE LOS CONTRIBUYENTES.	Núm. del epí-grafe.	Calle y número de su casa y habitación.	Profesión, industria, arte u oficio por que contribuyen.	Cuotas para el Tesoro,		16 por 100 para recargos municipales.		TOTAL cuotas y recargos municipales.		6 por 100 de aumento para gastos de formación de matrícula y cobranza.		TOTAL GENERAL.		Cuarta parte que corresponde al trimestre.	
					Pesetas.	Cts.	Pesetas.	Cts.	Pesetas.	Cts.	Pesetas.	Cts.	Pesetas.	Cts.	Pesetas.	Cts.
586	597 Sempere Pascual Fran ^{co}	1	Carmen 3	Abogado	3048		487	70	3535	70	212	10	3747	80	936	94
87 88	600 Molts Botella Eugenio		S. Nicolas 99	id	161	60	25	86	187	46	11	25	198	71	49	68
88 89	1 Botella Silvestre Aut.		id 59	id	161	60	25	86	187	46	11	25	198	71	49	68
89 90	2 Viado Molts Modesto		id 27	id	161	60	25	86	187	46	11	25	198	71	49	68
90 91	3 Senis Segui Vicente		id 15	id	161	60	25	86	187	46	11	25	198	71	49	68
91 92	4 Molts Reig Jose Aut.		S. Cristobal 10	id	161	60	25	86	187	46	11	25	198	71	49	68
92 93	5 Falco Pinachina Boristo		Bocontaina	id	161	60	25	86	187	46	11	25	198	71	49	68
93 94	6 Gironis Salazar Cristobal	4	S. Nicolas 18	Escribano	89	60	14	34	103	94	6	24	110	18	27	55
94 95	7 Guier Ola Jose		S. Jose 17	id	89	60	14	34	103	94	6	24	110	18	27	54
95 96	8 Losalbes Lapis Manuel		S. Carlos 7	id	89	60	14	34	103	94	6	24	110	18	27	55
96 97	9 Santauja Soler Pedro M ^o	5	S. Nicolas 20	Notario	264		42	24	306	24	18	37	324	61	81	15
97 98	10 Mombanch Losalbes Fran ^{co}		id 50	id	264		42	24	306	24	18	37	324	61	81	15
98 99	11 Losalbes Ribert Miguel		id 115	id	264		42	24	306	24	18	37	324	61	81	15
99 00	12 Oltra Jaus Enrique		S. Fran ^{co} 26	id	264		42	24	306	24	18	37	324	61	81	15
001	13 Barcelo Moullo Rafael	6	S. Jose 29	Procurador	88		14	08	102	08	6	12	108	20	27	05
001 2	14 Lopez Olina Modesto		S. Fran ^{co} 21	id	88		14	08	102	08	6	12	108	20	27	05
2 2	15 Mascarell Gironis Salazar		S. Jorge 20	id	88		14	08	102	08	6	12	108	20	27	05
3 4	16 Ribert Torregrosa Jose		Mercado 12	id	88		14	08	102	08	6	12	108	20	27	05
4 5	17 Moullo Loras Salvador		S. Fran ^{co} 25	id	88		14	08	102	08	6	12	108	20	27	05
5 6	18 Maria Botella Remigio		Mercado 2	id	88		14	08	102	08	6	12	108	20	27	05
6 7	19 Botella Molts Faguin		Carmen 2	id	88		14	08	102	08	6	12	108	20	27	05
Antes y oficinas																
Clase 1 ^a																
7 8	2 Reig Bernando	1	Mercado 21	Escritor	398		63	68	461	68	27	70	489	38	122	35
Clase 3 ^a																
8 9	21 Andriez Cruzela Juan	6	Mayor 2	Confitero	234		37	44	271	44	16	29	287	73	71	23
TOTAL					6752		1080	38	7832	38	469	59	8302	26	2075	57

tercera y cuarta

Número de orden.	APELLIDOS Y NOMBRES DE LOS CONTRIBUYENTES.	Núm. del epígrafe.	Calle y número de su casa y habitación.	Profesión, industria, arte u oficio por que contribuyen.
60970	62 Ceres Llorens Jaime	6	Mercado 16	Cafetero
1011	83 Abad Blancs Miguel		is 23	is
1112	85 Llorens Llorens Enrique		is 2	is
1213	85 Llorens Llorens Santo		Wall 5	is
1314	86 Llorens Llorens Fades	9	is 8	Lombrenero
1415	87 Martines Rayari Jose		is 2	is
1516	88 Ceres Llorens y comp ^a		Sta Blanca 3	is
Clase 2 ^a				
1617	89 Leponta Llorens Pedro	15	S. Lorenzo 4	Fotografo
1718	90 Abad Llorens Llorens	17	S. Ant ^o 10	Marmelista
1819	91 Maria Ceres Rafael		Sta Blanca 29	is
1920	92 Maria Garcia Santo		is 33	is
2021	93 Segura Segura Carmen		is 31	is
Clase 5 ^a				
2122	94 Aubela Llorens Juan	25	S. Jose 56	Carista
2223	95 Llorens Llorens Federico		is 29	is
2324	96 Maria Mollá Llorens	32	S. Nicolas 77	Religero
2425	97 Llorens Llorens Juan		is 91	is
Clase 6 ^a				
2526	98 Pastor Llorens Jaime	34	S. Nicolas 11	Religero
2627	99 Llorens Llorens de Juan		is 14	is
2728	100 Llorens Llorens Llorens	35	S. Lorenzo 27	Platero
Clase 4 ^a				
2829	101 Llorens Llorens Tomas	36	Plaza 2	Carista
2930	102 Blancs hijos de Juan		is 16	is
3031	103 Blancs hijos de Juan		S. Cristobal 4	is

Cuotas para el Tesoro,		16 por 100 para recargos municipales.		TOTAL cuotas y recargos municipales.		6 por 100 de aumento para gastos de formación de matrícula y cobranza.		TOTAL GENERAL.		Cuarta parte que corresponde al trimestre.	
Pesetas.	Cts.	Pesetas.	Cts.	Pesetas.	Cts.	Pesetas.	Cts.	Pesetas.	Cts.	Pesetas.	Cts.
6752		1090	38	7842	38	469	88	8302	26	2075	57
234		37	44	271	44	16	28	287	72	71	93
234		37	44	271	44	16	28	287	72	71	93
234		37	44	271	44	16	28	287	72	71	93
234		37	44	271	44	16	28	287	72	71	93
234		37	44	271	44	16	28	287	72	71	93
234		37	44	271	44	16	28	287	72	71	93
234		37	44	271	44	16	28	287	72	71	93
1500		24		174		10	44	184	44	46	11
1500		24		174		10	44	184	44	46	11
1500		24		174		10	44	184	44	46	11
1500		24		174		10	44	184	44	46	11
1500		24		174		10	44	184	44	46	11
1200		19	20	139	20	8	35	147	55	36	89
1200		19	20	139	20	8	35	147	55	36	89
1200		19	20	139	20	8	35	147	55	36	89
1200		19	20	139	20	8	35	147	55	36	89
92		14	72	106	72	6	40	113	12	28	28
92		14	72	106	72	6	40	113	12	28	28
92		14	72	106	72	6	40	113	12	28	28
50		8		58		3	48	61	48	15	37
50		8		58		3	48	61	48	15	37
50		8		58		3	48	61	48	15	37
10046		1607	42	11653	42	699	08	12352	50	3088	14



Recinto y cinco

Número de orden.	APELLIDOS Y NOMBRES DE LOS CONTRIBUYENTES.	Núm. del epígrafe.	Calle y número de su casa y habitación.	Profesión, industria, arte u oficio por que contribuyen.	Cuotas para el Tesoro,		16 por 100 para recargos municipales.		TOTAL cuotas y recargos municipales.		6 por 100 de aumento para gastos de formación de matrícula y cobranza.		TOTAL GENERAL.		Cuarta parte que corresponde al trimestre.	
					Pesetas.	Cts.	Pesetas.	Cts.	Pesetas.	Cts.	Pesetas.	Cts.	Pesetas.	Cts.	Pesetas.	Cts.
631	664 Terri Espi Juan ^{co}	44	S. Lorenzo 10	Calabrero	10.046		1607	42	11653	42	699	08	12.352	50	3088	14
32 33	55 60 Gudi Josi		Mercado 9	id	50		8		58		348		6148		1537	
33 34	56 61 Perez Espinosa Juan ^{co}		S. Miguel 70	id	50		8		58		348		6148		1537	
34 35	57 62 Maluenda Vicente		S. Sta Marta 31	id	50		8		58		348		6148		1537	
35 36	58 63 Lorens Soler Vicente		Algaraces 6	id	50		8		58		348		6148		1537	
36 37	59 64 Marti Vda de Equicio	45	S. Nicolas 44	Alpargatero	50		8		58		348		6148		1537	
37 38	60 65 Marti Pastor Equicio		Cordeta 13	id	50		8		58		348		6148		1537	
38 39	61 66 Borruat Paria Aut. ^o	47	S. Lorenzo 12	Barbero	50		8		58		348		6148		1537	
39 40	62 67 Gonzalez Vicente		S. Sta Marta 21	id	50		8		58		348		6148		1537	
40 41	63 68 Marti Miralles Elisco		S. Laurina 14	id	50		8		58		348		6148		1537	
41 42	64 69 Francis Garcia Sant. ^o		id 16	id	50		8		58		348		6148		1537	
42 43	65 70 Quintes Barbera Josi		S. Sta Marta 11	id	50		8		58		348		6148		1537	
43 44	66 71 Bliment Zaragoza Baut. ^a		id 15	id	50		8		58		348		6148		1537	
44 45	67 72 Galbo Pico Baut. ^a		S. Laurina 7	id	50		8		58		348		6148		1537	
45 46	68 73 Moucho Daniel		Alauora 23	id	50		8		58		348		6148		1537	
46 47	69 74 Carbonell Balaguer Eugenio		Mayor 43	id	50		8		58		348		6148		1537	
47 48	70 75 Agulló Baut. ^a		id 44	id	50		8		58		348		6148		1537	
48 49	71 76 Morales Jayo Epifanio		S. Nicolas 117	id	50		8		58		348		6148		1537	
49 50	72 77 Berda Vicente		S. Mercado 1	id	50		8		58		348		6148		1537	
50 51	73 78 Vicens Martinez Cristobal		S. Joses 16	id	50		8		58		348		6148		1537	
51 52	74 79 Borruat Vda de Aut. ^o		id 18	id	50		8		58		348		6148		1537	
52 53	75 80 Campillo Josi		S. Blas 14	id	50		8		58		348		6148		1537	
53 54	76 81 Garcia Albers Juan ^{co}		S. Cristobal 2	id	50		8		58		348		6148		1537	
54 55	77 82 Domenechardo Juan ^{co}		id 2	id	50		8		58		348		6148		1537	
55 56	78 83 Domenech Tafalla Miguel		S. Juan ^{co} 7	id	50		8		58		348		6148		1537	
56 57	79 84 Orquin Rafael		id 74	id	50		8		58		348		6148		1537	
					11.346		1815	42	13161	42	789	56	13.950	98	3487	76

Recinta y seis.

Número de orden.	APELLIDOS Y NOMBRES DE LOS CONTRIBUYENTES.		Núm. del epígrafe.	Calle y número de su casa y habitación.		Profesión, industria, arte u oficio por que contribuyen.	Cuotas para el Tesoro,		16 por 100 para recargos municipales.		TOTAL cuotas y recargos municipales.		6 por 100 de aumento para gastos de formación de matrícula y cobranza.		TOTAL GENERAL.		Cuarta parte que corresponde al trimestre.				
							Pesetas.	Cts.	Pesetas.	Cts.	Pesetas.	Cts.	Pesetas.	Cts.	Pesetas.	Cts.	Pesetas.	Cts.			
58	670	Bou	Lio	47	S. Juan	9	Barbero	11346		1815	22	13161	22	787	56	13.950	98	3487	76		
58	59	671	Bomell	Casimiro	"	is	33	is	50		8	58		348		61	48	15	37		
59	60	672	Paus	Reig	José	S. Lorenzo	25	is	50		8	58		348		61	48	15	37		
60	61	673	Cardo	Seguer	Francia	S. Juan	23	is	50		8	58		348		61	48	15	37		
61	62	674	Cipoll	Lillo	Alejandro	S. Miguel	51	is	50		8	58		348		61	48	15	37		
62	63	675	Perex	Blaver	Ramon	Wall	3	is	50		8	58		348		61	48	15	37		
63	64	676	Orquim	Baltomero	"	Mayor	4	is	50		8	58		348		61	48	15	37		
64	65	677	Calouza	Garcia	Victoriano	Wall	2	is	50		8	58		348		61	48	15	37		
65	66	678	Selli	Carbunell	Juan	"	is	2	is	50		8	58		348		61	48	15	37	
66	67	679	Linares	Molts	Miguel	S. Tomas	19	is	50		8	58		348		61	48	15	37		
67	68	680	Costa	Mbeda	Vicente	S. Nicolas	115	is	50		8	58		348		61	48	15	37		
68	69	681	Simeut	Vernabau	Ant.	"	is	79	is	50		8	58		348		61	48	15	37	
69	70	682	Dominguez	Fordi	Modesto	"	is	71	is	50		8	58		348		61	48	15	37	
70	71	683	Soler	Molla	Juan	S. Tomas	5	is	50		8	58		348		61	48	15	37		
71	72	684	Llonja	Reig	Roque	S. Lorenzo	10	Botero	50		8	58		348		61	48	15	37		
		685	Mulla	Quilts	Baltomero	S. Maria	127	is	50		8	58		348		61	48	15	37		
72	73	686	Vicens	Damarch	José	S. Mayor	22	Calderero	50		8	58		348		61	48	15	37		
73	74	687	Equal	Serrera	Vicente	Wall	15	is	50		8	58		348		61	48	15	37		
74	75	688	Gulsi	Francis	Miguel	S. Juan	56	Carpintero	78		12	48	90	48	95	90	23	97			
75	76	689	Mitaplana	Casimiro	"	S. Blas	14	is	65		10	40	75	40	4	52	79	92	19	98	
76	77	690	Espinós	José	"	S. Mauro	17	is	65		10	40	75	40	4	52	79	92	19	98	
77	78	691	Santaya	Manquer	Juan	"	is	9	is	64		10	24	74	24	4	45	78	67	19	67
78	79	692	Solrera	Laporta	Juan	S. Juan	6	is	60		9	60	69	60	4	17	73	77	18	44	
79	80	693	Brasil	Fordi	Leidro	S. Marta	33	is	58		9	28	67	28	4	03	71	31	17	33	
80	81	694	Saborre	Santaya	Casimiro	S. Miguel	13	is	58		9	28	67	28	4	03	71	31	17	33	
81	82	695	Garcia	Francis	Juan	S. Nicolas	87	is	58		9	28	67	28	4	03	71	31	17	33	
									12752		2040	38	14792	38	887	37	15.679	75	3719	95	



Trimestre 1^o

Número de orden.	APELLIDOS Y NOMBRES DE LOS CONTRIBUYENTES.	Núm. del epígrafe.	Calle y número de su casa y habitación.	Profesión, industria, arte u oficio por que contribuyen.
83 84	77 Santamaria Miguel	"	S. Juan	" id
84 85	99 Vilaplana Miro José	"	S. Rita 14	" id
85 86	99 Carbonell Judalecio	"	D. Nicolás Tacho	" id
86 87	700 Mompó Antonio	"	Alamora 9	" id
87 88	1 Motaire Adria Man ^{co}	"	N. Agosta 5	" id
88 89	2 Moya Esteve Emilio	"	" id 15	" id
89 90	3 Llus Abad Vicente	"	S. Nicolás 115	" id
90 91	4 Miro Maria Pablo	"	S. Ant ^o 31	" id
91 92	5 Seguí Llus Rosendo	"	S. Nicolás 106	" id
92 93	6 Pastor Valls Daniel	"	S. Rita 17	" id
93 94	7 Domenech José	"	Alamora 36	" id
94 95	8 Perez Sempere José	"	S. Sta. Marta 6	" id
95 96	9 Julia Francis ^{1^o} de Baut ^a	"	S. Man ^{co} 54	" id
96 97	10 Paja Abad Francisco	"	S. Miguel 52	" id
97 98	11 Garcia Miralles José	"	S. Gregorio 12	" id
98 99	12 Nicos Llus Miguel	"	S. Blas 3	" id
99	13 Gisbert Julia Rafael	56	S. Sta. Marta	bañ ^o Carret
700 +	14 Gisbert Bernat Vicente	"	" id 26	" id
1 2	15 Saucha Sabone Salvador	"	Alamora	" id
2 3	16 Jordá Vilaplana Ramilo	"	" id	" id
3 4	17 Oria Bonnat José	"	" id	" id
4 5	18 Gisbert Moló Ant ^o	"	S. Sta. Lucía	" id
5 6	19 Goderch Paja Aencio	17	Baranen	17 Cestero
6 7	20 Moullor Adalina	"	S. Blas 8	" id
7 8	21 Carbonell Jordá Ant ^o	"	S. Mauro 28	" id

Cuotas para el Tesoro,		16 por 100 para recargos municipales.		TOTAL cuotas y recargos municipales.		6 por 100 de aumento para gastos de formación de matrícula y cobranza.		TOTAL GENERAL.		Cuarta parte que corresponde al trimestre.	
Pesetas.	Cts.	Pesetas.	Cts.	Pesetas.	Cts.	Pesetas.	Cts.	Pesetas.	Cts.	Pesetas.	Cts.
12.725	"	2.040	38	14.792	38	887	37	15.679	75	3.919	95
500	"	8	"	58	"	348	"	6148	"	1537	"
500	"	8	"	58	"	348	"	6148	"	1537	"
500	"	8	"	58	"	348	"	6148	"	1537	"
500	"	8	"	58	"	348	"	6148	"	1537	"
500	"	8	"	58	"	348	"	6148	"	1537	"
500	"	8	"	58	"	348	"	6148	"	1537	"
500	"	8	"	58	"	348	"	6148	"	1537	"
49	"	784	"	5684	"	341	"	6025	"	1506	"
45	"	720	"	5220	"	313	"	5533	"	1383	"
41	"	656	"	4756	"	285	"	5041	"	1260	"
41	"	656	"	4756	"	285	"	5041	"	1260	"
37	"	592	"	4292	"	257	"	4549	"	1137	"
37	"	592	"	4292	"	257	"	4549	"	1137	"
39	"	615	"	4515	"	270	"	4785	"	1196	"
36	"	576	"	4176	"	250	"	4426	"	1106	"
35	"	560	"	4060	"	243	"	4303	"	1076	"
34	"	548	"	3940	"	236	"	4180	"	1045	"
50	"	8	"	58	"	348	"	6148	"	1537	"
500	"	8	"	58	"	348	"	6148	"	1537	"
500	"	8	"	58	"	348	"	6148	"	1537	"
500	"	8	"	58	"	348	"	6148	"	1537	"
500	"	8	"	58	"	348	"	6148	"	1537	"
500	"	8	"	58	"	348	"	6148	"	1537	"
500	"	8	"	58	"	348	"	6148	"	1537	"
500	"	8	"	58	"	348	"	6148	"	1537	"
13.946	"	2231	38	16177	38	970	42	17147	75	4286	95

Heinrich y cols.

Número de orden.	APELLIDOS Y NOMBRES DE LOS CONTRIBUYENTES.	Núm. del epígrafe.	Calle y número de su casa y habitación.	Profesión, industria, arte u oficio por que contribuyen.
708	Matarebona Pastor Eduardo	58	S. Mauro 39	bajas carton
910	Matarebona Pastor Rafael	"	S. Nicolas 38	id
1011	Amat Enrique	"	S. Nicome 3	id
1112	Ripoll Pascual	65	D ^a Laurina 5	consejero
1213	Lopez Mas Guaspicua	"	id 11	id
1314	Kalai Noullor Guaxale	69	M. Aurora 6	Dorador
1415	Sirvent Gots Auselmo	71	S. Jose 48	cuensador
1516	Molto Manuel	"	S. Juan ^{co} 10	id
1617	Carboul Vilaplana Jose	75	Carumen 23	Escultor
1718	Moya y Maria	73	S. Jorge 2	zapastador
1819	Perez Mas Sant ^o	91	S. Juan 5	benajero
1920	Espluga Belda Bartomeu	"	S. Roque 2	id
2021	Abad Blanquescauilo	"	S. Agustin 42	id
2122	Alberola Chavelles Manuel	"	S. Nicolas 110	id
2223	Lopez Olcina Jose	"	S. Agustin 34	id
2324	Segura Cardenal Jose	"	S. Mauro 8	id
2425	Rosaltes Sant ^o	"	id 10	id
2526	Correa Candela Joaquin	"	Caracol. 10	id
2627	Arcaina Mas Jose	92	Mayor 18	bojalatero
2728	Chavelles Molto Juan ^{co}	"	D ^a Laurina 2	id
2829	Santaya Gasto Miguel	"	S. Cristobal 10	id
2930	Margarit Botella Deciderio	"	S. Lorenzo 23	id
3031	Llacer Pau Jose	"	Vall 2	id
3132	Nicous Cardines Carlos	"	id 12	id
3233	Lapis Pastor Eduardo	"	S. Juan ^{co} 41	id
3334	Mahana Autola Maria	36	Mercado 29	Correo bellot

Cuotas para el Tesoro,		16 por 100 para recargos municipales.		TOTAL cuotas y recargos municipales.		6 por 100 de aumento para gastos de formación de matrícula y cobranza.		TOTAL GENERAL.		Cuarta parte que corresponde al trimestre.	
Pesetas.	Cts.	Pesetas.	Cts.	Pesetas.	Cts.	Pesetas.	Cts.	Pesetas.	Cts.	Pesetas.	Cts.
12946		2231	33	16177	33	970	42	17147	75	4286	93
50		8		58		348		6148		1537	
50		8		58		348		6148		1537	
50		8		58		348		6148		1537	
50		8		58		348		6148		1537	
50		8		58		348		6148		1537	
50		8		58		348		6148		1537	
50		8		58		348		6148		1537	
50		8		58		348		6148		1537	
50		8		58		348		6148		1537	
50		8		58		348		6148		1537	
50		8		58		348		6148		1537	
50		8		58		348		6148		1537	
50		8		58		348		6148		1537	
50		8		58		348		6148		1537	
50		8		58		348		6148		1537	
50		8		58		348		6148		1537	
50		8		58		348		6148		1537	
50		8		58		348		6148		1537	
50		8		58		348		6148		1537	
50		8		58		348		6148		1537	
15246		2439	33	17685	33	1060	90	18746	23	4686	55

Número de orden.	APELLIDOS Y NOMBRES DE LOS CONTRIBUYENTES.		Núm. del epigrafe	Calle y número de su casa y habitación.	Profesión, industria, arte u oficio por que contribuyen.
760	74	Mataix Eadeo	98	Sta Rita 3	Sillero
61	62	Andrés Francis Miguel		Sta María 24	id
62	63	Soler Sebastia Sant	102	S. José 48	Navador
63	64	Masuel Satorre Rafael	103	S. Lorenzo 25	zapatero
64	65	Richard Dieg Salvador		" Nall 17	id
65	66	Vda de Nicau Corvera		" id 10	id
66	67	Radia Antoni Canillo		" S. Juan 47	id
67	68	Vda de Miguel Corvera		" id 14	id
68	69	Vda de Manuel Canillo		" Nall 4	id
69	70	Vda de Joaquin Lera		" S. Mauro 4	id
70	71	Radia Espe José		" S. Lorenzo 14	id
71	72	Escor Nadal		" D^a Laurina 6	id
72	73	Vda de Manuel Navarro		" S. Mauro 28	id
73	74	Milanesa Fernando		" Canillo 35	id
74	75	Corvera Castor Enrique		" San Juan 3	id
Tarifa 5 ^a Sección 1 ^a					
778	1	Seguí Aguas José	78	V. Maria 57	Hacienda de pan
776	2	Andrés Ferreras Teresa		S. Nicolás 32	id
777	3	Laporta Lara Canillo		1 ^a Mercado	id
778	4	Espe Mataredona Enrique		D ^a Laurina 15	id
779	5	Silvestre Carboull Rafael		Mayor 44	id
80	6	Domenech Laya Rafael		id 34	id
81	7	Compañy Esteve Nicau		S. Nicolás 117	id
82	8	Rosalba Mad Maria		1 ^a Mercado	id

Cuotas para el Tesoro.		16 por 100 para recargos municipales.		TOTAL cuotas y recargos municipales.		6 por 100 de aumento para gastos de formación de matrícula y cobranza.		TOTAL GENERAL.		Cuarta parte que corresponde al trimestre.	
Pesetas.	Cts.	Pesetas.	Cts.	Pesetas.	Cts.	Pesetas.	Cts.	Pesetas.	Cts.	Pesetas.	Cts.
16146		2647	33	19193	33	1151	38	20344	71	5086	17
50		8		58		348		6148		1537	
50		8		58		348		6148		1537	
50		8		58		348		6148		1537	
68		10	98	78	88	478		8361		2090	
640		10	24	74	24	445		7869		1967	
63		10	08	73	08	438		7746		1926	
63		10	08	73	08	438		7746		1927	
59		9	28	67	28	404		7132		1783	
52		8	32	60	32	362		6394		1598	
50		8		58		348		6148		1537	
50		8		58		348		6148		1537	
41		6	56	47	56	285		5041		1260	
36		5	76	41	76	250		4426		1106	
30		4	80	34	80	209		3689		922	
25		4		29		174		3074		769	
14246		2759	33	20005	33	1200	08	21205	41	5501	33
26		4	16	30	16	181		3197			
260		4	16	30	16	181		3197			
26		4	16	30	16	181		3197			
26		4	16	30	16	181		3197			
260		4	16	30	16	181		3197			
26		4	16	30	16	181		3197			
260		4	16	30	16	181		3197			
260		4	16	30	16	181		3197			
208		27	28	241	28	1448		25776			



enarriba y uno

Número de orden.	APELLIDOS Y NOMBRES DE LOS CONTRIBUYENTES.	Núm. del epígrafe	Calle y número de su casa y habitación.	Profesión, industria, arte u oficio por que contribuyen.
783	97 Brochens Sauchis José	13	C ^a Mercado	Exienda de pan
84	100 Alberola Chancelles Fran ^{co}	"	id	id
85	111 Pastor Perez Ant ^o	"	S. Nicolas 34	id
0	<u>Clase 2.^a</u>			
86	12 Calleja Jordá Fran ^{co}	9	Algezaraz 27	Therme
87	130 Vicens Garcia Miguel	"	N. Maria 105	id
88	140 Maini Gilbert Fran ^{co}	"	N. Maria 71	id
89	150 Vicens Loret Miguel	"	S. Miguel 39	id
90	160 Soler Molli's Nicaube	"	id 15	id
91	170 Boti Ribes Gabrill	"	Carisima 13	id
92	180 Molli's Ferrer Fran ^{co}	"	S. Jaime 7	id
93	190 Planterou Ribes Josefa	"	N. Agosto 13	id
94	200 Boti Montblanch Gaudis	"	id 7	id
95	210 Doumencch Paya Rafael	"	S. Ant ^o 12	id
96	220 Boti Ribes José	"	Barraua 6	id
97	230 Perez Perez Rafael	"	S. Agustin 22	id
98	240 Doumencch Maria José	"	S. José 3	id
99	250 Arques Maria	"	Alcañera	id
800	260 Maria Siperis Maria	"	S. José 23	id
1	270 Ribes Botella Fran ^{co}	"	Sangure 19	id
2	280 Paya Paya Fran ^{co}	"	Sta. Marta 7	id
3	290 Paya Gosaltex José	"	S. Baut ^a 12	id
4	300 Alberola Chancelles Fran ^{co}	"	Sta. Gabel 1	id
5	310 Seguin Sant Rosendo	"	S. Nicolas 161	id
	<u>Clase 3.^a</u>			
6	320 Seguin Doumencch Baut ^a	7	Sta. Marta 27	Corredor

Cuotas para el Tesoro.		16 por 100 para recargos municipales.		TOTAL cuotas y recargos municipales.		6 por 100 de aumento para gastos de formación de matrícula y cobranza.		TOTAL GENERAL.		Cuarta parte que corresponde al trimestre.	
Pesetas.	Cts.	Pesetas.	Cts.	Pesetas.	Cts.	Pesetas.	Cts.	Pesetas.	Cts.	Pesetas.	Cts.
208	-	82	28	290	28	14	48	304	76		
26	"	4	16	30	16	1	81	31	97		
26	"	4	16	30	16	1	81	31	97		
26	"	4	16	30	16	1	81	31	97		
12	"	1	92	13	92	"	84	14	76		
12	"	1	92	13	92	"	84	14	76		
12	"	1	92	13	92	"	84	14	76		
12	"	1	92	13	92	"	84	14	76		
12	"	1	92	13	92	"	84	14	76		
12	"	1	92	13	92	"	84	14	76		
12	"	1	92	13	92	"	84	14	76		
12	"	1	92	13	92	"	84	14	76		
12	"	1	92	13	92	"	84	14	76		
12	"	1	92	13	92	"	84	14	76		
12	"	1	92	13	92	"	84	14	76		
12	"	1	92	13	92	"	84	14	76		
12	"	1	92	13	92	"	84	14	76		
12	"	1	92	13	92	"	84	14	76		
12	"	1	92	13	92	"	84	14	76		
660	"	10	56	670	56	4	59	714	15		
592	"	94	72	686	72	41	30	728	02		

Número de orden.	APELLIDOS Y NOMBRES DE LOS CONTRIBUYENTES.		Núm. del epigrafe	Calle y número de su casa y habitación.	Profesión, industria, arte u oficio por que contribuyen.	Cuotas para el Tesoro.		16 por 100 para recargos municipales.		TOTAL cuotas y recargos municipales.		6 por 100 de aumento para gastos de formación de matrícula y cobranza.		TOTAL GENERAL.		Cuarta parte que corresponde al trimestre.		
						Pesetas.	Cts.	Pesetas.	Cts.	Pesetas.	Cts.	Pesetas.	Cts.	Pesetas.	Cts.	Pesetas.	Cts.	
807	33	Malusuda Felix	7	Sta. Marta 35	Corredor	572		9472		63672		4120		72802				
8	34	Piner Pousada Fric	17	Nueva Sta 33	Juego Pelotas	66		1056		7656		459		8115				
9	35	Andrei Barbet Paulino	22	P ^a Herrera	Prof. gan. hab ^{da}	52		832		6032		362		6394				
10	36	Chamut Delpain Federico		Curisima 1	id	162		2592		18792		1128		19920				
11	37	Moret Martinez Fric		S. Miguel 21	id id cerda	166		2656		19256		1155		20411				
12	38	Mila Santuario Bernardo		Casa Blanca 22	id id cabio	66		1056		7656		459		8115				
Adicion																		
Tarifa 1 ^a																		
Clase 5 ^a																		
13	1	Olina Serra Couvas	1	S. Lorenzo 11	Cafe	4000		64		464		2784		49184		12296		
14	2	Mercuri Louz Aut ^o		Plaza 26	id	2000		32		232		1392		24592		6148		
15	3	Casino Alegans		id 9	id	2000		32		232		1392		24592		6148		
16	4	Gaudela Jordi Ferrera	2	S. Fran ^{co} 25	Ingueneria	4000		64		464		2784		49184		12296		
17	Clase 7 ^a																	
1718	1	Slopis Piner Fran ^{co}	3	Plaza 18	Legumbres	3120		4992		36192		2171		38363		9591		
19	Clase 8 ^a																	
1820	6	Navarro Pastor Nicube	8	Mercado 15	Merceria	231		3696		26796		1608		28404		7101		
1921	7	Ferris Blanguas Nicube	9	P ^a Mercado	Meios y Licoria	231		3696		26796		1608		28404		7101		
2022	8	Slopis Slobert Aut ^o	11	Mercado 18	Someshiffel	231		3696		26796		1608		28404		7101		
2123	9	Pereira Nabor Fran ^{co}	23	P ^a Mercado	Coque	231		3696		26796		1608		28404		7101		
2224	10	Ember Marcelino		id	id	231		3696		26796		1608		28404		7101		
2325	11	Genis Jose		id	id	231		3696		26796		1608		28404		7101		
2426	12	Benalita Genis Nicube		id	id	231		3696		26796		1608		28404		7101		
2527	13	Olivera Paula		id	id	231		3696		26796		1608		28404		7101		
						1266		20256		146856		8821		155677				
						3260		52760		389760		23387		413147		102287		



cuarenta y tres

82.6
~~27 29~~
~~28 30~~
~~29 31~~
~~30 32~~
~~31 33~~
~~32 34~~
~~33 35~~
~~34 36~~

Número de orden.	APELLIDOS Y NOMBRES DE LOS CONTRIBUYENTES.		Núm. del epígrafe	Calle y número de su casa y habitación.	Profesión, industria, arte u oficio por que contribuyen.	Cuotas para el Tesoro.		16 por 100 para recargos municipales.		TOTAL cuotas y recargos municipales.		6 por 100 de aumento para gastos de formación de matrícula y cobranza.		TOTAL GENERAL.		Cuarta parte que corresponde al trimestre.		
						Pesetas.	Cts.	Pesetas.	Cts.	Pesetas.	Cts.	Pesetas.	Cts.	Pesetas.	Cts.	Pesetas.	Cts.	
						2260		527 60		2897 60		232 87		4121 47		1022 87		
	Jordá	Roque	22	1ª Mercado	Tricino	231		36 96		267 96		16 08		284 04		71 01		
	Loret	Llorca		id	id	231		36 96		267 96		16 08		284 04		71 01		
	Lobato	Miguel		id	id	231		36 96		267 96		16 08		284 04		71 01		
	Louis	Sevan		id	id	231		36 96		267 96		16 08		284 04		71 01		
	Soler	Nicente		id	id	231		36 96		267 96		16 08		284 04		71 01		
	Guinot	Andrés		id	id	231		36 96		267 96		16 08		284 04		71 01		
	Vila	Bernardo		id	id	231		36 96		267 96		16 08		284 04		71 01		
	Louis	Nalbo		id	id	231		36 96		267 96		16 08		284 04		71 01		
	Lobato	Manuel		id	id	231		36 96		267 96		16 08		284 04		71 01		
	Clase 9.ª																	
	Blauques	Seipen	9	N. Maria	97	146		23 36		169 36		10 16		179 52		44 88		
	Basia	Franco		Sta. Barbara	3	146		23 36		169 36		10 16		179 52		44 88		
	Basanera	Sanilo		S. Miguel	19	146		23 36		169 36		10 16		179 52		44 88		
	Abad	Carboudé		Caracol	8	146		23 36		169 36		10 16		179 52		44 88		
	Gradea	Sanilo		S. Antº	17	146		23 36		169 36		10 16		179 52		44 88		
	Navarro	Lopez		Carablanca	9	146		23 36		169 36		10 16		179 52		44 88		
	Ruiz	Picardo		S. Nicolas		146		23 36		169 36		10 16		179 52		44 88		
	Agarici	Fernandez		Sta. Marta	1	146		23 36		169 36		10 16		179 52		44 88		
	Jordá	Antº		B. N. Castro	17	146		23 36		169 36		10 16		179 52		44 88		
	Fernandez	Sanilís		Sta. Rita	20	146		23 36		169 36		10 16		179 52		44 88		
	Amunizana	Luis		N. Roldana	7	146		23 36		169 36		10 16		179 52		44 88		
	Katalina	Belda		S. Mauro		146		23 36		169 36		10 16		179 52		44 88		
	Nabor	Jordá		Sta. Catal	2	146		23 36		169 36		10 16		179 52		44 88		
	Gradea	Miro		Sta. Domingo	16	146		23 36		169 36		10 16		179 52		44 88		
	Miro	Nalls		id	7	146		23 36		169 36		10 16		179 52		44 88		
	Fernandez	Peranguer		S. Jordi	7	146		23 36		169 36		10 16		179 52		44 88		
						7775		1244		9019		541 15		9560 15		2390 04		

Número de orden.	APELLIDOS Y NOMBRES DE LOS CONTRIBUYENTES.	Núm. del epigrafe	Calle y número de su casa y habitación.	Profesión, industria, arte u oficio por que contribuyen.	Cuotas para el Tesoro.		16 por 100 para recargos municipales.		TOTAL cuotas y recargos municipales.		6 por 100 de aumento para gastos de formación de matrícula y cobranza.		TOTAL GENERAL.		Cuarta parte que corresponde al trimestre.	
					Pesetas.	Cts.	Pesetas.	Cts.	Pesetas.	Cts.	Pesetas.	Cts.	Pesetas.	Cts.	Pesetas.	Cts.
851	39 Espinós Galbo Aut ^o	9	S. Juan 16	Carbonera	7775		1244		9019		541 15	9560 15	2390 04			
52 54	40 Fernandez Belaguer Aut ^o		1 ^a P ^{ta} Nuevo 6	id	146		23 36	169 36	10 16	179 52	44 98					
53 55	41 Lima Erciosa Vicente		S. Tomas 15	id	146		23 36	169 36	10 16	179 52	44 98					
54 56	42 Luena Murcia Benito		N. Agosto 55	id	146		23 36	169 36	10 16	179 52	44 98					
55 57	43 Corbi Canillo		id 11	id	146		23 36	169 36	10 16	179 52	44 98					
56 58	44 Vila Saliga 1 ^o Canillo	12	S. Nicolas 84	Tablagero	146		23 36	169 36	10 16	179 52	44 98					
57 59	45 Sabone Miguel		S. Mateo 40	id	146		23 36	169 36	10 16	179 52	44 98					
58 60	46 Orquin Nanta		S. Buenavent ^a	id	146		23 36	169 36	10 16	179 52	44 98					
59 61	47 Sansoti Sauchir Jose		1 ^a Mercado	id	146		23 36	169 36	10 16	179 52	44 98					
60 62	48 Lovet Bliment Vicente		Mayor 15	id	146		23 36	169 36	10 16	179 52	44 98					
<u>Clase 11^a</u>																
61 63	49 Caya Scumpere Saut ^o	6	Sepanto	Abaceria	95		15 20	110 20	6 61	116 81	29 20					
62 64	50 Graul Jordi Fran ^{co}	11	Mercado 6	Relogero	95		15 20	110 20	6 61	116 81	29 20					
<u>Clase 12^a</u>																
63 65	51 Balaguer i Pedro	3	S. Juan 13	Carboneria	51		8 16	59 16	3 55	62 71	15 68					
64 66	52 Berce Belto Aut ^o		S. Mateo 5	id	51		8 16	59 16	3 55	62 71	15 68					
65 67	53 Soler Eugenio		S. Roque	id	51		8 16	59 16	3 55	62 71	15 68					
66 68	54 Berce Jorge Nanta	5	1 ^a Mercado	Tablagero	51		8 16	59 16	3 55	62 71	15 68					
67 69	55 Nda de Nanta Jordi		id	id	51		8 16	59 16	3 55	62 71	15 68					
68 70	56 Sansoti Sauchir Jose		id	id	51		8 16	59 16	3 55	62 71	15 68					
69 71	57 Orquin Nanta		S. Buenavent ^a	id	51		8 16	59 16	3 55	62 71	15 68					
70 72	58 Baldi Vilaplana Salvador	9	1 ^a Mayor	Artes y minas	51		8 16	59 16	3 55	62 71	15 68					
71 73	59 Susbert Lladra Saut ^o		S. Miguel 42	id	51		8 16	59 16	3 55	62 71	15 68					
72 74	60 Ramon Bon Nanta		Salt	id	51		8 16	59 16	3 55	62 71	15 68					
73 75	61 Nadal Caya Jose		Riqueralto	id	51		8 16	59 16	3 55	62 71	15 68					
74 76	62 Caya Nabor Jose		id	id	51		8 16	59 16	3 55	62 71	15 68					
					16037		1605 92		11642 92		698 57	12341 49	3085 40			



Número de orden.	APELLIDOS Y NOMBRES DE LOS CONTRIBUYENTES.			Núm. del epígrafe	Calle y número de su casa y habitación.	Profesión, industria, arte ú oficio por que contribuyen.
875	63	Sortes	José María	9	Salt	Acido y vinagre
76 78	64	Sibert	Sanilo		S. Mateo 7	id
77 79	65	Eusa	José Gabriel		Molina	id
78 80	66	Ferlin	Esteban		id	id
79 81	67	Nico	Sanjo José		id	id
80 82	68	Martí	Antonia Frau ^{ca}		id	id
81 83	69	Reig	Carolina Manuel		Salt	id
82 84	70	Sanchis	Moya Frau ^{ca}		Narcho	id
83 85	71	Arnal	Juliá Rafael		buena Sta 27	id
84 86	72	Plaques	Segura Miguel		Algezar 28	id
85 87	73	Jordi	José		S. Miguel 61	id
86 88	74	Honera	Martí José	12	Vall	7 Lora
87 89	75	Nacher	Salv Frau ^{ca}	14	Mayor	3 Estretero
88 90	76	Aladi	Guesada Pedro		id	4 id
89 91	77	Nabor	Paya Ant ^o	29	Sta. Marta	8 Perchaterio
90 92	78	Nicas	Nicas		id	1 id
91 93	79	Sociedad	"La Novísima"		Plaza	32 id
92 94	80	Mitoria	San ^{to}		Curruina	id
93 95	81	Aminiana	Luis		N. Aidaura	7 id
94 96	82	José	Plaques Vicente		Pa. S. Nuevo	1 id
Tarifa 2ª						
95 97	83	Botella	Reig Juan	10	S. Lorenzo	10 Agente
96 98	84	Olina	Ant ^o		S. Juan	17 id
97 99	85	Nalls	Frau ^{ca}		Sta. Elena	12 id
98 0	86	Huskado	Huskado Frau ^{ca}	19	D.ª Laurina	12 Pampas finca
99 1	87	Castor	Botella Sanilo	37	baracol	6 Corabante

Cuotas para el Tesoro.		16 por 100 para recargos municipales.		TOTAL cuotas y recargos municipales.		6 por 100 de aumento para gastos de formación de matrícula y cobranza.		TOTAL GENERAL.		Cuarta parte que corresponde al trimestre.	
Pesetas.	Cts.	Pesetas.	Cts.	Pesetas.	Cts.	Pesetas.	Cts.	Pesetas.	Cts.	Pesetas.	Cts.
10057		1605	92	11642	92	698	57	12341	49	3085	40
51		816		5916		355		6271		1568	
51		816		5916		355		6271		1568	
51		816		5916		355		6271		1568	
51		816		5916		355		6271		1568	
51		816		5916		355		6271		1568	
51		816		5916		355		6271		1568	
51		816		5916		355		6271		1568	
51		816		5916		355		6271		1568	
51		816		5916		355		6271		1568	
51		816		5916		355		6271		1568	
51		816		5916		355		6271		1568	
51		816		5916		355		6271		1568	
51		816		5916		355		6271		1568	
51		816		5916		355		6271		1568	
51		816		5916		355		6271		1568	
76		1216		8816		529		9345		2336	
76		1216		8816		529		9345		2336	
76		1216		8816		529		9345		2336	
124		1784		16384		863		15247		3812	
112		1792		12992		779		13771		3445	
1121		1947	16	12064	86	801	86	14166	22	3541	63

Número de orden.	APELLIDOS Y NOMBRES DE LOS CONTRIBUYENTES.	Núm. del epígrafe	Calle y número de su casa y habitación.	Profesión, industria, arte ú oficio por que contribuyen.
900	88 Clara Llácer Joaquín	27	Sta Clara 24	Comerciante
1 3	89 Moullor Peres Joaquin	10	id	Comerciante
2 4	90 Fernandez Pujos de Vicente		Wall	id
3 5	91 Lora Moullor Leoderio		S. Nicolas 49	id
4 6	92 Sociedad "El Fenix"	110	Wall	Mesa billar
5 7	93 Sociedad La Normina		Plaza	id
6 8	94 Libert Libert Juan	120	Sta Isabel 25	carro 4 caballos
7 9	95 Olina Aut ^o		Erasmalgar	id 2 id
8 10	96 Peres Pastor Miguel		Plaza Mayor	id 2 id
9 11	97 Libert Miro Juan		Riquel bajo	id 2 id
10 12	98 Santaromera Juan		Wall	id 2 id
11 13	99 Lopez Amador Jose		id	id 2 id
12 14	100 Paja Vilaplana Vicente		id	id 2 id
13 15	1 Soler Franex Juan		id	id 2 id
14 16	2 Reis Marti Jose	136	Sta Clara 15	Barbana 1 id
15 17	3 Jordá Lopez Jose	135	S. Jose 21	Car. 3 ^a bancas
16 18	4 Cantó Nadal		S. Vicente	id 60 id
17 19	5 Sanchez Enrique		Andaoh	id 50 id
Casifa 3 ^a				
18 20	6 Moruat Llácer Jose	1	S. Jose 28	3 ^a chupin 1 bahung 1 Vercha
19 21	7 Molli Jose	5	Sta Rita 9	4. Colares
20 22	8 Lario Vicente	1	S. Roque	370 suvos
21 23	9 Llácer Peres Agustín	1	Sta Clara 14	50 id
22 24	10 Casual Moruat Pujos de Agustín	1	S. Nicolas 67	130 id
23 25	11 Paja Ferris Juan	12	S. J. Poles	1 Dushilach ^o
24 26	12 Peres Pujos de Juan	5	S. Cristobal 2	4 Colares

Cuotas para el Tesoro.		16 por 100 para recargos municipales.		TOTAL cuotas y recargos municipales.		6 por 100 de aumento para gastos de formación de matrícula y cobranza.		TOTAL GENERAL.		Cuarta parte que corresponde al trimestre.	
Pesetas.	Cts.	Pesetas.	Cts.	Pesetas.	Cts.	Pesetas.	Cts.	Pesetas.	Cts.	Pesetas.	Cts.
11221		1242	26	12264	26	30186		14166	22	2541	22
1500		240		1740		10440		1844	40	461	10
152		24	32	176	32	1058		186	90	46	75
152		24	32	176	32	1058		186	90	46	75
152		24	32	176	32	1058		186	90	46	75
104		16	64	120	64	724		127	98	31	97
104		16	64	120	64	724		127	98	31	97
88		14	08	102	08	612		103	20	27	05
44		7	04	51	04	306		54	10	13	52
44		7	04	51	04	306		54	10	13	52
44		7	04	51	04	306		54	10	13	52
44		7	04	51	04	306		54	10	13	52
44		7	04	51	04	306		54	10	13	52
44		7	04	51	04	306		54	10	13	52
44		7	04	51	04	306		54	10	13	52
18		2	88	20	88	125		22	13	1	53
39	10	6	25	45	25	272		48	07	12	02
69		11	04	80	04	480		84	84	21	21
57	50	9	20	66	70	4		70	70	17	67
175	36	29	06	203	42	1220		215	02	53	90
40		6	40	46	40	278		49	18	12	30
134	68	21	49	156	17	937		165	54	41	33
18	20	2	91	21	11	127		22	38	5	59
65	52	10	48	76		416		90	56	20	14
31		4	96	35	96	216		38	12	9	53
40		6	40	46	40	278		49	18	12	30
14769	26	2262	00	17122	29	1027	91	18160	20	4540	12



Número de orden.	APELLIDOS Y NOMBRES DE LOS CONTRIBUYENTES.	Núm. del epí-grafe	Calle y número de su casa y habitación.	Profesión, industria, arte u oficio por que contribuyen.	Cuotas para el Tesoro.		16 por 100 para recargos municipales.		TOTAL. Cuotas y recargos municipales.		6 por 100 de aumento para gastos de formación de matrícula y cobranza.		TOTAL GENERAL.		Cuarta parte que corresponde al trimestre.	
					Pesetas.	Cts.	Pesetas.	Cts.	Pesetas.	Cts.	Pesetas.	Cts.	Pesetas.	Cts.	Pesetas.	Cts.
928	Perex N ^o de Gades	5	Mayor 20	1 Telar	14769	36	2262	02	17132	29	1027	91	18160	30	4540	93
26	Perex Perex	18	S. Roque 1	4 id	10	"	160	"	1160	"	70	1250	"	308	"	"
27	Domenchi	121	Para Belloch 5	7 ^o laballo vapor	120	"	1920	"	13920	"	935	14755	"	3689	"	"
28	Perex	14	Mayor	7 ^o lab ^o 3 ^o aut ^o	100	"	16	"	116	"	696	12296	"	3074	"	"
29	Ferr	233	Salt	7 ^o Aguar ^o	23	52	376	"	2728	"	164	2892	"	725	"	"
30	Perex	246	Marshall	7 ^o papel 2 ^o aut ^o	90	"	1440	"	10440	"	626	11066	"	2766	"	"
31	Botella	155	Salt	id id id	90	"	1440	"	10440	"	626	11066	"	2766	"	"
32	Blanca	155	Marshall	id id id	135	"	2160	"	15660	"	940	166	"	4150	"	"
33	Naello y comp ^a	233	Salt	id id id	312	"	4992	"	36192	"	2172	38364	"	9591	"	"
34	Forda	246	Lepanto	id id id	156	"	2496	"	18096	"	1086	19132	"	4796	"	"
35	Reig	246	Lepanto	id id id	258	"	4128	"	29928	"	1796	31724	"	7931	"	"
36	Forda	233	S. Tomas 10	7 ^o bouservas	258	"	4128	"	29928	"	1796	31724	"	7931	"	"
37	Nalls	390	Salt	7 ^o har ^o 2 ^o pic ^o	162	"	2592	"	18792	"	1127	19919	"	4980	"	"
38	Santamarina	"	id	id id id	480	"	7680	"	55680	"	3341	59021	"	14755	"	"
39	Bianchi	"	id	id id id	480	"	7680	"	55680	"	3341	59021	"	14755	"	"
40	Apello	"	id	id id id	480	"	7680	"	55680	"	3341	59021	"	14755	"	"
41	Comas	109	S. Elena	1 Mousa	78	"	1248	"	9048	"	543	9591	"	2398	"	"
Carifa 4. ^a																
42	S. Barido	9	Mercedo 33	Sombbrero	234	"	3744	"	27144	"	1629	28773	"	7193	"	"
43	Robert	"	N. Agudo 32	id	234	"	3744	"	27144	"	1629	28773	"	7193	"	"
44	Mollo	25	S. Jose 28	abanista	120	"	1920	"	13920	"	835	14755	"	3689	"	"
45	Badra	44	S. Marta 33	habbrero	50	"	8	"	58	"	348	6148	"	1537	"	"
46	Domenchi	47	Barbucana 35	barbero	50	"	8	"	58	"	348	6148	"	1537	"	"
47	Soler	"	P. Nuevo	id	50	"	8	"	58	"	348	6148	"	1537	"	"
48	Perex	55	S. Domingo 4	carpintero	50	"	8	"	58	"	348	6148	"	1537	"	"
49	Mirallas	65	S. Miguel 65	id	50	"	8	"	58	"	348	6148	"	1537	"	"
					19319	88	2091	11	22410	99	1244	65	23715	64	5938	96

Número de orden.	APELLIDOS Y NOMBRES DE LOS CONTRIBUYENTES.		Núm. del epígrafe	Calle y número de su casa y habitación.		Profesión, industria, arte ú oficio por que contribuyen.	
950	158	Momblauch Fran ^{co}	55	S. Mateo	46	Carpintero	
51	58	59	Hubert Santouja José	N. Maria	63	id	
52	54	40	Berlavia Rafael	73	Wall	24	Ingenieros
53	55	41	Fordi Milapana Tomilo	31	Sepante	27	Cerrajero
54	56	42	Hubert Nicote	"	id	id	
55	57	43	Hubert Julia Rafael	"	id	id	
56	58	44	Carbwell Narciso	"	id	id	
57	59	45	Sancho Salove Salvador	"	id	id	
58	60	46	Botella Miguel	C/ de S. Juan	1	id	
59	61	47	Fernandez Maria Teresa	84	S. Nicolas	32	Poran Solos
60	62	48	Nellido Cajilda	90	Carumen	13	Modista
61	63	49	Santouja Emilia	"	S. Blas	14	id
62	64	50	Sempere Rita	"	S. Cristobal	id	id
63	65	51	Cardenal Maria	"	S. Fran ^{co}	10	id
64	66	52	Santouja Milagro	"	S. José	16	id
65	67	53	Sempere Agapita	"	S. Tomas	21	id
66	68	54	Rosalber Rosa	"	S. Lorenzo	12	id
67	69	55	Scaura Cosme	"	Wall	12	id
68	70	56	Abad Carmen	"	S. Rita	44	id
69	71	57	Expí Teresa	"	S. Nicolas	83	id
70	72	58	Rosalber Cosme	"	id	id	id
71	73	59	Paya Fran ^{co}	92	Corbella	7	Canadero
72	74	60	Moti José	"	Carumen	6	id
73	75	61	Paya Cristobal	"	Sepante	24	id
74	76	62	Maria Fran ^{co}	"	N. Maria	71	id
75	77	63	Oltra Nba de Agullo	"	P. Nuevo	id	id

Cuotas para el Tesoro.		16 por 100 para recargos municipales.		TOTAL cuotas y recargos municipales.		6 por 100 de aumento para gastos de formación de matrícula y cobranza.		TOTAL GENERAL.		Cuarta parte que corresponde al trimestre.	
Pesetas.	Cts.	Pesetas.	Cts.	Pesetas.	Cts.	Pesetas.	Cts.	Pesetas.	Cts.	Pesetas.	Cts.
19319	88	2091	11	22410	99	1344	65	23755	60	5928	96
50	.	8	.	58	.	348	.	6148	.	1537	.
50	.	8	.	58	.	348	.	6148	.	1537	.
50	.	8	.	58	.	348	.	6148	.	1537	.
50	.	8	.	58	.	348	.	6148	.	1537	.
50	.	8	.	58	.	348	.	6148	.	1537	.
50	.	8	.	58	.	348	.	6148	.	1537	.
50	.	8	.	58	.	348	.	6148	.	1537	.
50	.	8	.	58	.	348	.	6148	.	1537	.
50	.	8	.	58	.	348	.	6148	.	1537	.
50	.	8	.	58	.	348	.	6148	.	1537	.
50	.	8	.	58	.	348	.	6148	.	1537	.
50	.	8	.	58	.	348	.	6148	.	1537	.
50	.	8	.	58	.	348	.	6148	.	1537	.
50	.	8	.	58	.	348	.	6148	.	1537	.
50	.	8	.	58	.	348	.	6148	.	1537	.
50	.	8	.	58	.	348	.	6148	.	1537	.
50	.	8	.	58	.	348	.	6148	.	1537	.
50	.	8	.	58	.	348	.	6148	.	1537	.
50	.	8	.	58	.	348	.	6148	.	1537	.
50	.	8	.	58	.	348	.	6148	.	1537	.
50	.	8	.	58	.	348	.	6148	.	1537	.
20619	88	2299	11	23918	99	1425	12	25343	12	6328	58



Número de orden.	APELLIDOS Y NOMBRES DE LOS CONTRIBUYENTES.		Núm. del epigrafe	Calle y número de su casa y habitación.	Profesión, industria, arte u oficio por que contribuyen.
976	Daniel	Rafael	95	S. Gabo	Barbero
77 79	Josea	Gonzalez Jose		S. Buenaventura 12	id
78 80	Aberola	Pedro		S.ta Isabel 1	id
79 81	Milaveva	Fernando		S. Miguel 26	id
80 82	Segui	Jose		N. Maria 59	id
81 83	Santouja	José		Niña	id
82 84	Puget	Miguel		N. Maria	id
83 85	Segui	Jose		id 59	id
84 86	Beret	Beret Rafael		Cap 18	id
85 87	Segui	Roberto		S. Nicolas 161	id
86 88	Santouja	Josefa		N. Agosto 53	id
87 89	Suarinos	Jose	97	Merced 10	Sastre
88 90	Coclin	Luis		S.ta Catalina 19	id
89 91	Neget	Jose	103	S. Gregorio 2	Lapadero
90 92	Llorca	Jose		Cordoba 11	id
Tarifa 5 ^a					
91 93	Nordie	Guillermo	100		Vienda para
92 94	Saxia	Mania			id
93 95	Domanech	Jose			Comero

Cuotas para el Tesoro.		16 por 100 para recargos municipales.		TOTAL cuotas y recargos municipales.		6 por 100 de aumento para gastos de formación de matrícula y cobranza.		TOTAL GENERAL.		Cuarta parte que corresponde al trimestre.	
Pesetas.	Cts.	Pesetas.	Cts.	Pesetas.	Cts.	Pesetas.	Cts.	Pesetas.	Cts.	Pesetas.	Cts.
20619	88	3299	11	23918	99	1435	12	25354	12	6338	58
50	.	8	"	58	"	348	"	6148	"	1537	"
50	.	8	"	58	"	348	"	6148	"	1537	"
50	.	8	"	58	"	348	"	6148	"	1537	"
50	.	8	"	58	"	348	"	6148	"	1537	"
50	.	8	"	58	"	348	"	6148	"	1537	"
50	.	8	"	58	"	348	"	6148	"	1537	"
50	.	8	"	58	"	348	"	6148	"	1537	"
50	.	8	"	58	"	348	"	6148	"	1537	"
50	.	8	"	58	"	348	"	6148	"	1537	"
50	.	8	"	58	"	348	"	6148	"	1537	"
50	.	8	"	58	"	348	"	6148	"	1537	"
50	.	8	"	58	"	348	"	6148	"	1537	"
50	.	8	"	58	"	348	"	6148	"	1537	"
50	.	8	"	58	"	348	"	6148	"	1537	"
50	.	8	"	58	"	348	"	6148	"	1537	"
50	.	8	"	58	"	348	"	6148	"	1537	"
50	.	8	"	58	"	348	"	6148	"	1537	"
50	.	8	"	58	"	348	"	6148	"	1537	"
50	.	8	"	58	"	348	"	6148	"	1537	"
50	.	8	"	58	"	348	"	6148	"	1537	"
26	.	416	"	3016	"	181	"	3197	"	799	"
26	.	416	"	3016	"	181	"	3197	"	799	"
12	.	192	"	1392	"	84	"	1476	"	369	"
21429	88	3229	25	24863	23	1491	79	26355	02	6538	80

Re-

Número de orden.	APELLIDOS Y NOMBRES DE LOS CONTRIBUYENTES.	Núm. del epigrafe	Calle y número de su casa y habitación.	Profesión, industria, arte u oficio por que contribuyen.
	Sumero			
	Carifa 1. ^a			
	Id 2. ^a			
	Id 3. ^a			
	Id 4. ^a			
	Id 5. ^a			
	Adicion			

Cuotas para el Tesoro.		16 por 100 para recargos municipales.		TOTAL cuotas y recargos municipales.		6 por 100 de aumento para gastos de formación de matrícula y cobranza.		TOTAL GENERAL.		Cuarta parte que corresponde al trimestre.	
Pesetas.	Cts.	Pesetas.	Cts.	Pesetas.	Cts.	Pesetas.	Cts.	Pesetas.	Cts.	Pesetas.	Cts.
36.193		1.854	88	42.247	88	2.546	65	44.994	53	11.248	84
12630	35	2.020	85	14.651	20	878	99	15.530	19	3.882	49
60.475	19	9.676	04	70.151	23	4209	07	74.360	30	18.590	05
17.246		2.759	33	20.005	33	1.200	08	21.205	41	5.301	33
1.266		202	56	1.468	56	88	21	1.556	77		
21.433	88	3.429	35	24.863	23	1491	79	26.355	02	6589	80
129.644	42	23.943	01	173.597	43	10.414	79	184.002	22	45.611	49

Costales

Se deducen 393 pesetas 12 céntimos de Recargo municipal correspondientes a los números 513 al 391 inclusivos de orden de la Matrícula y 94 al 101 de la Adicion, como comprendidos en la Tarifa 2.^a epigrafe 120 y 124

Aumento de dicho recargo a la Cuota del Tesoro

Total general

		393	12								
150.057	54	23.549	89	173.587	43	10.414	79	184.002	22	45.611	49

Nota: Los industriales comprendidos a los números 496-530- y 605 de orden de la presente Matrícula, sido deducidas del importe total de la Tarifa a misma en virtud de haber sido baja aproco 1894-95. = Acay 14 de Mayo de 1895 = Arturo Reig =

Don Arturo Reig Aguilar Caballero, Li. Excmo Ayuntamiento de la Ciudad de Acay. = del día 17 de Abril último, acordó utilizar a la Contribucion Industrial y de Comercio en co 1895-96. = Igualmente certifico que la pre la Secretaria municipal por término de dieclusive del presente mes, cuya exposicion fue

certificada en Derecho Civil y Canónico y Secretario del certifico: Que la expresada Corporacion en sesion die y seis por ciento sobre las cuotas del Tesoro se concepto de recargo municipal para el año económico presente Matrícula ha estado expuesta al publico en dias, o sea desde el día quince al veinte y cinco in anunciada al publico por medio de pregones y de

Escala de cuotas

Número de orden.	APELLIDOS Y NOMBRES DE LOS CONTRIBUYENTES.	Núm. del epígrafe	Calle y número de su casa y habitación.	Profesión, industria, arte ú oficio por que contribuyen.
	<p>dictos en los sitios de Coshumber; Durante cuyo plazo, se ha presentado tan solo una reclamacion de D. Juan Gilbert Ceval, en concepto de Presidente de la Sociedad "Casino Mayano", la cual, en cumplimiento y á los efectos del párrafo 2.º y artículo 6.º del Reglamento, se remite al Señor Administrador de Hacienda de la Provincia. = Y para que conste, en cumplimiento de lo mandado, libro la presente con el N.º N.º del Señor Alcalde en Mayo á veinte y siete de Mayo de mil ochocientos noventa y cinco. = Arturo Reig = N.º N.º = Severo Casado.</p>			
	Es copia conforme			
	El Alcalde		El Secretario	
	<i>[Firma]</i>		<i>[Firma]</i>	

Hasta	Importe de las cuotas	
	Ptas	cbs.
Hasta 1 peseta		
De 1 á 5 pesetas		
De 5 á 10 "		
De 10 á 20 "	33	415 25
De 20 á 30 "	31	756 12
De 30 á 40 "	26	269 50
De 40 á 50 "	145	7095 "
De 50 á 100 "	325	19.991 38
De 100 á 200 "	251	34.077 16
De 200 á 300 "	99	20.115 14
De 300 á 500 "	69	27.207 52
De 500 á 1000 "	24	16.798 38
De 1000 á 2000 "	13	18.743 49
De 2000 á 5000 "	2	4.723 46
De 5000 en adelante	"	" "
Totales	1.007	162.644 42

Mayo 27 de Mayo de 1895.
 V. N.º N.º
 Secretario
[Firma]

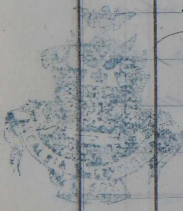
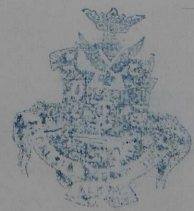

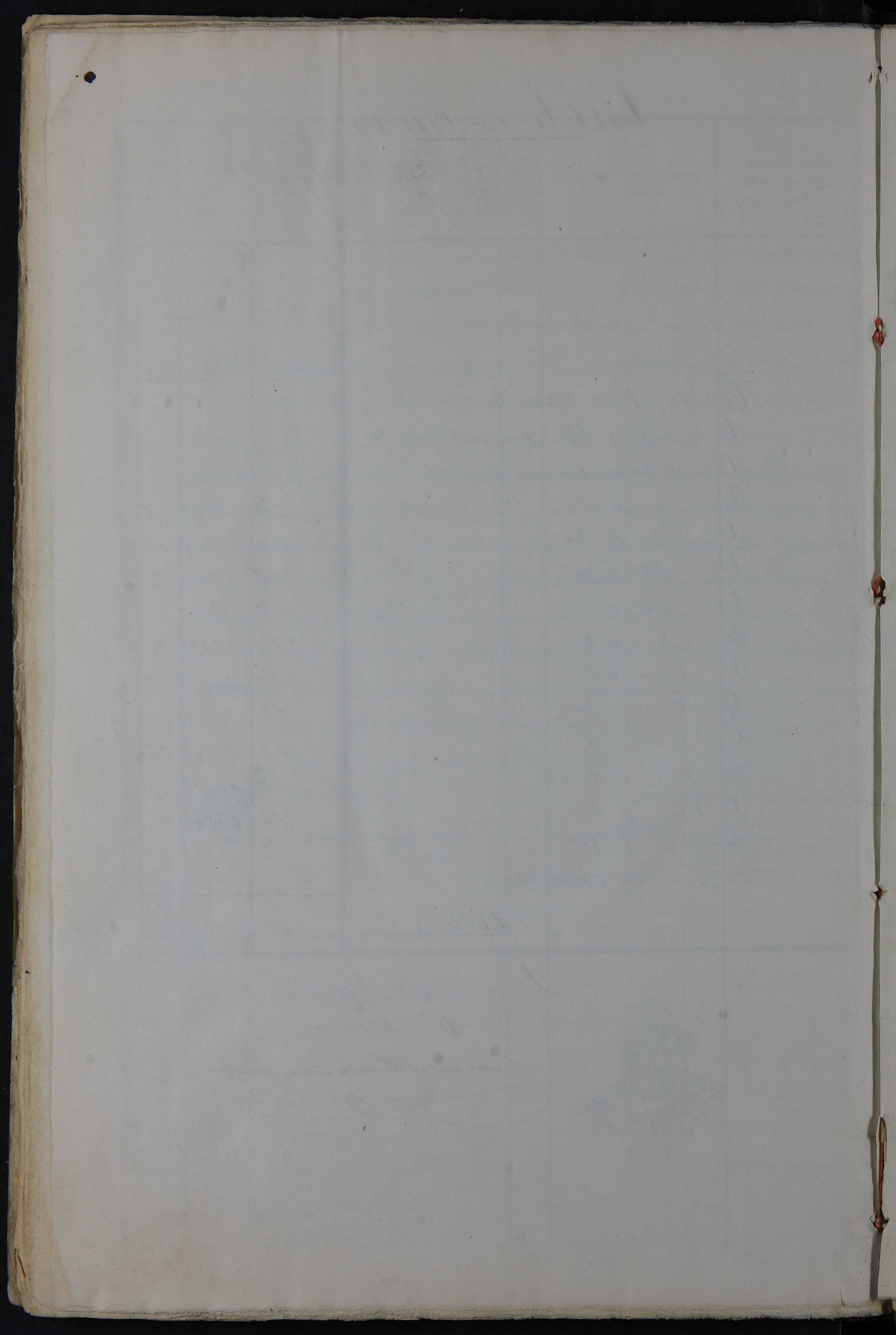



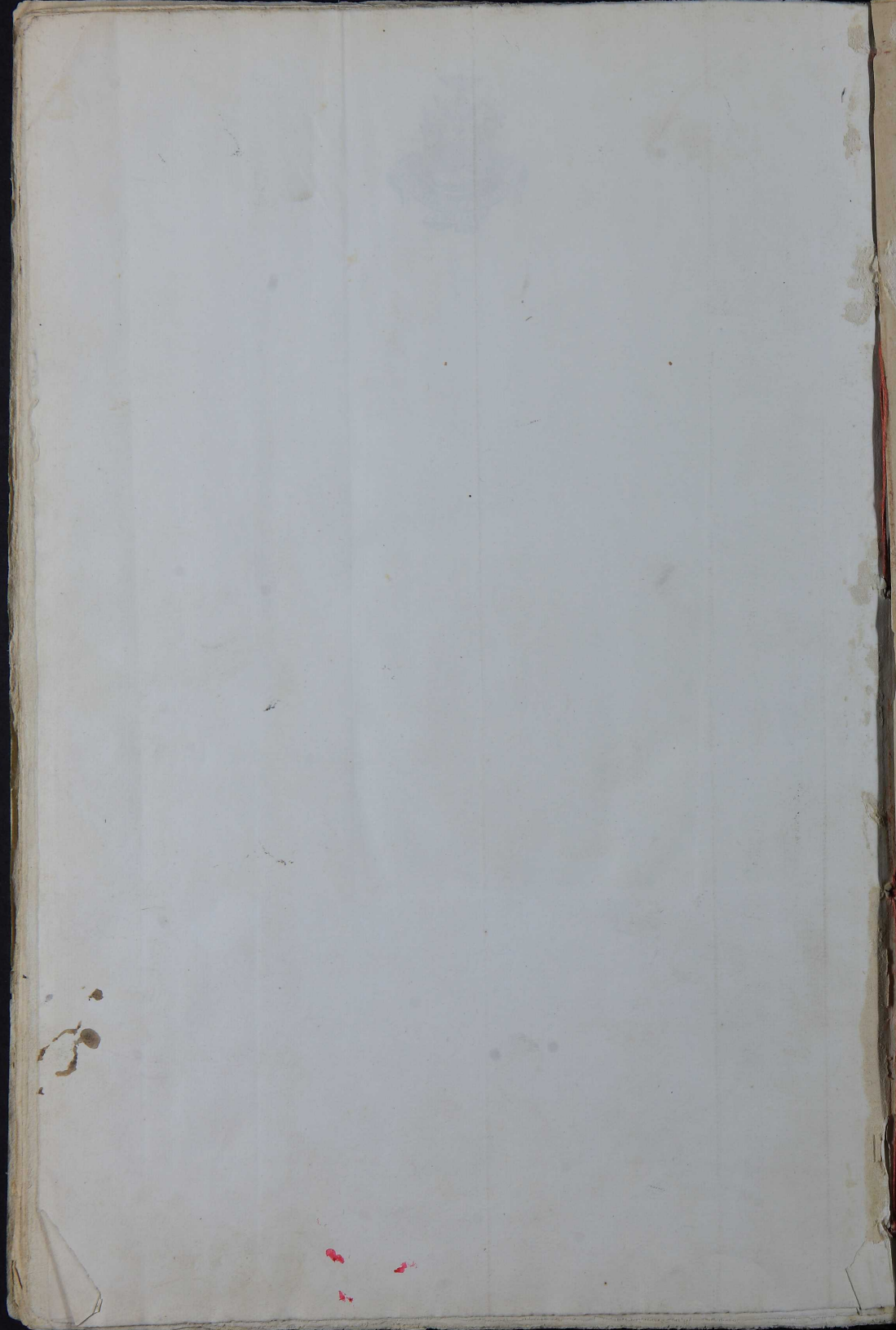

Sr. Administrador:

Examinada el presente *matricula* de la Contribución *Y*
distrital formado por el Ayuntamiento de *Alicante* para
el ejercicio económico de 1895-96; consultados los antecedentes que obran en el Negociado y resultando haberse cumplido las formalidades reglamentarias; el oficial que suscribe, entiende puede prestarse por V. S. la aprobación del mismo, bajo la responsabilidad de los individuos que han intervenido en su confección ó cualquier defecto ú omisión imprevisto por el Negociado en su exámen, pasando este documento á la Intervención para su censura y toma de razón.---V. S. no obstante acordará.---Alicante *16* de *Julio* de 189*5*. ---El Oficial del Negociado. *P. S. Maldonado Hernandez* Conforme con la propuesta del Negociado.--- *Picit*

ES COPIA.



Bot

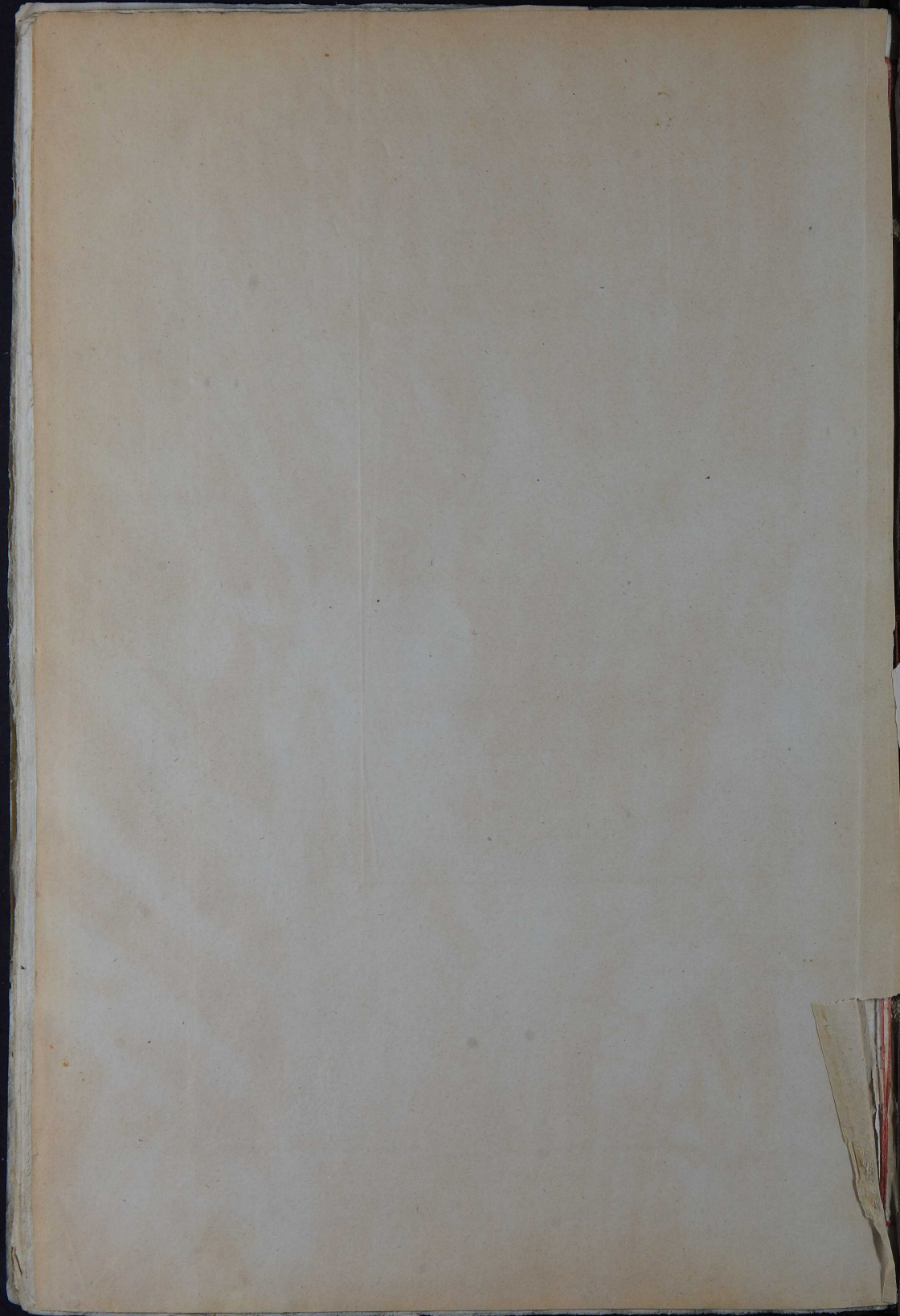

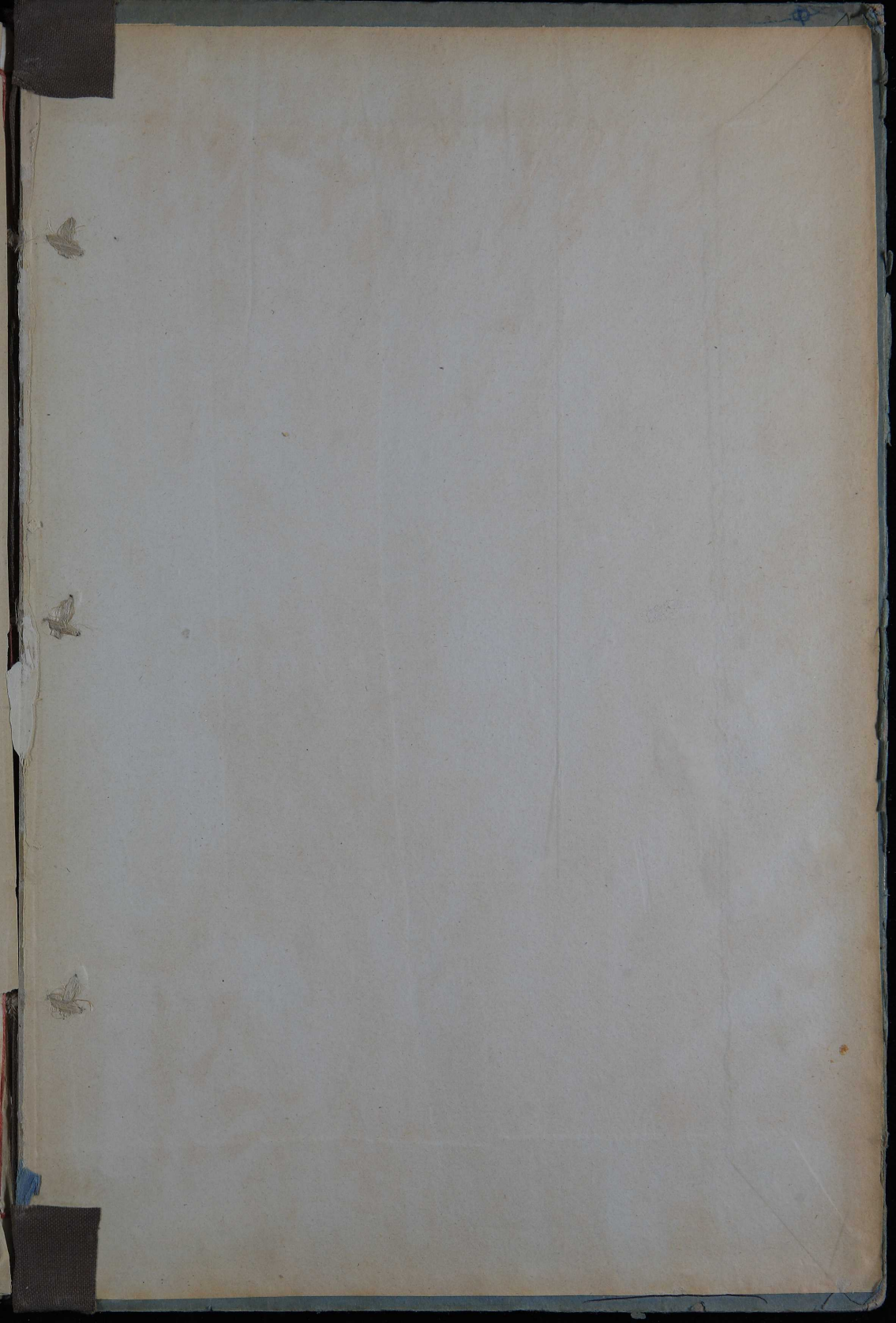

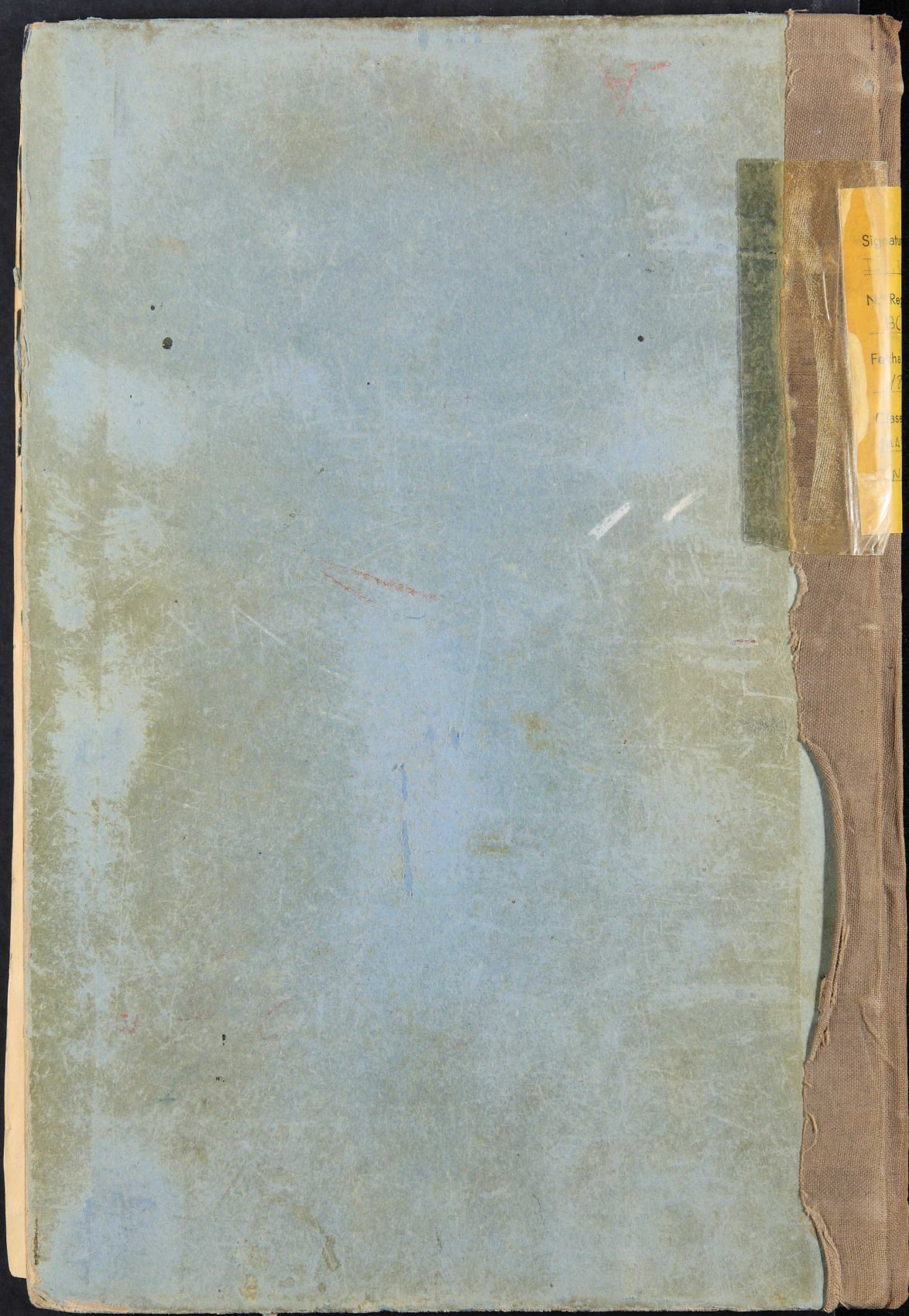

Signature
N.º Re
Folha
Classe
N.º