

Registro
de
Edificios hidraulicos
1854

ALCANTARA, INT. DE PATA E BUCK.

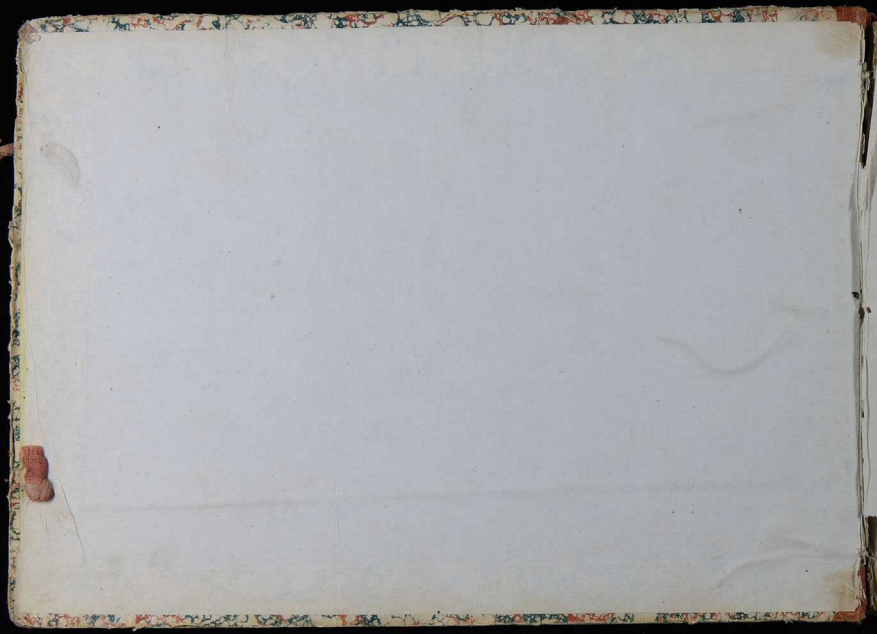

003504



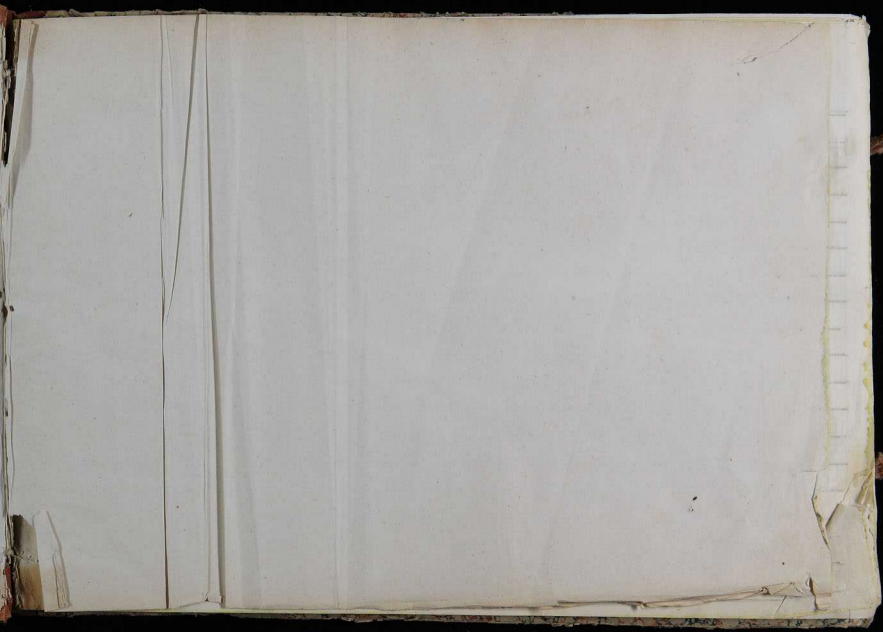



Ciudad de Alcoy

Año 1851.

Libro

en que constan registrados todos los edificios hidraulicos que existen en Alcoy y sus
terminos.

[Faint, illegible handwriting on lined paper]



Indice de los puntos donde existen los edificios hidraulicos y renta que a los ha tenido.

Puntos	Kilios	num. de edificios	Producto		liquido imponible
			anual	Bajas	
Rio Molinos	1	19	597450	539451	257999
Rio Barrchell	6	55	243422	142173	99249
Santos rios	11	15	156600	93943	62657
Colostrador	13	5	24950	14467	10483
Alcy = Fintas	15	3	55000	7500	7500
Pla	15	1	20000	10000	10000
Alcy y partidas: Molinos de aceya	17	8	4950	3300	1650
Totales		136	3060372	630834	449538

Importa el producto anual. Un millon sesenta mil treientos sesenta y dos reales von.
 Idem las bajas. Seiscientos diez mil ochocientos treinta y cuatro.
 Dem el liquido imponible. Cuatrocientos cuarenta y nueve mil quinientos treinta y ocho.

Year	Month	Day	Time	Location
1900	Jan	1	10:00	St. Paul
1900	Jan	2	11:00	St. Paul
1900	Jan	3	12:00	St. Paul
1900	Jan	4	13:00	St. Paul
1900	Jan	5	14:00	St. Paul
1900	Jan	6	15:00	St. Paul
1900	Jan	7	16:00	St. Paul
1900	Jan	8	17:00	St. Paul
1900	Jan	9	18:00	St. Paul
1900	Jan	10	19:00	St. Paul
1900	Jan	11	20:00	St. Paul
1900	Jan	12	21:00	St. Paul
1900	Jan	13	22:00	St. Paul
1900	Jan	14	23:00	St. Paul
1900	Jan	15	24:00	St. Paul
1900	Jan	16	25:00	St. Paul
1900	Jan	17	26:00	St. Paul
1900	Jan	18	27:00	St. Paul
1900	Jan	19	28:00	St. Paul
1900	Jan	20	29:00	St. Paul
1900	Jan	21	30:00	St. Paul
1900	Jan	22	31:00	St. Paul
1900	Jan	23	32:00	St. Paul
1900	Jan	24	33:00	St. Paul
1900	Jan	25	34:00	St. Paul
1900	Jan	26	35:00	St. Paul
1900	Jan	27	36:00	St. Paul
1900	Jan	28	37:00	St. Paul
1900	Jan	29	38:00	St. Paul
1900	Jan	30	39:00	St. Paul
1900	Jan	31	40:00	St. Paul

The following is a list of the names of the persons who have been
 admitted to the membership of the Society since the last
 meeting. The names are given in the order in which they were
 admitted.

Regis- tro.	Proprietarios.	Calle	N.º	Clase de edificio.	Renta anual.	Su division.	Observaciones.
<u>Rio Molinar</u>							
1	Boronal Raja Anuncias	Origen Ay. ^o	16	Capel	11000	Voto	
2	Wort Catala Uniqua	S. Juan ca	49	D	6425	Medio	
3	Wort Pascual Matias	D	43	D	6425	D	Traspaso \$ 21
4	Boronal Raja Maria	S. Nicolas	82	Varina	3000	D	
5	Boronal Raja Juan ca	D	"	D	3000	D	
6	Wort Julia Juan ca	S. Mateo	16	Sty B	11000	Voto	
7	Wort Catala Uniqua	S. Juan ca	49	D	5500	Medio	
8	Wort Pascual Matias	D	43	D	5500	D	Traspaso \$ 21
9	Wortles Nord Cristobal	Valencia		D	11000	Voto	
10	Wortl Shcer Antonio	Boella		D	6000	3 ^a	
11	Wortl Shcer Maria	S. Nicolas	46	D	6000	3 ^a	
12	Wortl Vilapl. Generosa	Valencia		D	2000	9 ^a	
13	Wortl Vilapl. Concupion	D		D	2000	9 ^a	
14	Wortlja Accina Miguel	S. Lorenzo	16	D	2000	9 ^a	Traspaso \$ 21
					80850		

Regis- tro.	Propietarios.	Calle	N.º	Clase de edificio.	Renta anual.	Su division.	Observaciones.
					80850		
15	Francisco Coronado Alejandro	Molina		Botan	6500	Udo	
16	Martín Juan de Dios	Valencia		Papel	28000	Udo	
17	Maria Pastor Juan ^{co}	P. Blas	5	D	18750	D	
18	Maria D D	"	"	Maguin	7500	D	Pasap al Regio nuevo
19	Maria D D	"	"	Botan	6500	D	
20	Berny Bergasa Nicolas	P. Nicolas	17	Mag. B	13500	D	
21	Prax Belague Vicenta	D	105	D	6500	D	Traspas f.º 22
22	Francis Gonzalez Juan ^{co}	P. Blas	11	Papel	8000	1ª	
23	Francis Gonzalez Pedro	P. Nicolas	44	D	3000	1ª	
24	Francis Gonzalez Jose	D	"	D	3000	1ª	
25	Isidoro Minillas Maria	Mercado	30	D	8000	1ª	
26	Francis Gonzalez Rafael	P. Blas	9	D	18000	Udo	
27	Maximiliano Ubeda Fernando	Mercado	6	Maguin	13500	D	
28	Maria Malki Antonio	P. Jose	22	D	8750	Medio	
29	Maria Malki Mercedes	Mag.	25	D	8750	D	
30	Malki Gonzalez Ramila	P. Blas	5	Botan	4570	8/21	
					253670		

Regis- tro.	Propietarios.	Calle	N.º	Clase de edificio.	Renta anual.	Su división.	Observaciones.
					253670		
x 21	Isles Malki Juaguina	S. Nicolas	68	Bahau	4000	1/21	traspaso p.º 20
x 22	Malki Luider de Antonio	S. Crist.º	16	id	3450	1/21	traspaso p.º 23
x 33	Pascual Andres Antonio	S. Domingo	5	Maj.º	6500	Medio	
x 34	Orandi Espinas Jorge	S. Mauro	11	Bahau	3250	id	
x 35	Orandi Espinas Juan	Molina		id	3250	id	
x 36	Julia Ilveste y hermanos	S. Nicolas	52	Maj.º	54000	id	
x 37	Lara Cayá Teresa	id	27	Bahau	6000	id	
x 38	Romuald Cayá Antonia	id	51	Capel	6875	Medio	traspaso p.º 22
x 39	Isles Malki Maria	id	75	id	6875	id	traspaso p.º 22
x 40	Abad Cardenas Vicente	id	25	tercio	55000	Medio	traspaso p.º 21
x 41	Maria Feliciano Josefa	Valencia		Capel	55000	id	traspaso al libro nuevo
x 42	Abad Cardenas Lorenzo	Maj.º	26	Maj.º	7000	id	
x 43	Gonzales Abad Juan	S. Blas	22	Maj.º	"	id	
x 44	Gonzales id id	id	"	id	36000	id	traspaso p.º 21 y 22
x 45	Arce Garcia Vicenta	S. Nicolas	65	Maj.º	5750	Medio	traspaso p.º 21
x 46	Mora Linao Rafael	Maria		id	5750	id	
					384550		

Regis- tro.	Propietarios.	Calle	N.º	Clase de edificio.	Renta anual.	Su division.	Observaciones.
					581350		
46	García García Vicente	Cortés al Dorso		Vivienda	"	Medio	
47	Sabido Miralles María	Mercado	30	Mag	7000	Todo	
48	Sabido Miralles Santiago	Plaza	8	D	13000	D	
49	Sabido D D	D	"	Vivienda	6000	D	
50	Gibert Sabido Antonio	Peral		Mag	9000	Medio	Traspaso f.º 22
51	Villaplana Company Benedit	Bay	7	D	9000	D	Traspaso f.º 23
52	Peral Berstein Pedro	S. Nicolas	46	Cardenas	2100	Todo	
53	Peral Julia Rafael	D	26	Mag	21500	D	
54	Peral D D	D	"	Vivienda	4500	D	
55	Gibert Gonzalez V.º Juan	D	22	Peral	16000	Medio	
56	Berstein Gonzalez Elena	Mercado	92	D	16000	D	
57	Pellicer Alcina Juan	Plaza	16	Mag	10000	Todo	
58	Pellicer Rosa Juan ^{co}	Mayor	28	D	7500	Medio	
59	Norma Ferrera Antonio	S. Nicolas	19	D	7500	D	
60	Peral Carbonell Lorenzo	Mayor	26	Peral	8250	D	
61	Gonzalez Villaplana Jose	S. Vito	23	D	8250	D	
					532950		

Registro.	Propietarios.	Calle	N.º	Clase de edificio.	Renta anual.	Su division.	Observaciones.
					522250		
62	Expina. Caudela Jose	Valencia		Mag	8000	Unde	
63	Expina. Caudela P ^{ta} Juan	S. Miguel	21	D	9000	D	Traspaso p ^o 20
64	Botella. Cauda Maria	S. Juan	27	D	7000	D	Traspaso p ^o 21
65	Albar. Gisbert Maria	D	67	D	7000	D	
66	Albar. Pami. Corred	Merced	36	D	5250	Medio	
67	Albar. Pami. Verana	S. Nicola	87	D	5250	D	
68	Expina. Caudela P ^{ta} Juan	S. Mig ^{el}	21	D	10000	Medio	Traspaso p ^o 22
69	Albar. Soler. Jorguis	D	19	Mag. B.	6500	Medio	
70	Albar. De la casa. Jose	Plaza	11	D	6500	D	
					<u>597450</u>		

Regis- tro.	Propietarios.	Calle	N.º	Clase de edificio.	Renta anual.	Su division.	Observaciones.
	<u>Vino de Barchell.</u>						
71	Montesal Marques D	Valencia		Bahan	2000	Vodo	
72	Montesal D	D		Arpel	6000	D	
73	Blanes Gual Leonardo	S. Antonio	7	Bahan	1200	2/3	
74	Wixptam Casual Antonio	S. Nicolas	46	D	600	3 ^a	
75	Blanes Gual Leonardo	S. Antonio	7	Marina	1500	2/3	
76	Wixptam Casual Antonio	S. Nicolas	46	D	750	3 ^a	
77	Gualter Gideri Josep	S. Nicolas	58	Arpel	3000	Vodo	
78	Gualter Wixptam Josep	Barcelona		D	7000	D	
79	Wixptam Casual Antonio			D	1600	2/3	
80	Wals Casual Antonio	Virgen-Maria	61	D	1200	2/3	
81	Wals Valor Beatriz	Mercede	51	D	800	2/3	
82	Montesal Gualter Vicente	Mercede	14	Bahan	5000	Vodo	
83	Montesal D D	D		Arpel	12000	D	
84	Gualter Wixptam Antonio	S. Nicolas	58	Marina	1200	Medio	Traspaso f. 21
					41840		

Regis- tro.	Propietarios.	Calle	N.º	Clase de edificio.	Renta anual.	Su division.	Observaciones.
					61850		
85	Sanstoya Arcana Lorena	Salicidas	40	Marina	1200	Medio	Fransaso \$ 21
86	Gispinos Crudela José	Valencia		Capel	4000	Id	Fransaso \$ 21
87	Paya Balaguer Aguirre	Ofici	59	Id	4000	Id	Fransaso \$ 27
88	Arbana Bekla Juan	Salicidas	8	Marina	2250	Medio	
89	Medana Bad Juan ^{co}	Id	61	Capel	3000	Medio	
90	Medana Bad Martin	Christ ^l	26	Id	3000	Id	
91	Medana Bad Lorena	Salicidas	63	Marina	2000	Medio	
92	Medana Bad Victoria	Plaza	7	Capel	6000	Id	
93	Sanstoya Bad Lorena	Salicidas	40	Id	1875	1 ^o	
94	Gispinos Crudela José	Valencia		Id	1875	1 ^o	
95	Bad Mercedes Vadez			Id	3750	Medio	
96	Fransaso de las cañas José	Plaza	11	Id	750	Medio	
97	Molts Gualter Vicente	Mercado	53	Marina	750	Id	
98	Gibert Colomer José	Mayer	22	Capel	7200	Id	
99	Gibert Id Id	Id		Id	1800	1 ^o	
100	Merdi Gals Pedro	Valencia		Id	5400	3/4	
					90700		

Regis- tro.	Propietarios.	Calle	N.º	Clase de edificio.	Renta anual.	Su division.	Observaciones.
					20700		
101	Port. Ydier Cortes	Taboas	36	Marina	2000	Medio	
102	Plizomello Loris Ignacio	D	12	D	3000	D	
103	Port. Pascual Martin	Y gran	43	D	1500	D	Traspaso \$ 29
104	Port. D. Jaque	D	49	Bayel	6000	D	Traspaso \$ 29 } mudan lo mismo
105	Pascual Lacer Miguel	Taboas	71	May B	4500	D	
106	Perez Dominguez Joaquin	Y Casas	8	May	2400	D	
107	Perez Dominguez Antonio	Y Casas	78	Marina	1200	D	
108	Ydier Medoro	Ybi		Bayel	1800	Medio	Traspaso \$ 29
109	Miranda Barban Alberto	Taboas	43	D	600	6º	Traspaso \$ 29
110	Pempan Molis Jose	Comun	17	D	600	6º	
111	Ydier Linares Joaquin	Y Casas	176	D	600	9/6º	
112	Gonzales Gonzales Abel	Plaza	15	Marina	2000	Medio	
113	Barcelo Gonzales Alejandro	Y Casas	44	May	10000	D	
114	Brucio D. D.	D		Bayel	2000	D	
115	Gonzales Gonzales Guillermo	D	24	Marina	5000	Medio	Traspaso \$ 21
116	Almad Savaró Gaspar	Y Casas	6	D	378	9/6	
					150278		

Regis- tro.	Propietarios.	Calle	N.º	Clase de edificio.	Renta anual.	Su division.	Observaciones.
					187278		
117	Antonija Maria Juan ^{co}	S. Nicolas	10	Minica	312	1/32	
118	Abad Pedro Maria	S. Miguel	27	D	312	5/32	
119	Barcelo Perez y hermita Blas ^l	S. Juan ^{co}	60	Minica	1500	1/32	Como casa,
120	Barcelo Gualbes Juan ^{co}	S. Blas	11	Minica	400	D	Como id.
121	Barcelo D D	S. D		Minica	9000	D	
122	Barcelo D D	S. D		D	1800	D	
123	Gualbes Vilapl ^o Rafael	Mayor	18	May ^o	6000	D	
124	Vitoria Pedro Juan ^{co}	S. Blas	6	Minica	4500	D	tra para f.º 21
125	Carbonell Perez Miguel	S. Juan ^{co}	36	D	5000	D	
126	Perez Carbonell Juan	Bisbe		D	8000	D	
127	Moya Cambi Manuel	D		D	3600	D	tra para f.º 20
128	Vilapl ^o Carbonell Juan ^{co}	S. Vicent ^e	12	D	2000	D	
129	Barcelo Gualbes Jose	S. Nicolas	63	D	1000	D	
130	Barcelo Gualbes Alejandro	D	65	D	2500	D	
131	Barcelo D D	D		D	"	D	
132	Gualbes Gualbes Guillermo	D	21	Minica	5500	D	tra para f.º 30
					181752		

Regis- tro.	Propietarios.	Calle	N.º	Clase de edificio.	Renta anual.	Su division.	Observaciones.
					181702		
133	Bon Soler José	Vinca		Vinca	1000	Todo	
134	Carbonell Gerardo Rafael	P. Crist.	23	D	720	D	Como Casa
135	Soler Gübert Margarita	S. Secor	21	D	6000	D	
136	Gerardo Carbonell Domingo	D	62	D	1000	D	
137	Vilvestra Olcina Juan	P. Blas	12	Mag	6000	D	Traspaso \$ 21
138	Bonceli Gerardo José	S. Secor	44	D	7000	D	
139	Bonceli Gerardo José	D	1	Marina	1000	2/3	
140	Bonceli Gerardo Pedro	D	45	D	2000	3 ^a	Traspaso \$ 22
141	Bonceli Esteban Roque	S. Marco	26	Mag	13000	Medio	
142	Bonceli Gübert José	Vinca		D	5500	1 ^a	
143	Bonceli Roque Juan	S. Crist.	6	D	3500	1 ^a	Traspaso \$ 22
144	Muller Gerardo García	S. Juan	62	Papel	10000	Todo	Traspaso \$ 30
					243422		

Regis- tro.	Propietarios.	Calle.	N.º	Clase de edificio.	Rento anual.	So- dianon.	Observaciones.
<u>Dombos rios</u>							
145	Alfonso Blanes Agustin	Mercado	22	Mag ^s	11.000	Vada	
146	Alfonso Blanes Gerardo	S. Antonio	5	D	11.000	D	
147	Alfonso Perez Espinosa	S. Mauro	10	Bojal	16.500	D	
148	Alfonso Perez Juan ^{co}	Plaza	12	D	18.500	D	
149	Vilaplana Alfonso Merced	S. Nicolas	69	Daban	6.000	D	
150	Vilaplana D D	D	69	Mag ^s	12.000	D	Traspaso \$ 55.
151	Barca Oliva Tomas	S. Blas	14	D	37.50	Medio	
152	Barca Moris Tomas	S. Nicolas	90	D	37.50	D	
153	Borras Baya's hijos Jose	S. Crist. ^o	6	R.M.B. ^{no}	240.000	Vada	Traspaso \$ 35.
154	Borras Baya Maria	S. Nicolas	91	Mag ^s	11.000	D	
155	Vicens Barcelo Arsenio	S. Juan ^{co}	9	Daban	3.200	D	
156	Vicens D D	D	"	Bojal	11.000	D	
157	Carbonell Perez Miguel	S. Juan ^{co}	56	Mag ^s	10.500	D	
158	Barcelo Gualbes Elena	Mercado	32	Daban	6.800	D	
					187.500		

Regis- tro.	Propietarios.	Calle	N.º	Clase de edificio.	Renta anual.	Su division.	Observaciones.
					1171.50		
157	Daniel González Juan ^{co}	S. Blas	11	Dobles	7200	D. D.	
160	Miguel Guis Jeter	S. Juan ^{co}	22	W. B.	2250	D	
					<u>15660</u>		

Regis- tro.	Propietarios.	Calle.	N.º	Clase de edificio.	Renta anual.	So- dacion.	Observaciones.
<u>Chorrador</u>							
161	Pera Ruya Perua	S. Nicola	87	Marina	7000	Todo	
162	Orsini Espinoza Mafela	S. Juan	1	D	2000	D	Corrupcion en el arriendo f.º
163	Barbosa Gualter Miguel	Barman	16	Mag	8500	D	
164	Barreda Pera Jose	S. Mauro	21	Mag	6250	D	
165	Perez Molle Joaquin	Barraanchel	1	Marina	1200	D	
					24250		
<u>Oraspaso.</u>							
162	Boletta Langue L.º Juan	Mercedo	50	Marina	2000	Todo	

Registro.	Propietarios.	Calle	N.º	Clase de edificio.	Renta anual.	Su division.	Observaciones.
<u>Vintes en Alcoy</u>							
166	Perez Fabrici De	P. Viba	22	Vinte	2700	Udo	
167	Expino. Candela Sr Juan	P. Miguel	21	D	3000	D	Fragas p 19
168	Pardi Miralles Fran ^{co}	P. Nicolas	47	D	3000	D	
					15000		
<u>Pla</u>							
169	Perez Placer Paloude	P. Nicolas	49	Estorera	4000	5 ^a	}
170	Perez Placer Nicolas	P. Plomer	70	"	4000	5 ^o	
171	Perez Placer Ramon	P. Nicolas	19	"	4000	5 ^o	
172	Perez Placer Miguel	P.	51	"	4000	5 ^o	
173	Pantanya Abad Rafael	P.	19	"	4000	5 ^o	
					20000		

Regis- tro.	Propietarios.	Calle	N.º	Clase de edificio.	Renta anual.	Su dianion.	Observaciones.
<u>Molinos de aceite</u>							
170.	Gibert Anici Joaquin	Mayor	20		150	D.º	
171.	Pisignolsi Otilio Ignacio	Lalcosta	12		1300	D	
172.	Latorre Miralles Santiago	Plaza	8		1200	D	
173.	Perales Maria José de	D	10		300	D	
174.	Pompeu de Par casa José	D	11		300	D	
175.	Alca Solor Joaquin	S. Miguel	19		300	D	Antigua casa de la familia
176.	Pompeu Pompeu José	Plaza	19		600	D	
177.	Gibert Colomer Jose	Mayor	22		300	D	
					4950		

Registro.	Propietarios.	Calle	N.º	Clase de edificio.	Renta anual.	Su division.	Observaciones.
	Traspaso de los quintes en Alcom						
167	D. Pinar, Abad, Joaquin	D. Mij ^l	58	quinte	1000	2ª	
167	D. Pinar, Abad, Juan		"		1000	2ª	
167	D. Pinar, Abad, Ricardo		"			1000	2ª

Registro.	Propietarios.	Calle	N.º	Clase de edificio.	Renta anual.	Su division.	Observaciones.
20	Pérez Juan Salvador	S. Nicolas	17	M. y B.	6750	medio	
20	Santanya Abad Rafael	Idem	"	"	6750	medio	
40	Abad Carbonell Vicent.	Idem	23	Mag. ^o	6492	2/16	Oraspari f.º 21 y 22
40	Robert Carbonell Jua.	Calle	17	D.	688	16.º	
40	Molina Ferragrosa Juan. ^{co}	S. Mateo	1	D.	2064	2/16	
40	Pérez Colls Rosa	Miba		ii.	2064	2/16	
3	Fort Casual. Jaque	S. Juan. ^{co}	17	Capil.	6423	1/2	
8	Fort Casual. Peró Matias	"	13	M. y B.	2750	16.º	Ha pasado al sig. ^{te}
8	Fort Casual. Jaque	"	17	M. y B.	2750	1/16.º	
64	Fruchos Botella Jua. Ant. ^o	S. Nicolas	169	M.	7000	7000	Oraspari f.º 22
45	General Sempun. Placido	S. Lorenzo	11	M. y B.	1150	10.º	
"	General Sempun. Mariano	D.	11	D.	1150	10.º	
"	General Sempun. B. ^{te}	D.	11	D.	1150	10.º	
"	General Sempun. Lorenzo	Malaga	1	D.	1150	10.º	
"	General Sempun. Miguel	D.	"	D.	1150	10.º	
16	Alca Jona Eugenio	S. Lorenzo	21	Mag. ^o	2000	2.º	
43 y 44	Boralles Aparicio Fran. ^{co}	S. Blas	22	Estamb.	12000	7000	
40	Muni. Cuet. Jua.	Mercado	7	Mag. ^o		2/16	

Sigues

Regis- tro.	Propietarios.	Calle	N.º	Clase de edificio.	Renta anual.	Su division.	Observaciones.
42 y 43	Donalbes Apencio Enrique	S. Blas	22	Mag. ^o	12000	Toda	Dif. de Ferrol
44	Donalbes Apencio Antonio	D.	22	D	12000	Toda	D. de los Ingenieros
40	M.ª de Julia Leonor	S. Nicolas	23	D		3/16	
40	M.ª de Julia Guimaraes	D		D		3/16	
80	Gisbert Saturno hered. de Ant. ^o	Corral		D	4500	4. ^a	
80	Gisbert Saturno hered.	D		D	2740	7/20	
80	Bruno Bautista			D	2000	2/20	
64	Paracles Royal Juan	Arrebita baja		D	2800	1/2	
64	Paracles Royal Rafael	Vall 7	7	D	2800	3/2	
39	Jules Motta Maria	S. Nicolas	74	11. ^a	2750	2/10. ^a	
39	Boronat Jules Miguel	D	74	D	1375	10. ^a	
39	Boronat Jules Ant. ^o	D	63	D	1375	10. ^a	
39	Boronat Jules Rafael	Molinis		D	1375	10. ^a	
21	Canta Cayo Fran. ^o	S. Nicolas	102	Mag. ^o	3300	10/18	
21	Canta Cayo Henri de Raf. ^o	S	101	S	1360	4/18	
21	Canta Ferrol Juan	V. Agate	2	S	680	7/18	
21	Canta Ferrol Maria	V. Agate	11	S	240	4/18	
21	Canta Ferrol Rita	S	11	S	240	4/18	

Francia p.º 20

Regis- tro.	Propietarios.	Calle	N.º	Clase de edificio.	Renta anual.	Su- diancion.	Observaciones.
21	Alfonso Tils Joaquín	Carman		Dats	1000	4.º de 7/21	188
21	Alfonso Tils Juan	Madrid		§	1000	4.º de 7/21	188
21	Sauz Balaguer V.º	Cervicola		§	1000	4.º de 7/21	
21	Núñez Abel	§	64	§	1000	4.º de 7/21	
62	Pérez Abad Juan	Castig. L	58	Mag ³	2000	2.º	
62	Pérez Abad Joaquín	§	58	§	2000	2.º	
62	Pérez Muller Ricardo	§	58	§	2000	2.º	
68	Pérez Abad Juan	§	58	Dat. y l.º	2222	2.º	
68	Pérez Abad Joaquín	§	58	§	2222	2.º	
68	Pérez Muller Ricardo	§	58	§	2222	2.º	
22	Motta Motta Camila	S. Cruz	26	Datan	2420	6/21	
21	Mira Corralle Rita	Cervicola	27	Mag ³	9000	1/2	
28	Garbarrall Corral José	§	42	Capit	6845	1/2	frase por el sig.º
28	Julia Serrano Maty.º	Castela	2	§	6845	1/2	
21	Gautó Cayá Juan	Cervicola	130	Mag ³	6000	2000	

Registro.	Propietarios.	Calle	N.º	Clase de edificio.	Renta anual.	Su division.	Observaciones.
	<u>Traspasos de Barchell</u>						
103	Fort Pascual Pbro Matias	S. Fran. ^{co}	13	Harina	3000	Medio	
103	Fort Pascual Saigué	id	19	id.	750	Medio	Traspas al aut.
104	Fort Pascual Pbro Matias	id	13	Capel.	3000	Medio	
104	Fort Pascual Saigué	id	19	id	3000	Medio	Traspas p.º 21
107	Barcelo' Gualbes Fran. ^{co}	S. Blas	11	D	600	6.º	Traspas al siguiente
108	Gibert Simon Saigué	D	17	D	1800	Medio	
142	Pascual Otonia Jon V.º de						
143	Dicho	S. Nicolas	20	Magf.	8500	7/20	
139	Barcelo' Gualbes Pbro	D	15	Harina	6000	7000	
87	Caya' Canet Fran. ^{co}	Sangué	26	Capel.	780		Traspas p.º 20
87	Caya' Canet Saigué	D	"	id	1100		Traspas p.º 20
87	Caya' Canet Margarita	D	"	id	1020		Traspas p.º 21
87	Caya' Canet Juan	D	"	id	1100		Traspas p.º 21
142	Barcelo' Pardinié Leonor	Ouel		Magf.	1640	20.º	
142	Barcelo' Pardinié Vicent	Ouel		D	1640	20.º	
142	Barcelo' Pardinié Concepcion	Ouel		id	1640	20.º	

Regis- tro.	Propietarios.	Calle.	N.º	Clase de edificio.	Renta anual.	Su division.	Observaciones.
142	Barceló Cayá Rafael	Vilalgarde		Mag. ^o	600		A Casual Victoria D. ^o de Jose f. ^o 29
142	Romero Dolores	Valencia		D.	600		A Casual Victoria D. ^o de Jose f. ^o 29
140	Botella Muller Jose	"		Papel	1160		
144	Botella Latorre Pedro y hered.	"		"	1530		
144	Matarrredona Mariana	S. ^{ta} Maria	39	"	1260		frases f. ^o 30
144	Botella Muller Miguel	S. Juan	62	"	2620		
144	Botella Muller J. ^o de S. ^o	S. Ant. ^o	6	"	1640		frases f. ^o 30
144	Srau Miralles Bernand	S. Mig. ^l	25	"	640		
144	Srau Miralles Juan	"	"	"	650		
144	Martinez Jose	S. Crist. ^o	24	"	660		frases f. ^o 30
127	Lepina Vicente	Seuola	14	hute	1220		
127	Jordi Olanque Raf. ^l	S. ^{ta} Juana	7	"	990		
127	Moya Miralles Ant. ^o	S. Joan	22	"	720		frases f. ^o 31
127	Moya Miralles Gamila	Micante		"	720		
127	Moya Miralles Pascual	S. Joan	6	"	170		frases f. ^o 31
187	Moya Valaguer Agustín	S. Miquel	127	Papel	1100		frases f. ^o 31
99	Moya Puig Ant. ^o	"	"	"	780		frases f. ^o 31
144	Miradas Valor Magino	Oliva	7		3570		
122	Condou Puig, hered. de Santiago	S. Miquel	15	Mag. ^o	5800		

Regis- tro.	Propietarios.	Calle	N.º	Clase de edificio.	Renta anual.	So- division.	Observaciones.
114	Barcelo Corralles Aljandre	S. Mateo	48	Pavim ^o	1000	1/2	Traspaso en esta foja
137	Amp. Jemp. ^o Salvador	S. Juan	21	Mag ^s	6000	Todo	
127	Carbonell Gaces Aut ^o	S.ª Plana	4	hinta	370		
104	Molla's Albers Plas	S. Mig. ^o		Capel	6000	Todo	
84	Pisbert Casual Aut ^o	S. Nicolay	25	havin	600	2. ^a	
84	Corralles Santoya Angelina	§	28	§	600	2. ^a	
85	Lopier Abad Fran. ^{co}	Plateros		§	1200	1/2	
26, 87	Lopino Candela Jora	Valencia		Capel	6000	2/3	
31, 87	Paya Dalaguez Agustín	S. Nicolay	159	§	1300	2/12	
36, 87	García Corralles Antonio	§	159	§	700	12. ^a	
124	Barcelo Corralles Fran. ^{co}	S. Blas	22	hinta	4500	Todo	
115	Ortizal Lopier Eugenio	Mayor	8	Flav ^o	1000	1/2	

Regis- tro.	Propietarios.	Calle	N.º	Clase de edificio.	Renta anual.	Su división.	Observaciones.
	<u>Traspaso de ambros rios</u>						
153	Borcello Coya Fran.º Mita	L. Crist.	6	S. M. B.	12000	media	
153	Carbonell Lonales Jose F	L. Nicolas	53	id id	12000	media	
182 y 183	Lonales Vilaplana Rafael	Mayor	18	M. y B.	3600	5 ^o	
20 id	Lonales Vilaplana Miguel	L. Nicolas	76	id id	1800	10 ^o	
id id	Lonales Vilaplana Fernando	id.	19	id id	1800	10 ^o	
id id	Lonales Vilaplana W. de Ant.	id.	38	id id	1800	10 ^o	Traspaso a esta hoja
id id	Lonales Vilaplana Vicenc	L. Mauro	12	id id	3600	5 ^o	
id id	Lonales Vilaplana Josep	L. Nicolas	19	id id	1800	10 ^o	
id id	Lonales Vilaplana Rogue	Valencia		id id	1800	10 ^o	
id id	Carbonell Perer Lorenzo	S.ª Rita	27	id id	1800	10 ^o	
187 y 188	Bibera Casual Ant.	L. Nicolas	75	2 x	900	20 ^o	
187 y 188	Lonales Santusa Angelina	2	75	2 x	900	20 ^o	

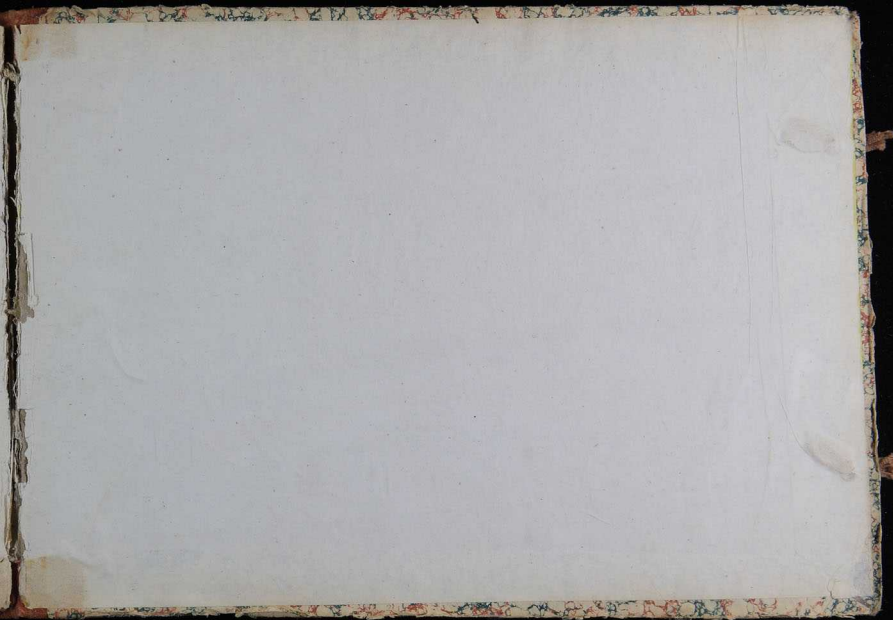



Stig

N.º

Fecha

Cra

REG.

4