

ENRIQUE BLANES

COPADORES DE CARTAS

Rústica

Año 1905-06

LIBROS REVADOS

ENCUADERNACIONES DE TODAS CLASES



003366

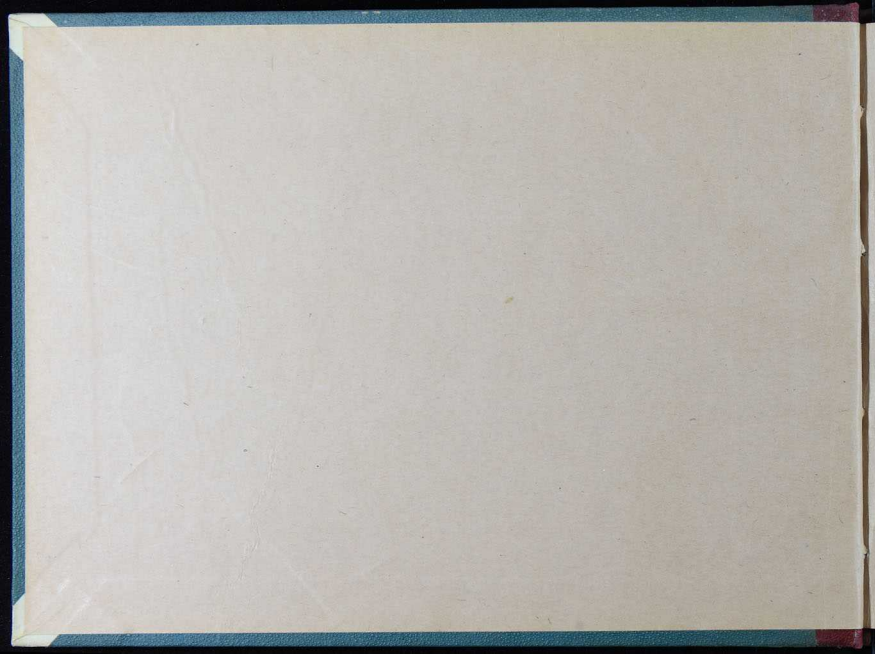

BC-3.771

8.396

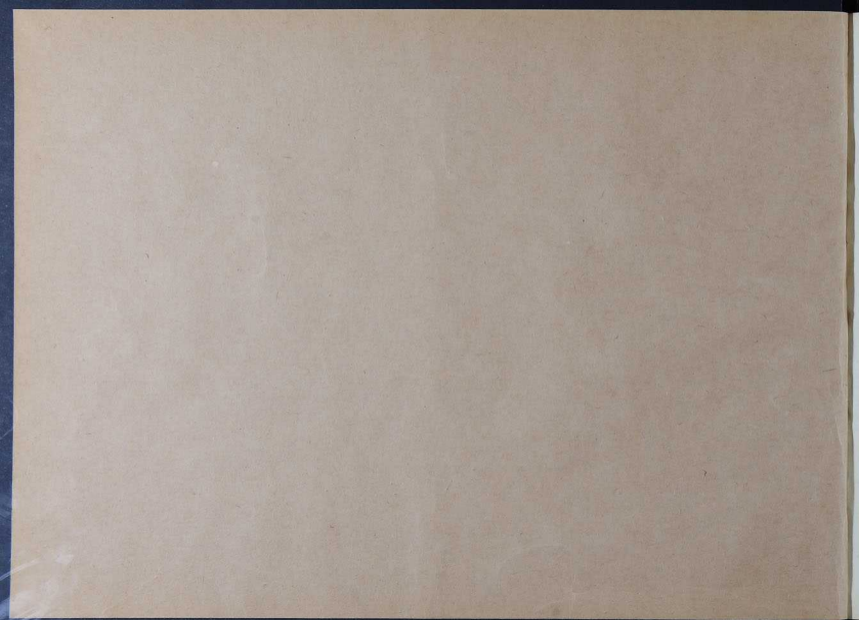

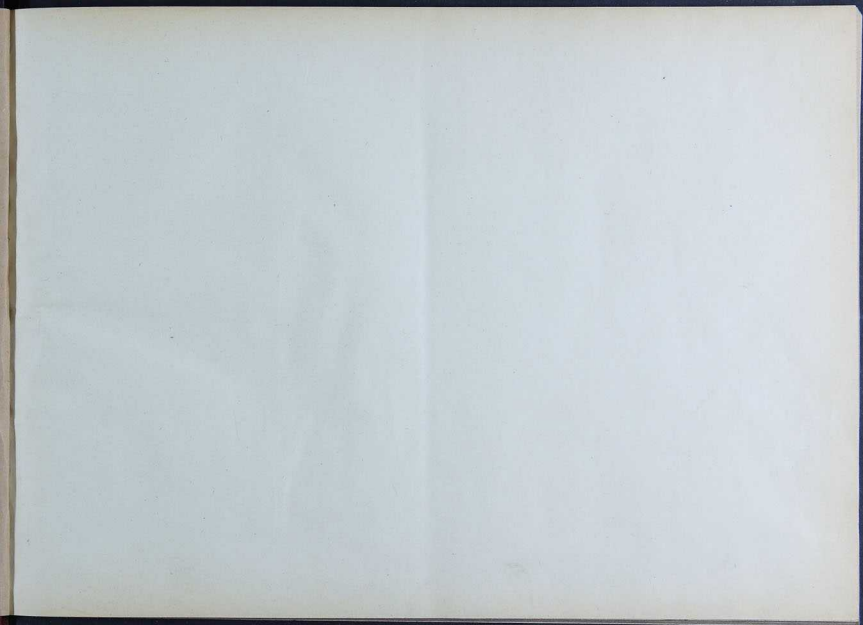

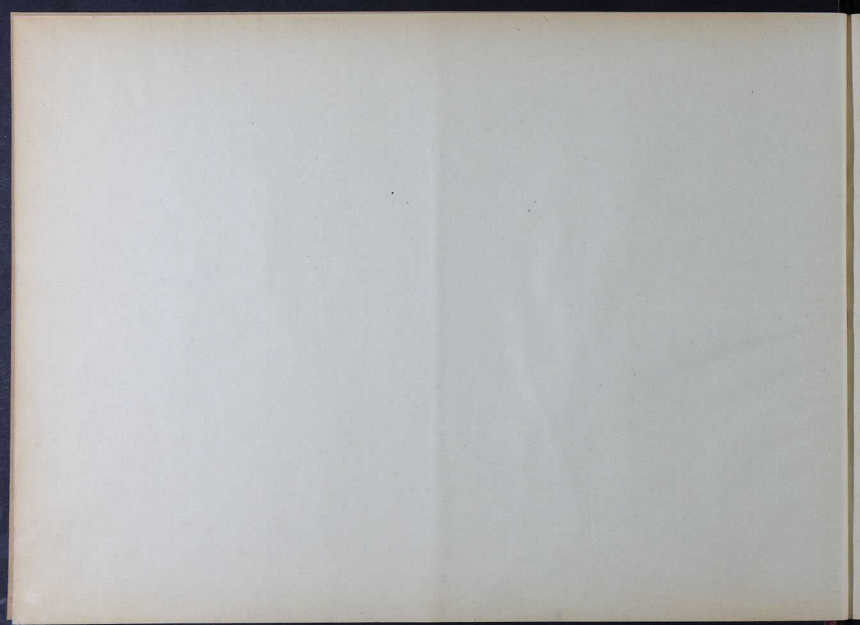

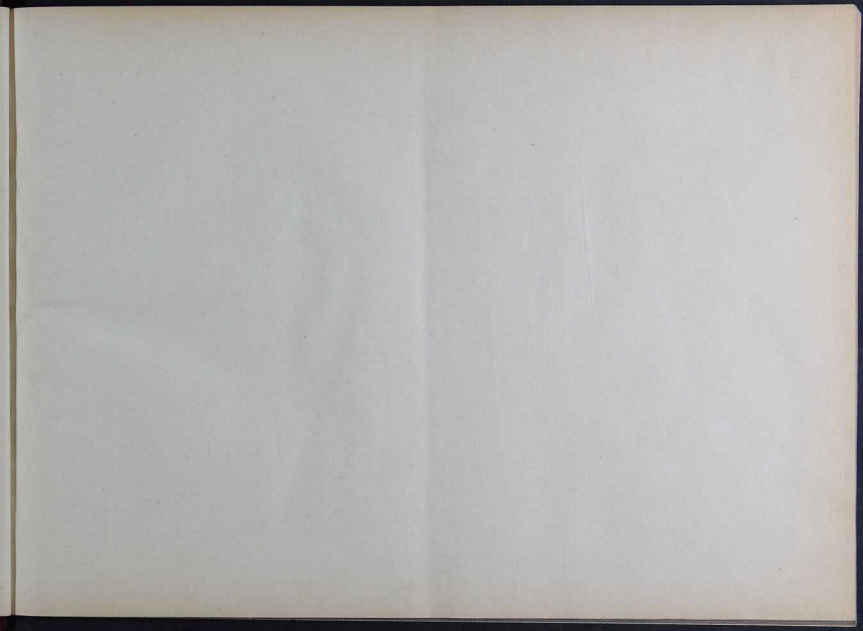

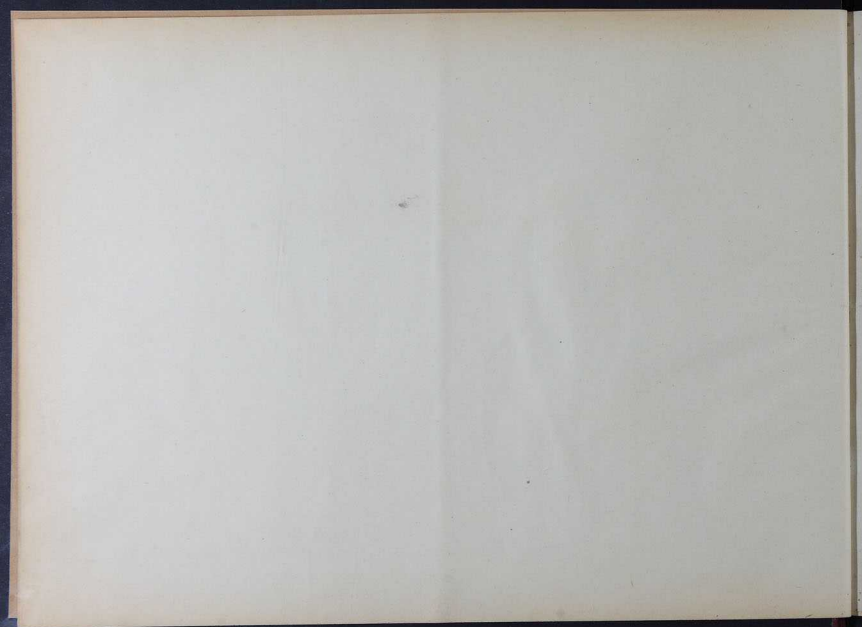

Libro de libros de los Reynos de Castilla

Copia

Padrón
de
Alcay = 1925-26

Faint, illegible handwriting at the top of the page.

Faint, illegible handwriting in the middle of the page.

MINISTERIO DE HACIENDA

SERVICIO CATASTRAL DE LA RIQUEZA RUSTICA Y PECUARIA

Provincia de Alicante

Partido judicial de Alcoy

Término municipal de Alcoy

Padrón de la contribución total que ha de gravar a dicha riqueza en el ejercicio económico de 1925-26

Tipo de gravamen para el Tesoro 14,00 por 100.

Recargo del 16 por 100 sobre el mismo para atenciones de la Primera enseñanza..... 2,24 "

TIPO DE GRAVAMEN TOTAL..... "

Número de orden	NOMBRES DE LOS CONTRIBUYENTES por orden alfabético de apellidos	DOMICILIOS	CUOTAS DE LA CONTRIBUCION								OBSERVACIONES
			Riqueza imponible total rústica y pecuaria		TOTAL						
			Pesetas	Cts.	Para el Tesoro	Recargo del 16 por 100 para atenciones de la 1.ª enseñanza	Pesetas	Cts.	Pesetas	Cts.	
1.	Abad Carbonell Miguel	Alcoy	942,02		122,59		31,21		152,80		
2.	Abad Sadea Rita	"	15,54		2,18		" 24		2,52		
3.	Abad Juando Francisco	"	20,33		2,82		1,58		11,40		
4.	Abad Mouller Agustín y otros	"	22,13		2,34		" 85		6,19		
5.	Abad Montaner Ferrnís	"	29,55		5,54		" 88		6,42		
6.	Abad Pascual Francisco	"	4012,46		562,58		90,02		650,60		
7.	Abad Nidaura Ana	"	92,4		122,26		30,70		150,06		
8.	Abad Nidaura Francisco	Alcoy - L. Nicolás 67	29,26		4,11		" 66		4,77		
Suma y sigue....			6082,28		851,52		126,24		987,76		



Número de orden	NOMBRES DE LOS CONTRIBUYENTES por orden alfabético de apellidos	DOMICILIOS	CUOTAS DE LA CONTRIBUCION								OBSERVACIONES
			Riqueza imponible total rústica y ganancia		Para el Tesoro		Reten. del 10 por 100 para amortizar de la 1.ª amortización		TOTAL		
			Pesetas	Cts.	Pesetas	Cts.	Pesetas	Cts.	Pesetas	Cts.	
		Sumas anteriores.	6086,28	851,58	126,84		987,76				
9	Abad Nidauro Francine y sus	Alcay San Nicolás 67	162,54	227,0	2,66		26,86				
10	Abad Antonya Dolores	"	44,56	68,6	n. 77		2,23				
11	Abad Torrens Rafael	"	7,77	12,0	n. 20		1,46				
12	Aguiló Guillen Saturnino	" Virgen Maria	47,44	67,7	1,07		7,86				
13	Aguiló Verdú Francisco	" Colón 5	57,41	80,2	1,29		9,21				
14	Alberola Pauelles Francine	" C. Santa 39	13,64	17,1	n. 20		2,21				
15	Alberola Legura Fermi	"	88 "	12,22	1,77		14,89				
16	Albers Mauller Guertens	Valencia	7427,76	1041,20	166,63		1302,78				
17	Albers Rodwan Enrique	Alcay	4027,22	562,81	90,19		654 "			164	
18	Albers Rodwan Jose	"	2226,71	431,49	72,25		130,74				
19	Albers Ferrel Maria	Valencia	221,51	327,22	17,22		142,66				
20	Almoina Roberto de Villanova Salvador y Marqués de Ribabona	Orihuela	5115,62	716,11	114,57		720,70				
21	Almoina Roberto de Villanova Salvador y M. del Pilar	"	2066,60	2279,0	46,06		222,96				
22	Almoina Reboul Jose Luis	Valencia	1820,54	226,20	102,17		224,42				
23	Audis Fermi Bruno	Alcay	4792,54	671,94	107,51		779,45				
24	Buchá Ribot Cecilia y sus Par. Julia (por ind.)	" P. Constitucion	12,74	19,5	n. 21		2,26				
25	Brail Carbonell Adelaida y Lito	" A. Brail 16	1352,20	126,11	22,17		304,28				
26	Brail Carbonell Aureliano	" " 18	7202,01	1202,41	202,22		1510,80				
27	Brail Carbonell Baltasar	" Soya	2422,86	480,60	76,90		557,50				
28	Brail Carbonell Tomualdo	" A. Brail 10	978,25	126,95	21,92		158,29				
		Suma y sigue.	52767,77	7541,65	1206,66		8748,71				

Núm. de orden.	NOMBRES DE LOS CONTRIBUYENTES por orden alfabético de apellidos.	DOMICILIOS	RINDEZA IMPONIBLE TOTAL		CUOTAS DE LA CONTRIBUCIÓN						OBSERVACIONES	
			rústica y pecuaria.		PARA EL TESORO		Encargo del 10 por 100 para atención de la 1ª municipalidad.		TOTAL			
			Pesetas.	Cts.	Pesetas.	Cts.	Pesetas.	Cts.	Pesetas.	Cts.		
		Sumas anteriores....	528.68	91	756.65		136.68			892.33		
29	Aracil Lara Josefa y otros	Alcay	745	06	112	44		11	95	122	39	
30	Aracil Pascual Eugenio	" P. Barauera 29	426	18	52	66		9	55	52	31	
31	Aracil Gonzalo Eduardo	" L. Lichola's 60	582	01	25	62		15	20	116	22	
32	Aranda Leiza Josefa	Valencia	260	06	26	61		52	84	422	25	
33	Arata Navarro Federico	"	205	97	42	40		68	54	416	94	
34	Ausa Aracil Juan	Alcay Sta. Catalina 7	82	37				11	52	175	12	27
35	Ausa Dominguez Abel y Gerardo Soto Pascual	" A. Aracil 7	25	25		10	55		1	69	12	34
36	Ausa Leonis Angelina	"	672	49	24	85		65	17	110	62	
37	Ausa Leonis Lucia	"	281	03	25	69		40	74	325	41	
38	Ausa Sanchez Pascual y Rita Domingosa (pro-ind')	"	7	62		1	06			17	12	3
39	Ayuntamiento	"	2862	65	110	29		116	61	1272	60	
40	Aznar Simón Maria	Alcay P. Barauera 10	122	23	24	60		29	94	221	54	
41	Aznar Simón Petrona	" " " "	122	10	17	23		27	29	122	68	
42	Aznar Sena Jorge	" A. Aracil 26	594	29	82	22		12	23	76	55	
43	Baloguer Morales Salvador	" P. Barauera 16	540	49	25	65		12	10	32	75	
44	Baldó Riecho Salvador de la Reduina	"	188	88	25	58		4	10	22	68	
45	Barberá Vicent José	"	12	61		1	72			82	3	04
46	Barceló Barceló Francisco y Abelardo	"	222	07	52	72		26	40	626	29	
47	Barceló Barceló Francisco (pro-ind')	"	11	10		1	55			55	1	80
48	Barceló González María de los Angeles	"	242	56	42	58		70	01	507	59	
		Suma y sigue.....	82242	81	11662	99		1266	85	12524	25	

Núm. de orden.	NOMBRES DE LOS CONTRIBUYENTES por orden alfabético de apellidos.	DOMICILIOS	CUOTAS DE LA CONTRIBUCIÓN						OBSERVACIONES		
			RIQUEZA IMPONIBLE TOTAL rústica y pecuaria.		PARA EL TESORO		Escargo del 10 por 100 para atenciones de la 1.ª categoría.			TOTAL	
			Pesetas.	Cts.	Pesetas.	Cts.	Pesetas.	Cts.		Pesetas.	Cts.
			Sumas anteriores....	83342.84	11662.77	1866.86		10524.25			
49	Barceló María Estelada			1817.96	260.11	41.63		2019.70			
50	Barceló María Estelada, José Benigno Barona, José Benito Sanjaque y Blas Sanjaque Saiz (para ind.)			1.07	" 71	" 11		" 89			
51	Barceló Moullor Canudas			1270.61	172.77	28.66		1471.04			
52	Barceló Moullor Julia			428.24	17.77	9.60		455.61			
53	Barceló Latona Felisa			287.13	54.17	7.67		348.97			
54	Barrachina Ribeset Pascual y Mi- guel Ribeset Francis			173.61	24.52	2.73		200.86			
55	Barrachina Moullor Vicente			15.51	2.18	" 24		" 27			
56	Belda Ferrer Maria			16.68	2.06	" 20		18.94			
57	Belda Pastor Miguel			17.87	2.63	" 27		20.77			
58	Belda Rico Antonio			111.31	15.57	2.50		129.38			
59	Belda Rico José			24.18	2.77	" 34		27.29			
60	Belda Miró Rafael			632.78	77.12	16.51		726.41			
61	Bouavent Nouavent Rafael			60.16	8.67	1.46		70.29			
62	Boucito Casimiro			1064.55	167.04	27.74		1259.33			
63	Boucito Gaule Canudo			6.06	" 15	" 17		" 38			
64	Boucito Gaule Maria			6.48	" 71	" 14		7.33			
65	Bouquier Casimiro Guillermo Casimiro Sales Mora y Sanjaque Pascual Miralles			1471.55	209.20	22.27		1693.02			
			Suma y sigue.....	90772.62	12726.16	2027.20		10779.99			

Núm. de orden.	NOMBRES DE LOS CONTRIBUYENTES por orden alfabético de apellidos.	DOMICILIOS	RIQUEZA IMPONIBLE TOTAL		CUOTAS DE LA CONTRIBUCIÓN						OBSERVACIONES
			rústica y pecuaria.		PARA EL TESORO		Recargo del 10 por 100 para atenciones de la U.-española.		TOTAL		
			Pesetas.	Cts.	Pesetas.	Cts.	Pesetas.	Cts.	Pesetas.	Cts.	
		Sumas anteriores....	9.077.250.		12.725.16.		2.029.22.		14.772.37.		
65.	Dominguez Sempere Luis	Albay S. Vicente 21	76.49.		10.92.		17.2.		13.46.		
67.	Borrasben Borraquez Borrasben	" Borras 1	22.72.		5.		8.0.		5.80.		
68.	Borrasben Borrasben Vicente	" " S. Antonio	2.04.42.		28.61.		45.8.		22.19.		
69.	Borrasben Sempere Maria	" " S. Antonio	8.21.		1.16.		19.		1.35.		
70.	Borrasben Sempere Vicente	" " S. Antonio	15.29.		2.16.		22.		3.46.		
71.	Borrasben Sempere Vicente	" " S. Antonio	8.21.		1.97.		19.		1.36.		
72.	Borrasben Sempere Vicente, Teresa Vicente, Maria	" " S. Antonio	2.0.28.		2.84.		42.		2.27.		
73.	Blaues Blasquez Francisco	" S. Pared 4	291.02.		40.74.		65.6.		47.30.		
74.	Blaues Eribert Antonio	" Mar de Guad 1	68.75.		12.42.		19.9.		14.41.		
75.	Blaues Romber Antonio	" S. Jose 10	252.18.		25.45.		5.67.		41.12.		
76.	Blaues Hacer Melagor	" S. Pared 13	2547.14.		256.64.		57.05.		413.69.		
77.	Blaues Mollo Antonio	" " S. Antonio	235.07.		22.91.		5.28.		28.19.		
78.	Blaues Mollo Enrique	" S. Agustín 24	468.65.		22.60.		2.78.		27.38.		
79.	Blaues Mollo Jose	" " S. Antonio	202.28.		27.64.		6.02.		42.57.		
80.	Blaues Pastor Pavia	" " S. Antonio	445.00.		62.30.		9.27.		73.37.		
81.	Blaues Santa Santa y Antonio Maria Sempere	" " S. Antonio	22.32.		5.21.		8.4.		6.05.		
82.	Borrasben Blasquez Jose	" Santa de Madrid	250.09.		26.41.		5.91.		42.32.		
83.	Borrasben Biza Vicente	" Alamosa	1.613.24.		221.44.		22.04.		268.49.		
84.	Borrasben Guillen Juan Quintanilla	" Sta. Marta 44	322.34.		22.52.		5.22.		27.74.		
85.	Borrasben Borrasben Teresa	" S. Nicolas 7	215.10.		26.11.		4.32.		34.23.		
		Suma y sigue.....	98.027.16.		127.25.20.		2.196.02.		152.61.22.		



Núm. de orden.	NOMBRES DE LOS CONTRIBUYENTES por orden alfabético de apellidos.	DOMICILIOS	CUOTAS DE LA CONTRIBUCIÓN								OBSERVACIONES
			RIQUEZA IMPONIBLE TOTAL rústica y pecuaria.		PARA EL TESORO		CARGO DEL IMPORTE para atenciones de la 1.ª municipalidad.		TOTAL		
			Pesetas.	Cts.	Pesetas.	Cts.	Pesetas.	Cts.	Pesetas.	Cts.	
		Sumas anteriores.....	93027	16	12235	20	2125	07	45281	22	
86	Borrasat Carbonell Adelaida	Wag P. Ribot 1	201	24	48	25	6	26	42	02	
87	Borrasat Quiñones Juan	Alicante	191	27	26	28	4	27	21	07	
88	Borrasat	Waga	44	05	6	17	"	28	7	15	
89	Borrasat Mojis Antonio	" S. Torrens 10	16	87	2	27	"	27	2	74	
90	Borrasat Vaya Tito	"	14	68	2	06	"	22	2	27	
91	Borrasat Antonja José	"	210	25	24	42	6	24	50	17	
92	Borrasat Juan Valverde y Antonio	" Sta. Alente 25	250	"	40	"	7	80	58	86	
93	Borrasat Feraf Hilas	"	1235	19	242	23	28	86	281	27	
94	Borrasat Velaz Vicente	"	226	52	21	22	5	07	26	29	
95	Borrasat Magdalena Rafael	"	584	26	21	21	12	07	24	20	
96	Botella Blanca Ferrer	" D. Orcau 12	1625	70	229	12	26	65	261	27	
97	Botella Borrasat Juan	" S. Torrens 15	2210	28	462	44	74	15	527	57	
98	Botella Borrasat Casimiro	" S. Nicolás 42	587	05	82	17	12	17	75	24	
99	Botella Borrasat Francisco	" " 15	2176	47	204	21	48	75	352	46	
100	Botella Borrasat José	" " 41	4079	07	571	07	91	27	662	46	
101	Botella Borrasat José y Francisco (par. unid.)	" " 11	410	68	57	50	9	20	66	70	
102	Botella Borrasat José y José Francisco Ferrer	" " "	219	52	44	74	7	15	51	27	
103	Botella Ferrer Casimiro	" " 12	88	67	12	42	1	27	14	41	
104	Botella Ferrer Juan	" D. Orcau 12	5848	82	212	22	120	27	749	27	
105	Botella Ferrer Carlos	" S. Nicolás	122	08	18	47	2	26	21	45	
		Suma y sigue.....	120401	65	16856	22	2676	96	17552	17	

Núm. de orden.	NOMBRES DE LOS CONTRIBUYENTES por orden alfabético de apellidos.	DOMICILIOS	RIQUEZA IMPONIBLE TOTAL		CUOTAS DE LA CONTRIBUCIÓN						OBSERVACIONES
			rústica y pesquera.		PARA EL TESORO		Cargos del 10 por 100 para afectos de la L. ^a suculana.		TOTAL		
			Pesetas.	Cts.	Pesetas.	Cts.	Pesetas.	Cts.	Pesetas.	Cts.	
			Sumas anteriores....	12,040.15	65	16,856.22	22	2,626.75		19,532.12	
106	Botella Peñe Adelaida	Alcaz. S. Nicolás 50	2,965.49		615.12		66.42			3,647.03	
107	Botella Peñe Casilda	" Sagunto 16	1,515.71		212.21		22.75			1,750.67	
108	Botella Peñe Juan, Casilda y Juana	Sob. Botella	545.25		90.25		14.46			729.96	
109	Botella Peñe Juana	" "	2,912		40.2		66			3,318	
110	Botella Salvete Isabel	" S. Nicolás 22	1,461.22		204.58		22.74			1,688.54	
111	Botella Solas Ferrera	" S. Robert	1,211.46		162.61		21.15			1,395.22	
112	Briet Montañud Ferratec	" S. Juli 22	59.06		8.12		1.30			68.48	
113	Christina Bonifaci Casilda y María Juana Bonifaci Bonifaci Bonifaci (pro ind.)	" Sagunto	460.76		64.50		10.22			535.48	
114	Calera Ribot Francisco	" S. Nicolás 17	2,487.12		488.48		78.14			2,953.74	
115	Calatayud Novisa Maria	Valencia	1,682.45		235.67		27.21			1,945.33	
116	Casas Paya Pedro	Alcaz. S. Nicolás 54	1,276		2.48		4.0			1,282.48	
117	Casas Ribot Evaristo	Valencia	1,428.05		129.92		21.22			1,579.19	
118	Casas Ribot Juana, Casilda, Margarita Sob. Moya Virginia, Casilda y Juli Casita Pascual (pro ind.)		1,112.22		22.62		2.63			1,137.47	
119	Casas Sanlles Julia	Alcaz	4,596		61.24		10.44			4,667.68	
120	Casilda Jorda Vicente	" "	1,52.25		21.47		3.46			177.18	
121	Casilda Moya Casilda	" S. Nicolás 52	2,11.52		122.60		20.42			2,354.54	
122	Casita Moya Rafael y Ana Margarita Mariana (pro ind.)	" " " 100	427.52		60.67		10.02			498.21	
123	Casita Moya Rafael y Juana (pro ind.)	" " " "	2,241		222.24		56.44			2,519.68	
			Suma y sigue.....	127,848.65		17,228.81		2,122.61		147,199.07	

Núm. de orden.	NOMBRES DE LOS CONTRIBUYENTES por orden alfabético de apellidos.	DOMICILIOS	ENQUEJA IMPONIBLE TOTAL		CUOTAS DE LA CONTRIBUCIÓN						OBSERVACIONES
			rústica y pecuaria.		PARA EL TESORO		Encargo del 10 por 100 para asociados de la 1.ª categoría.		TOTAL		
			Pesetas.	Cts.	Pesetas.	Cts.	Pesetas.	Cts.	Pesetas.	Cts.	
		Sumas anteriores.....	122868	65	12528	81	3122	61	2221	62	
126	Bautó Pascual José	Alay. S. Nicolás 77	2097	45	232	64	46	98	260	63	
127	Bautó Peru Francisco	" "	601	93	16	82	9	07	81	92	
128	Bautó Peru Rafael	" S. Sebastián	91	05	18	75	2	04	16	70	
129	Bautó Valer José	" S. Sebastián	12	96	1	82	"	87	2	11	
130	Bautó Valer Vicente	" S. Sebastián	20	28	2	82	"	45	2	29	
131	Bautó Wlhelm Maria Francisco Rafael y Camila	" "	70	70	9	88	1	52	11	46	
132	Cayula Maria Ramon	S. Vito	14	96	2	10	"	22	2	43	
133	Carbonell Orail Francisco	Alay. Bellaria 18	122	12	18	64	2	98	21	62	
134	Carbonell Orail Rafael	" S. Orail	21	03	2	74	"	47	2	41	
135	Carbonell Rosales Alay	" S. José	1291	07	250	75	60	12	210	87	
136	Carbonell Juan Francisco y Francisco (pro ind.)	Madrid	1224	51	241	42	28	62	238	06	
137	Carbonell Mello Maria	Alay	292	25	41	07	6	57	47	64	
138	Carbonell Maximiano y José San Severo	S. P. Comarosa 2	482	02	89	62	10	88	78	45	
139	Carbonell Pascual Sison	" S. Nicolás 85	4192	23	186	75	72	71	620	97	
140	Carbonell Pascual Rafael	" S. Orail 5	1081	22	221	77	46	62	327	01	
141	Carbonell Surpuz Rita	" "	27	28	2	82	"	61	4	62	
142	Carbonell Faust Camila	" S. Vito 2	241	87	112	84	18	88	126	72	
143	Caranuyre Mello Milago	" S. Comarosa 22	230	71	20	82	4	74	21	77	
144	Caranuyre Patome José	" S. Nicolás 50	2268	77	217	57	50	80	268	89	
145	Catalá Amanda Carmen	Albaida	341	65	42	82	7	65	55	62	
		Suma y sigue.....	156921	26	71227	38	2516	27	25692	75	

Núm. de orden.	NOMBRES DE LOS CONTRIBUYENTES por orden alfabético de apellidos.	DOMICILIOS	RIQUEZA IMPONIBLE TOTAL		CUOTAS DE LA CONTRIBUCIÓN						OBSERVACIONES
			rústica y pecuaria.		PARA EL TEJIDO		Recargo del 10 por 100 para acciones de la 1ª categoría.		TOTAL		
			Pesos.	Cts.	Pesos.	Cts.	Pesos.	Cts.	Pesos.	Cts.	
		Sumas anteriores.....	15,697.1	26	2,127.2	28	251.6	22	256.2	75	
146	Rifres Nauway Adoliso	Alcay Pólvora 10	112.30		15.85		2.12		1.8	27	
145	Rivudo Calábico de Obispos	" P. Guist" 26	44.07		6.17		" 78		7.15		
146	Salvicut Miró Ramon	" Comunal 4	417.78		58.72		9.41		67.19		
147	Salonia Ribert Casimiro	" S. Francisco 67	4.35		" 61		" 0.7		" 7.0		
148	Salonia Paja Ramon	" Comunal 20	123.77		17.22		2.77		7.0	0.7	
149	Saudera de Nauway	Valencia	178.64		25.07		4.03		27.11		
150	Cooperativa de la Bohemia "La Nau"	Alcay	6.43		" 71		" 14		1.05		
151	Corbi Casuri Jorge	Valencia	1637.40		201.24		22.30		222.54		
152	Corbi Casuri José Luis	"	1622.16		227.74		28.11		276.05		
153	Corbi Casuri Margarita	"	2362.24		416.72		73.07		529.79		
154	Cost Rosalba Manuel	"	472		15.10		1.78		15.08		
155	Cost Ulletta Jose	Alcay Apuesta	216.56		55.24		8.84		66.08		
156	Costis Corbi Nora	" Comunal 16	17.27		3.44		" 29		6.83		
157	Costis Pica Toni	" Sta. Rita 21	7.73		1.07		" 18		1.65		
158	Costis Maphana Francisco	" Sta. Rafael	14.21		1.77		" 21		3.20		
159	Domench Nelda Rafael	Valencia	227.24		23.04		1.12		27.17		
160	Domench Nalbis Elvira	Alcay S. Mateo 43	54.40		11.82		1.77		13.71		
161	Domench Ribert Rafael	" Sta. Rita 14	162.71		22.77		3.65		26.42		
162	Domench Rogis Francisco	" P. Guist" 34	455.77		62.80		10.20		74		
163	Domench Rogis Santiago	" Apuesta	2952.40		552.74		88.52		641.26		
		Suma y sigue.....	17,157.18		2,603.11		262.77		272.67	38	



Núm. de orden.	NOMBRES DE LOS CONTRIBUYENTES por orden alfabético de apellidos.	DOMICILIOS	RIQUEZA IMPONIBLE TOTAL		CUOTAS DE LA CONTRIBUCIÓN						OBSERVACIONES
			rústica y pecuaria.		PARA EL TESORO		Recargo del 10 por 100 para atenciones de la 1.ª categoría.		TOTAL		
			Pesetas.	Cts.	Pesetas.	Cts.	Pesetas.	Cts.	Pesetas.	Cts.	
		Sumas anteriores.....	171.592	12	66.022	64	286	27	27.862	28	
164	Lauuncich Riera Vicente	Alcay-Algeras	2.028		2.84		45		2.9		
165	Lauuncich Ferrán José	" "	4.056		5.88		91		6.99		
166	Lusa Justo Miguel (Colona)	" Colonia "de Plans"	14.64		2.51		128		8.87		
167	Lusa Justo Miguel	" "	178.88		21		298		28.88		
168	Lacada Francis Rafael (Colona n.º 8)	" Colonia "de Plans"	78.06		10.07		161		11.20		
169	Lacada Francis Rafael	" "	152.55		22.24		358		25.96		
170	Lacort Vilero M. de la Concepción	Valencia	1671.14		232.26		27.41		271.27		
171	Lapió Boté Francisco	Alcay	7.90		1.11		18		1.23		
172	Lapina Moyá Medardo	" Sagunto	66.70		6.54		105		7.59		
173	Laroda	Madrid	2780.21		288.36		61.80		462.44		
174	Latorre Sempere Maria	Alcay-Algeras n.º	48.20		6.86		109		7.91		
175	Lechague José Antonio	" "	48.16		5.89		91		6.80		
176	Lercher Mallá Rosario y Saura (m. ind.º)	" S. Nicolás	4698.80		632.83		102.46		762.09		
177	Lerme Dorcas Exposito	" "	81.33		4.27		70		5.09		
178	Lerau Siebert Joaquín	Valencia	2550.26		511.11		81.79		592.90		
179	Leraudis Cerral José	Alcay-S. Nicolás	2281.23		282.43		66.33		411.76		
180	Leraudis Cerral Benigno	" "	1221.13		195.88		31.31		226.89		
181	Leraudis Cerral José y otras	" "	24.80		4.87		78		5.65		
182	Luster Rosal Vicente	" "	172.66		24.87		297		28.84		
		Suma y sigue.....	179627	35	26181	35	4842	40	20764	75	

Núm. de orden.	NOMBRES DE LOS CONTRIBUYENTES por orden alfabético de apellidos.	DOMICILIOS	RIQUEZA IMPONIBLE TOTAL		CUOTAS DE LA CONTRIBUCIÓN						OBSERVACIONES
			rústica y pecuaria.		PARA EL TESORO		Cargo del 10 por 100 para atenciones de la 1.ª enseñanza.		TOTAL		
			Pesetas.	Cts.	Pesetas.	Cts.	Pesetas.	Cts.	Pesetas.	Cts.	
		Sumas anteriores.....	182628	25	26541	85	4362	60	20764	25	
183	Tutor Nabasa José (Colonia n.º 2)	May-Colonia "El Nave"	51	26	2	80	1	15		2	05
184	Radae Sanguin Ramón	" Estación Alborn	73	29	10	36	1	64		11	70
185	García Soloma Ramón	" S. Nicolás 167	205	25	68	25	4	59		22	24
186	García Urtary Enrique	" Zapata	436	87	11	17	9	79		70	76
187	García Pardo Enrique	" Mau Cantó 2	317	60	47	34	2	56		54	80
188	García Pardo Rafael	" "	58	67	8	33	1	31		2	52
189	García Pardo Salvador	" "	275	37	52	54	8	41		60	95
190	Sil Albert Ricardo	" Obispoja 11	59	91	8	39	1	34		9	73
191	Simoes Botella Jofre y chor	" "	267	01	115	40	2	64		152	04
192	Sirones Fernando Camilo	" S. Mauro 25	26	08	4	49	0	72		5	21
193	Siebert Kauer Barbara	" "	1108	67	168	36	2	96		198	32
194	Siebert Payá Fermín	Wüerres	38	29	4	10	0	66		4	76
195	Siebert. Marulá Antonio	May-Corica		06	0	01		01			01
196	Siebert Nelda Francisco	" S. Agosto 14	128	73	17	42	3	10		22	58
197	Siebert Nelda Rafael	" S. José 11	20	21	9	89	1	58		11	47
198	Siebert Nelda Fermín	" San Fernando	68	46	2	57	1	52		11	09
199	Siebert Noramat Camilo	" "	920	71	128	20	3	26		160	24
200	Siebert Powell Camilo	" "	18	12	2	36	0	25		2	61
201	Siebert Siebert Gregorio	" Marshall	287	45	105	2	6	48		67	00
202	Siebert Siebert José	" "	42	38	6	32	0	99		7	21
		Suma y sigue.....	194890	43	27824	66	4265	52	21650	17	

Núm. de orden.	NOMBRES DE LOS CONTRIBUYENTES por orden alfabético de apellidos.	DOMICILIOS	RIQUEZA IMPONIBLE TOTAL		CUOTAS DE LA CONTRIBUCIÓN						OBSERVACIONES
			réditos y ganancias.		PARA EL TESORO		Recargo del 10 por 100 para deducción de la 1ª categoría.		TOTAL		
			Pesetas.	Cts.	Pesetas.	Cts.	Pesetas.	Cts.	Pesetas.	Cts.	
		Sumas anteriores.....	196770	61	37214	66	4261	57	21650	17	
202	Hiebert Julia Angelina	Alcay Aguarda	1824	05	25	27	40	27	296	24	
204	Hiebert Julia Thelma	" " Dr. L. Pastor	2520	98	49	24	77	07	572	42	
205	Hiebert Lopez Francisco, José y Miguel (pro-icid.)	" " P. Maurer 27	1740	55	24	68	28	77	283	67	
206	Hiebert Ulloa de Trujillo Rafael	Alcira	2524	25	212	81	50	04	262	85	
207	Hiebert Ulloa Antonio	Alcay	105	87	14	77	2	79	17	25	
208	Hiebert Ulloa Pedro	"	226	53	28	72	4	62	27	56	
209	Hiebert Ulloa José	"	146	11	20	45	3	27	23	72	
210	Hiebert Pastor Faucar	"	30	27	8	84		65	2	27	
211	Hiebert Puyque José	" " Sta. Marta 27	1307	71	167	08	23	07	196	15	
212	Hiebert Torral Juan	" " Torralta	2105	05	470	86	77	54	167	38	
213	Hiebert Torral Faucar	" " Marshall	702		101			17	1	18	
214	Hiebert Urdi Antonio y Josefa Sorelles Rosal (pro-icid.)	"	528	23	75	27	12	06	87	42	
215	Sorelles Marcos Juan y María	"	1282	53	172	70	30	77	234	67	
216	Sorelles Valle Juliana	Hti	26	25	2	67		57	4	26	
217	Sorelles Varela Juan y Roque Mallor Cura (pro-icid.)	Alcay	1724	75	266	63	42	66	207	35	
218	Sorelles Varela Virginia	" " M. Goyena	1070	72	153	62	24	22	177	06	
219	Sorelles Hiebert Sorelles y Sorelles, Cayetano y Sumallo	" " P. Nicolas	2622	15	340	64	56	70	271	14	
		Suma y sigue.....	216777	61	30251	67	4856	35	25207	73	

Núm. de orden	NOMBRES DE LOS CONTRIBUYENTES por orden alfabético de apellidos.	DOMICILIOS	RÍQUESA IMPONIBLE TOTAL rédita y pecunia.		CUOTAS DE LA CONTRIBUCIÓN						OBSERVACIONES
			Pesetas	Cts.	PARA EL TESORO		Cantón de 10 por 100 para el municipio de la 1.ª sección.		TOTAL		
					Pesetas.	Cts.	Pesetas.	Cts.	Pesetas.	Cts.	
		Sumas anteriores.....	246772	61	36221	67	4256	86	21207	72	
230	Sorralbes Sauchas Angeles, Sa- muel y Rafael	Valencia	737	61	115	98	18	16	124	14	
231	Sorralbes Luspasa Tris	Castellón	711	35	114	15	18	86	132	61	
232	Sorralbes Victoria Luis	Alcay-L. Francisco 20	1701	29	231	48	38	11	276	21	
233	Srau Garcia Canuto	"	16	68	2	06	"	22	2	29	
234	Srau Garcia Tori	"	16	68	2	06	"	22	2	29	
235	Srau Garcia Tori y otros	"	431	60	68	81	11	21	79	83	
236	Srau Garcia Tori	"	16	68	2	06	"	22	2	29	
237	M ^{ca} de Agustín Ansuada Scalb	" S. Nicolás 45	2523	03	251	99	16	76	412	82	
238	" " Alejandra Motta Huesos	"	116	94	49	96	7	97	57	95	
239	" " Alejandro Pastor Moromat y Santiago Jordi Pastor	" S. Nicolás 107	9	07	1	13	"	18	1	21	
240	" " Andrés Saur Maullor	"	773	"	107	23	12	21	165	13	
241	" " Antonio Siebet	Torrevicarsana	16	70	2	14	"	27	2	27	
242	" " Ant. Siebet Jordi, M ^{ca} Jose Martí Jordi e hijos Martí Siebet	Alcay	6	65	"	65	"	09	"	74	
243	" " Antonio Sorralbes Canut	" S. Agustín 12	1257	16	126	"	28	17	204	17	
244	" " Antonio Calabuig Javier	Alcañete	107	83	42	89	6	97	50	88	
245	" " Noromat Beruano	"	17	83	2	78	"	14	3	82	
		Suma y sigue.....	225765	70	31621	83	5061	63	26636	86	



Núm. de orden.	NOMBRES DE LOS CONTRIBUYENTES por orden alfabético de apellidos.	DOMICILIOS	DÍGITA IMPONIBLE TOTAL rústica y pecuaria.		CUOTAS DE LA CONTRIBUCIÓN						OBSERVACIONES	
					PARA EL TESORO		Cargo del 10 por 100 para amueblados de la 1ª enseñanza.		TOTAL			
			Pesetas.	Cts.	Pesetas.	Cts.	Pesetas.	Cts.	Pesetas.	Cts.		
		Sumas anteriores.....	3 219 66	20	21625	32	5081	62	26696	86		
235	M ^{te} de Cañiela Albos Santa	May. d. Brasil	29	25		4		66		477		
237	" " Educacion de S. Cañiela	"			1021	61	126	62	22	18	167	52
	" " " " " "	"			206	26	112	26	18	02	121	01
238	" " Cañiela Toraf	"			12161	47	1826	26	202	26	2199	72
239	" " Concepcion Nic. Saupes	" P. Coast.			554	11	77	58	12	62	90	01
240	" " Elias Saules Barbosa	"			1222	22	262	52	62	17	218	70
241	" " Elias Valero Siebert	"			126	12	19	06		05	33	11
242	" " Eugenio Perez Perez	"			6224	19	956	29	152	07	1101	86
243	" " Franca de Anari Conciella	Valencia										
244	" " Francisca Nubla, Ant. Siebert Naya, Rafael Nubla, Francina Saupes y Souza	la Cruzal			12	51		175		02	8	02
245	" " Francisca Nubla Nic	"			131	20	26	02	6	16	30	19
246	" " Francisca Nubla Nlor	"			94	"	12	16	2	11	11	27
247	" " Francisca Siebert	"			14	25	4	86		28	5	64
248	" " Francisca Nubla Valor	" Sta. Rita			11	25	1	67		22	1	94
249	" " Jorge Lima Cruzal	"			19	26	2	29		64	2	21
250	" " José Saupes Nlor	"			61	58	5	82		92	6	28
251	" " José Saupes Nlor	"			8	23	1	21		20	1	44
		Suma y sigue.....	251237	98	25172	29	5687	71	10201	"		

Núm. de orden	NOMBRES DE LOS CONTRIBUYENTES por orden alfabético de apellidos.	DOMICILIOS	RIQUEZA IMPONIBLE TOTAL		CUOTAS DE LA CONTRIBUCIÓN						OBSERVACIONES
			rústica y pecuaria.		PARA EL TESORO		Recargo del 10 por 100 para atenciones de la C.ª municipal.		TOTAL		
			Pesetas.	Cts.	Pesetas.	Cts.	Pesetas.	Cts.	Pesetas.	Cts.	
		Sumas anteriores.....	251227	78	3172	39	5627	71	40701		
252	16 ¹⁹⁰⁷ de José Mollé Salas	Aleg. Llorca 7	984	81	127	22	22	05	155	87	
253	" " José Toraf	" S. Nicolás 68	636	10	61	05	9	77	90	82	
254	" " Julia Pérezorda	" "	2022	02	224	62	65	34	220	17	
255	" " Julia Pérezorda y hijo	de Antonio Pérez Llacer	1607	44	127	04	21	52	228	57	
256	" " Leopoldo Monca	" S. Nicolás	14	63	2	06	"	21	2	37	
257	" " Lucina Payá	" Marshall	350	52	53	37	8	52	61	77	
258	" " Manuel Siebert Navaró y Emilia Siebert Navaró	" Polavieja	410	63	57	50	7	20	66	70	
259	" " María Nig Santorja	" "	12	72	2	64	"	41	2	05	
260	" " Pascual Braul Pardo	" S. José 48	72	47	10	27	1	64	11	72	
261	" " Rigoberto Elbors Mollor	" "	88	04	12	22	1	25	14	28	
262	" " Nita Maria Ripoll	" Sto. Tomás 15	45	84	6	41	1	02	7	44	
263	" " Rosa Lupiano Julia	" Calle de Madrid	779	17	111	22	17	22	127	61	
264	" " Rosa Payá	" S. Francisco	1201	89	163	86	26	72	195	17	
265	" " Rosa Payá y Concepción Mollé Cort. (pro. ind.ª)	" "	1	41	"	20	"	02	"	83	
266	" " Rosa Magdalena Ferrás	" S. Blas 15	357	05	50	26	8	08	58	24	
267	" " Rosalia Mollé Mollé	" Sta. Marta	11	56	1	66	"	26	1	88	
268	" " Pascual Izqui Saur	" S. Nicolás 161	193	04	23	50	2	76	27	27	
		Suma y sigue.....	257614	18	26252	72	5846	62	22170	55	

Núm. de orden.	NOMBRES DE LOS CONTRIBUYENTES por orden alfabético de apellidos.	DOMICILIOS	RIQUEZA IMPONIBLE TOTAL		CUOTAS DE LA CONTRIBUCIÓN						OBSERVACIONES
			rústica y pecuaria.		PARA EL TESORO		Recargo del 1 por 100 para atenciones de la 1.ª enseñanza.		TOTAL		
			Pesetas.	Cts.	Pesetas.	Cts.	Pesetas.	Cts.	Pesetas.	Cts.	
		Sumas anteriores.....	277 671	17	26273	78	5116	67	62470	55	
269	18 ^o de Salvador Alejandro Ponce	Albay-La Arcañil	72	33	12	85	3	07	15	14	
270	" " Santiago Ponce Soler	" " "	43	11	6	02	"	78	6	77	
271	" " Vicente Toral	" " Socorro	771	73	110	76	17	74	119	60	
272	" " Vicente Escal. Rosa Vicuña & Isabel Escal. Natalia (pro-ind.)	" " S. José	376	73	52	76	9	44	61	20	
273	" " Vicente Coronado W. de Mte. Rubén Sanguino, Ramos Rubén Torres, Gregoria Rubén y Rosa Rubén	" " "	6	65	"	65	"	07	"	74	
274	" " Vicente Contreras	" " Sagunto	125	77	17	04	3	05	22	09	
275	" " Vicente Rubén Sanguino	" " S. Antonio J.	224	46	52	42	8	27	60	31	
276	" " Vicente Ponce Sureda	" " "	161	74	17	87	3	17	20	00	
277	Herminiano de los Pobres	" " Sta. Marta	"	"	"	"	"	"	"	"	Exento
278	Rojas de Simón Arcañil	" " La Arcañil	624	"	87	40	12	71	101	33	
279	" " Juan Soler	" " "	276	74	41	57	6	55	48	32	
280	" " Salvador Armuñeche	" " Sagunto	105	75	16	83	2	37	17	30	
281	" " Salvador Ponce Dotti	" " Juan Cañilo	262	63	51	75	8	27	60	04	
282	Ignacio de Santa María	" " "	2707	77	407	11	65	12	475	33	
283	Rosa Santos W. Torres	" " Algorazas	127	73	62	44	10	76	77	40	
		Suma y sigue.....	2664	26 42	27877	70	5767	76	42267	66	

Núm. de orden	NOMBRES DE LOS CONTRIBUYENTES por orden alfabético de apellidos.	DOMICILIOS	RÍQUENZA IMPONIBLE TOTAL		CUOTAS DE LA CONTRIBUCIÓN						OBSERVACIONES
			-réditos y pasivos.		PARA EL TESORO		PARA EL FONDO DE LAS ESCUELAS		TOTAL		
			Pesetas.	Cts.	Pesetas.	Cts.	Pesetas.	Cts.	Pesetas.	Cts.	
		Sumas anteriores....	266426	42	37227	70	1967	76	62267	66	
284	Jovilla Quinto Juan (Colono nº 1)	Alroy. S. Blas	62	33	724		143		107		
285	Jorda' Mello' M. ^o Teresa	" Casa Muela	1170	37	163	32	16	21	170	14	
286	Jorda' Abad Enrique	" S. Nicolás	14	68		06		03		37	
287	Jorda' Canto' Eugenio	"	222	74	41	07	6	57	67	64	
288	Jorda' Corbi' Enrique	" Zorbal	51	07	9	11	1	66	10	37	
289	Jorda' Grau Vicente	" S. Nicolás 21	751	78	102	42	12	30	127	01	
290	Jorda' Jorda' Aurelia	"	26	74	5	14		12		37	
291	Jorda' Lopez Francisco	" Zorbal	62	43	9	16	1	47	10	62	
292	Jorda' Ma' Francisco	" Zularat	77	86	11	18	1	78	12	76	
293	Jorda' Mello' José	" Navabla alta	254	54	35	61	5	78	41	37	
294	Jorda' Moullor Francisco	"	115	54	16	18	2	19	18	77	
295	Jorda' Moullor Andrés	" Paso Sant	46	73	6	43	1	05	7	37	
296	Jorda' Moullor Rita	" Muela	28	47	3	77		64		62	
297	Jorda' Pascual José	" P. Comariva 14	264	47	27	03	5	77	42	70	
297	Jorda' Pascual Melchor	" Algaraz 43	26	77	5	18		32		01	
297	Jorda' Perez Inocencio	" Saperanta 5	1023	30	141	14	22	56	162	70	6072
299	Jorda' Ruiz Francisco	" La Baja	177	45	27	74	4	47	32	41	
299	Jorda' Ruiz Miguel	" " "	24	10	3	36		54		70	
299	Jorda' Sabón Antonio	" " "	76	40	12	74	2	08	15	00	
299	Jorda' Verdá Miguel	" Marista	57	34	8	03	1	37		70	
		Suma y sigue.....	371166	18	37217	76	6072	22	44070	74	



Núm. de orden.	NOMBRES DE LOS CONTRIBUYENTES por orden alfabético de apellidos.	DOMICILIOS	ENQUISA IMPONIBLE TOTAL		CUOTAS DE LA CONTRIBUCIÓN						OBSERVACIONES
			réditos y porcent.		PARA EL TESORO		Recargo del 1 por 100 para atenciones de la L. ^a municipal.		TOTAL		
			Pesetas.	Cts.	Pesetas.	Cts.	Pesetas.	Cts.	Pesetas.	Cts.	
		Sumas anteriores.....	271126	58	272272	72	6072	32	44010	74	
204	Jorda' Verda' Primit	Alcoy - Canal 11	45	77	6	68	1	07		765	
205	Jover' Agüera Miguel	"	53	77	7	57	1	31		274	
206	Juliá' Montllor Antonio	" S. Nicolás	1228	56	122	55	2	05		22450	
207	Juliá' Florentino Benito	" Valencia	719	44	102	53	1	56		12207	
208	Lagorta' Valor Francisco	Alcoy - S. Blas	318	64	30	52	6	77		2147	
209	Lagorta' Magdalena Leidebis	" P. Casanova 40	971	67	126	61	3	26		15247	
210	Layda' Pedro Gabriel	"	719	63	406	25	12	01		12276	
211	Llunas' Pompeu Eugenio, Rafael y Eduardo (pro-ind.)	"	24	77	2	60		54		274	
212	Llunas' Pompeu Eduardo	" S. Mateo 21	9	73	1	25		31		156	
213	Llunas' Pompeu Eugenio	" " "	6			86		17		77	
214	Llunas' Pompeu Rafael	" " "	1	71		77		11		70	
215	Llober' Bernabéu Miguel	" P. Juan 49	23	77	4	03		65		467	
216	Llober' Rosalber Francisco	" S. Nicolás	2947	55	222	74	62	85		46679	
217	Llaver' Dolores Pompeu y Agnoldo	" P. Casanova	232	18	21	11	5	01		2612	
218	Llaver' Lombardell Francisco	"	112	11	16	40	2	62		1202	
219	Llunas' Maria Fran. (colonsa)	" "Uls Plans"	5	15	7	16	1	14		270	
220	Llober' Doromat Matilde	"	1122	27	166	50	26	45		12215	
221	Llober' Doromat Matilde, Maria y Dolores (pro-ind.)	"	2517		312	38	56	28		40876	
		Suma y sigue.....	282222	67	27225	17	6224	02	45247	12	

Núm. de orden.	NOMBRES DE LOS CONTRIBUYENTES por orden alfabético de apellidos.	DOMICILIOS	RIQUEZA IMPONIBLE TOTAL rédita y posesión.		CUOTAS DE LA CONTRIBUCIÓN						OBSERVACIONES
					PARA EL TERCIJO		Encargo del 10 por 100 para atenciones de la 1. ^a enseñanza.		TOTAL		
			Pesetas.	Cts.	Pesetas.	Cts.	Pesetas.	Cts.	Pesetas.	Cts.	
		Sumas anteriores.....	222222	67	2222	17	6224	02	61847	19	
222	Hopis Carbonell Alejandro	Allegre S. Nicolás 21	2225	04	222	51	52	20	285	71	
223	Hopis Pastor Eduardo	" S. Francisco	42	65	6	11	"	77		788	
224	Hopis Pastor Aniceto y Rosario	"									
	Rafael y Luisa Valle Hopis	" S. Nicolás 108	2717	23	528	41	82	28	602	69	
225	Hopis Pastor Rita	" " 111	242	65	22	77	5	42	27	40	
226	Hopis Pastor Rosario	" " 102	524	12	72	28	11	24	85	12	
227	Hopis Vilaplana Francisco	"	1105	77	114	98	24	81	127	77	
228	Horus Miró Francisco	" S. Nicolás 72	1340	72	217	70	41	22	228	92	
229	Horus Motta Antonino	" S. José 27	2428	65	481	12	75	77	518	12	
230	Horus Motta Antonino y sobr.	" " "	277	01	28	77	6	20	44	77	
231	Horus Pastor Cecilia	" " "	81	80	11	45	1	22	12	27	
232	Horus Perea Enrique y Antonino	" Olvera 16	206	65	27	74	4	62	22	56	
233	Horus Perea Rafael	" S. Miguel 4	45	88	6	44	1	02	7	47	
234	Horus Pieg José	"	50	61	7	08	1	12	8	21	
235	Horus Susana Ramon	"	26	60	2	22	"	58	4	21	
236	Horus Swatta Vicente	" Maluco Obisador	367	14	51	39	7	24	57	62	
237	María García Santiago	" Converse 27	221	77	45	05	7	21	52	26	
238	Mataix Pardo Carlos	" Sagorta	201	22	27	18	4	51	22	69	
239	Mataix Perea Angela	" D. Braul 11	107	23	15	01	2	41	17	42	
240	Mataix Valor Sordano	" Juan Canto	4	60	6	"	"	07	"	72	
		Suma y sigue.....	272200	29	41628	02	6519	51	47281	54	

Núm. de orden.	NOMBRES DE LOS CONTRIBUYENTES por orden alfabético de apellidos.	DOMICILIOS	RÍQUZA IMPONIBLE TOTAL		CUOTAS DE LA CONTRIBUCIÓN						OBSERVACIONES	
			rústica y ganada.		PARA EL TESORO		Cargos de 15 por 100 para atenciones de la "muerdaza".		TOTAL			
			Pesetas.	Cts.	Pesetas.	Cts.	Pesetas.	Cts.	Pesetas.	Cts.		
		Sumas anteriores.....	292222	39	416220	2	6012	11	42221	16		
241	Matarredona Llanquet Francisco	Albeg	46	77	6	57	1	03		7	62	
242	Matarredona Torda Francisco	" Agosta	1622	30	224	90	22	12		22	62	
243	Matarredona Pastor Eduardo y Dña. Ben. Olayos (proind.)	"	272	27	27	16	6	26		6	28	
244	Matarredona Pasa Miguel, Eduar do y Juan	" Juan Baute	27	21	2	21		61			6	62
245	Marquesa de Montorral	Valencia.	14019	76	1952	74	214	06		227	80	
246	Martí Ferrandis Maria y Doufa	Covadonga	1888	92	264	66	42	21		26	72	
247	Martí Pascual Joaquín	Albeg-S. Nicolás 67	292	35	41	07	6	12		4	64	
248	Martín Pasa Juan	" S. José 27	172	13	24	24	2	22		2	11	
249	Martín Sala Pascual	" P. Baute	2425	23	420	75	76	25		55	90	
250	Martín Saupis Pascual y José Luis	" " "	122	42	12	12	2	20		2	02	
251	Miralles Montava Jorge	" S. Francisco	24	50	4	2		22		1	66	
252	Miralles Saguitas	" Boboiza	57	21	8	07	1	20		2	22	
253	Miralles Saguitas José y José Valer Saguitas	"	4	25		61		02			20	
254	Miralles Valls Antonio	" S. Nicolás 22	4506	76	620	96	102	26		72	92	
255	Miralles Valls Juan	"	55	98	9	84	1	25		9	02	
256	Miró Pasa Antonio	"		13		02		"			02	
257	Miró Pasa Maria	"	405	65	14	80	2	22		12	12	
		Suma y sigue.....	226026	79	5265	18	2222	62		526	22	60

Núm. de orden.	NOMBRES DE LOS CONTRIBUYENTES por orden alfabético de apellidos.	DOMICILIOS	RIQUEZA IMPONIBLE TOTAL		CUOTAS DE LA CONTRIBUCIÓN						OBSERVACIONES	
			rústica y pecuaria.		PARA EL TESORO		Bicargas del 10 por 100 para atracciones de la L. ^a en adelante.		TOTAL			
			Pesetas.	Cts.	Pesetas.	Cts.	Pesetas.	Cts.	Pesetas.	Cts.		
		Sumas anteriores....	224078	23	61251	18	7217	62	52627	60		
258	Miró Ribert Casimiro	Alcay. Mar. Mauch	41	96	643		102		746			
259	Miró Ribert Francisco	"	244	98	48	28	773		56	02		
260	Miró Ribert Mariana	"	119	"	22	26	216		21	82		
261	Miró Mattó Santiago	" P. Ribert	649	11	90	82	14	14	105	61		
262	Miró Pardo Antonio	" Mar. de Fontado	86	31	12	08	174		14	02		
263	Miró Pardo José	" " " "	27	53			"	84		6	02	
264	Miró Pons Joaquín	" St. Juan 23	73	40	12	94	2	07		13	01	
265	Miró Taus Francisco	" Avenida Penllanç	87	41	12	18	2	"		14	52	
266	Mattó Maues Ramón	Valencia	18472	81	2386	18	612	77		2999	95	
267	Mattó Maues Miquel Mattó Castelló, Vta. y Rafael Valor Maues y José Cayetano Compa	"			5	87	"	82	"	12	"	75
268	Mattó Botella José Naumen	Alcay. San Pedro 101	45	70	640		102		743			
269	Mattó Botella Sera y Bor	" " " "	12	07	12	17	2	07		22	26	
270	Mattó Castelló Miguel	"	260	62	504	6	807		18	52		
271	Mattó Ferrer María	" P. Mattó 102	122	34	17	11	273		12	84		
272	Mattó Ferrer Norasio	" Mar. del Orago	548	15	76	77	12	20		82	07	
273	Mattó Porda Arcanjo	"	181	70	17	63	2	82		20	65	
274	Mattó Porda Casapicó	"	72	20	10	12	162		11	24		
		Suma y sigue.....	241432	34	48260	53	7927	67		56978	20	



Núm. de orden.	NOMBRES DE LOS CONTRIBUYENTES por orden alfabético de apellidos.	DOMICILIOS	RIQUEZA IMPONIBLE TOTAL		CUOTAS DE LA CONTRIBUCIÓN						OBSERVACIONES
			rústica y pecuaria.		PARA EL TESORO		Recargo del tipo 100 para servicios de la 1. ^a categoría.		TOTAL		
			Pesetas.	Cts.	Pesetas.	Cts.	Pesetas.	Cts.	Pesetas.	Cts.	
		Somas anteriores.....	24541234	4826052	272767			5607820			
275	Motta' Teresa Consuelo	Meay	6578	281	147			1067			
276	Motta' Teresa Francisca	"	22075	5170	220			6020			
277	Motta' Teresa José	"	7428	1224	212			1526			
278	Motta' Teresa José (sumas)	"	5214	720	177			247			
279	Motta' Teresa Mariana (de Mat ^{te})	"	6466	903	143			1050			
280	Motta' Teresa Mariana (de Gu ^{te})	R. Brasil 2	6773	948	152			1101			
281	Motta' Teresa Milagros	Constit. Santa Fe	5601	784	123			707			
282	Motta' Pascual Francisca	Meay	292726	41848	6676			42544			
283	Motta' Pascual Mariana	"	2130	1145	173			1227			
284	Motta' Tomas Rafael Francisca y Sándida Natalia (p.m. ind. ^{te})	"	715	1	16			116			
285	Motta' Valer Mariana	" Sta. Fe	21123	2957	474			2421			
286	Motta' Victoria Juan	" S. Nicolás 11	152552	43252	7876			52248			
287	Motta' Victoria Juan y Milagros	" " "	26828	27629	6022			43621			
288	Motta' Victoria Juan Rosa y Milagros	" " "	16671	2054	227			2221			
289	Motta' Victoria Milagros	" " "	26690	12127	1942			14077			
290	Motta' Victoria Rosa	" " "	24618	11319	1891			12710			
291	Motta' Tomas Aguac	"	220569	22294	5166			27460			
292	Motta' Tomas Rafael	" P. Ribent 1	91193	12767	3043			14710			
293	Motta' Tomas Aguac y Milagros (p.m. ind. ^{te})	" S. Nicolás 21	150	27	01			28			
		Suma y sigüe.....	26078289	5050774	802155			5859122			

Núm. de orden.	NOMBRES DE LOS CONTRIBUYENTES por orden alfabético de apellidos.	DOMICILIOS	RUEZA IMPONIBLE TOTAL		CUOTAS DE LA CONTRIBUCIÓN						OBSERVACIONES			
			rústica y ganadera.		PARA EL TERCIOS		Excepción del 10 por 100 para edificios de la 1.ª categoría.		TOTAL					
			Pesetas.	Cts.	Pesetas.	Cts.	Pesetas.	Cts.	Pesetas.	Cts.				
		Sumas anteriores....	360782	89	1010974		308155			1859129				
376	Marrón' Colabieg	Monis	Urgel-Ha. catalica	657	34	90	21	14	96	101	37			
375	Marrón' Rera	Mataró	" S. Miquel-	24	51	2	44		55		2	99		
376	Mouller Juan	Casualdo, Roques	"											
		Roque y Foré (pro-ind')	"	701	73	99	35	11	78			113	77	
377	Mouller Juan	Roque	" Viutes	2773	93	383	34	63	62			410	47	
378	Mouller Constant	Qua	" S. Nicolai 1	417	48	58	45	9	25			67	90	
379	Mouller Constant	Santiago y Joaquin	"											
		Terst. Casual (pro-ind')	"	2121	78	488	39	70	14			508	73	
400	Mouller Rosalbe	Francine	" S. Nicolai 40	511	05	77	43	13	39			81	82	
401	Mouller Nicola	Vicente	" Alvaros 49	148	79	20	78		23			24	10	
402	Monte de Piedad y Caja de Ahorros	"	"	147	35	20	63		20			23	33	
403	Morales Mouller	Vicente	" S. Nicolai 4	7	07		113		18				130	
404	Morant	Juquere Foré	" Casadem 13	187	80	26	39		43			20	50	
405	Morris'	Foré Adolfo	"	38	59		545		87				638	
406	Morris'	Foré Joaquin	"	1113	71	207	78		3837				378	15
407	Morris'	Foré Joaquin y Juan	"											
		Sibert Foré (pro-ind')	"	41	64		162		36				189	
408	Moya	Rera	Casualdo	" S. M. 26	2084	55	287	06	66	34			221	28
409	Monte' Estany	Ricardo, Rosario	"											
		Casualdo y Foré (pro-ind')	"	1407	37	197	04		2153				228	57
		Suma y sigue.....		374277	86	5269	21	725	07				60864	28

Núm. de orden.	NOMBRES DE LOS CONTRIBUYENTES por orden alfabético de apellidos.	DOMICILIOS	RIQUEZA IMPONIBLE TOTAL		CUOTAS DE LA CONTRIBUCIÓN						OBSERVACIONES	
			réditos y pecunia.		PARA EL TESORO		Recargo del 10 por 100 para abonos de la 2ª categoría.		TOTAL			
			Pesetas.	Cts.	Pesetas	Cts.	Pesetas	Cts.	Pesetas.	Cts.		
			374277	76	16269	31	2291	07	60764	38		
		Sumas anteriores.....										
410	Adal Payá José	Alay - Batay	14	76	7	67	1	62		2	71	
411	Alina Sangué José y Francisco	" Sangué	40	62	5	65		21			6	58
412	Alvar Alarumet José	" Laporta 12	2679	75	460	27	22	76			124	72
413	Alva Godaier Francisco	" S. Nicolás 13	112	88	15	24	3	12			12	32
414	Arnual Abad Rita	" Laporta 31	222	23	28	25	6	12			44	19
415	Arnual Andrés Antero	" Casuse	587	11	36	19	12	15			35	24
416	Arnual Anito Arnau	"	27	36	4	11		66			4	22
417	Arnual Anito Carolina	"	4067	32	563	44	21	11			660	55
418	Arnual Anito Luiguita	"	4212	02	604	28	26	23			701	10
419	Arnual Anito Santiago	"	2082		221	62	46	66			228	28
420	Arnual Sangué Antero	" Comandant 12	21	01	12	21	2	12			15	14
421	Arnual Maigues Modesto	" S. Mauri 1	512	66	22	46	11	59			34	06
422	Arnual Miró Noguer	" Comandant	25	60	10	58	1	68			12	36
423	Arnual Moullar José	" S. Nicolás 111	4	21		60		09				69
424	Arnual Miquelina Eduardo	" El Graçil	426	20	62	48	11	18			30	60
425	Arnual Arnual Milió	"	46	04	6	12		28			2	15
426	Arnual Arnual Rafael	Comandant "	442	11	62	04	29	22			21	96
427	Arnual Pastor Maria	Alay	292	18	60	90	6	55			47	45
428	Arnual Pastor Teresa	"	128	65	12	41	2	10			22	14
429	Arnual Pastor Vicente	" S. Nicolás 67	1988	27	228	22	44	54			223	21
		Suma y sigue.....	22222	27	15122	67	2812	62	62242	29		

Núm. de orden.	NOMBRES DE LOS CONTRIBUYENTES por orden alfabético de apellidos.	DOMICILIOS	RIQUEZA IMPONIBLE TOTAL rústica y pecuaria.		CUOTAS DE LA CONTRIBUCIÓN						OBSERVACIONES
					PARA EL TESORO		Cargo del 10 por 100 para atención de la 1. ^a sección.		TOTAL		
			Pesetas.	Cts.	Pesetas.	Cts.	Pesetas.	Cts.	Pesetas.	Cts.	
		Sumas anteriores.....	291223	27	55122	67	8819	62	62742	29	
430	Anual Ressa Zori	Alcay	80	77	11	12	111		12	16	
431	Anual Sempere Casanels	" Casanuchel 32	27	70	2	27	"	62		4	49
432	Anual Sempere Esteban	"	2167	43	202	71	48	61	252	32	
433	Palacio Siebert Francisco	" S. Zori 25	61	23	8	19	1	17		7	96
434	Pastor Arnau Adolfo	" Casanen 7	1003	47	140	25	22	43	183	80	
435	Pastor Arnau Adolfo y Angel Saura Escudé (proind.)	" " "	82	17	10	74	1	88		12	62
436	Pastor Rafael	"	127	62	12	27	2	62	22	25	
437	Pastor Mauguier Vicente	" S. Mateo 80	274	58	62	44	8	22		60	82
438	Pastor Espi Maria	" S. Jacinto 6	2585	61	281	97	52	91	419	80	
439	Pastor Siebert Maria	" S. Rafael	179	01	24	78	2	76	21	76	
440	Pastor Baya Rafael	" S. Mar 12	19	42	8	22	1	22		9	65
441	Patronato de la Juventud Obrera	"	224	67	22	86	5	26	21	12	
442	Baya Miró Maria	"	"	06	"	24	"	"	"	01	
443	Baya Montava Vicente	Cacutanera	7	48	1	05	"	17		1	22
444	Baya Riera Miguel Rosa y Eduardo	Alcay	50	26	2	05	1	12		1	18
445	Baya Segura Rosa	" S. Jacin 8	120	97	16	74	2	71	19	65	
446	Baya Soler Lourdes	" S. Amal 12	660	27	98	70	14	86	147	58	
447	Baya Valor Zori	"	20	61	2	77	"	41		2	22
448	Baya Arnau Zori	"	44	31	6	19	"	98		7	17
		Suma y sigue.....	401624	"	56228	76	8726	59	65225	25	



Núm. de orden.	NOMBRES DE LOS CONTRIBUYENTES por orden alfabético de apellidos.	DOMICILIOS	RIQUEZA IMPONIBLE TOTAL		CUOTAS DE LA CONTRIBUCIÓN						OBSERVACIONES
			rústica y pecuaria.		PARA EL TESORO		Cargo del 10 por 100 para sujeción de la 1.ª enclavada.		TOTAL		
			Pesetas.	Cts.	Pesetas.	Cts.	Pesetas.	Cts.	Pesetas.	Cts.	
		Sumas anteriores....	4.016.24	..	1.622.75	799.57			5.122.55		
467	Baya Perro Aguado	Alcay. S.º San 24	3.572.61		214.70	15.75			4.112.65		
450	Pellier Carbonell Angelina y Francisco	Valencia	854.72		131.01	17.28			1.002.99		
451	Pellier Carbonell Maria y Isabel	"	3.276.25		741.48	112.65			3.600.38		
452	Pellier Carbonell Juana	Madrid	682.24		95.62	15.70			1.100.97		
453	Pichó Mollat Dolores, Fort de Al- janda Motta Plauer y Anto- nio Valor Motta	Alcay. S.º Pedro 22	3.020.69		371.20	46.61			3.438.50		
454	Pichó Tomazora Tomás	" Bayas	2.16		.. 20	.. 02			.. 22		
455	Pla Caspiga Eduardo	" Polanco 5	24.65		4.85	.. 77			5.62		
456	Pla Caspiga Juli	" Ave. del Molino	257.12		26.37	1.80			420.97		
457	Pera Alegret Amalia	" 74	127.41		20.62	2.00			300.93		
458	Pera Navala Susana	Madrid	1.206.92		168.96	27.05			1.392.93		
459	Pera Navala Carlos	Alcay	1.210.37		127.12	20.26			3.120.97		
460	Pera Navala Trinidad	Valencia	272.34		28.11	6.10			4.401		
461	Pera Navarredina Maria	Alcay. S.º Marco 1	227.22		55.64	2.70			6.454		
462	Pera Nolle Ramón	" S.º Francisco 56	1.11.40		21.20	2.28			2.458		
463	Pera Nolle Ramón, Francisco Valor Motta y M.º de S.º de Maria Nolle	" " "	3.69		1.21	.. 20			1.41		
464	Pera Orpinós Sergio	" " 74	2.69		2.46	.. 58			4.02		
		Suma y sigue.....	4.169.47	66	5.272.66	727.61			6.772.87		

Núm. de orden	NOMBRES DE LOS CONTRIBUYENTES por orden alfabético de apellidos.	DOMICILIOS	RIQUEZA IMPONIBLE TOTAL rédita y pesetas.		CUOTAS DE LA CONTRIBUCIÓN				OBSERVACIONES	
			Pesetas.	Cts.	PARA EL TESORO		TOTAL			
					Pesetas.	Cts.	Pesetas.	Cts.		Pesetas.
		Sumas anteriores.....	616947	68	18278	86	9229	61	87712	37
465	Perez Rosalben Juan y Matilde									
	Hijos Bonanat (proind.)	Alcoy. Edguate 40	170	83	28	72	4	28	21	"
466	Perez Jordá Antónis y José	"	137	"	18	"	02	"	31	"
467	Perez Jordá Eduardo	" S. Nicolás 67	82	74	11	22	1	88	12	18
468	Perez Jordá Francisco	" Santa Elena	101	45	14	20	2	37	16	47
469	Perez Jordá José	" " la Bosta	607	60	21	24	12	65	73	79
470	Perez Jordá Rafael	Agres	42	04	5	83	"	74	6	30
471	Perez Jordá Rafael y Francisco									
	Sempere Labor	"	756	"	134	"	21	"	155	"
472	Perez Haur Jorge	Alcoy-Algeron 15	87	97	12	60	2	02	14	63
473	Perez Huret Jaime	" M. Compañosa	2477	22	267	09	55	55	402	64
474	Perez Montiel Aurcha	" S. Nicolás	2777	76	521	63	85	07	616	76
475	Perez Pastor Julio	"	668	92	20	57	14	42	105	06
476	Perez Payá Francisco	"	41	61	5	82	"	72	6	25
477	Perez Perez José	" Belavija 22	2220	76	460	71	73	72	524	44
478	Perez Perez José y Manuel									
	Bort Lombra	" " "	731	"	120	"	31	"	151	"
479	Perez Perez Rafael	" S. Francisco	177	11	25	07	4	01	27	08
480	Perez Pratsaya Miguel	" Villavieja 29	284	27	27	92	8	27	46	17
481	Perez Sempere José	"	76	79	10	75	17	1	12	46
		Suma y sigue.....	628381	73	60243	47	7806	94	67650	41

Núm. de orden.	NOMBRES DE LOS CONTRIBUYENTES por orden alfabético de apellidos.	DOMICILIOS	CUOTAS DE LA CONTRIBUCIÓN								OBSERVACIONES
			RIQUEZA IMPONIBLE TOTAL réditos y pecunía.		PARA EL TESORO		Recargo del 10 por 100 para acrecentar de la 1.ª enseñanza.		TOTAL		
			Pesetas.	Cts.	Pesetas.	Cts.	Pesetas.	Cts.	Pesetas.	Cts.	
		Sumas anteriores.....	528221	72	60042	47	7606	74	528510	41	
482	Perez Soler Teresa	Alcay	1842	07	124	77	27	77	208	84	
483	Perez Vario Tori	"	26	62	10	72	17	1	12	44	
484	Perez Velepiano Roque	"	42	85	1	74	"	74	2	85	
485	Perez Velepiano Roque	" Casanuevas	100	70	14	04	8	85	16	89	
486	Pico Pascual Salvador	" S. José	466	85	64	77	10	40	75	79	
487	Pico Perez Francisco	" S. Juan 2	415	45	58	16	7	31	67	46	
488	Pico Socumuch Francisco	" S. Mateo 7	58	72	8	17	1	32	7	50	
489	Pico Socumuch Rafael	"	61	77	9	62	1	56	11	19	
490	Pico Doremat Paulino	Valencia	427	78	67	78	11	18	71	"	
491	Quintana Isop	Maj. P. Casanova	11	76	1	59	"	86	1	85	
492	Rodriguez Casanuevas Eugenio	" S. Anicil	272	47	126	15	21	77	157	76	
493	Rodriguez Casanuevas Enrique	" " "	6161	77	863	65	127	07	1000	69	
494	Rodriguez Casanuevas Jose	" Juan Casita	89	96	12	60	3	08	14	68	
495	Rosal Fabrica de Paños	"	172	68	24	72	2	90	28	82	
496	Ruiz Aguilar Calleada Guitego	" S. Anicil 14	2	35	"	32	"	05	"	38	
497	Ruiz Cortes Aurora	" S. Casanova 6	10	77	1	74	"	35	1	77	
498	Ruiz Perez Francisco	" San Horca	142	72	20	71	2	21	24	02	
499	Ruiz Velepiano Blas	"	142	63	20	10	3	31	32	21	
500	Ruiz Velepiano Maria	" Sta. Trabel	73	40	13	94	3	07	15	01	
501	Ruiz Velepiano Rafael	" Algraneros 7	367	87	11	71	8	65	59	76	
		Suma y sigue.....	640202	71	61602	46	7816	07	71456	52	

Núm. de orden.	NOMBRES DE LOS CONTRIBUYENTES por orden alfabético de apellidos.	DOMICILIOS	RIQUEZA IMPONIBLE TOTAL réditos y pecunia.		CUOTAS DE LA CONTRIBUCIÓN				OBSERVACIONES		
			Pesetas.	Cts.	PARA EL TESORO		TOTAL				
					Pesetas.	Cts.	Pesetas.	Cts.			
		Sumas anteriores.....	440003	31	6160	46	9858	09	71456	51	
502	Rico Soler Joaquin	Castilla	"	75	"	10	"	02	"	12	
503	Rico Soler Teresa y Socadad	"	1916	12	268	02	62	71	211	12	
504	Rico Soler Tomas	"	2882	92	1215	60	194	62	1410	09	
505	Risaura Abad Antonio	May	14	68	0	05	"	22	2	38	
506	Riera Ribert Mariana	" S. Nicolás 61	461	72	16	62	10	25	21	02	
507	Rodes Rorrueros	"	14	68	0	05	"	22	2	38	
508	Rodes Masaut Enrique	" Abasco Mayaguez	14	68	0	05	"	22	2	38	
509	Rouauco Valer Amelia	" S. Nicolás	2891	24	404	79	64	72	462	56	
510	Rovira Rosalber Santiago	" Ho. Santiago	2925		4	11	"	66	4	77	
511	Rovira Merita Joaquin	Chalorra	1015	04	702	10	112	25	214	45	
512	Rovira Merita Joaquina	May	2604	96	264	67	58	77	422	04	
513	Raujuan Cespe Francisco	" P. Liguel 10	242	54	22	76	5	43	27	39	
514	Raujuan Cespe Foré	" San Mariela	1962	24	274	90	44	"	212	90	
515	Raujuan Mello' Foré	"	107	03	15	02	3	44	17	21	
516	Raujuan Neg Blas	Beutloba	21	"	4	24	"	69	5	03	
517	Rautonja Pascual	Huiceres	1012	39	111	71	24	39	176	03	
518	Rautonja Abad Juan Bautista	May S. Nicolás 61	50	19	7	02	1	12	8	15	
519	Rautonja Julia Sofia	"	129	14	27	99	4	46	22	24	
520	Rautonja Mello' Antonio	"	512	41	91	04	14	61	105	95	
521	Rautonja Raya Foré	" S. Francisco 5	63	"	8	92	1	41	10	23	
		Suma y sigue.....	466044	65	55246	24	10422	79	73635	62	

Núm. de orden.	NOMBRES DE LOS CONTRIBUYENTES por orden alfabético de apellidos.	DOMICILIOS	RIQUEZA IMPONIBLE TOTAL		CUOTAS DE LA CONTRIBUCIÓN						OBSERVACIONES
			-rústica y pecuaria.		PARA EL TESORO		Cargos del Impor 500 para asociaciones de la L. ^a Agraria.		TOTAL		
			Pesetas.	Cts.	Pesetas.	Cts.	Pesetas.	Cts.	Pesetas.	Cts.	
			466044	65	15246	26	10429	77	75685	62	
522	Sánchez Nig. Fran. ^{co} Rita (pro-uid.)	Alcaz. S. Miguel	109	13	15	28	2	66	17	22	
523	Santana Verdú Rafael	" S. Nicolás 50	4	77	"	70	"	11	"	81	
524	Saur Mollor Nora	"	14	68	2	05	"	22	2	22	
525	Saur Mora Conxela	" S. Fides	27	67	12	28	1	77	14	85	
526	Saur Mora José	" S. Lluís 5	62	78	8	26	1	62	10	22	
527	Satorn Torral Vicente, Santiago, Jose María y Vicenta	Valencia	1127	77	266	27	42	22	206	70	
528	Satorn Torral Jose	"	70	57	12	67	2	02	14	70	
529	Satorn Torral Vicente y María (pro-uid.)	"	267	63	27	67	5	78	42	65	
530	Seals Pera Antero	Alicante	2786	88	552	65	22	29	567	26	
531	Seals Novira José	Pijusa	125	52	18	77	2	02	22	01	
532	Seguí Hacer Francisco	Alcaz. S. Francisco	25	30	2	57	"	16	4	09	
533	Segura Caudela Antero	Alicante	50	60	7	05	1	15	2	30	
534	Segura Cauderal Enrique	Alcaz. S. Francisco 20	2	32	"	66	"	07	"	58	
535	Segura Cordá Juan	" Alcaz. San 27	119	"	16	66	2	66	19	22	
536	Segura Horras Gaudila	Novilloba	90	96	12	77	2	06	16	77	
537	Segura Horras Vicente	Alcaz. Huerta del Pobre	214	67	20	62	4	80	26	82	
538	Segura Pastor José	" Polavieja	105	54	20	77	11	22	22	10	
539	Segura Pera María	"	2	56	"	26	"	05	"	61	
540	Sequeiros River María	"	9	31	1	50	"	01	1	51	
	Suma y sigue.....		475712	79	66219	72	10611	17	76721	12	

Núm. de orden.	NOMBRES DE LOS CONTRIBUYENTES por orden alfabético de apellidos.	DOMICILIOS	RÍQUESA IMPONIBLE TOTAL rústica y pecuaria		CUOTAS DE LA CONTRIBUCIÓN						OBSERVACIONES
					PARA EL TESORO		Recargo del 50 por 100 para atenciones de la 1. ^a categoría.		TOTAL		
			Pesetas.	Cts.	Pesetas.	Cts.	Pesetas.	Cts.	Pesetas.	Cts.	
		Sumas anteriores.....	472712	79	66209	93	10611	11	76921	12	
561	Sempere Abad Francis	Alay-S. Miguel 28	424	05	69	15	11	02	102	4	
562	Sempere Barta Francisco	" Mar de River	71	27	10	61	1	70	12	31	
563	Sempere Barta Jori	"	11	26	12	22	1	98	14	35	
564	Sempere Barta Maria	"	71	12	10	52	1	69	12	27	
565	Sempere Cardenal Efiguel	" Casita de Melilla	5	65	"	72	"	12	"	21	
566	Sempere Francis Gerardo	" Comuanchel 24	121	05	12	25	2	22	21	28	
567	Sempere Ribest Juan	" El Talar 30	77	54	10	30	1	64	11	74	
568	Sempere Payá Juan	"	44	31	6	13	"	22	7	17	
569	Sempere Payá Teresa	" L. Mateo 14	601	17	21	12	12	64	27	77	
570	Sempere Sauteraja Jori	"	204	93	42	47	6	25	42	57	
571	Sempere Valor Jori	" Sta. Isabel 1	20	81	3	84	"	45	3	29	
572	Sempere Valor Jofra y Teresa	" Carucen 41	696	95	77	17	15	67	113	60	
573	Sempere Valor Flora	"	12	61	3	60	"	41	3	01	
574	Sempere Valor Vicente	" Casita de la Costa	121	33	26	32	4	30	21	17	
575	Sempere Blasiana Antonia	" Urcola	1	16	"	18	"	03	"	13	
576	Sera Baello Vicente	" S. Vicente 25	122	33	12	13	2	21	21	10	
577	Sera Klaus Antonio	" Casita de Bardo	119	37	22	32	3	57	25	89	
578	Sera Vaisé Tomás	" Comuanchel	21	92	4	47	"	71	5	18	
579	Sivestre Abad Francisco	" L. Vicolas	1560	44	212	47	26	25	252	42	
580	Servat Blasiana Concepcion y Comunidad de Hijos de San Vicente Paul	"	1467	35	205	28	22	27	228	25	
		Suma y sigue.....	677992	70	67124	94	10242	64	77924	58	

Núm. de orden.	NOMBRES DE LOS CONTRIBUYENTES por orden alfabético de apellidos.	DOMICILIOS	RIQUEZA IMPROBABLE TOTAL relativa y pecunia.		CUOTAS DE LA CONTRIBUCIÓN						OBSERVACIONES
			Pesetas.	Cts.	PARA EL TESORO		Cargos del 10 por 100 para jubilados de la 1.ª categoría.		TOTAL		
					Pesetas.	Cts.	Pesetas.	Cts.	Pesetas.	Cts.	
		Sumas anteriores.....	677222	70	5714	74	4227	64	77224	58	
561	Sociedad Sibert y Jordá	Alcoy	877	..	22	22	131		44	22	
562	Sociedad Hidroeléctrica Española	"	28	12	12	22	206		14	25	
563	Sociedad La Abastecedora	" Barman 7	527	20	28	52	12	16	71	62	
564	Sociedad Mata y Bonet	" Oliver	222	25	41	02	65	8	42	65	
565	Sociedad Paysá Bonussens	" S. Mateo	226	61	28	22	6	22	64	24	
566	Sociedad Pasa y Compañía	"	75	62	10	22	1	62	12	22	
567	Solar Blanca Francina	" P. Sibert	516	67	78	07	11	42	82	56	
568	Solar Laguna Juan Bautista	" S. Mateo 42	422	15	67	50	10	22	72	22	
569	Solar Boluda José	" S. Laureano 14	122	15	15	50	2	26	21	46	
570	Solar Botella Jofre	" S. Nicolás	551	54	22	22	16	12	22	52	
571	Solar Carbonell Francisco	" " " 12	2207	22	402	11	61	14	422	25	
572	Solar Carbonell José y Jofre Solar Botella	" Botariga	861	02	121	11	12	22	140	42	
573	Solar Carbonell José B. y Miguel	" "	112	02	16	52	2	64	12	12	
574	Solar Francés Juan	" S. Miguel 58	181		25		206		2	22	
575	Solar Hacer Jorge	" S. Mateo	58	22	9	16	1	21	2	42	
576	Solar Mora Agustín	" Laureano 2	2621	27	226	02	60	12	426	12	
577	Solar Moya Pascual	"	121	26	22	06	2	25	22	21	
578	Solar Moya Rigoberto	" S. Nicolás 22	2410	26	422	50	26	61	552	21	
579	Solar Moya Riposte y José Bautista Rambal (pob. ind.)	" " "	75	22	10	20	1	21	12	41	
		Suma y sigue.....	422472	25	62026	25	11052	20	20140	05	

Núm. de orden.	NOMBRES DE LOS CONTRIBUYENTES por orden alfabético de apellidos.	DOMICILIOS	RINDEZA IMPONIBLE TOTAL		CUOTAS DE LA CONTRIBUCIÓN						OBSERVACIONES
			réditos, y pecunia.		PARA EL TESORO		Cargos del tipo 100 para acciones de la 1.ª categoría.		TOTAL		
			Pesetas.	Cts.	Pesetas.	Cts.	Pesetas.	Cts.	Pesetas.	Cts.	
		Sumas anteriores.....	4.724.23	25	898.6	25	1105.7	0	20140	05	
580	Soler Guiles Joaquín	Alcoy. Sta. Teresita	75	54	40	58	1	69	12	27	
581	Soler Luyten Casimiro, y Cecilia Garcia Clara	" S. Francisco 27	3768	77	522	59	24	41	612	"	
582	Soler Solbes Francisco	"	32	37	11	52	1	34	61	28	
582	Soler Valor Leopoldo	" Sta. Teresita 2	1230	28	172	22	27	55	127	28	
584	Fosal Marcelo Antonia	Medida	663	20	92	14	14	91	108	05	
585	Fosal Marcelo Maria	Alcoy. S. Julián 29	292	24	41	07	6	37	47	64	
586	Fosal Marcelo M. del Consuelo	Valencia	507	65	71	07	11	27	72	64	
587	Fosal Natalia Rosa, Vicenta e Isabel	Alcoy	217	64	30	47	4	87	31	34	
588	Fosal Candelita Enciclopedia	" Sagunto 25	3677	67	517	68	32	82	600	51	
589	Fosal Candelita Enciclopedia, y Jose (pro. ind.)	" S. Torrens 18	262	09	27	29	5	28	42	27	
590	Fosal Rosalber Guillermo	" S. Julián 52	616	15	86	25	12	30	100	06	
591	Fosal Pastor Casimiro y otros	"	411	43	57	60	2	20	66	80	
592	Fosal Laura Consuelo	" Sta. Rita 60	1227	03	181	59	22	05	210	64	
592	Fosal Laura Virgilio	" " " "	1223	45	122	08	20	26	225	04	
594	Fosías Domènec Maria	"	622	29	88	65	14	19	102	85	
595	Fosías Narcís José	" Consuelo 7	6606	29	224	63	147	24	1072	56	
596	Fosías Francis José	" Nueva Lidia 5	30	66	4	29	"	68	4	79	
597	Fosigora Peig Rita	" S. Bartol 18	106	44	14	90	2	28	17	28	
		Suma y sigue.....	145.241	14	73.149	12	1142	22	32523	01	



Núm. de orden.	NOMBRES DE LOS CONTRIBUYENTES por orden alfabético de apellidos.	DOMICILIOS	RIQUEZA IMPONIBLE TOTAL		CUOTAS DE LA CONTRIBUCIÓN						OBSERVACIONES		
			rústica y pecuaria.		PARA EL TESORO		Recargo del 10 por 100 para atenciones de la 2. ^a categoría.		TOTAL				
			Pesetas.	Cts.	Pesetas.	Cts.	Pesetas.	Cts.	Pesetas.	Cts.			
		Sanos anteriores....	515251	14	72147	19	11163	72	95693	01			
578	Farijas Hijos	Naum	Meay	58	89	8	82	1	22	954			
579	Tomás	Alcira	Vicente	"	Segunda 19	266	85	107	26	47	17	164	54
580	Tomás	Pera	Seamelo	"	1881	65	263	67	62	15	205	58	
581	Tomás	Pera	Francisco	"	Valencia	4408	78	616	61	98	64	715	05
582	Vicente	Puercas	Napal	"	221	15	46	26	7	12	52	15	
583	Valer	Doncito	Fuafa	"	Meay	122	08	17	32	2	75	19	99
584	Valer	Doncito	Mano	"	122	67	24	17	2	87	38	04	
585	Valer	Doncito	Vicente	"	103	75	14	52	2	32	16	85	
586	Valer	Manes	Vicente	"	Mar de los Lagos	292	05	40	47	6	67	46	94
587	Valer	Porras	M. ^a del Consuelo	"	1256	29	139	89	20	60	220	29	
588	Valer	Sibert	Agel	"	Marshall	164	09	22	97	2	67	26	66
589	Valer	Mis	Francisco	"	45	84	6	62	1	02	2	45	
590	Valer	Matti	Antonio	"	Bonaquet de Guio	224	15	108	98	17	22	135	71
591	Valer	Matti	Boni	"	107	26	15	01	2	41	17	42	
592	Valer	Segura	Concepcion	"	S. Mauro 22	124	81	12	97	2	02	21	99
593	Valer	Segura	Concepcion, Rosalia y Maria Segura	"	3	49		02				56	
594	Valer	Thomas	Blas	"	145	85	178	35	21	74	220	07	
595	Valer	Thomas	Ignacio	"	S. Antonio 3	2299	77	235	97	52	78	289	75
596	Valer	Wladimir	Rosario	"	S. Nicolas	728	55	119	40	19	28	126	12
		Suma y sigue.....			520712	13	74229	70	11887	91	86477	65	

Núm. de orden.	NOMBRES DE LOS CONTRIBUYENTES por orden alfabético de apellidos.	DOMICILIOS	RIQUEZA IMPONIBLE TOTAL rústica y pecuaria.		CUOTAS DE LA CONTRIBUCIÓN						OBSERVACIONES
			Pesetas.	Cts.	PARA EL TESORO		Recargo del 10 por 100 para atenciones de la 1.ª categoría.		TOTAL		
					Pesetas.	Cts.	Pesetas.	Cts.	Pesetas.	Cts.	
			Sumas anteriores.....	520712.42		74229.70		11227.95		86127.65	
517	Vidal Vilaplana Juvenal, Desi- sario Laporta y Camilo Núñez (pro-ind.)	Moja, L. Proba		4.65		0.65		0.87		0.74	
518	Vallé Antón	" Pla. Marta 18		9.59		1.26		0.71		1.55	
519	Vaño Jordá Plas	" Morde Polanco		327.21		21.91		1.08		360.20	
520	Vaño Jordá Juan	"		1205.74		168.80		22.01		1396.55	
521	Vaño Jordá Juan, Norasio Mol- to Ben y Juan Vaño Motto (pro-ind.)	"		2.50		0.25		0.25		0.20	
522	Vaño Motto Isabel	"		21.27		2.93		0.87		2.46	
523	Vaño Motto Juan Dto	" Mar de Lago		121.02		26.22		4.23		160.20	
524	Vaño Motto Milagro	" " "		112.06		45.69		2.51		160.20	
525	Vaño Motto Polar	"		17.06		2.89		0.83		2.27	
526	Vera Muelter Desamparados y Teresa	"		706.54		98.92		11.25		816.71	
527	Verdi Verdé Jose Concepcion y Maria (pro-ind.)	" Laporta 24		362.71		65.12		7.20		435.03	
528	Verdi Verdi Francisco (Colonia n.º 10)	" Colonia "s Plas"		55.60		7.78		1.26		64.64	
529	Verdi Verdi Jose (Colonia n.º 7)	" " " "		57.20		8.02		1.23		66.45	
530	Núñez Motto Camila	" D. L. Factor		1462.31		202.00		22.22		1686.53	
531	Núñez Motto Camila y Camila Núñez Motto	" " " "		126.11		19.05		2.05		147.21	
			Suma y sigue.....	125242.22		74914.07		11982.45		86722.52	

Núm. de orden.	NOMBRES DE LOS CONTRIBUYENTES por orden alfabético de apellidos.	DOMICILIOS	RIQUEZA IMPONIBLE TOTAL		CUOTAS DE LA CONTRIBUCIÓN						OBSERVACIONES			
			réditos y posesión.		PARA EL TESORO		Recargo del 10 por 100 por atención de la 1.ª enseñanza.		TOTAL					
			Pesetas.	Cts.	Pesetas	Cts.	Pesetas	Cts.	Pesetas.	Cts.				
		Sumas anteriores.....	5,25,242	22	76,724	07	41,222	45	26,712	12				
622	Vicente Domínguez Vidua (Calera n.º 9)	Alay, Galicia de Plas		67	29	2	42		151		10	92		
623	Vicente Motta' Antonio	" A. Acuña y las		44	05	51	63		2	80		71	42	
624	Vicente Motta' Luisa	Valencia		27	02	27	23		6	07		42	97	
625	Vicente Motta' María	Alay, A. Acuña		12	32		1	84		0	70		2	14
626	Vicente Motta' Rafael	" Sagunto 11		116	57	152	22		26	07		158	72	
627	Nidal Oraca Rosa	" S. Antonio 40		51	26		7	17		1	15		2	24
628	Nitaplana Blanca Cristóbal	" Mar de Nitaplana		64	76	27	70		14	26		164	06	
629	Nitaplana Blanca Fermín	" S. Blas 7		40	47	14	08		2	24		16	32	
630	Nitaplana Blanca Fermín (muerto)	" Total 22		21	23	114	44		12	21		122	75	
631	Nitaplana Blanca Fermín (muerto) José José Nitaplana Blanca José San- juan Crespo, Fermín Crespo Abad y Fermín Torada	" " "		4	65		0	65		0	07		0	74
632	Nitaplana Blanca Fermín (muerto) José Sanjuan Crespo, Fermín Crespo Abad, Fermín Torada y M. de Alejandra Motta	" " "		4	65		0	65		0	07		0	74
633	Nitaplana Robert Juan y Pascual	" A. Sobos 73		104	15	07	14	58	41	23	22		167	43
634	Nitaplana Robert Juan y Pascual, Bernardo y Rosa Blanca	" " "		12	41		2	44		0	29		2	83
		Suma y sigue.....	5,42,250	18	76,775	05	46,202	15	27,198	20				

Núm. de orden.	NOMBRES DE LOS CONTRIBUYENTES por orden alfabético de apellidos.	DOMICILIOS	RINTEZA IMPONIBLE TOTAL rústica y pecuaria.		CUOTAS DE LA CONTRIBUCIÓN						OBSERVACIONES
					PARA EL TESORO		Recargo del 100 para atenciones de la 1.ª enseñanza.		TOTAL		
			Pesetas.	Cts.	Pesetas.	Cts.	Pesetas.	Cts.	Pesetas.	Cts.	
		Sumas anteriores....	547.850	17	26321	05	1322	11	89178	80	
645	Vilaplaua Jordi Jori	Madrid	112	19	45	84	2	53	13	37	
646	Vilaplaua Julia Enrique	Alcañiz Sta. Rita 11	221	39	40	27	6	53	42	20	
647	Vilaplaua Sera	Ullastrog	50	40	7	08	1	13	8	19	
648	Vilaplaua Sera	Rosa	1	37	"	18	"	23	"	61	
649	Vilaplaua Silvestre Antonio	" P. Vaut. 40	222	28	45	22	20	16	52	33	
650	Vilaplaua Silvestre Antonio y Miguel Botella	" " "	4	65	"	65	"	07	"	74	
651	Vitonia Marcos Lluís	" P. Sobirà	2042	77	426	96	68	22	493	28	
652	Vitonia Miralles Antonio	" " 26	228	63	122	23	74	74	614	73	
653	Vitonia Miralles Jori	" " 85	32	11	45	06	7	32	12	29	
654	Vitonia Miró Bernardo	" S. Torcuato 7	82	79	115	32	11	47	122	30	
655	Vitonia Miró Aleuà	" P. Sobirà	31	04	12	33	1	22	16	20	
656	Vida i hijos de Vicente Voromat	"	22	64	43	95	2	22	16	19	
657	Zaragoza Suarez Xafer	"	275	21	28	14	6	17	42	71	
658	Zaragoza Suarez Ximul	" S. Jacinto	900	09	126	01	20	16	146	17	
659	Zaragoza Hauser Joaquín	" S. Braul 19	41	16	6	02	1	"	7	23	
660	Zaragoza Hauser Jori	" " 1	163	56	22	12	2	23	26	86	
		Suma y sigue.....	262488	60	72748	40	42522	74	91248	84	



Número de orden	NOMBRES DE LOS CONTRIBUYENTES por orden alfabético de apellidos	DOMICILIOS	CUOTAS DE LA CONTRIBUCION								OBSERVACIONES
			Riqueza inmueble total rústica y pecuaria		Para el Tesoro		Ingreso del 16 por 100 para atenciones de la 1.ª enseñanza		TOTAL		
			Pesetas	Cts.	Pesetas	Cts.	Pesetas	Cts.	Pesetas	Cts.	
		Sumas anteriores ..	566488	60	78748	40	16599	74	91247	14	
		TOTALES.....	566488	60	78748	40	16599	74	91247	14	

Son quinientos sesenta y dos mil cuatrocientos ochenta y ocho pesetas con sesenta y cuatro céntimos de riqueza imponible rústica y pecuaria y sesenta y uno mil trescientos sesenta y ocho pesetas con catorce céntimos de contribución total por año, que se distribuyen del modo siguiente:

Para el Tesoro..... el 86,21 por 100 del total, o sean pesetas.
 Para atenciones de la primera enseñanza..... el 13,79
 Para el
 Para el
 Para el

TOTAL IGUAL..... pesetas.

En Alcay a 7 de Noviembre de 1925
 El Presidente de la Conservación del Catastro,



Don *Rafael Gualber Pascual*, Secretario de la Junta pericial de *Alcoy*

CERTIFICO: Que, expuesto al público el precedente padrón durante ocho días, según preceptúa el artículo 84 del Reglamento de 23 de octubre de 1913, *no* se han presentado reclamaciones

Y para que conste y surta los efectos legales, libro la presente, con el V.º B.º del Presidente de dicha Junta, en *Alcoy* a los
de *Mayo* de mil novecientos *veinticinco*.

V.º B.º:
El Presidente,

S. Albors rubricado

Rafael Gualber Pascual rubricado

Queda aprobado el precedente padrón *Alcoy* a los *5* de *Mayo* de 19*15*.

El Jefe provincial de la Conservación.



