

A. Serra.-ENCUADERNADOR.-Alcoy

1913.

Reparto de Rústica.

MUESTRARIOS

LIBROS RAYADOS

COPIADORES DE CARTA



003353

Bc-3758

3353

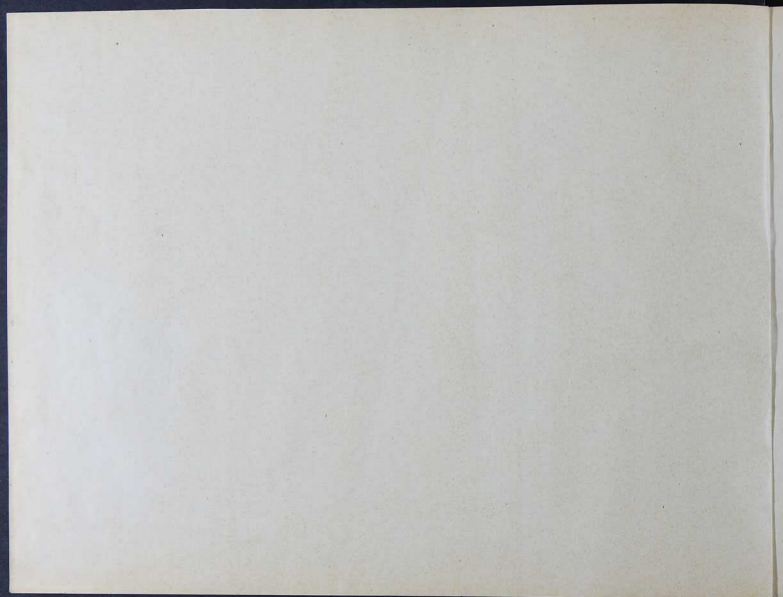

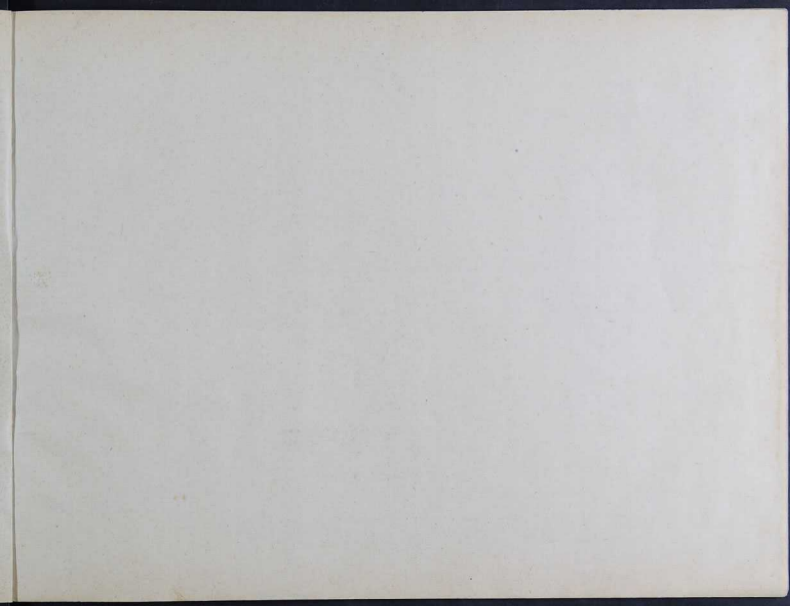

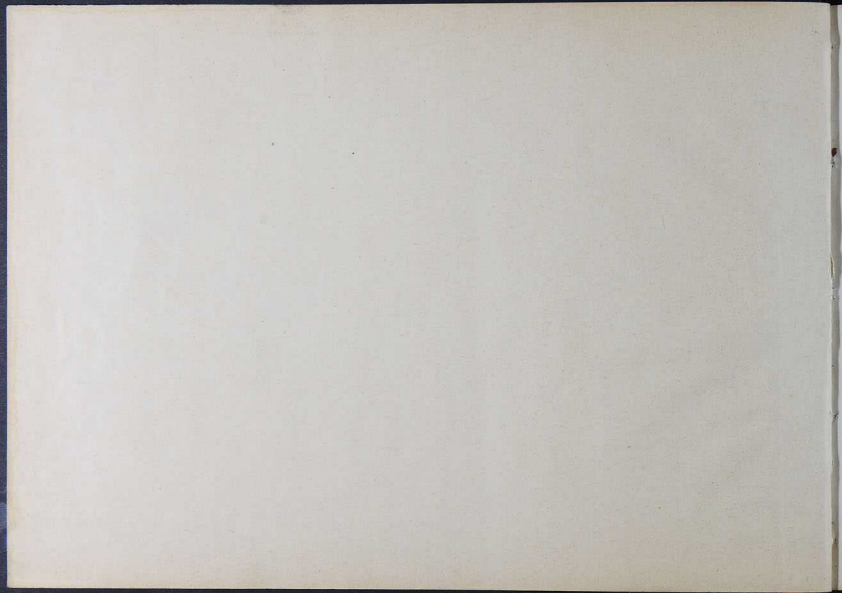

AÑO 1913

Provincia de Alicante

Distrito Municipal de Alcoy



REPARTIMIENTO individual que forma el Ayuntamiento de las cuarenta y seis mil quinientas noventa y ocho, con nueve pesetas que por la Contribución territorial, por rústica y pecuaria, le corresponde satisfacer sobre la riqueza imponible de cuatrocientas ochenta y seis mil doscientas noventa y ocho pesetas de este Distrito para el año 1913, y demás conceptos que se expresan.

CLASIFICACIÓN DE LA RIQUEZA		VECINOS Y COLONOS		HACENDADOS FORASTEROS	
		Pesetas	Cts.	Pesetas	Cts.
RIQUEZA	Rústica	365901	-	106373	-
	Pecuaria	14024	-	-	-
	TOTAL	379925	-	106373	-

	Pesetas	Cts.
Cupo de contribución para el Tesoro al <u>16</u> por 100 sobre la riqueza rústica y pecuaria, imponible de este Distrito, con inclusión de por 100 para premio de cobranza y gastos de comprobación	77807	68
Recargo del <u>16</u> por 100 sobre el cupo del Tesoro para atenciones de 1.ª enseñanza	12449	32
Recargo por indemnización á Tárbená . al <u>27.4</u> por 100 sobre el recargo del <u>16</u> por 100	341	19
TOTAL GENERAL	90598	09

Número de orden	CONTRIBUYENTES		Número con que figura en el anillamiento o apéndice de rectificación	VECINDAD de los contribuyentes	RIQUEZA	RIQUEZA	TOTAL
					rústica	pecuaria	de la riqueza rústica y pecuaria
					Pesetas	Pesetas	Pesetas
15	Alfonso	Radián Francisco y herms	1174	P. P. Gilbert	10180	244	10424
16	Alfonso	Radián José	987	id	230	"	230
17	Albert	Radián Remigio	985	id	44	"	44
18	Alvaraz	Blanco Bautista		Marista	145	"	145
19	Alvaraz	Blanco Blas		id	"	19	19
20	Alvaraz	Perez José	973	P. Mauro	"	38	38
21	Andrés	Terri Bruno	13	Plaza	75	"	75
22	Brasil	Carbonell Andrés	14	L. Brasil	29	42	4154
23	Brasil	Carbonell Pascual	993	P. Lorenzo	4112	"	42
24	Brasil	Carbonell Rosa	992	L. Brasil	560	"	560
25	Brasil	Hijos de Pascual	913	P. José	387	"	387
26	Brasil	Perez Francisco	16	Barnauichel	19	24	19
27	Brasil	Tuda i hijo de Andrés	962	L. Brasil	50	"	19
28	Brasil	Taura Antonio de S. Cayetano	17	P. Blas	32	24	24
29	Bruanda	Real Agustín	20	P. Nicolás	363	"	363
30	Luque	Altera Estanislao	21	P. Nicolás	596	"	596
					2990	"	2990
					"	19	19
					22276	410	22686

Cupo de contribución para el Tesoro al 10 por 100 de gravamen de las quinas rústica y pecuaria con inclusión del 1 por 100 para premio de cobranza y gastos de comprobación		RECARGO del 10 por 100 sobre la cifra anterior para atenciones de 1.ª enseñanza		TOTAL cupo y recargo para 1.ª enseñanza		AUMENTO Recargo á los pueblos de la sección 1.ª por indemnización al de Tarbena		TOTAL general repartido		Que corresponden recaudar anualmente		Que corresponden recaudar semestralmente		Que corresponden recaudar al trimestre	
Pesetas	Cts.	Pesetas	Cts.	Pesetas	Cts.	Pesetas	Cts.	Pesetas	Cts.	Pesetas	Cts.	Pesetas	Cts.	Pesetas	Cts.
166784		26683		193467		727		194196		410		477		48237	
3680		589		4269		16		4285						1071	
704		113		817		02		819						205	
2320		372		2692		10		2702						676	
304		49		353		01		354				177			
608		97		705		02		707						177	
12		192		1392		04		1396						349	
65464		10634		77098		291		77389						19347	
41584		6653		48237		182		48419						12105	
8960		1433		10393		39		10432						2608	
6192		991		7183		27		7210						1802	
304		48		352		01		353				177			
384		61		445		02		447				223			
5808		927		6735		26		6761						1690	
9536		1526		11062		42		11104						2776	
47840		7654		55494		07		55501						13926	
304		49		353		01		354				177			
362976		58071		421047		1584		422631		410		1173		104969	

Número de orden	CONTRIBUYENTES			Número con que figura en el amillaramiento o apellidos de certificación	VECINDAD de los contribuyentes	RIQUEZA rústica	RIQUEZA pecuaria	TOTAL de la riqueza rústica y pecuaria
						Pesetas	Pesetas	Pesetas
31	Laura	Eurique			Huerta mayor	22276	410	22686
32	Laura	Carbault	Franco	23	id.		38	38
33	Laura	Francis	Lucia	942	St. Jorjose	1244		1244
34	Laura	Stalke H ^{ca}	Paulino	24	P. Franco	797		797
35	Laura	Stallor	Juanita	26	St. Jorjose	142		142
36	Laura	Paya	Franco		Bombuet bajo		19	19
37	Laura	Paya	Loz		Cotes alto		19	19
38	Laura	Juveno	María	27	P. Casanova	1557		1557
39	Laura	Juveno	Jesusa	28	id.	993		993
40	Laura	Corra	Dorje	833	A. Anil	491		491
						27500	524	28024
B								
41	Balaguer	Salv	Loquín	1130	V. María	88		88
42	Baldé	Guorra	Bautista		Regadio		38	38
43	Baldé	Peidro	Salvador	1134	Huerta mayor	256		256
44	Basulo	Basulo	Franco	940	P. Blas	1447		1447
						1791	38	1829

Cupo de contribución para el Tesoro al 10 por 100 de gravamen de las posesiones rústicas y pecuarias con inclusión del 1 por 100 para premio de cobranza y gastos de comprobación		RECARGO del 10 por 100 sobre la cifra anterior para atenciones de 1.ª enseñanza		TOTAL cupo y recargo para 1.ª enseñanza		AUMENTO Recargo á los pueblos de la sección 1.ª por indemnización al de Tarbena		TOTAL General repartido		Que corresponden recaudar anualmente		Que corresponden recaudar semestralmente		Que corresponden recaudar al trimestre	
Pesetas	Cts.	Pesetas	Cts.	Pesetas	Cts.	Pesetas	Cts.	Pesetas	Cts.	Pesetas	Cts.	Pesetas	Cts.	Pesetas	Cts.
362976		58071		421047		1584		422631		410		173		104769	
608		97		705		02		707						177	
608		97		705		02		707						177	
19904		3185		23089		87		23176						5794	
12752		2040		14792		56		14848						3712	
2272		364		2636		10		2646						662	
304		49		353		01		354					177		
304		49		353		01		354					177		
24912		3986		28898		109		29007						7252	
15888		2542		18430		70		18500						4625	
7856		1257		9113		35		9148						2287	
448384		71737		520121		1957		522078		410		1527		129655	
1408		225		1633		06		1639						410	
608		97		705		03		708						177	
4076		655		4731		18		4749						1192	
23152		3704		26856		101		26957						6739	
29264		4681		33945		128		34073						8513	

CUOTAS



Número de orden	CONTRIBUYENTES		Número con que figura en el anuario municipal o apéndice de rectificación	VECINDAD de los contribuyentes	RIQUEZA	RIQUEZA	TOTAL
					rústica	pecuaria	de la riqueza rústica y pecuaria
					Pesetas	Pesetas	Pesetas
45	Barceló	Brutiuel Adolfo	1126	A. Anail	20	70	1827
46	Barceló	Brutiuel Campesino	935	id	20	70	70
47	Barceló	González Alfonso	553	P. Blas	23	401	401
48	Barceló	González M. ^a de los Angeles	354	id	23	1556	1556
48	Barceló	Moullor Sr. ^a de José	33	Polavieja	6	65	65
50	Barceló	Moullor Maria	34	Carrión	7	3927	3927
51	Barceló	Patorre Guadalupe	36	P. Nicolás	29	496	496
52	Barceló	Patorre Julio	37	id	29	18	18
53	Belda	Alfaro Joaquín		Riquis alto		35	35
54	Belda	Ferrero Gregorio		Caual alta		99	99
55	Belda	Ferrero José		id		99	99
56	Belda	Alfari Maria	1003	Polop bajo		322	322
57	Belda	Alfari Rafael	39	Polop alto		737	830
58	Belda	Pastor Francisco y her.	921	Rogadio		284	345
59	Belda	Pastor Miguel		Palt. Tierras		38	38
60	Belda	Rico Antonia Francisca	922	Polop bajo		284	284
					10071	416	10487

Cupo de contribución para el Tesoro al 10 por 100 de gravamen de la riqueza rústica y pecuaria con inclusión del 1 por 100 para premio de cobranza y gastos de comprobación		RECAIGO del 10 por 100 sobre la cifra anterior para atenciones de 1. ^a enseñanza		TOTAL cupo y recargo para 1. ^a enseñanza		AUMENTO Recargo á los pueblos de la sección 1. ^a por indemnización al de Tárbena		TOTAL general repartido		Que corresponden recaudar anualmente		Que corresponden recaudar semestralmente		Que corresponden recaudar al trimestre	
Pesetas	Cts.	Pesetas	Cts.	Pesetas	Cts.	Pesetas	Cts.	Pesetas	Cts.	Pesetas	Cts.	Pesetas	Cts.	Pesetas	Cts.
29264		4681		33945		128		24073						5515	
1120		179		1299		05		1304						326	
1120		179		1299		05		1304						326	
6416		1027		7443		28		7471						1868	
24896		3983		28879		109		28988						7247	
1040		166		1206		05		1211						303	
62832		10053		72885		275		73160						18290	
7936		1270		9206		35		9241						2310	
288		46		334		01		335					168		
608		97		705		03		708						177	
1584		253		1837		06		1843						461	
1584		253		1837		06		1843						461	
5152		824		5976		23		5999						1499	
13280		2125		15405		56		15461						3865	
5520		883		6403		24		6427						1607	
608		97		705		02		707						177	
4544		727		5271		20		5291						1323	
167792		26843		194635		731		195366					168	48758	

Número de orden	CONTRIBUYENTES			Número con que figura en el amillaramiento o apellidos de rectificación	VECINDAD de los contribuyentes	RIQUEZA rústica	RIQUEZA pecuaria	TOTAL de la riqueza rústica y pecuaria
						Pesetas	Pesetas	Pesetas
						11162	833	11995
78	Blau	Holte	María		Cotes bajo		5	5
75	Blau	Pastor	Juan	57	A. Meranda	9	179	179
79	Blau	Rio	Saius	1173	Carum	39	42	42
80	Blau	Rio	María	58	Riquir bajo		109	109
81	Blau	Sajuan	Vicente	60	Caval bajo		93	93
82	Blau	Pempu	Francisco	61	Riquir bajo	50	24	74
83	Blau	Valor	Rafael	63	Salt fieras		19	19
84	Blau	Valor	Salvador		Cotes alto		19	19
85	Blau	Taplana	Luis	66	S. Antonio	61	384	384
86	Blau	Taplana	Luis y Subu	67	id	61	656	656
87	Blanguer	Blanguer	Joni		Barchell		78	78
88	Blanguer	Gibert	Rafael		Salt fieras		38	38
89	Blanguer	Ugus	Francisco	64	S. Blas	8	112	112
90	Blanguer	Ugus	Vicente	69	Cotes bajo		19	19
91	Blanguer	Paya	Vicente	70	Araucora	35	1280	1280
92	Blanguer	Sautanja	Nadal	71	Cotes bajo		19	19
						13974	1147	15121

Cupo de contribución para el Tesoro al 10 por 100 de gravamen de la riqueza rústica y pecuaria con inclusión del 1 por 100 para premio de obranza y gastos de comprobación		RECARGO del 10 por 100 sobre la cifra anterior para atenciones de 1.ª enseñanza		TOTAL cupo y recargo para 1.ª enseñanza		AUMENTO Recargo a los pueblos de la sección 1.ª por indemnización al de Tarbena		TOTAL general repartido		CUOTAS		
Pesetas	Cts.	Pesetas	Cts.	Pesetas	Cts.	Pesetas	Cts.	Pesetas	Cts.	Que corresponden recaudar anualmente	Que corresponden recaudar semestralmente	Que corresponden recaudar al trimestre
191920		30701		222621			837	223458			10915	55357
- 80		- 13		- 93			- 93			- 93		
2864		457		3321			- 13	3334				834
672		108		780			- 03	783				196
1744		279		2023			- 07	2030				507
1488		238		1720			- 06	1733				433
1184		189		1373			- 05	1378				345
304		- 49		353			- 01	354			177	
304		- 49		353			- 01	354			177	
6144		933		7127			- 27	7154				1788
10496		1679		12175			- 46	12221				3055
1248		2		1448			- 05	1453				363
608		- 97		705			- 03	708				177
1792		289		2081			- 07	2088				522
304		- 49		353			- 01	354			177	
20480		3277		23757			- 90	23847				5962
304		- 49		353			- 01	354			177	
241936		38706		280642			1053	281695		- 93	1733	69557

Número de orden	CONTRIBUYENTES		Número con que figura en el amblamiento o apéndice de rectificación	VECINDAD de los contribuyentes	RIQUEZA rústica	RIQUEZA pecuaria	TOTAL de la riqueza rústica y pecuaria
					Pesetas	Pesetas	Pesetas
					19065	1252	20317
108	Borcuat	Pastor Rafael		Riquel alto	"	19	19
109	Borcuat	Paya Juana	78	P. Nicolás	31	202	202
110	Borcuat	Perez Rosa	80	Alcaxaces	46	120	120
120	Borcuat	Jeral Pilar	932	P. Nicolás	12	1463	1463
150	Borcuat	Jeral Rosamundo	82	Orberia	"	287	287
190	Borcuat	Jeral Vicente	83	P. Loni	18	684	684
195	Borcuat	Talor Vicente y her	1194	St. Torregrosa	8	284	284
160	Borcuat	Vilaplaua Rafael	85	Palt	"	457	457
170	Borcuat	Vilaplaua Rafael		Riquel alto	"	19	19
180	Betilla	Borcuat Camu	963	P. Nicolás	42	634	634
180	Betilla	Borcuat Fernando	1175	P. Cristóbal	7	2402	2402
200	Betilla	Borcuat Loni	86	P. Nicolás	41	4121	4121
210	Betilla	Storus Juan	90	Polavieja	15	4418	4418
220	Betilla	Storus Miguel	855	H. Anail	12	2875	2875
230	Betilla	Meralls Maria	1167	P. Nicolás	95	760	760
240	Betilla	Montañul Anstiu		Borcuat bajo	"	38	38
					37772	1328	39100

Cupo de contribución para el Tesoro al 15 por 100 de gravamen de la riqueza rústica y pecuaria con inclusión del 1 por 100 para premio de cobranza y gastos de comprobación	RECARGO del 16 por 100 sobre la cifra anterior para atenciones de 1.ª enseñanza		TOTAL cupo y recargo para 1.ª enseñanza		AUMENTO Recargo á los pueblos de la sección 1.ª por indemnización al de Tarbena		TOTAL general repartido		Que corresponden recaudar anualmente		Que corresponden recaudar semestralmente		Que corresponden recaudar al trimestre	
	Pesetas	Cts.	Pesetas	Cts.	Pesetas	Cts.	Pesetas	Cts.	Pesetas	Cts.	Pesetas	Cts.	Pesetas	Cts.
325072		52010		377082		1417		378499		419		2077		73054
304		49		353		01		354				177		
3232		517		3749		14		3763						941
1920		306		2226		08		2234						558
23408		3745		27153		103		27256						6814
4592		735		5327		20		5347						1337
10944		1751		12695		48		12743						3186
4544		727		5271		20		5291						1323
7312		1170		8482		32		8514						2129
304		49		353		01		354				177		
10144		1623		11767		45		11812						2953
38432		6149		44581		170		44751						11188
65936		10550		76486		289		76775						17194
70688		11310		81998		310		82308						20577
460		7360		53360		202		53562						13390
12160		1946		14106		53		14159						3539
608		97		705		02		707						177
6256		100094		725694		2735		728429		410		2431		180790

CUOTAS

419
2077
177

Número de orden	CONTRIBUYENTES			Número en el amillaramiento o apéndice de rectificación	VECINDAD de los contribuyentes	RIQUEZA rústica	RIQUEZA pecuaria	TOTAL de la riqueza rústica y pecuaria
						Pesetas	Pesetas	Pesetas
						37772	1328	39100
125	Botella	Montañal	Rafael		Riquelme alto		19	19
20	Botella	Pascual	Carlos	856	P. Nicolás	65		104
27	Botella	Perez	Candida	790	P. P. Gilbert	5		881
28	Botella	Perez	Francisco	791	id	5		880
27	Botella	Silvestre	Isabel	76	P. Nicolás	79		1174
30	Botella	Silvestre	Vicente	97	id	53		251
31	Botella	Gilbert	Bautista		Cotos bajo		76	76
32	Botella	Carlaull	Matilde	1141	A. Anzil	20		1856
						42938	1423	44361
C								
33	Cabrera	Gilbert	Tecunudo	1142	P. Nicolás	17		1837
34	Candela	Perez	Antonio	100	Cotos bajo			52
35	Candela	Reig	José		id		5	5
36	Cant	Sordá	Vicente	857	P. Blas	5		207
37	Cant	Paya	Isidro	858	id	7		27
38	Cant	Paya	María	859	id	7		55
						2180	5	2185

Cupo de contribución para el Tesoro al 10 por 100 de gravamen de las quincenas rústica y pecuaria con inclusión del 1 por 100 para premio de sobranza y gastos de comprobación		RECARGO del 16 por 100 sobre la cifra anterior para atenciones de 1.ª enseñanza		TOTAL cupo y recargo para 1.ª enseñanza		AUMENTO Recargo á los pueblos de la sección 1.ª por indemnización al de Tarbena		TOTAL general repartido		Que corresponden recaudar anualmente		Que corresponden recaudar semestralmente		Que corresponden recaudar al trimestre	
Pesetas	Cts.	Pesetas	Cts.	Pesetas	Cts.	Pesetas	Cts.	Pesetas	Cts.	Pesetas	Cts.	Pesetas	Cts.	Pesetas	Cts.
6256		100094		725694		2735		738429		476		2431		130790	
	304		49		353		01		254				177		
	1664		266		1730		07		1737					484	
	14095		2255		16351		61		16413					4103	
	14080		2253		16333		61		16394					4079	
	17104		3057		22161		54		33345					5561	
	4016		643		4659		17		4676					1169	
	1216		195		1411		05		1416					354	
	29696		4752		34448		130		34578					8645	
	709776		113564		823340		3101		826441		410		2608	205205	
	29592		4703		34095		129		34224					8556	
	832		133		965		04		969					242	
	80		13		93		01		94		94				
	5512		530		3842		15		3857					964	
	464		74		538		02		540				270		
	880		141		1021		04		1025					286	
	34960		5594		40554		155		40709		94		270	10018	

Número de orden	CONTRIBUYENTES		Número en que figura en el anullamiento o apéndice de rectificación	VECINDAD de los contribuyentes	RIQUEZA rústica	RIQUEZA pecuaria	TOTAL de riqueza rústica y pecuaria
					Pesetas	Pesetas	Pesetas
					2180	5	2185
137	Cautín	Alard Rafael	972	Ranulla baja	70	"	70
48	Cautín	Agullo Eduardo	105	S. Nicolás	67	"	122
47	Cautín	Agullo Patrocinio	106	id	67	"	6156
42	Cautín	Gondia Vicente	110	Seubest alto	192	"	192
43	Cautín	Llopiu Casula	896	S. Nicolás	53	"	1975
49	Cautín	Llopiu Rafael	895	id	53	"	1770
45	Cautín	Pascual Casimiro	111	id	97	"	361
46	Cautín	Pascual José	112	id	97	"	403
47	Cautín	Pascual Purificación	113	id	97	"	361
48	Cautín	Pascual Virginia	114	id	97	"	361
49	Cautín	Perez Antonio		Ranullo alto	"	38	38
50	Cautín	Perez Francisco	115	id	"	19	19
51	Cautín	Perez Rafael		Seubest alto	"	24	24
52	Cautín	Pempere José		Ranulla alta	"	19	19
53	Cautín	Pempere Vicente		Cotes alto	"	38	38
54	Cautín	Valer Francisco	116	Ranulla baja	119	"	119
					14070	143	14213

Cupo de contribución para el Tesoro al 16 por 100 de gravamen de la riqueza rústica y pecuaria con inclusión del 1 por 100 para premio de cobranza y gastos de comprobación		RECARGO del 16 por 100 sobre la cifra anterior para atenciones de 1.ª enseñanza		TOTAL cupo y recargo para 1.ª enseñanza		AUMENTO Recargo á los pueblos de la sección 1.ª por indemnización al de Tarbena		TOTAL general repartido		Que corresponden recaudar anualmente		Que corresponden recaudar semestralmente		Que corresponden recaudar al trimestre	
Pesetas	Cts.	Pesetas	Cts.	Pesetas	Cts.	Pesetas	Cts.	Pesetas	Cts.	Pesetas	Cts.	Pesetas	Cts.	Pesetas	Cts.
34960		5594		40554		155		40709		79		270		10018	
1120		179		1299		05		1304						326	
1952		312		2264		08		2272						568	
98496		15759		114255		432		114687						28672	
3072		492		3564		14		3578						894	
316		5056		36656		137		36795						9199	
28320		4531		32851		124		32975						8244	
5776		924		67		26		6726						1682	
6448		1032		7480		28		7508						1877	
5776		924		67		26		6726						1681	
5776		924		67		26		6726						1682	
608		97		705		03		708						177	
304		49		353		01		354				177			
384		61		445		02		447				224			
304		49		353		01		354				177			
608		97		705		03		708						177	
1904		305		2209		08		2217						554	
227408		36385		263793		998		264291		94		848		65751	

Número de orden	CONTRIBUYENTES			Número que figura en el anillamiento o apéndice de rectificación	VECINDAD de los contribuyentes	RIQUEZA rústica	RIQUEZA pecuaria	TOTAL de la riqueza rústica y pecuaria
						Pesetas	Pesetas	Pesetas
						14070	143	14213
155	Cauti	Valor	Sosi		Pelop bajo		80	80
56	Cauti	Valor	Starria	117	Raumblo baja	58		58
57	Cauti	Valor	Vicente	118	Raumblo alta	63	61	124
58	Carboull	Arail	Francisco	971	id	99		99
59	Carboull	Carboull	Campsiou	119	Sto Juanis	8	307	307
60	Carboull	Gonáltes	Francisco	120	T. Kidaura	2	4649	4649
61	Carboull	Gonáltes	Stilayre	121	E. Cristobal	3	1439	1439
62	Carboull	Parcual	Luisa	124	P. Nicolás	35	739	739
63	Carboull	Parcual	Rafael	125	A. Arail	5	1644	1644
64	Carboull	Perez	Campsiou	126	Sto Juanis	8	372	372
65	Cardinal	Valor	Francisco	128	Raguer bajo		24	24
66	Casamichana	Perez	Pablo	129	P. Nicolás	11	15	15
67	Casamichana	Raduan	Antoni	130	id	11	175	175
68	Casamichana	Patorra	Sosi	133	id	50	305	305
69	Casamichana	Valor	H. de Sosi	134	Sto Juanis	29	197	197
70	Perda	Terri	Manuel		Raumblo alta		19	19
						24132	327	24459

Cupo de contribución para el Tesoro al 16 por 100 de gravamen de las ghesas rústicas y pecuaria con inclusión del 1 por 100 para premio de cobranza y gastos de comprobación		RECARGO del 16 por 100 sobre la cifra anterior para atenciones de 1.ª enseñanza		TOTAL cupo y recargo para 1.ª enseñanza		AUMENTO Recargo a los pueblos de la sección 1.ª por indemnización al de Tarbena		TOTAL general repartido		CUOTAS		
Pesetas	Cts.	Pesetas	Cts.	Pesetas	Cts.	Pesetas	Cts.	Pesetas	Cts.	Que corresponden		
										recaudar anualmente		
										recaudar semestralmente		
										recaudar al trimestre		
227408		36385		263793			998	264791		94	543	65751
1280		205		1485			05	1490				372
928		148		1076			04	1080				270
1984		317		2301			08	2309				577
1584		253		1837			06	1843				461
4912		785		5698			21	5719				1429
74384		11901		86285			26	86311				21553
23024		3684		26708			101	26809				6702
11834		1892		13726			52	13778				3442
26304		4209		30513			115	30628				7657
5952		952		6904			26	6930				1733
384		61		445			02	447			223	
240		38		278			01	279		277		
28		448		3248			12	3260				815
4880		781		5661			21	5682				1421
2152		504		2656			14	2670				917
304		49		353			01	354			177	
391344		62613		453957			1713	455670		373	1248	1132

Número de orden	CONTRIBUYENTES	Número con que figura en el amillaramiento o apéndice de rectificación	VECINDAD de los contribuyentes	RIQUEZA rústica	RIQUEZA pecuaria	TOTAL de la riqueza rústica y pecuaria
				Pesetas	Pesetas	Pesetas
				24 132	327	24 459
171	Berola Perez Carlos		Cotes alto	"	19	19
72	Colouma Cortes Francisco		Pombonet bajo	"	19	19
73	Colouma Mullaer Francisco		Riquier bajo	"	19	19
74	Colouma Mullaer Joaquin	139	Poley bajo	"	108	108
75	Colouma Raduan Emilio	141	A. Frauil 10	1 263	"	1 263
76	Compaun Doumouch Francisco		Cotes bajo	"	5	5
77	Constant Calatayud José	142	Riquier bajo	"	24	24
78	Cort Merita José	1153	A. Frauil 26	645	"	645
77	Cort Vilaplana Francisco	1173	V. Agato 5	98	"	98
				26 138	521	26 659
D E F						
80	Doumouch Bestaun Pedro		Cornal alta	"	132	132
81	Doumouch Doumouch Francisco	146	Poley alto	"	43	43
82	Doumouch Gilbert Rafael	898	P. Saine 38	190	"	190
83	Doumouch Hijos de Salvador	906	P. Cristóbal 15	236	"	236
84	Doumouch Sorda Vicente	143	P. Mauro 27	75	"	75
				501	175	676

Cupo de contribución para el Tesoro al 16 por 100 de gravamen de la riqueza rústica y pecuaria con inclusión del 1 por 100 para premio de cobranza y gastos de comprobación		RECARGO del 16 por 100 sobre la cifra anterior para atenciones de 1.ª enseñanza		TOTAL cupo y recargo para 1.ª enseñanza		AUMENTO Recargo á los pueblos de la sección 1.ª por indemnización al de Tarbosa		TOTAL general repartido		Que corresponden recaudar anualmente		Que corresponden recaudar semestralmente		Que corresponden recaudar al trimestre	
Pesetas	Cts.	Pesetas	Cts.	Pesetas	Cts.	Pesetas	Cts.	Pesetas	Cts.	Pesetas	Cts.	Pesetas	Cts.	Pesetas	Cts.
29 1344		62613		453957		1713		455670		3703		248		1132	
304		49		353		01		354				177			
304		49		353		01		354				177			
304		49		353		01		354				177			
1728		276		2004		07		2011						503	
20208		3233		23441		89		23530						5982	
80		13		93				93		93					
354		61		445		02		447				224			
10320		1651		11971		45		12016						3004	
1568		251		1819		06		1825						457	
426544		68245		494789		1865		496654		466		2003		123046	
2113		339		2451		09		2460						615	
688		110		798		03		801						2	
3040		486		3526		13		3539						585	
3776		604		4380		16		4396						1099	
12		192		1392		05		1397						349	
10816		1731		12547		46		12593						3148	



Número de orden	CONTRIBUYENTES		Número con que figura en el amillaramiento ó apéndice de rectificación	VECINDAD de los contribuyentes	RIQUEZA rústica	RIQUEZA pecuaria	TOTAL de la riqueza rústica y pecuaria
					Pesetas	Pesetas	Pesetas
					2 244	518	2 762
201	Esteva	Sordá Vicente	158	Regadio	-	56	56
2	Esteva	Albis Saaguin	160	id	-	61	61
3	Esteva	Puypere María	162	Ranbla alta	52	-	52
4	Esteva	Puypere Vicente	163	Cotes alto	-	19	19
5	Esteva	Senabra José		Pambuet alto	-	19	19
6	Fancher	Abolla Eugenio	1148	S. Lorenzo	12	1771	1771
7	Fancher	Abolla Eugenio y su hijo	1149	id	12	1409	1409
8	Fancher	Pico Francisco	166	D. Sordá	2	180	180
9	Ferlus	Barris Esteban	167	S. Miguel	47	89	89
10	Ferrandiz	Ferrandiz Vicente		Cotes alto	-	19	19
11	Ferrandiz	Jarol José	170	S. Nicolás	41	1699	1699
12	Ferrando	Ferrando José	169	Cotes alto	-	19	19
13	Ferra	Barcelona Francisco	172	Huerta mayor	-	43	43
14	Ferri	Albis Francisco		Harina	-	56	56
15	Ferri	Albis Saaguin	174	Pelex alto	-	41	41
16	Ferri	Frau Angelina	175	S. Cristóbal	20	3468	3468
					10 932	851	11 783

Cupo de contribución para el Tesoro al 10 por 100 de gravamen de la riqueza rústica y pecuaria con inclusión del 1 por 100 para premio de cobranza y gastos de comprobación		RECARGO del 10 por 100 sobre la cifra anterior para atenciones de 1.ª enseñanza		TOTAL cupo y recargo para 1.ª enseñanza		AUMENTO Recargo á los pueblos de la sección 1.ª por indemnización al do Tarazona		TOTAL general repartido		CUOTAS			
										Que corresponden recaudar anualmente	Que corresponden recaudar semestralmente	Que corresponden recaudar al trimestre	
Pesetas	Cts.	Pesetas	Cts.	Pesetas	Cts.	Pesetas	Cts.	Pesetas	Cts.	Pesetas	Cts.	Pesetas	Cts.
44192		7074		51266		195		51461		2182	801	12390	
896		143		1039		04		1043				261	
976		156		1132		05		1137				284	
832		133		965		04		969				242	
304		49		353		01		354			177		
304		49		353		01		354			177		
28656		4585		33241		125		33366				8342	
22544		3607		25151		99		25250				6562	
2880		461		3341		13		3354				839	
1424		228		1652		06		1658				414	
304		49		353		01		354			177		
27184		4349		31533		119		31652				7913	
304		49		353		01		354			177		
688		110		798		03		801				2	
896		143		1039		04		1043				261	
656		105		761		03		764				186	
55488		8878		64366		243		64609				16152	
188528		30168		218696		827		219523		298	1509	54046	

Número de orden	CONTRIBUYENTES			Número con que figura en el amillaramiento o apellidos de certificación	VECINDAD de los contribuyentes	RIQUEZA rústica	RIQUEZA pecuaria	TOTAL de la riqueza rústica y pecuaria
						Pesetas	Pesetas	Pesetas
231	García	Pedro	Rafael	1124	Sta Rita	3416	205	3621
32	García	Pedro	Salvador	1125	S. Cristóbal	183	"	183
33	García	Pedro	Salvador y her	961	Agodaura	278	"	278
34	Garrigós	Calvo	Pascual		Canal baja	563	"	663
35	Gimeno	Stolte	Losi		S. Nicolás	"	42	42
36	Giner	Blanes	Loni	189	S. Nicolás	2242	"	2242
37	Giner	Storri	Storria	190	Stranora	175	"	175
38	Gisbert	Stiquel y Baranquina	Pascual	33	Palt	125	"	125
39	Gisbert	Stad H. de Manuel		1001	Polavieja	185	"	185
40	Gisbert	Stor	Vicente	171	Barcelh	20	"	20
41	Gisbert	Barceli	Emilio	904	Rauilla alta	100	"	100
42	Gisbert	Barceli	Manuel	193	Polavieja	277	"	277
43	Gisbert	Belda	Francisco	194	id	277	"	277
44	Gisbert	Belda	Francisco		Polop bajo	"	5	5
45	Gisbert	Belda	Salvador		Barcelh	"	112	112
46	Gisbert	Beruanbu	Vicente		Palt edificios	"	43	43
					Polop alto	"	80	80
						7965	487	8452

Cupo de contribución para el Tesoro al 10 por 100 de gravamen de la riqueza rústica y pecuaria con inclusión del 1 por 100 para premio de cobranza y gastos de comprobación		RECARGO del 10 por 100 sobre la cifra anterior para atenciones de 1.ª enseñanza		TOTAL cupo y recargo para 1.ª enseñanza		AUMENTO Recargo á los pueblos de la sección 1.ª que indemnización al de Tarbena		TOTAL general repartido		Que corresponden recaudar anualmente		Que corresponden recaudar semestralmente		Que corresponden recaudar al trimestre	
Pesetas	Cts.	Pesetas	Cts.	Pesetas	Cts.	Pesetas	Cts.	Pesetas	Cts.	Pesetas	Cts.	Pesetas	Cts.	Pesetas	Cts.
57936		9269		67205		253		67458						16664	
2928		468		3396		13		3409						852	
4768		763		5531		21		5552						1388	
10608		1697		12305		46		12351						3088	
672		108		780		03		783						196	
35872		5740		41612		157		41769						10442	
28		448		3248		12		3260						815	
20		320		2320		09		2329						582	
2960		474		3434		13		3447						862	
320		51		371		02		373				187			
16		256		1856		06		1862						465	
4464		714		5178		19		5197						1299	
4464		714		5178		19		5197						1299	
80		13		93		01		94		94					
1792		287		2079		07		2086						522	
688		110		798		03		801						2	
1280		205		1485		05		1490						372	
135232		21637		156869		589		157458		94		587		39046	

Número de orden	CONTRIBUYENTES		Número que figura en el amillaramiento, o apéndice de rectificación	VECINDAD de los contribuyentes	RIQUEZA rústica	RIQUEZA pecuaria	TOTAL de la riqueza rústica y pecuaria
					Pesetas	Pesetas	Pesetas
247	Gisbert	Blauques Dolores		Polop bajo	7965	487	8452
48	Gisbert	Bodi Vicente		id		80	80
49	Gisbert	Borcuat Maria		Polop alto		38	38
50	Gisbert	Borcuat Maria		id		24	24
51	Gisbert	Carbonell Josefa	1164	S. Nicolás		19	19
52	Gisbert	Corbi H. de Francisco	176	S. Mateo	45	85	85
53	Gisbert	Francis Bautistas	198	Riquier bajo	37	915	915
54	Gisbert	Fervi Rafael	197	S. Nicolás		24	24
55	Gisbert	Francis Francisco	199	S. Nicolás	3	1209	1209
56	Gisbert	Gisbert Francisco	200	Sta. Marta	1	88	88
57	Gisbert	Gisbert Geronie	201	Barcell		114	114
58	Gisbert	Gisbert Fervi	202	Polop bajo		226	226
59	Gisbert	Gosilber Yerna	1006	S. Agustín	12	152	250
60	Gisbert	Lordia Francisco		Polop alto		569	569
61	Gisbert	Lordia Jose		Polop bajo		75	75
62	Gisbert	Lordia Louisa	205	Barcell		56	56
						24	24
					11323	925	12248

Cupo de contribución para el Tesoro al 16 por 100 de gravamen de la riqueza rústica y pecuaria con inclusión del 1 por 100 para premio de coltana y gastos de comprobación		RECARGO del 16 por 100 sobre la cifra anterior para atenciones de 1.ª enseñanza		TOTAL cupo y recargo para 1.ª enseñanza		AUMENTO Recargo á los pueblos de la sección 1.ª por indemnización al de Tárbona		TOTAL general repartido		Que corresponden recaudar anualmente		Que corresponden recaudar semestralmente		Que corresponden recaudar al trimestre	
Pesetas	Cts.	Pesetas	Cts.	Pesetas	Cts.	Pesetas	Cts.	Pesetas	Cts.	Pesetas	Cts.	Pesetas	Cts.	Pesetas	Cts.
135232		21637		156869		589		157458							
1280		205		1485		05		1490							
608		97		705		03		708							
384		61		445		02		447				224			
304		49		353		01		354				177			
1360		218		1578		06		1584							
14640		2342		16982		64		17046							
384		61		445		02		447				223			
19344		3095		22439		85		22524							
1408		225		1633		06		1639							
1824		292		2116		08		2124							
3616		578		4194		16		4210							
40		640		680		17		697							
9104		1457		10561		40		10601							
12		192		204		05		209							
896		145		1039		04		1043							
384		61		445		02		447				224			
195968		31353		227321		857		228178			94	1435		56302	

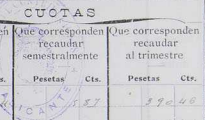

Número de orden	CONTRIBUYENTES		Número con que figura en el amilantamiento o apénala de rectificación	VECINDAD de los contribuyentes	RIQUEZA rústica	RIQUEZA pecuaria	TOTAL de la riqueza rústica y pecuaria		
					Pesetas	Pesetas	Pesetas		
					263	Gisbert	Sulia Vicente	1136	D. Cristóbal
64	Gisbert	López Francisco y her.	837	P. Mauro	37	777	"	777	
65	Gisbert	López José	1116	id	57	251	"	251	
66	Gisbert	Meró Antonio	1193	id	57	83	"	83	
67	Gisbert	Meró Isidro	309	Barchell		157	"	157	
68	Gisbert	Meró José	210	id		272	61	333	
69	Gisbert	Pascual Isidro		id		"	80	80	
70	Gisbert	Pascual Vicente		id		"	56	56	
71	Gisbert	Pastor Rafael	213	id		"	61	61	
72	Gisbert	Pastor Juan	215	id		"	38	38	
73	Gisbert	Paya Rosa	218	id		109	17	128	
74	Gisbert	Paya Juan	219	id		114	"	114	
75	Gisbert	Pedro Rosa	362	id		67	"	67	
76	Gisbert	Pealana María	220	P. Nicolás	15	170	"	170	
77	Gisbert	Pedro María	220	id	77	930	"	930	
78	Gisbert	Pedro María y her.	222	id		114	"	114	
79	Gisbert	Pedro Francisco	226	id		2060	"	2060	
					16 427	1 240	17 667		

Cupo de contribución para el Tesoro al 30 por 100 de gravamen de la riqueza rústica y pecuaria con inclusión del 1 por 100 para premio de cobranza y gastos de comprobación		RECARGO del 10 por 100 sobre la cifra anterior para atenciones de 1.ª enseñanza		TOTAL cupo y recargo para 1.ª enseñanza		AUMENTO Recargo á los pueblos de la sección 1.ª por indemnización al de Tarbena		TOTAL general repartido		Que corresponden recaudar anualmente		Que corresponden recaudar semestralmente		Que corresponden recaudar al trimestre	
Pesetas	Cts.	Pesetas	Cts.	Pesetas	Cts.	Pesetas	Cts.	Pesetas	Cts.	Pesetas	Cts.	Pesetas	Cts.	Pesetas	Cts.
1 959 68		313 53		2 273 21		857		2 281 78		97		14 35		5 630 2	
1 243 2		19 89		1 442 1		54		1 447 5						3 619	
401 6		548		465 7		17		467 6						1 169	
13 28		212		1540		05		1545						386	
251 2		402		2914		11		2925						731	
53 28		852		6180		23		6202						1551	
1280		204		1484		05		1489						372	
896		143		1039		04		1043						261	
976		156		1132		05		1137						284	
608		97		705		03		708						177	
2048		328		2376		09		2385						596	
1824		292		2116		08		2124						551	
1072		172		1244		05		1249						312	
2720		435		3155		12		3167						792	
14880		2381		17261		65		17326						4331	
1824		292		2116		08		2124						551	
32960		5274		38234		144		38378						9595	
282672		45225		327897		1235		329132		94		1435		81540	

Número de orden	CONTRIBUYENTES		Número con que figura en el amillaramiento o apéndice de rectificación	VECINDAD de los contribuyentes	RIQUEZA	RIQUEZA	TOTAL
					rústica	pecuaria	de la riqueza rústica y pecuaria
					Pesetas	Pesetas	Pesetas
277	Gisbert	Pempere Jori Polanco	228	Sta Marta 55	16427	1240	17667
80	Gisbert	Pempere Vicent	230	Barchell	1657	"	1657
81	Gisbert	Torra Antonio		Polop bajo	307	"	307
82	Gisbert	Valor Francisco	233	Polop bajo	"	38	38
83	Gisbert	Valor José	274	id	"	110	110
84	Gisbert	Vordi Antonio		Caujal baja	"	101	101
85	Gisbert	Vordi Francisco	1007	P. Francisco 77	"	61	61
86	Gisbert	Vidal Agustín	236	P. Nicolás 17	164	"	164
87	Garcia	Jagui Vicente	238	P. Casanova 26	72	"	72
88	Gosalbes	Barceló Dolores	1000	P. Casanova	686	"	686
89	Gosalbes	Barceló Juan	998	P. Casanova 30	437	"	437
90	Gosalbes	Barceló Beatriz	978	Oliver	758	"	758
91	Gosalbes	Barceló Virginia	241	St. Ferragosa 8	870	"	870
92	Gosalbes	Bots Jorge y Antonio	1005	P. Agustín 12	1114	"	1114
93	Gosalbes	Panual Josefa	911	P. Juan 11	382	"	382
94	Gosalbes	Panual M ^{te} del Carmen	911 ^{te}	id 11	82	"	82
					23038	1550	24588

Cupo de contribución para el Tesoro al 16 por 100 de gravamen de la riqueza rústica y pecuaria con inclusión del 1 por 100 para premio de cobranza y gastos de comprobación		RECAIGO del 16 por 100 sobre la cifra anterior para atenciones de 1.ª enseñanza		TOTAL cupo y recargo para 1.ª enseñanza		AUMENTO Recargo á los pueblos de la sección 1.ª por indemnización al de Taboña		TOTAL general repartido		CUOTAS					
										Que corresponden recaudar anualmente		Que corresponden recaudar semestralmente		Que corresponden recaudar al trimestre	
Pesetas	Cts.	Pesetas	Cts.	Pesetas	Cts.	Pesetas	Cts.	Pesetas	Cts.	Pesetas	Cts.	Pesetas	Cts.	Pesetas	Cts.
282672		45225		327897		1235		339132		94		1045435		31740	
26512		4242		30754		116		30870						7718	
4912		786		5698		21		5719						1427	
608		97		705		03		708						177	
1760		282		2042		07		2049						512	
1616		259		1875		07		1882						471	
976		156		1132		05		1137						284	
2624		420		3044		12		3056						764	
1152		184		1336		05		1341						335	
10976		1756		12732		48		12780						3195	
6992		1119		8111		31		8142						2036	
12128		1940		14068		53		14121						3530	
13920		2227		16147		61		16208						4082	
17824		2852		20676		79		20755						5189	
6112		978		7090		27		7117						1779	
1312		210		1522		05		1527						382	
1312		210		1522		06		1528						382	
393408		62943		456351		1721		458072		94		1435		113775	

Número de orden	CONTRIBUYENTES				VECINDAD de los contribuyentes	RIQUEZA rústica	RIQUEZA pecuaria	TOTAL de la riqueza rústica y pecuaria	
						Pesetas	Pesetas	Pesetas	
295	Gosálbez	Tampor	Aun	958	Plaza	24	23 035	1 550	24 585
96	Gosálbez	Tampor	Barrenu	955	Plaza	24	2 341	"	2 341
97	Gosálbez	Tampor	Seis	956	id.	24	1 028	"	1 028
98	Gosálbez	Salvetea	Josefa	250	P. Baranueva	30	1 767	"	1 767
99	Gosálbez	Formos	Dori	252	S. Anail	28	227	"	227
300	Gran		Losi		Barrio mayor			42	42
1	Gran	Botella	Tranquina	253	P. Miguel	64	76	"	76
2	Gran	Botella	Tranquina	254	P. Antonio	12	76	"	76
Y. S.							30 618	1 592	32 210
3	Heredia fiduciaria de Camilo Flores			989	Plaza	44	719	"	719
4	Heredia fiduciaria de Esteban Jordá			256	Sta. Marta	42	26	"	26
5	Heredia fiduciaria de D. Antonio Bonmat			257	S. Anail	5	310	"	310
6	Heredia	Stella	Enrique	864	P. Nicolás	3	750	"	750
7	Heredia viduaria y bastarda Tranquina			905	S. Jorge	14	87	"	87
8	Savalbes	Coada	Losi		Canal baja			24	24
							1 922	24	1 946

Cupo de contribución para el Tesoro al 10 por 100 de gravamen de la riqueza rústica y pecuaria con inclusión del 1 por 100 para premio de cobranza y gastos de comprobación		RECARGO del 16 por 100 sobre la cifra anterior para atenciones de 1.ª enseñanza		TOTAL cupo y recargo para 1.ª enseñanza		AUMENTO Recargo á los pueblos de la sección 1.ª por indemnización al de Tarbena		TOTAL general repartido		CUOTAS					
Pesetas	Cts.	Pesetas	Cts.	Pesetas	Cts.	Pesetas	Cts.	Pesetas	Cts.	Que corresponden recaudar anualmente		Que corresponden recaudar semestralmente	Que corresponden recaudar al trimestre		
										Pesetas	Cps.	Pesetas	Cts.	Pesetas	Cts.
3 934 08		6 29 43		4 563 51		17 21		4 580 72		94		14 35		1 137 75	
3 74 56		59 93		4 34 49		1 64		4 36 13						1 09 03	
2 98 40		47 75		3 46 15		1 31		3 47 46						8 68 6	
1 64 48		26 32		1 90 80		72		1 91 52						47 88	
3 14 72		50 36		3 65 08		1 38		3 66 46						91 62	
3 6 32		5 81		4 2 13		16		4 2 29						10 57	
6 72		1 08		7 80		03		7 83						1 96	
12 16		1 94		14 10		05		14 15						3 54	
12 16		1 94		14 10		05		14 15						3 56	
5 153 60		8 24 56		5 978 16		22 55		6 000 71		94		14 35		1 492 77	
1 15 04		18 41		1 33 45		50		1 32 95						3 34 9	
4 16		66		4 82		02		4 84				2 42		-	
4 9 60		7 94		5 7 54		22		5 7 76						14 44	
124 80		1 99 7		144 77		55		145 32						3 63 3	
13 92		2 23		16 15		06		16 21						4 05	
3 54		61		4 45		02		4 47				2 24		-	
3 11 36		49 82		3 61 18		1 37		3 62 55				4 66		88 31	

Número de orden	CONTRIBUYENTES			Número que figura en el anillado, minuta, o apéndice de certificación	VECINDAD de los contribuyentes	RIQUEZA	RIQUEZA	TOTAL
						rústica	pecuaria	de la riqueza rústica y pecuaria
						Pesetas	Pesetas	Pesetas
325	Sordá	Pasual	María	275	Polavieja	3502	303	3805
26	Sordá	Pasual	Aliguel	276	"	70	"	70
27	Sordá	Pasual	Alilagro	277	"	25	"	25
28	Sordá	Pasual	Jerva	278	"	65	"	65
29	Sordá	Paya	Rafael		"	49	"	49
30	Sordá	Pedro	Francisco		"		19	19
31	Sordá	Perez	Francisco	280	Bombonet bajo		37	37
32	Sordá	Perez	José	282	Huerta mayor		19	19
33	Sordá	Perez	José-Mana	1189	Botes alto		19	19
34	Sordá	Perez	Jerva	1188	D. Mauro	21	467	467
35	Sordá	Perez	José	285	D. Nicolás	103	466	466
36	Sordá	Riig	José	287	Botes bajo	172	37	209
37	Sordá	Riig	José	287	Rancho bajo		19	19
38	Sordá	Riig	María	288	Riquel bajo		24	24
39	Sordá	Riig	Aliguel		Rancho alto	50	"	50
40	Sordá	Riig	María		Botes bajo		19	19
					Rancho alto		37	37
						4566	533	5399

Cupo de contribución para el Tesoro al 16 por 100 de gravamen de la riqueza rústica y pecuaria con inclusión del 1 por 100 para premio de cobranza y gastos de comprobación		RECARGO del 10 por 100 sobre la cifra anterior para atenciones de 1.ª enseñanza		TOTAL cupo y recargo para 1.ª enseñanza		AUMENTO Recargo á las poblaciones de la sección 1.ª por indemnización al de Tárbena		TOTAL general repartido		Que corresponden recaudar anualmente		Que corresponden recaudar semestralmente		Que corresponden recaudar al trimestre	
Pesetas	Cts.	Pesetas	Cts.	Pesetas	Cts.	Pesetas	Cts.	Pesetas	Cts.	Pesetas	Cts.	Pesetas	Cts.	Pesetas	Cts.
60880		7741		70621		270		70891				1277		17085	
1120		179		1299		05		1304						326	
4		64		68		02		70				233			
1040		166		1206		05		1211						303	
784		125		909		04		913						238	
304		49		353		01		354				177			
592		95		687		03		690						172	
304		49		353		01		354				177			
304		49		353		01		354				177			
7472		1196		8668		33		8701						2175	
7456		1193		8649		33		8682						2171	
3344		535		3879		15		3894						973	
304		49		353		01		354				177			
384		61		445		02		447				233			
8		128		136		04		140						233	
304		49		353		01		354				177			
592		95		687		03		690						173	
56384		13823		70207		384		70591				2618		23839	

Número de orden	CONTRIBUYENTES	Número con que figura en el amillaramiento o apéndice de rectificación	VECINDAD de los contribuyentes	RIQUEZA	RIQUEZA	TOTAL
				rústica Pesetas	pecuaria Pesetas	de la riqueza rústica y pecuaria Pesetas
34	Sordá Pantanario Vicente		Huerta mayor	4866	533	5399
42	Sordá Patrore Francisco		Peñubiel alto		19	19
43	Sordá Segura Francisco	291	Rauvlla baja		19	19
44	Sordá Segura María y sus	994	Rauvlla alta	95		95
45	Sordá Serra Francisco		Cotes bajo		19	19
46	Sordá Serra Francisco	1174	P. Nicolás	149		345
47	Serra Segura Atiquel	1159	Sta Isabel	20		37
48	Suare Quintana Cristóbal	276	Polep alto	745		745
49	Julia Abouller Antonio	297	P. Nicolás	57		399
50	Julia Abouller Rafaela	1155	P. Cristóbal	8		2577
51	Julia Abouller Santiago	298	P. Nicolás	29		15
52	Quinta canino Aboulliar	299	Aboulliar	29		29
53	Just Terrada María Rosa	300	P. Francisco	20		745
	L. S. L.			9881	609	10490
54	Laporta Valor Francisco	1155	P. Blas	25		409
				409		409

Cupo de contribución para el Tesoro al 16 por 100 de gravamen de la riqueza rústica y pecuaria con inclusión del 1 por 100 para premio de cobranza y gastos de comprobación		RECARGO del 16 por 100 sobre la cifra anterior para atenciones de 1.ª enseñanza		TOTAL cupo y recargo para 1.ª enseñanza		AUMENTO Recargo á los pueblos de la sección 1.ª por indemnización al de Tárbena		Total de la riqueza repartida		CUOTAS		
Pesetas	Cts.	Pesetas	Cts.	Pesetas	Cts.	Pesetas	Cts.	Pesetas	Cts.	Que corresponden recaudar anualmente	Que corresponden recaudar semestralmente	Que corresponden recaudar al trimestre
86384		13823		100207		384		100591			2613	23839
304		49		353		01		354			177	
304		49		353		01		354			177	
304		49		353		01		354			177	
1568		251		1819		07		1826				456
304		49		353		01		354			177	
5520		883		6403		24		6427				1607
392		95		687		03		690				173
11920		1907		13827		52		13879				3469
6384		1021		7405		28		7433				1853
41584		6653		48237		33		48270				12105
288		46		334		01		335				167
464		74		538		02		540				270
11920		1907		13827		52		13879				3470
167840		26856		194696		739		195435				3763
6544		1047		7591		28		7619				1905
6544		1047		7591		28		7619				1905

Número de orden	CONTRIBUYENTES			Número con que figura en el anillamiento de clasificación	VECINDAD de los contribuyentes		RIQUEZA rústica	RIQUEZA pecuaria	TOTAL de la riqueza rústica y pecuaria
							Pesetas	Pesetas	Pesetas
355	Laporta	Vilaplana	Desiderio	968	F. Anzil	17	407		407
56	Lillo	Pantamaria	Salvador				731		731
57	Linarez	Espe	Sosí					37	37
58	Linarez	García	Lurique					37	37
59	Linarez	Donda	Antonio	302				19	19
60	Linarez	Skuller	Antonio					80	80
61	Linarez	Perez	Sosí					37	37
62	Linarez	Pauz	Sosí					80	80
63	Linarez	Vauz	Sosí					83	83
64	López	Goálbez	Francisco	1140	P. Nicolás	24	504		504
65	López	Olivera	Roberto	304	C. Francisco	21	27		27
66	Lucas	Pegui	Enriac					5	5
67	Lucas	Pegui	Sosí	303				105	105
68	Lucas	Alasia	Louvor	305	P. Miguel	49	49		49
69	Lucas	Pegura	H ^{na} de Rafael	306	P. Nicolás	11	461		461
70	Lledria	Pantamaria	Francisco					19	19
							2288	421	2709

Cupo de contribución para el Tesoro al 10 por 100 de gravamen de la riqueza rústica y pecuaria con inclusión del 1 por 100 para premio de cobranza y gastos de comprobación		RECARGO del 10 por 100 sobre la cifra anterior para atenciones de 1.ª enseñanza		TOTAL cupo y recargo para 1.ª enseñanza		AUMENTO Recargo á los pueblos de la sección 1.ª por indemnización al de Tarbena		CUOTAS		Que corresponden recaudar anualmente	Que corresponden recaudar semestralmente	Que corresponden recaudar al trimestre	
Pesetas	Cts.	Pesetas	Cts.	Pesetas	Cts.	Pesetas	Cts.	Pesetas	Cts.	Pesetas	Cts.	Pesetas	Cts.
6544		1047		7591		28		7619				1905	
11696		1871		13567		51		13618				3405	
592		95		687		03		690				172	
592		95		687		03		690				173	
504		49		553		01		554			177		
1280		205		1485		05		1490				372	
592		95		687		03		690				173	
1280		205		1485		05		1490				372	
1328		212		1540		05		1545				386	
384		61		445		02		447			224		
8064		1290		9354		36		9390				2348	
464		74		538		02		540			270		
80		13		93				93		93			
1680		267		1947		07		1956				489	
784		126		910		04		914				229	
7376		1180		8556		32		8588				2147	
504		49		553		01		554			177		
43344		6936		50280		188		50468		93	848	12171	

Número de orden	CONTRIBUYENTES		Número que figura en el anillado de la matrícula de contribuyentes	VECINDAD de los contribuyentes	RIQUEZA	RIQUEZA	TOTAL	
					rústica Pesetas	pecuaria Pesetas	de la riqueza rústica y pecuaria Pesetas	
371	Utopia	Borauat M. al Comulo	307	P. Mauro	19	478	478	2707
72	Utopia	Borauat Dolores	947	id	19	479	479	478
73	Utopia	Borauat Beatilda	946	id	19	2105	2105	479
74	Utopia	Carbonell Alejandro	1120	P. Nicolás	35	2550	75	2625
75	Utopia	Pascual Maria	865	P. Francisco	71	308	"	308
76	Utopia	Pascual Santiago	866	P. Nicolás	1	308	"	308
77	Utopia	Pastor Camilo	867	id	35	1415	"	1415
78	Utopia	Pastor Eduardo y otro	924	P. Mauro	20	73	"	73
79	Utopia	Pastor Remigio	1121	P. Nicolás	105	635	"	635
80	Utopia	Pastor Rita	1119	id	105	215	"	215
81	Utopia	Pastor Rosario	926	id	109	1116	"	1116
82	Utopia	Paya Brigida		Coto alto	"	24	"	24
83	Utopia	Paya Teresa		Riquel bajo	"	24	"	24
84	Utopia	Lulú Antonio	1138	Sta Rita	11	18	"	18
85	Utopia	Candela Salvador	314	Araucaria	16	200	"	200
86	Utopia	Gisbert Manuel		Riquel bajo	"	24	"	24
					12188	568	12756	

Cupo de contribución para el Tesoro al 10 por 100 de gravamen de las zonas rústica y pecuaria con inclusión del 1 por 100 para premio de cobranza y gastos de comprobación		RECARGO del 16 por 100 sobre la cifra anterior para atenciones de 1.ª enseñanza		TOTAL cupo y recargo para 1.ª enseñanza		AUMENTO Recargo á los pueblos de la sección 1.ª por indemnización al de Tarbena		TOTAL general recargo		Que corresponden recaudar anualmente		Que corresponden recaudar semestralmente		Que corresponden recaudar al trimestre	
Pesetas	Cts.	Pesetas	Cts.	Pesetas	Cts.	Pesetas	Cts.	Pesetas	Cts.	Pesetas	Cts.	Pesetas	Cts.	Pesetas	Cts.
43344		6936		50280		188		50468		93		348		12171	
7648		1224		8872		34		8906						2226	
7664		1226		8890		34		8924						2231	
33680		5389		39069		147		39216						9804	
420		6720		48720		185		48905						12226	
4928		788		5716		21		5737						1434	
4928		788		5716		21		5737						1434	
22640		3622		26262		1		26263						6591	
1168		187		1355		05		1360						340	
10160		1626		11786		45		11831						2958	
3440		550		3990		15		4005						1001	
17856		2857		20713		77		20790						5198	
384		61		445		02		447						223	
384		61		445		02		447						224	
288		46		334		01		335						167	
32		513		3712		14		3726						931	
384		61		445		02		447						224	
204096		32654		236750		895		237645		93		1686		58545	

Número de orden	CONTRIBUYENTES			Número con que figura en el padrón municipal o expediente de recatación	VECINDAD de los contribuyentes	RIQUEZA rústica	RIQUEZA pecuaria	TOTAL de la riqueza rústica y pecuaria	
						Pesetas	Pesetas	Pesetas	
387	Llorcus	Abelto	Antonio	1131	D. José	27	12188	568	12756
88	Llorcus	Oleiva	María	1122	P. Casanova	26	4015	"	4015
89	Llorcus	Pastor	Amalia	1002	P. Casanova	26	374	"	374
90	Llorcus	Pedro	Antonio	319	Ranubla alta	"	147	"	147
91	Llorcus	Pedro	Ramón	321	id	"	"	37	37
92	Llorcus	Pere	Rafael	323	Cotes alta	"	"	19	19
93	Llorcus	Pere	Pita	324	Caracol	27	"	37	37
94	Llorcus	Rug	José	1151	Cotes bajo	"	44	"	44
95	Llorcus	Rug	Rafael	"	id	"	44	24	68
96	Llorcus	Arnalte	Turute	326	Huerta mayor	"	56	19	75
97	Llorcus	Ferdie	Carine	"	Pembunt alta	"	"	37	37
								46	46
							16868	787	17655
	DTC								
98	Maiguas	Storé	Saquin		Palt fierros	"	"	19	19
99	Maiguas	Rasmal	Saquin	938	D. José	68	263	"	263
400	Maiguas	Maullor	Canselo	329	D. Nicolás	41	2379	"	2379
							2642	19	2661

Cupo de contribución para el Tesoro al 16 por 100 de gravamen de la riqueza rústica y pecuaria con inclusión del 1 por 100 para premio de cobranza y gastos de comprobación		RECARGO del 10 por 100 sobre la cifra anterior para atenciones de 1.ª enseñanza		TOTAL cupo y recargo para 1.ª enseñanza		AUMENTO Recargo a los pueblos de la sección 1.ª por indemnización al de Tarbena		TOTAL general repartido		Que corresponden recaudar anualmente		Que corresponden recaudar semestralmente		Que corresponden recaudar al trimestre	
Pesetas	Cts.	Pesetas	Cts.	Pesetas	Cts.	Pesetas	Cts.	Pesetas	Cts.	Pesetas	Cts.	Pesetas	Cts.	Pesetas	Cts.
2040	96	326	54	2367	50	895		3276	45	743		11686		55545	
642	40	102	78	745	18	281		747	99					187	
59	84	9	57	69	41	27		69	68					1743	
23	52	3	76	27	28	10		37	38					685	
5	92		95	6	87	03		6	90					172	
3	04		49	3	53	01		3	54			1	77		
5	92		95	6	87	03		6	90					173	
7	04	1	13	8	17	04		8	21					205	
10	88	1	74	12	62	05		13	67					317	
3	04		49	3	53	01		3	54			1	77		
14	88	2	38	17	26	06		17	32					433	
7	36	1	18	8	54	04		8	58					214	
2824	80	451	96	3276	76	1240		3289	16	93		2040		81155	
3	04		49	3	53	01		3	54			1	77		
42	08	6	73	48	81	15		48	99					1231	
350	64	60	90	441	54	167		442	51					11050	
425	76	68	13	493	88	186		495	24			1	77	12305	

Número de orden	CONTRIBUYENTES			Número que figura en el anillamiento de apellidos de rectificación	VECINDAD de los contribuyentes	RIQUEZA rústica	RIQUEZA pecuaria	TOTAL de la riqueza rústica y pecuaria	
						Pesetas	Pesetas	Pesetas	
407	Alvarado	Alvarado	Josefa	330	P. Nicolás	41	2642	19	2661
2	Alvarado	Alvarado	Vicente		Llaneros		1307		1307
3	Alvarado	Alvarado	Antonio					37	37
5	Alvarado	Alvarado	Antonio		Barahell			56	56
4	Alvarado	García	Pantigo	1163	Barumen	8	225		225
5	Alvarado	Sordá	Francisco	334	P. Cristóbal	19	122		122
6	Alvarado	Coloma	José		Alvarado			19	19
7	Alvarado	Gala	Pasual	1147	Plaza	12	3817		3817
8	Alvarado	Bonito	José		Llaneros			31	31
9	Alvarado	Coste	Ramón		Canal baja			5	5
10	Alvarado	Sordá	Rafael	341	id		34		34
11	Alvarado	Alvarado	Francisco	342	Polanija	12	213	19	237
12	Alvarado	Sordá	José		Barahell			78	78
13	Alvarado	Pelle	Bayetano	344	Sta Marta	2	94		94
14	Alvarado	Vare	Juan		Palt tierra			19	19
15	Alvarado	Blanco	María	350	Saugre	18	98		98
16	Alvarado	Coloma	Campión		Pelip alto			139	139
							8557	422	8977

Cupo de contribución para el Tesoro al 10 por 100 de gravamen de la riqueza rústica y pecuaria con incentivo del 1 por 100 para premio de cultura y gastos de comprobación	RECARGO del 10 por 100 sobre la cifra anterior para atenciones de 1.ª enseñanza		TOTAL cupo y recargo para 1.ª enseñanza		AUMENTO Recargo á los pueblos de la sección 1.ª por indemnización al de Tablerna		TOTAL general repartido		Que corresponden recaudar anualmente		Que corresponden recaudar semestralmente		Que corresponden recaudar al trimestre	
	Pesetas	Cts.	Pesetas	Cts.	Pesetas	Cts.	Pesetas	Cts.	Pesetas	Cts.	Pesetas	Cts.	Pesetas	Cts.
42576		6812		49388		186		49574				177		12305
20912		3346		24258		91		24349						6087
592		95		687		03		690						173
596		143		1039		04		1043						261
36		576		4176		16		4192						1048
1952		312		2264		08		2272						568
304		49		353		01		354				177		
61072		9772		70844		265		71109						17778
496		79		575		02		577				289		
80		13		93				93		93				
544		87		631		02		633						158
3792		607		4399		16		4415						1104
1248				1448		05		1453						263
1504		241		1745		06		1751						438
304		49		353		01		354				177		
1568		251		1819		07		1826						456
2224		350		2580		10		2590						647
143664		22988		166652		626		167278		93		820		4185

Número de orden	CONTRIBUYENTES			VECINDAD de los contribuyentes	RIQUEZA rústica	RIQUEZA pecuaria	TOTAL de la riqueza rústica y pecuaria
	Número con que figura en el anillamiento o apéndice de rectificación				Pesetas	Pesetas	Pesetas
433	Alviro	Lorda	Francisco		10342	1111	11453
34	Alviro	Lorda	Lore			5	5
35	Alviro	Llaer	Francisco	368		56	56
36	Alviro	Stantines	Lore		486		486
37	Alviro	Stolte	Antoni	372		19	19
38	Alviro	Stolte	Vicente		758		758
39	Alviro	Stuller	Francisco			19	19
40	Alviro	Pascual y Campañón		374		56	56
41	Alviro	Pedro	Antoni		131		131
42	Alviro	Perez	Seaguin	380		19	19
43	Alviro	Ruiz	Teruante		350		350
44	Alviro	Ruiz	Stiquel			24	24
45	Alviro	Stuyere	Bautista			19	19
46	Alviro	Teira	Lore	382		19	19
47	Alviro	Teira	Salvador		101	65	166
48	Alviro	Tarín	Francisco	1187		42	42
					34	19	53
					12202	1473	13675

Cupo de contribución para el Tesoro al 10 por 100 de gravamen de las quinas rústicas y pecuarias con inclusión del 1 por 100 para gastos de cobranza y gastos de comprobación		RECARGO del 10 por 100 sobre la cifra anterior para atenciones de 1.ª enseñanza		TOTAL cupo y recargo para 1.ª enseñanza		AUMENTO Recargo á los pueblos de la sección 1.ª por indemnización al de Tarbena		TOTAL general repartido		CUOTAS		
Pesetas	Cts.	Pesetas	Cts.	Pesetas	Cts.	Pesetas	Cts.	Pesetas	Cts.	Que corresponden recaudar anualmente	Que corresponden recaudar semestralmente	Que corresponden recaudar al trimestre
183248		39322		212570		798		213368		927	520	52707
80		13		93				93		93		
896		143		1039		04		1043				261
7776		1244		9020		54		9054				3363
304		49		353		01		354			177	
12128		1940		14068		53		14121				3530
304		49		353		01		354			177	
896		143		1039		04		1043				361
2096		335		2431		09		2440				610
304		49		353		01		354			177	
56		896		6496		25		6521				1630
584		61		445		02		447			223	
304		49		353		01		354			177	
304		49		353		01		354			177	
2656		425		3081		12		3093				772
672		108		780		03		783				196
848		136		984		04		988				347
2188		35011		253811		953		254764		156	1928	62678

Número de orden	CONTRIBUYENTES		Número con que figura en el amillaramiento de apéndice de rectificación	VECINDAD de los contribuyentes	RIQUEZA rústica	RIQUEZA pecuaria	TOTAL de la riqueza rústica y pecuaria
					Pesetas	Pesetas	Pesetas
449	Stolte	García		Palt edificio	12 202	1 473	13 675
50	Stolte	Blauer Hajaudia	385	P. Nicolás 30		37	37
51	Stolte	Blauer Turete	386	P. Blas 27	805		805
52	Stolte	Castelli Stiguel	388	Stariola	239		239
53	Stolte	Terrer Maria	389	Palt	79	19	98
54	Stolte	Terrer Rosario	1177	Stariola	382		382
55	Stolte	Jorda Francisca	391	Llanuras	260	78	302
56	Stolte	Jorda Francisca	392	Coto bajo	66		66
57	Stolte	Jorda Stiguel	395	id	248	19	267
58	Stolte	Stora Isabel	397	P. Nicolás 15	480	37	517
59	Stolte	Storallas Stiguel	910	P. Nicolás	7144		7144
60	Stolte	Stolte Leonor	400	Rancho bajo	58		58
61	Stolte	Pasual Francisco	864	Sta Rita 8	39		39
82	Stolte	Pasual José	401	San Cristobal 16	2 895		2 895
63	Stolte	Paster José		id 16	2 605		2 605
64	Stolte	Banyuan Maria	404	Palt Tierras		19	19
				Stariola	57		57
					27 859	1 646	29 205

Cupo de contribución para el Tesoro al 10 por 100 de gravamen de la riqueza rústica y pecuaria con inclusión del 1 por 100 para premio de cobranza y gastos de comprobación		RECARGO del 10 por 100 sobre la cifra anterior para atenciones de 1.ª enseñanza		TOTAL cupo y recargo para 1.ª enseñanza		AUMENTO Recargo á los pueblos de la sección 1.ª por indemnización al de Tarbena		TOTAL Puntos repartidos		Que corresponden recaudar anualmente		Que corresponden recaudar semestralmente		Que corresponden recaudar al trimestre	
Pesetas	Cts.	Pesetas	Cts.	Pesetas	Cts.	Pesetas	Cts.	Pesetas	Cts.	Pesetas	Cts.	Pesetas	Cts.	Pesetas	Cts.
2 188	-	350 11		2 538 11		953		2 547 64		1 560		1 923		626 78	
592		95		687		03		690						172	
1 285 0		20 61		1 494 1		56		1 499 7						27 47	
38 24		612		44 36		16		44 52						11 13	
15 68		251		18 19		07		18 26						4 56	
61 12		978		70 90		27		71 17						17 79	
48 32		773		56 05		21		56 26						14 06	
10 86		169		12 25		05		12 30						3 08	
42 72		683		49 55		18		49 73						15 42	
82 72		1324		95 96		37		96 33						24 08	
1 143 04		182 89		1325 93		501		1330 94						332 74	
9 28		148		10 76		04		10 80						2 70	
6 24		1		7 24		03		7 27						1 93	
463 20		74 11		537 31		204		539 35						122 84	
416 80		66 69		483 49		183		485 32						121 23	
3 04		49		3 53		01		3 54					177		
912		146		1058		04		1062						3 65	
4 672 80		747 69		5 420 49		2043		5 440 92		186		2105		1 349 20	

Número de orden	CONTRIBUYENTES		Número con que figura en el amillaramiento o apéndice de rectificación	VECINDAD de los contribuyentes	RIQUEZA rústica	RIQUEZA pecuaria	TOTAL de la riqueza rústica y pecuaria
					Pesetas	Pesetas	Pesetas
465	Stolte	Juan Juan Jirsa	405	Stariola	27559	1646	29205
66	Stolte	Pautauja Rosa		Pembunt bajo	120	"	120
67	Stolte	Paur José	406	P. Staurro	"	37	37
68	Stolte	Pempure Staria	407	Stariola	158	"	158
69	Stolte	Font M ^o de la Boneyria	1190	Cotes alto	450	"	450
70	Stolte	Valor Enriquezta	1184	P. Cristóbal	178	"	178
71	Stolte	Valor Francisco	409	Pembunt bajo	260	"	260
72	Stolte	Valor Francisco		Stariola	27	"	27
73	Stolte	Valor H ^o de José	411	P. Lorenzo	"	19	19
74	Stolte	Valor Josefa	412	Raumbra baja	2149	"	2149
75	Stolte	Valor Staria	413	Pembunt bajo	33	"	33
76	Stolte	Valor Vicente	414	Raumbra baja	27	"	27
77	Stolte	Valor Vicente		Stariola	27	"	27
78	Stolte	Jirsa Rafael	416	P. P. Gishert	"	19	19
79	Staurro	Colahing Anuncio	1185	P. Nicolás	866	"	866
80	Staurro	Aura Roque	999	Jirsa	285	"	285
					320	"	320
					32459	1721	34180

Cupo de contribución para el Tesoro al 10 por 100 de gravamen de las quenas rústica y pecuaria con inclusión del 1 por 100 para premio de cobranza y gastos de comprobación		RECARGO del 10 por 100 sobre la cifra anterior para atenciones de 1.ª enseñanza		TOTAL cupo y recargo para 1.ª enseñanza		AUMENTO Recargo á los pueblos de la sección 1.ª por indemnización al de Tarbena		TOTAL general repartido	Que corresponden recaudar anualmente		Que corresponden recaudar semestralmente		Que corresponden recaudar al trimestre	
Pesetas	Cts.	Pesetas	Cts.	Pesetas	Cts.	Pesetas	Cts.		Pesetas	Cts.	Pesetas	Cts.	Pesetas	Cts.
467280		74769		542049		2043		544092		186		2105		134720
1720		307		2227		08		2235						559
592		95		687		03		690						172
2525		404		2933		11		2943						226
72		1153		8352		32		8384						2096
2848		456		3304		13		3317						839
4160		666		4826		18		4844						1211
432		69		501		02		503				252		
304		49		353		01		354				177		
34384		5501		39885		151		40036						10009
528		84		612		02		614						152
432		69		501		02		503				251		
432		69		501		02		503				252		
304		49		353		01		354				177		
13856		2217		16073		61		16134						4072
4560		730		5290		20		5310						1298
5120		819		5939		23		5962						1490
546880		87505		634385		2393		636778		186		3214		157597



Número de orden	CONTRIBUYENTES	Número con que figura en el anillamiento de Apéndice de rectificación	VECINDAD de los contribuyentes	RIEQUEZA	RIEQUEZA	TOTAL
				rústica	pecuaria	de la riqueza rústica y pecuaria
				Pesetas	Pesetas	Pesetas
48	Boullor Blaus H ^{no} de José	417	Barchell	32459	1721	34180
82	Boullor Constante Stariana	948	P. Nicolás	2435	"	2435
83	Boullor Constante Sautege	942	P. P. Gilbert	591	"	591
84	Boullor Ferrándiz Jon. hutor	942	P. P. Gilbert	1319	"	1319
85	Boullor Stoltz Francisco	419	P. Nicolás	3424	120	3544
86	Boullor Pedro Juan	421	Sto. Tomás	554	"	554
87	Boullor Perez Francisco	422	P. Casanova	349	"	349
88	Boullor Perez Francisco	423	P. Cristobal	150	"	150
88	Boullor de Ciudad y Baja de Honor	1004	Orbera			
89	Boullor Hugo de Juan	6		97	"	97
90	Boullor Paupe José	426	P. Cristobal	77	"	77
91	Boullor Paupe José	965	Caruini	156	"	156
92	Boullor Josa Joaquin	427	P. Casanova	25	"	25
93	Boyllor Boli Vicente		Quinta mayor		24	24
94	Boyllor Rieg Juan		Sto. Tomás		56	56
95	Boyllor Casbi Maria	889	Quinta bajo	23	"	23
96	Boyllor Dominguez Rafael		Quinta bajo		24	24
96	Boyllor Riegola Brigida		Quinta mayor		24	24
				41759	1969	43728

Cupo de contribución para el Tesoro al 10 por 100 de gravamen de la riqueza rústica y pecuaria con inclusión del 1 por 100 para premio de cobranza y gastos de comprobación	RECARGO del 10 por 100 sobre la cifra anterior para atenciones de 1.ª enseñanza		TOTAL cupo y recargo para 1.ª enseñanza		AUMENTO Recargo á los pueblos de la sección 1.ª por indemnización al de Tarbesa		TOTAL general repartido	CUOTAS			
	Pesetas	Cts.	Pesetas	Cts.	Pesetas	Cts.		Pesetas	Cts.	Pesetas	Cts.
546880		87505			634385		2393	636778	186	3214	157587
38960		6234			45194		171	45365			11341
9458		1513			10969		42	11011			3753
21104		3377			24481		92	24573			6145
56704		9073			65777		249	66026			16506
10464		1674			12138		46	12184			3046
5584		893			6477		25	6502			1635
24		384			2784		10	2794			699
1552		248			18		06	1806			451
1232		197			1429		06	1435			359
2496		399			2895		11	2906			736
4		64			464		02	466			233
384		61			445		02	447			223
896		143			1039		04	1043			261
368		59			427		02	429			215
384		61			445		02	447			224
384		61			445		02	447			223
699648		111946			811594		3065	814659	186	4332	201447

Número de orden	CONTRIBUYENTES			Número con que figura en el amillanamiento o apéndice de rectificación	VECINDAD de los contribuyentes	RIQUEZA	RIQUEZA	TOTAL
						rústica	pecuaria	de la riqueza rústica y pecuaria
						Pesetas	Pesetas	Pesetas
497	Stuller	Rigola	Roque	434	Aljazaru	41759	1969	43728
98	Stuller	Rigola	Tiute	435	Riquex bajo	34		34
99	Stuute	Statain	Causub	436	S. Stauro	134		134
500	Stuute	Statain	Loie	437	id	198		198
1	Stuute	Statain	Ricardo	438	id	198		198
2	Stuute	Statain	Rosario	439	id	198		198
						42719	1969	44688
Nº 0 P								
3	Nadal	Bob	Tiute		Dambunt bajo		19	19
4	Nadal	Paya	Loie	441	Riquex alto	56	5	61
5	Novalla	Stolte	Sudris		Palop alto		117	117
6	Oliva	Coste	Josuis	443	Ramblla baja		19	19
7	Oliva	Novalla	Antonio	445	S. Stauro	85	50	50
8	Oliva	Storo	Rafael		Stobuar		38	38
9	Oliva	Benyca	José y Francisco	997	Ramblla alta		83	83
10	Oliva	Velaplana	Josuis	448	Riquex alto		24	24
						189	222	411

Cupo de contribución para el Tesoro al 10 por 100 de gravamen de las quexas rústicas y pecuarias con inclusión del 1 por 100 para premio de cobranza y gastos de comprobación	RECAIGO del 16 por 100 sobre la cifra anterior para atenciones de 1.ª enseñanza		TOTAL cupo y recargo para 1.ª enseñanza		AUMENTO Recargo á los pueblos de la sección 1.ª por indemnización al de Tarbena		TOTAL general repartido		Que corresponden recaudar anualmente		Que corresponden recaudar semestralmente		Que corresponden recaudar al trimestre	
	Pesetas	Cts.	Pesetas	Cts.	Pesetas	Cts.	Pesetas	Cts.	Pesetas	Cts.	Pesetas	Cts.	Pesetas	Cts.
699648		111946		811594	3065		814659		186		4332		21447	
544		87		631	02		633						158	
2144		343		2487	09		2496						624	
3168		507		3675	14		3689						922	
3168		507		3675	14		3689						922	
3168		507		3675	14		3689						922	
3168		507		3675	14		3689						922	
715008		114404		829412	3132		832544		186		4332		205917	
304		49		353	01		354				177		-	
976		156		1132	05		1137						284	
1872		3		2172	08		2180						545	
304		49		353	01		354				177		-	
8		128		928	04		932						232	
608		97		705	03		708						177	
1928		212		1540	05		1545						396	
354		61		445	02		447				224		-	
6576		1052		7628	29		7657				575		1625	



Número de orden	CONTRIBUYENTES			Número con que figura en el padrón municipal o expediente de empadronación	VECINDAD de los contribuyentes	RIQUEZA	RIQUEZA	TOTAL
						rústica	pecuaria	de la riqueza rústica y pecuaria
						Pesetas	Pesetas	Pesetas
						189	222	411
511	Oricola	Peru	Suava	449	P. Steguel 3	55	"	55
12	Orto	Epi	Vicente	450	Pembent alto	"	61	61
13	Pasual	Cauto	Carolina	870	P. Nicolás 61	700	"	700
14	Pasual	Cauto	Enilio		P. Casanova 10	"	42	42
15	Pasual	Berrioz	María	871	P. Nicolás 3	794	"	794
16	Pasual	Sordá	Regue		Huerta mayor	"	19	19
17	Pasual	Steigues	Stedeste	458	P. Steuero 1	660	17	677
18	Pasual	Steitair	St. de josi	459	Pelavieja 16	1399	"	1399
19	Pasual	Steiró	Teodoro	461	Riquero bajo	87	"	87
20	Pasual	Steiró	Rafael	462	Coto alto	197	38	235
21	Pasual	Steiró	Regue	463	Caranauvel 22	212	5	217
22	Pasual	Pasual	Antonio	464	Stos Rita 3	720	"	720
23	Pasual	Pasual	Genilia	934	Carumen 17y17	827	"	827
24	Pasual	Pastor	Vicente	1009	P. Nicolás 17	496	"	496
25	Pasual	Peru	José	465	id 17	263	"	263
26	Pasual	Pempure	Sofía		Polop bajo	"	42	42
						6599	448	7047

Cupo de contribución para el Tesoro al 10 por 100 de gravamen de las riquezas rústica y pecuaria con inclusión del 1 por 100 para premio de cobranza y gastos de comprobación		RECARGO del 10 por 100 sobre la cifra anterior para atenciones de 1.ª enseñanza		TOTAL cupo y recargo para 1.ª enseñanza		AUMENTO Recargo á los pueblos de la sección 1.ª por indemnización al de Tarbena		TOTAL general reparto		Que corresponden recaudar anualmente	Que corresponden recaudar semestralmente	Que corresponden recaudar al trimestre	
Pesetas	Cts.	Pesetas	Cts.	Pesetas	Cts.	Pesetas	Cts.	Pesetas	Cts.	Pesetas	Cts.	Pesetas	Cts.
6576		1052		7628		29		7657			578	1635	
880		141		1021		04		1025				356	
976		156		1132		05		1137				384	
112		1792		12992		49		13041				3360	
672		107		779		03		782				196	
12704		2033		14737		56		14793				1698	
304		49		353		01		354			177		
10864		1733		12602		48		12650				3162	
22384		3581		25965		98		26063				6516	
1392		223		1615		06		1621				405	
3760		602		4362		16		4378				1095	
3472		556		4028		16		4044				1011	
11520		1843		13363		50		13413				3353	
13232		2117		15349		59		15408				3852	
7936		1270		9206		35		9241				2310	
4208		675		4881		18		4899				1235	
672		107		779		03		782				195	
112752		18040		130792		496		131288			755	32444	

Número de orden	CONTRIBUYENTES			Número con que figura en el anillamiento de apéndice de certificación	VECINDAD de los contribuyentes	RIQUEZA rústica	RIQUEZA pecuaria	TOTAL de la riqueza rústica y pecuaria
						Pesetas	Pesetas	Pesetas
527	Pasual	Guayre	Stiguel	470	Botas bajo	6599	445	7044
28	Pasual	Velaplana	Eduardo	1135	L. Anail		24	24
29	Pastor	Blangun	Vicente	472	P. Abate	72	19	71
30	Pastor	Bernal	Rafael		Stancia			
31	Pastor	Gisbert	Francisco		id		61	61
32	Pastor	Gisbert	Rafael		id		56	56
33	Pastor	Paya	Josefa	1198	P. Blas		56	56
34	Pastor	Paya	Stancia	479	L. Anail	889		889
35	Pastor	Paya	Yeresa	1197	P. Nicolás	56		56
36	Paya	Garra	Vicente	485	P. Nicolás	1746		1746
37	Paya	Montana	Vicente		Caual alta		42	42
38	Paya	Pasual	Antonio		Stancia		42	42
39	Paya	Pasual	José	487	id		19	19
40	Paya	Pasual	Stiguel	488	Botas bajo		19	19
41	Paya	Pasual	Vicente		P. Cristóbal	520		520
42	Paya	Paya	Concepción	489	Botas bajo		19	19
					P. Francisco	1063	40	1063
						11195	810	12005

Cupo de contribución para el Tesoro al 10 por 100 de gravamen de la riqueza rústica y pecuaria con inclusión del 1 por 100 para premio de cobranza y gastos de comprobación		RECARGO del 10 por 100 sobre la cifra anterior para atenciones de 1.ª enseñanza		TOTAL cupo y recargo para 1.ª enseñanza		AUMENTO Recargo á los pueblos de la sección 1.ª por indemnización al de Tarbena		TOTAL general repartido		CUOTAS		
Pesetas	Cts.	Pesetas	Cts.	Pesetas	Cts.	Pesetas	Cts.	Pesetas	Cts.	Que corresponden recaudar anualmente	Que corresponden recaudar semestralmente	Que corresponden recaudar al trimestre
112753		18040		130792		496		131288			755	32400
384		61		445		02		447			223	
1456		233		1689		06		1695				424
40		640		4640		17		4657				1164
976		156		1132		05		1137				384
896		143		1039		04		1043				361
896		143		1039		04		1043				361
14224		2276		165		62		16562				4140
896		143		1039		04		1043				261
27936		4470		32406		123		32529				8133
672		108		780		03		783				196
672		108		780		03		783				196
304		49		353		01		354			177	
384		61		445		02		447			224	
8320		1331		9651		37		9688				2422
304		49		353		01		354			177	
17008		2721		19729		75		19804				4951
192080		30732		222812		845		223657			1556	55136

Número de orden	CONTRIBUYENTES			Número que figura en el amillaramiento y apéndice de rectificación	VECINDAD de los contribuyentes	RIQUEZA		TOTAL de la riqueza rústica y pecuaria
			Pesetas			Pesetas		
43	Paya	Pautanja	José	492	Cotes bajo	11195	810	12005
44	Paya	Pempere	Vicente	494	Riquis bajo	308	-	308
45	Paya	Verdú	Francisco	-	Pagos	49	19	68
46	Paya	Verdú	Rafael	-	Sembuent bajo	-	17	17
47	Peidro	-	Stiquel	-	Salt edificios	-	19	19
48	Peidro	García	Casulo	1195	-	-	42	42
49	Peidro	Gualter	José	498	S. Nicolás	63	1144	1144
50	Peidro	Linares	Antonio	-	S. Francisco	22	846	846
51	Peidro	Meris	Antonio	-	Casual alta	-	68	68
52	Peidro	Ryell	Rafael	-	Polop bajo	-	80	80
53	Peidro	Pempere	Rafael	-	Casual alta	-	42	42
54	Peidro	Perregrosa	Antonio	-	Huertas mayor	-	42	42
55	Pellier	Carboull	Angelina	951	Pagos	-	21	21
56	Pellier	Carboull	Francisco	952	S. Prolaura	2	717	717
57	Pellier	Carboull	Isabel	948	id	2	717	717
58	Pellier	Carboull	Luisa	950	id	2	822	822
					id	2	1127	1127
						16925	1162	18087

Cupo de contribución para el Tesoro al 16 por 100 de gravamen de las zonas rústica y pecuaria con inclusión del 2 por 100 para premio de cobranza y gastos de comprobación		RECARGO del 16 por 100 sobre la cifra anterior para atenciones de 1.ª enseñanza		TOTAL cupo y recargo para 1.ª enseñanza		AUMENTO Recargo a los pueblos de la sección 1.ª por indemnización al de Tarazona		TOTAL general repartido		CUOTAS		
Pesetas	Cts.	Pesetas	Cts.	Pesetas	Cts.	Pesetas	Cts.	Pesetas	Cts.	Que corresponden recaudar anualmente	Que corresponden recaudar semestralmente	Que corresponden recaudar al trimestre
192050		30732		222812		845		223657			1556	55136
4728		788		5716		21		5737				1634
1088		174		1262		05		1267				317
304		49		353		01		354			177	-
304		49		353		01		354			177	-
672		108		780		03		783				196
18304		2929		21233		80		21313				5326
13536		2166		15702		60		15762				3940
1088		174		1262		05		1267				318
1280		205		1485		05		1490				272
672		108		780		03		783				196
672		108		780		03		783				195
336		54		390		02		392			196	-
11472		1836		13308		50		13358				3339
11472		1836		13308		50		13358				3340
13152		2104		15256		58		15314				3828
18032		2885		20917		79		20996				5649
289392		46305		335697		1271		336968			2106	83188

Número de orden	CONTRIBUYENTES			Número con que figura en el amillaramiento a apellidos de rectificación	VECINDAD de los contribuyentes	RIQUEZA rústica	RIQUEZA pecuaria	TOTAL de la riqueza rústica y pecuaria
						Pesetas	Pesetas	Pesetas
559	Pellier	Carboull	María	949	V. Ridaura	16 925	1162	18 087
60	Peralta	Albaro	Ticute		Canal alta	823	"	823
61	Perez	Baruló	Carlos	390	A. Araül	"	117	117
62	Perez	Barrachiusa	María	915	Carauol	241	"	241
63	Perez	Cautó	Rafael	507	V. Ridaura	63	"	63
64	Perez	Colauca	Rafael		Riquers bajo	"	24	24
65	Perez	Expinós	Isabel	508	P. Nicolás	2 311	"	2 311
66	Perez	Expinós	Isid y otro	882	id	38	"	38
67	Perez	Trau	Federico	1011	Polavieja	50	"	50
68	Perez	González	Francisca	884	Plaza	1754	"	1754
69	Perez	Gravi	Alcázar	511	V. Ridaura	137	"	137
70	Perez	Gravi	Antonio	512	V. Ridaura	96	"	96
71	Perez	Sordá	Antonio		Cotes bajo	"	24	24
72	Perez	Sordá	Eduardo	513	P. José	112	"	112
73	Perez	Sordá	Burique	514	A. Araül	1175	"	1175
74	Perez	Sordá	Francisco		Huerta mayor	"	38	38
						24 199	1 384	25 583

Cupo de contribución para el Tesoro al 20 por 100 de gravamen de la riqueza rústica y pecuaria con inclusión del 1 por 100 para premio de cobranza y gastos de comprobación	RECARGO del 10 por 100 sobre la cifra anterior para atenciones de 1.ª enseñanza		TOTAL cupo y recargo para 1.ª enseñanza		AUMENTO Recargo á los pechos de la sección 1.ª por indemnización al de Tárdena		TOTAL general repartido		Que corresponden recaudar anualmente		Que corresponden recaudar semestralmente		Que corresponden recaudar al trimestre	
	Pesetas	Cts.	Pesetas	Cts.	Pesetas	Cts.	Pesetas	Cts.	Pesetas	Cts.	Pesetas	Cts.	Pesetas	Cts.
2 895 92		462 05		3 357 97	12 71		3 369 68					21 06		831 88
1 51 58		21 07		1 52 75	58		1 53 33							38 33
18 72		2 99		21 71	08		21 79							5 45
78 88		12 62		91 50	35		91 85							32 96
38 56		6 17		44 73	17		44 90							11 22
10 08		1 61		11 69	05		11 74							2 94
3 84		61		4 45	02		4 47				2 25			-
36 97 6		5 9 16		42 8 2	1 63		43 0 5 5							107 64
6 08		9 7		7 05	03		7 08							1 77
8 -		1 28		9 28	04		9 32							2 33
250 64		44 90		325 54	1 23		326 77							81 69
21 92		3 51		25 43	10		25 53							6 28
15 36		2 46		17 82	06		17 88							4 47
3 84		61		4 45	02		4 47				2 24			-
17 92		2 86		20 78	07		20 85							5 31
188 -		3 0 08		218 08	8 2		218 90							54 73
6 08		9 7		7 05	03		7 08							1 77
4 093 28		654 92		4 748 20	17 99		4 766 19					25 53		1178 76

Número de orden	CONTRIBUYENTES			Número que figura en el anillamiento o apéndice de rectificación	VECINDAD de los contribuyentes	RIQUEZA rústica	RIQUEZA pecuaria	TOTAL de la riqueza rústica y pecuaria
						Pesetas	Pesetas	Pesetas
575	Perez	Jordá	José		Huerta mayor	24199	1384	25583
76	Perez	Jordá	Julia	515	P. Nicolás	62	1500	1500
77	Perez	Jordá	María	516	A. Brasil	11	1102	1102
78	Perez	Jordá	Rafael	517	id	14	1205	38
79	Perez	Jordá	Rafael	518	Huerta mayor	44	-	44
80	Perez	Stáur	H ^{na} de Antonio	521	P. Nicolás	68	775	775
81	Perez	Llopis	José		Cotes alto	-	19	19
82	Perez	Llorca	Miguel		id	-	38	38
83	Perez	Llorca	Salme	523	M. Ferrugosa	32	3752	84
84	Perez	Maric	José		Rancho baja	-	19	19
85	Perez	Maric	Rafael	525	Cotes bajo	281	-	281
86	Perez	Abelló	H ^{na} de Luis	526	P. Nicolás	31	1305	1305
87	Perez	Olivina	Francoiro		Pouquet alto	-	59	59
88	Perez	Olivina	Vicente	528	Huerta mayor	-	37	37
89	Perez	Pascual	Francoiro	529	P. José	28	184	184
90	Perez	Pastor	Julia	914	P. Mauro	1	494	494
						34841	1697	36538

Cupo de contribución para el Tesoro al 10 por 100 de gravamen de las posesiones rústicas y pecuarias con inclusión del 1 por 100 para premio de cobranza y gastos de comprobación		RECARGO del 10 por 100 sobre la cifra anterior para atenciones de 1.ª enseñanza		TOTAL cupo y recargo para 1.ª enseñanza		AUMENTO Recargo á las pólizas de la sección 1.ª por indemnización al de Tarbesa		TOTAL general repartido		CUOTAS Que corresponden recaudar anualmente		Que corresponden recaudar semestralmente		Que corresponden recaudar al trimestre	
Pesetas	Cts.	Pesetas	Cts.	Pesetas	Cts.	Pesetas	Cts.	Pesetas	Cts.	Pesetas	Cts.	Pesetas	Cts.	Pesetas	Cts.
409328		61492		474820		1799		476619				2553		117876	
304		49		353		01		354				177			
240		3840		27840		105		27945						6986	
17632		2821		20453		78		20531						5153	
19888		3182		23070		87		23157						5787	
704		113		817		03		820						205	
124		1984		14384		54		14438						3609	
304		49		353		01		354				177			
608		97		705		03		708						177	
61376		9820		71196		270		71466						17866	
304		49		353		01		354				177			
4496		719		5215		20		5235						1209	
20880		3341		24221		91		24312						6079	
944		151		1095		05		11						275	
592		95		687		03		690						173	
2944		471		3415		13		3428						857	
7904		1265		9169		35		9204						2301	
584608		93538		678146		2569		680715				3084		168631	

Número de orden	CONTRIBUYENTES		Número con que figura en el anillamiento o apéndice de rectificación	VECINDAD de los contribuyentes	RIQUEZA rústica	RIQUEZA pecuaria	TOTAL de la riqueza rústica y pecuaria	
					Pesetas	Pesetas	Pesetas	
597	Perez	Perez Sr. de Siquin	533	P. Nicolás	72	34 841	1 697	36 538
92	Perez	Perez José	534	id	13	175	-	175
93	Perez	Perez José por sí y su hijo	534	id	13	682	-	682
94	Perez	Pauterija Miguel	536	Ranbla baja		915	-	915
95	Perez	Pauterija Rafael	537	Cotes alto		219	37	256
96	Perez	Pauterija Vicente	538	Paramanchel	12	56	37	103
97	Perez	Demure Vicente		Canal alta		75	-	75
98	Perez	Pérez Teresa	542	Carumun	11	-	69	69
99	Perez	Valor Camilo	543	P. Lorenzo	3	677	-	677
600	Perez	Valor Magdalena	885	Ranbla baja		30	-	30
1	Perez	Vaño Francisco	545	Riquis bajo		25	-	25
2	Perez	Vaño Vicente	547	Ranbla baja		-	24	24
3	Perez	Vaño José	1169	Ranbla baja		-	37	37
4	Perez	Vilaplana Rosa	549	Cotes bajo		103	-	103
5	Perez	Vilaplana Juan	550	Cotes alto		150	-	150
6	Pico	Bernabeu Francisco		Ranbla baja		-	19	19
						37	37	37
						37 958	1 957	39 915

Cupo de contribución para el Tesoro al 10 por 100 de gravamen de la riqueza rústica y pecuaria con inclusión del 1 por 100 para premio de cobranza y gastos de comprobación		RECARGO del 10 por 100 sobre la cifra anterior para atenciones de 1.ª enseñanza		TOTAL cupo y recargo para 1.ª enseñanza		AUMENTO Recargo á los pueblos de la sección 1.ª por indemnización al de Tarbena		TOTAL general repartido		Que corresponden recaudar anualmente		Que corresponden recaudar semestralmente		Que corresponden recaudar al trimestre	
Pesetas	Cts.	Pesetas	Cts.	Pesetas	Cts.	Pesetas	Cts.	Pesetas	Cts.	Pesetas	Cts.	Pesetas	Cts.	Pesetas	Cts.
5 846 08		9 35 38		6 781 46		25 69		6 807 15				3 034		1 686 31	
28		4 48		32 48		12		32 60						8 15	
1 07 12		17 46		1 26 58		48		1 27 06						21 76	
14 64 0		23 42		1 69 82		64		1 70 46						43 61	
40 96		6 55		47 51		17		47 68						11 93	
16 48		2 64		19 12		07		19 19						4 79	
12		1 92		13 92		05		13 97						3 49	
11 04		1 77		12 81		09		12 86						3 33	
10 83 2		17 33		125 65		48		126 13						31 53	
4 80		77		5 57		02		5 59						2 79	
4		64		4 64		02		4 66						2 33	
3 84		61		4 45		02		4 47						2 24	
5 92		95		6 87		03		6 90						1 73	
16 48		2 64		19 12		07		19 19						4 79	
24		3 84		27 84		10		27 94						6 99	
3 04		49		3 53		01		3 54						1 77	
5 92		95		6 87		03		6 90						1 73	
6 386 40		10 21 84		7 408 24		27 95		7 436 19						3 997	
														1 339 02	

Número de orden	CONTRIBUYENTES	Número con que figura en el amillaramiento o apólide de rectificación	VECINDAD de los contribuyentes	RIQUEZA		TOTAL de la riqueza rústica y pecuaria
				rústica	pecuaria	
				Pesetas	Pesetas	Pesetas
607	Luc Bernabeu Ricardo		Dalt Ferras	37958	1957	39915
8	Pla Suizo Eduardo	886	A. Ansel	57	37	57
9	Pla Sempere Tosi	1153	Ranbla baja	129	19	148
10	Pla Dannech Rafael		Pelop bajo		80	80
11	Pausada Bon Tosi		Baruhull		42	42
12	Reig Peris Tulio	770	S. Nicolás	1264		1264
R S				59408	2135	41543
13	Radrans Comanchaua Dirique	558	A. Ansel	4702	75	4777
14	Reig Aguilar Arturo	560	Carum	46		46
15	Reig Aguilar Santiago	568	S. Cristóbal	38		38
16	Reig Ansel Rafael	565	Alqueraru	58		58
17	Reig Lorda Stiguel		Caramauchel		5	5
18	Reus Lerous Teresa	888	Ranbla alta	59		59
19	Reus Pastor Teaurino		Ruquer alto		19	19
20	Reus Pastor Teresa	573	S. Mateo	22		22
				4925	99	5024

Cupo de contribución para el Tesoro al 10 por 100 de gravamen de las quinas rústicas y pecuarias con inclusión del 1 por 100 para premio de cobranza y gastos de comprobación		RECARGO del 10 por 100 sobre la cifra anterior para atenciones de 1.ª enseñanza		TOTAL cupo y recargo para 1.ª enseñanza		AUMENTO Recargo á los pueblos de la sección 1.ª por indemnización al de Tarbena		TOTAL general repartido		Que corresponden recaudar anualmente		Que corresponden recaudar semestralmente		Que corresponden recaudar al trimestre		
Pesetas	Cts.	Pesetas	Cts.	Pesetas	Cts.	Pesetas	Cts.	Pesetas	Cts.	Pesetas	Cts.	Pesetas	Cts.	Pesetas	Cts.	
638640		102154		740824		2795		743619						3997		183902
192		95		687		03		690								173
912		146		1058		04		1062								265
2368		379		2747		10		2757								689
1280		205		1485		05		1490								273
672		108		780		03		783								196
20224		3236		23460		89		23549								5887
664688		106353		771041		2909		773950						3997		191454
76432		12229		88661		335		88996								22049
736		118		854		04		858								214
608		97		705		03		708								172
928		148		1076		04		1080								270
80		13		93				93			93					
944		151		1095		05		1100								275
304		49		353		01		354					177			
352		56		408		02		410						205		
80384		12861		93245		354		93599			93		382			83185

Número de orden	CONTRIBUYENTES			Número con que figura en el anillado - miento de apéndice de rectificación	VECINDAD de los contribuyentes	RIQUEZA rústica	RIQUEZA pecuaria	TOTAL de la riqueza rústica y pecuaria
						Pesetas	Pesetas	Pesetas
627	Reig	Perez	Fernando	574	Caramanchel 26	4925	79	5024
22	Reig	Perez	Francisco		Cote bajo	94		94
23	Reig	Pasteriza	Maria	845	P. Mateo 46		19	19
24	Reig	Pegura	Roque		Caramanchel 12	22		22
25	Reig	Tilaplana	Blas		Riquir alto		5	5
26	Reig	Tilaplana	Maria	1140	Cote bajo		19	19
27	Reig	Tilaplana	Rafael	1139	id	87		87
28	Reig	Tilaplana	Vicente		id	416	47	455
29	Rico	Losi-Román			Caval bajo		37	37
30	Rico	Torri	Enrique		Polop alto		61	61
31	Ridaura	Vidal	Amalia	580	Plaza 24		75	75
32	Ridaura	Vidal	Rosa	581	P. Cristóbal 9	77		77
33	Ridaura	Vilar	Enriqueta	1122	P. Nicolás 50	181		181
34	Riera	Gisbert	Mariana	582	id 51	1010		1010
35	Ripoll	Caute	Rafael		Pago		5	5
36	Ripoll	Herzallas	Francisco		Riquir bajo		42	42
						6893	381	7274

Cupo de contribución para el Tesoro al 20 por 100 de gravamen de la riqueza rústica y pecuaria con inclusión del 1 por 100 para premio de cobranza y gastos de comprobación		RECARGO del 16 por 100 sobre la cifra anterior para atenciones de 1.ª enseñanza		TOTAL cupo y recargo para 1.ª enseñanza		AUMENTO Recargo á los pueblos de la sección 1.ª por indemnización al de Tarbena		TOTAL general repartido		Que corresponden recaudar anualmente		Que corresponden recaudar semestralmente		Que corresponden recaudar al trimestre	
Pesetas	Cts.	Pesetas	Cts.	Pesetas	Cts.	Pesetas	Cts.	Pesetas	Cts.	Pesetas	Cts.	Pesetas	Cts.	Pesetas	Cts.
80384		12861		93245		554		93599		93		383		23185	
1504		241		1745		06		1751						435	
304		47		353		01		354				177			
352		56		408		02		410				205			
80		13		93				93		93					
304		49		353		01		354				177			
1392		223		1615		06		1621						405	
6960		1114		8074		30		8104						2026	
592		95		687		03		690						173	
976		156		1132		05		1137						284	
12		190		1392		05		1397						349	
1264		202		1466		05		1471						268	
1264		202		1466		05		1471						368	
2896		463		3359		13		3372						843	
16160		2586		18746		71		18817						4704	
80		13		93				93		93					
672		108		780		03		783						196	
116384		18623		135007		510		135517		289		941		33336	

Número de orden	CONTRIBUYENTES		Número con que figuró en el amillaramiento o apéndice de rectificación	VECINDAD de los contribuyentes	RIQUEZA rústica	RIQUEZA pecuaria	TOTAL de la riqueza rústica y pecuaria
					Pesetas	Pesetas	Pesetas
638	Rodas	Herminio	952	Alcañora	15	196	196
38	Romanes	Valer	585	S. Nicolás	17	1650	1650
39	Rovira	González	346	S. Domingo	33	27	27
40	Sauper de las Casas	Heredia de José	538	Plaza	7	1742	1742
41	Sauper	Rico H. de Compañía	589	id	14	13516	13516
42	Sanche	Barbosa H. de Blas	590	S. Cristóbal	20	578	578
43	Sañuán	Crespo	591	St. Baricela		234	234
44	Sañuán	Crespo	592	id		1222	1222
45	Sañuán	Stolte		id			
46	Sañuán	Stolte	593	Pembunt alto		17	17
47	Sañuán	Rico	594	Buidacoli	46	45	45
48	Sañuán	Tordis	595	St. Baricela		61	61
49	Pautanvaria	Giner		Pagos		19	19
50	Pautanvaria	Pérez		Riquelme		56	56
51	Pautanvaria	Pérez		Carananchel	28	5	5
52	Pautanvaria	Agulló		Rauella alta		37	37
					26103	615	26718

Cupo de contribución para el Tesoro al 10 por 100 de gravamen de la riqueza rústica y pecuaria con inclusión del 1 por 100 para premio de cobranza y gastos de comprobación		RECARGO del 10 por 100 sobre la cifra anterior para atenciones de 1.ª enseñanza		TOTAL cupo y recargo para 1.ª enseñanza		AUMENTO Recargo á los pueblos de la sección 1.ª por indemnización al de Tarazona		TOTAL general repartido		Que corresponden recaudar anualmente		Que corresponden recaudar semestralmente		Que corresponden recaudar al trimestre	
Pesetas	Cts.	Pesetas	Cts.	Pesetas	Cts.	Pesetas	Cts.	Pesetas	Cts.	Pesetas	Cts.	Pesetas	Cts.	Pesetas	Cts.
116884		18628		135007		510		135517		389		941		93336	
3136		502		3638		14		3652						913	
264		4224		30624		116		30740						2685	
432		69		501		02		503				252			
27872		4460		32332		123		32455						8114	
216256		14601		250857		948		251805						62951	
9248		1480		10728		40		10768						2692	
3744		599		4343		16		4359						1089	
19552		3128		22680		86		22766						5692	
304		49		353		01		354				177			
592		95		687		03		690						122	
720		115		835		03		838						210	
976		156		1132		05		1137						284	
304		49		353		01		354				177			
896		143		1039		04		1043						261	
80		12		93				93		93					
592		95		687		03		690						142	
427488		68401		495887		1875		497764		352		1547		123572	

Número de orden	CONTRIBUYENTES			Número que figura en el amillaramiento o apólice de rectificación	VECINDAD de los contribuyentes	RIQUEZA	RIQUEZA	TOTAL	
						rústica	pecuaria	de la riqueza rústica y pecuaria	
						Pesetas	Pesetas	Pesetas	
63	Pautouya	Borauat	Antonio	598	Barchell	26103	615	26715	
54	Pautouya	Borauat	José	599	id	-	73	73	
55	Pautouya	Borauat	Juan	600	Cauab baja	186	"	186	
56	Pautouya	Estiva	Antonio	601	Regadio	-	80	80	
57	Pautouya	Gisbert	Storvia	603	Barchell	114	"	114	
58	Pautouya	Gisbert	José	605	S. Nicolas	24	447	447	
59	Pautouya	Lulia	Barcepin	928	id	30	7	7	
60	Pautouya	Lulia	Isabel	929	id	30	7	7	
61	Pautouya	Lulia	Luzmila	927	id	30	7	7	
62	Pautouya	Lulia	Josefa	930	id	30	131	131	
63	Pautouya	Storvia	Rafael	608	Baracal	48	46	46	
64	Pautouya	Stolto	Antonio	609	Sambust alto	-	66	66	
65	Pautouya	Stolto	Vicente	-	Rambra alta	-	19	19	
66	Pautouya	Pastrana	Juan	-	Huerta mayor	-	42	42	
67	Pautouya	Paya	José	1182	id	66	-	66	
68	Pautouya	Paya	Stiguel	610	Sambust alto	-	19	19	
						27114	975	28089	

Cupo de contribución para el Tesoro al 10 por 100 de gravamen de las quincenas y pesetas con inclusión del 1 por 100 para premio de cobranza y gastos de comprobación		RECARGO del 10 por 100 sobre la cifra anterior para atenciones de 1.ª enseñanza		TOTAL cupo y recargo para 1.ª enseñanza		AUMENTO Recargo a los pueblos de la sección 12 por indemnización al de Tarbena		TOTAL general repartido		Que corresponden recaudar anualmente		Que corresponden recaudar semestralmente		Que corresponden recaudar al trimestre	
Pesetas	Cts.	Pesetas	Cts.	Pesetas	Cts.	Pesetas	Cts.	Pesetas	Cts.	Pesetas	Cts.	Pesetas	Cts.	Pesetas	Cts.
427488		68401		495889		1875		497764		382		1547		123572	
1168		187		1355		05		1360						540	
976		186		1132		05		1137						294	
2976		476		3452		13		3465						866	
1280		205		1485		05		1490						270	
1824		292		2116		08		2124						531	
7152		1144		8296		31		8327						2083	
112		18		130		01		131		131				-	
112		18		130		01		131		131				-	
112		18		130		01		131		131				-	
2096		335		2431		07		2440						610	
736		118		854		04		858						215	
1056		169		1225		05		1230						308	
304		49		353		01		354				177		-	
672		108		780		03		783						196	
1056		169		1225		05		1230						307	
304		49		353		01		354				177		-	
449424		71912		521336		1973		523309		775		1901		129681	

Número de orden	CONTRIBUYENTES		Número con que figura en el anillamiento de apéndice de rectificación	VECINDAD de los contribuyentes	RIQUEZA rústica	RIQUEZA pecuaria	TOTAL de la riqueza rústica y pecuaria
					Pesetas	Pesetas	Pesetas
667	Pautanja	Segura Francisco		Caramanchel 42	27114	975	28089
70	Paux	Stoullon H ^{no} de Audis	616	Juster		5	5
71	Paux	Stora. M ^o del Casaral	1128	V. Agosto	744	"	744
72	Paux	Nadal José	617	il	80	"	80
73	Paux	Klaplana Antonio	618	P. Stater	83	"	83
74	Patorra	Barrachina Starguel	873	Palt	486	"	486
75	Patorra	Victoria Emilia	621	Plara	8	"	8
76	Pegui	Maier Francisco	622	P. Francisco	336	"	336
77	Pegui	Ribas José	623	Cotes alto	19	"	19
78	Pegui	Paux Rosendo	977	P. Nicolás	106	"	106
79	Pegura	Roumich Juan	624	P. Juan	305	"	305
80	Pegura	Llorca Vicente	847	Huerta mayor	75	"	75
81	Pegura	Paster José	874	P. Leviaja	318	"	318
82	Pegura	Perez Starguel	1118	P. Casanova	363	"	363
83	Pempere	Abad Francisco	759	Paga	191	"	191
84	Pempere	Abad Juan	960	Stariola	245	38	284
					245	"	245
					30683	1037	31720

Cupo de contribución para el Tesoro al 10 por 100 de gravamen de la riqueza rústica y pecuaria con inclusión del 1 por 100 para premio de cobranza y gastos de comprobación		RECARGO del 16 por 100 sobre la cifra anterior para atenciones de 1.ª enseñanza		TOTAL cupo y recargo para 1.ª enseñanza		AUMENTO Recargo a los pueblos de la sección 1.ª por indemnización al de Tarazona		TOTAL general repartido		Que corresponden recaudar anualmente		Que corresponden recaudar semestralmente		Que corresponden recaudar al trimestre	
Pesetas	Cts.	Pesetas	Cts.	Pesetas	Cts.	Pesetas	Cts.	Pesetas	Cts.	Pesetas	Cts.	Pesetas	Cts.	Pesetas	Cts.
449424		71912		521336		1973		523309		775		1901		129651	
80		13		93				93							
11904		1905		13809		52		13861						2465	
1280		205		1485		05		1490						372	
1328		212		1540		05		1545						286	
7776		1244		9020		34		9054						2264	
128		20		148		01		149		149					
5376		860		6236		24		6260						1565	
1408		225		1633		06		1639						410	
304		49		353		01		354				177			
4880		780		5660		21		5681						1420	
12		192		1392		05		1397						249	
5088		814		5902		22		5924						1481	
5808		929		6737		26		6763						1691	
3056		489		3545		13		3558						889	
4544		727		5271		20		5291						1323	
3936		630		4566		17		4583						1146	
507520		81206		588726		2225		590951		1017		2078		146442	

Número de orden	CONTRIBUYENTES			Número que figura en el anillamiento y apéndice de las Cuentas	VECINDAD de los contribuyentes	RIQUEZA rústica	RIQUEZA pecuaria	TOTAL de la riqueza rústica y pecuaria
						Pesetas	Pesetas	Pesetas
68	Pempere	Cautó	Francisco	631	Raumblla alta	30 683	1 037	31 720
						76	"	76
86	Pempere	Cautó	José	632	id	76	19	95
87	Pempere	Cautó	María	633	id	76	"	76
88	Pempere	Cautó	Jesús	634	id	76	"	76
89	Pempere	Cardenal	Manuel	635	Coto bajo	"	24	24
90	Pempere	Francis	Concepción	995	Raumblla alta	87	"	87
91	Pempere	Francis	Tomaso	996	Caramanuhel 24	112	24	136
92	Pempere	Gibert	Rafael	639	Polop bajo	"	38	38
93	Pempere	Sordá	José	640	Caramanuhel 38	"	5	5
94	Pempere	Alejo	Francisco		Raumblla baja	"	24	24
95	Pempere	Matte	Rafael		Riquier bajo	"	24	24
96	Pempere	Payo	Juan	959	Raumblla alta	67	"	67
97	Pempere	Payo	Rafael	916	Barchell	"	56	56
98	Pempere	Ribera	Augustin		Polop alto	"	91	91
99	Pempere	Antonia	Francisco		Riquier alto	"	111	24
100	Pempere	Pegura	José	646	Barchell	"	24	24
						31 253	1 390	32 643

Cupo de contribución para el Tesoro al 20 por 100 de gravamen de la riqueza rústica y pecuaria con inclusión del 1 por 100 para premio de cobranza y gastos de comprobación		RECARGO del 10 por 100 sobre la cifra anterior para atenciones de 1.ª enseñanza		TOTAL cupo y recargo para 1.ª enseñanza		AUMENTO Recargo á los pueblos de la sección 1.ª por indemnización al de Tarbena		TOTAL general repartido		Que corresponden recaudar anualmente		Que corresponden recaudar semestralmente		Que corresponden recaudar al trimestre	
Pesetas	Cts.	Pesetas	Cts.	Pesetas	Cts.	Pesetas	Cts.	Pesetas	Cts.	Pesetas	Cts.	Pesetas	Cts.	Pesetas	Cts.
5 075	20	812	06	5 887	26	2225		5 909	51	1017		2078		1464	42
12	16	195		1411		05		1416						254	
15	20	243		1763		06		1769						443	
12	16	195		1411		05		1416						254	
12	16	195		1411		05		1416						254	
3	84	61		445		02		447				223			
13	92	223		1615		06		1621						405	
21	76	348		2524		09		2533						633	
6	08	97		705		03		708						177	
	80	13		93				93		93					
3	84	61		445		02		447				224			
3	84	61		445		02		447				223			
10	72	172		1244		05		1249						212	
8	96	143		1039		04		1043						261	
14	56	233		1689		06		1695						424	
3	84	61		445		02		447				224			
3	84	61		445		02		447				223			
5 222	88	835	68	6 058	56	2289		6 081	45	1110		3195		1501	53

Número de orden	CONTRIBUYENTES			Número con que figura en el anillamiento a apellidos de pertenencia	VECINDAD de los contribuyentes	RIQUEZA rústica	RIQUEZA pecuaria	TOTAL de la riqueza rústica y pecuaria
						Pesetas	Pesetas	Pesetas
						31 253	1 390	32 643
1	Peñepere	Peñepere	Peñepere	648	V. Esteban	85	214	214
2	Peñepere	Valor	Carlos	649	Barrenu	41	5	5
3	Peñepere	Valor	Francisco	650	Algeran	52	44	44
4	Peñepere	Valor	Lori	651	Cotes bajo	33	-	33
5	Peñepere	Valor	Itania	652	Cotes alto	90	-	90
6	Peñepere	Valor	Rosa	653	Rambra alta	36	-	36
7	Peñepere	Valor	Jerona	654	Barrenu	41	147	147
8	Peñepere	Valor	Vicente	655	Cotes bajo	127	24	151
9	Peñepere	Vidal	Antonio	656	S. Francisco	53	50	50
10	Peñepere	Telaplana	Antonio		Hueta mayor		17	17
11	Peñepere	Telaplana	Solia	879	S. Nicolás	59	1718	1718
12	Perra	Blancas	Antonio	657	Rambra alta	153	24	177
13	Perra	Gisbert	Vicente	661	Canal bajo	98	-	98
14	Perra	Lordá	Carlos		Riquir bajo		19	19
15	Perra	Lordá	Nadal		Rambra alta		43	43
16	Perra	Paya	Rafael		Hueta mayor		38	38
						33 968	1 557	35 525

Cupo de contribución para el Tesoro al 16 por 100 de gravamen de la riqueza rústica y pecuaria con inclusión del 1 por 100 para premio de cobranza y gastos de comprobación		RECARGO del 16 por 100 sobre la cifra anterior para atenciones de 1.ª enseñanza		TOTAL cupo y recargo para 1.ª enseñanza		AUMENTO Recargo a los pueblos de la sección 1.ª por indemnización al de Tarbena		TOTAL general repartido		Que corresponden recaudar anualmente		Que corresponden recaudar semestralmente		Que corresponden recaudar al trimestre	
Pesetas	Cts.	Pesetas	Cts.	Pesetas	Cts.	Pesetas	Cts.	Pesetas	Cts.	Pesetas	Cts.	Pesetas	Cts.	Pesetas	Cts.
5 222,88		835,68		6 058,56		2289		6 081,45						1501,58	
34,24		5,48		39,72		" 15		39,87						9,97	
2,80		" 13		" 93		" "		" 93						2,05	
7,04		1,10		8,17		" 03		8,20						1,54	
5,28		" 84		6,12		" 02		6,14						4,19	
14,40		2,30		16,70		" 06		16,76						1,68	
5,76		" 92		6,68		" 03		6,71						6,85	
23,52		3,76		27,28		" 10		27,38						7,03	
24,16		3,86		28,02		" 10		28,12						2,33	
8		1,28		9,28		" 04		9,32							
3,04		" 49		3,53		" 01		3,54					1,77		
274,88		43,98		318,86		1,21		320,07						80,02	
28,32		4,53		32,85		" 13		32,98						8,24	
15,68		2,51		18,19		" 07		18,26						4,56	
3,04		" 49		3,53		" 01		3,54					1,77		
6,88		1,10		7,98		" 03		8,01						3,00	
6,08		" 97		7,05		" 03		7,08						1,77	
5 684		909,45		6 593,45		2491		6 618,36		12,03		35,49		1623,51	



Número de orden	CONTRIBUYENTES			Número con que figuran en el amillaramiento ó apellidos de inscripción	VECINDAD de los contribuyentes	RIQUEZA rústica	RIQUEZA pecuaria	TOTAL de la riqueza rústica y pecuaria
						Pesetas	Pesetas	Pesetas
717	Perra	Pla	Vicente		Paco	33 968	1557	35525
18	Perra	Tauro	Juan	1160	Paumbla alta	46	19	65
19	Perra	Tauro	Juan		Paumbla alta		19	19
20	Perralta	Richard	Vicente		Palt edificio		43	43
21	Pibretre		Franco		id		19	19
22	Pibretre	Navarro	Juan		Pujos bajo		24	24
23	Pibretre	Hidrocalabera	Episcopo	1176	Polou	100		100
24	Pedar	Blanco	Franco	671	Lauria	3530	76	3606
25	Pelba	Capua	Bautista	945	S. Rafael	151		151
26	Pelba	Vicente	Losi		Pegadio		65	65
27	Peler	Boluda	Losi	1162	S. Laurina	93		93
28	Peler	Carbault	Franco	1170	S. Nicolai	1101		1101
29	Peler	Carbault	Antonio por su hijo	931	id	1256		1256
30	Peler	Lojes	de Losi	1127	id	177		177
31	Peler	Stoaya	Franco	672	S. Blas	1420	26	1420
32	Peler	Stoaya	J. de Juan	673	id	124	26	124
						41966	1841	43807

Cupo de contribución para el Tesoro al 10 por 100 de gravamen de la riqueza rústica y pecuaria con inclusión del 10 por 100 para premio de cobranza y gastos de comprobación		RECARGO del 18 por 100 sobre la cifra anterior para atenciones de 1.ª enseñanza		TOTAL cupo y recargo para 1.ª enseñanza		AUMENTO Recargo á los pueblos de la sección 1.ª por indemnización al de Tárbeno		TOTAL general repaido		Que corresponden recaudar anualmente		Que corresponden recaudar semestralmente		Que corresponden recaudar al trimestre	
Pesetas	Cts.	Pesetas	Cts.	Pesetas	Cts.	Pesetas	Cts.	Pesetas	Cts.	Pesetas	Cts.	Pesetas	Cts.	Pesetas	Cts.
5684	-	907	45	6593	45	2491	-	6618	36	1203	-	8549	-	1633	31
304	-	47	-	353	-	01	-	354	-			777	-		-
1040	-	166	-	1206	-	05	-	1211	-				-	203	-
304	-	49	-	353	-	01	-	354	-			177	-		-
685	-	110	-	798	-	03	-	801	-				-	2	-
304	-	49	-	353	-	01	-	354	-			177	-		-
384	-	61	-	445	-	02	-	447	-			224	-		-
16	-	256	-	1856	-	07	-	1863	-				-	466	-
57696	-	9231	-	66927	-	253	-	67180	-				-	16795	-
2416	-	387	-	2803	-	10	-	2813	-				-	703	-
1040	-	166	-	1206	-	05	-	1211	-				-	303	-
1485	-	238	-	1726	-	06	-	1732	-				-	433	-
17616	-	2818	-	20434	-	78	-	20512	-				-	5138	-
20096	-	3215	-	23311	-	88	-	23399	-				-	5849	-
2832	-	453	-	3285	-	13	-	3298	-				-	835	-
22720	-	3635	-	26355	-	1	-	26455	-				-	6614	-
1984	-	318	-	2302	-	09	-	2311	-				-	578	-
700912	-	112146	-	813058	-	3073	-	816131	-	1203	-	4304	-	201578	-

D.

E.



Número de orden	CONTRIBUYENTES			Número con que figura en el amillaramiento & Apellidos de identificación	VECINDAD de los contribuyentes	RIQUEZA		TOTAL de la riqueza rústica y pecuaria	
						rústica	pecuaria		
						Pesetas	Pesetas		
33	Pelaez	Stoya	Rigoberto	674	S. Nicolás	97	41966	1841	43807
34	Pelaez	Luis	Santiago	675	S. Juan	6	2806	-	2806
35	Pelaez	Ries	Bautista	1150	Olivar	20	304	-	304
36	Pelaez	Pelaez	Francisco	678	Olivar	20	68	56	124
37	Pelaez	Valer	Leopoldo	966	Barchell	-	-	99	99
					S. Juan	8	219	-	219
							45363	1996	47359
	Z U V Z								
38	Jabone	Pedro	Jesús	677	S. Nicolás	50	1842	-	1842
39	Jeral	Baruli	Antonina	680	id	29	779	-	779
40	Jeral	Baruli	María	681	id	29	262	-	262
41	Jeral	Botella	Rosa y her	984	id	79	548	-	548
42	Jeral	Boti	Ricardo	683	S. Domingo	18	181	-	181
43	Jeral	García	María	1133	S. Ansel	3	636	-	636
44	Jeral	Gómez	Yacuta	925	Plaza	30	43	-	43
45	Jeral	González	Augustina y her	686	S. Domingo	21	1131	-	1131
46	Jeral	González	San María	687	S. Nicolás	67	306	-	306
							5728	-	5728

Cupo de contribución para el Tesoro al 10 por 100 de gravamen de la riqueza rústica y pecuaria con inclusión del 1 por 100 para premio de cobranza y gastos de comprobación		RECARGO del 10 por 100 sobre la cifra anterior para atenciones de 1.ª enseñanza		TOTAL cupo y recargo para 1.ª enseñanza		AUMENTO Recargo á los pueblos de la sección 1.ª por indemnización al de Tarbuen		TOTAL general repartido		Que corresponden recaudar anualmente		Que corresponden recaudar semestralmente		Que corresponden recaudar al trimestre	
Pesetas	Cts.	Pesetas	Cts.	Pesetas	Cts.	Pesetas	Cts.	Pesetas	Cts.	Pesetas	Cts.	Pesetas	Cts.	Pesetas	Cts.
700912		112146		813058		3073		816131		1203		4304		201578	
44896		7183		52079		197		52276						13069	
4864		778		5642		21		5663						1416	
1984		318		2302		09		2311						578	
1584		253		1837		07		1844						461	
3504		561		4065		16		4081						1030	
757744		121239		878983		3323		882306		1203		4204		218122	
29472		4716		34188		130		34318						8579	
12064		1994		14458		55		14513						3628	
4192		671		4863		18		4881						1830	
8768		1406		10174		38		10212						2553	
2896		463		3359		13		3372						842	
10176		1628		11804		45		11849						2963	
688		110		798		03		801						208	
18096		2895		20991		79		21070						5368	
4896		783		5679		21		5700						1425	
91648		14666		106314		402		106716						26679	

Número de orden	CONTRIBUYENTES			Número con que figura en el amillaramiento o apéndice de certificación	VECINDAD de los contribuyentes	RIQUEZA	RIQUEZA	TOTAL
						rústica	pecuaria	de la riqueza rústica y pecuaria
						Pesetas	Pesetas	Pesetas
747	Jeral	Gonzálvez	San Rafael	688	D. Nicolás	79	-	5728
48	Jeral	Gonzálvez	Jumateo	689	P. Lorenzo	19	-	162
49	Jeral	Gonzálvez	Vicente y her	690	il	21	-	750
50	Jeral	Pascual	Soaguin	692	D. Nicolás	40	-	459
51	Jeral	Pascual	R. a Rafael	693	D. Gorgorio	17	-	1814
52	Jeral	Paux	Carum	974	Sta Rita	40	-	1865
53	Jeral	Paux	Virsilio	975	il	40	56	1617
54	Jeral	Seppure	Carum	674	P. Casanova	26	-	911
55	Jerús	Doumuelh	Staria	893	Salt	-	-	427
56	Jerús	Sautouja	Soi	-	Rizus alto	-	19	384
57	Jerús	Perez	Carum	1156	D. Mauro	11	-	19
58	Jerús	Perez	Francisca	697	il	11	-	272
59	Jort	Barceló	Soi	698	Carum	7	-	3420
60	Jort	Pascual	Starias	700	Plara	7	-	3065
61	Jortona	Francis	Soi	1137	Ranbla alta	-	-	886
62	Jortona	Bernabu	Vicente	-	Barbell	-	41	83
						21787	116	21903

Cupo de contribución para el Tesoro al 20 por 100 de gravamen de las guaza rústica y pecuaria con inclusión del 1 por 100 para premio de cobranza y gastos de comprobación	RECARGO del 10 por 100 sobre la cifra anterior para atenciones de 1.ª enseñanza		TOTAL cupo y recargo para 1.ª enseñanza		AUMENTO Recargo á los pueblos de la sección 1.ª por indemnización al de Tarbena		TOTAL General repartido		Que corresponden recaudar anualmente		Que corresponden recaudar semestralmente		Que corresponden recaudar al trimestre	
	Pesetas	Cts.	Pesetas	Cts.	Pesetas	Cts.	Pesetas	Cts.	Pesetas	Cts.	Pesetas	Cts.	Pesetas	Cts.
91648		14666		106314		402		106716						26677
2592		415		3007		11		3018						755
120		1920		13920		53		13973						3493
7144		1175		8519		32		8551						2128
29024		4644		33668		127		33795						7447
29840		4774		34614		131		34745						8686
25872		4140		30012		113		30125						7531
14576		2332		16908		64		16972						4242
6832		1073		7925		30		7955						1987
6144		953		7127		27		7154						1787
304		49		353		01		354						-
4352		696		5048		19		5067						1267
54720		8755		63475		240		63715						15927
49040		7846		56886		215		57101						14275
14176		2268		16444		62		16506						4136
1328		212		1540		05		1545						286
656		105		761		03		764						191
35048		56073		406521		1535		408056						101926



Número de orden	CONTRIBUYENTES			Número con que figura en el amillaramiento ó apéndice de verificación	VECINDAD de los contribuyentes	RIQUEZA rústica	RIQUEZA pecuaria	TOTAL de la riqueza rústica y pecuaria	
						Pesetas	Pesetas	Pesetas	
7.63	Jorugosa	Riis	Rita	1144	E. Lolo	23	21757	116	21903
64	Jorugo	Riis	Ramón		Valencia	17	333		333
65	Unión	Alcayna de Seguros		704	Plaza	26	473		473
66	Valer	Riis	Miguel		Llanus			78	78
67	Valiente	Riis	Rafael	1112	S. Nicolás	17	175		175
68	Valer	Albani	Juanico		Riquel alto			19	19
69	Valer	Albani	Ramón		id			5	5
70	Valer	Benito	Vicente		Stariola			19	19
71	Valer	Blau	Rafael	705	Stariola		241	19	260
72	Valer	Blau	Rosa	706	id		137		137
73	Valer	Blau	Vicente	708	Llanus		236	43	279
74	Valer	Bonnat	Campión	709	Plaza	20	141		141
75	Valer	Gibert	Jose		Barshell			43	43
76	Valer	Gibert	Jose	710	Raumblo bajo		141		141
77	Valer	Gibert	Miguel		Stariola			38	38
78	Valer	Tanda	Rafael		Riquel bajo			19	19
							23666	457	24123

Cupo de contribución para el Tesoro al 10 por 100 de gravamen de la riqueza rústica y pecuaria con inclusión del 1 por 100 para premio de cobranza y gastos de comprobación		RECARGO del 10 por 100 sobre la cifra anterior para atenciones de 1.ª enseñanza		TOTAL cupo y recargo para 1.ª enseñanza		AUMENTO Recargo a los pueblos de la sección 1.ª por indemnización al de Tarbena		TOTAL general repartido		Que corresponden recaudar anualmente		Que corresponden recaudar semestralmente		Que corresponden recaudar al trimestre	
Pesetas	Cts.	Pesetas	Cts.	Pesetas	Cts.	Pesetas	Cts.	Pesetas	Cts.	Pesetas	Cts.	Pesetas	Cts.	Pesetas	Cts.
3504	48	500	75	4085	21	1535		4080	56			27		1019	26
53	28	852		6180		24		6204						1551	
608		97		705		03		708						177	
7568		1211		8779		33		8812						2202	
1568		251		1819		07		1826						457	
28		448		3248		12		3260						815	
304		49		353		01		354				177			
	80	13		93				93							
304		49		353		01		354				177			
4160		666		4826		18		4844						1011	
2224		356		2580		10		2590						648	
4464		714		5178		19		5197						1099	
2256		361		2617		10		2627						657	
688		110		798		03		801						2	
2256		361		2617		10		2627						657	
608		97		705		03		708						177	
304		49		353		01		354				177			
3859	68	617	57	4477	25	1690		4424	15			93		708	1112

Número de orden	CONTRIBUYENTES			VECINDAD de los contribuyentes	RIQUEZA rústica	RIQUEZA pecuaria	TOTAL de la riqueza rústica y pecuaria
					Pesetas	Pesetas	Pesetas
77	Valor	Storó	Blas	Llacunes	23666	457	24123
80	Valor	Storó	Franisco	Palt	63	38	63
81	Valor	Stolto	Antonio	Llacunes	84	84	84
82	Valor	Stolto	Antonio	S. Nicolás	22	282	282
83	Valor	Stolto	Eugenio	Canal baja	77	77	77
84	Valor	Stolto	José	Ranbla baja	111	19	130
85	Valor	Paya	José	Riquer alta	19	19	19
86	Valor	Paya	José	S. Nicolás	43	1977	1977
87	Valor	Santaeren	Evaruasin	Canal baja	30	30	30
88	Valor	Segura	Storó	V. Storó	33	61	61
89	Valor	Segura	Jurva	id	33	61	61
90	Valor	Shaus	Siquas	S. Nicolás	25	2386	2386
91	Valor	Shaus	Blas	Pembuet bajo	626	626	626
92	Valor	Tauó	Shau	Storó	19	19	19
93	Valor	Protas	Juente	Huerta mayor	19	19	19
94	Valor	Sordá	Blas	Palt tierras	189	19	208
					29454	751	30205

Cupo de contribución para el Tesoro al 10 por 100 de gravamen de la riqueza rústica y pecuaria con inclusión del 1 por 100 para premio de cobranza y gastos de comprobación		RECARGO del 16 por 100 sobre la cifra anterior para atenciones de 1.ª enseñanza		TOTAL cupo y recargo para 1.ª enseñanza		AUMENTO Recargo á los pueblos de la sección 1.ª por indemnización al de Tarbena.		TOTAL general repartido		Que corresponden recaudar anualmente		Que corresponden recaudar semestralmente		Que corresponden recaudar al trimestre	
Pesetas	Cts.	Pesetas	Cts.	Pesetas	Cts.	Pesetas	Cts.	Pesetas	Cts.	Pesetas	Cts.	Pesetas	Cts.	Pesetas	Cts.
385968		61757		447725		1590		449415		93		708		111778	
608		97		705		03		708						177	
1008		160		1168		05		1173						292	
1344		215		1559		06		1565						391	
4512		722		5234		20		5254						1513	
1232		197		1429		05		1434						359	
2080		333		2413		09		2422						606	
304		49		353		01		354					177		
31664		5065		36729		139		36868						9217	
480		77		557		02		559					279		
976		156		1132		05		1137						384	
976		156		1132		05		1137						384	
38176		6108		44284		167		44451						11113	
10016		1602		11618		44		11662						3916	
304		49		353		01		354					177		
304		49		353		01		354					177		
3328		532		3860		15		3875						969	
453280		77324		560604		2118		562722		93		1518		1399	

CUOTAS

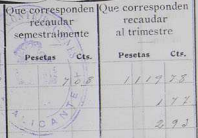

Número de orden	CONTRIBUYENTES			Número que figura en el anillamiento o apéndice de rectificación	VECINDAD de los contribuyentes	RIQUEZA	RIQUEZA	TOTAL
						rústica	pecuaria	de la riqueza rústica y pecuaria
						Pesetas	Pesetas	Pesetas
77	Tauó	Lordá	Francisco	730	Palt tierras	29454	751	30205
76	Tauó	Lordá	Juan	732	Llanuras	46	"	46
97	Tauó	Lordá	Rita	733	Palt	559	43	602
98	Tauó	Stolte	Isabel	1161	Llanuras	49	"	49
99	Tauó	Pautarija	Joni		Riquel alto	29	"	29
800	Verdú	Jauca	María		Canal baja	"	38	38
1	Verdú	Stoullor	Enrique	735	S. cristobal	"	146	146
2	Verdú	Stoullor	Francisco	736	S. Francisco	14	224	224
3	Verdú	Stoullor	Maria	737	id	77	196	196
4	Verdú	Stoullor	Jesús	738	id	77	215	215
5	Vicua	Abad	Antonio	739	id	"	"	"
6	Vicua	Stolte	Rafael	919	S. domingo	12	11420	11420
7	Vicua	Cluente	Fernando	1183	Palt edificios	9	1058	1058
8	Vilaplana	Blau	Cristobal	744	Stariola	13	43	56
9	Vilaplana	Blau	José	745	Stueta mayor	587	"	587
10	Vilaplana	Blau	José	746	Stariola	141	5	146
						662	"	662
						44868	1026	45894

Cupo de contribución para el Tesoro al 10 por 100 de gravamen de las zonas rústica y pecuaria con inclusión del 1 por 100 para premio de cobranza y gastos de comprobación		RECARGO del 10 por 100 sobre la cifra anterior para atenciones de 1.ª enseñanza		TOTAL cupo y recargo para 1.ª enseñanza		AUMENTO Recargo a los pueblos de la sección 1.ª por indemnización al de Tárbona		TOTAL general repartido		Que corresponden recaudar anualmente		Que corresponden recaudar semestralmente		Que corresponden recaudar al trimestre	
Pesetas	Cts.	Pesetas	Cts.	Pesetas	Cts.	Pesetas	Cts.	Pesetas	Cts.	Pesetas	Cts.	Pesetas	Cts.	Pesetas	Cts.
483280		77324		560604		2118		562722			93		1543		1399
736		118		854		04		858							314
9632		1541		11173		42		11215							2804
784		125		909		04		913							228
464		74		538		02		540					270		
608		97		705		03		708							177
2336		374		2710		10		2720							680
3584		573		4157		16		4173							1043
3136		502		3638		14		3652							913
3440		550		3990		15		4005							1001
3440		550		3990		15		4005							1001
182720		29235		211955		801		212756							52189
16928		2708		19636		74		19710							4928
896		143		1039		04		1043							261
9392		1503		10895		41		10936							2734
2336		374		2710		10		2720							680
10592		1695		12287		47		12334							2083
734304		117486		851790		3222		855012			93		1788		212836

Número de orden	CONTRIBUYENTES	Número que figura en el anillamiento de asientos de recitación	VECINDAD de los contribuyentes	RIQUEZA	RIQUEZA	TOTAL
				rústica	pecuaria	de la riqueza rústica y pecuaria
				Pesetas	Pesetas	Pesetas
811	Vilaplana Borcuat Juan	747	Barriola	44 868	1 026	45 894
12	Vilaplana Carhuell Jorge	919	Plana	"	56	56
13	Vilaplana Gilbert Pascual y her	939	S. Nicolás	8 219	"	219
14	Vilaplana Gordá José María	1123	Plana	93	94	8 531
15	Vilaplana Julia Enrique	749	Sta Rita	4	"	183
16	Vilaplana Helito Jairo	751	Cote bajo	11	"	160
17	Vilaplana Pascual Salvador	753	S. Mauro	"	"	88
18	Vilaplana Ruy Francisco		Polop alto	33	"	46
19	Vilaplana Teodoro Francisco		id	"	63	63
20	Vilaplana Silvestre Antonio	754	Plana	"	136	136
21	Vilaplana Juan Rosa	1152	S. Blas	40	"	907
22	Vilaplana Ferragrosa Elvira	1146	S. Julo	25	"	91
23	Vilaplana Ferragrosa Rita	1145	id	25	"	17
24	Vicedo Helito Camilo	756	B. St. Factor	20	"	16
25	Vitoria Geráldez Diana	757	S. Francisco	2	"	1 192
26	Vitoria Geráldez Rouán	758	S. Nicolás	2	"	1 192
				57 786	1 375	59 161

Cuyo de contribución para el Tesoro al 10 por 100 de gravamen de la riqueza rústica y pecuaria con inclusión del 4 por 100 para presión de cobranza y gastos de comprobación		RECARGO del 10 por 100 sobre la cifra anterior para atenciones de 1.ª enseñanza		TOTAL cupo y recargo para 1.ª enseñanza		AUMENTO Recargo a los pueblos de la succión 1.ª por indemnización al de Tarbena		TOTAL general recargado		Que corresponden recaudar anualmente		Que corresponden recaudar semestralmente		Que corresponden recaudar al trimestre	
Pesetas	Cts.	Pesetas	Cts.	Pesetas	Cts.	Pesetas	Cts.	Pesetas	Cts.	Pesetas	Cts.	Pesetas	Cts.	Pesetas	Cts.
7 343 04		1 174 86		8 517 90		3 222		8 550 12			93		17 58		2 135 36
8 96		1 43		10 39		04		10 43						3 61	
35 04		5 62		40 64		16		40 80						10 30	
1 364 96		2 18 39		1 583 35		5 98		1 589 33						3 97 33	
29 28		4 68		33 96		13		34 09						8 53	
25 60		4 10		29 70		11		29 81						7 45	
14 08		2 25		16 33		06		16 39						4 10	
7 36		1 18		8 54		04		8 58						2 15	
10 08		1 61		11 69		05		11 74						2 93	
21 76		3 48		25 24		09		25 33						6 33	
145 12		23 22		168 34		64		168 98						42 25	
145 6		23 3		168 9		06		169 5						4 24	
272		44		316		01		317				159		"	
256		40		296		01		297		297				"	
190 72		30 55		221 27		84		222 11						55 52	
233 92		37 43		271 35		102		272 37						68 07	
16		256		1856		07		1863						466	
9465 76		1514 51		10980 27		41 53		11021 80		390		1947		2744 75	

Número de orden	CONTRIBUYENTES		Número con que figura en el anillamiento y apéndice de rectificación	VECINDAD de los contribuyentes	RIQUEZA	RIQUEZA	TOTAL
					rústica	pecuaria	de la riqueza rústica y pecuaria
					Pesetas	Pesetas	Pesetas
27	Vitoria	Alvarado Antonio	759	S. Nicolás	56	1375	59161
28	Vitoria	Alvarado José	760	id	85		2842
29	Vitoria	Alto Concepción	751	Plaza	30		1196
30	Vitoria	Pericás María	762	S. Nicolás	11		2896
31	Vitoria	Guiles M. de la Angula	852	Stolinar			7124
32	Vives	Stauterinos Stiguel		Regadio		19	1235
33	Haragoza	Luzano Jaime	763	S. Cristóbal	23		17
					395		395
Hacendados forasteros					73474	1394	74868
34	Alumnia	Gibeto Eduardo	766	Valencia			5381
35	Alumnia	Gibeto Pelar	877	id			893
36	Alumnia	Merita H. de José	765	id			7720
37	Aranda	Teala Josefa	769	Madrid			2338
38	Arzusi	Casaviella Teruando	771	Valencia			2063
39	Arzusi	Casaviella Teruando	772	id			4768
40	Arzusi	Belda Francisca	773	Baños			210
					23373		23373

Cupo de contribución para el Tesoro al 10 por 100 de gravamen de la riqueza rústica y pecuaria con inclusión del 1 por 100 para premio de cobranza y gastos de comprobación		RECARGO del 10 por 100 sobre la cifra anterior para atenciones de 1.ª enseñanza		TOTAL cupo y recargo para 1.ª enseñanza		AUMENTO Recargo á los pueblos de la sección 1.ª por indemnización al de Tarbena		TOTAL general repartido		CUOTAS		
Pesetas	Cts.	Pesetas	Cts.	Pesetas	Cts.	Pesetas	Cts.	Pesetas	Cts.	Que corresponden recaudar anualmente	Que corresponden recaudar semestralmente	Que corresponden recaudar al trimestre
										Pesetas	Cts.	Pesetas
946576		151451		1098027		4153		1102180		390	1747	274475
45472		7275		52747		199		52946				13326
19136		3062		22198		84		22282				5571
46336		7414		53750		204		53954				13488
113984		18237		132221		5		132221				33180
19760		3162		22922		87		23009				5753
304		49		353		01		354			177	
6330		1010		7330		27		7357				1839
1197888		191660		1389548		5255		1394803		390	2124	347541
86096		13775		99871		378		100249				25063
14288		2286		16574		62		16636				4159
123520		19763		143283		543		143826				35957
37408		5985		43393		164		43557				10889
33008		5280		38288		145		38433				9608
76288		12206		88494		335		88829				22207
3360		558		3898		15		3913				978
373968		59833		433801		1642		435443				105860

Número de orden	CONTRIBUYENTES			Número con que figura en el amillaramiento ó apéndice de rectificación	VECINDAD de los contribuyentes	RIQUEZA rústica	RIQUEZA pecuaria	TOTAL de la riqueza rústica y pecuaria
						Pesetas	Pesetas	Pesetas
847	Barceló	Barceló	Abdula	774	Taluca	23373	"	23373
43	Barceló	Maullon	Carreu	775	id	2075	"	2075
42	Barceló	Maullon	Sulia	777	id	780	"	780
44	Barceló	Patarra	Silvris	778	id	642	"	642
45	Benuito	Bereguer	Isabel	779	Baerria	122	"	122
46	Benuito	Bereguer	Osunudo	780	id	627	"	627
47	Benuito	Bereguer	Salvador	781	id	627	"	627
48	Calatayud	Tita	Pedro Maria	782	Taluca	205	"	205
49	Calatayud	Rovira	Itaria	783	id	1643	"	1643
50	Calatayud	Rovira	Ticuste	784	id	1657	"	1657
51	Capdena	Marín	José	785	Cieza	1654	"	1654
52	Carbonell	Alcega	Concepción	786	Taluca	30	"	30
53	Catalá	Arnauda	Carreu	787	Albaida	1086	"	1086
54	Corbi	Arcevi	José Luis	788	Taluca	284	"	284
55	Corbi	Arcevi	Margarita	789	id	3510	"	3510
56	Cort	Claur	H ^{da} de José	790	id	3128	"	3128
						150	"	150
						41593	"	41593

Cupo de contribución para el Tesoro al 16 por 100 de gravamen de las ganaz rústica y pecuaria con inclusión del 1 por 100 para premio de cobranza y gastos de comprobación	RECAIGO del 16 por 100 sobre la cifra anterior para atenciones de 1.ª enseñanza		TOTAL cupo y recargo para 1.ª enseñanza		AUMENTO Recargo á los pueblos de la sección 1.ª por indemnización al de Tarbena		TOTAL general repartido		Que corresponden recaudar anualmente		Que corresponden recaudar semestralmente		Que corresponden recaudar al trimestre	
	Pesetas	Cts.	Pesetas	Cts.	Pesetas	Cts.	Pesetas	Cts.	Pesetas	Cts.	Pesetas	Cts.	Pesetas	Cts.
373968		59833		433801		1642		435443						108860
332		5312		38512		147		38659						9665
12480		1997		14477		55		14532						3622
10272		1644		11916		45		11961						2990
1952		312		2264		09		2273						568
10032		1605		11637		44		11681						2920
10032		1605		11637		44		11681						2920
3280		525		3805		15		3820						955
26288		4205		30493		116		30609						7652
26512		4242		30754		117		30871						7718
26464		4234		30698		117		30815						7704
450		77		557		02		559				280		
17376		2780		20156		76		20232						5058
4544		727		5271		21		5292						1322
56160		8986		65146		247		65393						16247
50048		8008		58056		220		58276						14567
24		384		2784		10		2794						677
665488		106476		771964		2927		774891				280		193583

Número de orden	CONTRIBUYENTES			Número con que figura en el anillamiento de apéndice de certificación	VECINDAD de los contribuyentes	RIQUEZA rústica	RIQUEZA pecuaria	TOTAL de la riqueza rústica y pecuaria
						Pesetas	Pesetas	Pesetas
557	Bart	Genalher	Stauvel	791	Valencia	41593	"	41593
58	Terrau	Gisbert	Doaguin	835	id	2143	"	2143
59	Gisbert	Brasil	Francisco	793	Benifallim	1724	"	1724
60	Gisbert	Carbonell	Elisa	774	Valencia	331	"	331
61	Gisbert	Carbonell	María	775	id	629	"	629
62	Gisbert	Núñez	Juan	796	Aliva	943	"	943
63	Gisbert	Ruiz	Francisco	797	Valencia	2584	"	2584
64	Gisbert	Ruiz	Juan	798	id	2500	"	2500
65	Genalher	Barceló	Francisco	802	Stadriul	1050	"	1050
66	Genalher	Gisbert	Stiquel	838	Albaida	901	"	901
67	Julia	Silvestre	Cañula	804	Valencia	814	"	814
68	Lorenzo	Almuniá	Doaguin	805	id	485	"	485
69	Bargues	de	Montortal	806	id	1705	"	1705
70	Starti	Terráuder	María y Josep	1010	Occutaina	14532	"	14532
71	Stolte	Blanco	H ^{co} de José	808	Stadriul	1699	"	1699
72	Stoullor	Stoullor	M ^{ca} Francisca	910	Benilloba	121	"	121
						125	"	125
						73889	"	73889

Cupo de contribución para el Tesoro al 10 por 100 de gravamen de la riqueza rústica y pecuaria con inclusión del 1 por 100 para premio de cobranza y gastos de comprobación		RECARGO del 10 por 100 sobre la cifra anterior para atenciones de 1.ª enseñanza		TOTAL cupo y recargo para 1.ª enseñanza		AUMENTO Recargo á los pueblos de la sección 1.ª por indemnización al de Tarbena		TOTAL general repartido		CUOTAS		
Pesetas	Cts.	Pesetas	Cts.	Pesetas	Cts.	Pesetas	Cts.	Pesetas	Cts.	Que corresponden recaudar anualmente	Que corresponden recaudar semestralmente	Que corresponden recaudar al trimestre
6654	88	1064	76	7719	64	29	27	7748	91		280	123583
342	88	54	86	397	74	150		377	24			9981
275	54	44	13	319	97	122		321	19			8059
52	90	8	47	61	43	23		61	66			1542
100	64	16	10	116	74	45		117	19			2737
150	83	24	14	175	02	67		175	69			4393
413	44	66	15	479	59	182		481	41			12035
400	"	64	"	464	"	176		465	76			11644
168	"	26	88	194	88	73		195	61			4890
144	16	23	07	167	23	64		167	87			4197
130	24	20	84	151	08	57		151	65			3791
77	60	12	42	90	02	34		90	36			2259
272	80	43	65	316	45	120		317	65			7941
2325	12	372	02	2697	14	1021		2707	35			67684
27	184	42	49	315	33	119		316	52			7912
20	96	3	35	24	31	09		24	40			610
20	-	3	20	23	20	09		23	29			583
11822	24	1891	53	13713	77	5195		13765	75		250	244004

Número de orden	CONTRIBUYENTES			Número con que figura en el anillamiento o matrícula de contribución	VECINDAD de los contribuyentes	RIQUEZA rústica	RIQUEZA pecuaria	TOTAL de la riqueza rústica y pecuaria
						Pesetas	Pesetas	Pesetas
873	Aboullor	Aboullor	María	811	Benilloba	73889	"	73889
79	Pérez	Agust	Emilio	812	Idi	125	"	125
75	Pellet	Terra	José	843	Madriul	60	"	60
76	Puig	Boromat	José	814	Valencia	88	"	88
77	Puig	Boromat	Paulino	815	id.	66	"	66
78	Radiuán	González	Anualia	818	id.	295	"	295
79	Raig	Paster	Francisco	512	Sijona	52	"	52
80	Rico	Penyra	Vicente	933	Castalla	44	"	44
81	Rovira	Merita	Seraquín	824	Valencia	16356	"	16356
82	Rovira	Merita	Seraquín	825	id.	5242	"	5242
83	Sauper	Pala	María	826	Idi	3341	"	3341
84	Paals	Pérez	Antonio	827	Sijona	2303	"	2303
85	Valero	Gisbert	Elisa	829	Valencia	2949	"	2949
						1562	"	1562
						106373	"	106373

Cupo de contribución para el Tesoro al 16 por 100 de gravamen de la rústica y pecuaria con inclusión del 1 por 100 para premio de cobranza y gastos de comprobación.	RECARGO del 16 por 100 sobre la cifra anterior para atenciones de 1.ª enseñanza		TOTAL cupo y recargo para 1.ª enseñanza		AUMENTO Recargo á los pecheros de la sección 1.ª por indemnización al do Tarlona		TOTAL general		CUOTAS			
	Pesetas	Cts.	Pesetas	Cts.	Pesetas	Cts.	Pesetas	Cts.	Que corresponden recaudar anualmente		Que corresponden recaudar semestralmente	Que corresponden recaudar al trimestre
1182224		189153			1371377		5195	1376575			280	344004
20		320			2320		09	2329				582
960		154			1114		05	1119				279
1408		225			1633		06	1639				410
1056		169			1225		05	1230				308
4720		755			5475		21	5496				1380
832		133			965		04	969				242
704		112			816		03	819				205
261696		41877			303573		1162	304735				76189
83888		13422			97310		368	97678				24419
53456		8553			62009		236	62245				15561
36548		5895			42743		162	42905				10726
47184		7549			54733		207	54940				12725
24992		3999			28991		110	29101				7679
1701968		272316			1974284		7496	1981780			280	495319

CUOTAS

Que corresponden recaudar anualmente

Que corresponden recaudar semestralmente

Que corresponden recaudar al trimestre



Handwritten signature or initials

Número de orden	CONTRIBUYENTES	Número con que figura en el anillamiento y a qué fin se otorga la certificación	VECINDAD de los contribuyentes	RIQUEZA rústica	RIQUEZA pecuaria	TOTAL de la riqueza rústica y pecuaria
				Pesetas	Pesetas	Pesetas
	<i>sumen general por letras</i>					
	A			27500	524	28024
	B			42938	1423	44361
	C			26138	521	26659
	D E F			10994	1074	12068
	G			30618	1592	32210
	H I			9881	609	10490
	L LL			16868	787	17655
	M			42719	1969	44688
	N O P			39408	2135	41543
	R S			45363	1996	47359
	T U V Z			73474	1394	74868
	<i>Propiedades forasteras</i>			365901	14024	379925
				106373		106373
				472274	14024	486298

Cupo de contribución para el Tesoro al 10 por 100 de gravamen de la riqueza rústica y pecuaria con inclusión del 1 por 100 para premio de cobranza y gastos de comprobación		RECARGO del 10 por 100 sobre la cifra anterior para atenciones de 1.ª enseñanza		TOTAL cupo y recargo para 1.ª enseñanza		AUMENTO Recargo á los pueblos de la sección 1.ª por indemnización al de Tarbena		TOTAL general repartido		Que corresponden recaudar anualmente		Que corresponden recaudar semestralmente		Que corresponden recaudar al trimestre	
Pesetas	Cts.	Pesetas	Cts.	Pesetas	Cts.	Pesetas	Cts.	Pesetas	Cts.	Pesetas	Cts.	Pesetas	Cts.	Pesetas	Cts.
448384		71737		520121		1957		522078		410		1534		129655	
709776		113564		823340		3101		826441		410		2608		205205	
426544		68245		494789		1865		496654		466		2003		123046	
193088		30896		223984		847		224831		298		1686		55285	
515360		82456		597816		2255		600071		94		1435		149277	
167840		26856		194696		739		195435				3763		46977	
282480		45196		327676		1240		328916		93		2040		81186	
715008		114404		829412		3132		832544		186		4332		205919	
664688		106353		771041		2909		773950				3997		191484	
757744		121239		878983		3323		882306		1203		4304		218122	
1197888		191660		1389548		5255		1394803		390		2124		347541	
60788		972606		7051406		26623		7078029		3550		29819		1753697	
1701968		272316		1974284		7496		1981780				280		495319	
7780768		1244922		9025690		34119		9059809		3550		30099		2249016	

Número de orden	CONTRIBUYENTES	Número con que figura en el amillaramiento	VECINDAD de los contribuyentes	RIQUEZA	RIQUEZA	TOTAL
				rústica	pecuaria	de la riqueza rústica y pecuaria
				Pesetas	Pesetas	Pesetas
<p>Cupo asignado a esta Ciudad en el repartimiento formado por la Administración de Contribuciones de esta provincia</p> <p>Resulta repartido</p> <p>El tanto por ciento a que ha sido repartido el indicado cupo es el de dieciséis cuarenta y cuatro y el 274 por ciento sobre el sueldo del dieciséis por ciento, por individuos = Juan Barale = Rafael Salgado = Benito Marti = Casimiro Badia = Sr. Casanueva = Boromat = José Chimbilla = Francisco Jator = José Sura = Eduardo Perez = Miguel Abad = Jorge Tapalana = J. Payé Alvarado = José Lulúa = Arturo Ruiz, Pío = Don Arturo Ruiz</p> <p>El presente repartimiento ha estado expuesto al público en la Secretaría de mi cargo por esta provincia y lo han sido desde el día tres al diez del actual, habiéndose publicado para se haya presentado contra el mismo reclamación de ninguna clase = Que en este momento = Sin tampoco existe ninguna finca sujeta a la Ley de población rural = propietarios de las fincas = Y para que conste en su cumplimiento de lo mandado estiendo un momento doce = Arturo Ruiz = 1.º B.º Vicente Pascual</p> <p>El Alcalde</p> <p><i>[Firma]</i></p>						



Cupo de contribución para el Tesoro al 30 por 100 de gravamen de la riqueza rústica y pecuaria con inclusión del 1 por 100 para premio de cobranza y gastos de comprobación		RECARGO del 16 por 100 sobre la cifra anterior para atenciones de 1.ª enseñanza		TOTAL cupo y recargo para 1.ª enseñanza		AUMENTO Recargo a los pueblos de la sección 1.ª por indemnización al de Tarbosa		TOTAL general repartido		CUOTAS					
Pesetas Cts.		Pesetas Cts.		Pesetas Cts.		Pesetas Cts.		Pesetas Cts.		Que corresponden recaudar anualmente		Que corresponden recaudar semestralmente		Que corresponden recaudar al trimestre	
										Pesetas	Cts.	Pesetas	Cts.	Pesetas	Cts.
77807	68														
77807	68														
<p>por ciento. El dieciséis por ciento sobre las cuotas del fisco para atenciones de primera enseñanza a Tarbosa = Hoy veintinueve de Noviembre de mil novecientos doce = Rafael González Egan Boluda = Miguel Payá = Rodolfo Payá = R. Gil = Julio Ruiz Perez = Benito Gilbert José Oberant = Antonio Badia = Juan Oberant = Joseale Payá = Miguel Lora = P. Jorrua Loular = J. Lulúa, Secretario del Excmo. Ayuntamiento de esta ciudad de Alay = Cortázar. Que el término de ocho días desde la publicación del correspondiente edicto en el Boletín Oficial de dicho edicto en el Boletín Oficial del día 20 del expresado mes, sin que durante dicho término municipal se existe finca alguna perteneciente al Estado que contribuya por finca = Que los nombres de los contribuyentes que figuran en el presente repartimiento, resultan ser los de la presente ciudad por el señor Alcalde que figuran en Alay a diez de Diciembre de</p> <p> copia</p> <p>El Secretario</p> <p><i>[Firma]</i></p>															



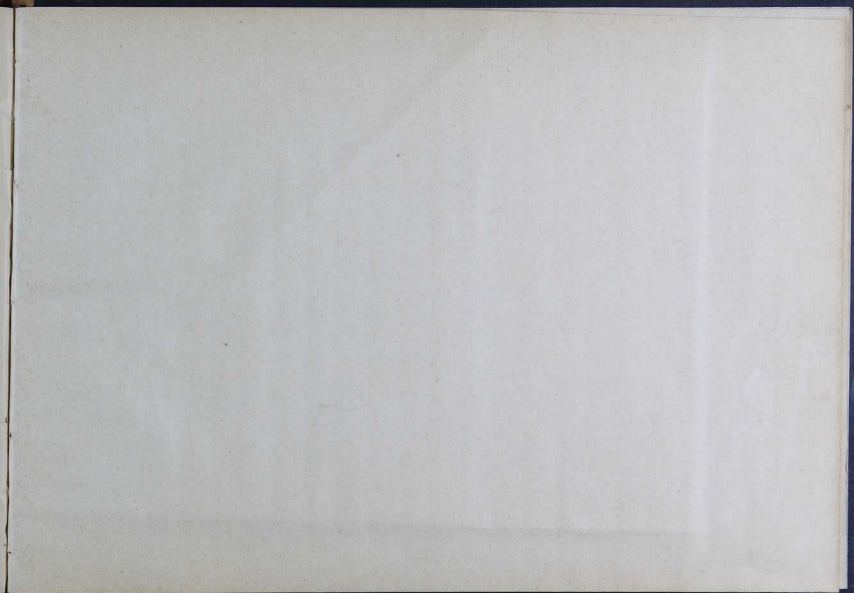





8ª CLASE 2 PESETAS

Parte superior para entregar al interesado.

A.1.075.698*



8ª CLASE 2 PESETAS

Parte inferior para unir al expediente.

A.1.075.698*



Reintegro a la Hacienda pública del papel invertido en la copia del repartimiento de la contribución Rústica y Ganadería de esta Ciudad para el próximo año mil novecientos trece

Alicy 11 de Diciembre de 1912

[Handwritten signature]



PROVINCIAS



Dr. Cojua



EMBRGO
DEL
ESTADO

AL ESTADO

9ª CLASE UNA PESETA

Parte superior para entregar al interesado.

A.0.793013*



9ª CLASE UNA PESETA

Parte inferior para unir al expediente.



Corresponde al reintegro anterior

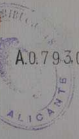

A.0.793013*

Aleoy 11 de Diciembre de 1912

[Handwritten signature]



PROVINCIAS



CONTRIBUCIÓN TERRITORIAL

NOTA que en cumplimiento de lo prevenido por la Administración de Contribuciones de la provincia, se forma con referencia al repartimiento de la contribución territorial de esta ciudad y año citados del pormenor del importe de la riqueza líquida imponible, del número de propietarios y colonos á quien pertenece, y del de los contribuyentes y cuotas totalizadas en la escala y forma que se expresa, á saber:

CLASE DE LA RIQUEZA	Su importe líquido.	Número de propietarios y colonos á quienes se considera.
RÚSTICA	472.274	597
COLONIA		
PECUARIA	14.024	248
URBANA		
Total igual á la riqueza del repartimiento.		925



RESÚMEN DE CATEGORÍAS						Pesetas.	Cts.
Número de contribuyentes.							
26	Contribuyentes hasta	3	Pesetas			34	
162	Idem de	3	á	6	Pesetas.	291	62
117	Idem de	6	á	10	»	514	37
154	Idem de	10	»	20	»	2.264	45
98	Idem de	20	»	30	»	2.262	67
40	Idem de	30	»	40	»	2.127	38
35	Idem de	40	»	50	»	2.154	62
70	Idem de	50	»	100	»	4.235	74
72	Idem de	100	»	200	»	8.408	15
57	Idem de	200	»	300	»	12.271	22
28	Idem de	300	»	500	»	11.225	12
26	Idem de	500	»	1000	»	17.423	71
5	Idem de	1000	»	2000	»	6.580	27
3	Idem de	2000	»	5000	»	6.586	24
-	Idem de	5000 en adelante					
885	Total igual á lo distribuido en el mismo repartimiento.					77807	68

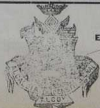

V. B.
El Alcalde.

[Handwritten signature of the Mayor]

Alcoy 21 de Noviembre de 1913

El Secretario.

[Handwritten signature of the Secretary]

Sr. Administrador:

Examinado el presente Repartimiento de Rústica y Pecuario
formado por el Ayuntamiento de Soley para el año 191... y
habiéndose cumplido los requisitos más esenciales de Instrucción, el Oficial que suscribe
tiene el honor de proponer á V. S. su aprobación bajo la responsabilidad de los individuos
que lo han confeccionado, á cualquier defecto imprevisto en su examen, pasando á la
Intervención de Hacienda para su censura y toma de razón.

V. S. no obstante acordará.

Alicante 11 de Diciembre de 1912

El Oficial del Negociado, Carlos Díaz

Conforme:

El Administrador de Contribuciones,

Lapio = del Negd. 1.º fuert para su com
Zurriaron = Fran.º A. Orroz = Antonomab = Anolito = Tract
subsidiados

Es copia
El Abnno de Contribuciones



