

IMPRESA DE PAYA

Provincia de Alicante. Ciudad de Alcoy

Repartimiento de Rústica.

Año 1903.

ALCOY



003339

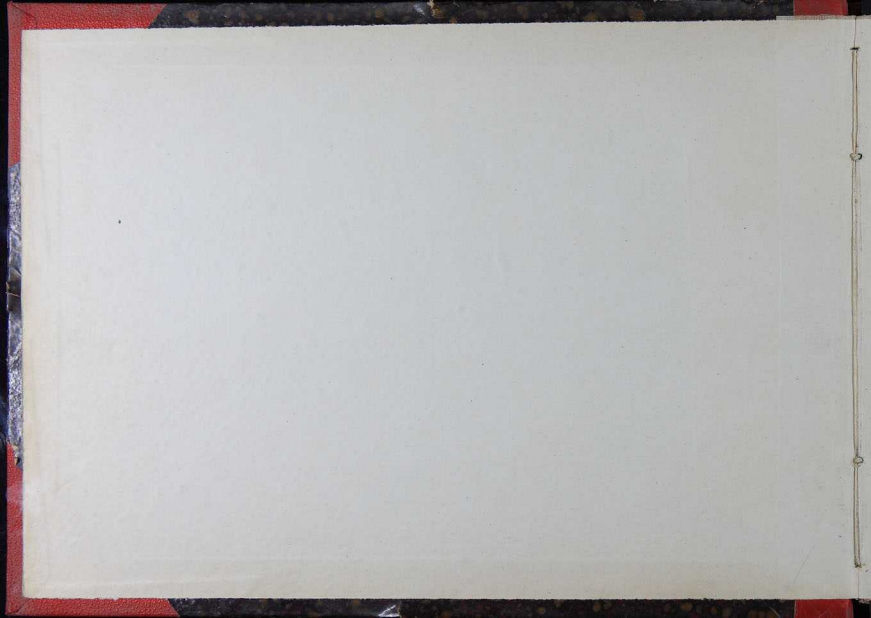

Bc- 3.744

3.339



BOLETIN

PROVINCIA DE ALICANTE

DISTRITO MUNICIPAL DE BLANCO

EXPOSICION DE MOTIVOS... (Faint text describing the purpose of the document)

DESCRIPCION DE LOS BIENES	VALOR EN Ptas.	VALOR EN Rs.

El Excmo. Sr. D. ... (Faint text at the bottom of the page)



AÑO 1903

PROVINCIA DE ALICANTE

DISTRITO MUNICIPAL DE ALCOY

REPARTIMIENTO individual que forma el Ayuntamiento de las 87435'29 pesetas que por la contribución territorial, por rústica y pecuaria le corresponde satisfacer sobre la riqueza imponible de 486221 pesetas de este Distrito para el año 1903 y demás conceptos que se expresan.

CLASIFICACIÓN DE LA RIQUEZA		VECINOS Y COLONOS		HACENDADOS FORASTEROS	
		Pesetas.	ts.	Pesetas.	Cts.
RIQUEZA	Rústica				
	Pecuaria				
	TOTAL				

	Pesetas.	Cts.
Contribución para el Tesoro al <u>54%</u> por 100 sobre la riqueza rústica y pecuaria, imponible de este Distrito, con inclusión del 1 por 100 para premio de cobranza y gastos de comprobación	<u>7528364</u>	<u>04</u>
Aumento del <u>16</u> por 100 sobre el cupo del Tesoro para obligaciones de 1. ^a enseñanza, con inclusión del 6 por 100 como premio de administración, investigación y cobranza	<u>1304540</u>	<u>40</u>
	<u>87328</u>	<u>44</u>
Recargo por condonar	<u>106</u>	<u>85</u>
TOTAL GENERAL	<u>8743529</u>	<u>29</u>

Número de orden.	CONTRIBUYENTES	Número en que figura en el anillamiento ó apéndice de recificación.	VEGINDAD de los contribuyentes.	RIQUEZA rústica.		RIQUEZA pecuaria.		TOTAL de la riqueza rústica y pecuaria.	
				Pesetas.	Cts.	Pesetas.	Cts.	Pesetas.	Cts.
	Sección 1ª								
	Contribuyentes vecinos								
	A.								
1	Hdad Carbonell herederos de Josefa	1	S. Píntos	65	102			167	102
2	Hdad Carbonell José	2	Riba		56				56
3	Hdad Lada Nita	3	Algarans	44	26			70	26
4	Hdad Nidaura Francisca y Ana	4	S. Píntos	65	1082			1147	1082
5	Hdres Hlber Hlber y Genisid	5	Polop alta			28			28
6	Hdres Hlber Hlbert Vicente	6	Mambra baja			19			19
7	Hlberda Gavis herederos de Jose	7	Barbacana	12	120			132	120
8	Hdres Andino Vicente	8	Polop bajo			28			28
9	Hdres Masella Comenico	9	C. Hlber	11	6791	27		6818	6791
10	Hdres Masella Rigoberto	10	F. F. Hlbert	13	1437			1450	1437
11	Hdres Castell José	11	Marista			68			68
12	Hdres Terri Bruno	12	S. Píntos	16	4118	42		4160	4154
13	Hdad Carbonell Anselmo	13	S. Hlber	16	1223			1239	1223
14	Hdad Lorda Anselmo	14	Hlber	16	451			467	451
				15260		242		15502	

Cupo de contribución para el Tesoro al por 100 de gravamen de la riqueza rústica, colada y pecuaria con inclusión del 1 por 100 para premio de coladas y gastos de contribución.		RECARGO del 16 por 100 sobre la cifra anterior para atenciones de 14 escuelas. Incluido ya el 6 por 100 como premio de administración investigación y cobranza.		TOTAL cupo y recargo para 1.ª enseñanza.		Recargo á la pecuaria por gestión conciliada según acuerdo de la Diputación provincial á los recibos de Bando de las Naves y Vall de Eba.		TOTAL repartido		CUOTAS		
Pesetas.	Cts.	Pesetas.	Cts.	Pesetas.	Cts.	Pesetas.	Cts.	Pesetas.	Cts.	Que corresponden recaudar anualmente.	Que corresponden recaudar semestralmente.	Que corresponden recaudar al trimestre.
1578		252		1830		22		1852				458
867		188		1055		21		1076				251
462		65		527				527		233		
14717		2675		17392		24		17416				4857
588		74		662				662				170
394		47		441				441		170		
1157		277		1434		23		1457				539
588		74		662				662				171
1031		16816		121916		147		122063				30514
22047		3559		25606		32		25838				6459
1052		168		1220		21		1241				305
64318		10270		74608		74		74682				19674
18934		2029		21963		27		21990				5498
6783		1117		8099		10		8109				2087
241518		38641		280159		341		280500			403	67953

Número de orden.	CONTRIBUYENTES			Número con que figura en el anullamiento o apéndice de rectificación.	VECINDAD de los contribuyentes.	RIQUEZA rústica.		RIQUEZA pecuaria.		TOTAL de la riqueza rústica y pecuaria.	
						Pesetas.	Cts.	Pesetas.	Cts.	Pesetas.	Cts.
						11360		342		11702	
15	Brasil	Pere	Isidoro	17	Catal alto			19		19	
16	Brasil	Pere	Vicente	18	H. Mayor			19		19	
17	Brasil	Tava	herederos de Ant. Bayetano	19	S. H. al	51	596			596	
18	Aracanda	Leala	Agustín	20	S. Puñal	47	2990			2990	
19	Arque	Mira	Antonio	21	Niquen bajo			19		19	
20	Alcira	y	Enxull	22	S. José	57	19			19	
21	Aura	Carbonell	Francisco	23	H. Mayor			38		38	
22	Aura	Gironi	Lucia	24	Niquen bajo		1244			1244	
23	Aura	Motta	herederos de Santiago	24	S. Francisco	57	797			797	
24	Aura	Montes	Guindal	26	Niquen bajo		148			148	
25	Benar	Gimeno	Maria	27	P. baranosa	10	1557			1557	
26	Benar	Gimeno	Gerena	28	S. Nicolás	10	993			993	
27	Benar	Sorra	Enge	30	H. H. al	26	751			751	
						24429		337		24766	
	31.										
28	Beldi	Boella	Miguel	29	Carbonell alto			24		24	
								24		24	

Cupo de contribución para el Tesoro al por 100 de gravamen de la riqueza rústica, cabaña y pecuaria con inclusión del 1 por 100 para premio de cobranza y gastos de comprobación.		1882-1880 del 10 por 100 sobre la cifra anterior para atenciones de 1.º encasamiento incluido 33 el 6 por 100 como premio de administración investigación y cobramos.		TOTAL cupo y recargo para 1.º enseñanza.		Recargo á la provincia por perón concedido según acuerdo de la Diputación provincial á los pueblos de Huesca de las Nueve y Vall de Ebo.		TOTAL repartido		COTAS	
Pesetas.	Cts.	Pesetas.	Cts.	Pesetas.	Cts.	Pesetas.	Cts.	Pesetas.	Cts.	Que corresponden recaudar anualmente.	Que corresponden recaudar trimestralmente.
2415	18	386	41	2801	59	341		2905		1103	297
294		47		341		241		341		170	
294		47		341		341		341		170	
92	27	14	76	107	03		13	107	16		26
468	90	74	06	536	96		68	537	64		124
294		47		341		241		341		170	
294		47		341		241		341		170	
155		74		629				629			170
192	59	30	81	223	39		28	223	67		55
123	38	19	74	143	12		19	143	30		25
21	77	3	52	25	49		03	25	52		6
241	05	38	56	279	61		35	279	96		69
152	72	24	59	178	31		22	178	53		40
113	17	19	10	131	27		16	131	43		32
2822	86	613	39	4447	25		546	4452	67		1093
371		69		440				440			220
371		69		440				440			220

Número de orden.	CONTRIBUYENTES			Número con que figura en el artículo 4.º de la ley de reparto de rentas.	VECINDAD de los contribuyentes.	RIQUEZA rústica.		RIQUEZA pecuaria.		TOTAL de la riqueza rústica y pecuaria.	
						Pesetas.	Cts.	Pesetas.	Cts.	Pesetas.	Cts.
						10256		297		10251	
45	Dona	Basala	Vicente	45	lata baja	55				55	
46	Dona	Pastor	Nemio	46	lata alta			19		19	
47	Dona	Pico	José	47	Wiguer baja			19		19	
P 48	Dona	Blanc	Nemio	48	l. secan	19		121		140	
49	Dona	Libert	Antoni	49	Polay baja	167		123		290	
P 50	Dona	Libert	José	50	l. secan	90		52		81	
P 51	Dona	Libert	Rafael	51	l. secan	54		256		275	
52	Dona	Libert	Sabador	52	Polay alta					122	
53	Dona	Gerardo	Antoni	53	l. secan			294		294	
B 54	Dona	Wini	Francisco	54	Wiguer alta			58		58	
B 55	Dona	Kathi	Vicente	55	Wiguer alta			48		48	
56	Dona	Abullor	Basique	56	Wiguer alta			56		56	
P 57	Dona	Pastor	Nemio	57	l. Meranda	7		172		179	
58	Dona	Wig	Waria	58	Wiguer baja			107		107	
B 59	Dona	Larjuan	Larjuan	59	Polay baja			58		58	
60	Dona	Larjuan	Vicente	60	l. secan baja			58		58	
						11997		830		12777	

Cupo de contribución para el Tramo al por 100 de gramina de la riqueza rústica, colina y pecuaria en función del 1 que 100 para premio de colinas y gastos de explotación.		RECAIGO del 16 por 100 sobre la cifra anterior para atenciones de 1.ª categoría incluido ya el 6 por 100 como premio de administración inspección y cobranza.		TOTAL cupo y recargo para 1.ª enseñanza.		Recargo á la provincia por perdón concedido según acuerdo de la Diputación provincial á las pedanías de Borda de las Naves y Vall de Eho.		TOTAL repartido		CUOTAS																			
Pesetas.	Cts.	Pesetas.	Cts.	Pesetas.	Cts.	Pesetas.	Cts.	Pesetas.	Cts.	Que corresponden recaudar anualmente.		Que corresponden recaudar semestralmente.		Que corresponden recaudar al trimestre.															
Pesetas.	Cts.	Pesetas.	Cts.	Pesetas.	Cts.	Pesetas.	Cts.	Pesetas.	Cts.	Pesetas.	Cts.	Pesetas.	Cts.	Pesetas.	Cts.														
10251	18	271	38	1956	46	2	46	1967	90					5	81	490	34												
8	51	1	26	7	87		01	7	88								2	47											
2	94		47	3	41			3	41						1	70													
2	94		47	3	41			3	41						1	71													
2	166	2	46	25	12		03	25	15									6	59										
45	82	7	32	53	10		07	53	21										13	30									
12	54	2		14	54		02	14	56											3	64								
42	56	6	81	47	37		07	47	44												12	20							
18	87	3	02	21	87		06	21	91													5	48						
45	51	7	38	52	77		07	52	86														13	22					
5	88	7	4	6	82			6	82															1	71				
7	43	1	17	8	62		01	8	63															2	16				
8	67	1	37	10	06		01	10	07																2	52			
20	64	4	90	25	54		04	25	58																8	57			
10	86	2	70	17	56		02	17	58																	4	90		
5	88		94	6	82			6	82																		1	70	
5	88		94	6	82			6	82																			1	71
19	77	3	16	22	24		2	22	05						7	22										5	70	67	

Número de orden.	CONTRIBUYENTES	Número con que figura en el anillo rindiendo o apudice de recitación.	VECINDAD de los contribuyentes.	RIQUEZA rústica.		RIQUEZA pecuario.		TOTAL de la riqueza rústica y pecuario.	
				Pesetas.	Cts.	Pesetas.	Cts.	Pesetas.	Cts.
				11897		880		12777	
61	Manus Longuen Francisco	61	Higuera bajo			17		17	
62	Manus Valor Loaguin	62	Navarieta			24		24	
63	Manus Valor Rafael	63	Salt			17		17	
64	Manus Velepiana heredado de sus hijos	64	Guira	40	77			77	
65	Manus Velepiana Eduardo	65	S. Nicolás	49	570			570	
66	Manus Velepiana Luis	66	S. Antonio	61	284			284	
67	Manus Velepiana Luis y Guadalupe	67	id	61	656			656	
68	Manus Guira Francisco	68	botas alto			17		17	
69	Manus Guira Vicente	69	botas bajo			17		17	
70	Manus Guira Vicente	70	Manuira	2	1280			1280	
71	Manus Guira Santiago Rafael	71	botas bajo			38		38	
72	Manus Guira Santiago Rafael	72	Manuira alto			43		43	
73	Manus Guira Santiago Rafael	73	Polvo alto			68		68	
74	Manus Guira Santiago Rafael	74	S. Nicolás	78	311			311	
75	Manus Guira Santiago Rafael	75	Polavijas	6	216			216	
76	Manus Guira Santiago Rafael	76	S. Nicolás	51	217			217	
				15610		1129		16739	

Cupo de contribución para el Tesoro al por 100 de gravamen de la riqueza rústica, cabaña y pecuario con inclusión del 1 por 100 para premio de cobranza y gastos de administración.		RECARGO del 16 por 100 sobre la cifra anterior para atenciones de 1.ª enseñanza, incluido ya el 6 por 100 como premio de administración investigación y cobranza.		TOTAL cupo y recargo para 1.ª enseñanza.		Recargo a la provincia por tanto concedido según acuerdo de la Diputación provincial a las Cortes de Sanidad de las Naves y Vall de Elio.		TOTAL repartido		Que corresponden recaudar anualmente.		Que corresponden recaudar trimestralmente.		Que corresponden recaudar al trimestre.	
Pesetas.	Cts.	Pesetas.	Cts.	Pesetas.	Cts.	Pesetas.	Cts.	Pesetas.	Cts.	Pesetas.	Cts.	Pesetas.	Cts.	Pesetas.	Cts.
1777	77	316	47	2294	24	2	81	2297	05			7	22	570	67
2	94		47	3	41			3	41			1	70		
3	71		57	4	30			4	30			2	15		
2	94		47	3	41			3	41			1	71		
11	92		191	13	83		01	13	84					3	46
88	83		1612	102	35		13	102	48					25	62
59	44		951	68	95		07	68	06					17	26
101	55		1625	117	80		15	117	95					29	47
2	94		47	3	41			3	41			1	70		
3	94		47	3	41			3	41			1	71		
199	14		3170	229	86		28	230	13					57	53
5	88		94	6	82			6	82					1	71
6	65		106	7	71			7	71					1	93
10	53		169	12	21		03	12	23					3	06
48	14		770	55	84		07	55	91					13	95
33	44		526	39	80		05	39	85					7	71
33	90		543	39	33		05	39	37					9	85
2591	05	414	61	2005	66	3	66	2007	32			16	19	744	27

Número de orden.	CONTRIBUYENTES	Número con que figura en el padrón o apellido de rectificación.	VECINDAD de los contribuyentes.	RIQUEZA rústica.		RIQUEZA pecuaria.		TOTAL de la riqueza rústica y pecuaria.	
				Pesetas.	Cts.	Pesetas.	Cts.	Pesetas.	Cts.
				11610		1129		12739	
77	Donat Cypriano Blas y Juan	77	A. Arenal	5	269			269	
78	Donat Margarita Julia	78	A. Miranda	44	564			564	
79	Donat Paula Yvonne	79	A. Miranda	101	208			208	
80	Donat Febe Francisca	79	A. Miranda	22	100			100	
81	Donat Lourdes	80	"	46	120			120	
82	Donat Verol Pilar	81	S. Nicolas	12	554			554	
83	Donat Verol Rosalinda	82	S. Cristobal	102	287			287	
84	Donat Verol Vicente	83	S. Jose	18	684			684	
85	Donat Victoria Diodoro	84	San Pedro			28		28	
86	Donat Victoria Rafael	85	Salt	457		24		481	
87	Dotella Donat Jose	86	S. Nicolas	21	3426	100		3526	
88	Dotella Cypriano Rosalinda	87	S. Pedro	23	3808			3808	
89	Dotella Cypriano Ramon	88	F. F. Cortes	5	1063			1063	
90	Dotella Clara Juan	90	Pelavieja	15	900			900	
91	Dotella Clara Miguel	88	A. Arenal	12	2205			2205	
92	Dotella Montserrat Jose	92	Laramandul	40		19		19	
				30479		1310		31789	

Cupo de contribución para el Tesoro al 10 por 100 sobre la cifra anterior para atenciones de 1.ª enseñanza, incluido ya el 2 por 100 como premio de administración investigadora y cobradora.		RECAIGO del 10 por 100 sobre la cifra anterior para atenciones de 1.ª enseñanza, incluido ya el 2 por 100 como premio de administración investigadora y cobradora.		TOTAL cupo y recargo para 1.ª enseñanza.		Recargo a la provincia por pérdidas autorizadas según acuerdo de la Diputación provincial a las Cortes de España de las Navas y Vall de Ebro.		TOTAL repartido		COTAS																			
Pesetas.	Cts.	Pesetas.	Cts.	Pesetas.	Cts.	Pesetas.	Cts.	Pesetas.	Cts.	Que corresponden recaudar anualmente.	Que corresponden recaudar trimestralmente.																		
2591	05	414	61	3005	66	3	66	3007	22		16	17																	
57	13	9	14	66	27		28	66	35			16	59																
87	31	13	97	101	21		13	101	41				25	25															
31	27	5		36	27		05	36	32					9	08														
15	68	2	48	17	96		12	17	98						4	27													
18	57	2	98	21	55		03	21	58							5	27												
85	76	12	72	97	48		12	97	60								20	90											
44	43	7	11	51	54		07	51	61									12	91										
105	89	16	94	122	83		15	122	98										20	75									
5	88		74	6	82			6	82												1	71							
76	47	11	92	86	39		11	86	50													21	62						
547	37	87	58	634	95		79	635	74														158	94					
589	68	94	32	683	80		85	684	65															171	16				
146	55	26	36	172	91		26	171	15															47	77				
139	32	22	29	161	61		20	161	81																40	45			
256	83	57	09	413	91		52	414	42																103	61			
2	94		47	3	41		"	3	41																	1	70		
4917	72	786	92	5704	64		7	5711	66																	17	89		
																												14	19

Número de orden.	CONTRIBUYENTES	Número con que figura en el anillamiento & apéndice de recitación.	VECINDAD de los contribuyentes.	RIQUEZA rústica.		RIQUEZA pecuaria.		TOTAL de la riqueza rústica y pecuaria.	
				Pesetas.	Cts.	Pesetas.	Cts.	Pesetas.	Cts.
				20459		4210		24669	
93	Dotella Sebastián Rafael	93	Requejillo			5		5	
94	Dotella Pascual Carlos	94	L. Pecos	104				104	
95	Dotella Pascual Vicente	94	F. Llanusa	200				200	
96	Dotella Peres bándida y hermano	97	F. P. Llanusa	457				457	
97	Dotella Ruiz Juan	97	L. Llanusa	25				25	
98	Dotella Salvatierra Antonia	98	L. Pecos	597				597	
99	Dotella Salvatierra Isabel	96	107	597				597	
100	Dotella Salvatierra Vicente	97	107	251				251	
1	Duchanet Carbonell Eugenio	99	H. Brasil	181				181	
				32441		1315		33756	
	G.								
102	Bandola Peres Antonia	100	H. Brasil	52		19		71	
3	Bandola Sanchez Solala y hermano	103	L. Pecos	55				55	
4	Bandola Zorda Vicente	957	L. Pecos	207				207	
5	Bandola Zorda Diodoro	958	11	29				29	
6	Bandola Zorda Nazaria	959	11	55				55	
				298		19		317	

Cupo de contribución para el Tesoro al por 100 de grameno de la riqueza rústica, colmena y pecuaria con inclusión del 1 por 100 para premio de colonización y gastos de comprobación.	RECAUDO del 10 por 100 sobre la cifra anterior para atenciones de 1.ª enseñanza incluido ya el 4 por 100 como premio de administración e instrucción y colmena.		TOTAL cupo y recargo para 1.ª enseñanza.	Recargo a la provincia por tanto concedido según acuerdo de la Diputación provincial a los rindes de Huelva de las Sierras y Vall de Ebo.		TOTAL repartido	COTAS									
	Pesetas.	Cts.		Pesetas.	Cts.		Pesetas.	Cts.	Que corresponden recaudados anualmente.		Que corresponden recaudados trimestralmente.		Que corresponden recaudados al trimestre.			
	Pesetas.	Cts.	Pesetas.	Cts.	Pesetas.	Cts.	Pesetas.	Cts.	Pesetas.	Cts.	Pesetas.	Cts.	Pesetas.	Cts.		
4917	72		786	92	5704	84	703	5711	66				17	87	1417	03
	77		12			87		87		87						
1610			258		1967		22	1970							467	
117	64		18	82	130	40		126	63						24	16
70	74		11	32	82	06		82	16						20	54
5	41			86	627			627							157	
92	62		14	77	107	19		107	32						26	83
92	42		14	77	107	19		107	32						26	83
38	95		6	28	45	08		45	16						11	25
28			4	48	32	48		32	52						13	
5380	07		860	87	6260	74	767	6248	61		87		17	87	1553	06
10	99		1	76	12	75		12	77						3	17
8	51		1	36	9	87		9	87						2	67
38	04		5	12	37	16		37	21						9	31
4	49			72	5	21		5	21			2	60			
8	51		1	36	9	87		9	87						2	67
60	54		10	32	74	86		74	95			2	60		17	44

Número de orden.	CONTRIBUYENTES			Número en que figura en el sub-cuentista o apudata de rectificación.	VECINDAD de los contribuyentes.		RIQUEZA rústica.		RIQUEZA pecuaria.		TOTAL de la riqueza rústica y pecuaria.	
					Pesetas.	Cts.	Pesetas.	Cts.	Pesetas.	Cts.		
							328		17		417	
107	Canti	Agullo	Eduardo	105	1. Francisco	48	122				122	
8	Canti	Agullo	Salvador	106	1. Piedad	67	849				849	
9	Canti	Vetase	Francisco	107	Salvador				28		28	
10	Canti	Cebal	Conrado	108	2. Piedad	101	801				801	
11	Canti	Fordi	José	109	Nambita alta				24		24	
12	Canti	Fordi	Vicente	110	id				28		28	
13	Canti	Tamul	Bernardo	111	1. Piedad	77	361				361	
14	Canti	Tamul	José	112	id	77	403				403	
15	Canti	Tamul	Purificación	113	id	77	361				361	
16	Canti	Tamul	Virginia	114	id	77	361				361	
17	Canti	Tamul	Francisco	115	Nambita alta				17		17	
18	Canti	Valor	Francisco	116	Nambita baja			109	24		133	
19	Canti	Valor	María	117	id			58			58	
20	Canti	Valor	Vicente	118	id alta			62	23		85	
21	Carbonell	Carbonell	Concepción	119	1. Francisco	10	109				109	
22	Carbonell	Goatbe	Francisco	120	1. Piedad	2	4649				4649	
							8644		195		8839	

Deposito de contribución para el Tesoro al por 100 de gravamen de la riqueza rústica, colmada y pecuaria con inclusión del 1 que 100 para premio de colonización y gastos de construcción.		RECARGO del 16 por 100 sobre la cifra anterior para abonos de 1.ª enseñanza, incluido ya el 6 por 100 como premio de administración insufragación y colonización.		TOTAL cupo y recargo para 1.ª enseñanza.		TOTAL repartido		Que corresponden recaudar anualmente		Que corresponden recaudar por trimestres	
Pesetas.	Cts.	Pesetas.	Cts.	Pesetas.	Cts.	Pesetas.	Cts.	Pesetas.	Cts.	Pesetas.	Cts.
6054		1033		7087		7087		260		1744	
1887		202		2189		2189				528	
12142		2102		15244		15244				2816	
588		94		682		682				170	
12397		1984		14381		14381				26	
271		59		430		430		215			
185		94		682		682				170	
5588		894		6482		6482				1223	
6038		998		7036		7036				1811	
5588		894		6482		6482				1223	
5588		894		6482		6482				1223	
294		17		311		311		170			
2157		330		2487		2487				578	
898		143		1041		1041				260	
1331		213		1544		1544				387	
1687		270		1957		1957				497	
71768		11515		83283		83283				20878	
136668		21865		158533		158533		645		37257	

Número de orden.	CONTRIBUYENTES	Número con que figura en el anillamiento o apertite de rectificación.	VECINDAD de los contribuyentes.	RIQUEZA rústica.		RIQUEZA pecuaria.		TOTAL de la riqueza rústica y pecuaria.	
				Pesetas.	Cts.	Pesetas.	Cts.	Pesetas.	Cts.
123	Carbonell Gerardo Hildegab	121	1. Beintobal	8644		185		8829	
124	Carbonell Pascual Lúcia	124	1. Píntas	1007				1007	
125	Carbonell Pascual Rafael	125	A. Braul	1644				1644	
126	Carbonell Perce Concepción	126	1. Píntas	278				278	
127	Cardenal Valor Francisco	128	Riquen bajo	77		28		105	
128	Caranidiana Perce Pablo	129	M. Ferragosa	15				15	
129	Caranidiana Raduan Antonio	130	id.	175				175	
130	Caranidiana Batella Rafael	130	M. Ferragosa	175				175	
131	Caranidiana Sartore Lora	133	1. Píntas	305				305	
132	Caranidiana Valor heredero de los	134	M. Ferragosa	197				197	
133	Castells Domingo Dasa	135	Marista			68		68	
134	Catalina Oda Enrique	136	Riquen bajo			17		17	
135	Cerdá Susana Miguel y otro	136	A. Braul	13				13	
136	Cerdas Castells Rafael	137	M. Ferragosa	284				284	
137	Coloma Gubert Carmen	138	Riquen alto			19		19	
138	Colomina Muller Joaquin	139	Riquen bajo			43		43	
				14347		378		14719	

Cupo de contribución para el Tesoro al por 100 de gravamen de la riqueza rústica, coltiva y pecuaria con inclusión del 1 por 100 para pronto de cultura y gastos de explotación.		RECAIGO del 10 por 100 sobre la cifra anterior para abonos de 1.ª enseñanza, incluido ya el 6 por 100 como premio de administración, investigación y cultura.		TOTAL cupo y recargo para 1.ª enseñanza.		Recaigo a la provincia por peón concurrido según acuerdo de la Diputación provincial de las Siervas y Vall de Ebo.		TOTAL repartido.		CUOTAS	
Pesetas.	Cts.	Pesetas.	Cts.	Pesetas.	Cts.	Pesetas.	Cts.	Pesetas.	Cts.	Que corresponden anualmente.	Que corresponden por pagar, sucesivamente.
1366	08	218	65	1195	33	174		1187	27		205
222	76	35	64	258	40	32		258	72		20
155	88	24	94	180	82	23		181	05		41
254	50	40	72	295	22	37		295	57		73
57	58	9	21	66	79	08		66	89		16
17	80	2	55	20	65	03		20	68		5
2	22		27	2	67			2	67	2	67
27	09	4	23	31	02	04		31	06		7
27	09	4	23	31	02	04		31	06		7
47	21	7	55	54	76	07		54	83		13
30	67	4	88	35	27	06		35	01		1
10	52	1	67	12	21	01		12	22		3
2	94		47	3	41			3	41		1
2	01		22	2	33			2	33	2	33
43	96	7	03	50	97	07		51	06		12
2	94		47	3	41			3	41		1
6	65	1	07	7	72			7	72		1
2278	43	264	52	2642	94	324		2666	18	1	2
										1	2
										7	26
										656	36

Número de orden.	CONTRIBUYENTES	Número con que figura en el anillamiento a apéndice de recibidos.	VECINDAD de los contribuyentes.	RIQUEZA rústica.		RIQUEZA pecuaria.		TOTAL de la riqueza rústica y pecuaria.	
				Pesetas.	Cts.	Pesetas.	Cts.	Pesetas.	Cts.
				16347		272		16719	
439	Adoniana Fern Pablo	140	A. Grant	7	208			208	
440	Adoniana Nacuan Benito?	141	"	10	1263			1263	
441	Castanys Catalaguel José	142	Alqueruatto			19		19	
442	Castanys Sured Adolina	143	S. Nicolaf	1	3228			3228	
443	Cast. Claver Carlos	144	"	51	628			628	
444	Cast. Pagan Vicente	145	Foloyatto			43		43	
445	Cast. Morant Vicente	921	C. Santa	16	98			98	
					19792		624	20216	
Ch. G. U. T.									
446	Comunida Comunida Francisco	146	Foloyatto			38		38	
447	Comunida Comunida José	147	Dandrell			19		19	
448	Comunida i hijo Salvador	834	S. Cristobal	9	44			44	
449	Comunida Lorda Vicente	148	S. Marcos	27	75			75	
50	Comunida Paja José	149	Alqueruatto	11	16			16	
51	Comunida Paja Vicente	150	"	11	43			43	
52	Comunida Peicho Joaquin	151	S. Jaime	58	190			190	
					268		57	425	

Cupo de contribución para el Tesoro al por 100 de gravamen de la riqueza rústica, colonia y pecuaria con inclusión del 1 por 100 para premio de calificación y gastos de comprobación.	RECAMBIO del 10 por 100 sobre la cifra anterior para atenciones de 1.ª enseñanza incluido ya el 6 por 100 como premio de administración, investigación y cobranza.		TOTAL cupo y recargo para 1.ª enseñanza.	Recargo á la provincia por pending carencia según acuerdo de la diputación provincial á los muchos de Banda de las Seres y Vall de Ebr.	TOTAL repartido		QUOTAS		
	Pesetas.	Cts.			Pesetas.	Cts.	Pesetas.	Cts.	Que corresponden recaudar anualmente.
2078 48		364 58	2642 96	3 24	2646 18		5 02	9 22	255 26
28 19		5 15	37 34	0 5	37 37				9 25
178 51		21 28	226 79	2 8	227 07				56 78
2 94		4 7	3 41		3 41			1 70	
499 70		79 95	579 65	7 3	586 38				145 09
98 77		15 20	114 57	1 4	116 71				29 68
6 65		1 07	7 72		7 72				1 23
13 17		2 42	17 59	0 2	17 61				0 40
3109 35		500 66	3630 01	4 46	3634 47		5 02	11 56	291 57
5 88		9 4	6 82		6 82				1 71
2 94		4 7	3 41		3 41			1 70	
6 81		1 07	7 90		7 90				1 27
11 61		1 87	13 48	0 2	13 50				3 37
2 47		3 9	3 86		3 86		2 86		
6 65		1 07	7 72		7 72				1 23
39 40		4 70	34 10	0 4	34 14				8 53
65 76		10 52	76 29	0 6	76 35		2 86	1 70	17 52

Número de orden.	CONTRIBUYENTES	Número con que figura en el padrón o apéndice de rectificación.	VECINDAD de los contribuyentes.	RIQUEZA rústica.		RIQUEZA pecuario.		TOTAL de la riqueza rústica y pecuaria.	
				Pesetas.	Cts.	Pesetas.	Cts.	Pesetas.	Cts.
153	Domingo Catalá Gabriel	153	Cotes alta	529		57		423	
154	Domingo Ferrando Lici	154	Higueras	44	44	19		44	
155	Domingo Felis heredero de Rosa	155	S. N. Piedad	58	514			514	
156	Domingo Hoya Modesto	156	S. N. Neta	29	51			51	
157	Domingo Hoya Antonio	157	H. Mayor			24		24	
158	Domingo Jordá Juan	158	Salt			61		61	
159	Domingo Jordá Vicente	159	Pegadizo			56		56	
160	Domingo Lopez Maria	160	Cotes baja	41				41	
161	Domingo Mori Joaquín	161	Pegadizo			56		56	
162	Domingo Nolla Juan	162	Pegadizo bajío			19		19	
163	Domingo Sempere Maria	163	Alambra alta	52				52	
164	Domingo Sempere Vicente	164	Cotes alta			19		19	
165	Domingo Vilaplana Vicente	165	Higueras	11		24		24	
166	Fanals Faya Rafael	166	S. Lorenzo	12	1790			1790	
167	Fanells Lici Ferrando	167	S. Jordá	2	180			180	
168	Felisa David Esteban	168	S. N. Piedad	47	89			89	
				3229		335		3564	

Cupo de contribución para el Tesoro al 1 por 100 de gravamen de la riqueza rústica, rústica y pecuaria con inclusión del 1 por 100 para premio de colmena y gastos de comprobación.		RECARGO del 16 por 100 sobre la cifra anterior para abonos de 1.ª enseñanza incluída el 6 por 100 como premio de administración, investigación y rebaza.		TOTAL cupo y recargo para 1.ª enseñanza.		Recargo 3 la provincia por gastos sueltos según acuerdo de la Diputación provincial a los pueblos de Baza, de los Nieves y Vall de Ebo.		TOTAL repartido		COTAS					
Pesetas.	Cts.	Pesetas.	Cts.	Pesetas.	Cts.	Pesetas.	Cts.	Pesetas.	Cts.	Que corresponden recaudar anualmente		Que corresponden recaudar semestralmente	Que corresponden recaudar al trimestre.		
Pesetas.	Cts.	Pesetas.	Cts.	Pesetas.	Cts.	Pesetas.	Cts.	Pesetas.	Cts.	Pesetas.	Cts.	Pesetas.	Cts.		
65	76	10	53	76	27		06	76	35	2	86	1	70		
2	96		47	2	41			2	47			1	70		
6	81		107	7	90			7	90				1	98	
95	05		1520	110	25		16	110	27					27	57
7	39		126	9	65		01	9	66					9	27
2	71		61	4	32			4	32			2	16		
9	44		151	10	95		01	10	96					2	70
8	67		127	10	06		01	10	07					2	32
6	34		102	7	36			7	36					1	84
8	67		137	10	06		01	10	07					2	32
2	94		47	2	41			2	41			1	70		
8	05		128	9	33		01	9	34					2	24
2	96		47	2	41			2	41			1	70		
2	71		61	4	32			4	32			2	16		
277	41	44	34	321	45	40		321	85					90	46
27	86	4	46	32	32	06		32	36					8	07
12	78	2	21	15	97	02		16	01					4	01
551	47	88	31	637	78	71		640	67	2	86	11	18	153	70

Número de orden.	CONTRIBUYENTES		Número con que figura en el padrón o apéndice de rústicos.	VECINDAD de los contribuyentes.	RIQUEZA rústica.		RIQUEZA pecuaria.		TOTAL de la riqueza rústica y pecuaria.	
					Pesetas.	Cts.	Pesetas.	Cts.	Pesetas.	Cts.
69	Tomas	Detalla Salvador	168	Salt	3527		335		3862	
70	Tomas	Yerol José	170	S. Lúcas	1677	41	28		1699	
71	Tomas	Tomas José	169	Cotes alta			28		28	
72	Tomas	Cardena Enrique	171	Niquin bajo			28		28	
73	Tomas	Cardena Francisco	172	H. Mayor			28		28	
74	Tomas	Cardena José	173	Niquin bajo			19		19	
75	Tosi	Mel Joaquín	174	Polop alto			28		28	
76	Tosi	Fran Angelina	175	S. Cristóbal	20	3468			3468	
77	Tosi	Paurol José	176	Mambla alta			19		19	
78	Tosi	Cates José	177	Mambla			19		19	
79	Fran	Dallada Francisco	178	Polop alto			75		75	
80	Fran	Pezuela Pita	179	Maniola			24		24	
81	Fran	Pera Antonio	180	Polop alto			28		28	
					8376		717		9115	
82	Cada	Martín José	183	H. Mayor			19		19	
							19		19	

Cupo de contribución para el Tesoro al por 100 de gravamen de la riqueza rústica, cédula y pecuaria con inclusión del 1 por 100 para premio de exención y gastos de reproducción.		RECARGO del 16 por 100 sobre la cifra anterior para atenciones de 1.ª categoría incluido ya el 6 por 100 como premio de administración investigación y cobranza.		TOTAL cupo y recargo para 1.ª categoría.		Recargo á la provincia por permil concedido según acuerdo de la Diputación provincial á los pueblos de Bando de las Nieves y Vall de Ebo.		TOTAL repartido		QUOTAS					
Pesetas.	Cts.	Pesetas.	Cts.	Pesetas.	Cts.	Pesetas.	Cts.	Pesetas.	Cts.	Que corresponden recaudar anualmente.		Que corresponden recaudar sucesivamente.		Que corresponden recaudar al trimestre.	
Pesetas.	Cts.	Pesetas.	Cts.	Pesetas.	Cts.	Pesetas.	Cts.	Pesetas.	Cts.	Pesetas.	Cts.	Pesetas.	Cts.	Pesetas.	Cts.
551	67	88	31	639	78		71	640	67	286		11	12	153	70
588		94		682				682						1	71
363		42	08	205	28		37	205	45					76	26
588		94		682				682						1	71
588		94		682				682						1	70
588		94		682				682						1	71
294		47		241				241				1	70		
588		94		682				682						1	70
536	88	85	90	622	78		78	623	56					155	87
294		47		241				241				1	71		
294		47		241				241				1	70		
1161		186		1347			02	1347						328	
371		60		431				431				2	16		
588		94		682				682						1	70
1410	77	225	80	1636	77		188	1635	65	286		18	27	277	76
294		47		241				241				1	70		
294		47		241				241				1	70		

Número de orden.	CONTRIBUYENTES				VECINDAD de los contribuyentes.	RIQUEZA rústica.		RIQUEZA pecuaria.		TOTAL de la riqueza rústica y pecuaria.	
	Número con que figura en el anillamiento y apéndice de rectificación.					Pesetas.	Cts.	Pesetas.	Cts.	Pesetas.	Cts.
183	Padra	Pere	Francisco	184	Oliver	7		19		19	
84	Padra	Pedrogo	Jose	185	Salt			45		45	
85	Padra	Sagui	Vicente	186	V. Agosto	11	123			123	
86	Padra	Satorre	Vicente	187	Hammis			19		19	
87	Lancia	Santaya	Mariano	188	S. Francisco	28	2044			2044	
88	Lancia	Stoffi	Jose	189	S. Nicolás	15	2242			2242	
89	Lancia	Blauy	Jose	190	Aramora		175			175	
90	Libert	Abad	berdugo de Manuel	191	Dardell		20			20	
91	Libert	Integueria	Seaguin	192	S. Juan	7	1719			1719	
92	Libert	Doreli	Emilio	193	Polavieja	6	279			279	
93	Libert	Doreli	Manuel	194	id	6	279			279	
94	Libert	Blauy	Seizuel	195	Pedrogo			21		21	
95	Libert	Cubi	herdugo de Francisco	196	S. Juan	27	915			915	
96	Libert	Lari	Ortauf	197	S. Nicolás	3	1207			1207	
97	Libert	Blauy	Dulista	198	Requero			19		19	
98	Libert	Blauy	Francisco	199	S. Nicolás	51	98			98	
							10133		152	10285	

Cupo de contribución para el Tesoro al por 100 de gravamen de la riqueza rústica, rústica y pecuaria con inclusión del 1 por 100 para premio de calificación y gastos de computación.		REBAGO del 10 por 100 sobre la cifra anterior para atenciones de 1.ª categoría incluido ya el 6 por 100 como premio de calificación y gastos de computación.		TOTAL cupo y recargo para 1.ª enseñanza.		Recargo á la provincia por perdon concedido según acuerdo de la Diputación provincial á las pólizas de Bando de las Siervas y Vall de Edo.		TOTAL repartido		CUPTAS					
										Que corresponden anualmente		Que corresponden recobrar semestralmente		Que corresponden recobrar al trimestre.	
Pesetas.	Cts.	Pesetas.	Cts.	Pesetas.	Cts.	Pesetas.	Cts.	Pesetas.	Cts.	Pesetas.	Cts.	Pesetas.	Cts.	Pesetas.	Cts.
294		67		341				341							
294		47		341				341				170			
692		112		802		61		867						202	
1904		304		2208		63		2271						553	
294		47		341				341				170			
47131		7529		54660		72		54732						12080	
34706		5553		40259		50		40309						10077	
2709		422		3141		64		3205						716	
207		69		358				358				177			
27220		6257		33477		27		33504						2907	
4319		691		5010		66		5076						1254	
4319		691		5010		66		5076						1254	
944		151		1095		61		1156						274	
14165		2266		16431		21		16452						4113	
19715		2794		22509		27		22536						5624	
294		47		341				341				171			
1362		218		1580		62		1642						396	
159675		25545		185220		232		185452				861		45924	

Número de orden.	CONTRIBUYENTES	Número con que figura en el arrolamiento o padrón de votantes civ.	VECINDAD de los contribuyentes.	RIQUEZA rústica.		RIQUEZA pecuaria.		TOTAL de la riqueza rústica y pecuaria.	
				Pesetas.	Cts.	Pesetas.	Cts.	Pesetas.	Cts.
199	Gerbert Gerbert Francisca y Hermana	200	St. Marta	10123		182		10215	
200	Gerbert Gerbert Gregorio	201	Dandell	114				114	
201	Gerbert Gerbert José	202	Polop bajo	226		21		247	
202	Gerbert Dorota Antonia	203	H. Mayor	202		135		337	
203	Gerbert Dorota José	204	Polop alto			45		45	
204	Gerbert Dorota Yonás	205	Dandell			43		43	
205	Gerbert Sopea Francisca y Hermana	207	S. Marcos	37	251			251	
206	Gerbert María Francisca	206	S. Piedad	91	5807			5807	
207	Gerbert María Francisca	207	Niquier alto			156		156	
208	Gerbert María Juana	208	Dandell			80		80	
209	Gerbert María Juana	209	Salt	272				272	
210	Gerbert María José	210	Polop bajo			80		80	
211	Gerbert María Salvador	211	V. María	25	138			138	
212	Gerbert Manuel Camilo	212	S. Piedad	59	2160			2160	
213	Gerbert Pastor Rafael	213	H. Mayor			19		19	
214	Gerbert Pastor Rafael	214	Maricla			80		80	
				20205		259		20464	

Cupo de contribución para el Tesoro al por 100 de gravamen de la riqueza rústica, cultivos y ganadería en inclusión del 1 por 100 para premio de enseñanza y gastos de construcción.		RECAIGO del 10 por 100 sobre la cifra anterior para atenciones de 1.ª enseñanza incluido ya el 6 por 100 como premio de administración, inspección y custodia.		TOTAL cupo y recaigo para 1.ª enseñanza.		Recargo a la peonía por premio concedido según acuerdo de la Diputación provincial a los pueblos de Honda de los Nuevos y Val de Ebo.		TOTAL repartido		CUOTAS					
										Que corresponden recaudar anualmente.		Que corresponden recaudar semestralmente.		Que corresponden recaudar al trimestre.	
Pesetas.	Cts.	Pesetas.	Cts.	Pesetas.	Cts.	Pesetas.	Cts.	Pesetas.	Cts.	Pesetas.	Cts.	Pesetas.	Cts.	Pesetas.	Cts.
1526	75	255	65	1782	20	232		1916	92			961		457	26
17	65	2	83	20	48	23		20	51					5	12
44	03	7	11	51	54	06		51	60					12	70
67	66	10	88	78	49	10		78	59					19	64
6	65	1	07	7	72			7	72					1	73
6	65	1	07	7	72			7	72					1	73
13	38	1	98	14	36	02		14	38					3	60
88	86	6	23	45	08	06		45	14					11	29
877	20	143	87	1043	07	121		1044	28					261	07
24	15	2	86	23	01	04		23	15					7	01
13	38	1	98	14	36	02		14	38					3	59
42	41	6	74	48	85	06		48	71					12	23
13	38	1	98	14	36	02		14	38					3	59
21	86	3	48	24	78	03		24	81					6	20
457	27	78	27	567	44	71		568	15					142	04
3	90	67		3	41			3	41			1	71		
13	38	1	98	14	36	02		14	38					3	59
3307	10	529	13	3836	23	470		3840	72			1032		255	07

Número de orden.	CONTRIBUYENTES			Número con que figura en el padrón municipal o apéndice de recibo con.	VECINDAD de los contribuyentes.	RIQUEZA rústica.		RIQUEZA pecuaria.		TOTAL de la riqueza rústica y pecuaria	
						Pesetas.	Cts.	Pesetas.	Cts.	Pesetas.	Cts.
215	Guibert	Paster	Yomias	215	Nambta baja	2665		959		21264	
16	Guibert	Paya	Antoniol	216	Polop alto			17		17	
17	Guibert	Paya	Jose	217	Nambta baja	81		56		137	
18	Guibert	Paya	Rosa	218	Bondell			38		38	
19	Guibert	Paya	Yomias	219	id	114				114	
20	Guibert	Piedra	Rosa	220	Plaza	67				67	
21	Guibert	Pedraña	Maria	220	S. Pedro	242	28			242	
22	Guibert	Piedra	Wiquel	221	Wiquel alto	930	77			930	
23	Guibert	Satorre	Gregorio y Berna	222	Bondell			24		24	
24	Guibert	Satorre	Guisa	223	Polop alto	114				114	
25	Guibert	Sempere	Antoniol	224	Canal baja			61		61	
26	Guibert	Sempere	Enrique	225	S. Marta			58		58	
27	Guibert	Sempere	Francisco	226	Bondell	673				673	
28	Guibert	Sempere	Francisco	227	Polop alto	2060				2155	
29	Guibert	Sempere	Jose y Tadeo	228	S. Marta			56		56	
30	Guibert	Sempere	Yomias	229	Canal baja	1657				1657	
						26143		1243		27686	

Cupo de contribución para el Tesoro al por 100 de gravamen de la riqueza rústica, colinas y pascuas en su límite de 1 por 100 para premio de calificación y gastos de comprobación.		RECARGO del 10 por 100 sobre la cifra anterior para atenciones de 1.ª enseñanza incluido su el 6 por 100 como premio de administración investigación y esbomas.		TOTAL cupo y recargo para 1.ª enseñanza.		Recargo a la provincia por pérdidas excepcionales según acuerdo de la Diputación provincial a los señores de fincas de las Sierraz y Vall de Ebo.		TOTAL repartido		CUOTAS					
Pesetas.	Cts.	Pesetas.	Cts.	Pesetas.	Cts.	Pesetas.	Cts.	Pesetas.	Cts.	Que corresponden recaudar anualmente.		Que corresponden recaudar semestralmente.		Que corresponden recaudar al trimestre.	
Pesetas.	Cts.	Pesetas.	Cts.	Pesetas.	Cts.	Pesetas.	Cts.	Pesetas.	Cts.	Pesetas.	Cts.	Pesetas.	Cts.	Pesetas.	Cts.
3307	10	129	12	3856	22	4	70	3940	92			10	32	755	27
2	94		47	3	41			3	41			1	70		
21	21		229	24	60		03	24	63					6	16
5	88		94	6	82			6	82					1	71
17	65		2	82	20	47	03	20	50					5	13
10	37		1	66	15	03	01	12	06					3	21
27	66		5	99	43	45	05	43	50					10	85
142	97		22	04	167	01	21	167	22					41	80
3	71		60		031			0	21				2	15	
17	65		2	82	20	47	03	20	50					5	13
9	44		1	51	10	95	01	10	76					2	74
5	88		94	6	82			6	82					1	70
104	00		10	67	120	87	15	121	02					30	26
330	50		52	88	283	28	47	383	85					75	76
3	67		1	29	10	06	01	10	07					0	52
256	51		41	04	297	55	37	297	92					74	48
2	94		47	3	41			3	41					1	70
4986	09		685	75	4977	83	6	07	4977	90				15	87
														1226	55

Número de orden.	CONTRIBUYENTES			Número en que figura en el anillamiento o apéndice de rectificación.	VEGINDAD de los contribuyentes.	RIQUEZA rústica.		RIQUEZA pecuaria.		TOTAL de la riqueza rústica y pecuaria.	
						Pesetas.	Cts.	Pesetas.	Cts.	Pesetas.	Cts.
231	Carab	Sampere	Vicente	230	Bardull	26243		1243		27686	
232	Carab	Yerol	Camilo	231	D. N. Pastor	253		20		277	
233	Carab	Yerol	Rafael	232	S. Amil	20	4055	75		4110	
234	Carab	Valor	Francisco	233	Polo Lopez			99		99	
235	Carab	Valor	José	234	Bardull			80		80	
236	Carab	Valor	María	235	Cotes alle	50				50	
237	Carab	Vidal	Agustín	236	S. Picota	17	1748			1748	
238	Comis	Tras	Andrés	237	ombent alle			43		43	
239	Comis	Legua	Vicente	238	S. Picota	91	286			286	
240	Carab	Barada	Virginia	241	M. Yonzosa	2	1114			1114	
241	Carab	Herrera	Manuel	242	S. J. J.	7	500			500	
242	Carab	Herrera	Francisco	243	S. Lorenzo	19	323			323	
243	Carab	Herrera	Yerol	244	S. Picota	40	548			548	
244	Carab	Panuel	Cruz	245	S. Juan	11	124			124	
245	Carab	Panuel	Vicente	246	H. Ota	11	109			109	
246	Carab	Peicho	José	247	in	6	75			75	
						58716		1622		60338	

Cupo de contribución para el Tesoro al 1.º ensenanza		RECARGO del 10 por 100 sobre la cifra anterior para atenciones de 1.ª enseñanza incluido ya el 2 por 100 como premio de administración e cobranza.		TOTAL cupo y recargo para 1.ª enseñanza.		Recargo a la provincia por perdon concedido según acuerdo de la Diputación provincial a los partidos de límites de los Nicos y Vall de Ho.		TOTAL repartido		CUOTAS		
Pesetas.	Cts.	Pesetas.	Cts.	Pesetas.	Cts.	Pesetas.	Cts.	Pesetas.	Cts.	Que corresponden recaudar anualmente.	Que corresponden recaudar simultáneamente.	Que corresponden recaudar al trimestre.
4280	08	685	75	4971	83	6	07	4977	90		15	1226
19	37	9	34	27	71		07	27	80			10
409	92	65	57	475	51		59	476	10			119
234	04	101	80	728	04		93	728	97			184
15	38	2	44	17	76		02	17	78			4
13	35	1	97	14	35		02	14	27			3
7	74	1	24	8	98		01	8	97			2
270	60	43	37	313	87		35	314	24			78
6	65	1	06	7	71			7	71			1
106	80	16	99	123	79		15	123	34			20
172	46	27	57	200	05		25	200	30			50
86	70	13	87	100	57		13	100	70			25
50	33	8	05	58	37		07	58	44			14
86	84	13	57	98	41		13	98	53			24
35	97	4	06	39	45		04	39	49			7
16	87	2	70	19	57		03	19	57			4
11	30	1	81	12	11		02	12	13			3
6257	38	1001	12	7258	50		8	7267	28		15	1808

Número de orden.	CONTRIBUYENTES				Número con que figura en el arrolamiento o agente de verificación.	VECINDAD de los contribuyentes.		RIQUEZA rustica.		RIQUEZA pecuaria.		TOTAL de la riqueza rustica y pecuaria.	
	Pesetas.		Cts.			Pesetas.		Cts.		Pesetas.		Cts.	
247	Casalba	Poblat	José	248	H. Vidrio	16	205	.	.	205	.	.	205
48	Casalba	Sana	Francisco de José	249	S. Francisco	31	1229	.	.	1229	.	.	1229
49	Casalba	Sebastián	José	250	P. Caranosa	20	1967	.	.	1967	.	.	1967
50	Casalba	Sebastián	Rafael	251	id	20	874	.	.	874	.	.	874
51	Casalba	Corino	José	252	S. Brasil	28	227	.	.	227	.	.	227
52	Gracu	Beatilla	Francisco	253	S. Miguel	64	76	.	.	76	.	.	76
53	Gracu	Beatilla	Francisco	254	S. Antonio	12	76	.	.	76	.	.	76
54	Guillem	Verdú	Antonio	255	P. P. alto	.	.	28	.	28	.	.	28
							43620	.	1704	45324	.	.	45324
H. J. J.													
55	Andrés	Francisco	del Milagro	256	S. Marta	32	520	.	.	520	.	.	520
56	Andrés	Francisco	del Milagro	257	S. Brasil	5	210	.	.	210	.	.	210
57	Andrés	Marta	Benigno	260	S. Pedro	5	780	.	.	780	.	.	780
58	Sana	Montes	Juan	259	Riquelme	.	.	24	.	24	.	.	24
59	José	Perey	Camilo	260	Plaza	40	2246	.	.	2246	.	.	2246
60	Sana	Fernando	José	261	Salt	.	.	61	.	61	.	.	61
							48320	.	85	48405	.	.	48405

Cupo de contribución para el Tesoro al por 100 de gravamen de la riqueza rústica, coltiva y pecuaria con inclusión del 4 por 100 para premio de estimación y gastos de computación.		RECARGO del 10 por 100 sobre la cifra anterior para atenciones de 1.ª enseñanza, incluido ya el 6 por 100 como premio de administración, investigación y cobranza.		TOTAL cupo y recargo para 1.ª enseñanza.		Recargo á la provincia por perdon censales según acuerdo de la Diputación provincial á los prebostes de Hondo de las Nieves y Vall de Ebo.		TOTAL repartido		Que corresponden recaudar anualmente		Que corresponden recaudar al trimestre.			
Pesetas.		Cts.		Pesetas.		Cts.		Pesetas.		Cts.		Pesetas.		Cts.	
6297	28	1001	12	7358	50	8	88	7367	38			15	87	1808	71
47	82		7	54	77		07	52	84					13	71
207	28	33	16	240	46		20	240	76					60	11
304	50	48	12	352	62		44	352	06					83	27
135	30	21	65	156	75		20	157	15					39	27
35	14	5	62	60	76		05	60	81					10	20
11	76	1	87	13	63		02	12	65					2	41
11	76	1	87	13	63		02	12	65					2	41
5	81		94	6	82			6	82					1	71
7016	22	1121	90	8138	12	9	98	8148	10			15	87	2027	07
82	06	10	13	95	21		12	95	33					23	83
47	98	7	68	55	66		07	55	73					12	74
130	74	17	82	140	06		18	140	24					35	06
3	71		60	4	31			4	31			2	15		
502	48	80	39	582	87		73	582	60					145	70
9	44	1	50	10	94		01	10	95					2	74
766	63	122	62	889	05	1	11	890	16			2	15	221	47

Número de orden.	CONTRIBUYENTES			Número con que figura en el anillamiento o apéndice de rectificación.	VECINDAD de los contribuyentes.	RIQUEZA rústica.		RIQUEZA pecuaria.		TOTAL de la riqueza rústica y pecuaria.	
						Pesetas.	Cts.	Pesetas.	Cts.	Pesetas.	Cts.
277	Jordá	Peruá	Peruá	278	S. Agustín 8	6591		208		6899	
78	Jordá	Peruá	José	279	Hauens	47				47	
79	Jordá	Peruá	Francisco	280	H. Mayor			24		24	
80	Jordá	Peruá	Francisco	281	lotes bajos			24		24	
81	Jordá	Peruá	José	282	lotes altos	48		24		72	
82	Jordá	Peruá	Higinio	283	id.			19		19	
83	Jordá	Peruá	Nafael	284	Santiago 9	70				70	
84	Jordá	Peruá	Francisco	285	lotes bajos	172		24		196	
85	Jordá	Peruá	Francisco	286	Pagos			17		17	
86	Jordá	Peruá	José	287	Manilla baja			19		19	
87	Jordá	Peruá	María	288	Manilla alta	50				50	
88	Jordá	Santanya	Blas	289	Laramol	98				98	
89	Jordá	Santanya	Francisco	290	Laramandul 26	98		24		122	
90	Jordá	Segura	Francisco	291	Manilla baja			48		48	
91	Jordá	Serra	Antonio	292	Sembent bajo			58		58	
92	Jordá	Vilaplana	Nafael	293	Hauens			28		28	
						2178		651		2829	

Cupo de contribución para el Tesoro al por 100 de gravamen de la riqueza rústica, colonia y pecuaria con inclusión del 1 por 100 para premio de cobranza y gastos de empadronamiento.		RECARGO del 16 por 100 sobre la cifra anterior para abonos de 1.ª enseñanza incluido ya el 6 por 100 como premio de administración investigación y cobro.		TOTAL cupo y recargo para 1.ª enseñanza.		Recargo á la proporción por perdón concedido según acuerdo de la Diputación provincial á las quintas de Honda de los Naves y Vall de Ebo.		TOTAL repartido		Que corresponden anualmente		Que corresponden al trimestre	
Pesetas.	Cts.	Pesetas.	Cts.	Pesetas.	Cts.	Pesetas.	Cts.	Pesetas.	Cts.	Pesetas.	Cts.	Pesetas.	Cts.
1065	47	170	42	1235	91	150		1237	41			7	31
7	88		122	8	80		01	8	91				8
2	71		59	4	30			2	20			2	15
3	71		59	4	30			4	20			2	15
3	71		59	4	30			4	20			2	15
11	14		178	12	92		01	12	93				2
2	94		47	2	41			2	41			1	70
11	76		188	12	64		02	12	66				2
30	33		485	25	18		04	25	22				8
2	96		47	2	41			2	41			1	71
2	94		47	2	41			2	41			1	70
7	72		126	8	98		01	8	99				2
15	59		242	17	61		02	17	63				4
18	89		201	21	90		03	21	93				5
6	50		104	7	54			7	54				1
5	88		94	6	82			6	82				1
10	52		168	12	20		02	12	22				2
1210	97	173	66	1404	63	166		1406	27			17	37



Número de orden.	CONTRIBUYENTES		Número con que figura en el anillamiento y apéndice de recitación.	VEGINDAD de los contribuyentes.	RIQUEZA rústica.		RIQUEZA pecuaria.		TOTAL de la riqueza rústica y pecuaria.	
					Pesetas.	Cts.	Pesetas.	Cts.	Pesetas.	Cts.
					727		259		986	
307	Sin	Protona José	307	Piquiralte			24		24	
308	Propiet	Protonat Camila	308	S. Nicolás	53	2471			2471	
309	Propiet	Protonat Bonifacio	309	S. Mateo	19	257			257	
310	Propiet	Protonat Francisca	310	S. Vicente	8	1247			1247	
311	Propiet	Protonat María	311	S. Nicolás	74	208			208	
312	Propiet	Protonat Santiago	312	id.	51	208			208	
313	Propiet	Protonat Camila	313	id.	25	150			150	
314	Propiet	Protonat Casimiro	314	V. Reduera	2	18			18	
315	Propiet	Protonat Salvador	315	Miamora	16	200			200	
316	Propiet	Protonat José	316	S. Nicolás	26	125			125	
317	Propiet	Protonat Antonio	317	S. Baranosa	26	126			126	
318	Propiet	Protonat Concepción Francisca	318	id.	26	126			126	
319	Propiet	Protonat Rosa	319	id.	26	374			374	
320	Propiet	Protonat Antonio	320	Nambla alta			43		43	
321	Propiet	Protonat Nicolás	321	Cataluña			19		19	
322	Propiet	Protonat Roman	322	Nambla alta			24		24	
					6549		319		6868	

Cupo de contribución para el Tesoro al por 100 de gravamen de la riqueza rústica, cabaña y pecuaria con inclusión del 1 por 100 para gastos de cobranza y gastos de comprobación.		RECARGO del 10 por 100 sobre la cifra anterior para atenciones de 1.ª enseñanza incluido ya al 6 por 100 como premio de administración investigadora y cobranza.		TOTAL cupo y recargo para 1.ª enseñanza.		Recargo a la provincia que por ley concedido según acuerdo de la Diputación provincial a los pueblos de Huelva de las Naves y Vall de Edo.		TOTAL repartido		COTAS		
Pesetas.	Cts.	Pesetas.	Cts.	Pesetas.	Cts.	Pesetas.	Cts.	Pesetas.	Cts.	Que corresponden anualmente.	Que corresponden recargar con el presupuesto.	Que corresponden recargar al trimestre.
147	56	23	91	173	47		21	173	68		260	23
3	72		59	4	31			4	91		215	
282	58	61	20	343	78		55	343	27		411	07
15	28	8	94	23	12		08	23	20		16	25
193	35	20	73	213	28		28	213	56		56	14
47	67	7	63	54	30		07	54	37		13	85
47	67	7	63	54	30		07	54	37		13	85
25	22	2	71	27	93		03	27	96		6	70
3	77		44	3	23			3	23		168	
20	96	4	95	24	91		04	24	95		8	77
20	90	2	24	22	24		03	22	27		6	77
19	51	2	12	21	63		03	21	66		5	66
19	51	2	12	21	63		03	21	66		5	67
57	91	9	26	66	17		08	66	25		16	81
6	65	1	06	7	71			7	71			1
2	94		47	2	41			2	41		1	70
2	78		60	4	32			4	32		2	16
1067	92	170	80	1238	72		150	1238	22		1023	204

Número de orden.	CONTRIBUYENTES			Número o que figura en el arrolamiento apudic de república.	VECINDAD de los contribuyentes.	RIQUEZA rústica.		RIQUEZA pecuaria.		TOTAL de la riqueza rústica y pecuaria	
						Pesetas.	Cts.	Pesetas.	Cts.	Pesetas.	Cts.
						6147		207		6354	
323	Horras	Forca	Antonio	323	batas alto			17		17	
324	Horras	Forca	Rafael	324	id.			24		24	
325	Horras	Forca	Alta	325	barraol	27	44			44	
326	Horras	Paiz	Cristobal	326	sembrat alto			45		45	
327	Horras	Lorralta	Vicente	327	Bardell			24		24	
328	Horras	Volaplana	Francisco	328	Niquier alto			17		17	
						6593		478		7071	
	M.										
329	Maignes	Bardi	Mariana	329	1. Francisco	24	751			751	
330	Martin	Moullor	Guillermo	330	1. Prudat	41	8279			8279	
331	Martin	Moullor	Ferdia	331	id.	41	214			254	
332	Martin	Moro	Prudat	332	Abelino			28		28	
333	Martin	Moullor	Guillermo	333	1. Prudat	20	107			107	
334	Martin	Parual	Roca	334	1. Mauro	15	504			504	
335	Matarredona	Forda	Francisco	335	1. Cristobal	17	102			102	
336	Margual	Sominguer	Lequin	336	Mamora	8	187			187	
						4388		38		4426	

Cupo de contribución para el Tesoro al por 100 de gravamen de la riqueza rústica, colmas y pecuaria, con inclusión del 1 por 100 para premio de calificación y gastos de comprobación.		RECARGO del 16 por 100 sobre la cifra anterior para atenciones de 1.ª enseñanza, incluido ya el 6 por 100 como premio de administración, investigación y custodia.		TOTAL cupo y recargo para 1.ª enseñanza.		Pagos á la hacienda por pechos censales según acuerdo de la Diputación provincial á los pactos de linde de las Nieves y Vall de Eba.		TOTAL repartido		CUOTAS					
Pesetas.	Cts.	Pesetas.	Cts.	Pesetas.	Cts.	Pesetas.	Cts.	Pesetas.	Cts.	Que corresponden recaudar anualmente.		Que corresponden recaudar trimestralmente.		Que corresponden recaudar al trimestre.	
106792		17080		123872		150		124022				1053		30494	
294		47		341				341				170			
378		59		431				431				215			
281		109		370				370						178	
641		106		771				771						173	
372		59		431				431				216			
270		47		341				341				170			
109470		17507		126977		150		127127				1774		20885	
11317		1810		13127		16		13143						3288	
26828		5322		32150		54		32204						10674	
1081		877		2058		08		2066						1571	
522		96		622				622						170	
1628		270		1958		02		1960						490	
7803		1248		9051		12		9063						2266	
1827		303		2191		03		2194						541	
2720		669		3394		04		3398						847	
68520		10961		79481		99		79580						19874	

Número de orden.	CONTRIBUYENTES			Número en que figura en el anillamiento o apéndice de matrícula con.	VECINDAD de los contribuyentes.	RIQUEZA rústica.		RIQUEZA pecuaria.		TOTAL de la riqueza rústica y pecuaria.	
						Pesetas.	Cts.	Pesetas.	Cts.	Pesetas.	Cts.
						4399		28		4427	
337	Morin	Morin	Salvador	232	Hacumbes			28		28	
38	Morita	Morita	Ysidro	237	P. barancaoa	30	2622			2622	
39	Morita	Morita	Joaquín	235	ix	24	2205			2205	
40	Morita	Morita	Lucía	237	A. Anail	7	124			124	
41	Morin	Morita	Loic	245	Salt			24		24	
42	Morin	botas	Ramon	240	botas alta			43		43	
43	Morin	Lordia	Rafael	241	S. Agustín	21	24			24	
44	Morinillas	Mad	Francisco	242	Polarisija	12	218			218	
45	Morinillas	Estanislao	Isidro	242	Salt			19		19	
46	Morinillas	Lolita	Agustino	244	M. Marta	2	24			24	
47	Morin	Morin	Antonio	247	Miquel alto			19		19	
48	Morin	Morin	Francisco	248	botas baja			43		43	
49	Morin	Morin	Isidro	246	banal baja			43		43	
50	Morin	Morin	Isma	250	langre	11	28			28	
51	Morin	Colomina	Loic	251	Miguel			43		43	
52	Morin	Estevé	Antonio	252	Hacumbes			43		43	
						9298		353		9651	

Cupo de contribución para el Tesoro al por 100 de gravamen de la riqueza rústica, colonia y pecuaria con inclusión del 5 por 100 para premio de colmena y gastos de comprobación.		RECAUDO del 16 por 100 sobre la cifra anterior para atenciones de 1.ª enseñanza incluido ya el 6 por 100 como premio de administración investigación y cultura.		TOTAL cupo y recargo para 1.ª enseñanza.		Recargo á la provincia por pedon concedido según acuerdo de la Diputación provincial á los señores de Huelmo de las Xeres y Vill de Eln.		TOTAL repartido		COTAS	
Pesetas.	Cts.	Pesetas.	Cts.	Pesetas.	Cts.	Pesetas.	Cts.	Pesetas.	Cts.	Que corresponden anualmente.	Que corresponden trimestralmente.
685	20	107	61	794	81		99	795	80		178
5	82		24	6	82			6	82		1
814	55	10	32	264	87		45	265	32		71
356	82	57	09	413	91		52	414	23		105
19	20	2	02	22	28		03	22	21		5
2	71		59	4	20			4	20		2
6	65		105	7	70			7	70		1
5	26		82	6	09			6	09		1
23	75		540	27	15		05	27	20		7
2	24		47	2	41			2	41		1
16	55		223	16	55		02	16	90		4
2	94		47	3	21			3	21		1
6	65		106	7	71			7	71		1
6	65		106	7	71			7	71		1
15	17		242	17	59		02	17	61		4
6	65		106	7	71			7	71		1
6	65		106	7	71			7	71		1
1493	22	228	84	1738	06	2	08	1734	14		56

Número de orden.	CONTRIBUYENTES			Número con que figura en el antecedente y apéndice de clasificación.	VEGINDAD de los contribuyentes.	RIQUEZA rústica.		RIQUEZA pecuaria.		TOTAL de la riqueza rústica y pecuaria.	
						Pesetas.	Cts.	Pesetas.	Cts.	Pesetas.	Cts.
						2222		252		2470	
333	Mora	Botero	Francisco	252	Polop bajo			80		80	
34	Mora	Botero	Juan	254	Lalt			62		62	
35	Mora	Botero	Yamias	255	Dardwell			74		74	
36	Mora	Gibert	Antonio	256	Regadio			42		42	
37	Mora	Gibert	Benigno de Quintana	257	Huertas	120				120	
38	Mora	Gibert	Compañien	258	Polop alto			86		86	
39	Mora	Gibert	Francisco	259	Dardwell	146		26		202	
40	Mora	Gibert	Diego	260	Sembret alto			19		19	
41	Mora	Gibert	José	261	Dardwell	499		21		500	
42	Mora	Gibert	Mariana	262	Lalt	160		24		184	
43	Mora	Gibert	Ramon	263	banal alto	420		94		514	
44	Mora	Gibert	Olita	264	Lalt	175				175	
45	Mora	Gibert	Acendo	265	Polop alto			80		80	
46	Mora	Gibert	Yeresa	266	Polop bajo	150				150	
47	Mora	Lordi	Antonio	267	Lalt	100		24		124	
48	Mora	Haver	Francisco	268	Francisco 59	482				482	
						11629		1076		12705	

Cupo de contribución para el Tesoro al por 100 de gravamen de la riqueza rústica, rústica y pecuaria con inclusión del 1 por 100 para premio de cobranza y gastos de comprobación.		RECARGO del 10 por 100 sobre la cifra anterior para atenciones de 12 escuelas, incluye su el 6 por 100 como premio de administración, investigación y educación.		TOTAL cupo y recargo para 1.ª enseñanza.		Recargo á la provincia por perdon concedido según acuerdo de la Diputación provincial á los partidos de Henda de las Naves y Val de Eba.		TOTAL repartido		CUOTAS			
Pesetas.	Cts.	Pesetas.	Cts.	Pesetas.	Cts.	Pesetas.	Cts.	Pesetas.	Cts.	Que corresponden anualmente.	Que corresponden semestralmente.	Que corresponden trimestralmente.	
1492	22	238	84	1732	06		208	1734	14		556	420	75
18	39		198	14	37		02	14	37			3	57
7	60		153	11	13		01	11	14			2	27
44	55		223	16	88		02	16	90			4	22
6	65		105	7	70			7	70			1	33
24	77		296	28	73		03	28	76			2	17
13	21		213	15	44		02	15	46			3	27
31	38		5	26	28		04	26	32			9	08
2	94		47	3	41			3	41		170		
86	70		1287	100	57		13	100	70			25	17
28	47		456	23	05		04	23	07			8	27
85	77		1272	99	47		12	99	61			24	90
87	07		423	21	42		04	21	46			7	27
12	39		198	14	37		02	14	39			3	57
24	77		296	28	73		03	28	76			2	17
17	20		207	22	27		03	22	30			5	57
75	25		1204	87	29		11	87	40			21	25
1968	27	314	82	2283	17	274		2285	93		726	567	84

Número de orden.	CONTRIBUYENTES	Número con que figura en el padrón y apéndice de rectificación.	VECINDAD de los contribuyentes.	RIQUEZA rústica.		RIQUEZA pecuaria.		TOTAL de la riqueza rústica y pecuaria.	
				Pesetas.	Cts.	Pesetas.	Cts.	Pesetas.	Cts.
					11637		1076		12713
367	Herrera Nolasco Antonio	277	banal alta			56		56	
70	Herrera Nolasco José	270	l. Urquiel 16	81				81	
71	Herrera Nolasco Urquiel	271	l. Francisco 55	2410				2410	
72	Herrera Nolasco Santiago	272	P. P. Libertad 41	758				758	
73	Herrera Nolasco José	273	banal alta			17		17	
74	Herrera Panual y Compañía	274	l. Nicolás 67	121				121	
75	Herrera Pastor Fermín	275	Purísima 20	76				76	
76	Herrera Pastor Rosa	276	Felipe alto			21		21	
77	Herrera Parga Venancio	277	Doradillo			90		90	
78	Herrera Parga Vicente	278	Samborombá alta			43		43	
79	Herrera Parga Antonio	279	Felipe bajo			61		61	
80	Herrera Perez Joaquin	280	id.	250				250	
81	Herrera Perez Venancio	281	id.			80		80	
82	Herrera Serra José	282	banal baja	101		28		129	
83	Herrera Vicens Eusebio	283	id.			56		56	
84	Herrera Bernabé Francisco	284	Samborombá alta			28		28	
					11966		1618		17184

Cupo de contribución para el Tesoro al por 100 de gravamen de la riqueza rústica, rústica y pecuaria con inclusión del 1 por 100 para premio de cobranza y gastos de contribución.		RECAMBO del 16 por 100 sobre la cifra anterior para abonos con de 14 escuelas incluido ya el 6 por 100 como premio de administración investigación y cobranza.		TOTAL cupo y recargo para 1.ª enseñanza.		Recargo a la provincia por pensión concedida según acuerdo de la diputación provincial a los pueblos de Hondo de las Naves y Vall de Ebro.		TOTAL repartido.		Que corresponden anualmente.		Que corresponden recargar semestralmente.		Que corresponden recargar al trimestre.				
Pesetas.	Cts.	Pesetas.	Cts.	Pesetas.	Cts.	Pesetas.	Cts.	Pesetas.	Cts.	Pesetas.	Cts.	Pesetas.	Cts.	Pesetas.	Cts.			
1968	27	314	85	2283	17	2	74	2285	93					726	167	86		
867		122		1005		01		1006								252		
1254		2		1654		02		1656								364		
373	08	17	67	425	77	54		423	31							108	33	
117	35	12	77	126	12	17		126	29							34	07	
2	94		47		241				241					170				
20	88	2	26	22	52	03		22	55							5	89	
16	86	2	27	17	23	02		17	25							4	31	
9	44	1	51	10	95	01		10	96							2	74	
13	93	2	22	16	15	02		16	17							4	00	
6	65	1	66	7	71			7	71							1	73	
9	44	1	50	10	94	01		10	95							2	70	
14	17	8	67	62	86	08		62	94							15	73	
12	29	1	98	14	37	02		14	39							3	57	
21	52	2	46	24	96	03		24	99							6	25	
8	67	1	38	10	05	01		10	06							2	51	
5	88		94	6	82			6	82							1	77	
2660	20	425	44	2095	64	3	71	2089	35					8	96	7	67	84

Número de orden.	CONTRIBUYENTES			Número con que figura en el padrón o apéndice de rectificación.	VECINDAD de los contribuyentes.		RIQUEZA rústica.		RIQUEZA pecuaria.		TOTAL de la riqueza rústica y pecuaria.	
							Pesetas.	Cts.	Pesetas.	Cts.	Pesetas.	Cts.
							11166	6518			17184	
285	Molli	Manus	Miguel	285	1	Piedra	25	805			805	
286	Molli	Manus	Vicente	286	1	Miguel	71	173			173	
287	Molli	Donnal	Ongenio	287	1	Piedra	111	19			19	
288	Molli	Castell	Miguel	288		Barida		117	27		144	
289	Molli	Torre	María	289		Salt		282	72		354	
290	Molli	Ciudad	Manuel	290		Mambla alta			28		28	
291	Molli	Lorda	Francisco	291		Botas bajo		66			66	
292	Molli	Lorda	Francisco	292		Barbumbal alta		187	24		211	
293	Molli	Lorda	Josefa	293		Barbumbal		62			62	
294	Molli	Lorda	María	294		Molina		66			66	
295	Molli	Lorda	Miguel	295		Botas bajo		414	17		431	
296	Molli	Lorda	Vicente	296		Mambla baja		96			96	
297	Molli	Mora	Isabel	297	1	Piedra	15	2211			2311	
298	Molli	Mora	Yomas	298			15	4386			4386	
299	Molli	Morales	Camila	299	1	Lori	62	66			66	
300	Molli	Molli	Sanjurjo	300		M. Nota	8	27			27	
							25257	1793			27050	

Cupo de contribución para el Tesoro al 100 de gravamen de la riqueza rústica, estada y pecuaria con inclusión del 1 por 100 para premio de cobranza y gastos de computación.		RECARGO del 16 por 100 sobre la cifra anterior para atenciones de 1.ª enseñanza incluido ya el 6 por 100 como premio de administración inspección y cobro.		TOTAL cupo y recargo para 1.ª enseñanza.		Recargo á la provincia por perdon concedido según acuerdo de la Diputación provincial á los pueblos de Bonda de las Naves y Vall de Elos.		TOTAL repartido		Que corresponden recaudar anualmente.		Que corresponden recaudar semestralmente.		Que corresponden recaudar al trimestre.	
Pesetas.	Cts.	Pesetas.	Cts.	Pesetas.	Cts.	Pesetas.	Cts.	Pesetas.	Cts.	Pesetas.	Cts.	Pesetas.	Cts.	Pesetas.	Cts.
2660	20	225	44	2885	64	371		2817	35			876		267	81
124	63	17	93	142	55	18		160	73					26	17
26	78	11	28	37	06	04		31	10					7	77
2	94		17	3	41			3	41			1	71		
24	15	3	85	28	01	03		28	04					7	01
68	07	9	93	78	02	07		72	11					12	03
1	88		93	1	81			6	81					1	70
10	32	1	63	11	95	01		11	86					2	77
32	66	5	22	37	88	05		37	93					7	48
9	60	1	53	11	13	01		11	14					2	79
10	28	1	63	11	85	01		11	86					2	97
27	04	10	72	37	76	10		37	86					19	47
20	74	3	31	24	05	03		24	08					6	02
357	75	57	24	414	99	52		415	11					103	98
756	36	121	02	877	38	110		878	68					217	62
10	22	1	63	11	85	01		11	86					2	77
6	04		96	7				7							175
4187	51	669	72	4857	23	589		4862	13			1067		1210	66

P
B

P

B

Número de orden.	CONTRIBUYENTES	Número con que figura en el padrón de contribuyentes o apéndice de recitación.	VECINDAD de los contribuyentes.	RIQUEZA rústica.		RIQUEZA pecuaria.		TOTAL de la riqueza rústica y pecuaria.	
				Pesetas.	Cts.	Pesetas.	Cts.	Pesetas.	Cts.
				25397		1793		27090	
1	Molte Pámul Francisco	261	L. Cristobal 16	2895				2895	
2	Molte Pámul José	401	id 17	2710				2710	
3	Molte Pámul Vicente	413	Marista	212				212	
4	Molte Samirán María	424	id	57				57	
5	Molte Samirán Verónica	425	id	120				120	
6	Molte Samirán José	426	L. Noano 20	158				158	
7	Molte Segura Jorge	387	Cotos bajo			19		19	
8	Molte Samirán María	427	Marista	450				450	
9	Molte Valor Francisco	428	Cotos bajo	33				33	
10	Molte Valor Francisco	429	Sembent bajo	27				27	
11	Molte Valor Fernando de José	411	L. Francisco 1	2149				2149	
12	Molte Valor Josefa	412	Parabita baja	33				33	
13	Molte Valor María	413	L. Ducent. 20	27				27	
14	Molte Valor Vicente	414	Parabita baja	27				27	
15	Molte Pámul Salvador	415	Camaul alta			56		56	
16	Molte Pámul Rafael	416	L. Pío de J. 31	900				900	
				25021		1868		26889	

Cupo de contribución para el Tesoro al 16 por 100 sobre la cifra anterior para el año de 1900 de gravamen de la riqueza rústica, colada y pecuaria en la suma del 1 por 100 para premio de cobranza y gastos de compensación.		RECARGO del 16 por 100 sobre la cifra anterior para el año de 1900 de gravamen de la riqueza rústica, colada y pecuaria, incluido ya el 2 por 100 como premio de administración e cobranza.		TOTAL cupo y recargo para 1.ª enseñanza.		Recargo a la provincia por perdon conciliado según acuerdo de la Diputación provincial a los pueblos de Illota de San Xosé y Val de Elío.		TOTAL repartido		Que corresponden recaudar anualmente		Que corresponden recaudar semestralmente		Que corresponden recaudar al trimestre.		
Pesetas.	Cts.	Pesetas.	Cts.	Pesetas.	Cts.	Pesetas.	Cts.	Pesetas.	Cts.	Pesetas.	Cts.	Pesetas.	Cts.	Pesetas.	Cts.	
418751		66273		485024		587		485611						1067		121046
44816		7170		51986		65		52051								12013
41953		6712		48665		61		48726								12131
3288		525		3863		05		3868								453
882		110		1072		01		1073								251
1858		277		2135		03		2138								527
2466		371		2837		03		2840								710
294		47		341				341					170			
6767		1114		8081		10		8091								2022
510		81		591				591								276
418		66		484				484								242
22267		1322		23589		08		23697								9657
510		81		591				591								276
418		66		484				484								222
418		66		484				484								242
867		138		1005		01		1006								251
13406		2144		15550		17		15567								3898
571062		91333		662395		805		663200						2555		164517

Número de orden.	CONTRIBUYENTES	Número con que figura en el padrón o apéndice de rectificación.	VECINDAD de los contribuyentes.	RIQUEZA rústica.		RIQUEZA pecuaria.		TOTAL de la riqueza rústica y pecuaria.	
				Pesetas.	Cts.	Pesetas.	Cts.	Pesetas.	Cts.
				25021		1263		26284	
17	Hacienda Nancy Conde de Zosi	417	Durdell	2025				2025	
18	Hacienda Nancy Josefa	419	V. Gólez	2241	7			2248	
19	Hacienda Terancia Tri-Castana	419	S. N. Potosí	2424	23	100		2524	
20	Hacienda Cañal de Sotol	420	S. Francisco	1073				1073	
21	Hacienda Notti Francisco	421	S. Mauro	254	13			267	
22	Hacienda Notti Hilario	421	S. Mauro	272	3			275	
23	Hacienda Tuche Juan	422	S. Baranosa	247	77			324	
24	Hacienda Tora Francisca	423	S. Braul	150	28			178	
25	Hacienda Zosi	424	S. Mayor			19		19	
26	Hacienda Yunguera Zosi	425	Potosí bajo			28		28	
27	Hacienda Tuche Juan	426	H. N. Potosí	27	30			57	
28	Hacienda Lora Joaquín	427	S. Baranosa	25	20			45	
29	Hacienda Lora Francisco	428	Cotos bajo			19		19	
30	Hacienda Ruiz Vicente	429	Cotos alto			28		28	
31	Hacienda Calo Miguel	430	Cañal bajo			28		28	
32	Hacienda Guiso Rafael	431	Piquero bajo			24		24	
				45707		2163		47870	

Cupo de contribución para el Tesoro al por 100 de gravamen de la riqueza rústica, coltiva y pecuaria con inclusión del 1 por 100 para premio de cultura y gastos de empadronamiento.		REBARGO del 10 por 100 sobre la cifra anterior para atenciones de 1.ª enseñanza. Incluido ya el 6 por 100 como premio de administración e instrucción y obsequios.		TOTAL cupo y recargo para 1.ª enseñanza.		Rebargo a la provincia por gastos consuetos según asenso de la Diputación provincial a los cañales de Honda de las Nieves y Val de Elías.		TOTAL repartido.		CUOTAS					
Pesetas.	Cts.	Pesetas.	Cts.	Pesetas.	Cts.	Pesetas.	Cts.	Pesetas.	Cts.	Que corresponden recaudar anualmente.		Que corresponden repartir semestralmente.		Que corresponden recaudar al trimestre.	
Pesetas.	Cts.	Pesetas.	Cts.	Pesetas.	Cts.	Pesetas.	Cts.	Pesetas.	Cts.	Pesetas.	Cts.	Pesetas.	Cts.	Pesetas.	Cts.
5710	62	913	33	6623	95	805		7428				2555		1645	17
374	95	60	31	437	26	55		492	81					109	45
346	91	15	50	402	41	50		452	91					100	73
545	52	87	28	632	80	77		709	57					158	40
107	03	26	72	193	75	24		217	97					45	10
101	26	16	20	117	46	15		132	61					29	01
42	11	6	73	48	84	06		54	90					12	23
16	78	9	11	26	09	08		35	17					16	54
23	22	2	71	26	93	03		29	66					6	24
2	94		47	2	41			3	41				1	70	
5	88		74	6	62			6	92					1	71
11	92		191	12	83	02		14	95					3	46
2	87		62	4	49			4	49					2	25
2	94		47	2	41			3	41				1	70	
5	88		74	6	62			6	92					1	71
5	88		74	6	62			6	92					1	71
3	71		59	4	30			4	30					2	15
7413	62	1185	77	8599	39	1047		9646	96			3035		2135	76

Número de orden.	CONTRIBUYENTES	Número con que figura en el anillamiento ó apéndice de rusticidad.	VECINDAD de los contribuyentes.	RIQUEZA rústica.		RIQUEZA pecuario.		TOTAL de la riqueza rústica y pecuario.	
				Pesetas.	Cts.	Pesetas.	Cts.	Pesetas.	Cts.
					106	321		287	
447	Uena Nairo Francisco	447	Bardull			63		63	
48	Uena Celaplina Yomas	448	Riquis alto			19		19	
49	Oricola Yoro Juana	449	S. Miguel 3	53				53	
50	Orta Cipi Vicente	450	Barra baja			56		56	
51	Orta Guillermo Francisco	451	"			28		28	
52	Paranal Ganti Carolina	452	S. N. Piedad 61	700				700	
53	Paranal Casada Lusi	453	"	70				70	
54	Paranal Lisbet Jorge	454	S. Agustín 14	556				556	
55	Paranal Lisbet María	455	"	374				374	
56	Paranal Graus Isabel	456	S. Nicolás 76	217				217	
57	Paranal Carran María	457	"	794				794	
58	Paranal Naves Yeresa	458	"	164				164	
59	Paranal Mariquez Modesto	459	S. Marcos 1	660				660	
60	Paranal Matias Herandorf de Lusi	459	Pob. de Yoro 15	1403				1403	
61	Paranal Nairo Luciano	460	M. Domingo 10	102				102	
62	Paranal Nairo Pedro	461	Riquis bajo	87				87	
				5670		415		5885	

Capo de contribución para el Tesoro al por 100 de gravamen de la riqueza rústica, cabaña y pecuario con inclusión del 1 por 100 para premio de cultura y gastos de conservación.		RECARGO del 16 por 100 sobre la cifra anterior para alcances de 1ª categoría incluido ya el 6 por 100 como premio de administración investigación y cultura.		TOTAL cupo y recargo para 1.ª enseñanza.		Recargo a la provincia por predios censados según acuerdo de la Diputación provincial a los pueblos de fondo de los Nortes y Val de Ebro.		TOTAL repartido		CUOTAS			
Pesetas.	Cts.	Pesetas.	Cts.	Pesetas.	Cts.	Pesetas.	Cts.	Pesetas.	Cts.	Que corresponden recaudar anualmente.		Que corresponden recaudar trimestralmente.	Que corresponden recaudar al trimestre.
Pesetas.	Cts.	Pesetas.	Cts.	Pesetas.	Cts.	Pesetas.	Cts.	Pesetas.	Cts.	Pesetas.	Cts.	Pesetas.	Cts.
	50 61		8 10		58 71		07		58 78			3 41	12 98
	6 65		1 06		7 71				7 71				1 73
	2 94		47		2 41				2 41			1 70	
	8 51		1 36		9 87		01		9 88				2 47
	8 67		1 38		10 05		01		10 06				2 52
	5 88		74		6 62				6 62				1 70
	108 38		17 34		125 72		16		125 88				31 68
	11 15		1 78		12 93		01		12 94				2 83
	84 09		12 71		96 80		12		96 92				24 98
	61		7 76		70 76		07		70 83				17 71
	49 08		7 85		56 93		07		57				14 05
	128 93		19 66		148 59		19		148 78				35 69
	25 07		4 06		29 13		04		29 17				7 27
	102 19		16 35		118 54		15		118 69				29 68
	226 32		26 21		262 53		33		262 86				65 71
	18 88		2 08		21 96		03		21 99				5 48
	16 41		2 62		19 03		02		19 05				4 76
	711 07		145 67		1056 74		129		1058 03			5 11	261 95

Número de orden.	CONTRIBUYENTES	Número con que figura en el padrón o apéndice de rectificación.	VECINDAD de los contribuyentes.	RIQUEZA rústica.		RIQUEZA pecuaria.		TOTAL de la riqueza rústica y pecuaria.	
				Pesetas.	Cts.	Pesetas.	Cts.	Pesetas.	Cts.
63	Parral Nivó Rafael	463	Cotes alto	1470		418		1888	
64	Parral Nivó Roque	464	Barraquandul 22	197		28		225	
65	Parral Parral Santiago	465	St. Pita 3	720				720	
66	Parral Peres José	466	St. Francisco 22	262				262	
67	Parral Peres Vicente	467	St. Marcos			5		5	
68	Parral Santonja Canida	468	St. Nicolás 49	1444				1444	
69	Parral Sempere Concepcion	469	St. Nicolás 37	61				61	
70	Parral Sempere Niquel	470	Roquevalle			24		24	
71	Pasta Blancs Roque	471	St. Marinda 26	84				84	
72	Pasta Blancs Vicente	472	St. Mateo 80	250				250	
73	Pasta Bonnat Alvarada	473	St. Nicolás 105	821				821	
74	Pasta Bonnat Francisco	474	St. Nicolás 61	5070		100		5170	
75	Pasta Llobat Diego	475	Polop alto			128		128	
76	Pasta Llobat Diego	476	St.			120		120	
77	Pasta Nivó Francisco	477	St. Marcos			19		19	
78	Pasta Paga Josefa	478	Pagal			52		52	
				14600		929		15529	

Cupo de contribución para el Tesoro al por 100 de gravamen de la riqueza rústica, cultiva y pecuaria con inclusión del 1 por 100 para premio devaluación y gastos de comprobación.		RECARGO del 10 por 100 sobre la cifra anterior para atenciones de 1.ª enseñanza incluido ya el 6 por 100 como premio devaluación e investigación y cultura.		TOTAL cupo y recargo para 1.ª enseñanza.		Recargo a la provincia por pendón acordado según acuerdo de la diputación provincial a los partidos de Bardi de las Nieves y Vall de Ebo.		TOTAL repartido.		CUOTAS																
Pesetas.	Cts.	Pesetas.	Cts.	Pesetas.	Cts.	Pesetas.	Cts.	Pesetas.	Cts.	Que corresponden recaudar anualmente.	Que corresponden recaudar trimestralmente.															
911	07	145	67	1056	74	1	29	1058	03		261	25														
36	32	5	82	42	20		05	42	25			10	56													
36	54	5	84	42	38		05	42	43				10	61												
111	46	17	93	129	29		16	129	45					22	26											
40	72	6	51	47	23		06	47	29						11	92										
	77		12		89				97		87															
223	96	25	76	249	20		22	249	42							66	91									
9	44	1	50	10	94		11	10	95								2	74								
3	78		59	4	21			4	21			9	15													
12		2	08	15	08		02	15	10									3	79							
38	71	6	19	44	90		05	44	95										11	24						
128	64	20	58	149	22		19	149	41											27	25					
800	32	128	05	928	37		106	929	43												232	39				
19	92	3	16	22	98		03	22	01													5	75			
18	58	2	97	21	55		03	21	58														5	29		
2	94		47	3	41			3	41			1	70													
8	47	1	38	10	05		01	10	05																2	51
2404	32	384	58	2788	84		3	2792	17		89		5	24											673	25

Número de orden.	CONTRIBUYENTES			Número con que figura en el anillamiento de aptitud de explotación.	VEGINDAD de los contribuyentes.	RIQUEZA rústica.		RIQUEZA pecuaria.		TOTAL de la riqueza rústica y pecuaria.	
						Pesetas. Cts.		Pesetas. Cts.		Pesetas. Cts.	
						Pesetas.	Cts.	Pesetas.	Cts.	Pesetas.	Cts.
						14620		229		15151	
479	Paya	Maria	479	A. Brasil	25	56			56		
480	Paya	Antonio	480	id	13	87			87		
481	Paya	Antonio	481	Payas				12	12		
485	Paya	Dominguez Juan	485	Caramanchal	4			24	24		
486	Paya	Dominguez Teresa	486	Cotes alto				24	24		
488	Paya	Garcia Vicente	488	Canal alta				56	56		
486	Paya	Wolke Dicho	486	Payas				75	75		
487	Paya	Pascual Jose	487	Cotes bajo				19	19		
488	Paya	Pascual Niquel	488	L. Cristobal	3	520			520		
489	Paya	Paya Concepcion	489	L. Francisco	25	1063			1063		
490	Paya	Paya Rosa	490	id	5	262			262		
491	Paya	Paya Pascual	491	P. P. Cristobal	9	622			622		
492	Paya	Santunya Jose	492	Cotes bajo		308		79	387		
494	Paya	Sempere Vicente	494	Niquel bajo		47		28	87		
495	Paya	Valor Jose	495	Niquel alto				19	19		
496	Paya	Blanco Niquel	496	V. Domingo	31	51			51		
						17620		1228		18548	

Cupo de contribución para el Tesoro al 10 por 100 sobre la cifra anterior para abstracción de la riqueza rústica, cabaña y pecuaria con inclusión del 1 por 100 para premio de suficiencia y gastos de comprobación.		RECARGO del 10 por 100 sobre la cifra anterior para abstracción de 1.3 exámenes incluido ya el 4 por 100 como pensión de administración investigación y cultura.		TOTAL cupo y recargo para 1.ª enseñanza.		Ingreso á la provincia por perdon extinguido según acuerdo de la Diputación provincial á los efectos de Estando de las Siervas y Val de Edo.		TOTAL repartido		Que corresponden recaudar anualmente.		Que corresponden recaudar semestralmente.		Que corresponden recaudar al trimestre.	
Pesetas. Cts.		Pesetas. Cts.		Pesetas. Cts.		Pesetas. Cts.		Pesetas. Cts.		Pesetas. Cts.		Pesetas. Cts.		Pesetas. Cts.	
2404	32	284	52	2788	84	333		2772	17	87		87		273	35
267		128		1005		01		1006						252	
1347		215		1562		02		1564						271	
294		47		241				241					171		
371		57		420				420					215		
371		57		420				420					215		
847		138		1005		01		1006						252	
1131		185		1246		02		1248						337	
294		47		241				241					170		
8051		1288		9339		12		9351						2339	
16453		2622		19085		24		19109						4777	
4056		649		4705		06		4711						1178	
9231		1547		11172		14		11186						2796	
5062		810		5873		07		5880						1470	
1347		216		1563		02		1565						371	
294		47		241				241					170		
789		126		915		01		916						227	
2912	88	466	49	3383	27	405		3387	42	87		1827		827	46

Número de orden.	CONTRIBUYENTES	Número con que figura en el asentamiento o apéndice de recodificación.	VECINDAD de los contribuyentes.	RIQUEZA rústica.		RIQUEZA pecuaria.		TOTAL de la riqueza rústica y pecuaria.	
				Pesetas.	Cts.	Pesetas.	Cts.	Pesetas.	Cts.
695	Peicho Corralles José	498	S. Francisco	22	974			974	
90	Peicho Noche José	497	Corral			38		38	
97	Peicho Noche Vicente	500	Sanjalte			75		75	
98	Peicho Semprun Francisco	501	Semprunalte			56		56	
99	Peicho Semprun Benigno	502	Salt			28		28	
100	Peicho Valor Carlos	503	Maunaj			19		19	
	Pero Méndez Antonio	504	Polopalte			56		56	
2	Pellier José Francisco	505	S. Juan	21	4224			4224	
3	Peralta Illera José	506	Polopalte			80		80	
4	Peron Santo Rafael	507	S. Maura	14	63			63	
5	Peron Espinosa Gabriel	508	S. Pedro	33	4407			4407	
6	Peron Espinosa Luis y otro	509	id.	38	88			88	
7	Peron Corralles Agustín	509	S. Mauro	19	1868			1868	
8	Peron Corralles Francisco	510	Plana	40	775			775	
9	Peron Corralles Benigno Antonio	510	Polopalte	4	953			953	
10	Peron Grau Benigno	511	S. Miguel	24	191			191	
					31067		1594	32661	

Cupo de contribución para el Tesoro al por 100 de gravamen de la riqueza rústica, coltiva y pecuaria no incluido del 1 por 100 para premio de salubridad y gastos de comprobación.		RECARGO del 10 por 100 sobre la cifra anterior para atenciones de 1.ª enseñanza. Incluido ya el 6 por 100 como premio de administración investigación y cultura.		TOTAL cupo y recargo para 1.ª enseñanza.		Recargo a la provincia por grava censado según acuerdo de la Diputación provincial a los pueblos de Baza de las Sierritas y Vall de Ebo.		TOTAL repartido		Que corresponden recaudar anualmente.		Que corresponden recaudar semestralmente.		Que corresponden recaudar al trimestre.	
Pesetas.	Cts.	Pesetas.	Cts.	Pesetas.	Cts.	Pesetas.	Cts.	Pesetas.	Cts.	Pesetas.	Cts.	Pesetas.	Cts.	Pesetas.	Cts.
2916	88	466	49	3383	37	4	05	3387	42	87		18	37	927	66
147	69	23	63	171	32		21	171	53					42	98
5	98		94	6	92			6	92						170
11	61	1	96	12	57		08	12	65					3	37
8	67	1	39	10	06		01	10	07					2	52
5	98		94	6	92			6	92						170
2	94		47	2	41			2	41			1	71		
8	67	1	39	10	06		01	10	07					2	52
653	88	104	62	758	50		95	759	45					189	86
12	38	1	98	14	36		02	14	38					3	57
9	75	1	56	11	31		01	11	32					2	93
682	20	109	15	791	35		1	792	35					193	07
1	88		94	6	92			6	92						170
289	24	46	12	334	36		41	334	77					83	67
117	78	19	20	139	98		17	139	35					36	84
144	43	23	11	167	54		21	167	75					41	94
29	57	4	73	34	30		06	34	36					8	57
5054	53	808	52	5863	05		7	5870	16		87	20	07	1457	88

Número de orden.	CONTRIBUYENTES			Número con que figura en el anillamiento y apéndice de recitación.	VECINDAD de los contribuyentes.	RIQUEZA rústica.		RIQUEZA pecuaria.		TOTAL de la riqueza rústica y pecuaria.	
						Pesetas.	Cts.	Pesetas.	Cts.	Pesetas.	Cts.
						31067		2186		22651	
511	Peru	Craze	Antonio	512	Oshiva	96				96	
12	Peru	Fordá	Eduardo	513	S. José	66	74			74	
13	Peru	Fordá	Concepción	514	H. Brasil	1	1175			1175	
14	Peru	Fordá	Julia	515	S. Lorenzo	9	1500			1500	
15	Peru	Fordá	María	516	H. Brasil	11	1102			1102	
16	Peru	Fordá	Rafael	517	Stamung		1205	38		1243	
17	Peru	Fordá	Rafael	518	Cotos alto	64		24		68	
18	Peru	Fordá	Rafael Julio	519	H. Brasil	18	464			464	
19	Peru	Julia	Sirij	520	S. Nicolás	52	311			311	
20	Peru	Stacer	Concepción de Antonio	521	S. Lorenzo	9	775			775	
21	Peru	Stacer	Saimé	522	Palaviza	16	50			50	
22	Peru	Stacer	Saimé	523	La Concepción	28	2752	75		2827	
23	Peru	Meris	Rafael	525	Cotos bajo	281		7		288	
24	Peru	Meris	Concepción de Sirij	526	S. Nicolás	31	1205			1205	
25	Peru	Oleina	José	527	Cotos alto			38		38	
26	Peru	Oleina	Vicente	528	H. Mayor			38		38	
						43201		1816		45017	

Cupo de contribución para el Tesoro al por 100 de gravamen de la riqueza rústica, coltiva y pecuaria con inclusión del 1 por 100 para premio de cultura y gastos de comprobación.		RECARGO del 16 por 100 sobre la cifra anterior para abateciones de 1.ª categoría, incluido ya el 6 por 100 como premio de administración, inspección y cobranza.		TOTAL cupo y recargo.		Recargo 1.ª provincia por premio concedido según acuerdo de la Diputación provincial a las juntas de fomento de los Sierreros y Val de Ebo.		TOTAL repartido.		Que corresponden recaudar anualmente.		Que corresponden recaudar mensualmente.		Que corresponden recaudar al trimestre.	
Pesetas.	Cts.	Pesetas.	Cts.	Pesetas.	Cts.	Pesetas.	Cts.	Pesetas.	Cts.	Pesetas.	Cts.	Pesetas.	Cts.	Pesetas.	Cts.
1054	53	808	32	1863	05	7	11	1870	16	97		20	08	1457	28
14	96	2	37	17	23	02		17	25					0	31
11	46	1	84	12	30	02		12	32					1	33
181	89	2	9	210	99	06		211	25					12	81
232	21	2	7	269	36	34		269	70					67	62
170	60	2	7	177	89	25		179	14					49	54
192	42	2	0	223	21	28		223	49					55	87
10	53	1	68	12	21	01		12	22					3	66
71	84	1	1	82	33	10		83	43					20	86
48	15	7	70	55	85	07		55	92					12	98
119	98	1	9	129	18	17		129	25					34	84
7	74	1	24	8	98	01		8	99					2	55
192	43	9	4	687	22	16		688	08					172	02
46	45	7	43	53	88	07		53	95					12	49
202	02	22	22	224	24	29		224	63					58	60
5	88		94	6	82			6	82					1	70
5	88		94	6	82			6	82					1	70
6968	87	1114	79	8083	66	9	86	8093	52	97		20	08	2013	12

Número de orden.	CONTRIBUYENTES	Número con que figura en el avaluamiento o aprecio de la finca.	VECINDAD de los contribuyentes.	RIQUEZA rústica.		RIQUEZA pecuaria.		TOTAL de la riqueza rústica y pecuaria.	
				Pesetas.	Cts.	Pesetas.	Cts.	Pesetas.	Cts.
73	Riig Vidayana Blas	575	Navarra alta	2120		133		2253	
74	Riig Vidayana Vicente	576	Catal baja			38		38	
75	Ribera Hoiri Daniel	577	Catal baja			75		75	
76	Rico Samuier concurrencia	578	Plaza	10	10000			10000	
77	Aidaura Mora Mendu Josefa	579	1. Píntas	67	38			38	
78	Aidaura Vidal Amalia	580	1. Píntas	38	79			79	
79	Aidaura Vidal Rosa	581	1. Píntas	27	77			77	
80	Riera Gubert Mariana	582	1. Píntas	31	1010			1010	
81	Riell Pastor Higinio	583	Canal baja			75		75	
82	Roma Herrera Pascual	584	Navarra			38		38	
83	Romanu Valor Amalia	585	1. Píntas	20	2218			2218	
84	Romau Deu Bautista	586	1. Torrens	9		17		17	
85	Rovina Corcher Santiago	586	H. Domingo	33	27			27	
86	Samuier de las Casas Mariana	587	Plaza	24	8243			8243	
87	Saguer de las Casas Josef de Laci	588	Catal		1741			1741	
88	Samuier Puchieros de las Casas	589	Plaza	14	1166			1166	
				29065		416		29481	

Cupo de contribución para el Tesoro al por 100 de gravamen de la riqueza rústica, urbana y pecuaria con inclusión del 1 por 100 para gastos de cobranza y otros de ramos varios.		RECARGO del 16 por 100 sobre la cifra anterior para alcantarillas de 1.ª categoría, incluido ya el 6 por 100 como premio de esta naturaleza en investigación y cobranza.		TOTAL cupo y recargo para 1.ª categoría.		Recargo a la provincia por gestión concedida según acuerdo de la liquidación provincial a las ayuntamientos de los Ninos y Vall de Eho.		TOTAL repartido		CUOTAS					
Pesetas.	Cts.	Pesetas.	Cts.	Pesetas.	Cts.	Pesetas.	Cts.	Pesetas.	Cts.	Que corresponden recaudar anualmente.	Que corresponden recaudar sucesivamente.	Que corresponden recaudar al trimestre.			
248	77	55	80	404	57	05		405	02		5	64	78	62	
5	88		94	6	82			6	82				1	71	
5	88		94	6	82			6	82				1	71	
11	61		126	12	47		02	12	49				2	37	
19	95	303	36	2197	64	2	75	2201	39				150	25	
5	88		94	6	82			6	82				1	71	
10	23		126	10	17		02	10	21				3	55	
10	23		126	10	17		02	10	20				3	55	
116	25	25	01	181	26		23	181	59				41	29	
11	61		126	12	47		02	12	49				2	37	
5	88		94	6	82			6	82				1	71	
343	35	14	93	398	28		49	398	77				97	67	
2	94		47	3	41			3	41				1	71	
4	18		47	4	85			4	85		2	43			
12	91	206	60	1477	15	1	80	1477	95				274	97	
26	52	43	12	312	64		38	312	02				71	26	
180	50	28	88	207	38		26	207	64				52	41	
4563	70	730	17	5293	87		644	5200	31				9	77	
														1220	18

Número de orden.	CONTRIBUYENTES	Número con que figura en el padrón, o apéndice de verificación.	VECINDAD de los contribuyentes.	RIQUEZA rústica.		RIQUEZA pecuaria.		TOTAL de la riqueza rústica y pecuaria.	
				Pesetas.	Cts.	Pesetas.	Cts.	Pesetas.	Cts.
				29065		416		29481	
599	Lancho Domingo Condolf de Blas	190	S. Cristobal	20	578			578	
90	Lanjuan Grupo Brannica	191	Marista	234				234	
91	Lanjuan Grupo Fosi	192	"	606	75			741	
92	Lanjuan Balle Fosi	193	Bardull			38		38	
93	Lanjuan Ruiz (Blas)	194	Quindasti	45				45	
94	Lanjuan Verdie Fosi	195	Canal alta			66		66	
95	Lanjuan Vaylana Francisco	196	Marista	66	78			85	
96	Lantonja Boronad Antonio	198	Negadio		56			56	
97	Lantonja Boronad Fosi	199	Bardull			19		19	
98	Lantonja Borrell Juan	600	Canal baja	186				186	
99	Lantonja Coteve Fosi	601	Bardull			75		75	
600	Lantonja Gilbert Francisco	602	S. Nicolas	20	150			150	
1	Lantonja Gilbert Maria	603	Bardull		114			114	
2	Lantonja Gilbert Fosi	604	Negadio			75		75	
3	Lantonja Gilbert Verusa	605	S. Nicolas	24	447			447	
4	Lantonja Forda Mariano	606	Neguer alto		41	43		154	
				31663		882		32545	

Cupo de contribución para el Tesoro al por 100 de gravamen de la riqueza rústica, rústica y pecuaria con inclusión del 1 por 100 para premio de edificación y gastos de empobrecimiento.		RECARGO del 16 por 100 sobre la cifra anterior para abstracciones de 1.ª categoría incluido ya el 6 por 100 como premio de administración inspección y gastos.		TOTAL cupo y recargo para 1.ª enseñanza.		Recargo á la provincia por pertenecer condado según acuerdo de la Diputación provincial á los partidos de Benda de los Nieves y Vall de Ebo.		TOTAL repartido		CUOTAS				
Pesetas.	Cts.	Pesetas.	Cts.	Pesetas.	Cts.	Pesetas.	Cts.	Pesetas.	Cts.	Que corresponden recaudar anualmente.		Que corresponden recaudar semestralmente.	Que corresponden recaudar al trimestre.	
Pesetas.	Cts.	Pesetas.	Cts.	Pesetas.	Cts.	Pesetas.	Cts.	Pesetas.	Cts.	Pesetas.	Cts.	Pesetas.	Cts.	
4563	70	730	17	5293	87	644		5930	21			977	1300	18
87	49	14	32	103	81	13		122	94					25
34	83	5	79	40	62	85		42	87					10
114	72	18	35	132	87	17		152	24					23
5	88		94	6	82			6	82					1
6	97		111	8	88	21		8	89					2
10	22		166	11	86	21		11	87					2
12	16		210	15	26	22		15	28					2
8	67		138	10	25	21		10	26					2
2	94		47	3	41			3	41			170		
28	79		460	33	37	24		33	43					8
11	61		186	13	47	22		13	49					2
23	28		372	26	94	23		26	97					6
17	65		283	20	48	28		20	50					5
11	61		186	13	47	22		13	49					2
67	21		1107	80	28	10		80	38					20
20	74		232	24	06	23		24	09					6
1034	81	805	53	9840	34	710		10547	44			1147	1456	10

Número de orden.	CONTRIBUYENTES	Número con que figura en el arrolamiento o apéndice de rectificación.	VEGINDAD de los contribuyentes.	RIQUEZA rústica.		RIQUEZA pecuaria.		TOTAL de la riqueza rústica y pecuaria.	
				Pesetas.	Cts.	Pesetas.	Cts.	Pesetas.	Cts.
				31662		882		32544	
605	Santonia Jordi Miquel	607	Subseuill alta			17		17	
608	Santonia Marcos Rafael	608	Barraol 48	46				46	
609	Santonia Melchi Antonio	609	Comberuill alta			50		50	
610	Santonia Paja Miquel	610	Catala baja			19		19	
611	Santonia Terrence Vicente	611	Niguer alta	42		19		61	
612	Santonia Tani Comas	612	Cuambla alta			38		38	
614	Lana Raul Triante	614	S. Miquel 151	61				61	
615	Lana Muellos Rosa	615	H. Mita 60	855				855	
618	Lana Muellos (herederos) de Andes	618	Veintef	744				744	
617	Lana Pidal Loci	617	V. Agosta 1	162				162	
618	Lana Velayana Antonio	618	S. Miquel 18	482				482	
675	Latorre Damascina Miquel	675	Salt	8				8	
619	Latorre Carbonell Santiago	619	H. Mita 27	420				420	
620	Latorre Luchas Loci	620	Barraol	150				150	
621	Latorre Victoria Genilia	621	Plaza 30	140				140	
622	Luzuri Blasco Francisco	622	S. Francisco 19	88				88	
				34845		1033		35878	

Cupo de contribución para el Tesoro al por 100 de gravamen de la riqueza rústica, colmenas y pecuaria con mencción del 1 por 100 para premio de colmenas y gastos de comprobación.		RECARGO del 16 por 100 sobre la cifra anterior para atenciones de 1.ª enseñanza. Incluido ya el 6 por 100 como premio de administración, investigación y cobranza.		TOTAL cupo y recargo para 1.ª enseñanza.		Reargo a la provincia por gastos concedidos según acuerdo de la Diputación provincial a los partidos de Bonda de las Nieves y Vall de Ebo.		TOTAL repartido		CUOTAS															
Pesetas.		Cts.		Pesetas.		Cts.		Pesetas.		Cts.		Que corresponden recaudar anualmente.		Que corresponden recaudar trimestralmente.		Que corresponden recaudar al trimestre.									
Pesetas.		Cts.		Pesetas.		Cts.		Pesetas.		Cts.		Pesetas.		Cts.		Pesetas.		Cts.							
5820	81	805	53	5820	30	7	10	5827	40					11	47	1416	10								
2	94		67	2	41			2	41					1	70										
7	12		114	7	26		01	7	27										9	07					
8	67		129	8	06		01	8	07											2	52				
2	94		67	2	41			2	41												1	71			
9	44		151	9	95		01	9	96												2	74			
5	88		94	5	82			5	82													1	71		
9	44		151	9	95		01	9	96													2	74		
132	26	21	18	132	54		17	132	73													3	44		
115	18	18	43	122	61		17	122	78													3	45		
25	24		403	27	27		04	27	31													7	33		
75	25		1204	87	29		11	87	40														2	55	
1	23		20	1	43			1	43			1	43												
65	03		1040	75	43		07	75	50														1	88	
23	22		272	26	74		03	26	77														6	74	
21	67		246	25	13		03	25	16														6	27	
13	63		212	15	81		02	15	83															3	96
5554	05	888	60	6442	65	7	92	6450	47			1	43			14	88						1	64	

Número de orden.	CONTRIBUYENTES	Número con que figura en el padrón de contribuyentes o apellidos de familia con.	VECINDAD de los contribuyentes.	RIQUEZA rústica.		RIQUEZA pecuaria.		TOTAL de la riqueza rústica y pecuaria.	
				Pesetas.	Cts.	Pesetas.	Cts.	Pesetas.	Cts.
P 637	Sempere Guibert Juan	639	Dardell	27275		1211		28515	
38	Sempere Guibert Rafael	639	Polop bajo	55		X		104	
39	Sempere Jordi Lloje	640	Barasniandul 38			15		15	
20	Sempere Pascual Francisco	641	h. Brant 7			17		17	
21	Sempere Pava Loaqueim	642	Niquier alto	440				440	
41	Sempere Pava Vicente	643	Maricota			17		17	
B 43	Sempere Pava Francisco	643	Niquier bajo	492		155		687	
44	Sempere Ligera Jori	645	Dardell			24		24	
45	Sempere Sempere Jori	645	Salt			24		24	
D 46	Sempere Sempere Juan	647	Dardell			17		17	
47	Sempere Sempere Juan Jose	648	V. Maria	85		214		214	
48	Sempere Valor Jordi	649	Carmen	55		5		5	
49	Sempere Valor Francisco	650	Kgerang	53		44		44	
50	Sempere Valor Jori	651	Cotes bajo	33		33		33	
51	Sempere Valor Maria	652	Cotes alto	70		90		90	
52	Sempere Valor Osera	653	Nambita alta	26				26	
				38712		1613		40385	

Cupo de contribución para el Tesoro al por 100 de gravamen de la riqueza rústica, colina y pecuaria en inclusión del 1 por 100 para prima de cobranza y gastos de explotación.		RECAUDO del 16 por 100 sobre la rúta anterior para abonos de 1.ª enseñanza incluido el 6 por 100 como prima de administración y gastos de cobranza.		TOTAL cupo y recargo para 1.ª enseñanza.		Recargo á la provincia por orden concedido según artículo de la liquidación provincial á los pueblos de Huelva de las Arentes y Vall de Elio.		TOTAL repartido		COTAS					
										Que corresponden recaudando anualmente.		Que corresponden recaudando semestralmente.		Que corresponden recaudando al trimestre.	
Pesetas.	Cts.	Pesetas.	Cts.	Pesetas.	Cts.	Pesetas.	Cts.	Pesetas.	Cts.	Pesetas.	Cts.	Pesetas.	Cts.	Pesetas.	Cts.
596331		75390		691619		837		692655		143		2170		171773	
2227		216		2555		03		2558						247	
921		131		752		01		753						235	
294		47		341				341				170			
6813		1070		7903		10		7913						1775	
294		47		341				341				171			
9708		1555		11261		16		11275						2517	
371		59		430				430				215			
371		59		430				430				215			
294		47		341				341				170			
294		47		341				341				171			
3313		530		3843		05		3848						768	
		77		12		89		89		89					
681		107		790				790						178	
511		82		593				593				276			
1393		323		1616		02		1618						400	
557		89		646				646						161	
634849		79871		724120		878		724992		232		3578		1594	

Número de orden.	CONTRIBUYENTES	Número con que figura en el anillamiento o apéndice de rectificación.	VECINDAD de los contribuyentes.	RIQUEZA rústica.		RIQUEZA pecuaria.		TOTAL de la riqueza rústica y pecuaria.	
				Pesetas.	Cts.	Pesetas.	Cts.	Pesetas.	Cts.
				28712	1613		40325		
653	Sempere Valor Maria	654	D Laurina 5	147			147		
654	Sempere Valor Vicente	655	Mambla alta	46	24		70		
655	Sempere Vidal Antonio	656	S. Francisco 52	50			50		
656	Sempere Vilaplana Julia	656	S. Nicolás 59	1718			1718		
657	Serra Manuel Antonio	657	Mambla alta	199	24		223		
658	Serra Manuel Pedro	658	lotes bajo		19		19		
659	Serra Domingua Maria	659	Dardell		80		80		
660	Serra Gilbert Pedro	660	S. Santa 12	75			75		
661	Serra Gilbert Vicente	661	banal bajo	98			98		
662	Serra Jordi Menduy Jose	662	Flaming	343			343		
663	Serra Nisio Francisco	663	Dardell		113		113		
664	Serra Pura Rafael	664	S. Rafael 9	88			88		
665	Serra Pla Francisco	665	Barcelo		19		19		
666	Serra Pla Santiago	666	Negadio		56		56		
667	Serra Vaello Vicente	667	Papas		19		19		
668	Serra Valor Blas	668	Polop bajo		56		56		
				41476	2023		43499		

Cupo de contribución para el Tesoro al por 100 de gramen de la riqueza rústica, colonia y pecuaria con inclusión del 1 por 100 para premio de salubridad e higiene y gastos de conservación.		RECAUDO del 16 por 100 sobre la cifra anterior para atenciones de 1.ª enseñanza incluída ya el 6 por 100 como premio de salubridad e higiene.		TOTAL cupo y recargo para 1.ª enseñanza.		Reargo a la provincia por pérdidas concedido según acuerdo de la Diputación provincial a los pueblos de Huesca y Vall de Eba.		TOTAL repartido		CUOTAS			
Pesetas.	Cts.	Pesetas.	Cts.	Pesetas.	Cts.	Pesetas.	Cts.	Pesetas.	Cts.	Que corresponden recaudar anualmente.	Que corresponden recaudar semestralmente.	Que corresponden recaudar al trimestre.	
										Pesetas.	Cts.	Pesetas.	Cts.
6246	47	998	71	7241	20	872		7247	92	232		2578	1776
32	76	3	64	26	40	03		26	43				661
10	83	1	73	12	56	01		12	57				317
7	74	1	26	8	98	01		8	97				235
265	96	62	55	208	51	38		208	87				7722
34	52	5	52	40	04	05		40	09				1005
2	94		67	2	41			2	41			170	
12	38	1	98	14	26	02		14	28				359
11	61	1	86	12	47	01		12	48				337
15	17	2	68	17	59	02		17	61				640
51	10	8	17	59	27	07		59	34				1684
17	49	0	80	20	99	03		20	32				508
13	68	0	18	15	80	02		15	82				296
2	90		47	2	41			2	41			171	
8	67	1	38	10	05	01		10	06				251
2	94		67	2	41			2	41			171	
8	67	1	38	10	05	01		10	06				251
6701	83	1076	97	7808	80	939		7818	19	232		4070	193353

Número de orden.	CONTRIBUYENTES			Número con que figura en el anillamiento o apéndice de rectificación.	VEGINDAD de los contribuyentes.	RIQUEZA rústica.		RIQUEZA pecuaria.		TOTAL de la riqueza rústica y pecuaria.	
						Pesetas.	Cts.	Pesetas.	Cts.	Pesetas.	Cts.
						3441				3441	
683	Verol	Boti	Nicardo	683	S. Lorenzo	18	181			181	
84	Verol	Boti	Simón	684	H. Noto	40	1087			1087	
85	Verol	Coma	Antonio parizguastijá	685	id.	13	671			671	
86	Verol	Corralba	Angelina y hermano	686	S. Lorenzo	21	1131			1131	
87	Verol	Corralba	Jose N.º	687	S. Piedad	67	262			262	
88	Verol	Corralba	Olegario	688	S. Lorenzo	21	107			107	
89	Verol	Corralba	herederos de Rafael	689	S. Piedad	107	162			162	
90	Verol	Corralba	Remoto	690	S. Lorenzo	19	425			425	
91	Verol	Corralba	Vicente y herms	691	id.	21	357			357	
92	Verol	Hapij	Revalia	692	S. Francisco	71	486			486	
93	Verol	Ramual	Jaquesin	693	S. Piedad	83	675			675	
94	Verol	Ramual	herederos de Rafael	694	S. Ansel	7	1865			1865	
95	Verol	Sempere	Samilo	695	S. Baranosa	26	350			350	
96	Verol	Corrales	Angela	703	S. Piedad	16	182			182	
97	Verol	Meig	Jose	695	Mejor alto			12		12	
98	Verol	Meig	Wiguel	695	Salt			27		27	
						12250		56		12306	

Cupo de contribución para el Tesoro al por 100 de gravamen de la riqueza rústica, colón y pecuaria con inclusión del 1 por 100 para premio de cultura y gastos de comparación.		RECARGO del 10 por 100 sobre la cifra anterior para donaciones de 1.ª enseñanza incluido ya el 6 por 100 como premio de administración investigación y rebajas.		TOTAL cupo y recargo para 1.ª enseñanza.		Recargo a la provincia por premio concedido según acuerdo de la Diputación provincial a los pueblos de Huma de las Nieves y Val de Ebo.		TOTAL repartido		CUOTAS					
										Que corresponden recaudar anualmente.		Que corresponden recaudar semestralmente.		Que corresponden recaudar al trimestre.	
Pesetas.	Cts.	Pesetas.	Cts.	Pesetas.	Cts.	Pesetas.	Cts.	Pesetas.	Cts.	Pesetas.	Cts.	Pesetas.	Cts.	Pesetas.	Cts.
132	67	85	22	217	91	76		293	67					116	66
28	12	4	48	32	60	26		58	60					8	13
248	77	37	80	285	57	26		311	83					72	23
103	87	16	62	120	49	15		135	66					20	15
175	01	28	01	203	02	25		228	04					50	83
40	56	6	47	47	03	06		53	11					11	78
14	87	2	70	17	57	02		19	27					4	87
25	08	4	01	29	09	04		33	13					7	28
65	80	10	13	76	93	07		84	02					17	11
55	58	9	87	65	45	08		74	32					16	14
75	24	12	03	87	27	11		99	28					21	84
107	61	17	21	124	82	16		141	03					31	35
288	70	46	19	334	89	41		375	30					85	88
54	17	8	67	62	84	08		71	94					15	74
18	88	3	03	21	91	03		25	94					5	48
2	94		47	3	41			3	41			1	71		
65	18	10	42	75	60	07		85	67					18	92
1905	08	304	76	2209	84	273		2482	57			1	71	552	26

Número de orden.	CONTRIBUYENTES	Número que figura en el auto-requisito o apéndice de recodificación.	VECINDAD de los contribuyentes.	RIQUEZA rústica.		RIQUEZA pecuaria.		TOTAL de la riqueza rústica y pecuaria.	
				Pesetas.	Cts.	Pesetas.	Cts.	Pesetas.	Cts.
699	Hermano Para Francisco	699	S. Herrera	11	2430			2430	
700	Host. Donde Lici	698	Barrena	7	2065			2065	
	Host. Catala Condado de Rafael	699	S. Cristobal	3	175			175	
	Host. Camual Montañ	700	H. Yemas	6	2295			2295	
	Host. Host. Federico	701	Flusa	20	3263			3263	
	Monje Horana de Seguros	701	id	26	473			473	
	Valor Manu. Rafael	705	Barriola		241	28		273	
	Valor Manu. Vera	706	id		127			127	
	Valor Manu. Vicente	707	Herrera			28		28	
	Valor Manu. Vicente	708	Barriola		137	22		159	
	Valor Mercader. Sansebastian	709	S. Lorenzo	37	141			141	
	Valor Libert. Lici	710	Rambla Baja		141	17		160	
	Valor Lici Lici	711	Camal Laja			75		75	
	Valor Manu. Blas	712	Herrera			38		38	
	Valor Manu. Blas	713	S. Nicolás	175	126			126	
	Valor Manu. Francisco	714	Agua Alta			17		17	
					35948	303		26250	

Cupo de repartición para el Tesoro al por 100 de gravamen de la riqueza rústica, colmena y pecuaria con inclusión del 1 por 100 para premio de cobranza y gastos de repartición.		REBARGO del 16 por 100 sobre la cifra anterior para atenciones de 1.ª enseñanza incluido ya el 6 por 100 como premio de administración, investigación y educción.		TOTAL cupo y recargo para 1.ª enseñanza.		Estrago a la provincia por pérdidas concedidas según acuerdo de la Diputación provincial a los pueblos de Huelva de las Nieves y Val de Edo.		TOTAL repartido		CUOTAS							
Pesetas.		Cts.		Pesetas.		Cts.		Pesetas.		Que corresponden recodificar anualmente.		Que corresponden recodificar efectivamente.		Que corresponden recodificar al trimestre.			
										Pesetas.		Cts.		Pesetas.			
1905	08	304	76	2219	84	2	73	2212	57				1	71	552	26	
529	42	24	70	610	12		77	610	89						453	72	
474	46	75	91	510	37		67	511	26						427	77	
27	07	4	33	31	42		26	31	46						7	37	
255	27	56	84	412	11		51	412	62						103	16	
517	51	32	80	600	31		75	601	26						150	37	
73	23	11	71	34	24		11	35	25						21	26	
43	20	6	71	50	11		26	50	17						12	54	
21	52	3	44	24	76		23	24	79						6	25	
5	88		94	6	82			6	82						1	70	
24	46	3	91	28	37		24	28	41						7	10	
21	83	3	47	25	32		23	25	35						6	24	
24	77	2	76	28	73		24	28	77						7	17	
11	61	1	85	12	46		22	12	48						3	27	
5	88		94	6	82			6	82						1	71	
19	51	3	11	22	62		23	22	65						5	66	
2	94		47	3	41			3	41								
															1	70	
4062	66	650	27	4713	73		5	4717	58					3	41	1175	17

Número de orden.	CONTRIBUYENTES				Número con que figura en el anillamiento y apéndice de rectificación.	VECINDAD de los contribuyentes.	RIQUEZA rústica.		RIQUEZA pecuaria.		TOTAL de la riqueza rústica y pecuaria.	
							Pesetas.	Cts.	Pesetas.	Cts.	Pesetas.	Cts.
							25948		302		26250	
P 715	Valor	Nico	Francisco	715	Salt		62		28		101	
716	Valor	Nico	José	716	Wardwell				56		56	
717	Valor	Wolke	Katome	717	Hammund				50		50	
718	Valor	Wolke	José	718	Marmita baja				5		5	
719	Valor	Naig	José	719	V. Maria	24	1892				1892	
720	Valor	Lautanen	Cucarnaimu	720	Canal baja				20		20	
721	Valor	Segura	Maria	721	V. Maria	23	61				61	
722	Valor	Segura	Yerna	722	id.	33	61				61	
723	Valor	Lumme	Vicente	723	bates baja				17		17	
724	Valor	Yeros	Donacio	724	S. Puntas	26	2890				2890	
725	Valor	Lera	Katome y Hovind	725	Hammund				23		23	
726	Valor	Vano	Juan	726	Wardwell				61		61	
727	Valor	Vano	Vicente	727	Canal baja				61		61	
728	Valor	Wolke	Wolke	728	Hammund				24		24	
729	Vano	Lordia	Bald	729	Salt		150		24		174	
730	Vano	Lordia	Francisca	730	id.		26				26	
							21141		669		21810	

Capo de contribución para el Tesoro al por 100 de gravamen de la riqueza rústica, rústica y pecuaria con inclusión del 1 por 100 para premio de colonización y gastos de comprobación.		RECAUDO del 10 por 100 sobre la cifra anterior para atenciones de 1.ª enseñanza incluido ya el 6 por 100 como premio de administración investigación y colonización.		TOTAL cupo y recargo para 1.ª enseñanza.		RECAUDO a la provincia por pending excedido según acuerdo de la legislación provincial a los efectos de flotas de los Naves y Val de Edo.		TOTAL copartido		CUOTAS					
Pesetas.	Cts.	Pesetas.	Cts.	Pesetas.	Cts.	Pesetas.	Cts.	Pesetas.	Cts.	Que corresponden recaudar anualmente.		Que corresponden recaudar semestralmente.		Que corresponden recaudar al trimestre.	
										Pesetas.	Cts.	Pesetas.	Cts.	Pesetas.	Cts.
4003	66	610	07	4713	73	5	85	4719	58			3	41	1178	57
15	63	2	50	15	13		02	18	15					6	54
9	67	1	39	10	06		01	10	07					2	52
9	67	1	39	10	06		01	10	07					2	52
	77		12		89				89			89			
292	89	46	86	339	74		40	340	16					85	04
0	64		74	5	38			5	38			2	67		
9	44	1	51	10	95		01	10	96					2	76
9	44	1	51	10	95		01	10	96					2	76
2	94		47	3	41			3	41			1	70		
447	25	71	57	518	92		66	519	58					109	87
3	56		56	4	12			4	12			2	06		
9	44	1	51	10	95		01	10	96					2	76
19	44	1	51	10	95		01	10	96					2	76
3	71		60	4	31			4	31			2	16		
26	94	4	21	31	25		04	31	29					7	82
7	12	1	12	8	26		01	8	27					2	07
4924	20	787	76	5712	06	7	06	5719	12		89	12	02	1423	53

Número de orden.	CONTRIBUYENTES			Número con que figura en el padrón, variando a medida de modificación.	VECINDAD de los contribuyentes.	RIQUEZA rústica.		RIQUEZA pecuaria.		TOTAL de la riqueza rústica y pecuaria.	
						Pesetas.	Cts.	Pesetas.	Cts.	Pesetas.	Cts.
731	Varela	Jordi	José	731	Harcos	2141		267		2404	
732	Varela	Jordi	Juan	732	id.	161		38		199	
733	Varela	Jordi	Ante	733	Salt	157		43		200	
734	Verde	Domènec	José	734	Canal baja	47				47	
735	Verde	Morillo	Cristóbal	735	h. Cristóbal	110				110	
736	Verde	Morillo	Francisco	736	h. Francisco	224	14			224	
737	Verde	Morillo	Baria	737	id.	126	77			126	77
738	Verde	Morillo	Perera	738	id.	248	77			248	77
739	Verde	Larrián	José	739	Canal alta			38		38	
740	Vicens	Read	Antonio	740	h. Francisco	5353	12			5353	
741	Vicens	Perera	Francisco	741	Canal baja			20		20	
742	Vicens	Perera	Joaquín	742	Canal alta	79				79	
743	Vidal	Bellet	José	743	Canal alta			64		64	
744	Vidal	Nico	Sebastián	744	Canal alta			61		61	
745	Vilaplana	Blanes	Cristóbal	745	Marista	550				550	
746	Vilaplana	Blanes	Comas	746	St. Miquel	141		25		141	25
						28847		953		29800	

Cupo de contribución para el Tesoro al 16 por 100 sobre la cifra anterior para atenciones de 1ª instancia, incluida ya el 6 por 100 para gastos de cobranza y gastos de conservación.		RECARGO del 16 por 100 sobre la cifra anterior para atenciones de 1ª instancia, incluida ya el 6 por 100 como premio de administración, investigación y cobranza.		TOTAL cupo y recargo para 1.ª enseñanza.		Recargo á la provincia por pensión concedida según acuerdo de la Diputación provincial á los partidos de Bona de las Nieves y Vall de Ebo.		TOTAL repartido.		CUOTAS										
Pesetas.		Cts.		Pesetas.		Cts.		Pesetas.		Cts.		Pesetas.		Cts.		Pesetas.		Cts.		
4924	20	787	76	5712	06	7	06	5717	12			87			12	02	1423	53		
22	14	254		25	68		03	25	71								6	43		
21	27	5		26	27		05	26	32								7	08		
7	58	1	21	8	79		01	8	80								8	20		
24	15	2	86	28	01		03	28	04								7	01		
24	68	5	14	40	22		05	40	27								10	07		
20	25	4	85	38	20		04	38	24								1	81		
12	88	8	62	62	50		08	62	58								15	65		
12	88	8	62	62	50		08	62	58								15	65		
5	88		94	6	82			6	82								1	70		
928	85	122	58	961	43		121	962	64								2	40	66	
2	71		59	4	20			4	20								2	15		
12	23		126	14	19		02	14	21								3	55		
9	91		159	11	50		01	11	51								2	83		
9	40		151	10	95		01	10	96								2	74		
88	80		14	19	103	01	13	103	14								25	78		
25	27		4	06	29	45		04	27	49							7	37		
6100	66	986	42	7152	88		985	7161	73			87			14	17	1753	13		

Número de orden.	CONTRIBUYENTES	Número con que figura en el avaluamiento o apéndice de rectificación.	VECINDAD de los contribuyentes.	RIQUEZA rústica.		RIQUEZA pecuaria.		TOTAL de la riqueza rústica y pecuaria.	
				Pesetas.	Cts.	Pesetas.	Cts.	Pesetas.	Cts.
747	Vitaplana Manuel Yermas	746	Marista	28849		985		29834	
748	Vitaplana Beronad Yermas	747	id.	232				232	
749	Vitaplana Libert Vicente	748	Viqueu bajo			28		28	
750	Vitaplana Julia Canique	749	H. Meta	160				160	
751	Vitaplana Modli Verwa	751	Sanmandul	38				38	
752	Vitaplana Pascual Antasio	752	S. Piedad	1955				1955	
753	Vitaplana Pascual Salvador	753	S. Mauro	46				46	
754	Vitaplana Silvestre Antasio	754	Plaza	486				486	
755	Vitaplana Yermas Vicente Juan	755	E. Jofe	266				266	
756	Vitaplana Modli Samilo	756	S. Piedad	1192				1192	
757	Vitoria Gerardo Dimas	757	S. Francisco	1512				1512	
758	Vitoria Gerardo Roman	758	S. Piedad	50				50	
759	Vitoria Nivalles Antonin	759	id.	2942				2942	
760	Vitoria Nivalles José	760	id.	1192				1192	
761	Vitoria Modli Concepcion	761	Plaza	2915				2915	
762	Vitoria Pericas Maria	762	S. Piedad	4323				4323	
				56740		1134		57874	

Cupo de contribución para el Tesoro al por 100 de gravamen de la riqueza rústica, colonia y pecuaria con inclusión del 1 por 100 para premio de coleras y gastos de comprobación.		RECAIGO del 10 por 100 sobre la cifra anterior para deseros de 1.ª enseñanza incluido ya el 4 por 100 como premio de administración investigación y edificaciones.		TOTAL cupo y recargo para 1.ª enseñanza.		Recargo á la provincia por jertón concedido según acuerdo de la Diputación provincial á los pueblos de Huelva de los Nuevos y Vall de Eba.		TOTAL repartido		CUOTAS					
										Que corresponden recaudar anualmente.		Que corresponden pagar mensualmente.		Que corresponden recaudar al trimestre.	
Pesetas.	Cts.	Pesetas.	Cts.	Pesetas.	Cts.	Pesetas.	Cts.	Pesetas.	Cts.	Pesetas.	Cts.	Pesetas.	Cts.	Pesetas.	Cts.
2166	06	986	42	7152	48	8	85	7161	33	87		14	17	1783	13
114	10	18	25	132	35		17	122	58					23	13
5	88		94	6	82			6	82					1	70
5	88		94	6	82			6	82					1	71
24	77	3	96	28	73		24	28	77					7	17
13	62	2	18	15	80		22	15	82					3	76
302	63	48	42	351	05		44	351	49					87	87
7	12	1	14	8	26		01	8	27					2	07
74	93	11	98	86	91		11	87	02					21	75
52	07	9	06	65	75		08	65	81					16	05
184	53	27	52	214	05		27	214	32					52	58
234	06	27	44	271	50		24	271	84					67	74
7	74	1	24	8	98		01	8	99					2	25
455	42	72	86	528	28		66	528	94					122	23
185	14	27	62	214	76		27	215	03					53	76
457	24	72	20	523	46		66	524	10					131	02
267	21	107	07	776	28		98	777	26					194	21
8959	40	1433	24	10392	64		12	91	10405	55				2594	07

Número de orden.	CONTRIBUYENTES	Número con que figura en el matrícula o número de matrícula.	VECINDAD de los contribuyentes.	RIQUEZA rústica.		RIQUEZA pecuaria.		TOTAL de la riqueza rústica y pecuaria.	
				Pesetas.	Cts.	Pesetas.	Cts.	Pesetas.	Cts.
763	Victoria Guiles Maria de los Angeles	852	Huelinas	16740		1124		17864	
64	Marquesa Linars Jaime	762	L. Bristolab 21	471				471	
65	Marquesa Linars Joaquin	766	A. Brasil 19	191				191	
	<u>Hacendados Forasteros</u>			19637		1134		20771	
766	Honoria Gilberto Eduardo	766	Valencia	5481				5481	
67	Honoria Gilberto Pilar	877	Valencia	1614				1614	
55	Honoria Moritz Bernardo de José	765	id.	7701				7701	
69	Manuel Leal Josefa	767	Madrid	2338				2338	
70	Honori Caravilla Teruanda	771	Valencia	2663				2663	
71	Honori Caravilla Teruanda	772	id.	4763				4763	
75	Honori Belda Teruanda	773	(Barro)	210				210	
73	Parceli Parceli Obdulia	774	Valencia	219				219	
74	Parceli Bontler Carmen	775	id.	868				868	
75	Parceli Bontler Camela	776	id.	3240				3240	
76	Parceli Bontler Julia	777	id.	752				752	
				29554				29554	

Cupo de contribución para el Tesoro al por 100 de gramen de la riqueza rústica, rotunda y pecuaria con inclusión del 5 por 100 para premio de colmena y gastos de enajenación.		RECAUDO del 16 por 100 sobre la cifra anterior para atenciones de 1.ª enseñanza. Incluido ya el 6 por 100 como premio de administración, investigación y cobro.		TOTAL cupo y recargo para 1.ª enseñanza.		Recaudo a la provincia por perlas marítimas según acuerdo de la Diputación provincial a los partidos de Bardi de las Nieves y Val de Ebo.		TOTAL repartido		CUOTAS					
										Que corresponden anualmente.		Que corresponden recaudar semestralmente.		Que corresponden recaudar al trimestre.	
Pesetas.	Cts.	Pesetas.	Cts.	Pesetas.	Cts.	Pesetas.	Cts.	Pesetas.	Cts.	Pesetas.	Cts.	Pesetas.	Cts.	Pesetas.	Cts.
8917	40	1433	24	10392	64	1291		10205	55	87		10	17	2534	07
191	12	20	58	221	76	28		222	04					55	51
72	22	11	66	84	58	11		84	67					21	17
29	57	4	73	24	30	04		24	34					5	57
9253	07	1480	21	10733	28	1534		10746	62	57		14	17	2677	24
849	66	135	75	985	81	124		986	05					202	61
249	95	37	77	287	82	36		290	18					72	55
1193	40	196	78	1390	20	164		1271	84					267	96
361	73	57	91	417	84	32		420	36					105	07
317	35	51	07	370	44	46		370	70					92	73
738	10	112	07	856	17	107		857	26					214	31
32	51	5	80	27	71	05		27	76					2	44
23	70	5	42	37	32	05		37	37					9	84
124	38	21	50	155	88	20		156	08					57	02
501	86	80	30	582	16	73		582	87					145	72
116	42	18	62	125	04	17		125	21					33	80
4531	15	730	63	5261	81	647		5268	20					1317	27

Número de orden.	CONTRIBUYENTES		Número en que figura en el catastro y apellidos de rústica o pecuaria.	VECINDAD de los contribuyentes.	RIQUEZA rústica.		RIQUEZA pecuaria.		TOTAL de la riqueza rústica y pecuaria.	
					Pesetas.	Cts.	Pesetas.	Cts.	Pesetas.	Cts.
795	Gracia	Nomá María	822	Madrid	49264			49264		
796	Libert	Brasil Francisco	793	Sevilla	407			407		
797	Libert	Carbonell Elena	794	Valencia	629			629		
798	Libert	Carbonell María	795	id.	943			943		
799	Libert	Núñez Juan	796	Hera	2271			2271		
800	Libert	Olivera Francisco	797	Valencia	2500			2500		
801	Libert	Olivera Juan	798	id.	1050			1050		
802	Donna	Marcel Vicenta	799	id.	986			986		
803	Corralba	Agarri Rosario	800	id.	1955			1955		
804	Corralba	Darceli Francisco	801	id.	121			121		
805	Corralba	Darceli Francisco	802	Madrid	1600			1600		
806	Corralba	Libert Biquel	803	Madrid	814			814		
807	Julia	Lebeate Camila	804	Valencia	485			485		
808	Lozano	Ramona Joaquina	805	id.	1418			1418		
809	Marquis de	Neulental	806	id.	14522			14522		
810	Maria Sempere	Lori y hermano	807	Doña Santa	157			157		
					79415			79415		

Cupo de contribución para el Tesoro al por 100 de gravamen de la riqueza rústica, pecuaria y pecuaria con inclusión del 1 por 100 para premio de cobranza y gastos de conservación.		RECARGO del 16 por 100 sobre la cifra anterior para atenciones de 1.ª enseñanza, incluido ya el 6 por 100 como premio de administración, investigación y cobranza.		TOTAL cupo y recargo para 1.ª enseñanza.		Recargo a la provincia por perdon concedido según acuerdo de la Inspección provincial a los pueblos de Horta de las Naves y Vall de Ebo.		TOTAL repartido		CUOTAS											
Pesetas.	Cts.	Pesetas.	Cts.	Pesetas.	Cts.	Pesetas.	Cts.	Pesetas.	Cts.	Que corresponden recaudar anualmente.		Que corresponden recaudar semestralmente.	Que corresponden recaudar al trimestre.								
Pesetas.	Cts.	Pesetas.	Cts.	Pesetas.	Cts.	Pesetas.	Cts.	Pesetas.	Cts.	Pesetas.	Cts.	Pesetas.	Cts.								
7686	81	1226	21	8857	02	10	97	8867	97			2	67	2	65	65					
63	22	10	13	72	45		07	73	54							15	28				
51	24		20	59	44		07	57	51								14	53			
97	38		58	112	96		14	113	10								28	27			
145	97		36	169	33		21	169	54								62	27			
251	55		25	407	80		51	408	31								102	07			
388			92	409	72		56	450	48								112	62			
162	54		26	188	54		23	188	77								47	19			
152	63		40	177	03		22	177	25								44	21			
287	15		94	333	07		41	333	50								52	28			
20	28		24	23	52		03	23	55									5	87		
253	88		62	294	50		37	294	87									72	72		
126			16	126	16		18	126	34									36	58		
75	09		01	87	10		11	87	21									21	90		
219	50		12	234	62		32	234	94									43	73		
2249	76		98	2607	84		318	2613	02									653	26		
24	30		88	28	18		04	28	22										7	05	
12299	50		73	14272	50		17	14290	14									2	67	3571	18

Número de orden.	CONTRIBUYENTES	Número con que figura en el arrolamiento o agrupación de rectificación.	VECINDAD de los contribuyentes.	RIQUEZA rústica.		RIQUEZA pecuaria.		TOTAL de la riqueza rústica y pecuaria.	
				Pesetas.	Cts.	Pesetas.	Cts.	Pesetas.	Cts.
				909	Wolke Hans benedict de José	808	Madrid	29415	
10	Wolke Wencel W. Francisca	810	Benillota	667				667	
11	Wolke Wencel Maria	811	id.	125				125	
12	Wolke Wencel Cecilia	812	id.	59				59	
13	Wolke Wencel José	813	Madrid	88				88	
14	Wolke Wencel José	814	Valencia	66				66	
15	Wolke Wencel Paulino	815	id.	295				295	
16	Wolke Wencel José	816	Manresa	107				107	
17	Wolke Wencel Pascual	817	id.	5820				5820	
18	Wolke Wencel Juan Eugenio	818	Benicarló	502				502	
19	Wolke Wencel Ana María	819	Valencia	52				52	
20	Wolke Wencel Manuel	820	Castellón	15927				15927	
21	Wolke Wencel Soledad	821	id.	603				603	
22	Wolke Wencel Verónica	822	id.	603				603	
23	Wolke Wencel Vicente	823	id.	410				410	
24	Wolke Wencel Joaquín	824	Valencia	5245	27			5280	
				110119		27		110156	

Cupo de contribución para el Tesoro al por 100 de gravamen de la riqueza rústica, rústica y pecuaria con inclusión del 5 por 100 para premio de valoración y gastos de comprobación.		RECAUDO del 10 por 100 sobre la cifra anterior para atenciones de 1.ª enseñanza incluida ya el 6 por 100 como premio de administración, investigación y sujeción.		TOTAL cupo y recargo para 1.ª enseñanza.		Recargo a la provincia por terrenos baldíos según acuerdo de la Diputación provincial a los señores de Henda de los Naves y Vall de Elio.		TOTAL repartido		CUOTAS				
Pesetas.	Cts.	Pesetas.	Cts.	Pesetas.	Cts.	Pesetas.	Cts.	Pesetas.	Cts.	Que corresponden recargar anualidad.	Que corresponden recargar contribución.	Que corresponden recargar al trimestre.		
10299	50	1773		14272	50	1764		14270	16		267	3571	15	
163	27	1602		11727		15		11744				29	86	
19	55	307		2244		03		2247				5	52	
17	35	307		2244		03		2247				5	62	
9	13	106		1059		01		1060				2	65	
13	63	218		1581		02		1583				2	96	
40	25	163		1185		01		1186				2	97	
45	67	730		5297		07		5304				13	26	
16	87	270		1757		02		1759				4	89	
703	48	14430		10627	78	132		1047				262	25	
77	22	1243		9015		12		9027				22	57	
8	45	129		734		01		735				2	34	
2466	50	39464		2861	14	360		2864	74			716	17	
93	36	1493		10829		14		10843				27	11	
73	36	1493		10829		14		10843				27	11	
63	48	1016		7364		07		7373				18	43	
818	35	13077		74912		107		75021				287	55	
17061	29	273392		17795	21	2439		19819	60			267	4953	56

Número de orden.	CONTRIBUYENTES	Número en que figura en el anillamiento o aparece de rectificación.	VECINDAD de los contribuyentes.	RIQUEZA rústica.		RIQUEZA pecuaria.		TOTAL de la riqueza rústica y pecuaria.	
				Pesetas.	Cts.	Pesetas.	Cts.	Pesetas.	Cts.
				110119		37	110119		
825	Novia Novita Leaguina	825	Valencia	3338			3338		
826	Lampier Lohr Navarra	826	Ibi	2503			2503		
827	Scott Peru Asturias	827	Lijena	2949			2949		
828	Valero Gibert Oliva	828	Valencia	1610			1610		
				180319		37	180356		

Cupo de contribución para el Tesoro al por 100 de gravamen de la riqueza rústica, colmena y pecuaria con inclusión del 1 por 100 para premio de cobranza y gastos de reproducción.		RECARGO del 10 por 100 sobre la cifra anterior para atenciones de 1.ª enseñanza incluido ya el 6 por 100 como premio de administración investigación y cobranza.		TOTAL cupo y recargo para 1.ª enseñanza.		Recargo à la provincia por período concedido según anexo de la Diputación provincial à los pueblos de Huelva de las Sierris y Vall de Ebo.		TOTAL repartido		CUOTAS					
Pesetas.	Cts.	Pesetas.	Cts.	Pesetas.	Cts.	Pesetas.	Cts.	Pesetas.	Cts.	Que corresponden recaudar anualmente.		Que corresponden recaudar por semestralmente.		Que corresponden recaudar al trimestre.	
Pesetas.	Cts.	Pesetas.	Cts.	Pesetas.	Cts.	Pesetas.	Cts.	Pesetas.	Cts.	Pesetas.	Cts.	Pesetas.	Cts.	Pesetas.	Cts.
17061	29	2733	92	19791	21	24	39	19819	60			2	69	4753	56
518	72	22	67	601	39		75	602	14					150	54
358	51	57	06	415	55		52	416	07					104	52
458	16	73	05	121	61		67	532	38					132	67
249	23	28	87	288	10		36	288	46					75	11
18046	31	2985	55	21631	86	26	69	21658	55			2	69	1413	30

[Handwritten signature]

Número de orden.	CONTRIBUYENTES	Número con que figura en el anillamiento o apéndice de certificación.	VECINDAD de los contribuyentes.	RIQUEZA rustica.		RIQUEZA pecuaria.		TOTAL de la riqueza rústica y pecuaria.	
				Pesetas.	Cts.	Pesetas.	Cts.	Pesetas.	Cts.
	<i>sumen general por lotes</i>								
	A.			24427		337		24764	
	B.			33441		1315		34756	
	C.			19782		434		20216	
	<i>Ch. G. E. J.</i>			8394		719		9113	
	E.			43420		1704		45124	
	<i>H. Y. J.</i>			9195		838		10033	
	<i>L. H.</i>			6593		478		7071	
	<i>M.</i>			46710		2201		48911	
	<i>N. O. P.</i>			10097		2511		12610	
	<i>Q. R. S.</i>			10198		2304		12502	
	<i>T. U. V.</i>			18627		1124		19751	
				351900		13975		365875	
	<i>Hacendados forasteros</i>			120319		37		120356	
			<i>Totales</i>	472219		14012		486231	

Cupo de contribución para el Tesoro al por 100 de gravamen de la riqueza rústica, pecuaria y pecuaria con inclusión del 1 por 100 para premio de colación y gastos de consignación.		RECAMBIO del 16 por 100 sobre la cifra anterior para alteraciones de 1.ª enseñanza incluido ya el 6 por 100 como premio de admisión investigación y colación.		TOTAL cupo y recargo para 1.ª enseñanza.		Recargo á la provincia por persona concedida según acuerdo de la Diputación provincial á los señores de Barba de las Nieves y Val de Edo.		TOTAL repartido		Que corresponden recaudar anualmente.		Que corresponden repartir anualmente.		Que corresponden recaudar al trimestre.	
Pesetas.	Cts.	Pesetas.	Cts.	Pesetas.	Cts.	Pesetas.	Cts.	Pesetas.	Cts.	Pesetas.	Cts.	Pesetas.	Cts.	Pesetas.	Cts.
3833	86	613	37	4447	23	146		4452	67			10	83	1107	76
5380	07	860	87	6240	94	767		6248	61	89		17	89	1553	04
3129	35	500	66	3630	01	446		3634	47	502		11	56	701	59
1410	97	225	80	1636	77	188		1638	65	286		18	29	377	76
7016	22	1121	90	8138	12	978		8148	10			15	87	2029	09
1615	02	258	28	1873	30	223		1875	53			23	58	457	07
1094	70	175	07	1269	77	150		1271	27			17	94	308	85
7571	67	1211	02	8782	71	1069		8793	40			35	41	2180	63
8146	33	1302	83	9447	16	1148		9458	64	89		29	31	2349	78
8187	45	1307	84	9497	29	1149		9508	78	232		42	60	2355	33
9253	07	1480	21	10733	28	1324		10746	62	89		14	17	2679	34
56636	73	9059	85	65696	58	8016		65776	74	1287		237	55	16322	24
18646	31	2985	55	21631	86	2629		21658	55			2	69	5413	30
75283	04	12045	40	87328	44	10685		87435	29	1287		240	24	21735	54

CONTRIBUCIÓN TERRITORIAL.

NOTA que en cumplimiento de lo prevenido por la Administración de Contribuciones de la provincia, se forma con referencia al repartimiento de la contribución territorial de esta ciudad y año económico citado del ~~partido~~ importe de la riqueza líquida imponible, del número de propietarios y colonos a quien pertenece, y del de los contribuyentes y cuotas totalizadas en la escala y forma que se expresa, á saber:

CLASE DE LA RIQUEZA.	Su importe líquido.	Número de propietarios y colonos á quienes se considera.
RÚSTICA.		
COLONIA		
PECUARIA		
URBANA.		
<i>Total igual á la riqueza del repartimiento</i>		

Número de contribuyentes.	RESÚMEN DE CATEGORÍAS.				Pesetas.	Cts.
	Contribuyentes hasta		Pesetas			
93	Contribuyentes hasta	3	Pesetas	5.27	00
102	Idem de	3	»	á 6 Pesetas	6.73	00
105	Idem de	6	»	á 10 »	8.75	00
127	Idem de	10	»	á 20 »	12.50	00
23	Idem de	20	»	á 30 »	16.75	00
28	Idem de	30	»	á 40 »	21.74	00
36	Idem de	40	»	á 50 »	27.50	00
57	Idem de	50	»	á 100 »	32.50	00
75	Idem de	100	»	á 200 »	38.00	00
105	Idem de	200	»	á 300 »	45.75	00
116	Idem de	300	»	á 500 »	53.75	00
127	Idem de	500	»	á 1000 »	68.75	00
5	Idem de	1000	»	á 2000 »	81.25	00
2	Idem de	2000	»	á 5000 »	107.50	00
1	Idem de	5000 en adelante			
898	<i>Total igual á lo distribuido en el mismo repartimiento.</i>				715.50	00



V. B.
El Alcalde,

[Handwritten signature]

Alcoy 20 de Abril de 189 ⁸²

El Secretario,

[Handwritten signature]

GS&ZADO

ES&ZADO

1902

114 CLASE 25 CENTIMOS

Parte superior para entregar al interesado.

N.0010.594



114 CLASE 25 CENTIMOS

Parte inferior para unir al expediente.

N.0040.594



Participo a la Asociación por el papel
invertido en la copia del resguardo de la contribución
sobre la riquna. Diction y memoria para el año
1903.

Alcog 23 D. noviembre 1902



PROVINCIAS

210PBRB

PAGOS

1902

de

682400

ES 2400

1912

10A CLASE 50 CENTIMOS

Parte superior para entregar al interesado.

N.0049.090



10A CLASE 50 CENTIMOS

Parte inferior para unir al expediente.

N.0049.090



*Correspondencia al reintegro
anterior*



PROVINCIAS



SEPTIEMBRE

PAGOS

AÑO DE



del
686400

FR
ES 6400

de
190

8ª CLASE 2 PESETAS

Parte superior para entregar al interesado.

N.0051135



8ª CLASE 2 PESETAS

Parte inferior para unir al expediente.

N.0051135



Correspondiente al número anterior

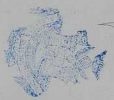

PROVINCIAS

Sr. Administrador.—Examinado el presente reparto
de la contribución reúntica formado por el Ayuntamiento de
Alcoy para el año de 1902 consultados los antecedentes que
obran en esta oficina con los que se halla conforme y habiéndose cumplido los re-
quisitos más esenciales de Instrucción, el oficial que suscribe, tiene el honor de pro-
poner á V. S. la aprobación del mismo, bajo la responsabilidad de los individuos que
han entendido en su confección á cualquier defecto ú omisión imprevisto por el
Negociado en su examen, pasando este documento á la Intervención para su censura
y toma de razón. V. S. no obstante acordará.—Alicante 29 de Diciembre
de 1902.—Manuel Bruner.—Conforme con la propuesta del
Negociado.—J. Delgado.—Rubricados.



ES COPIA:

J. Delgado

