

IMPRESA DE PAY

Alcay.
Reperto Rústica

1901.

Plaza de la Constitución 25 - P. O. Y



003337

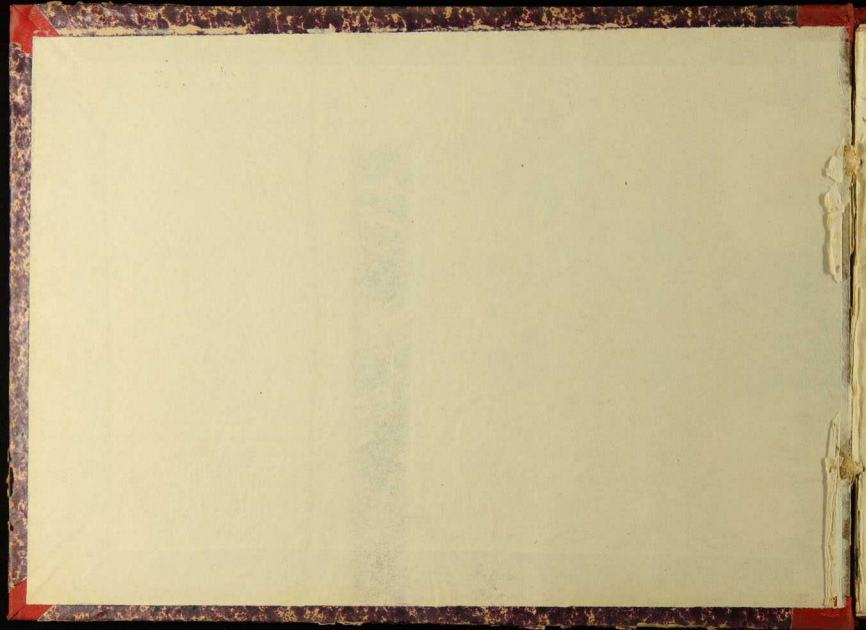

BC-3742
3002

1879 *revised*
1889 *frontier*

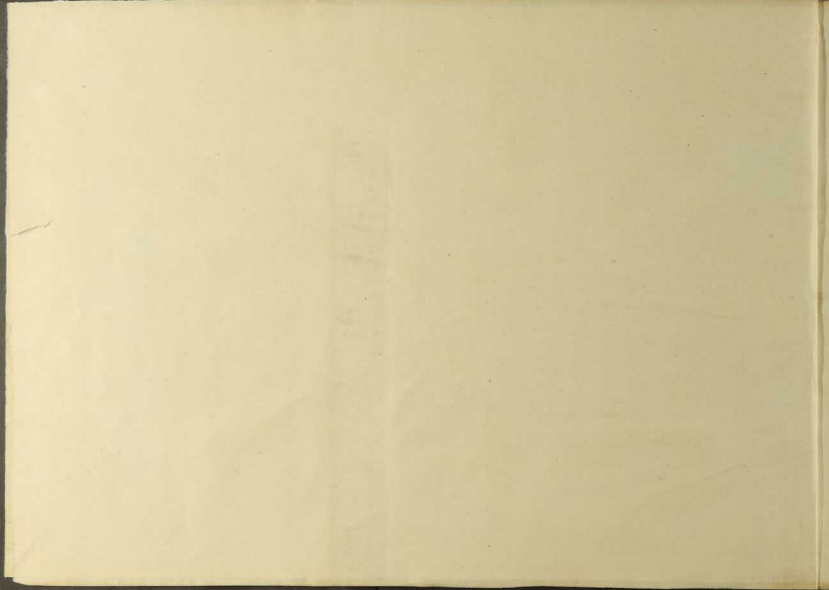



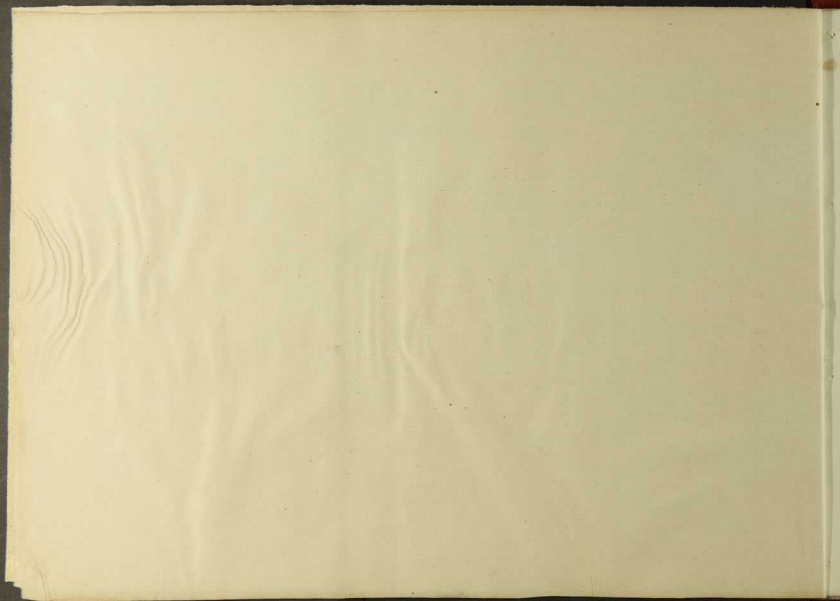



Provincia de Alicante

Ciudad de Alcañiz

Contribución Territorial

Año de 1901.

Copia del

Reparto de la contribución sobre la riqueza Rústica y Pecuario.

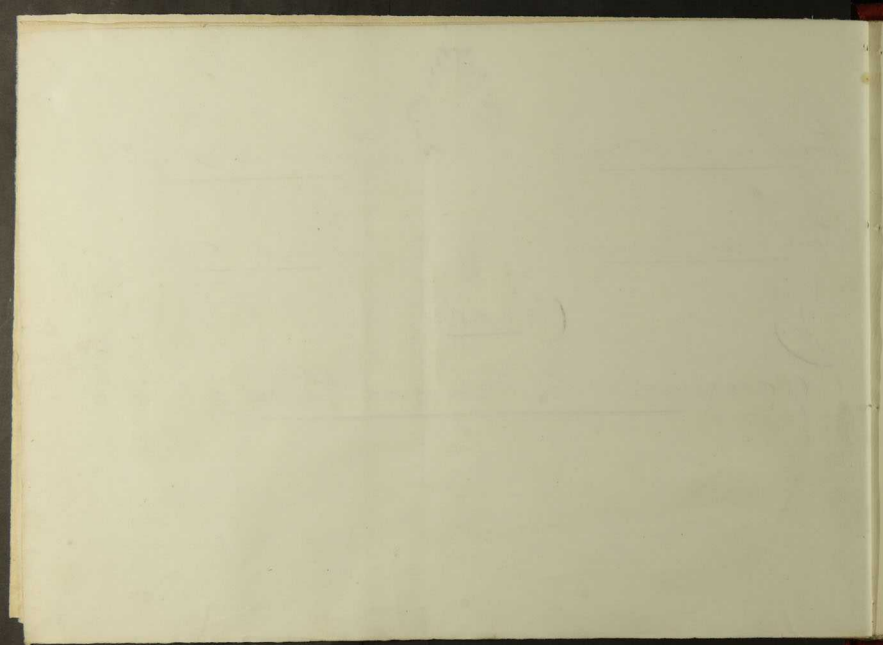

Año de 1901.



Provincia de Alicante.

Distrito municipal de Alcoy.

Repartimiento individual que forma el Ayuntamiento de los 30.261'65 pesetas que por la contribución territorial por rústica y pecuaria le corresponde satisfacer sobre la iguera imponible de 485.697 pesetas de este Distrito para el año 1901.

Clasificación de la iguera.

	<u>Vecinos.</u>	<u>Pesetas.</u>
Rústica	347.285	124.100
Pecuaria	13.974	38
<u>Total.</u>	<u>361.259</u>	<u>124.438</u>

	<u>Pesetas.</u>	<u>Cts.</u>
<u>Contribución para el Estado al 15'50 por ciento sobre la iguera imponible de este Distrito,</u> <u>con inclusión del 1 por ciento por premio de cobranza etc.</u>	75.318'91	
<u>Baja de dicho cupo por la condona a esta ciudad</u>	<u>52.453'12</u>	<u>16863'76</u>
<u>Sumas.</u> { <u>Del 15'50 sobre la cuota del Estado en concepto de recargo municipal.</u>	2524'41	
{ <u>A los contribuyentes no perjudicados por la condona.</u>	871'48	
<u>Total general.</u>	<u>20.261'65</u>	

Número de orden.	CONTRIBUYENTES		Número con que figura en el millarismo o apéndice de rectificación.	VECINDAD de los contribuyentes.	RIQUEZA rústica.		RIQUEZA pecuaria.		TOTAL de la riqueza rústica y pecuaria.	
					Pesetas.	Cts.	Pesetas.	Cts.	Pesetas.	Cts.
15	Brasil	Antonell Amelma	14	A. Brasil	9125		242		7365	
16	Brasil	Sorda Anselmo	15	3	1223				1223	
17	Brasil	Pera Ysidoro	17	Peta alto			19		19	
18	Brasil	Pera Vicente	18	Puerta mayo			19		19	
19	Brasil	Jana / Ant. / Antonio Agustino	19	S. Blas 1	31	596			596	
20	Ornanda	Scall Edmundo	20	S. Nicolas	47	3990			3990	
21	Ornanda	Mira Antonio	21	Riambajo			19		19	
22	Suiza	Ganell	22	S. Tori	37	19			19	
23	Suiza	Carbonell Francisco	23	Puerta mayo			38		38	
24	Suiza	Marín Lucia	24	Riambajo	1244				1244	
25	Suiza	Moltó / Syd / Santiago	25	S. Juan	797				797	
26	Suiza	Hollier Trinidad	26	Riambajo	142				142	
27	Suiza	Sirrene Maria	27	S. Avet	10	1557			1557	
28	Suiza	Sirrene Elena	28	S. Nicolas	13	993			993	
29	Suiza	Sina Jorge	29	A. Brasil	26	240			240	
					19375		357		19712	

Cupo de contribución para el Tesoro al por 100 de gravamen de la riqueza rústica, colonia y pecunia, con inclusión del 1 por 100 para premio de cobranza y gastos de contribución.		Deja del cupo para el Tesoro que se considera a los contribuyentes por población.		Líquido repartido por cupo de contribución para el Tesoro.		RECARGO del 16 por 100 sobre la cifra anterior para atenciones del presupuesto municipal con inclusión del 6 por 100 como premio de administración, investigación y cobranza.		TOTAL cupo y recargo municipal.		Recargo a los contribuyentes no propietarios en la cantidad de esta ciudad y		TOTAL líquido repartido.		CUOTAS			
Pesetas.	Cts.	Pesetas.	Cts.	Pesetas.	Cts.	Pesetas.	Cts.	Pesetas.	Cts.	Pesetas.	Cts.	Pesetas.	Cts.	Que corresponden recaudar anualmente.	Que corresponden recaudar semestralmente.	Que corresponden recaudar al trimestre.	
														Pesetas.	Cts.	Pesetas.	
14152	32	1284	69	67	63	10	72	78	35	340		81	77	160	420	1697	
189	66	189	37		37		66	45		61		46		46			
69	94	69	96		14		92	16		61		17		17			
2	95				295		47	342		15		257			178		
2	95				295		47	342		15		257			178		
72	43				72	43	14	78	107	21	476	111	77			37	99
463	69	463	73		96		15	111		65		116		116			
2	95				295		47	342		15		257			178		
1	87				187		92	682		30		712				195	
172	72	16	63		112	29	17	96	130	25	577	136	04			34	01
123	60				123	60		17	77		637	149	74			37	44
22	02				22	02		352	25	94	114	20	68			6	67
241	46	240	80		50		88	58		63		61		61			
153	97	153	67		82		64	66		62		38		38			
17	32				17	32		595	43	17	192	45	09			11	27
3056	94	2584	90		472	24		7537	547	63	2457	571	76	538	757	126	07

Número de orden.	CONTRIBUYENTES			Número con que figura en el padrón de contribuyentes y apellido de rectificación.	VECINDAD de los contribuyentes.	RIQUEZA rústica.		RIQUEZA pecuaria.		TOTAL de la riqueza rústica y pecuaria.	
						Pesetas.	Cts.	Pesetas.	Cts.	Pesetas.	Cts.
						—		—		—	
						7492		423		7915	
46	Bernaldo	Catalá	Vicente	45	Coto bajo	55				55	
47	Bernaldo	Pastor	Tomás	46	J. alto			19		19	
48	Bernaldo	Rúa	Tori	47	Riquen bajo			19		19	
49	Blanes	Blanes	Tomás	48	S. Juan	19	219	19		238	
50	Blanes	Enlert	Antoni	49	Pelop bajo	167		129		296	
51	Blanes	Enlert	Tori	50	S. Nicolás	44	62	19		81	
52	Blanes	Enlert	Rafael	51	S. Tori	54	256	19		275	
53	Blanes	Enlert	Salvador	52	Pelop bajo			122		122	
54	Blanes	Sosabá	Antoni	53	Lanacel		294			294	
55	Blanes	Mina	Francisco	54	Riquen alto			38		38	
56	Blanes	Molta	Vicente	55	Ruadío			48		48	
57	Blanes	Muller	Enrique	56	Ramblla alta			56		56	
58	Blanes	Pastor	Tomás	57	A. Miranda	9	179	19		198	
59	Blanes	Rúa	Maria	58	Riquen bajo		109			109	
60	Blanes	Sarjuan	Doaquin	59	Pelop bajo			38		38	
61	Blanes	Sarjuan	Vicente	60	Lanal baja			38		38	
						10133		1006		11139	

Cupo de contribución para el Tesoro al por 100 de gravamen de la riqueza rústica, coloma y pecuaria, con inclusión del 1 por 100 para premios de cobranza y gastos de comprobación.		Cupo del cupo para el Tesoro que se condona a los contribuyentes perjudicados.		Líquido repartido por cupo de contribución para el Tesoro.		RECARGO del 10 por 100 sobre la cifra anterior para atenciones del presupuesto municipal con inclusión del 6 por 100 como premio de administración, investigación y cobranza.		TOTAL cupo y recargo municipal.		Recargo á los contribuyentes no perjudicados en la condona de este cupo y recargo.		TOTAL líquido repartido.		CUOTAS													
Pesetas.		Cts.		Pesetas.		Cts.		Pesetas.		Cts.		Pesetas.		Cts.		Pesetas.		Cts.		Pesetas.		Cts.					
1537	62			218	51			717	11			115	07	834	18	37	10	871	30	1	66	395		215	38		
8	53							8	53	1	56	9	99		44			10	73						2	58	
2	95							2	95		47	3	42		15			3	57			1	79				
2	95							2	95		47	3	42		15			3	57			1	78				
36	91							36	91		571	42	82		171			44	73						11	18	
45	90							45	90		734	53	34		237			55	61						13	90	
12	56							12	56		201	14	57		65			15	33							3	81
42	65	42	65					42	65	42	65																
18	92							18	92		303	21	91		78			22	92							5	73
45	59	45	59					45	59	45	59																
5	87							5	87		74	6	83		30			7	13							1	78
7	44							7	44		117	8	63		38			7	01							2	35
8	65							8	65		137	10	07		45			10	52							2	63
30	71	30	71					30	71																		
16	90							16	90		270	17	60		87			20	47							5	12
5	87							5	87		94	6	83		30			7	13							1	78
5	87							5	87		94	6	83		30			7	13							1	78
1835	98			957	46			878	52			143	76	1043	28	46	37	1088	65	1	86	7	12			267	92

Número de orden.	CONTRIBUYENTES	Número con que figura en el asiento de apuración de recitación.	VEGÜEDAD de los contribuyentes.	RIQUEZA rústica.		RIQUEZA pecuaria.		TOTAL de la riqueza rústica y pecuaria.	
				Pesetas.	Cts.	Pesetas.	Cts.	Pesetas.	Cts.
				11833		1106		11837	
62	Blanes Lemper Francisco	61	Riquibajo			19		19	
63	Blanes Valor Jaquin	62	Maniola			24		24	
64	Blanes Valor Rafael	63	Salt			19		19	
65	Blanes Vilaplana Luis Andrés	64	S. Llorenç	17	77			77	
66	Blanes Vilaplana Eduardo	65	P. Alfons XIII		570			570	
67	Blanes Vilaplana Luis	66	S. Antonio	61	384			384	
68	Blanes Vilaplana Luis Andrés	67	"	61	656			656	
69	Blanquies Guin Francisco	68	Cotes alto			19		19	
70	Blanquies Llorens Vicent	69	" bajo			19		19	
71	Blanquies Parra Vicente	70	Herradura	3	1280			1280	
72	Blanquies Santonja Sadal	71	Cotes bajo			38		38	
73	Blanquies Santonja Rafael	72	Riquibalto			43		43	
74	Bodi Cantello Antonio	73	P. Cap alto			68		68	
75	Boonat Blanes Antonio	74	S. Nicolás	78	311			311	
76	Boonat Boonat Teresa	75	Polarieja	6	216			216	
77	Boonat Estanell Estanella	76	S. Nicolás	31	219			219	
				14546		1255		15801	

Cupo de contribución para el Tesoro al por 100 de gravamen de la riqueza rústica, colonia y pecuaria, con inclusión del 4 por 100 para premio de cobranza y gastos de cobranza.		Baja del cupo para el Tesoro que se concede a los contribuyentes perjudicados.		Líquido repartido por cupo de contribución para el Tesoro.		RELAGO del 16 por 100 sobre la cifra anterior para adiciones del presupuesto municipal con inclusión del 6 por 100 como premio de administración, investigación y cobranza.		TOTAL cupo y recargo municipal.		Relevo á los contribuyentes no perjudicados en la cobranza de esta ciudad.		TOTAL líquido repartido.		Que corresponden recaudar anualmente.		Que corresponden recaudar semestralmente.		Que corresponden recaudar al trimestre.	
Pesetas.	Cts.	Pesetas.	Cts.	Pesetas.	Cts.	Pesetas.	Cts.	Pesetas.	Cts.	Pesetas.	Cts.	Pesetas.	Cts.	Pesetas.	Cts.	Pesetas.	Cts.	Pesetas.	Cts.
1835	78	227	46	898	32	145	76	1042	28	46	37	1088	65	1	86	7	52	267	93
295				295		47		342		15		357				1	77		
372				372		60		432		17		451				2	35		
295				295		47		342		15		357				1	77		
1194				1194		191		1385		62		1447							362
8840		88	21			19		8859		22		8881		23					
5755		57	43			12		5814		14		5828		15		15			
10173		101	52			21		10246		24		10270		25		25			
295				295		47		342		15		357				1	77		
295				295		47		342		15		357				1	77		
17850		178	07			41		17931		43		17974		50		50			
587				587		94		681		30		711							178
667				667		107		774		34		808							282
1055				1055		167		1222		54		1276							320
4823		48	23																
3350				3350		136		3486		173		4059							1015
3376		33	76																
2450	42	1466	70	283	52	157	36	1140	85	50	74	1191	62	2	89	16	72	388	67

Número de orden.	CONTRIBUYENTES	Número con que figura en el asentamiento o índice de rectificación.	VECINDAD de los contribuyentes.	RIQUEZA rústica.		RIQUEZA pecuaria.		TOTAL de la riqueza rústica y pecuaria.	
				Pesetas.	Cts.	Pesetas.	Cts.	Pesetas.	Cts.
				14946		1257		15801	
76	Bornat Espinos Clara y Juan	77	A. Aracil	18	369			369	
77	Bornat Taya y Juan	78	S. Nicolas	101	202			202	
80	Bornat Páez Francisca	79	Algarra	46	100			100	
81	Bornat Páez Rosa	80	"	45	120			120	
82	Bornat Páez Pilar	81	S. Nicolas	12	644			644	
83	Bornat Páez Rosaldo	82	S. Cristobal	168	287			287	
84	Bornat Páez Vicente	83	S. Tori	18	684			684	
85	Bornat Vilaplana Guido	84	Regadio			38		38	
86	Bornat Vilaplana Rafael	85	Talt		365	24		389	
87	Botella Bornat Tori	86	S. Nicolas	41	3809	120		3909	
88	Botella Espinos Fernando	87	"	43	3808			3808	
B 89	Botella Espinos Miguel	88	Polavieja	15	1055			1055	
90	Botella Espinos Ramón	89	S. Hermenegildo		1063			1063	
91	Botella Louren Juan	90	Polavieja	15	725			725	
B 92	Botella Louren Modesto	91	S. Nicolas	8	804			804	
93	Botella Montañut Tori	92	Carmanchel	46		19		19	
				38581		1436		30017	

Cupo de contribución para el Tesoro al por 100 de gravamen de la riqueza rústica, rústica y pecuaria, con inclusión del 1 por 100 para premio de colonización y gastos de construcción.		Baja del cupo para el Tesoro que se condona a los contribuyentes perjudicados.		Líquido repartido por cupo de contribución para el Tesoro.		REBAGO del 16 por 100 sobre la cifra anterior para atenciones del presupuesto municipal con inclusión del 6 por 100 como premio de administración, investigación y cobranza.		TOTAL cupo y recargo municipal.		REBAGO a los contribuyentes no perjudicados en la condona de esta ciudad.		TOTAL líquido repartido.		CUOTAS				
Pesetas.	Cts.	Pesetas.	Cts.	Pesetas.	Cts.	Pesetas.	Cts.	Pesetas.	Cts.	Pesetas.	Cts.	Pesetas.	Cts.	Pesetas.	Cts.	Pesetas.	Cts.	
241042		146670		98352		17736		114088		10741		119162		287		1692		28869
5722		5722																
3133		3133																
1551		1551																
1861		1861																
7787		7767		20		03		23		01		24		24				
4451				4451		712		5163		230		5395						1348
10907		10586		21		03		24		01		25		25				
589				589		74		693		30		712						178
6033				6033		765		6998		312		7310						1828
60621		60495		126		20		146		16		162		162				
59054		58938		121		19		140		06		146		146				
16261		16227		34		05		39		02		41		41				
16485		16451		34		05		37		00		41		41				
11242		11220		22		04		27		01		28		28				
12468		12443		25		04		27		01		30		30				
295				295		47		343		15		357				177		
465503		355379		110124		17617		127741		5691		133432		786		1871		30223

Número de orden.	CONTRIBUYENTES			Número con que figura en el anillamiento y apéndice de rectificación.	VECINDAD de los contribuyentes.		RIQUEZA rústica.		RIQUEZA pecuaria.		TOTAL de la riqueza rústica y pecuaria.	
					Pesetas.		Cts.		Pesetas.		Cts.	
					Pesetas.	Cts.	Pesetas.	Cts.	Pesetas.	Cts.		
						28581	1436			32017		
94	Botella	Montagut	Josafel	93	Riques alto							
95	Botella	Canal	Vicente	94	Mayor	2	760			760		
96	Botella	Silvestre	Antonio	95	S. Nicolas	28	197			197		
97	Botella	Silvestre	Isabel	96	J	107	197			197		
98	Botella	Silvestre	Vicente	97	J	153	251			251		
99	Bontinell	Carbonell	Engric	99	Pofarija	27	181			181		
						30967	1441			32408		
	— C —											
100	Landela	Pera	Antonio	100	A. Anadell	17	52		19	71		
1	Landela	Pera	Joaquin	101	Alguara	40	55			55		
2	Landela	Pera	Rosario	102	S. Juan	50	55			55		
3	Landela	Simpson	Adela y Hermann	103	S. Nicolas	38	55			55		
4	Lant	Torda	Yndre	104	S. Blas	5	55			55		
5	Lant	Agulló	Eduardo	105	S. Juan	48	122			122		
6	Lant	Agulló	Patrocino	106	S. Medas	67	905			905		
7	Lant	Estens	Francisco	107	Pelop bajo				38	38		
						1299			57	1356		

Cupo de contribución para el Tesoro al por 100 de gravamen de la riqueza rústica, colonia y pecuaria, con inclusión del 1 por 100 para premio de cobranza y gastos de conservación.		Raja del cupo para el Tesoro que se condona a los contribuyentes porajudados.		Líquido repartido por cupo de contribución para el Tesoro.		RECARGO del 16 por 100 sobre la cifra anterior para abarcaciones del presupuesto municipal con inclusión del 6 por 100 como premio de administración, investigación y cobranza.		TOTAL cupo y recargo municipal.		Riqueza de los contribuyentes no porajudados en la Ventosa de esta ciudad.		TOTAL líquido repartido.		CUOTAS										
Pesetas.		Cts.		Pesetas.		Cts.		Pesetas.		Cts.		Pesetas.		Cts.		Que corresponden recaudar anualmente.		Que corresponden recaudar semestralmente.		Que corresponden recaudar al trimestre.				
Pesetas.	Cts.	Pesetas.	Cts.	Pesetas.	Cts.	Pesetas.	Cts.	Pesetas.	Cts.	Pesetas.	Cts.	Pesetas.	Cts.	Pesetas.	Cts.	Pesetas.	Cts.	Pesetas.	Cts.	Pesetas.	Cts.			
4655	03	3553	79	1101	34	176	17	1277	41	5671		1334	92	786		1871		222	53					
	78				78		13		93		44		94		94									
117	86			117	86	18	86	136	72	638		142	80								35	78		
92	58			92	58	14	81	107	39	478		112	17								28	14		
92	58			92	58	14	81	107	39	478		112	17								28	04		
38	73			38	73	6	33	45	16	201		47	17									11	77	
28	07	28	07																					
5025	03	3181	86	1443	97	231		1674	77	7460		1749	57	850		1871		425	80					
110	01			110	01		176	12	77		57		13	34								2	34	
8	53			8	53		136	7	77		44		10	33								2	58	
8	53			8	53		136	7	77		44		10	33								2	58	
8	53			8	53		136	7	77		44		10	33								2	58	
18	92	18	92																					
140	35	140	06				05		34		01		35											
5	89			5	89		24	6	83		10		7	13									1	78
210	29	158	78	51	81	8	19	59	50	2	64		63	14		35							1	44

Número de orden.	CONTRIBUYENTES			Número con que figura en el anexo o apéndice de verificación.	VECINDAD de los contribuyentes.	RIQUEZA rústica.		RIQUEZA pecuaria.		TOTAL de la riqueza rústica y pecuaria.	
						Pesetas.	Cts.	Pesetas.	Cts.	Pesetas.	Cts.
						1277		57		1335	
108	Canto	Robert	Evantito	108	S. Nicolas	11	801			801	
9	Canto	Torda	Tori	107	Rambla alta			24		24	
10	Canto	Torda	Vicente	110	y			38		38	
11	Canto	Parcial	Cezuelo	111	S. Nicolas	97	361			361	
12	Canto	Parcial	Tori	112	y	97	403			403	
13	Canto	Parcial	Purificación	113	y	97	361			361	
14	Canto	Parcial	Virginia	114	y	97	361			361	
15	Canto	Pura	Juanico	115	Rambla alta			19		19	
16	Canto	Valor	Juanico	116	y baja		109	24		133	
17	Canto	Valor	Maria	117			58			58	
18	Canto	Valor	Vicente	118	Rambla alta		63	23		86	
19	Carbonell	Carbonell	Concepción	119	S. Fran ^{co}	14	109			109	
20	Carbonell	Orallo	Juanico	120	V. Rodaura	3	4649			4649	
21	Carbonell	Orallo	Mitago	121	S. Cistolal	3	1439			1439	
22	Carbonell	Orallo	Luisa	122	S. Nicolas	73	650			650	
23	Carbonell	Parcial	Luisa	124	y	35	1157			1157	
						11830		187		12017	

Cupo de contribución para el Tesoro al por 100 de gravamen de la riqueza rústica, colonias y pecuaria, con inclusión del 1 por 100 para premio de cobranza y gastos de cobranza.		Cupo del cupo para el Tesoro que se condona a los contribuyentes perjudicados.		Líquido repartido por cupo de contribución para el Tesoro.		RELAGO del 16 por 100 sobre la cifra anterior para atenciones del presupuesto municipal con inclusión del 6 por 100 como premio de administración y cobranza.		TOTAL cupo y recargo municipal.		Rodrigo A. los contribuyentes no perjudicados en la rústica de esta ciudad.		TOTAL líquido repartido.		CUOTAS		
Pesetas.	Cts.	Pesetas.	Cts.	Pesetas.	Cts.	Pesetas.	Cts.	Pesetas.	Cts.	Pesetas.	Cts.	Pesetas.	Cts.	Que corresponden recaudar anualmente.	Que corresponden recaudar semestralmente.	Que corresponden recaudar al trimestre.
21029		18898		5131		819		5950		264		6214		35		1544
12432		12376		26		04		30		11		31		31		
373				372		60		432		19		451			226	
587				587		94		683		30		713				178
5578		5587		11		02		13		01		14		14		
6250		6237		13		02		15		01		16		16		
5598		5587		11		03		13		01		14		14		
5578		5587		11		02		13		01		14		14		
295				295		47		342		15		357			178	
2063				2063		30		2393		106		2499				625
877				877		44		1043		46		1089				272
1334				1334		13		1547		67		1616				404
1670		1670														
72077		71748		147		24		173		08		181		181		
32316		32270		46		07		53		02		55		55		
10080		10059		21		03		24		01		25		25		
17743		17275		68		11		79		04		83		83		
186175		175134		11039		1764		12803		569		13372		468	404	3023

Número de orden.	CONTRIBUYENTES			Número con que figura en el padrón municipal o apéndice de recidación.	VECINDAD de los contribuyentes.	RIQUEZA rústica.		RIQUEZA pecuaria.		TOTAL de la riqueza rústica y pecuaria.	
						Pesetas.	Cts.	Pesetas.	Cts.	Pesetas.	Cts.
						11620		181		12105	
124	Carpanell	Pauual	Rafael	125	A. Oracil	5	994			994	
25	Carpanell	Pera	Leopoldo	126	S. Nicolás	64	372			372	
26	Cardenal	Valor	José	128	Riquelme		77	18		115	
27	Caramitjana	Pera	Pablo	129	S. Tomasa	21	15			15	
28	Caramitjana	Rodran	Antonio	130	A. Oracil	4	175			175	
29	Caramitjana	Betula	Rafael	132	S. Tomás	33	175			175	
30	Caramitjana	Satorn	José	133	S. Nicolás	50	305			305	
31	Caramitjana	Valer. Mend.	José	134	S. Tomás	39	197			197	
12	Catalán	Renito	Blanca	135	Meriada			68		68	
33	Catalán	Elda	Enrique	136	Riquelme			19		19	
34	Cedrech	Catalán	Eduard	137	S. Tomasa	6	284			284	
35	Coloma	Pisier	Cayron	138	Riquelme			19		19	
36	Colomina	Mullor	Joaquín	139	Rambla alta			43		43	
37	Colomina	Pera	Pablo	140	A. Oracil	7	208			208	
38	Colomina	Rodran	Emilia	141		10	1296			1296	
39	Fontana	Calatayud	José	142	Riquelme			19		19	
						15918		391		16309	

Liquido de contribucion para el Tesoro al por 100 de gravamen de la riqueza rústica, cáñamo y pecuaria, con inclusión del 1 por 100 para premio de cobranza y gastos de contribución.		Bajo del cupo para el Tesoro que se condona a los contribuyentes perjudicados.		Liquido repartido por cupo de contribucion para el Tesoro.		RECARGO del 16 por 100 sobre la cifra anterior para deducción del presupuesto municipal con inclusión del 6 por 100 como premio de administración, investigación y cobranza.		TOTAL cupo y recargo municipal.		Recargo a los contribuyentes en virtud de esta Orden y...		TOTAL liquido repartido.		CUOTAS		
Pesetas.	Cts.	Pesetas.	Cts.	Pesetas.	Cts.	Pesetas.	Cts.	Pesetas.	Cts.	Pesetas.	Cts.	Pesetas.	Cts.	Que corresponden recaudar anualmente.	Que corresponden recaudar semestralmente.	Que corresponden recaudar al trimestre.
186173		175134		11039		1764		12801			167	13372		468	404	2023
15414		15414						14			01	15		15		
5767		5767		12		22										540
1783				1783		285		2068			71	2157				
233				233		37		270			12	282		282		
2714		2714														
2714		2714														
4730		4730														
3055		3055														
2055				1055		167		1284			54	1278				320
295				295		47		342			15	357			179	
4404				4404		705		5109			227	5336				1334
295				295		47		342			15	357			177	
667				667		107		774			34	808				202
3226		3226														
20078		20057		41		07		48			00	51		50		
395				395		47		342			15	357			177	
212720		232801		20117		3217		23536			1035	24371		715	740	3417

Número de orden.	CONTRIBUYENTES			Número con que figura en el sillarismo o apéndice de rusticación.	VECINDAD de los contribuyentes.	RIQUEZA rustica.		RIQUEZA pecuaria.		TOTAL de la riqueza rústica y pecuaria.	
						Pesetas.	Cts.	Pesetas.	Cts.	Pesetas	Cts
						15718		321		16039	
140	Fontan	Loret	Adelina	143	S. Nicolau	3228				3228	
41	Cost	Plan	Carlot	144	"	638				638	
42	Cost	Plan	Vicente	145	Polep alto			43		43	
	Ch. O. E. J.					17784		434		20218	
43	Domench	Domench	Francisc	146	Polep alto			38		38	
44	Domench	Domench	Sori	147	Barchinell			19		19	
45	Domench	i hijo	Salvador	134	S. Lantoral	9	44			44	
46	Domench	Torda	Vicente	148	S. Mauro	27	75			75	
47	Domench	Paua	Sori	149	Algeranes	11	16			16	
48	Domench	Taya	Vicente	150	"	11	43			43	
49	Domench	Pédro	Joachim	151	S. Jaime	38	190			190	
50	Domingo	Catala	Rabriel	152	Cote alto			19		19	
51	Domingo	Juan	Sori	153	Algeranes	44	44			44	
52	Espino	Julia	Mudros Roca	154	S. Nicolau	58	614			614	
53	Espino	Moya	Medeto	155	S. Rita	29	51			51	
						1677		76		1753	

Cupo de contribucion para el Tesoro al por 100 de gravamen de la riqueza rústica, rústica y pecuaria, con inclusión del 1 por 100 para premio de cobranza y gastos de contribución.		Baja del cupo para el Tesoro que se condona a los contribuyentes perjudicados.		Líquido repartido por cupo de contribucion para el Tesoro.		RECALGO del 10 por 100 sobre la cifra anterior para alineaciones del presupuesto municipal con inclusión del 6 por 100 como premio de administración, investigación y cobranza.		TOTAL cupo y recargo municipal.		Recargo a los contribuyentes no perjudicados en la condona de esta ciudad.		CUOTAS											
Pesetas		Cts.		Pesetas		Cts.		Pesetas		Cts.		TOTAL líquido repartido.		Que corresponden recaudar anualmente.		Que corresponden recaudar semestralmente		Que corresponden recaudar al trimestre.					
Pesetas		Cts.		Pesetas		Cts.		Pesetas		Cts.		Pesetas		Cts.		Pesetas		Cts.		Pesetas		Cts.	
252920		232801		20119		2217		23336		1035		24271		811		744		5419					
12057		49757		122		18		120		15		135		131									
9571		9874		20		23		23		24		24		24									
667				667		127		774		34		808											202
215540		292633		20989		2345		24253		1085		25338		774		740		5621					
589				589		94		683		30		713											178
275				275		47		342		15		357											178
682				682		129		791		35		826											207
1163				1163		126		1349		57		1408											352
248				248		42		288		12		300		300									
667				667		107		774		34		808											202
2947		2947																					
295				295		47		342		15		357											178
682				682		129		791		35		826											207
9521				7521		1533		11044		497		11541											3834
791				791		127		918		41		959											240
17880		2947		14933		2389		17322		767		18089		300		257		4267					

Número de orden.	CONTRIBUYENTES			Número con que figura en el arancelamento o apéndice de recitación.	VECINDAD de los contribuyentes.	RIQUEZA rústica.		RIQUEZA pecuaria.		TOTAL de la riqueza rústica y pecuaria.	
	Pesetas.	Cts.	Pesetas.			Cts.	Pesetas.	Cts.			
						1077		76		1153	
154	Estevé	Antonio	150	Huerta mayor				24		24	
155	Estevé	Jorda	157	Salt				61		61	
156	Estevé	Jorda	158	Rivadía				56		56	
157	Estevé	López	159	Cotes bajo		41				41	
158	Estevé	Alviro	160	Rivadía				56		56	
159	Estevé	Molteni	161	Riquen bajo				19		19	
160	Estevé	Lempere	162	Maria		52				52	
161	Estevé	Lempere	163	Cotes alto				19		19	
162	Estevé	Viaflama	164	Abramora	11			24		24	
163	Pánchez	Taya	165	S. Lorenzo	12	1790				1790	
164	Juñola	Pico	166	O. Jorda	9	180				180	
165	Juñola	Panis	167	S. Miguel	47	89				89	
166	Jerandín	Botella	168	Salt				38		38	
167	Jerandín	Jerandín	169	Cotes alto				38		38	
168	Jerandín	Enol	170	S. Nicolas	41	1699				1699	
169	Jerandín	Lardona	171	Riquen bajo				38		38	
						4928		449		5377	

Cupo de contribución para el Tesoro al por 100 de gravamen de la riqueza rústica, colonia y pecuaria, con inclusión del 1 por 100 para premio de cobranza y gastos de contribución.		Cupo del cupo para el Tesoro que se condona a los contribuyentes perjudicados.		Líquido repartido por cupo de contribución para el Tesoro.		RECARGO del 16 por 100 sobre la cifra anterior para atenciones del presupuesto municipal con inclusión del 6 por 100 como premio de administración, investigación y cobranza.		TOTAL cupo y recargo municipal.		Recargo á los contribuyentes no perjudicados en la condonación de esta ciudad y...		TOTAL líquido repartido.		CUOTAS													
Pesetas.	Cts.	Pesetas.	Cts.	Pesetas.	Cts.	Pesetas.	Cts.	Pesetas.	Cts.	Pesetas.	Cts.	Pesetas.	Cts.	Pesetas.	Cts.	Pesetas.	Cts.										
17883		27	47	14933		23	89	17522		7	67	18089		3		3	57	43	67								
372				372			60	432		19		451					2	26									
746				746			151	1077		48		1145							2	56							
868				868			137	1007		45		1052								2	62						
636				636			102	738		33		771								1	72						
868				868			137	1007		45		1052								0	08	2	62				
295				295			47	342		15		357								1	78						
806				806			129	935		41		976										2	44				
295				295			47	342		15		357									1	77					
372				372			60	432		17		451										2	25				
277	17			277	17		44	41	322	00	14	34	326	34									8	07			
277	71			277	91		44	47	323	38	1	44	323	82										8	45		
1380				1380			231	1611		71		1672													4	18	
587				587			94	683		30		713													1	78	
587				587			94	683		30		713													1	78	
262	48	262	94	54			07	62		05		66		66													
587				587			94	613		30		713														1	75
833	83	292	41	541	42		86	63	628	05	27	89	655	94	3	66	11	65	157	04							

Número de orden.	CONTRIBUYENTES			Número con que figura en el asentamiento o apéndice de rectificación.	VECINDAD de los contribuyentes.	RIQUEZA rústica.		RIQUEZA pecuaria.		TOTAL de la riqueza rústica y pecuaria.	
						Pesetas. Cts.		Pesetas. Cts.		Pesetas. Cts.	
						4738		447		5277	
170	Juan	Cardona	Francisco	172	Huerta mayor			38		38	
71	Juan	Cardona	Lori	173	Riquen chico			19		19	
72	Juan	Hof	Loaguin	174	Polop alto			38		38	
73	Juan	Juan	Angelina	175	S. Cristobal 20	3468				3468	
74	Juan	Concejal	Isidro	176	Rambla alta			19		19	
75	Juan	Valor	Lori	177	Shacumel			19		19	
76	Francis	Ballster	Francisco	178	Polop alto			75		75	
77	Francis	Bensito	Rita	179	Manisa			24		24	
78	Francis	Pera	Antonio	180	Polop alto			38		38	
79	Juan	Torda	Juan	181	S. Antonio 13	40				40	
80	Juan	Torda	Luisa	182	J	65				65	
						1511		719		2220	
81	Padra	Martina	Lori	183	Huerta mayor			19		19	
82	Padra	Pera	Francisco	184	Oiver 9			19		19	
83	Padra	Pedrijo	Lori	185	Salt			45		45	
								13		13	

Cupo de contribucion para el Tesoro al por 100 de gravamen de la riqueza rústica, colonia y pecuaria, con inclusion del 1 por 100 para premio de cultura y gastos de comprobación.		Raja del cupo para el Tesoro que se condona a los contribuyentes perjudicados.		Líquido repartido por cupo de contribución para el Tesoro.		RECARGO del 16 por 100 sobre la cifra anterior para atenciones del presupuesto municipal con inclusion del 6 por 100 como premio de administración, investigación y cultura.		TOTAL cupo y recargo municipal.		Recargo a los contribuyentes no perjudicados en la república de esta ciudad.		TOTAL líquido repartido.		Que corresponden recaudar anualmente.		Que corresponden recaudar semestralmente.		Que corresponden recaudar al trimestre.	
Pesetas. Cts.		Pesetas. Cts.		Pesetas. Cts.		Pesetas. Cts.		Pesetas. Cts.		Pesetas. Cts.		Pesetas. Cts.		Pesetas. Cts.		Pesetas. Cts.		Pesetas. Cts.	
12383		29241		14142		8663		62805		2789		65594		266		1165		15724	
589				189		94		683		30		713						178	
295				295		47		342		15		357				178			
589				189		94		683		30		713						178	
53782		53671		111		18		129		15		144		144					
295				295		47		342		15		357				178			
295				295		47		342		15		357				178			
1163				1163		186		1349		59		1408						352	
272				272		60		432		19		451				205			
589				589		94		683		30		713						178	
620				620		75		717		32		751						188	
1008				1008		161		1169		52		1221						305	
142980		82912		60068		9610		69678		3101		72779		510		1936		17103	
295				295		47		342		15		357				178			
295				295		47		342		15		357				178			
678				678		112		510		26		536						211	
1288				1288		206		1494		66		1560				317		211	

Número de orden.	CONTRIBUYENTES			Número que figura en el sustitutivo o apéndice de recitación.	VECINDAD de los contribuyentes.	RIQUEZA rústica.		RIQUEZA pecuaria.		TOTAL de la riqueza rústica y pecuaria.	
						Pesetas.	Cts.	Pesetas.	Cts.	Pesetas.	Cts.
184	Radia	Liqui	Vicente	186	V. Aarto	11	123		123		
85	Sallin	Satorn	Vicente	187	Llatunes			17	17		
86	Paria	Lantuja	Mariano	188	S. Fran ^{co}	28	3044		3044		
87	Simons	Molto	Sori	189	S. Nicolau	15	2242		2242		
88	Pinis	Blanc	Sori	190	Chamora		175		175		
89	Pobert	Mag. Huidob	Mamuel	191	Barcelo		20		20		
90	Pobert	Antiquera	Joakin	192	A. Arasil	7	1759		1759		
91	Pobert	Barcelo	Emilio	193	Potasiya	6	279		279		
92	Pobert	Barcelo	Mamuel	194	J	6	279		279		
93	Pobert	Blanc	Miquel	195	Polop bajo			61	61		
94	Pobert	Col. Huidob	Francisco	196	S. Llaura	27	915		915		
95	Pobert	Sori	Rafael	197	S. Lintal	26	1009		1009		
96	Pobert	Francis	Bautista	198	Riquis bajo			19	19		
97	Pobert	Francis	Francis	199	S. Nicolau	17	88		88		
98	Pobert	Ant. Fran ^{co}	Humana	200			114		114		
99	Pobert	Pobert	Riquis	201	Barcelo		226	61	287		
							10273	243	10516		

Cupo de contribución para el Tesoro al por 100 de gravamen de la riqueza rústica, colinas y pecuaria, con inclusión del 4 por 100 para premio de cobranza y gastos de cobranza.		Baja del cupo para el Tesoro que se condona a los contribuyentes perjudicados.		Líquido repartido por cupo de contribución para el Tesoro.		RECARGO del 16 por 100 sobre la cifra anterior para atracciones del presupuesto municipal con inclusión del 6 por 100 como premio de administración, investigación y cobranza.		TOTAL cupo y recargo municipal.		Recargo a los contribuyentes perjudicados en la rebaja de esta ciudad y		TOTAL líquido repartido.		CUOTAS		
Pesetas.	Cts.	Pesetas.	Cts.	Pesetas.	Cts.	Pesetas.	Cts.	Pesetas.	Cts.	Pesetas.	Cts.	Pesetas.	Cts.	Que corresponden recaudar anualmente.	Que corresponden recaudar semestralmente.	Que corresponden recaudar al trimestre.
1288				1288		206		1494		60		1554			357	311
1907				1907		305		2212		78		2290				278
275				275		47		322		15		257			179	
47306	47109			97		16		113		15		132	127			
24767	34028			741		119		860		38		898				835
2714				2714		434		3148		140		3288				822
310				310		50		360		16		376			128	
27277				27277		4365		31644		1407		33051				8363
4327	4327															
4327	4327															
746				746		151		1097		48		1145				586
14170	14160			30		05		35		02		37	37			
15648	15615			33		05		38		02		40	40			
395				395		47		342		15		357			176	
1365	1365															
1768				1768		253		2021		91		2112				535
4451				4451		712		5163		220		5383				1245
163085	120931			42154		6745		48899		2155		51054	2155	902		12268

Número de orden.	CONTRIBUYENTES			Número con que figura en el anillamiento y apéndice de rectificación.	VECINDAD de los contribuyentes.	RIQUEZA rústica.		RIQUEZA pecuaria.		TOTAL de la riqueza rústica y pecuaria.	
						Pesetas.	Cts.	Pesetas.	Cts.	Pesetas.	Cts.
						10273		243		10516	
200	Pobert	Pobert	Lore	202	Polop bajo	302		135		437	
1	Pobert	Pobert	Vicente	207	S. Nicolas	19		491		491	
2	Pobert	Jorda	Antonio	203	Huerta mayo			43		43	
3	Pobert	Jorda	Lore	204	Polop alto			43		43	
4	Pobert	Jorda	Tomás	205	Barchell			80		80	
5	Pobert	Jose francisco	Thommas	209	S. Mauro	27		251		251	
6	Pobert	Maria	Francisca	206	S. Nicolas	67		5809		5809	
7	Pobert	Miri	Francisco	207	Riquen alto			29		29	
8	Pobert	Miri	Ysidro	208	Barchell			80		80	
9	Pobert	Miri	Ysidro	209	Salt			272		272	
10	Pobert	Miri	Lore	210	Polop bajo			80		80	
11	Pobert	Miri	Salvador	211	T. Maria	26		138		138	
12	Pobert	Pascual	Lamila	212	S. Nicolas	29		3160		3160	
13	Pobert	Pantor	Rafael	213	Huerta mayo			19		19	
14	Pobert	Pantor	Rafael	214	Mariola			80		80	
15	Pobert	Pantor	Tomás	215	Rambla baja			19		19	
						20696		851		21547	

Cupo de contribucion para el Tesoro al por 100 de gravamen de la riqueza rústica, colona y pecuaria, con inclusión del 1 por 100 para premio de cobranza y gastos de contribucion.		Baja del cupo para el Tesoro que se condona a los contribuyentes perjudicados.		Líquido repartido por cupo de contribucion para el Tesoro.		RECAIGO del 16 por 100 sobre la cifra anterior para atenciones del presupuesto municipal con inclusión del 6 por 100 como premio de administración, investigación y cobranza.		TOTAL cupo y recargo municipal.		Recargo a los contribuyentes no perjudicados en la colona de esta ciudad.		TOTAL líquido repartido.		CUOTAS					
														Que corresponden recaudar anualmente.		Que corresponden recaudar semestralmente.		Que corresponden recaudar al trimestre.	
Pesetas.	Cts.	Pesetas.	Cts.	Pesetas.	Cts.	Pesetas.	Cts.	Pesetas.	Cts.	Pesetas.	Cts.	Pesetas.	Cts.	Pesetas.	Cts.	Pesetas.	Cts.	Pesetas.	Cts.
163085		120731		42154		6745		48897		2165		51084		305		902		15269	
6777				6777		1084		7861		56		8211						2012	
7614		7599		15		02		17		01		18		11					
667				667		107		774		34		808						202	
667				667		107		774		34		808						202	
1241				1241		199		1440		64		1504						376	
3892		3892																	
71086		897		186		30		216		17		235		235					
450				450		72		522		23		545						272	
1241				1241		199		1440		64		1504						376	
4218				4218		675		4893		218		5111						1278	
1241				1241		199		1440		64		1504						376	
2140				2140		342		2482		110		2592						648	
47005		48204		101		17		118		05		123		123					
295				295		47		342		15		357						178	
1241				1241		199		1440		64		1504						376	
295				295		47		342		15		357						178	
33415		271226		62729		10071		790		2265		76265		581		1582		18185	

Número de orden.	CONTRIBUYENTES			Número que figura en el arrolamiento o apéndice de recitación.	VECINDAD de los contribuyentes.	RIQUEZA rústica.		RIQUEZA pecuaria.		TOTAL de la riqueza rústica y pecuaria.	
						Pesetas. Cts.		Pesetas. Cts.		Pesetas. Cts.	
						20676		251		21547	
216	Robert	Kaya	Antonio	216	Polop baja	81		56		137	
17	Robert	Pdya	Toni	217	Rambles baja			38		38	
18	Robert	Pdya	Rosa	218		114				114	
19	Robert	Pdya	Tomás	219	Barchell	67				67	
20	Robert	Peltaria	Maria	220	S. Nicolas 67	231				231	
21	Robert	Riga	Miguel	221	Riguer bajo			24		24	
22	Robert	Catons	Negocios hermanos	222		114				114	
23	Robert	Catons	P. Luisa	223	Polop alto			61		61	
24	Robert	Simpere	Antonio	224	Canal baja			38		38	
25	Robert	Simpere	Enrique	225	S. Marta	673				673	
26	Robert	Simpere	Francisco	226	Polop bajo	2060		75		2135	
27	Robert	Simpere	Francisco	227	id alto			56		56	
28	Robert	Simpere	Toni y Patrocino	228	S. Marta	1657				1657	
29	Robert	Simpere	Tomás	229	Sambonet bajo			19		19	
30	Robert	Simpere	Vicente	230	Barchell	353		24		377	
31	Robert	S. Nicol.	Camilo	231	R. M. factor 2	2648				2648	
						28674		1242		29936	

Cupo de contribucion para el Tesoro al por 100 de gravamen de la riqueza rústica, colmena y pecuaria, con inclusión del 1 por 100 para premio de colmenas y gastos de conservación.		Raja del cupo para el Tesoro que se computa a los contribuyentes perjurados.		Líquido repartido por cupo de contribucion para el Tesoro.		RECALCO del 10 por 100 sobre la cifra anterior para atenciones del presupuesto municipal con inclusión del 6 por 100 como premio de administración, investigación y cobranza.		TOTAL cupo y recargo municipal.		Reclamo a los contribuyentes no perjurados en la cuota de esta ciudad.		TOTAL líquido repar-tido.		CUOTAS						
Pesetas. Cts.		Pesetas. Cts.		Pesetas. Cts.		Pesetas. Cts.		Pesetas. Cts.		Pesetas. Cts.		Pesetas. Cts.		Que corresponden recaudar anualmente.		Que corresponden recaudar semestralmente.		Que corresponden recaudar al trimestre.		
2241	85	2712	26	629	37	100	71	720		92	65	762	65	581		17	32	18	155	
2125				31	25	340		24	65	1	47	25	74							644
587				5	87		74	6	83		30	7	13							175
1768				17	68		283	20	51		71	21	43							525
1037				10	37		166	12	05		53	12	58							315
3582				35	82		573	41	55		114	43	39							1085
372				3	72		60	4	22		17	4	51							220
1768				17	68		283	20	51		71	21	43							525
746				7	46		151	10	77		78	11	45							586
587				5	87		94	6	83		15	6	78							175
10437		104	37																	
331	10	330	41		67		11		80		04		84		84					
868				8	68		137	10	07		45	10	52							262
25677		256	44		52		08		61		02		64		64					
295				2	95		47		342		15	3	57							176
5847				5	847		736	67	83		301	70	84							1771
410	65	409	81		84		13		77		14	1	11		11					
4642	52	3413	29	829	23	122	69	961	92	47	67	1004	79	840		19	35			29945

Número de orden.	CONTRIBUYENTES			Número con que figura en el padrón de contribuyentes o apéndice de rectificación.	VECINDAD de los contribuyentes.	RIQUEZA rústica.		RIQUEZA pecuaria.		TOTAL de la riqueza rústica y pecuaria.	
						Pesetas.	Cts.	Pesetas.	Cts.	Pesetas.	Cts.
						—		—		—	
						28694	1342			29736	
23	Enfrent	Enof	Rafael	232	C. Orcau	20	4025	75		4110	
23	Enfrent	Valor	Francisco	233	Pobos bajos			99		99	
24	Enfrent	Valor	Toni	234	Barcelon			80		80	
25	Enfrent	Valor	Maria	235	Riqueralto		50			50	
26	Enfrent	Vidal	Guillermo	236	S. Nicolas	45	1748			1748	
27	Enfrent	fran	Andrés	237	S. Imbertalto			43		43	
28	Enfrent	León	Vicente	238	S. Nicolas	15	686			686	
B 29	Enfrent	Pobos	María	240	S. Blas	35	999			999	
30	Enfrent	Barcelon	Virginia	241	M. Conquerra	2	1114			1114	
31	Enfrent	Maria	Francisca	242	S. Llorenç	19	325			325	
32	Enfrent	Maria	Teresa	244	S. Nicolas	40	548			548	
33	Enfrent	Enfrent	Guillermo	245	S. Joan	11	164			164	
34	Enfrent	Tanual	Vicente	246	S. Rita	11	109			109	
35	Enfrent	Pedro	Toni	247	S.	6	72			72	
36	Enfrent	Poblet	Toni	248	M. Vidrio	16	305			305	
37	Enfrent	S. Maria	Toni	249	S. Joan	51	1337			1337	
						40189	1537			41726	

Cupo de contribución para el Tesoro al por 100 de gravamen de la riqueza rústica, rústica y pecuaria, con inclusión del 1 por 100 para premio de cobranza y gastos de comprobación.		Bajo del cupo para el Tesoro que se remite a los contribuyentes perjudicados.		Líquido repartido por cupo de contribución para el Tesoro.		RECAMBIO del 16 por 100 sobre la cifra anterior para atenciones del presupuesto municipal con inclusión del 6 por 100 como premio de administración, investigación y cobranza.		TOTAL cupo y recargo municipal.		Recargo a los contribuyentes no pagados en la rubrica de esta ciudad.		TOTAL liquido repartido.		CUOTAS						
Pesetas.	Cts.	Pesetas.	Cts.	Pesetas.	Cts.	Pesetas.	Cts.	Pesetas.	Cts.	Pesetas.	Cts.	Pesetas.	Cts.	Pesetas.	Cts.	Pesetas.	Cts.			
44252	3813	29	829	23	132	67	961	92	42	57	1004	77	1	40	17	36	227	42		
627	38	636	06	1	31	153	06	157	157	06	157	06	157	06	157	06	157	06	157	06
15	35		15	35	2	46	17	81	77	18	60							4	65	
12	41		12	41	1	97	14	40	64	15	24							2	76	
7	75		7	75	1	34	8	99	40	9	37							2	35	
271	68	270	52	1	56	07	65	05	68	68	05	68	05	68	05	68	05	68	05	
6	67		6	67	1	07	7	74	34	8	18							2	02	
106	39	106	17	22	34	26	31	01	37	37	01	37	01	37	01	37	01	37	01	
154	92	154	60	32	05	37	01	38	38	01	38	01	38	01	38	01	38	01	38	01
172	76	172	40	26	06	42	01	43	43	01	43	01	43	01	43	01	43	01	43	01
50	40	50	30	10	02	12	01	13	13	01	13	01	13	01	13	01	13	01	13	01
24	77	24	81	18	00	03	21	01	22	22	01	22	01	22	01	22	01	22	01	
35	43	35	43																	
16	70	16	70																	
11	32	11	32																	
47	30	47	30	7	57	54	87	2	44	57	31							14	32	
207	65	206	55	1	10	128	05	133	133	05	133	05	133	05	133	05	133	05	133	05
6471	32	5548	35	922	87	147	70	1070	57	47	67	1118	24	13	43	17	36	266	53	

Número de orden.	CONTRIBUYENTES			Número con que figura en el amilaramiento o apéndice de verificación.	VECINDAD de los contribuyentes.	RIQUEZA rústica.		RIQUEZA pecuaria.		TOTAL de la riqueza rústica y pecuaria.	
						Pesetas.	Cts.	Pesetas.	Cts.	Pesetas.	Cts.
						40189		1129		41728	
248	Enaller	Silvestre	Touza	250	Mayor	30	1767			1767	
29	Enaller	Silvestre	Presf. Rafael	251	"	30	874			874	
30	Enaller	Forma	Tori	252	A. Anail	28	227			227	
31	Ena	Botella	Francisco	253	S. Miguel	64	76			76	
32	Ena	Botella	Seaguin	254	S. Antonio	12	76			76	
33	Enaller	Verde	Antonio	255	Polopalto			58		58	
						43407		1177		44986	
	— K. U. J. —										
34	Enaller	Judicium	Ena	256	S. Marta	32	530			530	
35	Enaller	Judicium	Ena	257	S. Antonio		310			310	
36	Ena	Ena	Ena	258	S. Anail	3	1574			1574	
37	Ena	Ena	Ena	259	Riquen bajo			24		24	
38	Ena	Ena	Ena	260	Para	44	3246			3246	
39	Ena	Ena	Ena	261	East			61		61	
40	Ena	Ena	Ena	262	Ena		309			309	
41	Ena	Ena	Ena	263	Ena	45	615			615	
						6584		85		6669	

Cupo de contribucion para el Tesoro al por 100 de gravamen de la riqueza rústica, colono y pecuaria, con inclusión del 1 por 100 para premio de cobranza y gastos de comprobación.		Bajo del cupo para el Tesoro que se condona a los contribuyentes penalizados.		Líquido repartido por cupo de contribucion para el Tesoro.		REBANGO del 16 por 100 sobre la cifra anterior para sirvientes del presupuesto municipal con inclusión del 6 por 100 como premio de administración, investigación y cobranza.		TOTAL cupo y recargo municipal.		Recargo a los contribuyentes de proporción en la cantidad de esta cantidad.		TOTAL líquido repartido.		CUOTAS					
Pesetas.	Cts.	Pesetas.	Cts.	Pesetas.	Cts.	Pesetas.	Cts.	Pesetas.	Cts.	Pesetas.	Cts.	Pesetas.	Cts.	Que corresponden recaudar anualmente.		Que corresponden recaudar semestralmente.		Que corresponden recaudar al trimestre.	
647122		514835		72287		14770		167057		4767		111824		1343		1926		26653	
30514		30441		63		11		73		63		76		76					
13514		13526		38		04		32		61		33		33					
3520				3520		563		4083		181		4264						1065	
1179		1179																	
1179		1179																	
589				589		74		683		38		713						171	
697647		601160		76487		15441		111928		4980		146910		1452		1926		29897	
8217		8202		17		03		20		61		21		31					
4807				4807		767		5576		248		5824						1426	
24410		24359		51		08		19		63		62							
372				372		60		432		17		451						226	
50338		50235		103		17		120		65		125		125					
746				746		151		1097		48		1145						286	
4792				4792		767		5559		248		5807						1452	
9538		9515		20		03		23		61		24		24					
103422		92314		11108		1778		12886		173		13459		252		226		3174	

Número de orden.	CONTRIBUYENTES			Número con que figura en el amillaramiento o apéndice de rectificación.	VECINDAD de los contribuyentes.	RIQUEZA rústica.		RIQUEZA pecuaria.		TOTAL de la riqueza rústica y pecuaria.	
						Pesetas.	Cts.	Pesetas.	Cts.	Pesetas.	Cts.
262	Jorda	Lento	Rosa	264	S. Juan	10	175			175	
63	Jorda	Lopin	Blas	265	S. Nicolau	96	151			151	
64	Jorda	Jo'ses	Francisco	266	Toral	20	58			58	
65	Jorda	Ma	Francisco	267	Cotes bajo	6	63			63	
66	Jorda	Mullor	Francisco	268	Rigadio						
67	Jorda	Mullor	Pedro	269	Lacunes			61		61	
68	Jorda	Mullor	José	270	Canal alta			19		19	
69	Jorda	Mullor	Manrico	271	Riquer bajo			20		20	
70	Jorda	Mullor	Rafael	272	Sembretalto			17		17	
71	Jorda	Mullor	Tomás	273	Rambal alta			38		38	
72	Jorda	Parcual	José	274	Mansori	14	70			70	
73	Jorda	Parcual	Maria	275	Po'avia	22	60			60	
74	Jorda	Parcual	Elisiqui	276	"		25			25	
75	Jordi	Parcual	Elisagi	277	Alvaranes	44	49			49	
76	Jorda	Parcual	Elena	278	S. Agustin	8	32			32	
77	Jorda	Pedre	José	279	S. Idemef			24		24	
						737	326			769	

Cupo de contribución para el Tesoro al por 100 de gravamen de la riqueza rústica, cédula y pecuaria, con inclusión del 1 por 100 para premio de cobranza y gastos de contribución.		Cupo del cupo para el Tesoro que se condona a los contribuyentes perjudicados.		Líquido repartido por cupo de contribución para el Tesoro.		RECARGO del 16 por 100 sobre la cifra anterior para atenciones del presupuesto municipal con inclusión del 6 por 100 como premio de administración, investigación y cobranza.		TOTAL cupo y recargo municipal.		CARGO a los contribuyentes no perjudicados en la liquidación de esta ciudad.		TOTAL líquido repartido.		CUOTAS											
														Que corresponden recaudar anualmente.		Que corresponden recaudar semestralmente.		Que corresponden recaudar al trimestre.							
Pesetas.	Cts.	Pesetas.	Cts.	Pesetas.	Cts.	Pesetas.	Cts.	Pesetas.	Cts.	Pesetas.	Cts.	Pesetas.	Cts.	Pesetas.	Cts.	Pesetas.	Cts.	Pesetas.	Cts.						
1034	22	723	14	111	88	17	78	128	86	5	73	134	57	3	22	2	26	31	99						
27	14	27	14																						
23	43			23	43	3	75	27	17	1	20	28	27						4	29					
8	77																								
9	77																								
7	46					7	46	1	51	10	97		48							2	56				
2	95					2	95		47	3	42		15							1	77				
12	41					12	41	1	99	14	40		64								3	76			
2	95					2	95		47	3	42		15								1	78			
1	87					1	87		94	6	83		30									1	78		
13	96					13	96	2	23	16	19		72									4	23		
10	86					10	86	1	74	12	60		55									2	27		
9	30					9	30	1	42	10	79		48										2	82	
3	88					3	88		62	4	50		20									2	35		
7	60					7	60	1	35	8	98		39									0	00		
4	96					4	96		77	5	75		25									3			
3	72					3	72		30	4	32		17									2	25		
						1191	48	969	44	222	44	25	76	258	20	11	48	269	63	2	22	12	43	60	11

Número de orden.	CONTRIBUYENTES		Número con que figura en el matriculamiento o aparece de rotulación.	VECINDAD de los contribuyentes.	RIQUEZA rústica.		RIQUEZA pecuaria.		TOTAL de la riqueza rústica y pecuaria.	
					Pesetas.	Cts.	Pesetas.	Cts.	Pesetas.	Cts.
					7857		326		7683	
278	Jorda	Pera Francisco	380	Huerta mayor			24		24	
279	Jorda	Pera Francisco	381	Loter bajo			24		24	
280	Jorda	Pera Tori	382	Loter alto	48		24		72	
281	Jorda	Pera Eliguel	383	ij			19		19	
282	Jorda	Pera Rafael	384	Sanare 9	76				76	
283	Jorda	Pera Tomás	385	Loter bajo	25		24		49	
284	Jorda	Rio Francisco	386	Pagot			19		19	
285	Jorda	Rio Tori	387	Kambalahaja			19		19	
286	Jorda	Rio Maria	388	ij alta	50				50	
287	Jorda	Santonia Blas	389	Caracol	98				98	
288	Jorda	Santonia Francisco	390	Laramandul 36	76		24		122	
289	Jorda	Tejuna Francisco	391	Kambalahaja			42		42	
290	Jorda	Tejuna Antonio	392	Simbent bajo			38		38	
291	Jorda	Uyaplana Rafael	393	Llacumel			68		68	
292	Torer	Jorda Eliguel	394	H. Vidrio 3	37		19		56	
293	Juan	Dunabur Elatias	395	Canal alta			125		125	
					7789		795		8584	

Cupo de contribución para el Tesoro al por 100 de gravamen de la riqueza rústica, colmada y pecuaria, con inclusión del 4 por 100 para premio de cobranza y gastos de contribución.		Raja del cupo para el Tesoro que se condona a los contribuyentes perjudicados.		Líquido repartido por cupo de contribución para el Tesoro.		RECARGO del 16 por 100 sobre la cifra anterior para atenciones del presupuesto municipal con inclusión del 6 por 100 como premio de administración, investigación y cobranza.		TOTAL cupo y recargo municipal.		Recargo a los contribuyentes no gravados en la rotulación de esta ciudad y...		TOTAL líquido repartido.		CUOTAS				
Pesetas	Cts.	Pesetas	Cts.	Pesetas	Cts.	Pesetas	Cts.	Pesetas	Cts.	Pesetas	Cts.	Pesetas	Cts.	Que corresponden recaudar anualmente.	Que corresponden recaudar semestralmente.	Que corresponden recaudar al trimestre.		
1191	48	767	04	222	44	15	76	358	20	11	45	267	63	292	13	43	60	11
372				372		60		432		19		451			2	26		
372				372		60		432		19		451			2	26		
1117				1117		177		1296		57		1353						338
275				275		47		342		15		357						175
1179				1179		189		1368		60		1428						317
760				760		122		882		39		921						330
295				295		47		342		15		357						175
295				295		47		342		15		357						175
775				775		124		892		40		939						235
1520				1520		243		1763		78		1841						460
1872				1872		302		2174		77		2292						573
651				651		104		755		34		789						127
589				589		94		683		28		712						178
1055				1055		169		1224		54		1278						320
869				868		139		1007		45		1052						263
1937				1939		310		2249		1		2349						517
1231	22	969	04	262	18	58	13	420	31	18	59	435	90	292	23	27	97	47

Número de orden.	CONTRIBUYENTES			Número con que figura en el sueldo, ración, o apalote de recitación.	VECINDAD de los contribuyentes.	RIQUEZA rústica.		RIQUEZA pecuaria.		TOTAL de la riqueza rústica y pecuaria.	
						Pesetas.	Cts.	Pesetas.	Cts.	Pesetas.	Cts.
294	Juan	Santosaja	Cristóbal	296	Polop alto	7289		795		8084	
95	Julia	Monllor	Antonio	297	S. Juan ^{co}	745		43		788	
96	Julia	Monllor	Santiago	298	S. Nicolas	849				849	
97	Agustá	Camins	Molina	299	Molina	18		18		36	
98	Just	Juan	Maria Rosa	300	S. Juan ^{co}	29		29		58	
	— S. L. —					745		745		1490	
99	Lizaso	Agustina	Antonio	301	Polop baja			75		75	
300	Lizaso	Agustina	Antonio	302	Polop baja			121		121	
1	Lizaso	Siqui	Soi	303	Ranbla alta			43		43	
2	Lizaso	Agustina	Modesto	304	S. Juan ^{co}	29		29		58	
3	Lizaso	Maria	Lizaso	305	S. Miguel	47		47		94	
4	Lizaso	Agustina	Rafael	306	S. Idar ^{co}	18	461			479	
5	Lizaso	Agustina	Soi	307	Riquel alto			24		24	
6	Lizaso	Rosnat	Camila	308	S. Nicolas	2471				2471	
7	Lizaso	Rosnat	Camila	309	S. Mauro	357				357	
						3367		263		3630	

Cupo de contribucion para el Tesoro al por 100 de gravamen de la riqueza rústica, colmena y pecuaria, con inclusión del 1 por 100 para premio de cobranza y gastos de contribucion.		Baja del cupo para el Tesoro que se condona a los contribuyentes perjudicados.		Liquido repartido por cupo de contribucion para el Tesoro.		RECALGO del 16 por 100 sobre la cifra anterior para atenciones del presupuesto municipal con inclusión del 6 por 100 como premio de administración, investigación y cobranza.		TOTAL cupo y rebargo municipal.		Rebargo a los contribuyentes no perjudicados en la condona de este cupo.		TOTAL liquido repartido.		CUOTAS					
														Que corresponden recaudar anualmente.		Que corresponden recaudar semestralmente.		Que corresponden recaudar al trimestre.	
Pesetas.	Cts.	Pesetas.	Cts.	Pesetas.	Cts.	Pesetas.	Cts.	Pesetas.	Cts.	Pesetas.	Cts.	Pesetas.	Cts.	Pesetas.	Cts.	Pesetas.	Cts.	Pesetas.	Cts.
123123		72904		36218		5813		42021		1119		42890		230		2289		7749	
12220				12220		1955		14175		631		14806						2722	
13166				13166		2107		15273		680		15953						3982	
279				279		45		324		14		338						169	
450				450		72		522		23		545						272	
11553		11530		23		04		27		11		38		88					
170790		118434		62356		7996		72352		3216		75574		270		2771		17429	
1163				1163		186		1349		59		1408						352	
1876				1876		3		2176		77		2273						568	
667				667		107		774		34		808						202	
450				450		72		522		23		545						272	
760		760																	
7149		7134		15		02		17		01		18		18					
372				372		60		432		19		451						206	
38320		38241		79		13		92		04		96		96					
5536		5525		11		02		13		01		14		14					
56273		51660		4633		742		5275		235		5613		135		495		1122	

Número de orden.	CONTRIBUYENTES			Números que figura en el amillaramiento o apéndice de verificación.	VECINDAD de los contribuyentes.	RIQUEZA rústica.		RIQUEZA pecuaria.		TOTAL de la riqueza rústica y pecuaria.	
						Pesetas.	Cts.	Pesetas.	Cts.	Pesetas.	Cts.
						3367		263		3630	
308	Alfons	Roanet	Francisca	310	S. Lomai	8	1247			1247	
309	Alfons	Roanet	Juan	311	S. Juan	71	616			616	
310	Alfonso	Panual	Toni	312	S. Nicolau	167	147			147	
311	Alfonso	Satoni	Larimio	313	"	29	18			18	
312	Alfonso	Candela	Salvador	314	Uramera	16	144			144	
313	Alfonso	Subert	Toni	315	S. Miguel	36	135			135	
314	Alfonso	Olina	Antonio	316	Mayor	26	126			126	
315	Alfonso	Olina	Francisco	317	"	26	126			126	
316	Alfonso	Olina	Rosa	318	"	26	126			126	
317	Alfonso	Pedro	Antonio	319	Ramblla alta			43		43	
318	Alfonso	Pedro	Miguel	320	Cotis bajo			17		17	
319	Alfonso	Pedro	Ramon	321	Ramblla alta			24		24	
320	Alfonso	Perez	Antonio	322	Cotis alto			17		17	
321	Alfonso	Pan	Rafael	323	"			24		24	
322	Alfonso	Perez	Rita	324	Caracol	27	44			44	
323	Alfonso	Ruig	Cristobal	325	Subert alto			43		43	
						6346		435		6781	

Cupo de contribucion para el Tesoro al 1 por 100 de gravamen de la riqueza rústica, coloma y pecuaria, con inclusión del 1 por 100 para premio de cobranza y gastos de comprobación.		Baja del cupo para el Tesoro que se condona a los contribuyentes perjudicados.		Líquido repartido por cupo de contribucion para el Tesoro.		RECARGO del 16 por 100 sobre la cifra anterior para atenciones del presupuesto municipal con inclusión del 6 por 100 como premio de administración, investigación y cobranza.		TOTAL cupo y recargo municipal.		TOTAL líquido repartido.		CUOTAS						
Pesetas.	Cts.	Pesetas.	Cts.	Pesetas.	Cts.	Pesetas.	Cts.	Pesetas.	Cts.	Pesetas.	Cts.	Que corresponden recaudar anualmente.		Que corresponden recaudar semestralmente.		Que corresponden recaudar al trimestre.		
Pesetas.	Cts.	Pesetas.	Cts.	Pesetas.	Cts.	Pesetas.	Cts.	Pesetas.	Cts.	Pesetas.	Cts.	Pesetas.	Cts.	Pesetas.	Cts.	Pesetas.	Cts.	
16273		51660		4633		742		5375		5375		1613		128		495		1123
17367		19229		40		06		46		02		48		47				
2555		7133		20		03		23		01		24		24				
3280				2280		265		2645		117		2762						670
279				279		45		324		14		338				159		
2233				2233		357		2590		115		2705						676
2074				2074		335		2409		108		2537						634
1754				1754		313		2267		101		2368						592
1754				1754		312		2267		101		2368						592
58		58																
667				667		107		774		24		803						202
295				295		47		342		15		357				178		
372				372		60		432		17		451				236		
295				295		47		342		15		357				178		
372				372		60		432		17		451				236		
682				682		107		791		35		826						207
667				667		107		774		31		803						202
181117		16322		18837		3016		21853		908		22821		2		1475		4907

Número de orden.	CONTRIBUYENTES			Número con que figura en el subincenso, o apéndice de notificación.	VECINDAD de los contribuyentes.	RIQUEZA rústica.		RIQUEZA pecuaria.		TOTAL de la riqueza rústica y pecuaria.	
						Pesetas.	Cts.	Pesetas.	Cts.	Pesetas.	Cts.
324	Houms	Lenatta	Vicente	326	Barchell	6346		435		6781	
35	Houms	Vilapiana	Francisco	327	Riquen alto			24		24	
								19		19	
						6346		478		6824	
	— P. —										
36	Marques	Barcelo	Mariana	328	J. Fran ^{co}	34	731			731	
37	Martin	Monllor	Tomás	329	J. Niclas	41	2379			2379	
38	Martin	Monllor	Josefa	330	J.	41	354			354	
39	Martin	Alina	Niclas	331	Molina			38		38	
40	Mataj	Marta	Enrique	332	J. Bernal ^{te}	20	109			109	
41	Mataj	Pascual	Rosa	333	J. Marco	15	104			104	
42	Malanedra	Soda	Fran ^{co}	334	J. Cristobal	19	132			132	
43	Mingual	Domingu	Joachim	335	Alamora	8	189			189	
44	Mira	Mira	Salvador	336	Samuel			38		38	
45	Mrita	Mrita	Isabel	337	Mayor	24	2032			2032	
46	Mrita	Mrita	Joaquina	338	J.	24	3305			3305	
47	Mrita	Mrita	Julia	339	A. Anacit	7	124			124	
						8849		76		8925	

Cupo de contribucion para el Tesoro al por 100 de gravamen de la riqueza rústica, colonia y pecuaria, con inclusión del 1 por 100 para premio de cobranza y gastos de comprobación.		Baja del cupo para el Tesoro que se condona a los contribuyentes perjudicados.		Líquido repartido por cupo de contribucion para el Tesoro.		RECARGO del 16 por 100 sobre la cifra anterior para atenciones del presupuesto municipal con inclusión del 6 por 100 como premio de administración, investigación y cobranza.		TOTAL cupo y recargo municipal.		TOTAL líquido repartido.		CUOTAS						
												Que corresponden recaudar anualmente.		Que corresponden recaudar semestralmente.		Que corresponden recaudar al trimestre.		
Pesetas.	Cts.	Pesetas.	Cts.	Pesetas.	Cts.	Pesetas.	Cts.	Pesetas.	Cts.	Pesetas.	Cts.	Pesetas.	Cts.	Pesetas.	Cts.	Pesetas.	Cts.	
125159		863	22	12637		3016		218		768		22931		5		1475		4917
272				372		60		432		19		451				235		
295				295		47		342		15		317				172		
105826		863	22	19564		3123		22627		1002		23627		5		1872		4917
11336		113	12	23		64		27		61		28		28				
26894		268	14	77		12		89		64		93		93				
5470		54	79	11		22		13		61		14		14				
587				587		94		683		30		713						178
1670				1670		270		1960		87		2047						512
7816				7816		1251		9067		404		9471						3368
1892				1892		203		2195		77		2292						593
2931				2931		467		34		151		3551						888
587				587		94		683		30		713						178
21512		214	47	65		12		75		23		78		78				
25746		256	72	74		12		86		64		90		90				
1923				1923		308		2231		77		2330						583
128408		1207	28	17680		2837		20137		711		21430		323				5250

Número de orden.	CONTRIBUYENTES		Número con que figura en el padrón o apéndice de verificación.	VECINDAD de los contribuyentes.	RIQUEZA rústica.		RIQUEZA pecuaria.		TOTAL de la riqueza rústica y pecuaria.	
					Pesetas.	Cts.	Pesetas.	Cts.	Pesetas.	Cts.
					—		—		—	
38	Mira	Coris Ramón	340	Canal alta	1847	76	43	43	1925	
39	Mira	Sorda Rafael	341	S. Agustín 21	34			34		
40	Mirallas	Olag Francisco	342	Polañicia 12	218			218		
41	Mirallas	Estanich Gido	343	Salt		19		19		
42	Mirallas	Solbes Cayetano	344		74			74		
43	Miró	Berrito Tori	345	Salt		24		24		
63 44	Miró	Olag Loredano	346	S. Isidro 7	2801			2801		
45	Miró	Blanes Antonio	347	Piquen alta		19		19		
46	Miró	Blanes Francisco	348	Cotes bajo		43		43		
47	Miró	Blanes Gido	349	Canal baja		43		43		
48	Miró	Blanes Maria	350	Cangre 18	98			98		
49	Miró	Colomina Tori	351	Regadio		43		43		
50	Miró	Estevé Antonio	352	Stauvel		43		43		
51	Miró	Estevé Francisco	353	Polop bajo		80		80		
52	Miró	Estevé Juan	354	Salt		62		62		
53	Miró	Estevé Loredano	355	Bambell		94		94		
					12094		589		12683	

Cupo de contribución para el Tesoro al por 100 de gravamen de la riqueza rústica, colonia y pecuaria, con inclusión del 2 por 100 para premio de cobranza y gastos de comprobación.		Lija del cupo para el Tesoro que se condona a los contribuyentes perjudicados.		Líquido repartido por cupo de contribución para el Tesoro.		RECARGO del 5 por 100 sobre la cifra anterior para atenciones del presupuesto municipal con inclusión del 6 por 100 como premio de administración, investigación y cobranza.		TOTAL cupo y recargo municipal.		Cargos a los contribuyentes no perjudicados en la condona de este cupo.		TOTAL líquido repartido.		Que corresponden recaudar anualmente.		Que corresponden recaudar semestralmente.		Que corresponden recaudar al trimestre.	
Pesetas.	Cts.	Pesetas.	Cts.	Pesetas.	Cts.	Pesetas.	Cts.	Pesetas.	Cts.	Pesetas.	Cts.	Pesetas.	Cts.	Pesetas.	Cts.	Pesetas.	Cts.	Pesetas.	Cts.
1284 08		1217 38		176 80		28 29		205 07		2 11		214 20		3 03					1 06
6 67				6 67		1 07		7 74		34		8 28							2 02
1 27				1 27		84		6 11		26		6 27							1 59
22 81				22 81		1 41		27 22		1 74		40 96							10 24
2 95				2 95		47		3 42		15		3 57							1 79
14 58				14 58		2 33		16 91		75		17 66							4 42
3 72				3 72		60		4 32		12		4 51							2 25
434 38		433 48		98		14		1 04		05		1 07		1 02					
2 95				2 95		47		3 42		15		3 57							1 79
6 67				6 67		1 07		7 74		34		8 08							2 02
6 67				6 67		1 07		7 74		34		8 08							2 02
15 20				15 20		2 43		17 63		78		18 41							4 60
6 67				6 67		1 07		7 74		34		8 08							2 02
6 67				6 67		1 07		7 74		34		8 08							2 02
12 41				12 41		1 79		14 40		64		15 04							3 76
7 61				7 61		1 54		11 15		49		11 64							2 91
14 58				14 58		2 33		16 91		75		17 66							4 41
1966 89		1641 76		226 13		52 19		278 32		16 76		295 08		2 12		5 83			94 88

Número de orden.	CONTRIBUYENTES		Número con que figura en el amillamento y apódo de recitación.	VECINDAD de los contribuyentes.	RIQUEZA rústica.		RIQUEZA pecuaria.		TOTAL de la riqueza rústica y pecuaria.	
	Pesetas.	Cts.			Pesetas.	Cts.	Pesetas.	Cts.		
354	Mira	Robert Antonio	356	Rigadio	12074		587		12661	
355	Mira	Robert Hugo Bautista	357	Macuel			43		43	
356	Mira	Robert Concepcion	358	Polopalto	160				160	
357	Mira	Robert Juan	359	Bendell			86		86	
358	Mira	Robert Ysidro	360	Embenet alto	146		56		202	
359	Mira	Robert Tori	361	Bardell			19		19	
360	Mira	Robert Mariana	362	Dalt	499		61		560	
361	Mira	Robert Ramon	363	Lanalatta	160		24		184	
362	Mira	Robert Rita	364	Dalt	460		74		534	
363	Mira	Robert Rendo	365	Polop alto	175				175	
364	Mira	Robert Laura	366	y bajo			80		80	
365	Mira	Tordia Antonio	367	Dalt	160				160	
366	Mira	Laur Francisco	368	D. Juan	100		24		124	
367	Mira	Lepia Antonio	369	Lanalatta	486				486	
368	Mira	Motta Tori	370	P. Miguel			56		56	
369	Mira	Motta Miguel	371	D. Juan	81				81	
					2410				2410	
					16931		1132		18063	

Cupo de contribucion para el Tesoro al por 100 de gravamen de la riqueza rústica, colonia y pecuaria, con inclusión del 1 por 100 para premio de cobranza y gastos de cobranza.		Baja del cupo para el Tesoro que se cometa a los contribuyentes perjudicados.		Líquido repartido por cupo de contribucion para el Tesoro.		RECALGO del 16 por 100 sobre la cifra anterior para atenciones del presupuesto municipal con inclusión del 6 por 100 como premio de administración, investigación y cobranza.		TOTAL cupo y recargo municipal.		RECALGO a los contribuyentes en perjuicio en la cuenta de este cabal y		TOTAL líquido repartido.		CUOTAS					
Pesetas.	Cts.	Pesetas.	Cts.	Pesetas.	Cts.	Pesetas.	Cts.	Pesetas.	Cts.	Pesetas.	Cts.	Pesetas.	Cts.	Que corresponden recaudar anualmente.		Que corresponden recaudar semestralmente.		Que corresponden recaudar al trimestre.	
Pesetas.	Cts.	Pesetas.	Cts.	Pesetas.	Cts.	Pesetas.	Cts.	Pesetas.	Cts.	Pesetas.	Cts.	Pesetas.	Cts.	Pesetas.	Cts.	Pesetas.	Cts.	Pesetas.	Cts.
196689		164076		22612		5219		27832		1676		39508		412		182		7482	
667				667		167		774		34		888						202	
2481				2481		377		2878		128		2106						712	
1334				1334		213		1547		67		1616						404	
3133		3133																	
295				295		47		342		15		357						178	
8684		8667		17		63		20		61		21		21					
2853		2853																	
8571		8574		17		63		20		61		21		21					
8714				2714		434		3148		140		3288						822	
1241				1241		199		1440		64		1504						376	
2481				2481		377		2878		128		3006						711	
1923				1923		308		2231		77		2330						583	
7537		7521		16		63		19		61		21		20					
866				866		139		1007		45		1052						263	
1286				1286		201		1457		65		1522						381	
17374		25320		44		67		51		62		53		13					
280121		232154		47967		7677		55644		2408		58113		127		761		14057	

Número de orden.	CONTRIBUYENTES			Número que figura en el arrolamiento y apéndice de rectificación.	VECINDAD de los contribuyentes.	RIQUEZA rústica.		RIQUEZA pecuaria.		TOTAL de la riqueza rústica y pecuaria.	
						Pesetas.	Cts.	Pesetas.	Cts.	Pesetas.	Cts.
						16931		1112		18043	
70	Miró	Molto	Santiago	372	P. Alfonsa III	792				792	
71	Miró	Muller	Soi	373	Colop alto			19		19	
72	Miró	Lamuel	ya Sa	374	S. Nicolás	67				67	
73	Miró	Pantón	Lorenzo	375	Lurimona	30	96			96	
74	Miró	Pantón	Rosa	376	Polop alto			61		61	
75	Miró	Paya	Lernán	377	Bardull			90		90	
76	Miró	Paya	Vicente	378	Lembent alto			42		42	
77	Miró	Pera	Antonia	379	Polop bajo			61		61	
78	Miró	Pera	Jaquín	380	"	350				350	
79	Miró	Pera	Lernán	381	"			80		80	
80	Miró	Sera	Soi	382	Canal baja	101		38		139	
81	Miró	Vicente	Lerto	383	"			56		56	
82	Molina	Bernabé	fran ^{co}	384	Lembent alto			38		38	
83	Molto	Blanc	Atijandón	385	S. Nicolás	30	805			805	
84	Molto	Blanc	Vicente	386	S. Miguel	71	173			173	
85	Molto	Bonaf	Eugenio	387	S. Nicolás	101	19			19	
						17398		1618		21016	

Tipo de contribución para el Tesoro al por 100 de gravamen de la riqueza rústica, colonia y pecuaria, con inclusión del 1 por 100 para premio de colonización y gastos de compeñación.	Baja del cupo para el Tesoro que se condona a los contribuyentes porajudados.	Líquido repartido por cupo de contribución para el Tesoro.	RELAGO del 16 por 100 sobre la cifra anterior para atenciones del presupuesto municipal con inclusión del 6 por 100 como premio de administración, investigación y cobranza.		TOTAL cupo y recargo municipal.	Regrajo los contribuyentes porajudados en el 20 por 100 de esta cantidad y en el 10 por 100 de la anterior.	TOTAL líquido repartido.	CUOTAS			
			Pesetas.	Cts.				Que corresponden recaudar anualmente.	Que corresponden recaudar semestralmente.	Que corresponden recaudar al trimestre.	
Pesetas.	Cts.	Pesetas.	Cts.	Pesetas.	Cts.	Pesetas.	Cts.	Pesetas.	Cts.	Pesetas.	Cts.
250124	232154	47767	7677	11644	2468	58113		157	761	14317	
12296	12257	25	64	29	61	30		30			
295		275	47	242	18	257			177		
2033		2032	225	2357	105	2462				615	
1489		1487	238	1727	77	1804				451	
746		746	151	1097	48	1145				286	
1376		1296	223	1619	70	1689				422	
607		667	107	774	24	808				202	
746		746	151	1097	48	1145				286	
5428		5428	868	6296	250	6546				1644	
1241		1241	199	1440	64	1504				376	
2156		2156	345	3501	111	3612				652	
868		868	127	1007	45	1052				262	
587		587	94	683	30	713				178	
12484	12458	26	64	30	61	31		31			
2683	2683										
295		295	47	242	18	257			177		
325718	219512	66366	10619	76955	2441	80399		188	1118	19374	

Número de orden.	CONTRIBUYENTES			Número con que figura en el anillamiento y apéndice de rectificación.	VECINDAD de los contribuyentes.	RIQUEZA rústica.		RIQUEZA pecuaria.		TOTAL de la riqueza rústica y pecuaria.	
						—		—		—	
						Pesetas.	Cts.	Pesetas.	Cts.	Pesetas.	Cts.
						27159		1792		28951	
403	Molto	Kaja	Vicente	403	Marida	212				212	
3	Molto	Saujuan	Maria	404		57				57	
4	Molto	Saujuan	Elena	405		120				120	
5	Molto	Dana	Sori	406	S. Marcos 20	158				158	
6	Molto	Sempere	Maria	407	Marida	446				446	
7	Molto	Valor	Francisca	408		33				33	
8	Molto	Valor	Francisco	409	Sembret bajo	27				27	
9	Molto	Valor	Francisco	410	S. Pantobal 16	5560				5560	
10	Molto	Valor	Kempus Sori	411	S. Fran. ^{co}	2149				2149	
11	Molto	Valor	Souja	412	Rambla baja	33				33	
12	Molto	Valor	Maria	413	S. Buenaventura 20	27				27	
13	Molto	Valor	Vicente	414	Rambla baja	27				27	
14	Molla	Evona	Salvador	415	Canal alta		56			56	
15	Molla	Sonil	Katal	416	S. Nicolas 31	866				866	
16	Molla	Planillo	Sori	417	Barcelo	2435				2435	
17	Molla	Empus	Miquel	418	S. Lorenzo 3	835				835	
						42544		1847		44391	

Cupo de contribucion para el Tesoro al por 100 de gravamen de la riqueza rústica, coltiva y pecuaria, con inclusión del 1 por 100 para premio de cobranza y gastos de contribución.		Raja del cupo para el Tesoro que se condona a los contribuyentes perjudicados.		Líquido repartido por cupo de contribución para el Tesoro.		REBAGO del 16 por 100 sobre la cifra anterior para atenciones del presupuesto municipal con inclusión del 6 por 100 como premio de administración, investigación y cobranza.		TOTAL cupo y rebago municipal.		REBAGO a los contribuyentes perjudicados.		TOTAL líquido repartido.		CUOTAS					
—		—		—		—		—		—		—		Que corresponden recaudar anualmente.		Que corresponden recaudar semestralmente.		Que corresponden recaudar al trimestre.	
Pesetas	Cts.	Pesetas	Cts.	Pesetas	Cts.	Pesetas	Cts.	Pesetas	Cts.	Pesetas	Cts.	Pesetas	Cts.	Pesetas	Cts.	Pesetas	Cts.	Pesetas	Cts.
4862	28	1736	18	925	90	1481	5	1074	05	4761		1181	87	835		1118		275	81
32	18			12	88		526	20	14	171		39	84						720
8	54			8	84		441	10	25	45		10	70						268
18	61			18	61		298	21	59	76		23	55						564
34	50			34	50		372	28	42	127		29	69						742
69	17			69	17		1107	80	24	357		83	81						2095
5	12			5	12		82	5	94	26		6	20						155
4	19	4	19																
862	24	860	47	1	77		28	2	05	19		2	24	2	24				
333	27	332	58		69		11		80	04			84		84				
5	12	5	12																
4	17	4	17																
4	17	4	17																
8	68			8	68		137	10	07	45		10	52						263
134	30	134	02		28		04		32	01			33		33				
377	62			377	62		6042	438	04	1951		457	55						11137
129	49			129	49		2072	150	21	669		156	90						3923
6884	47	5280	74	1603	55	256	57	1860	12	1294		1743	06	1176		1188			47726

Número de orden.	CONTRIBUYENTES	Número con que figura en el arrolamiento ó apellido de verificación.	VECINDAD de los contribuyentes.	RIQUEZA rústica.		RIQUEZA pecuaria.		TOTAL de la riqueza rústica y pecuaria.	
				Pesetas.	Cts.	Pesetas.	Cts.	Pesetas.	Cts.
				42344		1847		44191	
411	Moullor Juan de Jos. Ventura	419	S. Pedro	33	3424	100		3524	
19	Moullor Manuel Rueda Dolores	420	S. Fran ^{co}	1	1079			1079	
20	Moullor Motta Francisco	421	S. Rita	7	654			654	
21	Moullor Pido Juan	422	Mayor	26	349	17		366	
22	Moullor Pura Francisca	423	A. Gradl	28	150			150	
23	Montaner Jos	424	Huerta mayo			19		19	
24	Montasa Congona Jos	425	Polop baja			38		38	
25	Mora Nijido Juan	426	S. Rita	30	77			77	
26	Monio Sara Joaquin	427	Mayor	20	25			25	
27	Moya Sardi Francisca	428	Peto baja			19		19	
28	Moya Riga Viunta	429	J. alto			38		38	
29	Mullor Calvo Miquel	430	Canal baja			38		38	
30	Mullor Enn Rafael	431	Riquer baja			24		24	
31	Mullor Robert Rueda Miquel	432	J			23		23	
32	Mullor Raza Teresa	433	Lombut alto			38		38	
33	Mullor Rizada Roque	434	Alquaras	48	34			34	
				48159		2182		50341	

Cupo de contribucion para el Tesoro al por 100 de gravamen de la riqueza rústica, colonia y pecuaria, con inclusión del 1 por 100 para premio de cobranza y gastos de cobranza.		Bajo del cupo para el Tesoro que se condona a los contribuyentes perjurados.		Líquido repartido por cupo de contribucion para el Tesoro.		RECALIGO del 10 por 100 sobre la cifra anterior para atenciones del presupuesto municipal con inclusión del 6 por 100 como premio de administración, investigación y cobranza.		TOTAL cupo y recargo municipal.		TOTAL líquido repartido.		CUOTAS					
Pesetas. Cts.		Pesetas. Cts.		Pesetas. Cts.		Pesetas. Cts.		Pesetas. Cts.		Pesetas. Cts.		Que corresponden recaudar anualmente.		Que corresponden recaudar semestralmente.		Que corresponden recaudar al trimestre.	
Pesetas.	Cts.	Pesetas.	Cts.	Pesetas.	Cts.	Pesetas.	Cts.	Pesetas.	Cts.	Pesetas.	Cts.	Pesetas.	Cts.	Pesetas.	Cts.	Pesetas.	Cts.
6824	49	5280	94	1603	55	216	57	1860	12	2074	1942	05	1176	1118		477	26
146	10	145	38		12		18	130		16	146		146				
167	32	166	99		34		05	39		01	40		40				
101	42			101	42	16	23	117	65	523	122	88					3073
57	07	56	95		12		02	14		01	15		15				
23	26			23	26	3	72	20	78	119	28	17					704
2	95			2	95		47	3	42		3	57			179		
5	89			5	89		94	6	83		7	13					178
11	94	11	94														
3	88			3	88		62	4	50		4	70			235		
2	95			2	95		47	3	42		3	57			178		
5	89			5	89		94	6	83		7	13					178
5	89			5	89		94	6	83		7	13					178
3	72			3	72		60	4	82		4	51			226		
3	57			3	57		57	4	14		4	32			216		
5	82			5	82		94	6	83		7	13					178
5	27			5	27		84	6	11		6	37					189
7837	91	6062	20	1775	71	284	10	2059	55	9187	2151	68	1977	2150		523	73

Número de orden.	CONTRIBUYENTES			Número con que figura en el anillamiento ó apéndice de rectificación.	VECINDAD de los contribuyentes.	RIQUEZA rústica.		RIQUEZA pecuaria.		TOTAL de la riqueza rústica y pecuaria.	
						Pesetas.	Cts.	Pesetas.	Cts.	Pesetas.	Cts.
34	Muller	Rigola	Vicente	435	Riquen bajo	48317		2182		50141	
35	Muntes	Mataiz	Tomuelo	436	S. Mauro	124				124	
36	Muntes	Mataiz	Sori	437	J	198				198	
37	Muntes	Mataiz	Ricardo	438	J	198				198	
38	Muntes	Mataiz	Rosario	439	J	198				198	
— N. O. P. —						47285		2182		51467	
39	Nadal	Lots	Vicente	440	Llacunel			82		82	
40	Nadal	Pará	Sori	441	Riquen alto	56		19		75	
41	Ofcina	Lots	Tomán	442	Rambra baja			19		19	
42	Ofcina	Cuspe	Francisco	444	Lembuit alto			82		82	
43	Ofcina	Miralles	Antonio	445	Sangre	17		50		50	
44	Ofcina	Miralles	German	446	Rambra alta			19		19	
45	Ofcina	Miró	Francisco	447	Barbell			43		43	
46	Ofcina	Plafana	Tomás	448	Riquen alto			19		19	
47	Orida	Pis	Juanq	449	S. Miquel	3		55		55	
						161		283		444	

Cupo de contribucion para el Tesoro al por 100 de gravamen de la riqueza rústica, colonia y pecuaria, con inclusión del 1 por 100 para premio de cobranza y gastos de comprobación.		Baja del cupo para el Tesoro que se condena a los contribuyentes perjudicados.		Líquido repartido por cupo de contribucion para el Tesoro.		REBARGO del 10 por 100 sobre la cifra anterior para atenciones del presupuesto municipal con inclusión del 6 por 100 como premio de administración, investigación y cobranza.		TOTAL cupo y Arreglo municipal.		Cargo a los contribuyentes de proporción en la repartición de este cupo.		TOTAL líquido repartido.		CUOTAS					
Pesetas.	Cts.	Pesetas.	Cts.	Pesetas.	Cts.	Pesetas.	Cts.	Pesetas.	Cts.	Pesetas.	Cts.	Pesetas.	Cts.	Que corresponden recaudar anualmente.					
														Pesetas.	Cts.	Pesetas.	Cts.	Pesetas.	Cts.
7117	91	6062	20	1775	71	284	12	2059	81	91	87	2151	68	13	77	2152	68	13	77
20	78	20	78	30	71	30	71												
30	71	30	71	30	71	30	71												
30	71	30	71	30	71	30	71												
30	71	30	71	30	71	30	71												
7981	53	6205	82	1775	71	284	10	2059	81	91	87	2151	68	13	77	2152	68	13	77
12	72			12	72	2	04	14	76		66	15	42						185
11	63			11	63		18	65	13	47		59	14	88					352
2	95			2	95		47	2	42		15	3	57						177
12	72			12	72	2	04	14	76		66	15	42						325
7	75			7	75	1	24	8	99		40	9	39						235
2	95			2	95		47	3	42		15	3	57						178
6	67			6	67	1	07	7	74		34	8	08						302
2	95			2	95		47	3	42		15	3	57						177
8	53			8	53	1	36	9	89		44	10	33						258
68	87			68	87	11	02	79	89		354	82	42						536
														18	97				

Número de orden.	CONTRIBUYENTES			Númer con que figura en el amilaramiento y apéndice de rectificación.	VECINDAD de los contribuyentes.	RIQUEZA rústica.		RIQUEZA pecuaria.		TOTAL de la riqueza rústica y pecuaria.	
						Pesetas.	Cts.	Pesetas.	Cts.	Pesetas.	Cts.
						161		313		474	
445	Cts	Enfi	Vicente	450	Canal baja			56		56	
49	Cts	Guillermo	Francisco	451	"			25		25	
50	Parrual	Bozonat	Fabian	452	S. Nicolas	59	1778			1778	
51	Parrual	Ánida	Soi	453	Salt		72			72	
52	Parrual	Enbert	Torje	454	S. Agustin	14	556			556	
53	Parrual	Enbert	Maria	455	"	14	294			294	
54	Parrual	Enas	Isabel	456	S. Nicolas	76	317			317	
55	Parrual	Enas	Luisa	457	"	49	164			164	
56	Parrual	Maiguer	Modete	458	A. Aracil	12	660			660	
57	Parrual	Mataiz	Enfi	459	S. Nicolas	17	1462			1462	
58	Parrual	Miró	Antonio	460	S. Jeronimo	10	103	19		122	
59	Parrual	Miró	Enfi	461	Riquenbaya		87	19		106	
60	Parrual	Miró	Rafael	462	Cotes alto		197	38		235	
61	Parrual	Miró	Rogus	463	Canamanchel	22	212	24		236	
62	Parrual	Parrual	Antonio	464	Polavija	11	720			720	
63	Parrual	Parr	Enfi	465	Plaza	20	263			263	
						7146		477		7623	

Cupo de contribucion para el Tesoro al por 100 de gravamen de la riqueza rústica, solana y pecuaria, con inclusión del 1 por 100 para premio de cobranza y gastos de cobranza.		Baja del cupo para el Tesoro que se condona a los contribuyentes perjurados.		Líquido repartido por cupo de contribucion para el Tesoro.		RECAUDO del 16 por 100 sobre la cifra anterior para abonos del presupuesto municipal con inclusión del 6 por 100 como premio de administración, investigación y cobranza.		TOTAL cupo y recaudo municipal.		Pagos de los contribuyentes no perjurados en la región de esta ciudad.		TOTAL líquido repartido.		CUOTAS											
								Pesetas. Cts.		Pesetas. Cts.		Pesetas. Cts.		Que corresponden recaudar anualmente.		Que corresponden recaudar semestralmente.		Que corresponden recaudar al trimestre.							
Pesetas.	Cts.	Pesetas.	Cts.	Pesetas.	Cts.	Pesetas.	Cts.	Pesetas.	Cts.	Pesetas.	Cts.	Pesetas.	Cts.	Pesetas.	Cts.	Pesetas.	Cts.	Pesetas.	Cts.						
58	87			68	87	11	02	79	89	2	54	83	45					1	30	17	17				
9	68			8	68	1	29	10	97		45	11	52								2	63			
5	87			5	87		74	6	83		30	7	13									1	78		
37	73	27	17		56		09		65		05		68			68									
11	17			11	17		79	12	96		57	12	52										3	88	
26	32	26	05		17		33		20		01		21			21									
61	16	60	98		12		02		14		01		15			15									
25	43			25	43		407	29	50		131	30	81										7	70	
102	35			102	35		1638	111	73		139	124	02										31	81	
226	72			226	72		3628	263			1171	274	71											65	68
18	72			18	72		202	219	5		98	22	93											5	70
16	44			16	44		263	19	67		54	19	91											4	98
26	44			26	44		583	42	27		188	44	15											11	04
26	60			26	60		586	42	46		189	44	35											11	09
111	66	111	43		33		04		27		01		28			28									
40	79	40	72																						
1182	17	623	19	558	59	89	40	647	97	24	52	676	81	130	130			166	19						

Número de orden.	CONTRIBUYENTES		Nóms con que figura en el amillarmento & apéndice de rectificación.	VECINDAD de los contribuyentes.	RIQUEZA rústica.		RIQUEZA pecuaria.		TOTAL de la riqueza rústica y pecuaria.	
					Pesetas.	Cts.	Pesetas.	Cts.	Pesetas.	Cts.
					7146		477		7623	
46	Parral	Pera	Vicente	465						
							5		5	
65	Parral	Lagunilla	Camilo	469	1444				1444	
66	Parral	Sempere	Miguel	470			24		24	
67	Parral	Blanca	Rogus	471						
					84				84	
68	Parral	Blanca	Vicente	472						
					80				80	
69	Parral	Bornal	Hijada	473						
					531				531	
70	Parral	Bornal	Hernando	474						
					61				61	
71	Parral	Robert	Diego	475						
							128		128	
72	Parral	Robert	Diego	476						
							120		120	
73	Parral	Hijos	Francisco	477						
							19		19	
74	Parral	Laya	Soledad	478						
							56		56	
75	Parral	Laya	Maria	479						
					56				56	
76	Parral	Laya	Antonio	480						
					87				87	
77	Parral	Laya	Antonio	481						
							19		19	
78	Parral	Laya	Soledad	482						
					156				156	
79	Parral	Laya	Juan	483						
							24		24	
					15124		972		16096	

Liquido de contribucion para el Tesoro al pago de gravamen de la riqueza rústica, colonia y pecuaria, con inclusión del 1 por 100 para premio de cobranza y gastos de comprobación.		Liquido del cupo para el Tesoro que se condona a los contribuyentes perjudicados.		Liquido repartido por cupo de contribucion para el Tesoro.		REBATO del 15 por 100 sobre la cifra anterior para abajamiento del presupuesto municipal con inclusión del 6 por 100 como premio de administración, investigación y cobranza.		TOTAL cupo y recargo municipal.		Reserva de los contribuyentes no perjudicados en la república de esta ciudad.		TOTAL liquido repartido.		CUOTAS						
														Que corresponden recaudar anualmente.		Que corresponden recaudar semestralmente.		Que corresponden recaudar al trimestre.		
Pesetas.	Cts.	Pesetas.	Cts.	Pesetas.	Cts.	Pesetas.	Cts.	Pesetas.	Cts.	Pesetas.	Cts.	Pesetas.	Cts.	Pesetas.	Cts.	Pesetas.	Cts.	Pesetas.	Cts.	
1182	17	623	58	115	17	19	40	647	77	28	82	676	81	1	32	5	36	1	66	17
	78				78		12		71		14		94		94					
223	94	223	47		47		08		55		02		57		57					
	272				272		60		432		19		451				236			
13	03				13		02		15		12		15							395
38	77				38		77													
128	87	128	60		87		04		31		01		92		92					
801	76	800	11		165		26		191		18		209		209					
19	85				19		85		3		18		24		24					601
18	61				18		61		2		92		22		22					564
2	95				2		95		3		42		5		5					178
8	68				8		68		1		39		10		10					263
8	68				8		68		1		39		10		10					263
13	49				13		49		2		16		16		16					409
2	95				2		95		1		47		3		3					177
24	19				24		19		3		87		28		28					732
3	72				3		72		4		52		4		4					235
2496	16	1814	53	681	63	107	11	472	74	31	25	125	77	1	34	13	44	1	87	47

Número de orden.	CONTRIBUYENTES			Número con que figura en el padrón o apólice de vecindad.	VECINDAD de los contribuyentes.	RIQUEZA rústica.		RIQUEZA pecuaria.		TOTAL de la riqueza rústica y pecuaria.	
						Pesetas. Cts.		Pesetas. Cts.		Pesetas. Cts.	
						Pesetas.	Cts.	Pesetas.	Cts.	Pesetas.	Cts.
						1124	772			1896	
486	Paya	Dominguez	Luisa	484	Cotos alto		24	24			
84	Paya	Pavia	Viñente	485	Canal alta		56	56			
82	Paya	Molto	Viñedo	486	Pagal		75	75			
83	Paya	Pancual	Tosi	487	Cotos bajo		19	19			
84	Paya	Pancual	Aliguel	488	S. Cristóbal	3	120			530	
85	Paya	Paya	Concepción	489	S. Fran ^{co}	43	1863			1863	
86	Paya	Paya	Lora	490	"	5	262			262	
87	Paya	Pura	Jacundo	491	S. Alfonso		622			622	
88	Paya	Santonja	Tosi	492	Cotos bajo		108	19		127	
89	Paya	Sempere	Tosca	493	S. Blas	5	27			27	
90	Paya	Sempere	Viñente	494	Riquel bajo		29	38		57	
91	Paya	Valor	Tosi	495	Riquel alto			19		19	
92	Piedra	Blanes	Miguel	496	S. Domingo	31	51			51	
93	Piedra	Castella	Maia	497	S. Fran ^{co}	73	242			242	
94	Piedra	Rosalba	Tosi	498	"	22	954			954	
95	Piedra	Molto	Tosi	499	Moral			38		38	
						17224	1260			20484	

Tipo de contribución para el Tesoro al por 100 de gravamen de la riqueza rústica, pecuaria y pecuaria, con inclusión del 1 por 100 para premio de cultura y gastos de contribución.		Baja del cupo para el Tesoro que se condona a los contribuyentes perjudicados.		Líquido repartido por cupo de contribución para el Tesoro.		RECARGO del 10 por 100 sobre la cifra anterior para atenciones del presupuesto municipal con deducción del 6 por 100 como premio de administración, investigación y cultura.		TOTAL cupo y recargo municipal.		RECARGO a los contribuyentes no perjudicados en la censura de esta ciudad.		TOTAL líquido repartido.		CUOTAS					
Pesetas. Cts.		Pesetas. Cts.		Pesetas. Cts.		Pesetas. Cts.		Pesetas. Cts.		Pesetas. Cts.		Pesetas. Cts.		Que corresponden recaudar anualmente.		Que corresponden recaudar semestralmente.		Que corresponden recaudar al trimestre.	
Pesetas.	Cts.	Pesetas.	Cts.	Pesetas.	Cts.	Pesetas.	Cts.	Pesetas.	Cts.	Pesetas.	Cts.	Pesetas.	Cts.	Pesetas.	Cts.	Pesetas.	Cts.	Pesetas.	Cts.
2476	16	1214	52	681	62	109	11	770	74	35	85	225	79	534		1244		195	47
372				272		60		432		17		451				236			
868				868		139		1007		45		1052							263
1163				1163		186		1349		59		1408							352
295				295		47		242		65		307							178
8064		8048		16		02		17		01		20		30					
16487				16485		2638		19123		851		19974							4994
4063				4063		650		4712		207		4922							1230
7646		7620		20		02		23		01		24		24					
5071				5071		811		5882		262		6144							1536
450				450		72		522		22		545							273
1349				1349		216		1565		70		1635							409
295				295		47		242		65		307							178
791				791		127		918		41		957							240
3753		3753																	
14795		14764		31		05		36		02		39		38					
589				589		94		683		30		713							178
57665		217644		1000	21	16007		116130		5108		121198		606		2197		290	47

Número de orden.	CONTRIBUYENTES			-Número con que figura en el padrón municipal & apéndice de verificación.	VECINDAD de los contribuyentes.	RIQUEZA rústica.		RIQUEZA pecuaria.		TOTAL de la riqueza rústica y pecuaria.	
						Pesetas.	Cts.	Pesetas.	Cts.	Pesetas.	Cts.
496	Pedro	Melito	Juente	100	Canafalta	1224		1360		2584	
97	Pedro	Simpson	Francisco	101	Sombucaltes			75		75	
98	Pedro	Simpson	Liquel	102	Salt			38		38	
99	Pedro	Valer	Lucina	103	Llacunay			19		19	
100	Pedro	Alino	Antonio	104	Polosalto			56		56	
1	Pellácer	Alad	Francisco	105	S. Juan	21	4224			4224	
2	Peralta	Alvaro	Sosí	106	Polop bajo			50		50	
3	Pera	Panto	Rafael	107	T. Lidana	14	63			63	
4	Pera	Español	Isabel	108	S. Nicolas	33	4407			4407	
5	Pera	Rosales	Agustín	109	S. Mauro	23	714			714	
6	Pera Rosales	Krug	Rosario	110	Polavieja	4	933			933	
7	Pera	Pera	Alejandro	111	S. Miguel	49	171			171	
8	Pera	Pera	Antonio	112	Ojeda		96			96	
9	Pera	Sorda	Eduardo	113	S. Tori	66	74			74	
10	Pera	Sorda	Enrique	114	A. Orcañel	1	1175			1175	
11	Pera	Sorda	Tulia	115	S. Lorenzo	9	1500			1500	
							32601		1584	34185	

Liquido de contribución para el Tesoro al 100 de gravamen de la riqueza rústica, colmena y pecuaria, con inclusión del 1 por 100 para premio de cobranza y gastos de cobranza.		Baja del cargo para el Tesoro que se condona a los contribuyentes perjudicados.		Liquido repartido por cargo de contribución para el Tesoro.		REBARGO del 16 por 100 sobre la cifra anterior para atenciones del presupuesto municipal con inclusión del 6 por 100 como premio de administración, investigación y cobranza.		TOTAL cupo y recargo municipal.		Recargo a los contribuyentes no pagados en la circunscripción de esta ciudad.		TOTAL liquido repartido.		CUOTAS		
Pesetas.	Cts.	Pesetas.	Cts.	Pesetas.	Cts.	Pesetas.	Cts.	Pesetas.	Cts.	Pesetas.	Cts.	Pesetas.	Cts.	Que corresponden recaudar anualmente.	Que corresponden recaudar semestralmente.	Que corresponden recaudar al trimestre.
5176 65		2176 44		1100 21		160 07		1160 30		51 68		1211 98		6 06	21 99	27 47
11 63				11 63		1 86		13 49		57		14 02				3 52
8 68				8 68		1 37		10 07		45		10 52				2 63
5 87				5 87		74		6 85		30		7 12				1 78
2 95				2 95		47		3 42		15		3 57			1 79	
8 68				8 68		1 37		10 07		45		10 52			3 63	
655 06		653 71		1 15		18		1 33		16		1 49		1 49		
12 41				12 41		1 77		14 40		64		15 04				3 76
9 77				9 77		1 56		11 33		50		11 83				2 96
683 44		682 03		1 41		23		1 64		17		1 81		1 81		
110 72		110 50		23		04		27		01		28		28		
144 09		144 37		30		05		35		01		36		36		
27 62		27 62														
14 87		14 87														
11 48				11 48		1 84		13 32		58		13 90				3 48
182 32		181 84		28		06		44		02		46		46		
232 62		232 14		48		38		56		02		58		58		
5301 41		4225 76		1075 65		172 17		1247 82		11 73		1303 55		11 04	23 78	31 35

Número de orden.	CONTRIBUYENTES				VECINDAD de los contribuyentes.	RIQUEZA rústica.		RIQUEZA pecuaria.		TOTAL de la riqueza rústica y pecuaria.	
	Número con que figura en el amillaramiento o apéndice de rectificación.					Pesetas.	Cts.	Pesetas.	Cts.	Pesetas.	Cts.
12	Perez	Jorda	María	516	1102		1102				
13	Perez	Jorda	Rafael	517	1205	38	1243				
14	Perez	Jorda	Rafael	518	44	24	68				
15	Perez	Jorda	Rafael	519	464		464				
16	Perez	Jorda	Luis	520	111		111				
17	Perez	Laura	Sancti Antonii	521	775		775				
18	Perez	Laura	Sainne	522	50		50				
19	Perez	Laura	Sainne	523	3152	75	3227				
20	Perez	Mira	Juanico	524	2381		2381				
21	Perez	Mira	Rafael	525	281	19	300				
22	Perez	Marta	Sancti Luis	526	1305		1305				
23	Perez	Lucina	Lore	527		38	38				
24	Perez	Lucina	Vicente	528		38	38				
25	Perez	Pascual	Franco	529	184		184				
26	Perez	Pastor	María	530	494		494				
27	Perez	Pastor	Manuel	531		38	38				
					44747	1854	46603				

Cupo de contribución para el Tesoro al por 100 de gravamen de la riqueza rústica, colonia y pecuaria, con inclusión del 5 por 100 para premio de cobranza y gastos de cobranza y producción.		Cupo de contribución para el Tesoro que se condona a los contribuyentes perjudicados.		Líquido repartido por cupo de contribución para el Tesoro.		RECALGO del 10 por 100 sobre la cifra anterior para aumentos del presupuesto municipal con inclusión del 6 por 100 como premio de administración, investigación y cobranza.		TOTAL cupo y recargo municipal.		RECALGO á las contribuciones no perjudicadas en la opción de esta ciudad.		TOTAL líquido repartido.		CUOTAS							
Pesetas.		Cts.		Pesetas.		Pesetas.		Pesetas.		Pesetas.		Pesetas.		Que corresponden recaudar anualmente.		Que corresponden recaudar semestralmente.		Que corresponden recaudar al trimestre.			
														Pesetas.		Cts.		Pesetas.		Cts.	
5201	41	4225	76	1075	65	172	17	1247	82	15	73	1303	55	11	04	33	75	211	25		
170	90	170	55		35		06		41		02		45		43						
192	76	192	37		39		06		45		02		47		47						
10	55			10	55	1	67	12	24		54	12	72								320
71	96	71	51		15		02		17		01		18		18						
17	21	17	21																		
120	17	117	94		25		04		29		01		30		30						
7	75	7	75																		
573	49	593	27		132		19	1	41		16	1	57		177						
367	25	368	48		77		13		19		04		73		73						
46	52			46	52	7	44	53	96	2	40	5	36								1407
202	36	201	96		40		06		46		02		48		48						
5	89			5	89		74	6	83		30		713								178
5	89			5	89		74	6	83		30		713								178
28	53			28	53	4	56	33	07	1	47	2	16								864
76	61	76	45		16		03		15		01		20		20						
5	89			5	89		74	6	83		30		713								178
7227	16	6044	55	1152	67	189	26	1271	87	61	33	1433	20	17	60	33	75	245	12		

Número de orden.	CONTRIBUYENTES			Número con que figura en el sillarmento o apalilaje de rectificación.	VECINDAD de los contribuyentes.	RIQUEZA rústica.		RIQUEZA pecuaria.		TOTAL de la riqueza rústica y pecuaria.	
						Pesetas.	Cts.	Pesetas.	Cts.	Pesetas.	Cts.
						—		—		—	
						44747	1854			46603	
28	Pura	Pasa Francisco	132	S. Nicolas	10	225			225		
29	Pura	Pura Manuel	133	S. Lorenzo	7	175			175		
30	Pura	Pura Tori	134	S. Cristobal	6	1011			1011		
31	Pura	Santonja Maria	135	S. Barbara	4	93			93		
32	Pura	Santonja Miguel	136	Cota bajo		83	19		102		
33	Pura	Santonja Rafael	137	id alto		66	19		85		
34	Pura	Santonja Vicente	138	Caramanchel	12	75	19		94		
35	Pura	Tampus Francisco	139	S. Blas	13	3244			3244		
36	Pura	Tampus Salvador	140	Barchell			61		61		
37	Pura	Toler Santiago	141	S. Antonio	65	66			66		
38	Pura	Toler Luisa	142	S. Blas	7	677			677		
39	Pura	Valor Camilo	143	S. Lorenzo	3	30			30		
40	Pura	Valor Manuel	144	id	3	38			38		
41	Pura	Vario Francisco	145	Riquis bajo			24		24		
42	Pura	Vario Tori	146	id alto			38		38		
43	Pura	Vario Vicente	147	Huñtamayo			38		38		
						50532	2072			52604	

Cupo de contribución para el Tesoro al por 100 de gravamen de la riqueza rústica, cabaña y pecuaria, con inclusión del 1 por 100 para premio de cobranza y gastos de comprobación.		Baja del cupo para el Tesoro que se condona a los contribuyentes perjudicados.		Líquido repartido por cupo de contribución para el Tesoro.		RECAIGO del 10 por 100 sobre la cifra anterior para abstracciones del presupuesto municipal con inclusión del 6 por 100 como premio de administración, investigación y cobranza.		TOTAL cupo y resar-go municipal.		Recargo a los contribuyentes no perjudicados en la rebaja de esta ciudad.		TOTAL liquido repartido.		CUOTAS					
Pesetas.	Cts.	Pesetas.	Cts.	Pesetas.	Cts.	Pesetas.	Cts.	Pesetas.	Cts.	Pesetas.	Cts.	Pesetas.	Cts.	Que corresponden recaudar anualmente.		Que corresponden recaudar semestralmente.		Que corresponden recaudar al trimestre.	
—		—		—		—		—		—		—		Pesetas. Cts.		Pesetas. Cts.		Pesetas. Cts.	
722716		624455		118261		18726		137157		6153		142220		1760		2278		34023	
3489				3489		588		4047		180		4227						1057	
2714																			
15679		15646		33		05		38		02		40		40					
1442				1442		231		1673		74		1747						407	
1582				1582		252		1835		81		1916						479	
1318				1318		211		1529		68		1594						322	
1458				1458		233		1691		75		1766						442	
50201		50208																	
946				946		151		1097		48		1145						286	
1024				1024															
10479		10477		32		04		26		01		27		27					
465				465		74		539		23		562				281			
589				589		74		663		30		713						178	
372				372		60		432		19		451				226			
589				589		74		663		30		713						178	
589				589		74		663		30		713						178	
815779		684624		131155		20988		152143		6794		158937		1687		2215		37826	

Número de orden.	CONTRIBUYENTES				Número con que figura en el antecedente o apéndice de rectificación.	VECINDAD de los contribuyentes.	RIQUEZA rústica.		RIQUEZA pecuaria.		TOTAL de la riqueza rústica y pecuaria.			
	Pesetas.		Cts.				Pesetas.		Cts.		Pesetas.		Cts.	
							50522		2072		52604			
44	Pura	Vilaplana	Roque	148	Ranilla baja				24		24			
45	Pura	Vilaplana	Rosa	149	Coto bajo		233				233			
46	Pura	Vilaplana	Tomás	150	id alto		50		17		67			
47	Putaria	Utinana	Ernestina	151	S. Nicols	77	677				677			
48	Pica	Bombales	Francisco	152	Barchell				67		67			
49	Pica	Bardoa	Ramón	153	Mancha				112		112			
50	Pica	Sarcia	Juan	143	id				28		28			
51	Pera	Gomuch	Rafael	154	Simbent alto				43		43			
52	Tomada	Bou	Lorenzo	155	Pelop bajo				80		80			
53	Tomada	Bou	Lorenzo	156	Barchell				56		56			
	— J. R. J. —							51114		2511		54025		
54	RaJuan	Caamitjana	Elena	157	P. Alfont III		52				52			
55	RaJuan	Caamitjana	Enrique	158	S. Elena	20	1067				1067			
56	Reig	Aguilar	Arturo	160	Comen	41	147				147			
57	Reig	Aguilar	Santiago	161	S. Joan	32	38				38			
							1304				1304			

Cupo de contribucion para el Tesoro al por 100 de gravamen de la riqueza rústica, cabaña y pecuaria, con inclusión del 1 por 100 para premio de cobranza y gastos de producción.		Cupo de contribucion para el Tesoro que se condona a los contribuyentes perjudicados.		Líquido repartido por cupo de contribucion para el Tesoro.		RECARGO del 16 por 100 sobre la cifra anterior para atenciones del presupuesto municipal con inclusión del 6 por 100 como premio de administración, investigación y cobranza.		TOTAL cupo y recargo municipal.		Presupuesto de los contribuyentes no perjudicados en la rebaja de este cupo.		CUOTAS										
Pesetas.		Cts.		Pesetas.		Cts.		Pesetas.		Cts.		TOTAL liquido repartido.		Que corresponden recaudar anualmente.		Que corresponden recaudar semestralmente.		Que corresponden recaudar al trimestre.				
8157	77	6	46	34	1311	55	209	88	1521	42	67	74	1589	37	16	37	22	85	377	86		
3	72				3	72		60	4	22		17	4	51				22	85			
26	13				26	13		578	41	91		187	43	78							109	5
10	70				10	70		171	12	41		55	12	76								324
108	40	108			40			66		46		66		45				48				
10	39				10	39		166	12	05		53	12	58								315
17	27				17	27		278	20	15		57	21	04								526
5	89				5	89		94	6	82		30	7	13								178
6	67				6	67		167	7	74		34	5	08								202
12	41				12	41		179	14	40		64	15	24								376
8	68				8	68		137	10	07		45	10	52								263
5378	15	69	54	24	1423	91	327	86	1651	77	73	72	1735	49	16	75	31	10	411	65		
8	06				8	06		129	9	35		41	9	76								244
165	47	165	12		34		65		29		22	41	41									
22	80	22	80																			
5	89	5	89																			
302	23	193	82		840		134		774		43	10	17		41							244

Número de orden.	CONTRIBUYENTES		Número con que figura en el anillamiento o apalache de rectificación.	VECINDAD de los contribuyentes.	RIQUEZA rústica.		RIQUEZA pecuaria.		TOTAL de la riqueza rústica y pecuaria.	
					Pesetas.	Cts.	Pesetas.	Cts.	Pesetas.	Cts.
58	Riig	Araucil Antonio	562	Rancho bajo	1304				1304	
59	Riig	Araucil Tori	563	S. Niquel	34	87		87		
60	Riig	Araucil Rafael	565	Alguaran	14	58		58		
61	Riig	Bonanza Cristóbal	566	3	46	87		87		
62	Riig	Bonanza Rosa	567	3	46	50		50		
63	Riig	Dolores Rafael	568	3	7	294	19	413		
64	Riig	Oleina Tori	569	3	18	83	19	102		
65	Riig	Pator Francisco	570	Riquen alto			38	38		
66	Riig	Pator Tori	571	Cotes alto			19	19		
67	Riig	Pator Francisco	572	Riquen alto	44			44		
68	Riig	Pator Luisa	573	S. Mateo	84	22		22		
69	Riig	Pator Juanito	574	Laramandul	26	94		94		
70	Riig	Santonja Maria	575	S. Mateo	40	22		22		
71	Riig	Tilaplana Blas	576	Rancho alto			38	38		
72	Riig	Tilaplana Vicente	576	Cotes bajo			38	38		
73	Riig	Tilaplana Daniel	577	Cotes bajo			75	75		
					2245		284	3529		

Cupo de contribución para el Tesoro al por 100 de gravamen de la riqueza rústica, colina y pecuaria, con inclusión del 1 por 100 para premio de cobranza y gastos de cobranza.		Caja del cupo para el Tesoro que se confina a los contribuyentes perjudicados.		Líquido repartido por cupo de contribución para el Tesoro.		REBAJO del 10 por 100 sobre la cifra anterior para atenciones del presupuesto municipal con inclusión del 6 por 100 como premio de administración, investigación y cobranza.		TOTAL cupo y recargo municipal.		RECAUDO los contribuyentes no perjudicados en la distribución de este cupo.		TOTAL líquido repartido.		CUOTAS					
														Que corresponden recaudar anualmente.		Que corresponden recaudar semestralmente.		Que corresponden recaudar al trimestre.	
Pesetas.	Cts.	Pesetas.	Cts.	Pesetas.	Cts.	Pesetas.	Cts.	Pesetas.	Cts.	Pesetas.	Cts.	Pesetas.	Cts.	Pesetas.	Cts.	Pesetas.	Cts.	Pesetas.	Cts.
248	22	173	82	840	134	974		42	1017	41		244							
589				589	94	683		30	713			178							
1347		1347																	
877		877																	
1347		1347																	
775				775	124	899		40	939			235							
6405				6405	1025	7430		321	7761			1940							
1582				1582	252	1835		81	1916			477							
589				589	94	683		30	713			178							
295				295	47	342		15	357			179							
682				682	107	791		35	826			267							
341				341	55	396		17	413			206							
1418				1418	232	1670		75	1765			441							
341				341	55	396		17	413			206							
589				589	94	683		30	713			178							
589				589	94	683		30	713			178							
1103				1103	186	1289		59	1418			352							
322	17	229	79	162	38	2596		1834	872	19667	41	572	441						

Número de orden.	CONTRIBUYENTES		Número con que figura en el cédulario o apéndice de rectificación.	VECINDAD de los contribuyentes.	RIQUEZA rústica.		RIQUEZA pecuaria.		TOTAL de la riqueza rústica y pecuaria.	
					Pesetas.	Cts.	Pesetas.	Cts.	Pesetas.	Cts.
174	Rico	Sampur	178	Plaza	14	12244	884	3129	15244	
75	Ridaura	Sinalbay	179	S. Nicolas	67	50	50	50	50	
76	Ridaura	Vidal	580	Polaniza	22	79		79	79	
77	Ridaura	Vidal	581	S. Fran.	29	79		79	79	
78	Ridaura	Embust	582	S. Nicolaz	51	1010		1010	1010	
79	Ripoll	Pertis	583	Canal Baja			75	75	75	
80	Roma	Lorens	584	Llaunet			38	38	38	
81	Romanes	Valer	585	S. Nicolaz	20	2218		2218	2218	
82	Romen	Bau	586	S. Lorenzo	2		19	19	19	
83	Rovira	Sosaller	587	S. Domingo	23	27		27	27	
84	Sampur	delas	588	Maniana	24	1343		1343	1343	
85	Sampur	delas	589	Seri		1741		1741	1741	
86	Sampur	Rico	589	Plaza	14	1166		1166	1166	
87	Sanche	Barbera	590	S. Cristobal	20	578		578	578	
88	Sanzuan	Corpo	591	Francisca		234		234	234	
89	Sanzuan	Corpo	592	Manila		666	75	741	741	
						30680	471	31171		

Cupo de contribucion para el Tesoro al por 100 de gravamen de la riqueza rústica, culema y pecuaria, en su totalidad del 1 por 100 para premio de cobranza y gastos de comprobación.		Baja del cupo para el Tesoro que se condona a los contribuyentes perjudicados.		Líquido repartido por cupo de contribucion para el Tesoro.		RECAUDO del 10 por 100 sobre la cifra anterior para atenciones del presupuesto municipal con inclusión del 6 por 100 como premio de administración, investigación y cobranza.		TOTAL cupo y recargo municipal.		Reserva a los contribuyentes de los cupos en la condona de esta ley.		TOTAL liquido repartido.		CUOTAS				
Pesetas.	Cts.	Pesetas.	Cts.	Pesetas.	Cts.	Pesetas.	Cts.	Pesetas.	Cts.	Pesetas.	Cts.	Pesetas.	Cts.	Que corresponden recaudar anualmente.		Que corresponden recaudar semestralmente.		Que corresponden recaudar al trimestre.
Pesetas.	Cts.	Pesetas.	Cts.	Pesetas.	Cts.	Pesetas.	Cts.	Pesetas.	Cts.	Pesetas.	Cts.	Pesetas.	Cts.	Pesetas.	Cts.	Pesetas.	Cts.	Pesetas.
32217		22777		16238		2596		18834		823		19667		41	172			4615
189880		189475		382		61		443		19		462			231			
775				775		124		299		40		227						235
1225				1225		196		1421		62		1484						271
1225				1225		196		1421		62		1484						271
15663				15663		2567		18170		509		18979						4745
1162				1162		186		1349		59		1408						252
589				589		94		683		30		712						178
34277		34226		71		11		82		64		86		86				
295				295		47		342		15		357						177
419				419		67		486		21		507						253
129283		129116		267		43		210		22		333						167
26977				26977		20		219		1295		32714						8177
18082		18045		37		66		43		45		45		45				
8964				8964		1434		10398		462		10861						2715
2629				2629		81		2210		187		4377						1042
11491				11491		1839		13220		594		13924						2481
483396		292964		89432		14308		103740		4620		108360		172	1422			26236

Número de orden.	CONTRIBUYENTES			Número con que figura en el amate-ramiento ó agudez de rectificación.	VECINDAD de los contribuyentes.	RIQUEZA rustica.		RIQUEZA pecuaria.		TOTAL de la riqueza rustica y pecuaria.	
						Pesetas.	Cts.	Pesetas.	Cts.	Pesetas.	Cts.
170	Juan	Melito	José	193	Barchell	50680		491		51171	
91	Juan	Rig	Blas	194	Puidadeli	46	45			45	
92	Juan	Verjii	José	195	Lanal alta			66		66	
93	Juan	Waplana	Francisco	196	Marista	66		19		85	
94	Santa	Barón	Pedro	197	E. Yru.	6	1010			1010	
95	Santonja	Boonat	Antonio	198	Regadio			56		56	
96	Santonja	Boonat	José	199	Barchell			19		19	
97	Santonja	Bonell	Juan	600	Lanal baja	186				186	
98	Santonja	Esteve	José	601	Barchell			75		75	
99	Santonja	Enbert	Francisco	602	J. Nicolas	30	150			150	
600	Santonja	Enbert	Maria	603			114			114	
1	Santonja	Enbert	José	604	Regadio			75		75	
2	Santonja	Enbert	Ena	605	J. Nicolas	24	447			447	
3	Santonja	Torda	Mariano	606	Reguer alta	91		43		134	
4	Santonja	Torda	Miguel	607	Tembelalte			19		19	
5	Santonja	Down	Rafael	608	Larand	48	46			46	
						32835		701		33736	

Cupo de contribución para el Tesoro al por 100 de gravamen de la riqueza rustica, colonia y pecuaria, con inclusión del 1 por 100 para premio de cobranza y gastos de construcción.		Baja del cupo para el Tesoro que se condona a los contribuyentes perjudicados.		Líquido repartido por cupo de contribución para el Tesoro.		RECAIGO del 16 por 100 sobre la cifra anterior para atenciones del presupuesto municipal con inclusión del 6 por 100 como premio de administración, investigación y cobranza.		TOTAL cupo y recargo municipal.		RECAIGO de los contribuyentes en participaciones en el cobro de esta cuota.		TOTAL líquido repartido.		CUOTAS					
														Que corresponden recaudar anualmente.		Que corresponden recaudar semestralmente.		Que corresponden recaudar al trimestre.	
Pesetas.	Cts.	Pesetas.	Cts.	Pesetas.	Cts.	Pesetas.	Cts.	Pesetas.	Cts.	Pesetas.	Cts.	Pesetas.	Cts.	Pesetas.	Cts.	Pesetas.	Cts.	Pesetas.	Cts.
483296		393764		17432		14308		11740		4620		128360		172		1422		26256	
589				589		94		683		30		713						178	
698				698		113		810		30		846						211	
1024				1024		164		1188		53		1240						310	
1318				1318		211		1527		68		1595						392	
15663				15663		2506		17769		847		18778						4745	
268				268		137		1007		45		1052						263	
295				295		47		342		15		357				173			
2824				2824		461		3345		148		3473						872	
1163				1163		126		1349		59		1408						353	
2326				2326		372		2698		117		2817						704	
1768				1768		283		2051		71		2142						526	
1163				1163		186		1349		57		1408						352	
6932				6732		1107		8241		358		8399						21	
2078				2078		332		2410		107		2517						627	
295				295		47		342		15		357				173			
713				713		114		827		37		864						216	
503173		393764		129207		20671		149180		6668		186548		172		1777		31204	

Número de orden.	CONTRIBUYENTES				VECINDAD de los contribuyentes.	RIQUEZA rústica.		RIQUEZA pecuaria.		TOTAL de la riqueza rústica y pecuaria.	
	Número con que figura en el amillamento ó apéndice de rectificación.					Pesetas.	Cts.	Pesetas.	Cts.	Pesetas.	Cts.
606	Santonia	Marta	Antonio	609	22235		201		22236		
7	Santonia	Lava	Sigüel	610			56		56		
8	Santonia	Simpere	Vicente	611			19		19		
9	Santonia	Lava	Tomás	612	43		19		61		
10	Santonia	Vilaplana	Toi	613			28		28		
11	Lam	Alag	Vicente	614	6	56			61		
12	Lam	Moullor	Rosa	615			61		61		
13	Lam	Moullor	Andrés	616	40	855			855		
14	Lam	Nadal	Toi	617			744		744		
15	Lam	Vilaplana	Antonio	618	1	162			162		
16	Latorre	Carbonell	Santiago	619	15	486			486		
17	Latorre	Robert	Toi	620	27	420			420		
18	Latorre	Vitonia	Emilio	621			150		150		
19	Ligui	Llaur	Fran ^{co}	622	20	140			140		
20	Ligui	Ribes	Toi	623	17	88			88		
21	Ligura	Domenich	Tomás	624			19		19		
					8	109			109		
					36147		1012		37201		

Cupo de contribuciones para el Tesoro al por 100 de gravamen de la riqueza rústica, colona y pecuaria, con inclusión del 1 por 100 para premio de cobranza y gastos de contribución.	Daja del cupo para el Tesoro que se condona a los contribuyentes perjudicados.	Líquido repartido por cupo de contribución para el Tesoro.	RECARGO del 16 por 100 sobre la cifra anterior para atenciones del presupuesto municipal con inclusión del 6 por 100 como premio de administración, investigación y cobranza.		TOTAL cupo y recargo municipal.	Recargo a las contribuciones ya pagadas en la condona de esta ciudad y	TOTAL líquido repartido.	CUOTAS							
			Pesetas.	Cts.				Pesetas.	Cts.	Que corresponden recaudar anualmente.		Que corresponden recaudar semestralmente.		Que corresponden recaudar al trimestre.	
										Pesetas.	Cts.	Pesetas.	Cts.	Pesetas.	Cts.
522173	373764	129207	20671	149880	6668	116548	172	1777	25204						
868		868	129	1007	45	1052			263						
295		295	47	342	15	357			177						
746		746	151	1297	48	1145			286						
189		189	24	683	30	713			178						
868		868	129	1007	45	1052			263						
746		746	151	1297	48	1145			286						
13259	13232	27	31	32	32	32	32								
11528		11528	1845	13224	596	13980			3495						
2528		2528	404	2732	120	3062			766						
7537	7537														
6513	5339	1174	188	1262	60	1422			355						
2326		2326	372	2698	119	2817			704						
2171		2171	347	2518	112	2630			658						
1365	1365														
295		295	47	342	15	357			178						
1690	1690														
176907	423127	153780	240	175380	7932	186312	204	2136	41456						

Número de orden.	CONTRIBUYENTES		Número con que figura en el amillanamiento o apéndice de rectificación.	VECINDAD de los contribuyentes.	RIQUEZA rústica.		RIQUEZA pecuaria.		TOTAL de la riqueza rústica y pecuaria.	
					Pesetas.	Cts.	Pesetas.	Cts.	Pesetas.	Cts.
602	Figura	Torda	Antonio	635	J' Torda	5		163		163
603	Figura	Torda	Manuel	636	L. Miguel	47		83		83
604	Figura	Torda	Vicente	637	Huerta mayor			75		75
605	Figura	Louren	Vicente	641	J'			269		269
606	Figura	Parejal	Sequin	628	Riquen alto			17		17
607	Figura	Reis	Juan	629	Totes bajo			44		63
608	Sempere	Lante	Francisco	631	Remblo alta			76		76
609	Sempere	Lante	José	632	J'			76		95
610	Sempere	Lante	Maria	633	J'			76		76
611	Sempere	Lante	Luisa	634	J'			76		76
612	Sempere	Cardenal	Miguel	635	Totes bajo					17
613	Sempere	Pinis	Francisco	636	Taramandel	24		82		100
614	Sempere	ribert	Antonio	637	Huerta mayor			17		17
615	Sempere	ribert	Juan	638	Pardell			82		144
616	Sempere	ribert	Rafael	639	Totes bajo					83
617	Sempere	Torda	José	640	Taramandel	31				17
					37107		1292		51497	

Cupo de contribución para el Tesoro al por 100 de gravamen de la riqueza rústica, pecuaria, colonia y pesquera, con inclusión del 1 por 100 para premio de cultura y gastos de explotación.		Baja del cupo para el Tesoro que se computa a los contribuyentes perjudicados.		Líquido repartido por cupo de contribución para el Tesoro.		RECBARGO del 10 por 100 sobre la cifra anterior para atenciones del presupuesto municipal con inclusión del 6 por 100 como premio de administración, investigación y cobranza.		TOTAL cupo y recbargo municipal.		Recargo a los contribuyentes no perjudicados en la sujeción de esta ciudad y		TOTAL líquido repartido.		CUOTAS					
Pesetas.	Cts.	Pesetas.	Cts.	Pesetas.	Cts.	Pesetas.	Cts.	Pesetas.	Cts.	Pesetas.	Cts.	Pesetas.	Cts.	Que corresponden recaudar anualmente.		Que corresponden recaudar semestralmente.		Que corresponden recaudar al trimestre.	
														Pesetas.	Cts.	Pesetas.	Cts.	Pesetas.	Cts.
574907		403127		153780		246		171280		7712		186312		204		2136		47405	
2373		2373																	
1287				1287		206		1493		66		1559							390
1163				1163		186		1349		59		1405							352
3536				3536		566		4102		182		4284							1071
295				295		47		342		15		357				179			296
977				977		156		1133		80		1183							357
1179				1179		187		1368		60		1428							446
1472				1472		236		1719		76		1785							357
1179				1179		187		1368		60		1428							357
1179				1179		187		1368		60		1428							357
295				295		47		342		15		357				178			296
1551				1551		248		1799		80		1879							470
295				295		47		342		15		357				179			296
2232				2232		317		2590		115		2705							676
822				822		132		950		42		996							249
295				295		47		342		15		357				178			296
197037		4255		171537		27442		195987		8842		207823		204		2150			50479

Número de orden.	CONTRIBUYENTES		Número con que figura en el anillamiento o apéndice de rectificación.	VECINDAD de los contribuyentes.	RIQUEZA rústica.		RIQUEZA pecuaria.		TOTAL de la riqueza rústica y pecuaria.	
					Pesetas. Cts.		Pesetas. Cts.		Pesetas. Cts.	
					Pesetas.	Cts.	Pesetas.	Cts.	Pesetas.	Cts.
					57127	1173		38499		
638	Sempere	Panuel Francisco	641	d. Aracil	7	440		440		
639	Sempere	Payo Scaguin	642	Riquer alto		17		17		
640	Sempere	Paya Vicente	643	Meriela		498	125	623		
641	Sempere	Pera Francisco	644	Riquer bajo			24	24		
642	Sempere	Piquera Tori	645	Bardell			24	24		
643	Sempere	Sempere Tori	646	Salt			19	19		
644	Sempere	Sempere Juan	647	Bardell			17	17		
645	Sempere	Sempere Riquera	648	S. Maria	85	214		214		
646	Sempere	Valor Carlos	649	M. Inmigrada	23	5		5		
647	Sempere	Valor Francisco	650	Algarra	52	44		44		
648	Sempere	Valor Tori	651	Cotes bajo		33		33		
649	Sempere	Valor Maria	652	S. alto		70		70		
650	Sempere	Valor Rora	653	Ramblla alta		36		36		
651	Sempere	Valor Luisa	654	S. Savina	5	147		147		
652	Sempere	Valor Vicente	655	Ramblla alta		46	24	70		
653	Sempere	Vidal Antonio	656	S. Juan	62	50		50		
					38704	1656		40360		

Capo de contribucion para el Tesoro al por 100 de gramam de la riqueza rústica, colonia y pecuaria, con inclusión del 1 por 100 para premio de cobranza y gastos de com-producion.		Faja del capo para el Tesoro que se condona a los contribuyentes perjudicados.		Líquido repartido por capo de contribucion para el Tesoro.		RECAIGO del 16 por 100 sobre la cifra anterior para atenciones del presupuesto municipal con inclusión del 6 por 100 como premio de administración, investigación y cobranza.		TOTAL cupo y recargo municipal.		RECAIGO a los contribuyentes no perjudicados en la cobranza de esta cuota y		CUOTAS								
Pesetas. Cts.		Pesetas. Cts.		Pesetas. Cts.		Pesetas. Cts.		Pesetas. Cts.		Pesetas. Cts.		TOTAL liquido repartido.		Que corresponden recaudar anualmente.		Que corresponden recaudar semestralmente.		Que corresponden recaudar al trimestre.		
Pesetas.	Cts.	Pesetas.	Cts.	Pesetas.	Cts.	Pesetas.	Cts.	Pesetas.	Cts.	Pesetas.	Cts.	Pesetas.	Cts.	Pesetas.	Cts.	Pesetas.	Cts.	Pesetas.	Cts.	
1972	37	4255		1715	37	274	42	1989	81	28	42	2078	28	3	24	28	70	5	24	79
68	24	68	09	15		62		17		01		18		18						
295				295		47		342		15		357							179	
97	23			77	23	15	56	112	77	5	02	117	81							274
372				172		60		433		19		451							225	
372				372		60		432		19		451							226	
295				295		47		342		15		357							178	
295				295		47		342		15		357							179	
33	19			33	19	5	31	38	50	17		41	31							10
78				78		12		90		04		94		94						
682				682		107		791		35		826								2
512				512		82		594		36		630								1
1396				1396		224		1620		73		1692								4
558				558		89		647		28		675								1
2280				2280		365		2645		117		2762								6
1086				1086		174		1260		55		1315								2
775				775		124		899		40		939								2
6259	01	4323	09	1935	92	309	71	324	63	497	6	234	87	3	16	28	37	166	37	

Número de orden.	CONTRIBUYENTES			Número con que figura en el arrolamiento o apéndice de verificación.	VECINDAD de los contribuyentes.	RIQUEZA rústica.		RIQUEZA pecuaria.		TOTAL de la riqueza rústica y pecuaria.	
						Pesetas. Cts.		Pesetas. Cts.		Pesetas. Cts.	
						Pesetas.	Cts.	Pesetas.	Cts.	Pesetas.	Cts.
54	Torra	Blanca	Antoni	557	Kanlla alta	197	24	221			
55	Torra	Blanca	Ysidro	558	Letis bajo		19	19			
56	Torra	Dominguez	Maria	559	Barbell		80	80			
57	Torra	Enbert	Ysidro	560	Tuadanta	12	75	75			
58	Torra	Enbert	Vicente	561	Canal bajo		98	98			
59	Torra	Tordá	Hendery	562	Laumes		343	343			
60	Torra	Tordá	Rafael	563	"		17	17			
61	Torra	Miri	Francisco	564	Barbell		113	113			
62	Torra	Kasa	Rafael	565	J. Rafael	9	88	88			
63	Torra	Piá	Francisco	565	Maricla		19	19			
64	Torra	Piá	Santiago	566	Rigadio		56	56			
65	Torra	Vailla	Vicente	567	Plad		17	17			
66	Torra	Valer	Blas	568	Polis bajo		56	56			
67	Torra	Gran	Maria	569	J. Fran	74	234	234			
68	Torra	Navarro	Suan	570	Barbell		131	131			
69	Torra	Blanco	Francisco	571	A. Orcaiz	14	3520	3520			
							43321	2173	45494		

Cupo de contribución para el Tesoro al por 100 de gravamen de la riqueza rústica, colina y pecuaria, con inclusión del 1 por 100 para premio de calificación y gastos de construcción.		Baja del cupo para el Tesoro que se condona a los contribuyentes perjudicados.		Líquido repartido por cupo de contribución para el Tesoro.		RECARGO del 10 por 100 sobre la cifra anterior para atenciones del presupuesto municipal con inclusión del 6 por 100 como premio de administración, investigación y cultura.		TOTAL cupo y recargo municipal.		Recargo a los contribuyentes no perjudicados en la república de este condado.		TOTAL líquido repartido.		Que corresponden recaudar anualmente.		Que corresponden recaudar semestralmente.		Que corresponden recaudar al trimestre.	
Pesetas.	Cts.	Pesetas.	Cts.	Pesetas.	Cts.	Pesetas.	Cts.	Pesetas.	Cts.	Pesetas.	Cts.	Pesetas.	Cts.	Pesetas.	Cts.	Pesetas.	Cts.	Pesetas.	Cts.
637701		437207		195793		30771		224563		7976		234527		216		2137		16637	
3458		2458																	
295				295		47		342		15		357				178			
1241				1241		197		1440		54		1504							276
1163				1163		186		1347		57		1408							352
1520				1520		243		1763		78		1841							460
5319				5319		351		5170		274		6444							1611
884				884		141		1025		45		1070							268
1752				1752		280		2030		70		2100							530
1265				1265		218		1053		70		1053							413
295				295		47		342		15		357				178			
868				868		137		1007		45		1052							262
295				295		47		342		15		357				178			
868				868		137		1007		45		1052							263
2629				2629		581		4210		187		4397							1097
2032				2032		325		2357		105		2462							615
54743		54630		13		15		131		25		156		156					
701628		470377		215231		34432		249663		11168		260771		472		4372		62877	

Número de orden.	CONTRIBUYENTES	Número con que figura en el anudamiento o apéndice de rectificación.	VECINDAD de los contribuyentes.	RIQUEZA rústica.		RIQUEZA pecuaria.		TOTAL de la riqueza rústica y pecuaria.	
				Pesetas.	Cts.	Pesetas.	Cts.	Pesetas.	Cts.
				5700				5700	
684	Enol Sorallu Angelina y hermanos	686	S. Louren	21	1121			1121	
85	Enol Sorallu Tori M ^a	687	S. Nicolas	67	206			206	
86	Enol Sorallu Olegario	689	S. Louren	21	107			107	
67	Enol Sorallu Eugenio Rafael	688	S. Nicolas	107	162			162	
88	Enol Sorallu Timoteo	689	S. Louren	17	425			425	
97	Enol Sorallu Vicente y hermanos	690	"	21	157			157	
90	Enol Lopin Rosalia	691	S. Juan ^{co}	71	486			486	
91	Enol Panual Joaquin	692	S. Nicolas	47	895			895	
B 92	Enol Panual Milagro	690	S. Cristobal	63	475			475	
93	Enol Panual Eugenio Rafael	693	A. Aracil	12	1865			1865	
94	Enol Tampere Camilo	694	Mayor	26	350			350	
95	Tomás Reig Tori	695	Riquer alto			19		19	
96	Tomás Reig Miquel	696	Salt		384	37		421	
97	Coma Rier Francisca	697	S. Mauro	11	3420			3420	
98	Enol Barceló Tori	698	S. Lloren	7	3065			3065	
99	Enol Talata Eugenio Rafael	699	S. Cristobal	3	175			175	
					19207	56		19263	

Cupo de contribución para el Tesoro al por 100 de gravamen de la riqueza rústica, colonia y pecuaria, con inclusión del 1 por 100 para premio de cobranza y gastos de contribución.		Raja del cupo para el Tesoro que se confiere a los contribuyentes por percibidos.		Líquido repartido por cupo de contribución para el Tesoro.		REBARGO del 16 por 100 sobre la cifra anterior para atenciones del presupuesto municipal con inclusión del 6 por 100 como premio de administración, investigación y cobranza.		TOTAL cupo y rebargo municipal.		TOTAL líquido repartido.		CUOTAS						
Pesetas.	Cts.	Pesetas.	Cts.	Pesetas.	Cts.	Pesetas.	Cts.	Pesetas.	Cts.	Pesetas.	Cts.	Que corresponden recaudar anualmente.		Que corresponden recaudar semestralmente.		Que corresponden recaudar al trimestre.		
Pesetas.	Cts.	Pesetas.	Cts.	Pesetas.	Cts.	Pesetas.	Cts.	Pesetas.	Cts.	Pesetas.	Cts.	Pesetas.	Cts.	Pesetas.	Cts.	Pesetas.	Cts.	
914 77		807 37		105 58		16 89		122 47		127 22		1 80						21 52
175 40		175 63		37		06		43		45				45				
27 45		23 69		33 77		3 80		27 57		28 79								7 30
16 90		16 90																
85 13				25 12		4 02		29 14		30 44								7 61
65 91		65 77		14		02		16		17				17				
24 66		24 66																
75 37		75 31		16		03		19		20				20				
138 80		138 51		27		05		24		35				35				
72 66				73 66		11 77		85 45		89 85								22 31
289 22		288 63		57		09		65		71				71				
14 28		14 28																
2 95				2 95		47		3 42		3 57								1 78
65 09				65 09		11 45		76 74		79 10								19 78
130 27		129 28		1 09		17		126		141				141				
475 32		474 34		92		15		113		128				128				
27 14				27 14		4 34		31 48		32 88								8 22
502 11		2675 08		327 12		52 33		279 46		396 52		6 41		1 78				7 64

Número de orden.	CONTRIBUYENTES			Número con que figura en el semestramiento o apéndice de recitación.	VECINDAD de los contribuyentes.	RIQUEZA rústica.		RIQUEZA pecuaria.		TOTAL de la riqueza rústica y pecuaria.	
						Pesetas.	Cts.	Pesetas.	Cts.	Pesetas.	Cts.
						19307		56		19363	
700	Cort	Pamual	Matias	700	Cayman	3				2275	
1	Cort	Cort	Jedeco	701	Plaza	20				3343	
2	Cobras	Camara	Angelita	702	S. Nicolas	14				122	
3	Union	Alcayana de	Seguro	702	Plaza	26				473	
4	Valor	Blanes	Rafael	705	Marista			28		279	
5	Valor	Blanes	Rosa	706						139	
6	Valor	Blanes	Vicente	707	Llacumí			38		38	
7	Valor	Blanes	Vicente	708	Marista			19		158	
8	Valor	Peronat	Corupcion	709	S. Lorenzo	27				141	
9	Valor	Subest	Tori	710	Ramblla baja			19		160	
10	Valor	Sorda	Tori	711	Canal baja			75		75	
11	Valor	Miri	Blas	712	Llacumí			38		38	
12	Valor	Miri	Blas	713	S. Nicolas	175				126	
13	Valor	Miri	Francisco	714	Riquen alto			19		19	
14	Valor	Miri	Francisco	715	Salt			38		101	
15	Valor	Miri	Tori	716	Barchull			56		56	
						26550		396		26946	

Cupo de contribución para el Tesoro al por 100 de gravamen de la riqueza rústica, cédula y pecuaria, con inclusión del 1 por 100 para pecunia de cobranza y gastos de comprobación.		Raja del cupo para el Tesoro que se condona a los contribuyentes perjudicados.		Líquido repartido por cupo de contribución para el Tesoro.		RECALGO del 10 por 100 sobre la cifra anterior para atenciones del presupuesto municipal con inclusión del 6 por 100 como premio de administración, investigación y cobranza.		TOTAL cupo y recargo municipal.		TOTAL líquido repartido.		CUOTAS					
Pesetas.	Cts.	Pesetas.	Cts.	Pesetas.	Cts.	Pesetas.	Cts.	Pesetas.	Cts.	Pesetas.	Cts.	Que corresponden recaudar anualmente.		Que corresponden recaudar semestralmente.		Que corresponden recaudar al trimestre.	
Pesetas.	Cts.	Pesetas.	Cts.	Pesetas.	Cts.	Pesetas.	Cts.	Pesetas.	Cts.	Pesetas.	Cts.	Pesetas.	Cts.	Pesetas.	Cts.	Pesetas.	Cts.
300281		267168		22712		5232		37946		37652		641		178		2664	
35591		35517		74		12		86		90		90					
51842		51736		107		17		124		139		139					
1892		1892															
7325		7320		5		02		17		18		18					
4327				4327		692		5017		5242							1310
2156				2156		345		2501		2612							653
589				589		94		683		713							178
2450				2450		392		2842		2969							742
2187		2187															
3481				2481		377		2858		3006							752
1163				1163		186		1349		1408							352
589				589		94		683		713							178
1954				1954		313		2267		2368							592
295				295		47		342		359							179
1566				1566		251		1817		1897							476
868				868		139		1007		1052							262
417567		366220		51347		8414		19561		2057		62236		588		257	15155

Número de orden.	CONTRIBUYENTES				VECINDAD de los contribuyentes.	RIQUEZA rústica.		RIQUEZA pecuaria.		TOTAL de la riqueza rústica y pecuaria.	
	Valor	Categoría	Nombre	Número		Pesetas.	Cts.	Pesetas.	Cts.	Pesetas.	Cts.
						—		—		—	
					26830		396			26926	
716	Valor	Molto	Antonio	717				16		16	
17	Valor	Molto	Tori	718				1		1	
18	Valor	Riq	Tosi	719	1892					1892	
19	Valor	Santísimo	Encarnación	720	30					30	
20	Valor	Segura	Maria	721	61					61	
21	Valor	Segura	Luzia	722	61					61	
22	Valor	Sempere	Vicente	723				19		19	
23	Valor	Santa Antonia	Ignacio	724	80			23		103	
24	Valor	Chous	Ignacio	725	2890					2890	
25	Valor	Vano	Juan	726				61		61	
26	Valor	Vano	Vicente	727				61		61	
27	Valor	Valor	Miguel	728				24		24	
28	Vano	Torda	Blas	729	70			24		94	
29	Vano	Torda	Francisca	730	46					46	
30	Vano	Torda	Tosi	731	155			38		193	
31	Vano	Torda	Juan	732	230			43		273	
					32045			750		32795	

Cupo de contribución para el Tesoro al por 100 de gravamen de la riqueza rústica, colonia y pecuaria, con inclusión del 1 por 100 para gravamen de colonias y gastos de construcción.	Baja del cupo para el Tesoro que se condona a los contribuyentes perjudicados.	Líquido repartido por cupo de contribución para el Tesoro.	RECARGO del 10 por 100 sobre la cifra anterior para alcances del presupuesto municipal con inclusión del 6 por 100 como premio de administración, investigación y cobranza.		TOTAL cupo y recargo municipal.		Retorno a los contribuyentes fu. perjudicados en la cantidad de esta ciudad.	TOTAL líquido repartido.	CUOTAS							
			Pesetas.	Cts.	Pesetas.	Cts.			Pesetas.	Cts.	Que corresponden recaudar anualmente.		Que corresponden recaudar semestralmente.		Que corresponden recaudar al trimestre.	
			Pesetas.	Cts.	Pesetas.	Cts.			Pesetas.	Cts.	Pesetas.	Cts.	Pesetas.	Cts.	Pesetas.	Cts.
4175 67	3663 20	113 47	83 14	595 61	2675	622 26	5 88	2 57	1 51 77							
868		868	137	1007	45	1052							2 63			
75		75	12	90	04	94										
392 41	392 81		60	78	03	73			73							
465		465	74	539	22	562							2 81			
946		946	151	1097	48	1145							2 86			
946		946	151	1097	48	1145							2 86			
295		295	47	342	15	357							1 78			
1597		1597	256	1853	82	1935							4 54			
448 15		448 15	71 71	519 89	23 15	543 04							19 76			
946		946	151	1097	48	1145							2 86			
946		946	151	1097	48	1145							2 86			
272		272	50	422	17	439							2 35			
1458		1458	233	1691	75	1766							4 42			
712		712	114	827	77	904							2 16			
2992	1628	1365	218	1583	20	1603							4 12			
4234		4234	677	4911	219	5130							12 83			
1085 83	3971 09	1114 54	178 29	1392 83	17 74	1410 57	10 55	10 41	3 27 77							

Número de orden.	CONTRIBUYENTES				VECINDAD de los contribuyentes.	RIQUEZA rústica.		RIQUEZA pecuaria.		TOTAL de la riqueza rústica y pecuaria.	
	Número que figura en el anillamiento o apéndice de recitación.	Apellido de recitación.	Número.	Nombre.		Pesetas.	Cts.	Pesetas.	Cts.	Pesetas.	Cts.
						—		—		—	
722	Vano	Torda	Rita	732	2205		710		2975		
73	Vergü	Dominich	Tori	734	47				47		
74	Vergü	Montlor	Enrique	735	156				156		
75	Vergü	Montlor	Francisco	736	224				224		
76	Vergü	Montlor	Mania	737	176				176		
77	Vergü	Montlor	Leusa	738	348				348		
78	Vergü	Sanjuan	Tori	739	248				248		
79	Vicena	Abad	Antonio	739	336			36	36		
80	Vicena	Pera	Francisco	740	1352				1352		
81	Vicena	Pera	Seguin	741	24			24	24		
82	Vidal	Bellot	Tori	742	77				77		
83	Vidal	Rico	Agustania	743	64			64	64		
84	Vitaplana	Blanes	Antoñal	744	550		23		573		
85	Vitaplana	Blanes	Tomás	745	141		23		164		
86	Vitaplana	Blanes	Tomás	746	662		75		737		
87	Vitaplana	Bonnet	Tomás	747			38		38		
					48151		1096		49247		

Cupo de contribución para el Tesoro al por 100 de gravamen de la riqueza rústica, coloma y pecuaria, con inclusión del 1 por 100 para premio de cobranza y gastos de comprobación.		Baja del cupo para el Tesoro que se condona á los contribuyentes perjudicados.		Líquido repartido por cupo de contribución para el Tesoro.		REBATO del 16 por 100 sobre la cifra anterior para abstracción del presupuesto municipal con inclusión del 6 por 100 como premio de administración, investigación y cobranza.		TOTAL cupo y recarga municipal.		REBATO de las contribuciones no perjudicadas en la opción de esta ciudad.		TOTAL líquido repartido.		CUOTAS																									
Pesetas.		Cts.		Pesetas.		Pesetas.		Pesetas.		Pesetas.		Pesetas.		Que corresponden recaudar anualmente.		Que corresponden recaudar semestralmente.		Que corresponden recaudar al trimestre.																					
—		—		—		—		—		—		—		Pesetas.		Cts.		Pesetas.		Cts.																			
1085	82	3771	27	1114	54	178	27	1292	53	57	74	1352	57	12	51	12	41	327	77																				
	760			760		132		282		27		221									230																		
	24	17																																					
	24	74		24	74																																		
	30	48		30	48																																		
	53	77		53	77																																		
	53	77		53	77																																		
	589			589		94		683		30		713									178																		
	530	14		528	43	171		27		192		317		217																									
	372			372		60		432		17		451									226																		
	12	25		12	25	176		14		21		1484									371																		
	992			992		159		1152		50		1202									301																		
	746			746		151		1097		48		1145									286																		
	88	86		88	86	1422		103		06		458									2692																		
	25	43		25	43	407		29		50		3081									770																		
	114	29		114	29	1829		132		58		13848									3462																		
	589			589		94		683		30		713									178																		
6376		56		4926		77		1372		57		203		70		1623		47		72		51		1675		98		12		72		12		67		414		48	

Número de orden.	CONTRIBUYENTES			VECINDAD de los contribuyentes.	RIEQUEZA rústica.		RIEQUEZA pecuaria.		TOTAL de la riqueza rústica y pecuaria.	
	Número con que figura en el anillamiento y apéndice de recalcación.				Pesetas.	Cts.	Pesetas.	Cts.	Pesetas.	Cts.
					40151	1296			41247	
748	Vitaplana	Isbert	Vicente	748			38		38	
749	Vitaplana	Julia	Enrique	749	11	160			160	
50	Vitaplana	Molto	Luisa	751	28	88			88	
51	Vitaplana	Casual	Antonio	752	67	1955			1955	
52	Vitaplana	Casual	Salvador	753	33	46			46	
53	Vitaplana	Silvestre	Antonio	754	40	484			484	
54	Vitaplana	Kornán	Vicente	755	23	333			333	
55	Vizdo	Molto	Larinto	756	29	1191			1191	
56	Vitoria	Basaltes	Ignacio	757	79	1512			1512	
57	Vitoria	Basaltes	Kornán	758	113	50			50	
58	Vitoria	Miraval	Antonio	759	36	2942			2942	
59	Vitoria	Miraval	José	760	9	1196			1196	
60	Vitoria	Molto	Concepción	761	30	2915			2915	
61	Vitoria	Reiran	Maria	762	9	4323			4323	
62	Vitoria	Quiter	Maria de los Angeles	762		1235			1235	
63	Laragora	Linares	Sainte	763	14	471			471	
					19052	1134			60186	

Cupo de contribución para el Tesoro al por 100 de gravamen de la riqueza rústica, coloma y pecuaria, con inclusión del 1 por 100 para premio de coloma y gastos de comprobación.		Baja del cupo para el Tesoro que se condona a los contribuyentes perseguidos.		Líquido repartido por cupo de contribución para el Tesoro.		RECALGO del 10 por 100 sobre la cifra anterior para atenciones del presupuesto municipal con inclusión del 6 por 100 como premio de administración, investigación y cobranza.		TOTAL cupo y recargo municipal.		Recargo a los contribuyentes no perseguidos en el anillamiento de este año.		TOTAL líquido repartido.		CUOTAS					
														Que corresponden recaudar anualmente.		Que corresponden recaudar semestralmente.		Que corresponden recaudar al trimestre.	
Pesetas.	Cts.	Pesetas.	Cts.	Pesetas.	Cts.	Pesetas.	Cts.	Pesetas.	Cts.	Pesetas.	Cts.	Pesetas.	Cts.	Pesetas.	Cts.	Pesetas.	Cts.	Pesetas.	Cts.
639616		499679		139957		22390		162347		7211		167528		1272		1267		41441	
589				589		94		683		30		713						178	
2481		2481																	
1365				1365		218		1583		70		1653						213	
30218		30256		62		10		72		03		75		75					
712				712		114		827		36		863							216
7506		7506																	
5164		5164																	
18470		18470																	
23448		234		48		02		56		02		58		58					
775				775		124		897		40		939							235
45635		45530		75		15		110		05		115		115					
18548		18509		79		13		92		04		96		96					
45206		45113		75		15		108		05		113		113					
67041		66903		138		22		160		07		167		167					
19152		19683		3467		375		2864		128		2992							748
7304				7304		1167		8473		77		8550							213
933361		777714		155647		24587		17234		7918		186192		1856		1267		41450	

Número de orden.	CONTRIBUYENTES	Número con que figura en el anillamiento o apéndice de rectificación.	VECINDAD de los contribuyentes.	RIQUEZA rustica.		RIQUEZA pecuaria.		TOTAL de la riqueza rústica y pecuaria.	
				Pesetas.	Cts.	Pesetas.	Cts.	Pesetas.	Cts.
764	Zaragoza Linares Joaquin	764	A Aracil 19	17012		1134		62186	
				171				171	
				17243		1134		62377	
Hacendados forasteros									
65	Almuniá Mesta Rueda J. Ori	765	Valencia	7701				7701	
66	Almuniá P. Rito Eduardo	766	?	7096				7096	
67	Arcauza Scall Torpa	767	Madrid	2338				2338	
68	Armi Canavilla fernando	771	Valencia	2063				2063	
69	Armi Canavilla fernando	772	?	4768				4768	
70	Armi Pelda fernando	773	Bañal	210				210	
71	Barcelo Barcelo C. Julia	774	Valencia	217				217	
72	Barcelo Montier Carmen	775	?	268				268	
73	Barcelo Montier Conrado	776	?	3240				3240	
74	Barcelo Montier Julia	777	?	752				752	
75	Barcelo Batoni Silverio	778	?	122				122	
76	Bermejo Berenguer Scabel	779	Bañal	627				627	
77	Bermejo Berenguer Conrado	780	?	627				627	
				30631				30631	

Capo de contribucion para el Tesoro al 100 de gravamen de la riqueza rústica, colonia y pecuaria, con inclusión del 1 por 100 para premio de cobranza y gastos de construcción.		Baja del capo para el Tesoro que se condona a los contribuyentes perjudicados.		Líquido repartido por capo de contribucion para el Tesoro.		RELABORO del 16 por 100 sobre la cifra anterior para abateciones del presupuesto municipal con inclusión del 6 por 100 como premio de administración, investigación y cobranza.		TOTAL cupo y recargo municipal.		TOTAL líquido repartido.		CUOTAS								
Pesetas. Cts.		Pesetas. Cts.		Pesetas. Cts.		Pesetas. Cts.		Pesetas. Cts.		Pesetas. Cts.		Que corresponden recaudar anualmente.		Que corresponden recaudar semestralmente.		Que corresponden recaudar al trimestre.				
Pesetas.	Cts.	Pesetas.	Cts.	Pesetas.	Cts.	Pesetas.	Cts.	Pesetas.	Cts.	Pesetas.	Cts.	Pesetas.	Cts.	Pesetas.	Cts.	Pesetas.	Cts.			
2335	61	7797	14	1536	47	245	87	1782	34	77	58	1861	72	18	16	12	67	454	50	
29	62	29	62																	
9363	53	7826	76	1526	47	245	87	1782	34	77	58	1861	72	18	16	12	67	454	50	
1194	27	1191	82	245		32		277		12		289		289						
1108	45			1100	45	140	86	1241	31	16	86	1298	17						324	54
363	58	361	83		75		10		85		04		89		89					
319	23	319	27		66		28		74		03		77		77					
737	42	737	90		52		30		122		07		179		179					
32	57			32	57	4	17	36	74	1	68	38	42						9	60
33	96	33	96																	
134	61	134	33		28		04		32		01		33		33					
503	46	501	42		104		14		118		05		123		123					
116	63	116	38		24		03		27		01		28		28					
18	92			18	92	2	42	21	34		98	22	32						5	58
97	23			97	23	12	45	107	68	5	02	114	70						28	68
97	23			97	23	12	45	107	68	5	02	114	70						28	68
4780	25	1229	91	1252	34	173	26	1526	60	69	89	1296	49	218					377	08

Número de orden.	CONTRIBUYENTES	Número con que figura en el anillamiento o apéndice de verificación.	VECINDAD de los contribuyentes.	RIQUEZA rústica.		RIQUEZA pecuaria.		TOTAL de la riqueza rústica y pecuaria.	
				Pesetas.	Cts.	Pesetas.	Cts.	Pesetas.	Cts.
				—		—		—	
				30621				30621	
778	Beretta Buenques Salvador	781	Batnadal	205				205	
779	Calatayud Rita Pedro Maria	782	Valencia	1595				1595	
780	Calatayud Rovira Maria	783	id	1657				1657	
781	Calatayud Rovira Vicente	784	id	1654				1654	
782	Lapedrita Marin Ferrás	785	Pisa	30				30	
783	Carbonell Lluís Conupiu	786	Valencia	1431				1431	
784	Calata Armanda Ferrer	787	Albaida	284				284	
785	Torri Antoni Toni Luis	788	Valencia	3110				3110	
786	Torri Antoni Margarita	789	id	3128				3128	
787	Torri Camp Redonj Toni	790	id	150				150	
788	Torri Rosalber Emanuel	791	id	2143				2143	
789	Juan Robert Joaquín	793	id	1148				1148	
790	Juan José Ferrer Encarnación	792	Locutaina	1699				1699	
791	Padra Roma Maria	836	Madrid	409				409	
792	Robert Braul Francisco	793	Benifallim	331				331	
793	Robert Carbonell Elena	794	Valencia	629				629	
				50634				50634	

Cupo de contribución para el Tesoro al por 100 de gravamen de la riqueza rústica, colonia y ganaria, con inclusión del 1 por 100 para premio de cobranza y gastos de comprobación.	Hoja del cupo para el Tesoro que se condona a los contribuyentes perjudicados.	Líquido repartido por cupo de contribución para el Tesoro.	REBAGO del 16 por 100 sobre la cifra anterior para abonos del presupuesto municipal con inclusión del 6 por 100 como premio de administración, investigación y cobranza.		TOTAL cupo y recargo municipal.	Cargo a los contribuyentes no perjudicados de la condona de esta ciudad y	TOTAL líquido repartido.	CUOTAS		
			Pesetas.	Cts.				Que corresponden recaudar anualmente.	Que corresponden recaudar semestralmente.	Que corresponden recaudar al trimestre.
			Pesetas.	Cts.				Pesetas.	Cts.	Pesetas.
475235	337691	131334	17226	152660	6989	159649	111		37707	
3179		3179	407	2580	104	2750			938	
24735	24684	51	07	58	02	61	61			
25694	25644	50	07	60	03	63	63			
25650	25597	53	07	60	02	63	63		279	
465		465	07	534	03	547				
22172	22146	46	06	52	00	54	54	54		
4404		4404	504	4968	227	5195			1299	
54433		54433	6767	614	2810	64212			16053	
48509		48507	6209	54718	0506	57324			14305	
2326	2326									
23234	23105	67	07	78	04	82	82			
17803		17803	2278	20091	920	21001			5250	
26348	26294	54	07	61	03	64	64			
6342		6342	812	7157	327	7480			1871	
5133		5133	657	5791	265	6055			1514	
9754		9754	1242	11003	504	11507			2877	
281236	499547	285618	36581	302264	14755	327019	1305	277	82916	

Número de orden.	CONTRIBUYENTES		Número con que figura en el anillamiento o apéndice de rectificación.	VECINDAD de los contribuyentes.		RIQUEZA rústica.		RIQUEZA pecuaria.		TOTAL de la riqueza rústica y pecuaria.	
				Pesetas.	Cts.	Pesetas.	Cts.	Pesetas.	Cts.		
						50634				50634	
794	Robert	Carbanel Maria	795	Valencia	743					743	
85	Robert	Ruiz Juan	796	Alcira	3584					3584	
96	Robert	Ruiz Francisco	797	Valencia	2500					2500	
97	Robert	Ruiz Juan	798	?	1050					1050	
98	Poma	Abascal Vicenta	799	?	2050					2050	
99	Posaltes	Aparici Rosaria	800	?	1855					1855	
800	Posaltes	Barcelo Francisco	801		131					131	
1	Posaltes	Barcelo Francisco	802	Madrid	1640					1640	
2	Posaltes	Robert Miguel	838	Albaida	814					814	
3	Tulia	Silvestre Camila	804	Valencia	485					485	
4	Lozano	Alcarrina Soaguina	805	?	1418					1418	
5	Marques	de Montortal	806	?	14532					14532	
6	Miri	Lempere Tori y Hermanos	807	Bocairante	157					157	
7	Motta	Planer Neufhof Tori	808	Madrid	667					667	
8	Montoli	Montoli Maria Francisca	810	Berridola	125					125	
9	Montoli	Montoli Maria	111	?	125					125	
					81710					81710	

Cupo de contribución para el Tesoro al por 100 de gravamen de la riqueza rústica, coloma y pecuaria, con inclusión del 1 por 100 para premio de cobranza y gastos de comprobación.		Baja del cupo para el Tesoro que se condona a los contribuyentes perjudicados.		Líquido repartido por cupo de contribución para el Tesoro.		REBAJO del 10 por 100 sobre la cifra anterior para atenciones del presupuesto municipal con inclusión del 6 por 100 como premio de administración, investigación y cobranza.		TOTAL cupo y rebargo municipal.		Rebago a los contribuyentes en proporción a la coloma de esta ciudad.		TOTAL líquido repartido.		CUOTAS							
Pesetas. Cts.		Pesetas. Cts.		Pesetas. Cts.		Pesetas. Cts.		Pesetas. Cts.		Pesetas. Cts.		Pesetas. Cts.		Que corresponden recaudar anualmente.		Que corresponden recaudar semestralmente.		Que corresponden recaudar al trimestre.			
7853	30	4979	47	2856	83	26581		2222	64	14715		3270	19	1205		277		231	16		
146	24			146	24	1872		164	96	755		172	51						43	19	
420	73	397	70		83		11		24		04		98		98						
387	70			387	70	49	63	417	13	2002		457	36							114	34
162	82			162	82	2285		152	65	841		192	87							48	02
217	21			217	21	40	69	218	60	1642		375	03							79	76
287	67	287	08		59		08		67		09		70		70						
20	32			20	32	2	60	22	72	105		23	97							5	97
254	32	253	81		52		07		59		03		62		62						
126	22			126	22	16	16	142	29	652		148	91							57	23
75	21			75	21	9	63	84	94	388		88	72							22	18
219	70	219	45		45		06		51		02		53		53						
2252	62	2248	97		465		59	5	24		23		547							274	
24	35			24	35	3	12	27	47	126		28	72							7	18
102	44			102	44	13	24	116	68	534		122	02							30	51
19	39			19	39	2	48	21	87	1		22	87							5	72
19	39			19	39	2	48	21	87	1		22	87							5	72
12671	16	2404	68	4268	88	546	32	4813	20	220	37	5033	57	14	88	512				1251	74

Número de orden.	CONTRIBUYENTES			Número con que figura en el anillamiento o apéndice de notificación.	VECINDAD de los contribuyentes.	RIQUEZA rústica.		RIQUEZA pecuaria.		TOTAL de la riqueza rústica y pecuaria.	
						Pesetas.	Cts.	Pesetas.	Cts.	Pesetas.	Cts.
						11710				11710	
10	Pera	Allegret	Enrieta	113	Ybi	59				59	
11	Bollet	Juan	Lori	113	Madrid	88				88	
12	Puga	Bornat	Lori	114	Valencia	66				66	
13	Puga	Bornat	Tauvino	115	?	275				275	
14	Puga-Molto	Sabana	Lori	116	Almama	107				107	
15	Puga-Molto	Laur	Tauvino	117	?	1533				1533	
16	Raduan	Caramitjana	Eugenio	114	Centaina	502				502	
17	Raduan	Esalles	Amalia	118	Valencia	52				52	
18	Rico	Semper	Mamuel	119	Cartalla	11867				11867	
19	Rico	Semper	Solidad	120	?	603				603	
20	Rico	Semper	Laura	121	?	603				603	
21	Rico	Semper	Tomán	122	?	4058				4058	
22	Rico	Semper	Vicente	123	?	410				410	
23	Rovira	Merita	Joagim	124	Valencia	1243	21			1281	
24	Rovira	Merita	Joaguina	125	?	3338				3338	
25	Semper	Soler	Maria	126	Ybi	2303				2303	
						119841		38		119879	

Cupo de contribución para el Tesoro al por 100 de gravamen de la riqueza rústica, colmenas y pecuaria, con inclusión del 1 por 100 para premio de cobranza y gastos de comprobación.		Baja del cupo para el Tesoro que se condona a los contribuyentes perjudicados.		Líquido repartido por cupo de contribución para el Tesoro.		REBAGO del 16 por 100 sobre la cifra anterior para atenciones del presupuesto municipal con inclusión del 6 por 100 como premio de administración, investigación y cobranza.		TOTAL cupo y recargo municipal.		Rebago a los contribuyentes no perjudicados en la ración de esta ciudad y		CUOTAS								
Pesetas.	Cts.	Pesetas.	Cts.	Pesetas.	Cts.	Pesetas.	Cts.	Pesetas.	Cts.	Pesetas.	Cts.	TOTAL líquido repartido.		Que corresponden recaudar anualmente.		Que corresponden recaudar semestralmente.		Que corresponden recaudar al trimestre.		
												Pesetas.	Cts.	Pesetas.	Cts.	Pesetas.	Cts.	Pesetas.	Cts.	
12671.56		8434.68		4266.88		246.32		4813.20		220.37		5033.57		14.88		5.52		125.74		
2.15				2.15		1.17		10.32		.47		11.79								2.70
12.65				12.65		1.54		15.19		.70		15.89								3.97
10.24				10.24		1.31		11.55		.52		12.07								3.02
45.75				45.75		1.86		51.61		2.36		53.97								12.49
16.70				16.70		2.16		18.86		.87		19.73								4.98
1323.30		1320.57		2.73		.35		2.08		.14		3.22								1.61
77.85		77.85																		
8.26				8.06		1.03		9.09		.41		9.50								2.88
1840.64		1836.85		2.79		.48		4.27		.22		4.49								2.24
73.51		73.32		.17		.02		.21		.01		.22		.22		.22				
93.51		93.32		.17		.02		.21		.01		.22		.22		.22				
622.31		622.02		.29		.17		1.46		.06		1.52		1.52						
63.58		63.58																		
818.78		817.14		1.84		.24		2.08		.09		2.17		2.17						
517.66		516.59		1.07		.22		1.29		.05		1.34		1.34						
354.25				354.25		45.34		399.59		18.22		417.81								104.47
18587.90		18851.92		4735.98		606.23		5242.21		244.57		5586.78		20.35		7.51				1716.75

Número de orden.	CONTRIBUYENTES		Número con que figura en el anillamiento o apéndice de rectificación.	VECINDAD de los contribuyentes.	RIQUEZA rústica.		RIQUEZA pecuaria.		TOTAL de la riqueza rústica y pecuaria.	
	Pesetas.	Cts.			Pesetas.	Cts.	Pesetas.	Cts.		
226	Seall	Pura	Antonio	127	Tijona	119241	38	119279		
27	Valme	Robert	Elisa	129	Valencia	2947		2947		
						1610		1610		
	Reunión anual por libros					124400	38	124438		
	Id.					19377	337	19712		
	B.					22767	1441	24008		
	C.					19784	434	20218		
	D. G. C. E.					2501	717	3218		
	E.					23427	1577	24904		
	F. Y. S.					18175	838	19013		
	G. S.					6346	478	6824		
	H.					47285	2182	51467		
	I. O. P.					51514	2571	54085		
	J. R. S.					48686	2325	51011		
	K. V. L.					57243	1134	60377		
						347285	13774	361059		

Cupo de contribución para el Tesoro al por 100 de gravamen de la riqueza rústica, colina y pecuaria, con inclusión del 1 por 100 para premio de colina y gastos de contribución.		Daga del cupo para el Tesoro que se condona a los contribuyentes perjudicados.		Líquido repartido por cupo de contribución para el Tesoro.		REBARGO del 16 por 100 sobre la cifra anterior para abarcar el presupuesto municipal con inclusión del 6 por 100 como premio de administración, investigación y colinas.		TOTAL cupo y recargo municipal.		TOTAL líquido repartido.		CUOTAS			
Pesetas.	Cts.	Pesetas.	Cts.	Pesetas.	Cts.	Pesetas.	Cts.	Pesetas.	Cts.	Pesetas.	Cts.	Que corresponden recaudar anualmente.	Que corresponden recaudar semestralmente.	Que corresponden recaudar al trimestre.	
1558793		128112		473578		68223		134221		34457		558678	2035	738	135675
45733				45733		5874		51587		2363		52950			12458
24965				24965		3196		28164		1270		29454			7544
1929474		1385190		544297		69672		612772		28118		642082	2035	738	157547
305694		258470		47324		7537		54763		2427		57190	535	957	13607
52523		358156		144397		231		167477		7460		174957	880	1871	42580
313540		272632		20907		2345		24253		1085		25338	974	940	5661
142980		52712		60068		7610		67678		2121		72777	510	1920	14103
627647		601160		26487		15441		111928		4982		116910	1452	1726	27877
170770		128434		62356		7776		72352		3218		75570	270	2771	17439
105826		56222		17504		3123		32627		1032		23629		1178	4915
798152		620580		177571		28410		205781		7184		215168	1377	2152	52373
527815		675424		142291		22786		165177		7272		172549	1675	2110	41165
771046		573322		217724		34831		352555		11246		263801	683	4551	63502
776323		782676		153647		24587		178234		7958		186192	1856	1267	45450
5602377		4420120		1142277		193768		1325045		57037		1384083	11715	33360	331656

Número de orden.	CONTRIBUYENTES	Número con que figura en el amillanamiento o apéndice de rectificación.	VECINDAD de los contribuyentes.	RIQUEZA rústica.		RIQUEZA pecuaria.		TOTAL de la riqueza rústica y pecuaria.	
				Pesetas.	Cts.	Pesetas.	Cts.	Pesetas.	Cts.
				—	—	—	—	—	—
	<p>plazamiento de lo prevenido estando ya presente con el Visto Bueno del Sr. Alcalde en Mayo a siete de Diciembre de mil novecientos.</p> <p>Antuna Reg. = V^{to} R^o = El Alcalde = Diego Pascual.</p> <p>En copia conforme del original.</p> <p>Mayo 7 de Diciembre 1900.</p> <p>El Alcalde</p> <p><i>[Signature]</i></p>								

El Sr. del Ayuntamiento

[Signature]

CONTRIBUCION TERRITORIAL.

NOTA que en cumplimiento de lo prevenido por la Administración de Contribuciones de la provincia, se forma con referenciá al repartimiento de la contribucion territorial de esta ciudad y año economico citado del porcentaje del importe de la riqueza líquida imponible, del número de propietarios y colonos á quien pertenece, y del de los contribuyentes y cuantías totalizadas en la escala y forma que se expresa, á saber:

CLASE DE LA RIQUEZA.	Su importe líquido.	Número de propietarios y colonos á quienes se calcula.
RÚSTICA.		
COLONIA		
PECUARIA		
URBANA.		
<i>Total igual á la riqueza del repartimiento</i>		

Número de contribuyentes.	RESÚMEN DE CATEGORÍAS.						Pesetas.	Cts.
	Contribuyentes hasta		Pesetas					
175	Contribuyentes hasta	3	Pesetas	á	10	Pesetas	44	08
132	Idem de	3	»	á	10	»	402	38
114	Idem de	6	»	á	16	»	684	25
145	Idem de	10	»	á	20	»	2314	10
56	Idem de	20	»	á	30	»	1125	41
30	Idem de	30	»	á	40	»	768	12
28	Idem de	40	»	á	50	»	797	22
24	Idem de	50	»	á	100	»	1480	11
20	Idem de	100	»	á	200	»	3207	26
7	Idem de	200	»	á	300	»	1561	28
7	Idem de	300	»	á	500	»	2374	18
1	Idem de	500	»	á	1000	»	144	33
1	Idem de	1000	»	á	2000	»	100	45
	Idem de	2000	»	á	5000	»		
	Idem de	5000 en adelante						
730	<i>Total igual á lo distribuido en el mismo repartimiento.</i>						16865	76

V. B.
El Alcalde,

[Signature]

Alcoy 7 de Setiembre de 1890.

El Secretario,

[Signature]

PROVINCIA DE ALICANTE

El presente documento tiene por objeto...

Table with 3 columns and 1 row, containing faint text.

Large table with multiple columns and rows, containing faint text and data.

FINCAS EXENTAS PERPETUAMENTE.

ESTADO demostrativo de la propiedad rústica exenta perpetuamente de la contribución territorial, pertenecientes á este término jurisdiccional.

FINCAS RÚSTICAS								
SITUACION.	CLASE.	Cabida en hectáreas de tierra.	PERTENENCIA.	CAUSA DE LA EXENCIÓN.	Valor capital en		Producto ó renta anual en	
					Pescetas	Cts.	Pescetas	Cts.
<i>Mariola</i>	<i>Monte</i>	<i>513</i>	<i>Suelo</i>	<i>Aprovechamiento comun</i>
<i>Sombad Alto</i>	<i>3</i>	<i>572</i>	<i>3</i>	<i>3</i>
<i>S'arcunas</i>	<i>3</i>	<i>175</i>	<i>3</i>	<i>3</i>
<i>Canal baja</i>	<i>3</i>	<i>99</i>	<i>3</i>	<i>3</i>
<i>Saltoy Baras</i>		<i>107</i>	<i>3</i>	<i>3</i>
<i>Pascos</i>		<i>84</i>	<i>3</i>	<i>3</i>

8ª CLASE 2 PESETAS

Parte inferior para unir al expediente.

N. 0.089.558

Copia del reparto de contribución sobre
la riqueza rústica y pecuaria para 1901.

Le integro a la Hacienda de las
18 Hojas invertidas en el mismo
Mes y Diciembre 1900.



PROVINCIAS

PAGOS

AL

AÑO
DE

10a CLASE 50 CENTIMOS

Parte inferior para unir al expediente.

N.0.064-889

Corresponde al reintegro de la copia del
reparto de contribución sobre la riqueza
rústica y pecuaria para 1901.

Al cony 7 Diciembre 1900.



PROVINCIAS

FÁBRICA
NACIONAL
DE

PAGOS

AÑO

Sr. Administrador:

Examinado el presente repartimiento de la Contribución rústica y pecuaria formado por el Ayuntamiento y Junta pericial de Alcoy para el año de 1901; consultados los antecedentes que obran en esta oficina con los que se halla conforme y habiéndose cumplido las formalidades reglamentarias, el oficial que suscribe, tiene el honor de proponer á V. S. la aprobación del mismo, sin perjuicio de cualquier defecto ú omisión imprevisto por el Negociado en su examen, y bajo la responsabilidad de los individuos que han intervenido en su confección, pasando este documento á la Intervención para su censura y toma de razón.—V. S. no obstante acordará.—Alicante 16 de enero de 1901.—El Oficial del Negociado.—Joaquín Villar
—Comforme con la propuesta del Negociado.—H. Escobar

Es copia,



Escobar

Journal of the
[Illegible Title]

[Illegible text, likely bleed-through from the reverse side of the page]

