

IMPRESA DE PAYA.

Rústica y Semana

1896-97

Plaza de la Constitución, 98 - ALCAY



003332

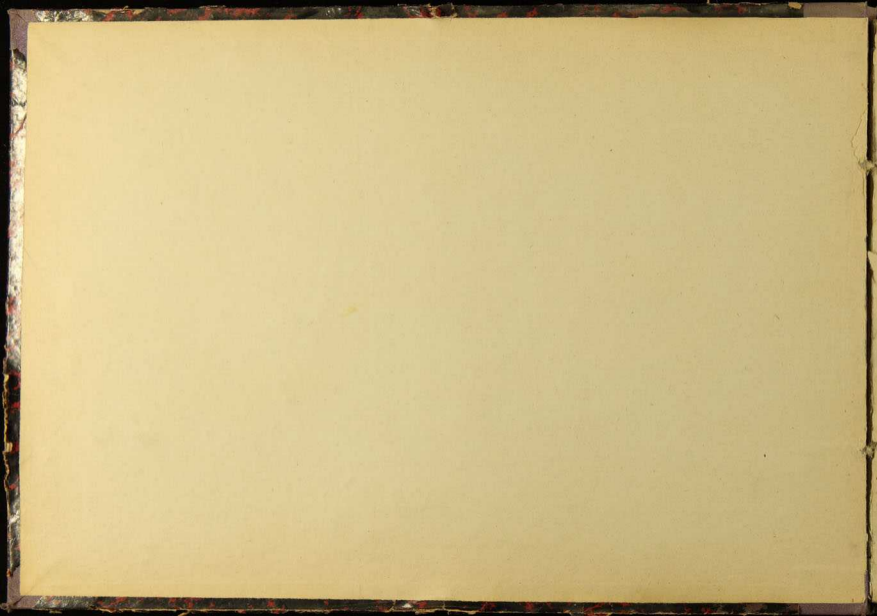

BC-3788
3.332

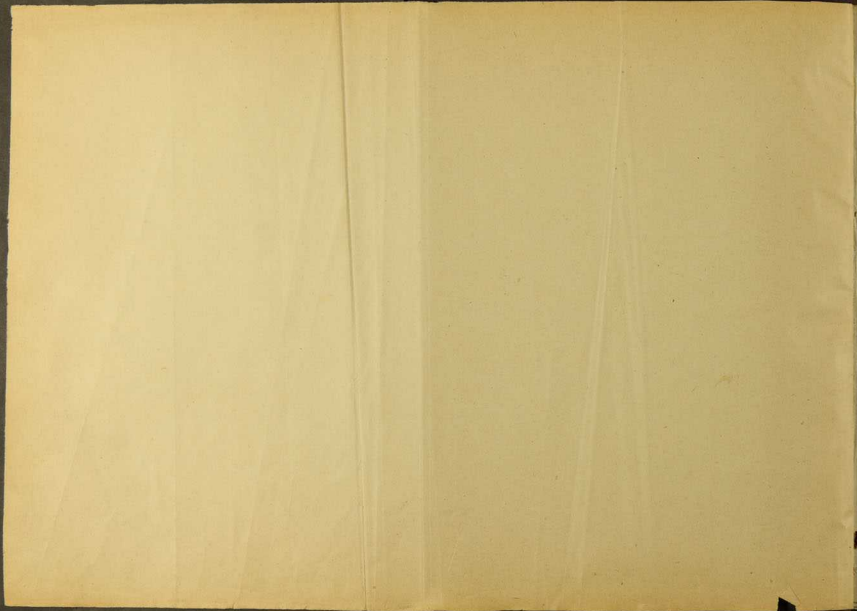

P/

Copia

18. 165



Provincia de Alicante.

Ciudad de Alcoy.

Riquera Rustica y Secuana.

Copia del Repartimiento
1896-97.



1850

1850

1850

1850

1850

PROVINCIA DE ALICANTE

AÑO ECONÓMICO DE 1896-97.

DISTRITO MUNICIPAL DE ALCOY.

REPARTIMIENTO individual que forma el Ayuntamiento de las 87.344 pesetas que por la Contribución territorial, por rústica y pecuaria le corresponde satisfacer sobre la riqueza imponible de 496.385 pesetas de este Distrito para el año económico de 1896-97 y demás conceptos que se expresan.

CLASIFICACIÓN DE LA RIQUEZA	HACENDADOS FORASTEROS		VECINOS Y COLONOS.	
	Pesetas	Cts.	Pesetas	Cts.
RIQUEZA. { Rústica	129160		340667	
{ Colonia				
{ Pecuaria	230		12386	
TOTAL	129390		353053	

	Pesetas.	Cts.
Contribución para el Tesoro al 1/100 por 100 sobre la riqueza rústica, colonia y pecuaria, imponible de este Distrito, con inclusión del 1 por 100 para premio de cobranza y gastos de comprobación	71022	67
Aumento del 1/5 por 100 sobre el cupo del Tesoro por recargo municipal, con inclusión del 5 por 100 como premio de administración, investigación y cobranza	11369	30
AUMENTO. { Por el 1/100 por 100 sobre la riqueza imponible para cubrir partidas fallidas, y las causas que por error, desprecio de fracciones decimales ó perdón de contribuciones se repartieron de menos en años anteriores	896	13
TOTAL GENERAL	83287	10
BAJA Por el por 100 de las sumas repartidas de más en la localidad en años anteriores	-	-
TOTAL LÍQUIDO Á REPARTIR	83287	10

Número de orden.	CONTRIBUYENTES.				VICINDAD de los contribuyentes.		RIQUEZA rústica y colonia.		RIQUEZA pecuaria.		TOTAL de la riqueza rústica, colonia y pecuaria.	
					Pesetas	Cts.	Pesetas	Cts.	Pesetas	Cts.	Pesetas	Cts.
	Número con que figura en el padrón de contribuyentes y apellido de rústificación.											
					6317		175			6492		
16	Andrés	Jeni	Ornato	2350	L. Nicolás	16	996			996		
17	Arail	Locksonell	Amelino	2717	W. blond	16	1218			1218		
18	Arail	Jordán	Amelino	78		16	286			286		
19	Arail	Perez	Francisco	79	Seubert alto		50		41	91		
20	Arail	Perez	Vicente	80	H. M. Mayor				21	21		
21	Arail	Francisco	Ant. Laguarda	82	L. M. M.	21	674		67	741		
22	Aranda	Jorda	Agustín	91	W. blond	7	1790			1790		
23	Aranda	Leala	Agustín	92		7	2002			2002		
24	Arana	Mina	Antonio	94	Triguero bajo				5	5		
25	Aguar	Mina	Juan	95					24	24		
26	Alfaro	"	Manell	96	L. Jori	27	30			30		
27	Arca	Mathe	Ant.°	100	L. Jori	27	822			822		
28	Arca	Manillas	Jori	101	W. blond	2	522		50	502		
29	Arca	Manillas	Trinidad	102	"	2	142			142		
30	Arca	Simón	Manig	1730	L. Nicolás	67	497			497		
31	Arca	Simón	Terencio	1791		10	497			497		
					16716		485			17201		

Cupo de contribución para el Tesoro al por 100 de gravamen de la riqueza rústica, colonia y pecuaria, con inclusión del 1 por 100 para premio de cobranza y gastos de comprobación.		RECAIGO de por 100 sobre la cifra anterior para atenciones del personal municipal con inclusión del 6 por 100 como premio de administración, investigación y cobranza.		TOTAL cupo y recargo municipal.		Recargo a los contribuyentes por partidas fallidas, cantidades repartidas de unos y las indemnizaciones de Alhauera, Pedreguer y Orcheña.		TOTAL A REPARTIR.		BAJAS por indemnizaciones a contribuyentes de esta localidad.		Líquido repartido.		CUOTAS					
Pesetas	Cts.	Pesetas	Cts.	Pesetas	Cts.	Pesetas	Cts.	Pesetas	Cts.	Pesetas	Cts.	Pesetas	Cts.	Que corresponden recaudar anualmente.		Que corresponden recaudar semestralmente.		Que corresponden recaudar al trimestre.	
1000675		16106		116781		12		117781							91		457		15233
13438		2670		12908		184		13092											4133
18979		2031		21910		221		22131											1131
5982		252		6234		71		6305											1713
1462		211		1673		12		1685											566
589		74		663		07		670											173
1107		1297		2404		92		2506											2275
27240		2421		29661		221		29882											3107
66521		7041		53976		515		54491											12625
28		12		40		01		41							71				
222		60		282		04		286											218
210		50		260		04		264											188
12740		2021		14761		152		14913											2225
9221		1072		10154		112		10266											2734
2347		255		2602		26		2628											610
7704		1222		8926		72		9008											2557
7704		1222		8926		72		9008											2557
265840		42122		308762		3162		311902							180		302		22406

Número de orden.	CONTRIBUYENTES.		Número con que figura en el empadronamiento y apellidos de rectificación.	VECINDAD de los contribuyentes.		RIQUEZA rústica y colonia.		RIQUEZA pecuaria.		TOTAL de la riqueza rústica, colonia y pecuaria.	
				Pesetas	Cts.	Pesetas	Cts.	Pesetas	Cts.		
						1900		402		2302	
48	Manuel	Paster Tomás	175	botes alto			19		19		
49	Manuel	Manuel Tomás	176	l. Pri	6	215			215		
50	Manuel	Sibert Antonio	1786	Solap bajo		125	120		245		
51	Manuel	Sibert Pri	180	l. Niolas	24	52		19	71		
52	Manuel	Sibert Rafael	182	l. Pri	54	256		19	275		
53	Manuel	Sibert Salvador	183	Solap bajo		109			109		
54	Manuel	Sibert Salvador	1839				114		114		
55	Manuel	Smalles Antonio	186	baranal		294			294		
56	Manuel	Jorda Maria	187	Marisola		171			171		
57	Manuel	Miro Juan	189	Reiquer alto				28	28		
58	Manuel	Motta Vicente	191	Regado				28	28		
59	Manuel	Muelles Santiago	195	Baranillo alto				47	47		
60	Manuel	Paster Tomás	197	barablancas	7	208		19	227		
61	Manuel	Pico Rafael	199	baranillo alto				24	24		
62	Manuel	Pico Vicente	201	l. bajo				28	28		
63	Manuel	Prajuan Jacinto	204	Reiquer alto				19	19		
						6940		915		7855	

Cupo de contribución para el Tesoro al por 100 de granaman de la riqueza rústica, colonia y pecuaria, con inclusión del 1 por 100 para premio de cobranza y gastos de comprobación.		REBARGO de 100 sobre la cifra anterior para atenciones del presupuesto municipal con inclusión del 4 por 100 como premio de administración, investigación y cobranza.		TOTAL cupo y recargo municipal.		Recargo á los contribuyentes por partidas fallidas, cantidades repartidas de sucesos y las indemnizaciones de Albalera, Pedreguer y Orbeta.		TOTAL A REPARTIR.		BAJAS por indemnizaciones á contribuyentes de esta localidad.		Liquido repartido.		Que corresponden recaudar anualmente.		Que corresponden recaudar semestralmente.		Que corresponden recaudar al trimestre.			
Pesetas	Cts.	Pesetas	Cts.	Pesetas	Cts.	Pesetas	Cts.	Pesetas	Cts.	Pesetas	Cts.	Pesetas	Cts.	Pesetas	Cts.	Pesetas	Cts.	Pesetas	Cts.		
214	81	126	37	340	18	1071		1272	09									150	00	500	15
294		47		341		04		345										172			
2722		523		3245		60		3305													
2797		608		3405		05		3410													
2710		201		2911		15		2926													
4262		682		4944		51		4995													
1690		270		1960		20		1980													
1767		231		2000		24		2024													
4557		729		5286		54		5340													
2650		424		3074		22		3096													
587		74		661		07		668													
587		74		661		07		668													
727		107		834		07		841													
2518		162		2680		02		2682													
272		60		332		04		336													
587		74		661		07		668													
295		47		342		04		346													
1217	68	190	83	1412	51	14	53	1427	04									745		212	00

Número de orden.	CONTRIBUYENTES.		Número que figura en el anillamiento & apéndice de recitación.	VECINDAD de los contribuyentes.	RIQUEZA rústica y colonia.		RIQUEZA pecuaria		TOTAL de la riqueza rústica, colonia y pecuaria	
					Pesetas	Cts.	Pesetas	Cts.	Pesetas	Cts.
					12545		1187		13732	
10	Borruat	Expicio Blas y Juan	2618	H. blen	7	161			161	
11	Borruat	Mico Chico	261	baual baja			17		17	
12	Borruat	Mico Toma	2614				18		18	
13	Borruat	Raya Josefa	266	1. Nieta	99	122			122	
14	Borruat	Raya Gerón	266		99	202			202	
15	Borruat	Raya Juan	267	Tomas	45	100			100	
16	Borruat	Raya Leon	268		45	120			120	
17	Borruat	Salas Antonio	270	1. Nieta	15	211			211	
18	Borruat	Toral Vicente y Rosal	2857		12	94			94	
19	Borruat	Toral Pitar y Abria	2858		12	643			643	
20	Borruat	Toral Bonualdo	287	1. Nieta	168	237			237	
21	Borruat	Toral Vicente	289	1. Nieta	18	524			524	
22	Borruat	Tomasa Joaquin	280	H. blen	10	1294			1294	
23	Borruat	Waplan Chico	281	Brigada			11		11	
24	Borruat	Vilaplana Rafael	282	Wendell		272	57		420	
25	Botella	Expicio Juana	293	1. Nieta	47	1921			1921	
					19314		1407		20721	

Cupo de contribución para el Tesoro al por 100 de gravamen de la riqueza rústica, colonia y pecuaria, con inclusión del 4 por 100 para premio de cobranza y gastos de comprobación.	RECARGO por 100 sobre el cupo anterior para atenciones del presupuesto municipal con inclusión del 6 por 100 como premio de administración, investigación y cobranza.		TOTAL cupo y recargo municipal.	Recargo a los contribuyentes por partidas fallidas, cantidades repartidas de mesos y las administraciones de Alhacera, Pologuer y Orcheta.		TOTAL A REPARTIR.	BAJAS por indemnización a contribuyentes de esta localidad.		Liquido repartido.	CUOTAS										
	Pesetas	Cts.		Pesetas	Cts.		Pesetas	Cts.		Pesetas	Cts.	Que corresponden recaudar anualmente.		Que corresponden recaudar semestralmente.		Que corresponden recaudar al trimestre.				
												Pesetas	Cts.	Pesetas	Cts.	Pesetas	Cts.			
	1166	97	291	42	2167	37	22	0	0	2189	61			2189	61	729	20			
3	5	04	9	12	66	17		61		66	17			66	17			22	07	
4	12	69	2	16	15	65		16		15	81			15	81			5	25	
5	5	19		24	6	32		27		6	90			6	90			2	22	
6	11	71		20	2	24		22		2	17			2	17			0	54	
7	21	31		01	36	32		27		36	69			36	69			1	17	
8	15	10		24	17	97		19		18	17			18	17			4	54	
9	15	60		98	21	58		22		21	50			21	50			5	45	
10	43	71		77	55	92		58		56	50			56	50			14	12	
11	14	57		123	16	90		17		17	07			17	07			4	27	
12	77	55		95	115	61		119		116	80			116	80			29	20	
13	44	49		712	51	61		52		52	14			52	14			12	02	
14	12	27		1224	96	01		99		97				97				24	35	
15	216	07		1457	250	64		258		253	22			253	22			63	20	
16	5	19		94	6	32		02		6	90			6	90				1	72
17	66	55		1065	77	31		80		75	11			75	11			19	53	
18	60	76		4726	705	00		715		712	05			712	05			17	06	
	2211	78		51291	3225	69		3132		2764	01			2764	01			3	65	
																			2	35

Número de orden.	CONTRIBUYENTES.		Número en que figura en el señalamiento y apéndice de rectificación.	VECINDAD de los contribuyentes.		RIQUEZA rústica y colonia.		RIQUEZA pecuaria		TOTAL de la riqueza rústica, colonia y pecuaria	
						Pesetas	Cts.	Pesetas	Cts.	Pesetas	Cts.
						19314		1407		20721	
96	Botella	Expicio Nizues	299	Alfonso	12	2785				2785	
97	Botella	Expicio Nizues	300	D. Alfonso		1134				1134	
98	Botella	Abatare Ant.	309	L. Matea	40	1133				1133	
99	Botella	Montaguez Fori	311	Larrazuacul				19		19	
100	Botella	Montaguez Nafar	310	Piquem alto				5		5	
1	Botella	Parruelo Tiente	316	Strage	2	772				772	
2	Botella	Perez Sautiag	327	M. Alvar	14	1023		208		1231	
3	Botella	Alvarez Tiente	320	L. Nucha	27	115				115	
4	Bot.	Perez Sautiag	329	L. Mauro	2	270				270	
5	Mutual	Larrazuacul Nizues	326	Alfonso	27	173				173	
						25829		1737		27566	
C											
101	bandas	bandas Antonia	359	M. Alvar	19	210				210	
7	bandas	Brathes Yndel	360	D. Saurim	5	12				12	
1	bandas	Perez Antonia	371	Lotu bajo		53		19		72	
9	bandas	Perez Joaquin	3860	Alfonso	40	55				55	
						329		191		520	

Tipo de contribución para el Tesoro al por 100 de gravamen de la riqueza rústica, colonia y pecuaria, con inclusión del 1 por 100 para premio de cobranza y gastos de comprobación.	RECARGO de por 100 sobre la cuota anterior para atenciones del personal municipal con inclusión del 6 por 100 como premio de administración, investigación y cobranza.		TOTAL cupo y recargo municipal.		Recargo a los contribuyentes por partidas fijas, castidades repartidas de menos y las indemnizaciones de Albitera, Pedreguer y Orchea.		TOTAL A REPARTIR.		BAJAS por indemnizaciones a contribuyentes de esta localidad.		Líquido repartido.	CUOTAS								
	Pesetas	Cts.	Pesetas	Cts.	Pesetas	Cts.	Pesetas	Cts.	Pesetas	Cts.		Que corresponden recaudar anualmente.		Que corresponden recaudar semestralmente.		Que corresponden recaudar al trimestre.				
													Pesetas	Cts.	Pesetas	Cts.	Pesetas	Cts.		
	2211	75	513	91	2724	69	3132	2762	01			2711		918		935	78			
	627	30	69	31	596	61	657	507	68							100	92			
	112	52	22	28	212	80	234	215	01								53	77		
	112	21	22	21	212	42	234	214	71									52	68	
	294		47		341		34	345						172						
	78		12		90		21	91						21						
	167	52	19	17	186	69	102	140	62									30	10	
	203	52	21	21	224	01	209	244	50										61	12
	179	2	29	1	208	67	21	208	88										5	22
	41	55	6	70	47	55	10	49	05										12	26
	27	57	4	61	32	00	22	32	32										5	07
	4431	14	708	97	5140	13	5236	5193	01					346		1091			1091	26
	27	55	1	71	27	76	27	28	15										9	50
	18		20		218		22	218						218						
	14		176		1826		12	1839												220
	3	52	126		989		20	977												250
	1280		863		6257		64	6321						218						1506

Número de orden.	CONTRIBUYENTES.			Número con que figura en el padrón o apéndice de verificación.	VECINDAD de los contribuyentes.	RIQUEZA rústica y colonia.		RIQUEZA pecuaria.		TOTAL de la riqueza rústica, colonia y pecuaria.	
						Pesetas	Cts.	Pesetas	Cts.	Pesetas	Cts.
						329		19		348	
110	hacienda	Don	Benigno	2265	Hacienda	40	55			55	
111	hacienda	Juan	Arbela	2272	H. Nicolás	19	55			55	
112	hacienda	José	Vieira	2282	H. N. de	5	54			54	
113	hacienda	Hilbert	Benavente	2291	H. Elena	11	301			301	
114	hacienda	Ces	Juan	227	Colap baja			21		21	
115	hacienda	Donatillo	Antonio	229	H. Marcos	1	75			75	
116	hacienda	José	José	220	Cañabla alta	102		19		132	
117	hacienda	José	Vieira	221	Cañabla baja			19		19	
118	hacienda	Benigno	Benavente	224	H. Nicolás	77	412			412	
119	hacienda	Benigno	José	2202	Hilario		454			454	
120	hacienda	Benigno	Carif	2203	H. Nicolás	77	412			412	
121	hacienda	Benigno	Virgilio	2204		77	412			412	
122	hacienda	Benigno	Juan	227		107	1401			1401	
123	hacienda	Benigno	Benavente	200		15	1094			1094	
124	hacienda	Valer	Juan	2269	Cañabla baja		110			110	
125	hacienda	Valer	Vieira	227	alta			43		43	
						3710		135		3845	

Cupo de contribución para el Tesoro al por 100 de gravamen de la riqueza rústica, colonia y pecuaria, con inclusión del 4 por 100 para premio de cobranza y gastos de comprobación.	RECARGO de por 100 sobre la cifra anterior para atenciones del presupuesto municipal con inclusión del 6 por 100 como premio de administración, investigación y cobranza.		TOTAL cupo y recargo municipal.		RECARGO a los contribuyentes por partidas fallidas, cantidades repartidas de mesor y las indemnizaciones de Albuera, Pedregal y Orbeta.		TOTAL A REPARTIR.		BAJAS por indemnizaciones a contribuyentes de esta localidad.		Líquido repartido.	CUOTAS								
	Pesetas Cts.		Pesetas Cts.		Pesetas Cts.		Pesetas Cts.		Pesetas Cts.			Pesetas Cts.		Que corresponden recaudar anualmente.		Que corresponden recaudar semestralmente.		Que corresponden recaudar al trimestre.		
	Pesetas	Cts.	Pesetas	Cts.	Pesetas	Cts.	Pesetas	Cts.	Pesetas	Cts.		Pesetas	Cts.	Pesetas	Cts.	Pesetas	Cts.	Pesetas	Cts.	Pesetas
1294		151		6277		62		6339						215				15		56
152		116		918		10		928												49
151		135		919		10		929												50
127		110		911		10		921												48
12614		1737		14403		107		14510												58
119		74		633		07		640												72
1162		116		1268		14		1282												80
1191		202		2184		22		2206												84
1195		67		1262		04		1266												83
12401		1034		2435		76		2511												85
7027		1116		8143		14		8157												82
1202		1026		2428		26		2454												85
12401		1034		2435		76		2511												85
21916		2675		24591		259		24850												83
16957		2712		19670		102		19772												83
1706		222		1928		20		1948												82
166		127		777		05		782												81
91174		24652		166226		1071		167297						218		123				56

Número de orden.	CONTRIBUYENTES.	Número con que figura en el padrón y apellido de residencia.	VECINDAD de los contribuyentes.	RIQUEZA rústica y colonia.		RIQUEZA pecuaria.		TOTAL de la riqueza rústica, colonia y pecuaria.	
				Pesetas	Cts.	Pesetas	Cts.	Pesetas	Cts.
				1770		111		1881	
126	Barbonell Barbonell Bonetti	2270	h. fant	10	110			120	
27	Barbonell Bonaltes Bonate	2162	h. Nieta	72	297			369	
28	Barbonell Bonaltes fant	419	h. Viduana	3	6379			6402	
29	Barbonell Bonaltes Hilago	422	h. Bristolbat	2	1461			1463	
30	Barbonell Bonaltes Feras	423	h. Nieta	72	297			369	
31	Barbonell Hilario Nieta	425	barrua	11	491			502	
32	Barbonell Pasa Bonafé	427	Magar	10	1422			1432	
33	Barbonell Pascual Luis	428	h. Nieta	25	722			747	
34	Barbonell Pascual Magar	429	h. blenda	5	1726			1731	
35	Barbonell Pasa Bonafé	427	h. Nieta	68	1225			1293	
36	Barbonell Sautermania Bonafé	2206	Barbonell bajo		44			44	
37	Barbonell Valor fant	427	Riquer bajo		71		28	99	
38	Barbonell Latta Orabe	428					28	99	
39	Barandjian Barant Angela	431	h. Nieta	24	154			178	
40	Barandjian Barant Feras	434	Tall	9	1422			1431	
41	Barandjian Pasa Palla	436		21	16			37	
				19371		214		19585	

Cupo de contribución por 100 de gramena de la riqueza rústica, colonia y pecuaria.	RECABO de por 100 sobre la cifra anterior para atenciones del presupuesto municipal con inclusión del 6 por 100 como premio de cobranza y gastos de comprobación.	TOTAL cupo y recargo municipal.	Recargo á los contribuyentes por partidas fijas, cantidades repartidas de menos y las indemnizaciones de Albuera, Pedreguer y Ochéta.	TOTAL A REPARTIR.	BAIAS por indemnizaciones á contribuyentes de esta localidad.	Liquido repartido.	CUOTAS										
							Que corresponden recaudar anualmente.		Que corresponden recaudar semestralmente.		Que corresponden recaudar al trimestre.						
							Pesetas	Cts.	Pesetas	Cts.	Pesetas	Cts.	Pesetas	Cts.			
		91170	14612	106226	2071	107317						515		123		26666	
o		1305	222	1927	20	1998											
\		7704	1222	8926	22	9029											2057
\		69025	11103	80528	129	81368											20340
\		22221	2174	25295	267	26179											6191
\		4014	627	4641	48	4704											1176
\		9610	1211	10821	91	10919											2230
o		25198	2551	27749	265	28015											6102
\		11246	1115	12361	126	12497											2224
\		18772	2026	20798	217	21025											5159
\		12283	1028	13311	227	13538											5563
\		1155	109	1264	08	1272											0
\		1251	280	1531	21	1552											613
o		589	74	663	02	665											123
\		2087	282	2369	38	2407											699
o		22124	2561	24685	264	24949											6485
\		208	40	248	02	250											0
		302867	47586	350453	5024	355477						509		123		88267	

Número de orden.	CONTRIBUYENTES.		Número con que figura en el matriculamiento o apólide de rectificación.	VECINDAD de los contribuyentes.	RIQUEZA rústica y colonia.		RIQUEZA pecuaria.		TOTAL de la riqueza rústica, colonia y pecuaria.	
					Pesetas	Cts.	Pesetas	Cts.	Pesetas	Cts.
					104	19		123		
186	Kalbi	Latorre Vicente	275	Huamun		19		19		
17	Barría	Castor Barrion	702	Caual alta		21		21		
25	Lrocin	Lautonia Mariano	279*	l. pan	28	2044		2044		
19	Siencos	Molta Agustin	719	Navayo	6	2915		2915		
90	Siencos	Molta Jori	720	l. Nieta	11	776		776		
21	Gra	Mares Jori	722	Asamoro		175		175		
92	Gibbert	Abad Manuel	727	Nardell		20		20		
93	Gibbert	Antequera Joaquín	744	H. Alend	7	1759		1759		
94	Gibbert	Maul Jori	745	Polap baja		80		80		
95	Gibbert	Narala Juanita	726	Mereado	6	277		277		
96	Gibbert	Narala Manuel	747		6	288		288		
97	Gibbert	barbi Jornt	757	l. Huamun	27	915		915		
98	Gibbert	Jeri Rafael	2638	l. Cristobal	7	1006		1006		
99	Gibbert	Jerani Danti	761	Polap baja		26		26		
200	Gibbert	Jerani Jornt	762	l. pan	64	87		87		
1	Gibbert	Jerani Miguel	763	Polap alta		87		87		
					11466	267		11733		

Cupo de contribución para el Tesoro al 100 de gravamen de la riqueza rústica, colonia y pecuaria con inclusión del 1 por 100 para premio de cobranza y gastos de comprobación.		RECARGO de por 100 sobre la cifra anterior para atenciones del presupuesto municipal con inclusión del 6 por 100 como premio de administración, investigación y cobranza.		TOTAL cupo y recargo municipal.		Recargo á los contribuyentes por partidas frías, cantidades repartidas de menos y las indemnizaciones de Albitera, Pedregos y Orcheta.		TOTAL A REPARTIR.		BAJAS por indemnizaciones á contribuyentes de esta localidad.		Liquido repartido.		CUOTAS						
Pesetas Cts.		Pesetas Cts.		Pesetas Cts.		Pesetas Cts.		Pesetas Cts.		Pesetas Cts.		Pesetas Cts.		Que corresponden recaudar anualmente.		Que corresponden recaudar semestralmente.		Que corresponden recaudar al trimestre.		
1906		205		2211		23		2234												
295		47		342		04		346												
517		94		611		07		618												
47182		7547		54731		522		55253												13806
41112		7127		58239		517		58756												15535
12028		1924		13952		162		14114												2524
1712		424		2136		22		2158												775
110		50		160		04		164												185
17265		4262		21527		525		22052												7955
1260		181		1438		15		1453												362
6235		637		6872		51		6923												1258
6014		762		6776		72		6848												1767
14482		2267		16749		167		16916												4155
11592		1475		13067		186		13253												4562
277		60		337		05		342												515
1569		216		1785		16		1801												395
1248		216		1564		16		1580												295
154863		29097		210960		2120		213080							261					50911

Número de orden.	CONTRIBUYENTES.				Número en que figura en el millarimo y apéndice de rectificación.	VECINDAD de los contribuyentes.	RIQUEZA rustica y colonia.		RIQUEZA pecuaria		TOTAL de la riqueza rustica, colonia y pecuaria			
	Pesetas		Cts.				Pesetas		Cts.		Pesetas		Cts.	
							28617		1367		29984			
24	Corballes	Miguel	1882	Bauzal alto					76		76			
25	Corballes	Liguin	1886	S. Nicolas	15	675			675		675			
26	Corballes	Spainia	1861	S. Juan	22	2606			2606		2606			
27	Corballes	Narciso	1862	S. Blas	21	999			999		999			
28	Corballes	Narciso	1865	Vall	8	1115		19		1134		1134		
29	Corballes	Corballes	1869	S. Nicolas	27	811			811		811			
30	Corballes	Corballes	1870	S. Juan	34	204			204		204			
31	Corballes	Maria	1872	S. Nicolas	20	272			272		272			
32	Corballes	Maria	1877	S. Lorenzo	19	225			225		225			
33	Corballes	Maria	1829	S. Nicolas	20	508			508		508			
34	Corballes	Barcelo	1879	S. Juan	11	176			176		176			
35	Corballes	Barcelo	1882	S. N. Baite	11	1503			1503		1503			
36	Corballes	Pedra	1884		6	73			73		73			
37	Corballes	Barcelo	1886	S. Juan	51	1224			1224		1224			
38	Corballes	Silvestre	1888	Moage	20	1963			1963		1963			
39	Corballes	Silvestre	1889	S. de Rafael	20	874			874		874			
						42206		1411		43617		43617		

Cupo de contribución para el Tesoro al por 100 de gravamen de la riqueza rustica, colonia y pecuaria, con inclusión del 4 por 100 para premio de cobranza y gastos de cobranza.	RECARGO de por 100 sobre la cifra anterior para atenciones del presupuesto municipal con acciones del 6 por 100 como premio de administración, investigación y cobranza.		TOTAL cupo y recargo municipal.	Recargo a los contribuyentes por partidas folijas, cantidades repartidas de menas y las indemnizaciones de Alhóndiga, Pedreguer y Ordoña.		TOTAL A REPARTIR.	BAJAS por indemnizaciones a contribuyentes de esta localidad.		Líquido repartido.	CUOTAS									
	Pesetas			Cts.			Pesetas			Cts.		Pesetas		Cts.		Pesetas		Cts.	
466672		74207		539041		5549		543590						1027		135608			
1121		183		1306		14		1290								241			
10463		1874		12337		123		12214								3061			
60372		1462		61834		632		61202								13377			
11481		2478		13959		155		13804								4127			
17577		2812		20389		210		20179								5100			
12570		2011		14581		150		14431								2682			
4712		750		5462		56		5406								1290			
2216		625		2841		30		2811								1035			
5021		806		5827		60		5767								1476			
2274		1317		3591		101		3490								2087			
2728		626		3354		33		3321								792			
2275		1727		2702		273		2675								6821			
1122		181		1303		14		1289								322			
20677		2303		22980		247		22733								6052			
20504		4181		24685		364		24321								1927			
12547		2165		14712		162		14550								2969			
676708		108269		784977		5080		779897						1027		197712			

Número de orden.	CONTRIBUYENTES.		Número con que figura en el amillaramiento ó apólice de recitación.	VECINDAD de los contribuyentes.	RIQUEZA rústica y colonia.		RIQUEZA pecuaria.		TOTAL de la riqueza rústica, colonia y pecuaria.	
					Pesetas	Cts.	Pesetas	Cts.	Pesetas	Cts.
					6715		37		6752	
0	760	Jardi Ribot 1 ^a part	963	Hauues			43		43	
	66	Jardi Lopez Mas	909	1. Nictes	76	155			155	
	66	Jardi Lopez part	2932	Zonal	20	51			51	
	67	Jardi Mas part	975	hota bajo	62				62	
	68	Jardi Muller part	981	Pogadia			27		27	
a	69	Jardi Muller Indre	2686	Hauues			19		19	
	70	Jardi Muller Jori	2802	banal alta			71		71	
	71	Jardi Muller Rafael	981	humbuet alta			21		21	
	72	Jardi Munti haulte	2696	haubles alta	90				90	
a	73	Jardi Parual Jori	990		16				16	
a	74	Jardi Parual Maria	986		16				16	
s	75	Jardi Parual Miguel	2689		24				24	
s	76	Jardi Parual Hilagro	988		17				17	
a	77	Jardi Parual Teresa	989		16				16	
	78	Jardi Perez Miguel	988	hota alta	49		19		68	
	79	Jardi Perez Rafael	1001	hauque	9				9	
					7293		268		7561	

Cupo de contribución para el Tesoro al por 100 de gravamen de la riqueza rústica, colonia y pecuaria, con inclusión del 4 por 100 para premio de cobranza y gastos de comprobación.		RECARGO de por 100 sobre la cifra anterior para atenciones del presupuesto municipal con inclusión del 6 por 100 como premio de administración, investigación y cobranza.		TOTAL cupo y recargo municipal.		Recargo á los contribuyentes por partidas fijas, cantidades repartidas de menos y las indemnizaciones de Albuera, Pedreguer y Orqueta.		TOTAL A REPARTIR.		BAJAS por indemnizaciones á contribuyentes de esta localidad.		Líquido repartido.		CUOTAS								
Pesetas	Cts.	Pesetas	Cts.	Pesetas	Cts.	Pesetas	Cts.	Pesetas	Cts.	Pesetas	Cts.	Pesetas	Cts.	Que corresponden recaudar anualmente.		Que corresponden recaudar semestralmente.		Que corresponden recaudar al trimestre.				
														Pesetas	Cts.	Pesetas	Cts.	Pesetas	Cts.			
1046	16	167	45	1214	01	1247		1325	48											306	65	
667		107		774		01		782													135	
2402		336		2736		77		2815													704	
599		104		703		11		714													264	
901		114		1015		11		1026													291	
574		92		666		07		673													167	
294		47		341		04		345													172	
1117		186		1303		14		1317													341	
539		94		633		07		640													173	
1135		222		1357		17		1374													402	
248		60		308		03		311							291							
248		60		308		03		311							291							
272		60		332		04		336													218	
262		42		304		02		306													154	
248		60		308		03		311							291							
1014		107		1121		12		1133													302	
1152		186		1338		14		1352													341	
1171	46	187	12	1359	49	13	88	1373	47					303		546				328	08	

Número de orden.	CONTRIBUYENTES.				Número con que figura en el padrón y apellidos de rectificación.	VECINDAD de los contribuyentes.	RIQUEZA rústica y colonia.		RIQUEZA pecuaria.		TOTAL de la riqueza rústica, colonia y pecuaria.	
	Pesetas	Cts.	Pesetas	Cts.			Pesetas	Cts.				
							7297	261		7558		
10	Jorda	Perez	Tomás	991	hatos baja		21	42		63		
11	Jorda	Perez	Tomás	1000	humbund alta			19		19		
12	Jorda	Rico	José	1007	humbund baja			19		19		
13	Jorda	Rico	María	1008	alta		57			57		
14	Jorda	humbund	Blas	1008	humbund		79	19		121		
15	Jorda	humbund	Juan	1008	humbund del 26		79			79		
16	Jorda	humbund	Juan	1012	humbund baja			21		21		
17	Jorda	humbund	Juan	1014	Marista			19		19		
18	Jorda	humbund	Vicente	1015	H ^o Domingo	28	122			122		
19	Jorda	humbund	Antonio	1016	Riquel baja			42		42		
20	Jorda	Valor	José	1017	Val	25	109			109		
21	Jorda	Vilaplana	Rafael	1022	Marques			71		71		
22	Jorda	Jorda	Marques	1023	H ^o Vidrio	3		19		19		
23	Jorda	Jorda	Marques	1024	Bayo			19		19		
24	Jorda	Vindo	Tomás	1036	Calvo alta			21		21		
25	Juan	humbund	Leontal	1037			744	48		792		
							1554	613		2167		

Cupo de contribución para el Tesoro al por 100 de gravamen de la riqueza rústica, colonia y pecuaria, con inclusión del 1 por 100 para premio de cobramiento y gastos de comprobación.		RECARGO de por 100 sobre la cifra anterior para atenciones del presupuesto municipal con inclusión del 6 por 100 como premio de administración, investigación y cobramiento.		TOTAL cupo y recargo municipal.		Recargo á los contribuyentes por partidas fallidas, cantidades repartidas de menos y las indemnizaciones de Albitera, Pedreguer y Ouelva.		TOTAL A REPARTIR.		BAJAS por indemnizaciones á contribuyentes de esta localidad.		Líquido repartido.		Que corresponden recaudar anualmente.		Que corresponden recaudar semestralmente.		Que corresponden recaudar al trimestre.	
Pesetas	Cts.	Pesetas	Cts.	Pesetas	Cts.	Pesetas	Cts.	Pesetas	Cts.	Pesetas	Cts.	Pesetas	Cts.	Pesetas	Cts.	Pesetas	Cts.	Pesetas	Cts.
1171	96	151	53	1319	49	1278		1377	47					273		146		125	26
10	54		67	12	23		12	12	36										29
	94		67		41		64		45										70
	285		167		43		64		66										77
	183		161		34		11		31										57
	1179		173		33		21		44										26
	1535		266		84		13		99										50
	119		74		33		27		70										32
	294		47		41		64		45										70
	1984		217		21		24		25										97
	167		107		74		63		82										77
	1637		270		59		20		79										77
	1101		176		77		13		90										92
	294		47		41		64		45										70
	395		47		43		64		66										70
	119		74		33		27		70										32
	12121		1939		60		165		25										57
	1447		22134		43		1706		49					573		1207		428	71

Número de orden.	CONTRIBUYENTES.		Número con que figura en el amilaramiento ó apólide de rectificación.	VECINDAD de los contribuyentes.		RIQUEZA rústica y colonia.		RIQUEZA pecuaria.		TOTAL de la riqueza rústica, colonia y pecuaria.	
						Pesetas	Cts.	Pesetas	Cts.	Pesetas	Cts.
						8552		653		9207	
296	Julia	Abouller Antonia	1036	h. paut	22	869				869	
297	Julia	Abouller Sant	1036	h. Nictu	29	20				20	
298	Just	Josando M. Borr	1038	h. paut	20	726				726	
	<u>L. H.</u>					10159		653		10812	
299	Lillo	Santísima Salvador	1055	hiquier alto				19		19	
300	Livares	Hermandad Sant	1056	lanal bajo				57		57	
1	Livares	Jordi Sant	1057	hant				66		66	
2	Livares	Josui Jori	1060	hambles alto				42		42	
3	Livares	Olivia Maricela	1066	h. paut	21	22				22	
4	Livares	Maria Leonor	1070	h. Niquier	49	50				50	
5	Livares	Liquid Rafael	1075	hayer	9	459				459	
6	Livares	Felisa Jori	1076	hiquier alto				28		28	
7	Livares	Armasen Jori	1084	h. Nictu	20	25				25	
8	Livares	Veroniat Bonneta	1107	h. Nictu	19	256				256	
9	Livares	Veroniat Jori	1190	h. Nictu	5	1249				1249	
						2151		223		2409	

Cupo de contribución para el Tesoro al por 100 de gravamen de la riqueza rústica, colonia y pecuaria, con inclusión del 1 por 100 para premio de cobranza y gastos de comprobación.	RECARGO de por 100 sobre la cifra anterior para atenciones del presupuesto municipal con inclusión del 6 por 100 como premio de administración, investigación y cobranza.		TOTAL cupo y recargo municipal.		Recargo á los contribuyentes por partidas fallidas, cantidades reparadas de menos y las indemnizaciones de Albuera, Pedreguer y Orchea.		TOTAL A REPARTIR.		BAJAS por indemnización á contribuyentes de esta localidad.		Líquido repartido.		CUOTAS					
	Pesetas	Cts.	Pesetas	Cts.	Pesetas	Cts.	Pesetas	Cts.	Pesetas	Cts.	Pesetas	Cts.	Que corresponden recaudar anualmente.		Que corresponden recaudar semestralmente.		Que corresponden recaudar al trimestre.	
														Pesetas	Cts.	Pesetas	Cts.	Pesetas
1422 07		228 74		1651 43		17 06		1672 49					8 73		14 07		4 59 91	
111 19		21 05		132 62		1 14		134 18										
2 10		50		52 40		0 4		56 44							1 22			
110 03		18 25		128 23		1 16		132 69										
1675 86		269 14		1944		20		1964					8 73		15 87		4 59 85	
2 95		0 7		3 42		0 4		3 46							1 73			
8 82		1 41		10 24		1 1		11 35										2 59
10 22		1 10		11 37		1 2		11 99										2
5 67		1 07		7 74		0 8		7 82										1 95
5 11		1 22		6 93		0 6		5 99										2
7 35		1 24		8 99		0 7		9 05										2 37
7 15		1 19		8 57		0 5		8 15										2 05
5 19		9 4		6 73		0 7		6 70										1 92
5 19		9 4		6 73		0 7		6 70										1 92
5 18		1 31		6 41		0 6		6 47										1 6 17
1 92 59		20 97		224 56		2 21		226 91										1 1 70
37324		1791		49295		4 46		47741							2 23			1 02

Número de orden.	CONTRIBUYENTES.				VECINDAD de los contribuyentes.	RIQUEZA rústica y colonia.		RIQUEZA pecuaria.		TOTAL de la riqueza rústica, colonia y pecuaria.	
						Pesetas	Cts.	Pesetas	Cts.	Pesetas	Cts.
	Número con que figura en el amillaramiento ó apafiche de rectificación.										
						11123		610		11602	
55	Mira	Robert	haut	1109	Varema	561		17		611	
57	Mira	Robert	haut	1110	Baulte bajo			23		23	
58	Mira	Robert	Mido	1111	haut			76		76	
59	Mira	Robert	haut	1112	Dardull			76		76	
60	Mira	Robert	basura	1114	basal alta			81		81	
61	Mira	Robert	Varema	1115	Polap alta			114		114	
62	Mira	Jordi	haut	1116	haut	100				100	
63	Mira	Jordi	haut	1117	Dardull	1207		57		1264	
64	Mira	Mace	haut	1121	l. haut	57	486			486	
65	Mira	Mira	haut	1126	basal alta			28		28	
66	Mira	Motti	haut	1128	Baulte bajo	12				12	
67	Mira	Motti	haut	1128	l. haut	53	2421			2421	
68	Mira	Motti	haut	1129	P. Alfama	502				502	
69	Mira	Motti	Vicente	1130	basarandul			5		5	
70	Mira	Muller	haut	1131	basal alta			28		28	
71	Mira	Basual y camp		1132	l. Nivles	67	104			104	
						20776		1260		22036	

Cupo de contribución para el Tesoro al por 100 de gravamen de la vacuna mota, colonia y pecuaria, con inclusión del 1 por 100 para premio de cobranza y gastos de empromoción.	RECARGO de por 100 sobre la cifra anterior para atenciones del pueblo municipal con inclusión del 6 por 100 como premio de administración, investigación y cobranza.		TOTAL cupo y recargo municipal.		Recargo à los contribuyentes por partidas fallidas, cantidades repartidas de menos y las indemnizaciones de Alhambra, Pedreguer y Orchea.		TOTAL A REPARTIR.		BAJAS por indemnizaciones à contribuyentes de esta localidad.		Líquido repartido.		CUOTAS											
															Que corresponden recaudar anualmente.		Que corresponden recaudar semestralmente.		Que corresponden recaudar al trimestre.					
	Pesetas	Cts.	Pesetas	Cts.	Pesetas	Cts.	Pesetas	Cts.	Pesetas	Cts.	Pesetas	Cts.	Pesetas	Cts.	Pesetas	Cts.	Pesetas	Cts.	Pesetas	Cts.				
2410	77	376	55	2786	16	27	51	2306	77									125	221	81				
91	79	11	23	111	15	14	26	112	26											23	6			
1	87		90	6	33		07	6	90												17	2		
11	98		111	13	66		14	13	80												24	5		
11	78		122	13	66		14	13	80												24	5		
12	35		201	14	56		15	14	71												28	8		
17	67		232	20	50		21	20	71												18	1		
15	50		248	17	93		19	16	17												25	0		
19	92		211	22	27		23	22	61												17	0		
71	32		180	27	38		30	27	68												20	07		
1	19		94	6	53		07	6	90													17	0	
12	87		206	14	93		15	15	05													27	7	
17	20		197	29	77		40	42	27													107	47	
77	31		134	9	56		07	7	17													20	8	
78			12	90		04		91															91	
1	19		90	6	53		07	6	90														17	0
16	12		238	15	90		19	15	89														47	2
2415	51	246	46	3962	06	40	77	4002	83														229	60

Número de orden.	CONTRIBUYENTES.				RIQUEZA rústica y colonia.		RIQUEZA pecuaria.		TOTAL de la riqueza rústica, colonia y pecuaria.	
	VECINDAD de los contribuyentes.				Pesetas	Cts.	Pesetas	Cts.	Pesetas	Cts.
	Número que figura en el amillaramiento o apéndice de rectificación.									
					2,776		1,350		2,206	
272	Miño	Pasta	Ant.	1222	102				102	
73	Miño	Pasta	tercera	1225	96				96	
74	Miño	Paga	part.	1226			19		19	
75	Miño	Paga	tercera	1228			117		117	
76	Miño	Pesca	Ant.	1221	50		76		126	
77	Miño	Pesca	tercera	1222	104				104	
78	Miño	Pesca	tercera	1224			76		76	
79	Miño	Pesca	tercera	1229	101		56		157	
80	Miño	Valor	Mar	2428			28		28	
81	Miño	Viños	basto	1227			28		28	
82	Molla	Mauro	Alcandoo	1220	792				792	
83	Molla	Mauro	Viño	1217			19		19	
84	Molla	Mauro	Viño	1223	171				171	
85	Molla	Normat	Ant.	1225	2842				2842	
86	Molla	Normat	tercera	1229	20				20	
87	Molla	Castelli	Miguel	1222			19		19	
					20274		1718		27012	

Cupo de contribución para el Tesoro al por 100 de gravamen de la riqueza rústica, colonia y pecuaria, con inclusión del 1 por 100 para premio de cobranza y gastos de comprobación.	RECARGO de por 100 sobre la cifra anterior para atenciones del presupuesto municipal con inclusión del 6 por 100 como premio de administración, investigación y cobranza.		TOTAL cupo y recargo municipal.	Recargo á los contribuyentes por partidas fallidas, cantidades repartidas de ramos y los indemnizaciones de Albuera, Pedreguer y Orbeta.		TOTAL A REPARTIR.	BAJAS por indemnizaciones á contribuyentes de esta localidad.		Líquido repartido.	CUOTAS							
	Pesetas	Cts.		Pesetas	Cts.		Pesetas	Cts.		Pesetas	Cts.	Que corresponden recaudar anualmente.		Que corresponden recaudar semestralmente.		Que corresponden recaudar al trimestre.	
												Pesetas	Cts.	Pesetas	Cts.	Pesetas	Cts.
2415	18	146	2561	08	4077	4005	52			91	123	299	60				
15	91	2	18	34	19	19	53							285			
14	22	2	17	26	18	17	44							476			
2	94		3	41	24	3	45							170			
13	14	2	21	04	25	21	56							531			
19	52	2	22	65	23	22	88							570			
53	32	2	61	85	64	62	69							1160			
11	22	1	12	66	14	12	80							240			
24	24	2	28	53	19	28	55							710			
5	22		6	83	07	6	90							170			
5	59		94	63	07	6	90							170			
122	26	19	142	40	142	142	87							2177			
2	94		3	41	24	3	45							170			
26	51	4	30	75	22	31	07							777			
440	51	70	510	99	510	516	35							12900			
2	10		3	60	00	3	64							180			
2	94		3	41	24	3	45							170			
4116	20	602	4816	72	5001	4906	73			91	522	1000	05				

Número de orden.	CONTRIBUYENTES.				Número con que figura en el padrón o apéndice de rectificación.	VECINDAD de los contribuyentes.	RIQUEZA rústica y colonia.		RIQUEZA pecuaria.		TOTAL de la riqueza rústica, colonia y pecuaria.	
							Pesetas	Cts.	Pesetas	Cts.	Pesetas	Cts.
							21290	1718		23008		
188	Molta	José	María	1262	lalt.		211	19		230		
19	Molta	Robert	Manuel	1263	causillo alt.			21		21		
20	Molta	José	Diego	1274				19		19		
21	Molta	José	Juan	1275	lote bajo			22		22		
22	Molta	José	Juan	1276			113	19		202		
23	Molta	José	José	1277	Bayas			23		23		
24	Molta	José	José	1278	lote alt.		22	19		41		
25	Molta	José	María	1279	Mediana		22	5		27		
26	Molta	José	Abigail	1281	causillo bajo		227	19		246		
27	Molta	José	Vicente	1282			76	23		99		
28	Molta	María	Isabel	1286	J. Nicolás	11	1760			1760		
29	Molta	María	Tomás	1287		11	4612			4612		
30	Molta	María	Manuel	1288	J. José	62	65			65		
31	Molta	Molta	Leonor	1289	M. Rita	5	29			29		
32	Molta	Manuel	José	1291	J. Bartolomé	11	44			44		
33	Molta	Bayo	José	1400	María		224	19		243		
							32415	1911		34326		

Cupo de contribución por 100 de gravamen de la riqueza rústica, colonia y pecuaria, con inclusión del 6 por 100 para premio de cobranza y gastos de comprobación.	RECARGO de por 100 sobre la cifra anterior para atenciones del presupuesto municipal con inclusión del 6 por 100 como premio de administración, investigación y cobranza.		TOTAL cupo y recargo municipal.	Recargo á los contribuyentes por partidas fijas, cantidades repartidas de arrendamientos de Alhóndiga, Pedreguer y Ordeño.	TOTAL A REPARTIR.	BAJAS por indemnizaciones á contribuyentes de esta localidad.	Líquido repartido.	CUOTAS							
	Pesetas	Cts.						Pesetas	Cts.	Que corresponden recaudar anualmente.		Que corresponden recaudar semestralmente.		Que corresponden recaudar al trimestre.	
	Pesetas	Cts.						Pesetas	Cts.	Pesetas	Cts.	Pesetas	Cts.	Pesetas	Cts.
411688		55786		457474	1001		458475			91	225	1055	08		
1997		928		6755		19	6794					16	98		
117		70		682		17	699					17	20		
291		47		343		04	346					17	2		
1271		202		1474		15	1489					27	2		
2111		501		2633		28	2670					21	18		
117		70		652		07	690					17	20		
945		151		1096		11	1107					5	72		
1289		215		1565		16	1581					2	95		
1262		251		6231		24	6255					15	71		
2077		222		2409		25	2434					6	09		
27280		4365		31645		236	31971					23	93		
21502		11400		89902		152	83795					20	46		
1008		151		1159		12	1181					2	95		
504		97		701		07	708					1	77		
582		107		791		08	799					8			
7015		1128		8181		14	8195					2	06		
542224		87710		629934		6141	642473				21	1041	1600	90	

Número de orden.	CONTRIBUYENTES.				RIQUEZA rústica y colonia.		RIQUEZA pecuaria.		TOTAL de la riqueza rústica, colonia y pecuaria.	
	Nombre	Vecindad	Número con que figura en el padrón	Apellido de rectificación.	Pesetas Cts.		Pesetas Cts.		Pesetas Cts.	
					Pesetas	Cts.	Pesetas	Cts.	Pesetas	Cts.
					6771		442		7213	
466	Lacual San Rosa	Rosa	1665	Alfonso	129		19		148	
67	Lacual Bautista	Teresa	1610	L. Bautista	12				1425	
68	Lacual Bautista	Barbara	1611	L. Nicolás	47				1442	
69	Lacual Lacaura	Eduardo	1612	L. Bautista	4		14		14	
70	Pastor Arcadio	José	1620	L. José	60		60		60	
71	Pastor Marcos	Porfirio	1622	Barabara	26		86		86	
72	Pastor Marcos	Tomás	1623	Bautista			76		76	
73	Pastor Manuel	Vicente	1624	L. Marcos	80		260		260	
74	Pastor Arcadio	Alfonso	1625	L. Nicolás	105		214		214	
75	Pastor Arcadio	José	1626		61		1478		1478	
76	Pastor Hilbert	Ant.	2902	Barbosa			19		19	
77	Pastor Hilbert	Diego	1621				166		166	
78	Pastor Hilbert	Rafael	1624	María			76		76	
79	Pastor Cayo	José	1645	Medina			41		41	
80	Pastor Cayo	María	1627	H. Blanca	25		247		247	
81	Pastor Cayo	Ant.	1628		11		81		81	
					15772		110		15882	

Cupo de contribución para el Tesoro al por 100 de gravamen de la riqueza rústica, colonia y pecuaria, con inclusión del 1 por 100 para premio de cobranza y gastos de comprobación.	RECARGO de por 100 sobre la cifra anterior para atenciones del presupuesto municipal con inclusión del 6 por 100 como premio de administración, investigación y cobranza.		TOTAL cupo y recargo municipal.		RECARGO á los contribuyentes por partidas fallidas, cantidades repartidas de nomos y las indemnizaciones de Albitora, Pedreguer y Orchea.		TOTAL A REPARTIR.		BAJAS por indemnizaciones á contribuyentes de esta localidad.		Líquido repartido.	CUOTAS						
	Pesetas Cts.		Pesetas Cts.		Pesetas Cts.		Pesetas Cts.		Pesetas Cts.			Que corresponden recaudar anualmente.		Que corresponden recaudar semestralmente.		Que corresponden recaudar al trimestre.		
	Pesetas	Cts.	Pesetas	Cts.	Pesetas	Cts.	Pesetas	Cts.	Pesetas	Cts.		Pesetas	Cts.	Pesetas	Cts.	Pesetas	Cts.	Pesetas
108711		17436		126147		1302		127649										
2794		367		3161		57		3218										
23088		2524		25612		264		25876										
22266		2577		24843		257		25086										
217		15		232		62		294				255						
630		99		729		67		796										
1202		108		1310		16		1326										
1178		115		1293		14		1307										
2176		630		2806		46		2852										
3317		518		3835		60		3895										
10259		12241		22500		258		22758										
599		146		745		11		756										
2522		215		2737		11		2748										
1178		181		1359		14		1373										
522		107		629		68		697										
2078		860		2938		64		2992										
1287		206		1493		15		1508										
258415		41345		299760		202		299962				255		264		272		

Número de orden.	CONTRIBUYENTES.				VICINDAD de los contribuyentes.	RIQUEZA rústica y colonia.		RIQUEZA pecuaria		TOTAL de la riqueza rústica, colonia y pecuaria	
						Pesetas	Cts.	Pesetas	Cts.	Pesetas	Cts.
						15772		180		16372	
812	Paster	Reig	Ant ^o	1655	Bayas			24		24	
82	Paster	Salom	Ant ^o	1666	S. Mateo	50		24		24	
84	Paster	Sempere	Jospe	1689	S. Juan ^o	3	155	19		174	
85	Payas	Robert	Vicente	1682	Costa Baja			19		19	
86	Paya	Pascual	Miguel	1692	S. Benito	1	499			499	
87	Paya	Paya	bonifaci	1697	S. Juan ^o	41	1061			1061	
88	Paya	Paya	thoro	1701		5	241			241	
89	Paya	Paya	francisco	1701	C ^o Alfonso III		622			622	
90	Paya	Santana	José	1701	Costa Baja		201	19		220	
91	Paya	Sempere	José	1711	Basulto alto		21			21	
92	Paya	Sempere	Peter	1711	Costa Baja		24			24	
93	Paya	Sempere	Vicente	1719	Riquier bajo		50	42		92	
94	Paya	Torres	Guion	1720	Marshall		245			245	
95	Paya	Talor	José	1722	Riquier alto			19		19	
96	Pido	Moran	Miguel	1725	S. Juan ^o	21	50			50	
97	Pido	Botella	Mariano	1724	S. Juan ^o	72	242			242	
						19761		1041		21015	

Cupo de contribución para el Tesoro al por 100 de gravamen de la riqueza rústica, colonia y pecuaria, con inclusión del 1 por 100 para premio de cobranza y gastos de comprobación.		REBARGO de 1 por 100 sobre la cifra anterior para atenciones del personal municipal con inclusión del 2 por 100 como premio de administración, investigación y cobranza.		TOTAL cupo y recargo municipal.		Recargo a los contribuyentes por partidas fallidas, cantidades repartidas de menos y las indemnizaciones de Albalade, Pezregor y Orizaba.		TOTAL A REPARTIR.		BALAN por indemnizaciones a contribuyentes de esta localidad.		Líquido repartido.		CUOTAS					
Pesetas	Cts.	Pesetas	Cts.	Pesetas	Cts.	Pesetas	Cts.	Pesetas	Cts.	Pesetas	Cts.	Pesetas	Cts.	Que corresponden recaudar anualmente.		Que corresponden recaudar semestralmente.		Que corresponden recaudar al trimestre.	
2582	15	217	45	2799	60	30	51	2829	11					577	564	272	17		
272		60		332		04		336							282				
3077		422		3499		12		3511											270
290		47		337		04		341											172
2725		1228		3953		22		3975											2266
20166		1971		22137		257		22394											2279
2718		598		3316		45		3361											1075
9641		1542		11183		16		11399											2825
4960		794		5754		57		5811											1452
280		77		357		06		363											281
627		80		707		05		712											164
1442		231		1673		17		1690											422
1394		512		1906		60		1966											1580
294		47		341		04		345											172
271		124		395		07		402											227
1751		61		1812		05		1817											607
3217	31	721	17	3778	49	21	72	3817	41					577	1966	246	46		

Número de orden.	CONTRIBUYENTES.			Número con que figura en el padrón municipal según la rectificación.	VECINDAD de los contribuyentes.	RIQUEZA rústica y colonia.		RIQUEZA pecuaria.		TOTAL de la riqueza rústica, colonia y pecuaria.	
						Pesetas	Cts.	Pesetas	Cts.	Pesetas	Cts.
						19968	.	1047	.	21015	.
495	Pedra	Sorathes	José	1744	S. Juan	22	926	.	.	926	.
99	Pedra	Stallé	José	1754	Toral	.	.	28	.	28	.
500	Pedra	Stallé	Vicente	1757	Asual alta	.	.	76	.	76	.
1	Pedra	Stallé	Juan	1740	Barraquandul	.	.	19	.	19	.
2	Pedra	Paranal	Rafael	1761	Dagos	.	.	19	.	19	.
3	Pedra	Empared	Juan	1764	Rembunel alta	.	.	75	.	75	.
4	Pedra	Empared	Juan	1771	Manilla	.	.	18	.	18	.
5	Pedra	Empared	Tomás	1776	Polop alta	.	.	56	.	56	.
6	Pelluar	Stallé	Juan	1780	Stallé	10	4225	.	.	4225	.
7	Sorathé	Alben	José	2029	Polop alta	.	.	76	.	76	.
8	Pera	hanti	Rafael	1802	V. Vidaura	14	62	.	.	62	.
9	Pera	Aspinos	Abel	1808	S. Mateo	21	4401	.	.	4401	.
10	Pera	Vino	José	1814	.	58	1769	.	.	1769	.
11	Pera	Vinosa	Antonio	1815	.	27	86	.	.	86	.
12	Pera	Sorathes	Agustín	1822	S. Juan	19	822	.	.	822	.
13	Pera	Sorathes	Mariano	1822	Stallé	4	922	.	.	922	.
						37202	.	1444	.	38646	.

Cupo de contribución para el Tesoro al por 100 de gravamen de la riqueza rústica, colonia y pecuaria, con inclusión del 1 por 100 para prensa de cobranza y gastos de comprobación.		RECARGO de 100 sobre la cifra anterior para atenciones del personal municipal con inclusión del 6 por 100 como premio de administración, investigación y cobranza.		TOTAL cupo y recargo municipal.		Recargo á los contribuyentes por partidas fijas, cantidades repartidas de menos y las indemnizaciones de Albitra, Polreguer y Orbeta.		TOTAL A REPARTIR.		BAJAS por indemnizaciones á contribuyentes de esta localidad.		Líquido repartido.		CUOTAS											
Pesetas		Cts.		Pesetas		Cts.		Pesetas		Cts.		Pesetas		Cts.		Pesetas		Cts.		Pesetas		Cts.			
2277	31	521	18	2798	49	3272		2917	41							555			1856			3220	66		
145	07	2321		168	07	132		170	02														42	50	
537		20		635		07		690																173	
1173		1533		1506		14		1390																201	
294		47		301		04		305																172	
295		47		305		04		306																172	
1153		136		1268		14		1282																	340
519		94		613		07		620																	173
261		107		368		10		378																	250
680	81	100	71	780	52	732		707	08																171
1173		133		1306		14		1320																	201
928		156		1084		12		1096																	286
622	16	109	11	731	27	740		729	06																173
274	19	62	87	337	06	337		301	23																80
1173		115		1288		16		1304																	290
127	01	20	29	147	30	153		162	30																57
144	06	23	11	167	17	173		167	30																47
5870	41	157	01	6027	42	6415		6292	47							555				20	20			1566	

Número de orden.	CONTRIBUYENTES.			Número que figura en el asentamiento o apéndice de verificación.	VECINDAD de los contribuyentes.		RIQUEZA rústica y colonia.		RIQUEZA pecuaria		TOTAL de la riqueza rústica, colonia y pecuaria	
							Pesetas	Cts.	Pesetas	Cts.	Pesetas	Cts.
							332.2	1424			3464	
14	Perez	Isaac	Miguel	290	1	Miguel	69	55			55	
15	Perez	Isaac	Antonio	1124		Ortiz		19			19	
16	Perez	Jordi	Adolfo	1116		José	16	71			71	
17	Perez	Jordi	Guillermo	1127		H. blend	1	1175			1175	
18	Perez	Jordi	Julian	1127		H. forner	7	1477			1477	
19	Perez	Jordi	María	1120		H. blend	11	1102			1102	
20	Perez	Jordi	Rafael	1122		Manuel		1262			1262	
21	Perez	Jordi	Rafael	3324		Isabel alto		24			24	
22	Perez	Jordi	Rafael	1122		H. blend	15	464			464	
23	Perez	Julian	Isaac	2244		H. Niéda	15	2220			2220	
24	Perez	María	Antonio	1127		H. Lorenzo	9	775			775	
25	Perez	Manuel	José	1122		Manuel	10	50			50	
26	Perez	María	José	1121		Val	22	1927		100	1927	
27	Perez	María	José	1122		Basco	22	2290			2290	
28	Perez	María	Rafael	1127		Isabel hijo		82		19	82	
29	Perez	Isabel	Isaac	1127		H. Niéda	21	1278			1278	
							41620	1825			49261	

Cupo de contribución para el Tesoro al por 100 de gravamen de la riqueza rústica, colonia y pecuaria, con inclusión del 1 por 100 para premio de cobranza y gastos de comprobación.		RECARGO de por 100 sobre la cifra anterior para atenciones del presupuesto municipal con inclusión del 1 por 100 como premio de administración, investigación y cobranza.		TOTAL cupo y recargo municipal.		Recargo á los contribuyentes por partidos fallidos, castidades repartidas de ramos y las indemnizaciones de Alcabala, Pedreguer y Oliveta.		TOTAL A REPARTIR.		BAJAS por indemnizaciones á contribuyentes de esta localidad.		Líquido repartido.		CUOTAS					
Pesetas	Cts.	Pesetas	Cts.	Pesetas	Cts.	Pesetas	Cts.	Pesetas	Cts.	Pesetas	Cts.	Pesetas	Cts.	Que corresponden recaudar anualmente.		Que corresponden recaudar semestralmente.		Que corresponden recaudar al trimestre.	
														Pesetas	Cts.	Pesetas	Cts.	Pesetas	Cts.
1220	11	117	31	1337	42	61	15	2292	27					5	11	50	25	1161	10
1	17	1	36	9	55		10	9	79										
9	11	1	05	10	61		11	10	72										
11		1	26	12	76		13	12	59										
152	12	27	14	2197		2	17	2199											
222	04	27	12	249	17	2	77	251	94										
170	81	27	23	197	14	2	04	200	18										
199	61	21	20	220	81	2	34	222	25										
10	14	1	69	12	83		12	12	96										
71	92	11	51	82	45		56	83	01										
261	15	27	79	288	94	4	31	293	24										
130	13	19	22	149	35	1	42	150	77										
7	75	1	24	8	99		03	9	02										
200	33	43	04	243	27	2	52	245	79										
270	45	19	27	289	72	4	42	294	14										
12	71	2	02	14	74		11	14	85										
201	15	27	19	228	38	2	40	230	78										
763	40	1321	66	8957	10	91	18	8948	28					5	11	52	22	3225	09

Número de orden.	CONTRIBUYENTES.			VECINDAD de los contribuyentes.	RIQUEZA rústica y colonia.		RIQUEZA pecuaria.		TOTAL de la riqueza rústica, colonia y pecuaria.	
	Pesetas	Cts.			Pesetas	Cts.	Pesetas	Cts.		
					17077		113		17190	
192	Lorenzo	Vitaplana	Juan	Manila	274		19		293	
93	Laura	Davón	Pedro	l. Cristóbal	62				62	
94	Lautanjo	Mozuel	Est.	Bequidia			61		61	
95	Lautanjo	Mozuel	José	Calafé bajo			18		18	
96	Lautanjo	Bonell	Juan	Calafé bajo	197				197	
97	Lautanjo	Castro	José	Marshall			76		76	
98	Lautanjo	Richard	Juan	l. Minola	112				112	
99	Lautanjo	Richard	José	Bequidia			76		76	
100	Lautanjo	Richard	Fernand	l. [redacted]	442				442	
1	Lautanjo	Jordi	Mariano	Bequier alto	150		26		176	
2	Lautanjo	Jordi	Manuel				19		19	
3	Lautanjo	Morera	José	Laramandul			19		19	
4	Lautanjo	Morera	Bafoel	Algerose	44	44			44	
5	Lautanjo	Misó	Antoni	Lombent alto			57		57	
6	Lautanjo	Bayá	Manuel	Calafé bajo			19		19	
7	Lautanjo	Segura	Juan	Laramandul			19		19	
					18108		1300		19408	

Cupo de contribución para el Tesoro al por 100 de gravamen de la riqueza rústica, colonia y pecuaria, con inclusión del 1 por 100 para premio de cultura y gastos de comprobación.		RECARGO por 100 sobre la cifra anterior para deducción del presupuesto municipal con inclusión del 6 por 100 como premio de administración, inspección y cultura.		TOTAL cupo y recargo municipal.		Recargo a los contribuyentes por partidas fallidas, cantidades repartidas de menos y las indemnizaciones de Albatros, Polviques y Orcheta.		TOTAL A REPARTIR.		BAIAS por indemnizaciones a contribuyentes de esta localidad.		Líquido repartido.		Que corresponden recaudar anualmente.		Que corresponden recaudar semestralmente.		Que corresponden recaudar al trimestre.	
Pesetas	Cts.	Pesetas	Cts.	Pesetas	Cts.	Pesetas	Cts.	Pesetas	Cts.	Pesetas	Cts.	Pesetas	Cts.	Pesetas	Cts.	Pesetas	Cts.	Pesetas	Cts.
271235		44514		325749		3327		326076								1260		30566	
6092		775		7057		72		7129										1781	
961		154		1115		11		1126										251	
905		151		1056		11		1067										277	
117		94		211		07		218										175	
2054		417		2471		26		2497										391	
1173		121		1294		14		1308										345	
2216		272		2488		31		2519										670	
1173		121		1294		14		1308										345	
1111		1096		2207		12		2219										2007	
2112		416		2528		24		2552										351	
296		47		343		00		343										125	
296		47		343		04		347										175	
111		109		220		03		223										2	
310		101		411		11		422										259	
254		47		301		04		305										170	
296		47		343		04		347										175	
202092		49120		251212		8668		252078										19100	55776

Número de orden.	CONTRIBUYENTES.			Número que figura en el anillamiento & apellidos de rectificación.	VECINDAD de los contribuyentes.	RIQUEZA rústica y colonia.		RIQUEZA pecuaria.		TOTAL de la riqueza rústica, colonia y pecuaria.	
						Pesetas	Cts.	Pesetas	Cts.	Pesetas	Cts.
						26653		1333		28020	
234	Seguro	Jordá	Aut.	2155	H. Toma	147				147	
25	Seguro	Jordi	Joi	2156	l. Miquel	84				84	
26	Seguro	Jordi	H. Juan	2157	H. Mayor			76		76	
27	Seguro	Barcel	Aut.	2160	Salt			57		57	
28	Seguro	Barcel	Juan	2162	Saramandul	26				26	
29	Seguro	Barcel	Joaquín	2165	Biquer alta			19		19	
30	Seguro	Beig	Juan	2170	hote bajo	44		19		63	
31	Seguro	Beig	H. Juan	2171	Teite	210		19		229	
32	Seguro	hauta	Juan	2002	Sauble alta	75				75	
33	Seguro	hauta	Joi	2137		75		19		94	
34	Seguro	hauta	Maig	2002		75				75	
35	Seguro	hauta	Ferró	2004		75				75	
36	Seguro	harsenal	Miquel	2180	hote bajo			19		19	
37	Seguro	Jorra	Jant	2182	Saramandul	24	91	19		110	
38	Seguro	Ribert	Juan	2186	Sardull	93		32		125	
39	Seguro	Ribert	Osafal	2187	Solop bajo			25		25	
						27637		1665		29302	

Cupo de contribución para el Tesoro al por 100 de gravamen de la riqueza rústica, colonia y pecuaria, con inclusión del 1 por 100 para premio de cobranza y gastos de comprobación.		RECARGO de por 100 sobre la cifra anterior para atenciones del presupuesto municipal con inclusión del 6 por 100 como premio de administración, investigación y cobranza.		TOTAL cupo y recargo municipal.		Recargo a los contribuyentes por partidas fallidas, cantidades repartidas de menos y las indemnizaciones de Albalera, Pedreguer y Urchea.		TOTAL A REPARTIR.		BASIS por indemnizaciones a contribuyentes de esta localidad.		Líquido repartido.		CUOTAS							
Pesetas	Cts.	Pesetas	Cts.	Pesetas	Cts.	Pesetas	Cts.	Pesetas	Cts.	Pesetas	Cts.	Pesetas	Cts.	Que corresponden recaudar anualmente.		Que corresponden recaudar semestralmente.		Que corresponden recaudar al trimestre.			
432311		67480		502727		5188		507915									2151		126166		
2277		271		2654		27		2681											270		
1202		208		1510		16		1526											281		
1178		131		1268		14		1282											295		
834		141		1025		11		1036											259		
555		89		647		07		654											164		
374		47		391		04		395											172		
977		156		1133		12		1145											336		
2550		271		4129		43		4172											1022		
1182		136		1398		14		1262											240		
1457		222		1690		17		1707											427		
1162		136		1298		14		1262											240		
1163		136		1298		14		1262											240		
285		47		302		04		306											172		
1705		222		1927		20		1947											5		
2243		260		2503		27		2530											657		
559		74		633		07		640											172		
451133		72133		507746		5031		532284											2421		122110

Número de orden.	CONTRIBUYENTES.				VEGINDAD de los contribuyentes.	RIQUEZA rústica y colonia.		RIQUEZA pecuaria		TOTAL de la riqueza rústica, colonia y pecuaria	
						Pesetas	Cts.	Pesetas	Cts.	Pesetas	Cts.
						41245		687		42132	
34	Yañu	Jordi	Joni	2642	Harcues	355		19		374	
35	Yañu	Jordi	Juan	2643		100		19		119	
36	Yañu	Jordi	Beita	2926	Lalt	67				67	
37	Verdi	Adella	Juan	2647	Harcues			21		21	
38	Verdi	Lausela	Joni	2649	1. Juan	77	1210			1210	
39	Verdi	Bonavent	Joni	2892	Begadís	50				50	
40	Vianu	Abad	Antonio	2660	1. Juan	12	2026			2026	
41	Vianu	Jerm	Juan	2667	Bauella baja			19		19	
42	Vianu	Pera	Joaquín	2610	Algaras	17	60			60	
43	Vitaplana	Manes	Castel	2671	Manida	457		19		476	
44	Vitaplana	Manes	Tomás	2672	H. Marger	153				153	
45	Vitaplana	Manes	Tomás	2673	Manida	432		50		506	
46	Vitaplana	Nibert	Vicente	2687	Biquer baja			23		23	
47	Vitaplana	Julia	Benigno	2689	H. Beita	11	159			159	
48	Vitaplana	Scotti	Juan	2696	Barcamandul	6	83			83	
49	Vitaplana	Scotti	Tomás	2697		23	85		19	107	
						41203		922		42125	

Cupo de contribución para el Tesoro al por 100 de gravamen de la riqueza rústica, colonia y pecuaria, con inclusión del 1 por 100 para pecunia de cobranza y gastos de comprobación.		RECARGO de par 100 sobre la cifra anterior para atenciones del provincia y pecuaria, por el municipio en inclusión del 6 por 100 para pecunia de cobranza y gastos de administración y comuna.		TOTAL cupo y recargo municipal.		Recargo á los contribuyentes por partidas fidejadas, castiladas, repartidas de menos y las indemnizaciones de Albuera, Pedreguer y Orchea.		TOTAL A REPARTIR.		BAIAS por indemnizaciones á contribuyentes de esta localidad.		Líquido repartido.		CUOTAS					
Pesetas	Cts.	Pesetas	Cts.	Pesetas	Cts.	Pesetas	Cts.	Pesetas	Cts.	Pesetas	Cts.	Pesetas	Cts.	Que corresponden recaudar anualmente.		Que corresponden recaudar semestralmente.		Que corresponden recaudar al trimestre.	
860102		15731		766531		7771		774426						551	241	1220	71		
1797		911		6781		67		6724											1638
1105		285		2140		22		2162											560
760		112		582		07		591											227
539		70		685		07		690											173
11735		2001		51716		230		21980											2435
771		120		599		07		708											237
46702		7006		54407		00		14967											13742
194		07		341		04		345											122
530		97		719		07		726											151
7273		1190		5158		11		5646											2161
2272		280		3752		11		3780											635
1012		1314		7817		1		9217											2479
115		90		683		07		690											173
2020		290		3816		27		3887											720
1266		211		1580		16		1596											399
1557		165		1924		30		1946											296
761431		12192		883261		9090		892351						551	1112	5576	61		

Número de orden.	CONTRIBUYENTES.		Número con que figura en el anillamiento o apéndice de verificación.	VECINDAD de los contribuyentes.	RIQUEZA rústica y colonia.		RIQUEZA pecuaria		TOTAL de la riqueza rústica, colonia y pecuaria	
					Pesetas	Cts.	Pesetas	Cts.	Pesetas	Cts.
					4822		922	4914		
70	Vilaplana	Olivera fin	2497	Molinar	21			21		
71	Vilaplana	Parcial Ant.	2500	l. Nuevas	112	1225		1225		
72	Vilaplana	Parcial Salvador	2505	l. Antonio	52	47		47		
73	Vilaplana	Parcial Antonio	2521	l. Alfonso XII	485			485		
74	Vilaplana	Parcial St. Juan	2522	l. Nuevas	22	222		222		
75	Villalonga	Parcial fin	2523	l. Nuevas	11	2569	100	2669		
76	Vinedo	Moñti barrita	2524		27	1459		1459		
77	Vitoria	Sorabbe fin	2526	l. Francisco	79	1562		1562		
78	Vitoria	Moñti fin	2528	l. Antonio	9	274		274		
79	Vitoria	Moñti bonuff	2529	Plaza	20	2544	100	2644		
80	Vitoria	Moñti fin	2530	l. Antonio	9	1217		1217		
81	Varagoza	Parcial fin	2722	l. Cristóbal	12	275		275		
82	Varagoza	Parcial fin	2726	l. Salvador	19	190		190		
					6062		1122	6174		

Cupo de contribución para el Tesoro al por 100 de gravamen de la riqueza rústica, colonia y pecuaria, con inclusión del 4 por 100 para premio de cobranza y gastos de comprobación.		RECARGO de por 100 sobre la cifra anterior para atenciones del presupuesto municipal con inclusión del 6 por 100 como premio de administración, investigación y cobranza.		TOTAL cupo y recargo municipal.		Recargo á los contribuyentes por partidas fijas, contadas repartidas de acuerdo con las ordenaciones de Alcalde, Regidor y Ordeño.		TOTAL A REPARTIR.		BASIS por indemnizaciones á contribuyentes de esta localidad.		Líquido repartido.		CUOTAS								
Pesetas	Cts.	Pesetas	Cts.	Pesetas	Cts.	Pesetas	Cts.	Pesetas	Cts.	Pesetas	Cts.	Pesetas	Cts.	Que corresponden recaudar anualmente.		Que corresponden recaudar semestralmente.		Que corresponden recaudar al trimestre.				
														Pesetas	Cts.	Pesetas	Cts.	Pesetas	Cts.			
7612	31	1211	30	8822	61	9070		8927	51						511		1112		3636	51		
7225		12		322		04		361									190					
189	88	20	11	220	96	277		220	53											55	63	
728		116		844		09		653													013	
7018		1201		8201		89		8810													0202	
1162		126		1288		22		6050													15	13
412	70	6619		477	89	494		484	83												12	11
224	15	1618		262	53	270		265	03												66	20
262	01	2872		280	23	289		283	68												70	90
52	97	723		67	81	69		67	94												16	93
410	12	6562		471	75	489		480	64												12	16
188	54	2018		218	82	225		221	07												55	27
61	22	920		71	02	72		71	25												17	34
29	45	421		34	16	35		34	51												8	63
9570	79	1521	33	1110	212	1120	35	1121	633						511		1207				579	20

Número de orden.	CONTRIBUYENTES.			Número con que figura en el amillaramiento ó apólice de verificación.	VECINDAD de los contribuyentes.	RIQUEZA rústica y colonia.		RIQUEZA pecuaria.		TOTAL de la riqueza rústica, colonia y pecuaria.		
						Pesetas Cts.		Pesetas Cts.		Pesetas Cts.		
						Pesetas	Cts.	Pesetas	Cts.	Pesetas	Cts.	
<u>Sección 1ª</u>												
<u>Hacendados forasteros</u>												
763	Almuniá	Merita	José	2558	Valencia	7690				7690		
64	Almuniá	Benita	Eduardo	2559		7211				7211		
65	Almuniá	Benita	Fernand	2562		265				265		
66	Azuado	Leala	Carlos	2523		1695				1695		
67	Azuado	Leala	José	2524	Madrid	2228				2228		
68	Azuado	Leala	Bonavis	2543	Valencia	108				108		
69	Azuá	Baravielle	Juanado	2544		2072				2072		
70	Azuá	Baravielle	Juanado	2545		4123				4123		
71	Azuá	Nelda	José	2546	Palma	202				202		
72	Barcelá	Monttler	Obisula	2548	Valencia	219				219		
73	Barcelá	Monttler	Benito	2549		864				864		
74	Barcelá	Monttler	Bonavito	2550		2121				2121		
75	Barcelá	Monttler	Julia	2551		725				725		
76	Barcelá	Monttler	María	2552		324				324		
77	Barcelá	Monttler	Fernand	2553		224				224		
						31282			31282			

Cupo de contribución para el Tesoro al por 100 de gravamen de la riqueza rústica, colonia y pecuaria, con inclusión del 4 por 100 para premio de cobertiza y gastos de comprobación.		RECARGO de por 100 sobre el cupo anterior para atenciones del presupuesto municipal con inclusión del 6 por 100 como premio de administración, investigación y cobertiza.		TOTAL cupo y recargo municipal.		Recargo á los contribuyentes por partidas fallidas, cantidades repartidas de menos y las indemnizaciones de Alhóndiga, Pedreguer y Utielita.		TOTAL A REPARTIR.		BAJAS por indemnizaciones á contribuyentes de esta localidad.		Líquido repartido.		CUOTAS							
Pesetas Cts.		Pesetas Cts.		Pesetas Cts.		Pesetas Cts.		Pesetas Cts.		Pesetas Cts.		Pesetas Cts.		Que corresponden recaudar anualmente.		Que corresponden recaudar semestralmente.		Que corresponden recaudar al trimestre.			
Pesetas	Cts.	Pesetas	Cts.	Pesetas	Cts.	Pesetas	Cts.	Pesetas	Cts.	Pesetas	Cts.	Pesetas	Cts.	Pesetas	Cts.	Pesetas	Cts.	Pesetas	Cts.		
1191	85	115	17	1346	52	1422		1318	75											1399	69
1117	75	107	07	1260	78	1355		1274	13											215	13
61	83	52	0	46	34	67		46	63											11	71
252	75	23	63	296	38	314		299	49											70	87
260	34	26	19	407	03	421		414	34											102	83
12	74	2	10	18	88	20		19	08											4	72
221	82	61	13	362	45	384		366	59											71	57
629	07	11	80	720	87	762		755	50											182	13
21	21	4	01	35	32	37		35	69											8	90
33	95	4	16	38	89	41		38	70											7	65
132	72	17	14	151	06	160		152	86											33	16
431	14	62	12	542	83	579		553	05											138	20
113	37	14	37	126	76	144		128	10											32	03
50	23	6	43	56	65	60		57	25											14	31
50	23	6	43	56	65	60		57	25											14	31
482	24	620	64	1469	38	1527		1527	28											1261	81

CONTRIBUCIÓN TERRITORIAL.

NOTA que en cumplimiento de lo prevenido por la Administración de Contribuciones de la provincia, se forma con referencia al repartimiento de la contribución territorial de esta ciudad y año económico citado del pormenor del importe de la riqueza líquida imponible, del número de propietarios y colonos á quien pertenece, y del de los contribuyentes y cuotas totalizadas en la escala y forma que se expresa, á saber:

CLASE DE LA RIQUEZA.	Se importe líquido.	Número de propietarios y colonos á quienes se considera.
RÚSTICA	420.189	
COLONIA	"	
PECUARIA	14.216	
URBANA	"	
Total igual á la riqueza del repartimiento		434.385

Número de contribuyentes.	RESÚMEN DE CATEGORÍAS.				Pesetas.	Cts.
	Contribuyentes hasta	Pesetas				
19	Contribuyentes hasta	3	Pesetas		58	22
22	Idem de	3	"	6	320	20
100	Idem de	6	"	10	651	26
150	Idem de	10	"	20	2778	30
16	Idem de	20	"	30	1522	45
20	Idem de	30	"	40	1220	40
23	Idem de	40	"	50	1221	46
185	Idem de	50	"	100	6800	22
20	Idem de	100	"	200	2528	30
26	Idem de	200	"	300	2821	32
41	Idem de	300	"	500	12021	19
15	Idem de	500	"	1000	13620	11
6	Idem de	1000	"	2000	6153	64
1	Idem de	2000	"	5000	2233	21
1	Idem de	5000 en adelante				
324	Total igual á lo distribuido en el mismo repartimiento				21022	67



V. B.
El Alcalde,
[Signature]

Alcoy 12 de febrero de 1896

El Secretario,
[Signature]

8A CLASE 2 PESETAS

Parte inferior que se ha de unir al expediente.



N. 0.037.533
Corresponsal al reintegro á la Hacienda pública
de dos pesetas setenta y cinco centimos correspon-
diente á los veinte y ocho pliegos de papel inven-
tidos en la oficina del Repartimiento de Territorios
para el año económico 1876-77

May 12 Junio 1876.



PROVINCIAS



104 CLASE 50 CENTIMOS'

Parte inferior que se ha de unir al expediente.

N. 0.036.759

Compuerada al reintegro anterior.



PROVINCIAS





11A CLASE 25 CENTIMOS

Parte inferior que se ha de unir al expediente.

N.0.035.168



Compuendo al recibo anterior,



PROVINCIAS



Sr. Administrador:

Examinado el presente Reporte de la Contribución Real
formado por el Ayuntamiento de Alcoy para
el ejercicio económico de 1896-97; consultados los antecedentes que obran en el Negociado y resultando haberse cumplido las formalidades reglamentarias; el oficial que suscribe, entiende puede prestarse por V. S. la aprobación del mismo, bajo la responsabilidad de los individuos que han intervenido en su confección ó cualquier defecto ú omisión imprevisto por el Negociado en su exámen, pasando este documento á la Intervención para su censura y toma de razón.--V. S. no obstante acordará.--Alicante 17 de Junio
de 189 6.--El Oficial del Negociado.-- Juan Martín .--Conforme
con la propuesta del Negociado.--



ES COPIA.

