1277

...tolon Cresgmador delabrio vezy mystrado Joptam Joan Sempe
...vers comvro Labriudo de Lois Garcio me vez, que dauy fuit pbry
...urio fubdie vesp mensis augusti per qo delegnae e medide
...me, minstre hauen fes gmissae los deu dis del marach qo en
...vro Lard requesta. Qua viudo he cass. dels sepone die com
augusti M d lee

deuhauer Sp

Sp etiam grapima dista die aregista del dit Joan Sempe
Sord Grioneglo Lard. deoffersal assignatio debers dele
Sp Sp Almoc...

Sp Sp

Dis Jnts my mendis Grinamus
M d Lee Bolty aspralbo

Dela cort de vns moc...
Jupt Sdie, vicade alcoy ains
tanina de gas par bo te de
Dies se fecio na y de gresonj
fa g vimer @ vimy vi dia del
mes dagost. del any M d xxx
es esta jm pstat Jun testes
sbapo menes pedro riberes
e co nro Balio Garcea bo de la
vila de gorga de monaster
aguell jm Clauers de

Casparbotella y baltys Barralbo

Anno @nat. dñi. M D Le die vero Jun[ii] ee[n]
mensis Anonsi tanam lagunday

Almoltmad. Lo Just[a] delavela regorgo
o/ @Jondor tenden Denosemuelhion
dore Mitadapust[a] delavela xolor
Eolnos Jonor Just[a] @regunt Lo Jonor
en Casparbarcelo ressonary Jeronimo
Lagrone @Clodsionari dmarti
Jordi Jenedor Lesguol endit no Jvir
tu Jelabrariadejusticia Jvosdenue
Subzdi Jusdelle queronz Jeuar
vtagreyar Jendorins Jonor Jonen
Alsgueny Jel Jonor baltyzar Barralbo
Clandadordon; Jendier Jemorin
Jemanana Jiz Jeguns Jemdi dmu
Jemoue Jv Jeano Lesglol endit
@Jervus @Jerdoy Jdis enermisso
Jel Jan Jobdus just Jde Jeno @nessbos
Jongday @Jahzar Jdmonia Jeguons
Jel Jobdu Jdenue Jnessbo Jel
Jel Jobdu Jdenue Jnessbo Jel Cadgas
Jmarmdorts Jembdor Jel Cadgas
Jra Jor Jonsenfnor Jenbarra Jubleu
Jel Jdenue Jdesra Jedmes Jonnay
Jonst[e]. Jdelmes Jde . . . Jny
Jno l . . Jdelguol Jessbo Jel Jeno
not Jmbra Jday Jdes Jdel Jny Jdi
@Jeymens @Jusdi Janno Jubdee

1279

+

monedamcals de barcelona que
a fer no offerida guides en
cosdisnom ples comtes effaons
comengudes en vna tela de un
te etc. en lo abeedis @
guepa para ritatinatan
tum et non alias nec aliter
eo qual dit pretes manament
executori pareans abeadis
ençia gues per tany esmelle
et mallsters en cetat gmolts
comtes effaons en lon cas elhor-
dinadors et fignaners g
les fa guens

Car primerament no a comptar a
la magnifica vio de actes al
guns en birtut dels guels lo dit
pretes manaments ai lo gues
fer es tat en cetat lo gue en
primis et an te omnia al manc
vio comptar deuia et si vbi agues
comptat en la magnifica vio

guodes pene gana de actes
algunes en virtut dels quals lo
dit pretes mana menys si es
estat molestat aquells fazien
nulles e co com lo dit procu
rador sia mes acostumat ab lo
dit fagi jurar ni menys ab mar
timendo e y dit lo dit e co at
aguts contractat ab diumen
ge e de actes alguns aquells
sobremodo dits e convellas
clyeats e gravibus et aliis cau
sa menys e mostra lo dit ma
na menys si esser nulle et
nulli teniu et tot lo contrario
merits e clamas e dir dause
esser nec ocat convullat ab con
demnacio de dos pesos de or
altra com a pio de marca a
quells pars sobre mes e ser
provat e sentenciat declarat
ab dret definitiu e sentencia

como sia dar fort e procehyca
y ferse deya co nuelymens
dela gualetot e implorant
pfur seguir ala maior via
que dins terra bren y via
magnifiesso prefingidor
co dis regiments poderco
der del es aiuia da via cort
los actes ab los guals co dis
nulle manera mentre ies
stat m e citat @ figue @
guesta cars ne cuyo a @
ber vista ego tellat ab a
donello meus fil ne voldra
fe que ab aguells se cuyo a
determinar an cabat bel
contendas qes tans grauer
lo entretant tenres algu
no li y co rego anslisi
fernat lo dar lo or
forma apart

1280

Anno anat[ivitatis] dn[i] M°CC°LXXX° primo

Almoçnatz dn[u]s Iusti[n]us de la Reyna
Conseller en Pere dn[u]s de Denos en Mel[chio]r
de Mur[viedro] Iusti[n]us de la Reyna Iohan
Iusti[n]us de la Reyna Regnant lo molt alt
Senyor en Iacme per la gracia de deus Rey
Daragon de Valencia Comte de Barchinona
Duch de Narbona Comte de Rossello e de
Cerdanya. Ordenaren e establiren per
Iurats de la dita Ciutat per lany de la
Nativitat de nostre Senyor Mil CC LXXX primo
Dimenge primer dia de Agost

Dilluns segon dia de Agost

Almoçnatz de Iust[ici]a de la Reyna Pere dn[u]s de Denos en Melchior
de Murviedro Iusti[n]us de la Reyna Iohan Iusti[n]us de la Reyna
Regnant lo molt alt Senyor en Iacme per la gracia de deus Rey
Daragon de Valencia Comte de Barchinona Duch de Narbona
Comte de Rossello e de Cerdanya. Ordenaren e establiren per
Iurats de la dita Ciutat per lany de la Nativitat de nostre
Senyor Mil CC LXXX primo Dimenge primer dia de Agost

Dimarts tercer dia de Agost

Almoçnatz de Iust[ici]a de la Reyna Pere dn[u]s de Denos en Melchior
de Murviedro Iusti[n]us de la Reyna Iohan Iusti[n]us de la Reyna
Regnant lo molt alt Senyor en Iacme per la gracia de deus Rey
Daragon de Valencia Comte de Barchinona Duch de Narbona
Comte de Rossello e de Cerdanya. Ordenaren e establiren per
Iurats de la dita Ciutat per lany de la Nativitat de nostre
Senyor Mil CC LXXX primo Dimenge primer dia de Agost

Dimecres quart dia de Agost

Almoçnatz de Iust[ici]a de la Reyna Pere dn[u]s de Denos en Melchior
de Murviedro Iusti[n]us de la Reyna Iohan Iusti[n]us de la Reyna
Regnant lo molt alt Senyor en Iacme per la gracia de deus Rey
Daragon de Valencia Comte de Barchinona Duch de Narbona
Comte de Rossello e de Cerdanya. Ordenaren e establiren per
Iurats de la dita Ciutat per lany de la Nativitat de nostre
Senyor Mil CC LXXX primo Dimenge primer dia de Agost

Dijous quint dia de Agost

Almoçnatz de Iust[ici]a de la Reyna Pere dn[u]s de Denos en Melchior
de Murviedro Iusti[n]us de la Reyna Iohan Iusti[n]us de la Reyna
Regnant lo molt alt Senyor en Iacme per la gracia de deus Rey
Daragon de Valencia Comte de Barchinona Duch de Narbona
Comte de Rossello e de Cerdanya. Ordenaren e establiren per
Iurats de la dita Ciutat per lany de la Nativitat de nostre
Senyor Mil CC LXXX primo Dimenge primer dia de Agost

Dijous sisen dia de Agost

Almoçnatz de Iust[ici]a de la Reyna Pere dn[u]s de Denos en Melchior
de Murviedro Iusti[n]us de la Reyna Iohan Iusti[n]us de la Reyna
Regnant lo molt alt Senyor en Iacme per la gracia de deus Rey
Daragon de Valencia Comte de Barchinona Duch de Narbona
Comte de Rossello e de Cerdanya. Ordenaren e establiren per
Iurats de la dita Ciutat per lany de la Nativitat de nostre
Senyor Mil CC LXXX primo Dimenge primer dia de Agost

Dijous sisen dia de Agost

Almoçnatz de Iust[ici]a de la Reyna Pere dn[u]s de Denos en Melchior
de Murviedro Iusti[n]us de la Reyna Iohan Iusti[n]us de la Reyna
Regnant lo molt alt Senyor en Iacme per la gracia de deus Rey
Daragon de Valencia Comte de Barchinona Duch de Narbona
Comte de Rossello e de Cerdanya. Ordenaren e establiren per
Iurats de la dita Ciutat per lany de la Nativitat de nostre
Senyor Mil CC LXXX primo Dimenge primer dia de Agost

Dijous sisen dia de Agost

Almoçnatz de Iust[ici]a de la Reyna Pere dn[u]s de Denos en Melchior
de Murviedro Iusti[n]us de la Reyna Iohan Iusti[n]us de la Reyna
Regnant lo molt alt Senyor en Iacme per la gracia de deus Rey
Daragon de Valencia Comte de Barchinona Duch de Narbona
Comte de Rossello e de Cerdanya. Ordenaren e establiren per
Iurats de la dita Ciutat per lany de la Nativitat de nostre
Senyor Mil CC LXXX primo Dimenge primer dia de Agost

1282

1283

Fo[illegible] mundi die mensis februarii anno dicto Berengarii
Dalmacii de Mas justicie terre ostagii presentato dicto
fegoncia dicti domini regentis

Almoltmag[nifi]c justicia de Calatayu Gerau Pedro
Celaya Gerau de Jassa justicia de Alcañiz de Alcañiz
salutem et honorem tenore presentium vobis fegnificamus
quod nos directi et diligenter examinatis et discussis
examinatorum depositionibus coram nobis vertentibus
contra Petrum de Alcañiz de Alcañiz
Petrum de Alcañiz de Alcañiz
Petrum de Alcañiz de Alcañiz

myst desate — Jaume Carauera
ond ait dud dhere dic ... rerj amenstj en
Jaseun lo mayr en myst desate Bernat Caforteza
dlmayr Zuffi Zs

Ait molt mag lo Justicia dla bila de bila joyosa Cofon
Avtz de nos mellor discret cuntada Justicia dla bila de Alby
salut Zsonor ... Zsegurtat Lonias en myst des
tate me vesi lo mal ... Statut dla Cuita de Jndesoçta
Zbosendente el sub Judj de Justicia Zsegurtat Zde
Jaytma Zsegun Zen ... Zsonos Joneus
Jaytma Zsegun Zen ... Zsonos Joneus
Jaytma Zsegun Zen ... Zsonos Joneus

1288

1288

1289

Vicecretro Cast. Miguel de Sorals

my.

guel de sorals vers en romeu batiste mir de algezeri ntre vesi
en Joan de burgos corter Cros primadet que dorf fuit Ja
dijs mir die vmo presentium et Jastos scriptorum men
dis eramj gouernadors me scriuint e ministre al dit
de algezeri orfo del dit batiste urgo e fer scriptio
debers endito catru segnestl pessent on aguedo gauen
trebur apleuador de tots debers mobles e semouents.
de les rosses de ongnella bestiars o altra manera ende catru
demandado en nom Cosfera de les quals bens hauen
cura or de torre dor publich de nro or algun al gouernador
nor dits bens ordo substega cotenys. e ffem sto
tugin Sos dit dorf algezir de dem Septembris
ano M d lxx

de uzauer

Et iam prefata die mensis et dicti mignel de sorals
fonc gronglat cotru de vendr. de les bens apleuats segnent

Almodi

Et dicto die dicti mensis et anni ordo ab amatis q
lex dar auck cura del nro Cast ffem
mens cor Joan de burgos corter et Joanes
collecta fere rosegem

Et prolatis et lectis dicti bis de algezir obser
cuntis dicto ordinario debito et cir
dicti de algezir fuit per eos
legitime ad unanimem electionem
dels subra dicts et nomina
mes vegis e Joan de burgos corter ambos ad algezir
que fungi pubrem mia die eorum mensis et
per dictos vesti et ambo de eorum
uenter bendo fuit et ad dictum de bens mobles
e semouents dels rosses de ongnes bestiars et bestial
e lebs ad altra manera dom denior dels quals bens
fer los mans fun e dit scriptis dicti algezir
ro die et anni mensis septembris anno ut dicitur

bide Joanes
Cruanes

dorber re q

1290

fr b q mi

Et iam prefata die et anno mensis quo

1291

vados foarar ob gun gone o ofol del dio Hieronim
fogniner jeraguello gegey o mans mies y gemefuran
gnatre offios de dejlos guals tinj en morgoder
ffins tam dit demor dore apleuador alagnamf
dedirraratf eff. enoro cotroegnyt f e de
dires offes vos retrifiram datf penilo & die
dmj mensis augusti anno vd lxxx

Deugauer

Et etiam quinto dicto die augusti dicti miguel
Jeruger fonj quongido cero de offerio de la Cort
ad lendt. delegnor segnem

ffffos Almoçr. cojuff de la vila de benilo etc.

1293

1291.

1295

1296

Nada exsigue el Andrenbernoben

Anno anat[illegible] le e devello jus seeymosis
angythonarle [illegible]

Almolo magd la jus[illegible] reavreia de seeono
o/ @ Jondobrbaten denos. enmeldrion
Aoremibaa jus[illegible] reavreá rel
Salnt[illegible] Jonob Chstan @ regnadolonod
emboe exsigue esponde Cmes
[illegible] rodrigo rel nudeyloxue
[illegible] reavreá rato [illegible] voien
[illegible] subsidio [illegible] permir de
[illegible] aruelapreyo Almolo Jenob Boen
@ sybdenv olJonob tdenbernoben
@ sedenovedy [illegible] enoorvt
manamel [illegible] regnadolrdilmer
[illegible] [illegible] rdinom
[illegible] @ [illegible] enoermiinfor
@ [illegible] [illegible] @ [illegible]
[illegible] [illegible] @ [illegible]
[illegible] [illegible] @ [illegible]
[

1298

1299

1300

Almag[ne] Justicia de la villa de Alcoyo, y en lo[s] ausent[es] de ell[os] magn[ífi]co Bernat Luzi alber-
vida lugarteniente de Justicia de la ciudad de Valencia en el dicho Real en[con]tra dos Juan Soriano y Beatriz Angela conjug-
dendi dicen[tes] y proponen[tes] donas ser casadas y el dicho Soriano y Beatriz Angela conjug-
dichas y cada una de ellas haber marido y pagar a cada una de ellas
ra vuida y de ell[os] y cada uno de ellos en cierta cantidad de dineros
nades y jurar y fazer en la dicha contra abtes y portina fera en forma con-
llago y proponer y dar y dichos y cada uno de ellos presente a nuestra fin o fe recepto debeng
de la casa de dicho dicen[tes] y proponen[tes] y cada uno de ellos y de sus bienes
nosotros pregamos que en los nuestros y en nombre de la nuestra real y dicho
tra fe y dicha dicen[tes] y proponen[tes] y cada uno de ellos y de sus bienes
tria Angela conjuges bastante y dicho y cada uno de ellos y de sus bienes
cia Leonardo absentium absentem absentes y dicho y cada uno de ellos y de sus bienes
mer conjuges presentes y dicho y cada uno de ellos y de sus bienes

Cay ombrich Terolmiada
Jutge de Vilanova

1302

1301

1305

1306

1307

Vidi Petro erlo
Sesona Garro

Lo abiado de Joan
Sarbonell

ffrares Jes.

Jo steve vero die Jnstis. die Jnstis. Secundo mensis novembris ano.

Jtem de hon. Bernat Sarriera dec. dit regent dec. dit regt. e cons. fu
Jtem Bernat Sarriera regent dec. Pedro Tholon e Jaume Cabestre
Sequem.

Jtem Bernat Sarriera dec. dit regent ffrares Joan
regie Just dec. de Sesona. Jolins Cabrit e Pere Tolon Jaume
Cabestre e nos. dit dia Just e Pere Tolon Jaume
Cabestre Pedro Sarbonell Joan Sarbonell
vers e com ffrares Jes e com de Sesona que dits
fuit Just. anis subdits dec. regentes e Just. anis
mensis et anni p. dit. dec. quilibet eorum ad
dec. dit. regentes eligendum ordinandum ene Jun
dec. d. mes. alegrem Joan Sarbonell Just. dec. dit
Jtem de mes. dit. dec. Just. dec. dit. Just. dec. dit.

Jtem de hon. Bernat Sarriera dec. dit regent dec. dit regt. e cons.
Jtem Bernat Sarriera regent dec. Pedro Tholon e Jaume Cabestre
Sequem.

Die Jnstis Secundo Novembris ano.
Nolbregat mo Aus Guimera
nos. Jonsaton.

Jtem de Aguerris que non ea pus stet magu Guimera nos en to
Jtem de nos dec. Jtem de Aguerris Cabrit ——— Jun ℔
Jtem de Agorers. Jes dits ——— xxxiij ℔
Jtem de les Sarrines ——— vij ℔ v ß
Jtem de los Salaris de Jonsaton ——— iij ℔ ij ß

Jtem de Aguerris que non ea pus stet magu Guimera nos en to
per Jonsaton dec. dit. Just. dec. dit.

1309

1340

1311

1312

1313

1314

1315

1316

1317

1320

1321

de Jnes q se cada die jnss. q sony mens[is] sept[em]bris ano dcc xxii
uam lo q se ver del dit mag[nif]ich Jurats q anadolos
q[uo] dicto loco

Almag[nif]ich co[n]sells. de la vila de Jnes q se troba hoc dia ab
ardonor q dicta vila de Jnes. q marques de q
cest loch q dona Jnstam q regnizem en cosell Jonarim
mentir del loch de dem[in]go q[uo] dicto en lo q[ue] Jurats co[n]
sos en deue q sabem de cosell de q[ue] q de q
gam q[ue] en los dits loch q dels q[ue] q[ue] q
no fruyts q[ue] dem[in]go debens en dits q[ue] q
ver q[ue] q[ue] q[ue] q[ue] q[ue] q
bons nobles q[ue] dels q[ue] q[ue] q[ue] q
ne dega q[ue] q[ue] q[ue] q[ue] q[ue] q
ver offert. q[ue] q[ue] q[ue] q[ue] q[ue] q
guarn q[ue] q[ue] q[ue] q[ue] q[ue] q
cest fien q[ue] q[ue] q[ue] q[ue] q[ue] q
dels Jnes q[ue] q[ue] q[ue] q[ue] q[ue] q
ti offert Jnstant dia q[ue] q[ue] q[ue] q[ue] q
ros de dem[in]go q[ue] q[ue] q[ue] q[ue] q
ano dcc xxiii

Almoss. q[ue] q[ue] q[ue] q[ue] q[ue] q
Jmisada q[ue] q[ue] q[ue] q[ue] q[ue] q
debens en dits q[ue] q[ue] q[ue] q[ue] q
que de cest dicta dita Jnstancia debens. q[ue] q[ue] q
ster dens q[ue] q[ue] q[ue] q[ue] q[ue] q

Cest eodem Jnstanti dits Almoss. q[ue] q[ue] q[ue] q
delosme ros dits

Lo dit mi[ss]e dabiros si dit q[ue] q[ue] q[ue] q
gia de ser dmes[tre] q[ue] q[ue] q[ue] q[ue] q
nor Jnstador. q[ue] q[ue] q[ue] q[ue] q

Lo dits dies cest dit mag[nif]ich Jurats q[ue] q[ue] q
per pots q[ue] q[ue] q[ue] q[ue] q[ue] q
dens moltes libres de cosell q[ue] q[ue] q[ue] q
q[ue] q[ue] q[ue] q[ue] q[ue] q

Almoss. co[n]sellers dels dits q[ue] q[ue] q
q[ue] q[ue] q[ue] q[ue] q

1322

1323

f 1324

Leonardo de Sant Hieronimi not

Anno a nativitate Dñi Mcccxxv die vero xxiij
mensis augusti Regnante

Al molt magch Sr Jusse dela villa de Segorb
de nos melchior Lorek Jusse de la villa dalcoy
Salut e honor Pastault e requirent ye dro
Sollo procurador de Hieronar canto lo qual
en dit nom se ve e fut dela carta de Justi
cia vos audiente e subsidij de Justicia requi
rim e de part nra vos pram que en lo dit lur
im e de nos Domnar e assignar facan al honrat
en Geronim miguell de Francey lur vehi den
dies peremtoris e de mes E lo de quantitat
de cxx s de mes valent les quals en dit nom
aferman esser li degudes al dit son poder
pal In testimonij Sabedat Salvo Just comte
pena e mes e fort de vasso e tanta de
consemblant plantitat que lo sobre dit
dampne confessa al dit requirent ye les
causses e raons contengudes en dit acte de
obligatio rebut yo Symo Aragall not Cu
ppim de Segorb yo rogat Del la qual e
procura reberint les cosa sia e yo romp
Fet e Dada dcoy die xxiij augusti Anno
M.O.2xx

1325

1328

Junta Vereda

A330

1331

1332

ginez aiz. q Joan mey tlen
ano any dnt dcc dlxx vne die mensis febrerbre Caesa
zem davant los feuers dlamo q Justs lo alcayt
ginez aiz regnant q

Almost mays lo Justs dlabrla de sego ona Carta dels
denos melgor lloret entrada Justs dla bila de al
ay salutz e honor prestam e regnl zem lo mays en
ginez aiz mayor lo gnal e Stat dla Carta de
just escrita q los ordenat et subsidi de Justs e
quexijnes de gorb nia greuam q en lloc sie
honors donen satisfacnem q al honor en juran
q mytten vie vesi Comuzam en lo lloc dejs via
jurisdicion dendies cesemporys de una esq q
de grantz de q una scala deba les quales
a ferma esser q degudes entesmijs Jaz a sat
salue just Corte dena emod honor e salut Can
la de Consellans grantz q lo dit doctor
Consell dit degnda al dit segnors dlaza
ja del dia Cesta dla berge mayo de agost
prezas Bson plegren dalarendament dla
ja dlgrinda laqual los dit degnjan arenda
dit mytten jels dit gren de dits segnors agen
ab Carta publica de arendament e q q ebnda
e los dits cesed Joan Joan all Comuza mats acc da
Cinoe aiz dlx dlxvij dla qual q testacent
nos q comman geongebes q datts alaz dict
Jurgero

dleg
Die mensis vij madij Cadem dict lectus dec mensis dcc
mensis de mie mo gaui fons regerador.

1333

A334

Corresme

mot Baello 2 g pere martinez de vica
cino and dau dc dhee dñe grijms febenbre com
pareim bo ffeberem mot gracia per baello dauan
la presencia dl mag justg julgrejg

Al molt honorable bo lloctg degeneral vr enlo
preseus ffergne de balencia dlla seporta cabu
lloctg demos enla ciutat de ala cant demg metgr
Boret ambada justg dlabla dcalvg salutb sgu
mr justam grejmsam bo benerable mot gracia
per baello prenor andrv canadr dlg fillg
Ig Bezens dl mgt baello g bo qual en dot nom
I dent dla carta de just dsceita g bos en dente
el subsidi de justg regnorijm y dejast ma
yestam o enlbo nre Ig dnen ajustgren
g al mag en gere joan martinez de bera Jenr
dlloc debmpot dedit perentorij y de ma
nd carta
Esg g de quantg loc ma ba les quates afferma
dely degudes de cant de dtg pagnes passades
Ig fenyim ang de mart gruejabat salms justg cinje
ma smeg g fonzalg scalsa de aquellg
Ig cant fonc Bertalb dcbita ma g pbo dt eg
g altres fonem bentb y de nom cargatb agradà
bernaben gocadorg sm dit dcrijm segons aggor
ab Cartagenbtica g ffebnda pbo dscret
Jamme de anoil notg ang de mart dc decbrij
dlagnal y stabnlos com a pdam g dot ffeacrytms
g comfeam gew rytes g datlg alor die vt supra

1335

Jmolo magco lo nuestro señor Vila dealdey denos don nº pas qual caualler sorrogat de Go
Verna dor subdelegat cincat dalacant salutz e honor per ço de les requestes en vna scalle
ta jonos dirota per pere dezpuig procurador apostolich del Bt nostre gran
per Vnello Vers contra Homage nostre pare martines denera senyor del loch de Sor
que dara fuyt per vestra mia de prima turrensium mensis et anny indegenit hoc
mes ans sent los ministres de nostra cort sobre ser quitmes den lles demes
ma soliem dar al diserot fundes per ço manament nostre per del dit senyor de Bot
sulacions demanda y mesions per lo dit pere martines no esser en ser cincat
Jmolt mes questa sua cincat dalcoy per negoci el qual dit fet ma dit
Lo qui a per juramat sudit nom pxi de dius dser ex dits Alicantis die
Septembris anno dc Jolxx

Page perit per juramat Bel
y dos dines

ofene dstrictio de bors
dmy de jolxl dloy

1334

1335

1335

1334

1336

1337

[illegible] die secundo mensis augusti pro
prime proxime preteriti [illegible] diocesano en nombre suyo
mensser [illegible] [illegible] oldir de auor e
lo qual [illegible] [illegible] som arrab. a nos.
del dit Jaucr [illegible] en aquells hauen fruit rens rob[illegible]
bastam. a lo qual nos demanado e dits nostres. E
[illegible] los quals hauen auor a suffrien rapeche.
E nos lo atenyam dats xenie die vij septembris
anno [illegible]

Jaubaner

Et ideo primadarrer dit pagine la dit
Jaubaner fonch pronunciat actu dassessor simple
[illegible] [illegible]

Almoler [illegible] [illegible]

[illegible] die vltimo mensis octobris anno [illegible]
[illegible] [illegible] [illegible]
[illegible] [illegible] [illegible]
[illegible] [illegible]

1340

1324

1342

f 16e

pp

1343

1344

1315

1346

1347

1.348

Jeroni Dorja — Gaspar Vandeuen
Vnus ex dictis Dominis Iurator[ibus] dixit quod fuit bene
expedire domini Iurati quod fieret quod petitur
Et requisiti fuerunt de dicto consilio

Et vocatis ante se Iurisperitis de la Vila de Leporia et consulibus
de dicta Vila de Loret similiter vocatis Iurisperitis de la Vila de Alcoy
Salvis et honoribus dictorum Iuratorum requisierunt Iohannem
Vallterra et de Jeroni Dorja Iohannem Vtrat de la
Vall de Just et Gaspar Vandeuen et Iohannem
de Just Regnerum et de quo quidem Vtrat de la
Vall de Just et Gaspar Vandeuen et Iohannem
Gaspar Garcia et Iohannem Garcia Vallterra
Andream Garcia et Angelam Martinum Conjuges
Vegino Iohannem et Nicolaum Duran de decimis
et primitiis et de quantis de eis et quibus de
dicta decima Vallterra et de quantis de eis et quibus de
dicta decima Vallterra et de quantis de eis et quibus de
Jeroni Dorja et les Causes Contengudes en dos
altes publiques Vebut et lo discret Gere
lis Bernabeu de Dorja de Mart de Vall
dela qual y titulos y privilegis de Vallterra
et Confrares y Vniuersitats et dalls altres de
Vallterra

Die vero Dicti mensis Iunii Rogerius Bernardi
de Vere dalmeratis Vallis et Sorre rogatus
per Magistrum Petrum Vallterra et Iohannem
Vallterra de Vere rogatos

Ille vero Rogerius Vallterra de Vere de
vero scire quod Magister Petrus Vallterra de
Vere et Iohannes Vallterra de Vere
Vallterra et Iohannes Vallterra de Vere

1350

melchor garcia. e pere dilla

Ten aut dum xx libre die post un menstb setembris
Congarum pere costa y regneri d'anant la presencia
d'l mag. Justs y regneri fost beta latra d'ls cur
fognars

It mes avant lo Justs d'la bila de Seporna c'apert lurs
denos melchor lloret cintada Justs d'la bila de alaz
salutb Senor prestam e acquiten lo Sen engere
costa e melchor garcia lo qual Stat dela
Carta de Just escrita e bos endente et subsid de
Justs regneiym y de p'st nra regnim e en lloch
me e nos Sobre la Sa regnim e al Sen engere
dita vedeli e don dies pereny tots y de una
e e de quants din dies dix p'o Sen Galeria
Segnals e aferma esser y de nra enterinym Ja
passat salu Just Comple gena e meb e Son grado
e Causa de Consentiam quants e lo dit pere
dilla Confesa deme al dit regnirem pleg car
tes contengudes en actte de Obligacio e hebu
da p'o dit pere lois bonaben nists noej
de mobenbis ans d'l dit dia d'la qual y tenors
ans y Cabuna esta fes scriptura y Cautiam
e whytsch e dattz alaz die d'l Suggera

1351

1852

Jovis ymanes [illegible] Jeroy my qui yaltzes
[illegible] Dns [illegible] de gatz my menst setanbjs
cong nem to Sonor Joan de bonos [illegible] de Joanjna
nes Dnan [illegible] Just & zsegnes

At mult mag to Just & dla bila de sepoña dlsa
bloc de nos [illegible] dlabila Just & dla bila
de sepoña salut & Sonor pustans segnjeam [illegible]
[illegible] Joan de bunes [illegible] de Joan manes lognat
[illegible] dlst dla Carta de just escrita & bos en dente
& just ja de just segnerjm & degast mag re
gam & en lloc me Sonor donen & assignen &
als Sonors en Jeroy my qui [illegible] & Jabet
fa mitter thoma sa blanes y de gonjers vnda de
[illegible] & den dies perentorjs & da ma
[illegible] & de grans de ejst [illegible] de Calenana
los quales aferma esser segudes en termjn sa
[illegible] salut Just [illegible] [illegible]
[illegible] de cens de tres sagnes & casades & fempan
ala Cerçie maja de agost en [illegible] & Sonor ag
& Sonsa de aquells [illegible] de dita ma & los
sobre dits forens bonuts & de non cargats al dit
segnjem segons [illegible] ablosta en bona &
& habundans lo dit Joan baltasar [illegible] rats
o dl dcagust anj dl dlenj dla qual & segons
anus & cat mes & fes cent nos & dalt & alas
dict [illegible]

Die eodem mensis dominicus lecta dicta
sententia [illegible]
[illegible]
[illegible]
[

[illegible] ainz en cort — [illegible] Luys Sagena

[illegible] anno dñi Mo CCC xx octavo die [illegible] viij mensis Setembris
[illegible] lo magnifico ainz damant la regina
el rnda & Justs y requiri [illegible] esta la [illegible]
nos Justicia

Al molt mag lo Justs de la Vila de Pabia Calonllos
de nos mes Justs de la Vila de Alaor salutz &
Sobre [illegible] lo mag mens ainz bude
y Cmada de Vos Gabriel Bolle de la qual [illegible]
de la Carta de Just esta Vos endonchet subsidi de
Justa regnerisa y de garantia [illegible] en
bloch mes Vos nos donen Sagiemens abs mag-
Luys Sagena y Ins muller res resar den dos
[illegible] y de [illegible] de
ma Calendada [illegible] aferma esterli de ntos
de Cenb de dos grenes Salados [illegible] de
onorable [illegible] Salas Just Cort general
Sson Just Salgueranda de aquello q[illegible] debia
moneda & Jlos sobre dits forent benuts y
de nom forgats a mag myll Caello en non
debuts dits Gabriel Caello segons
apres ab Carta ynbicia [illegible] Hebuda Jlo dit
Cort en nom mieral nos [illegible] aci denegen
Bre anz de ler dla guida [illegible] Vos [illegible]
Hagen cumpt nos [illegible] alaor [illegible] Vt Suprà

[illegible] anno dñi Mo CCC xx octavo die [illegible] anno ix de
[illegible] mensis [illegible]
[illegible] Sagena [illegible]

[illegible] Mo CCC xx octavo die [illegible] viij mensis
[illegible] Cort [illegible] Salas [illegible]
[illegible] Sagena [illegible]

1356

1357

1358

1359

1360

1361

A362

1363

1364

1365

1367

1370

viij a

Nonamanus Litterarum Curie [illegible]
Justicie Ville de Alost Ai[illegible]
Millesimi Quingentesimi [illegible]
tnagesimo

Litera

M Dlee

1371

Ex parte nra fuit bene intellectum de vestre
prouisionis forma Et ideo non debetis
fieri molestari Quamdiu eadem forma
custodietur

1373

1311

1371

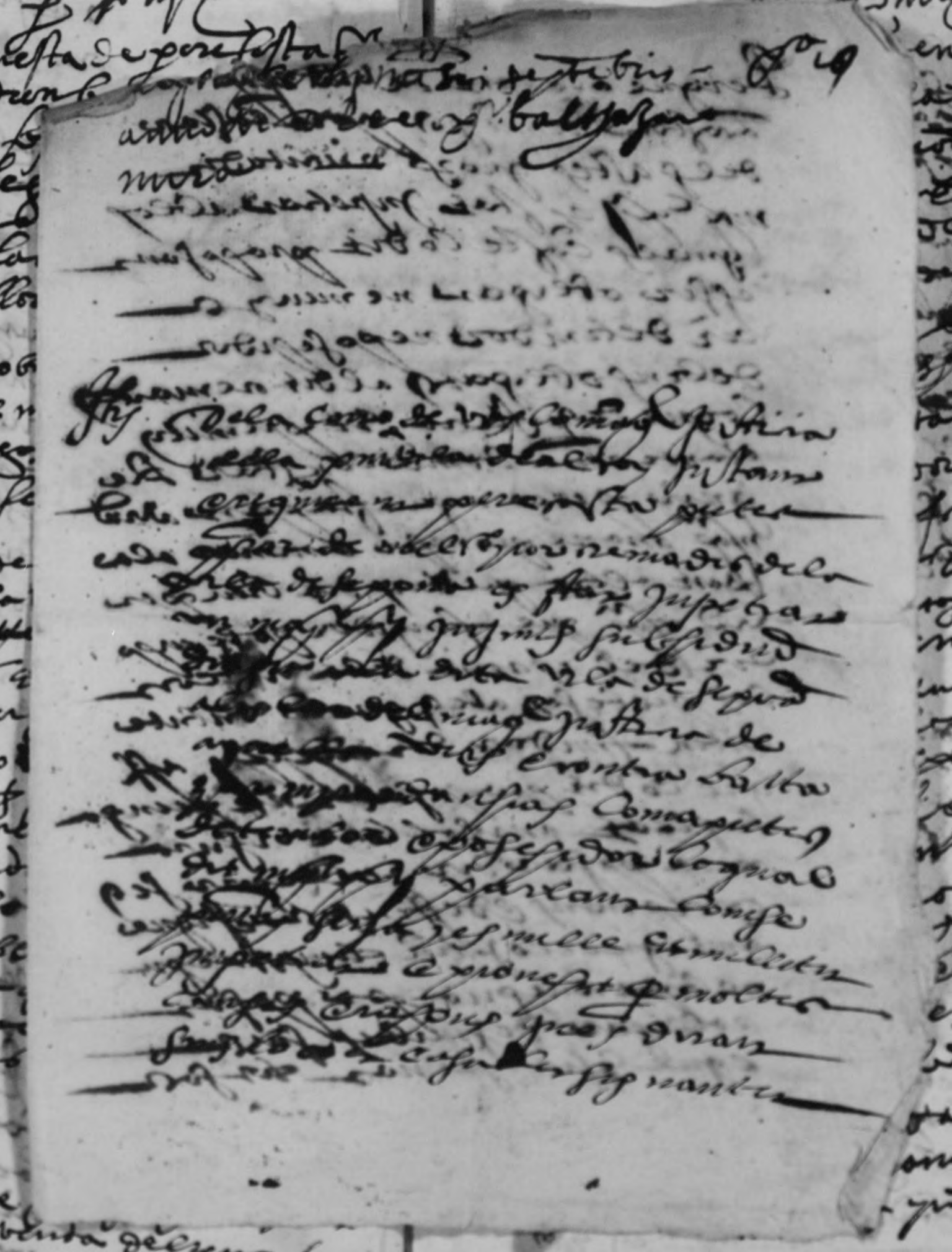

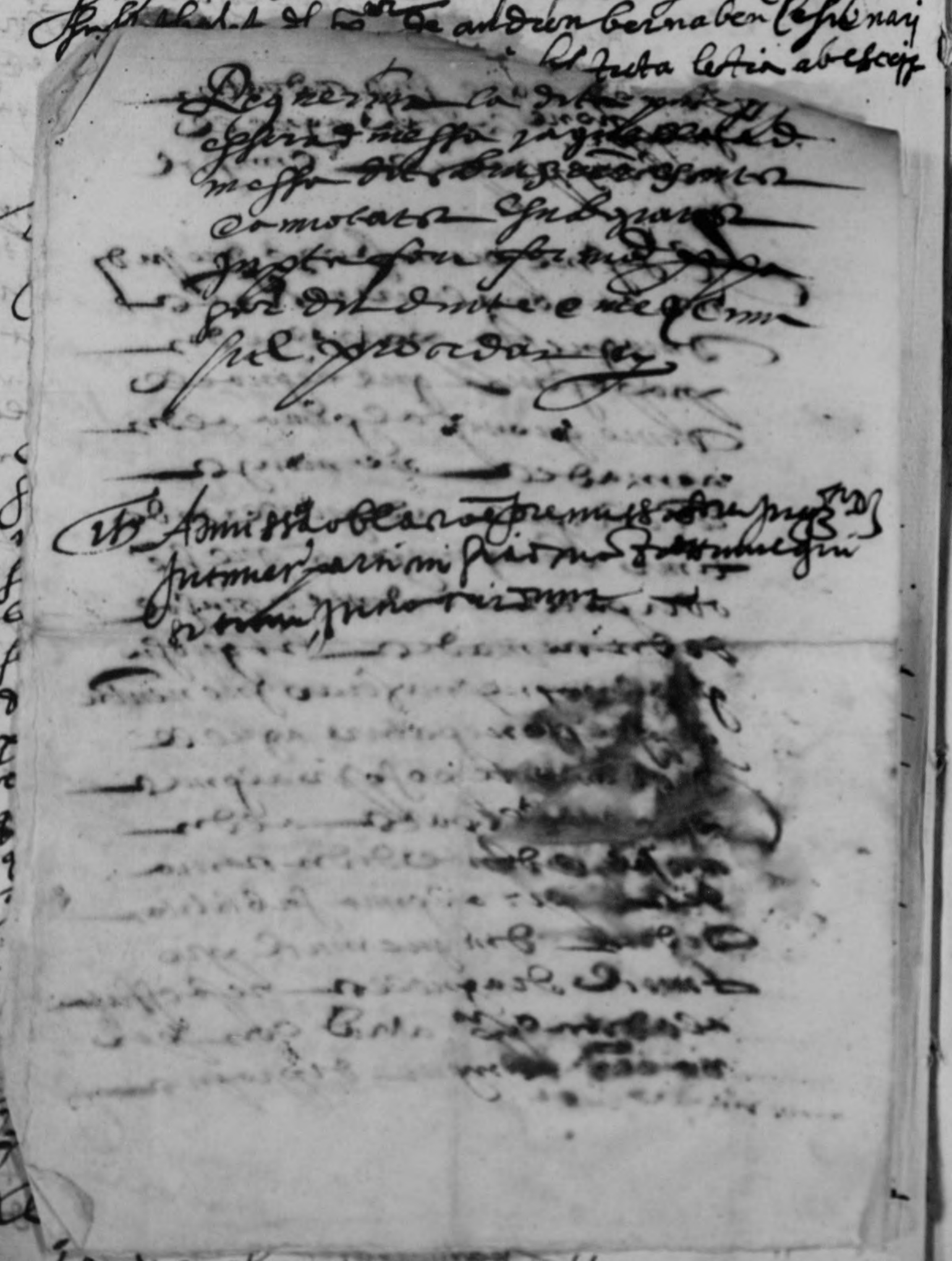

bidereno q̃ la
primera sacra

boltro forgues q̃ gerri forgues

1379

1380.

1381

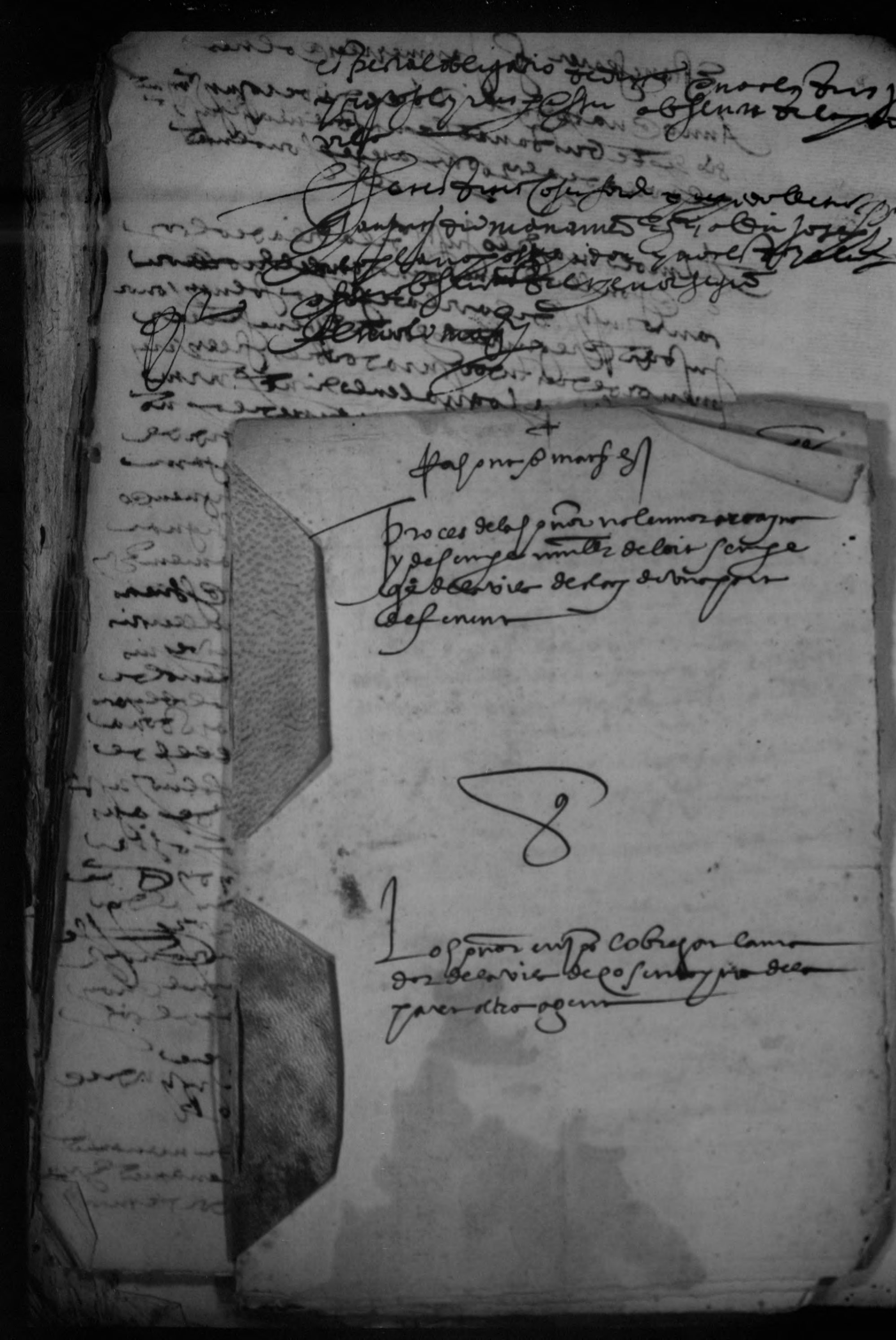

Josephbosi Joanamar

Anno anat. dñi M.D.lxxxv. vero Jnd. vii. mensis
septembris Joan Lapiña del Bas Justicia
la vila de Alcoy Como sia

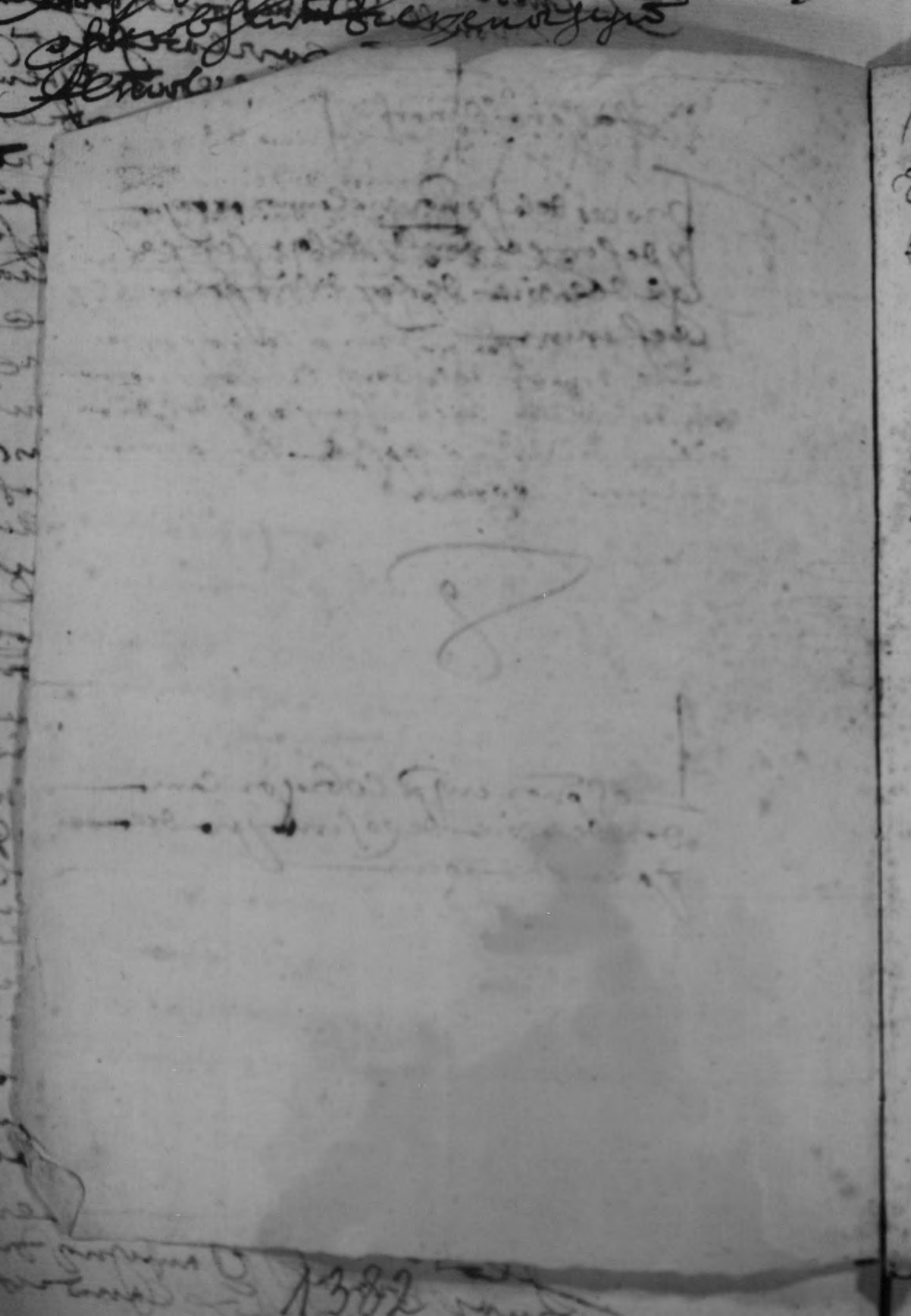

Anno a nativitate Domini millesimo quingentesimo quadragesimo primo die vero
[illegible] primo videlicet mense
[illegible] Julii datum et
[illegible] [illegible] [illegible]
[illegible] [illegible] [illegible]
[illegible] [illegible] [illegible]

[illegible]

[illegible] lognal [illegible] [illegible]

[illegible] [illegible] [illegible] [illegible]

[illegible] [illegible] [illegible] [illegible]

[illegible] [illegible]

1384

Baltazar Bernabeu

Jn° nomine

Anno a nativitate eiusdem millesimo trecentesimo octuagesimo quinto

Almoldamagi lo Justa de la vila de Algemesi
loctenent de mos melchior Eloret Justa
de Sivilla dalcay saluts e honor Justant e requisent
en ge dallo lo procurador de Juan Juanes lo
qual en dit nom ge dix fuit de la carta de Justicia
dos endents la qual es del tenor seguent
partida a ge com que enlloch nra ge nos
dauen e assignen al honrrat en Baltaza Soler
de Valencia ciutadi carregador del real de
Jnferit e of a Baltazar Bernabeu de Gaspar
detenjt e posseidor de la obligatio de dit censal
lo qual Jnferta ge dia ge com forma y tenor
ge Jnfra scrivim Obligant de manifest de tots
e cascuns bens nros mobles e sedents de nos
censal de nos valentina e de cascun de aquells
a ferma esser tenguts pagar al dit Baltazar Soler
terminis ge ara ge dirats Salvo ge tanta quantitat e mes
de abril del any M CC Lxxv segons apart ab
carta publica sots rebuda ge Baltaza Soliver not
a ge dabril M CC Lxxv de la qual tenor ge
cura sa nos e cascun de nos referint nos e
cascun de nos e nra e cascun de nra ens
Sy Septembry anno M CC Lxxv

Dejous vuytens dia ge Jnfra scrits any mes
any dessus scrit Jo Pere Saranyena de Valencia
notari Jurat e Consell ge dels damunts
Jnfrascrits ge ere aci ajustats e congregats
Jnfrascrits ge dels damunts segons
Jnfrascrits ge dels damunts segons

Al molt honrrat e discret Jo Pere de Sivilla
Cavaller Senyor Justa e Veguer de Valencia
Jo Pere Saranyena de Valencia notari Jurat
e Consell ge dels damunts Jnfrascrits ge ere
aci ajustats e congregats segons Jnfrascrits
ge dels damunts segons Jnfrascrits ge dels
Senyor Veguer Jnfrascrits ge dels damunts

1385

Juan García

Almolonas

1378

1379

1382

1383

1384

1385

1386

1387

F 1388

1389

1390

1391

+

Primerament gradesch cansels e raons en
son cars y dah de diffidors assigna
rem y les seguents

Car primerament lo dit mon Rey
es molt virtuos parlam jero que
abans dins mag^t^ pusiesa ni cosiesa
no gasos ni per consar dels plets
ates custume dels quals ja prestomanat
lo dit mon dit manament ells e los
dits officials requerit abans dins mag^t^
Instrucio e plena informacio sobre aquells
dits drets e en quant aquells e los
dits officials sabien ni poien saber
ne poien saber cosa alcuna e volien in
struir e donar declaracio sobre los
rendats e prestacions dels dits drets
posar en poder de alcun cosseller o temps algun
hoy per cosseller y advocat y collegat dels dits
seus drets

Item dun e diffidors lurs ells e cascun
dels dits drets e usatges ates en Bruch dels quals
ja prestat informacio com lo dit mon Rey
fos gran e molt virtuos parlament e molt dits
e posams no gosaven ni gosen ni gosaran
cams sempre ni per ningun dret ni sobre
nuly son obligats en quant a aquest algun
dret

+

De consentimiento de todas las partes
que dicho mandado se alce y suelte
para lo cual y para suplir y remediar
cualesquier defectos que en los dichos
poderes haya y para que se nombre
y nombre y declare al dicho don Pedro
de Acosta de la parte alta para
verificar como apoderado de dicha
doña Ana y lo firmaron

Ante mí. Pedro Gaitán de Castro escribano
público y de gobernación

1392

1393

1391

1395

1396

Luis mig.l S. Thomas blanes

Anno quarto Regis Philippi secundi Regis Hispaniarum

Illustrissimo Señor Don Luis de Cardona y Aragon Duque de Soma Conde de Prades Marques de Guadalest Vizconde de Canet Señor de las Baronias de Entenza Monblanch Cervera Pinos Miravet Ager Oliana Tarroja y Cubelles Gran Chanciller y Regente la Real Cancilleria del Principado de Cataluña y Condado de Rosellon por su Magestad

Illustre Señor

Los Diputados del Principado de Cataluña y Condado de Rosellon juntos en la Ciudad de Barcelona en la Casa de la Diputacion del General de dicho Principado y Condado en la Sala de las Audiencias de dicha Casa a diez y siete dias del mes de Octubre del año mil quinientos setenta y quatro Illustre Señor

Por quanto en la Corte de Vuestra Illustrissima Señoria se ha tratado y platicado de la Causa de Don Francisco de Erill Vizconde de Cardona y Don Juan de Cardona su hijo Governador de Cataluña y Rosellon y Capitan General de la Mar de Su Magestad y de la Causa de Don Juan de Cardona Almirante de Aragon y Don Juan de Cardona Governador de Leyda y Capitan General de la Mar de Su Magestad y de la Causa de Don Juan de Cardona Governador de Cataluña y Rosellon y Capitan General de la Mar de Su Magestad y de la Causa de

1398

1399

1400

1401

xiiº Aragna

Anno anat[ivitat]is d[omi]ni M°CC°LXXXIIII° in
mense [illegible] finalia[n]te [illegible]
de vida de Alonso [illegible]

[illegible]

Alonso [illegible] de Aragon
[illegible] en
[illegible] Alfonso [illegible]
[illegible] Alfonso [illegible]
[illegible] Alfonso [illegible]

1406

Peregonaria q̃. Bertomeu o andome —

Illmo anatta. dñ. A. de Lue de Requesens.
rem mensis septembris dañat cognitio

A molt. magco. cognoscte. de la vila de Monc
o, o lo dr. Regt. de Cerdo mes ho Coret just. de
la dita vila de Cerdo. salut. E hon. ustant
E te qui rent cosos. pere glarias vey. i de aquesta
vila. cog. vol. E. reberidant. E. hun. de ust. q.
re ne mi mes. de. p. art. nio. p. regnam. q. nec en dit. de
nio. q. nar. E. mgo. de. mis. mistre. donem. a
fignar. param. dendit. E. emptoris. demana
mants. cg. dic. E. al. q. en. bertomeu. p. an. Eso
mudem. vel. degut. ordinacio. en. contra. de
cause. de. q. dit. dins. E. q. nal. q. emptoris
y. q. endo. nat. q. apar. adit. requirent. q. nto
stabes. fonc. q. nat. ne. q. ne. affermo. E. hi
degut. de. no. q. ho. q. ne. fini. q.
re. de. degimen. q. to. E. q. al. gen. mestons
ston. fins. q. ranfa. de. q. de. al. Lorenç. mydi
denell. E. q. al. fabretit. E. q. ombs. confron
nlet. canes. ab. dit. E. q. ardit. q. al. ab.
tas. q. q. nondum. fes. dyfret. dicent. fistenet
nokt. q. recedimen. amp. dit. q. q. de.
q. al. E. q. ufcrimo. E. nubes. q. q. E. q.

1409

Almolamegi Eo justiria delavica de alcoy/o alfonc
can justiria delavica denoneldo Salms Egona
en buestra Certa de vendo @ nos dichas y enlas cosas
anzgom Joan Gaser requisimada Declasun co de
in de cinpoval @ iz vie vecinos @ comun
za mes vecinos quedota fuis juvit emiu Subdie
es infrascripto termm menfis de anij En fegrimo @
endita Certa conzenudes y anen recebur comu
ex regn cognansf. Alrgidal fegrifala
uem fus los mandadeus y quidicho
a dits dunos que dis temes dies bajen @ vene
fes dres
fuis nos co
dij Alt

ma @ uy @ mig jom de Exedis
@ emes @ les noues ores. ans mg
jom

myllij xxxij dij
mj dij.
vnj & mj.

Almo anallo dij
en mensij septem

H

magdre
Regt
e dexcom
cosas co
de los
mg
vende
Cert
Cal
que
rit
reo
cos
Co
dichos cosses co
mensis
D. palbares
D. Palacomo
D. alimin
D. Palā

Sorçeu

vidzenos
carregn

hieromi doria ffr. Caspar bernaben de Sarcec

Ante mi Rodrigo Gonçalez de Alcocer escriuano del rey e alcalde ordinario en la villa de Alcocer parecio Gonçalo Gonçalez de Alcocer e dixo que por quanto el auia seruido al rey muchos años e auia gastado mucho de lo suyo en su seruicio e le auian prometido por ello de le dar la tenencia del castillo de Alcocer e agora el rey le auia dado la dicha tenencia a Gonçalo Fernandez de Trillo e que el auia de auer la dicha tenencia segun e por la forma que se contenia en la carta de merced que el rey le auia dado sobre ello e que por quanto el auia de auer la dicha tenencia e el dicho Gonçalo Fernandez de Trillo auia de dar e pagar al dicho Gonçalo Gonçalez de Alcocer ciertos maravedis segun que se contenia en la dicha carta de merced que el rey le auia dado sobre ello que pedia e pidio por merced que le mandase dar su mandamiento para que el dicho Gonçalo Fernandez de Trillo le diese e pagase los dichos maravedis segun que se contenia en la dicha carta de merced que el rey le auia dado sobre ello e

1113

1415

1416

Baltyzarez f Cerbez —

Anno anat[ivitatis] dñi Mcccxvij° die vero jouis exeunte
mense [illegible]bris tunc tabellionatus
Almolonus [illegible] recepit et recepisse confessus fuit
coram discretis viris Johanne de Melhorado et Raymundo
de Cabrespino [illegible] ad opus
[illegible] Johannis Jacobi [illegible]
[illegible] de Cornolendino [illegible] de Rhodesio
[illegible] presentibus testibus [illegible]
[illegible] et nos Bonetus Joguerii alias dictus Melhor
[illegible] de Arria [illegible] Melhor vendidimus et
vendidimus et in perpetuum [illegible] emptori
mentis et legitimis [illegible] Cerbi de Cornolendino
[illegible] [illegible] de Cornolendino
[illegible] [illegible] Cerbi [illegible]
[illegible] Cerbi [illegible]
dictis [illegible] [illegible] ad [illegible]
[illegible] [illegible] [illegible]
[illegible] [illegible] [illegible]
[illegible] [illegible]

8 VIII V

Peraendreson
apua S Camarofferiar

Anno a nat. D. Mcccxcviiij° xv
mensis Octobris Cathenas Cognay.

Almos magnifs Jurats de la vila de Cognay
Jaime Jordi S. de Rosemell Cathelan
Cuturay Jurats de la dita vila Salamy
Jouan Jurat Burgues Bonadenca ciutadans
Cognay Conselhers de Jurats de la dita vila
estans e subsidis Jurats e Cosselhers
damuntdits reys Cathelan e Jouan
Jouen Arnaut Bruguelz olim Cosselh
Jurat morts damuntdits e Jouan
Arnaut Bruguelz Cosselh Jurat
de vedey ius dits reys nous enanans
Cosselhers de la dita vila de Cognay
los quals ajustats e Cosselhats de sun de ius
dita ajustada e Cosselhada a xxij ans de decembre en lan
dit Mcccxcviij Cosselh sobre
dits fruits et profits dun forn Bonalh dauen
Cognac al dit loc negun semeyan dins un dit loc
ni ny legans ayan lo dit Cathelan sobrea dits Jaime
Cuturay Jurats e Jouan Bonadenca Cosselhers
dayssus dits Jurats e Jouan Bonadenca Cosselhers
ni de decembre dun dit Mcccxcviij la qual e los
dessus dits e dauall dits Jurats e
Cosselhers e dauall dits Jurats e
Cosselhers pus Vendres mensis Octobre anno dit Mcc
Cosselhers ajustats e Cosselhats sus dits e ajus
tats aquest sobredita e Jouan de Burgues e presenta
Cabrit Cosselhers dit Jurats e Cosselhers

1119

Almos magnifs Jurats de la vila de Cognay dessus
Bernat Cardella Jurat de la vila de Cognay
bide Jouas en Salnat Cosselh e los dits regrestes Cosselh
Cosselhers ordes en la dita vila de Cognay
Girolda e Jouan de Burgues Cosselhers
de Cognay e de la Cort en lo dit dia de Cognay

1422

1425

1427

11129

nostre nostra Juangarsia —

1431

1132

1433

1434

1735

1436

gaspar galiana

Estene Cortes

Cortes de Orihuela

Al molt honrat Jurat de la Vila de Xeresa Gaspar Gallach de Xerica Mestre Racional Jurat de la Vila de Alcoy Salut E honor Rebem vostra letra feta en Xerica a XXVIII del mes de Janer E per aquella vos entenem molt be E per la Carta de Justicia escrita E vos entenem be en lo subsidi de Justicia requerim E deprecam vos affectuosament E encarregam vos molt affectuosament legitima escusacio. Sabets molts Consellers Fernando Donen y altres al honor Estene Cortes fill de Joan Vidal Ciutadi perenatoris y de ma Mestre E de quants de vos sabets ma Mestre deba los quals afermadors y de cents en termini Jurejat Salut Just Corte pena Ernes esmena sobre causa de Contrabant quants E lo sobredit deme Confesa al principal del dit requeriment Cessis y rahones contengudes en vna acte de Esclusio ho publich Esq Rebut ab dret Diego de Casal a XXV agost mo de Setembre dins Alcoy Regnat Senyor Jesucrist de Mcccc E Confirmacio E Cessis y dat dit Alcoy sub dret Segell

Dijous vint dies Juny any dit Mcccc trenta set Jaume Pere del mes Vidal E Sorolla Scorsa E Pere debuig Espaser Jaume Sellers de Alcoy del dit any Segell

Al molt honrat Consell de la vila de Alcoy Jaume Pere del mes Vidal E Sorolla Scorsa E Pere debuig Espaser Jaume Sellers de Alcoy del dit any Segell

1437

[illegible] [illegible] [illegible]

[illegible] [illegible] [illegible]

[illegible] [illegible] [illegible]

1440

1442

1443

barido

1445

1446

Dilectus meus michi et ego
illi qui pascitur inter lilia
donec aspiret dies et inclinentur
umbre

[illegible]

[illegible] contrada de aquell del qual se
ve de vtilitat [illegible] ne resta
se dels resultats dels manaments
executoris no obstants legitimament
y motivats y que los desposse-
sors y subhedors sien cridats
y oits sumariament y de plan
y sobre lo fet [illegible] y que
manament [illegible] y sien revocats
y cassats [illegible] y que
Rahi rey sine [illegible] [illegible]
de cada hu [illegible] dels
vesers del [illegible] de
[illegible] cuig com [illegible]
[illegible]

E sanse dels dits [illegible] de vuda
dolicis cosa declarare sentencia
y declarar de nou en la judicial
[illegible]

Berenguer

Ihs. Jnterr para Addirendum Juna bidmin
mregmitra ferino debeam? compse
bio? qui Juris fuerit —

Dista die Sebastiam aromes mstarge
del Cort de Cardona ad hora? Cell
cnlodia de nigauer Jurisdic? mor
[illegible] Gabriel Cabanyes Gorraga?
Gallorer Sor bella? Cyamana?
y bestraga ad hoy —

fuit signatum ut supra

Dicen no y mentis sobre
amb el Duc de Sma
Sra garantia de Sra

Fol

De la cort de vos lo molt Rp. Just Vic
enbs emé y armic de deu m dret de
deu y nr Sant e reguirem vostra
ms per sa pura sens dreda e ciencia
de nr se[illegible] e jurador de les per
sones e bens dels fels y heretg dels
enfrabnde dreda el stat y magestat
y de sobirania de nr dita cort
cort. de vos lo molt honrat defensador
de la cort de Catalunya contra e
reclamen tots y qualsevol
persones de qualsevol
estat grau o condicio
sien de
qualsevol

Cap persona delict mossen Sarra
Ferrer y Sindich en Justicia de
Vich appellant de vna sentencia
es dit de dit consell fonch donada
y dels processos dit cap son
estats delegats en dits casos les
quals sentencia y dels dits processos
y cascu dels obligats y sos bens
casos li es stada feta demanda
Elisos es stades dites y enercades
y de ço ha hagut plan y ma pleno
delict cap son y en es stats absents
real publicades enles cuyt de dret
ceremonies en semblants de fahir que
any stat vers axi y nels uns en
virtut de dita sentencia es stat ja
detinguts dels dits casos
Inquelles vists los sobredits cap
les possessions dit plan y ma pleno
y al rest en tota de justicia

1452

Castello

1453

ysorio g garrio

vidzeno vro
ñ garro

Hº desimo

Posser vero die prim̃o decembr̃is anno q̃ndecimo
Cra(con) de d̃ño sebastiã ramires mi
forgez procurador(e) dels onrs dels vic(ar)ios de la
ssa ecclesia de ssi g a(con)pareixen(t) ioan(n)es garrio
g alegan(t) se fermada dels bens offers q̃ fo(ro)n dits
enamar g sebastiã dis q̃ ro(gan) lo dit vicario
bos q̃ vullen dar q̃ ell

Posser vero die ex eodem die prim̃o mensis
decembr̃is anno d̃ñi mill(esi)mo cccc lvi
ssa g sobre dit ioan garrio g pedro lop(e)z
leceres g pregadors q̃ ell(os) no(n) vullen
q̃ per ell(os) sia dit q̃ ell(os) no(n) ssien
bos complidors dela dita ssa
la q̃ ell(os) dien q̃ atteses q̃ dit
vicario de roma no(n) ssia
pri(m)er vicario dela dita ssa
g q̃ ell(os) sien dits
vicaris de ssi
g q̃ ell(os) sien
bos g q̃ assi(n) sien corregu
g regut bons

1456

vid
ena
ca
con
dñi

vidzeno vro
ñ garro
vicomanda
ceñero

Ydesimo g ssobredit garrio ysidro
ñ garro ñ garro
ñ garro ñ garro
ñ garro ñ gar

1457

1459

x

Dermamans litterarmmoriemas
Mel Rioirllowimus Jusi Trelleoalos
amy Millesmin Omnibusmis
gestmis —

Litteras

M. D Lee —

1962

11163

Varcárò vcpuj

Bertſomenboj ſ vicentolzmargeriomborcelo

Amo anat̃ om̃ M D bcegievcrqnſ ccvnadis
ſeptcbris dnar Ca vntiadcenta ſ ſuſt̃ ſcl
Rlaveala vm̃ angelo ſ gne Enkeſpxoſ
ſ ſalmag Bertſomenbori

ſ

ſ 4

ſ 4v2

1465

videretro
Ecclesiae
rarae Cap.
bujusmodi
de decimis

1466

1467

1468

1469

Alnob. mag.co

deberthomen
bodi
tra

Dimercurii mensis septembris
anno a nat. dñi M.° d lxx.°

vicentolzma
y hieronybotella

Fuit ordinatum per los honorables
dema y Jheronimo del magnifich vi
cenb mar gnes clavers de justicia
de la present vila de Borriana
Justan y regint en lo magnifich
berthomenbodi Caher donar y pre
sentat dendies dema y hu mores so
lits y acostumats en semblants
delegrafes de vicent olzma y hie
ronym botella de ensa absencies y
gnants de vint y huit millares de ceyde
valencia salvo just comyte y
na y juheu q son restants de aquells
de cent lliures y aquells dits secretari
simul et insolidum li confessare
deure de present de una marcha de Cagell
lo rometeren y pagar entermini
Jaz assignat sots certa pena ab ar

ta y publica dedente y memoria
etz zebuda y ells dixer gims
sempre reb notz @ rpseno rembre
anxi ells com delagnal etz

Distis dijs etamo comparen enrri
codit berthomen bodi @ ire @ segne
ri q rpzer tu rio dedit dentez
mel rfossen fruits y amotats
tant zebens mobles y semouents
delesdits cases et cetra delzdits
rpsentats bastants @ dragnanz
y meg damirantag neceb z com
arei etz ells codit magll ostz de
Justina admetent etz rpnegerie
etz

E rpsemio dedins @ mig lodri
magll ostz Justina enrsemyrab
sos frima y primitre, aredi ssmal
mens alesdits cases rpsentats @ semos
y ferla sonzio debens reg rebe
y ssent enlacasa delsdi vicendolzma

resos primers los bens mobles attrobats
en dita casa ffrogneja stant ffins
en alta y demés a instancia fre
gneja stan devidents ans de la agressem
bla

Et Jurontment aneri a la casa del
dit Jerony Botella y essent enagles
fore fruits los bens mobles segrsem
Primo una tanca de lefaristia
ab fatiz ora vsada ffent fis radi
res de [illegible] cayro vsades ffe
dotze cab vsadobuyes ffe onze id
gessos ab sa marfega y summata
los dos tinals una fallarabla nova
vndauantlit y vnorrtinatge tot
vsat ffe dos tonalles y una nova
vsades ffe dos sabanes cabnades
stamenyablanca y altra debura
to de seda ffe vnes faldetes de seda
viz ffe tres gerres grans tres gerre
tes chiques y dos orles ffe una cal
dera y una gaella corgnales

bens foren estimats en ermtat per reals de
valencia e no foren atrobats bens al
tres mes bens mobles ne gemonents
e soberforniva e los foren
donats e raxelenta en la forma
segrent

rapeeria

Dilluns dia e tamo Lorenç Joseph roca
e Gabi de borrassera e Gratien caxeno
et de poder dels dits mag.os de nos.
e cercats bens mobles de luyer fruits estimats
en ermtat e sonsera ny emeteny
e ymbentat dels dits fassions e bens
altrament e premesshos

Testes los dits abitz e Pere
torres e Gabi de borrassera

Dilluns dia e tamo dauant los dits mag.os
Cosi de Jnbisia e sortida comparech
los dits Pere romeu bordi e Diego peyer
e prats en cas e sechs e los foren
nos son stats atrobats bens mobles

[illegible] ...

...ne semonedo bastante debries
...ssme q̃ nesceris ꝓ ronqis
...manas a rredis Carolt alaterens
...delbit vicent olzina altrescris
...ciutati nomenada rinalaz ꝓ e
...constituris en aq̃nella esser fera
...risio debens mobles semonens
...bastante alarestand q̃ nantiar
...q̃ mobllenrand aq̃nells q̃ romarey
...clos mobllers de q̃ nostris adme
...ntes q̃ nesceiers

Qui rescenno dedia ꝓ romisio Codi
...mabllers de q̃ nostria en semps ab
...sobrima q̃ ministrie a rredi alasio
...geretar de rinalaz q̃ esser en
...aq̃nella ꝓrien q̃ mes Cobens se
...nens ꝓrimo vinbou albarsi
...q̃ semonaser del negre Cosq̃nels
...ꝓre donars q̃ rasclenno en la
...forma segnen

Capellata de volmtat
de la ...

...Distribrie etamo Cosonor Vicet

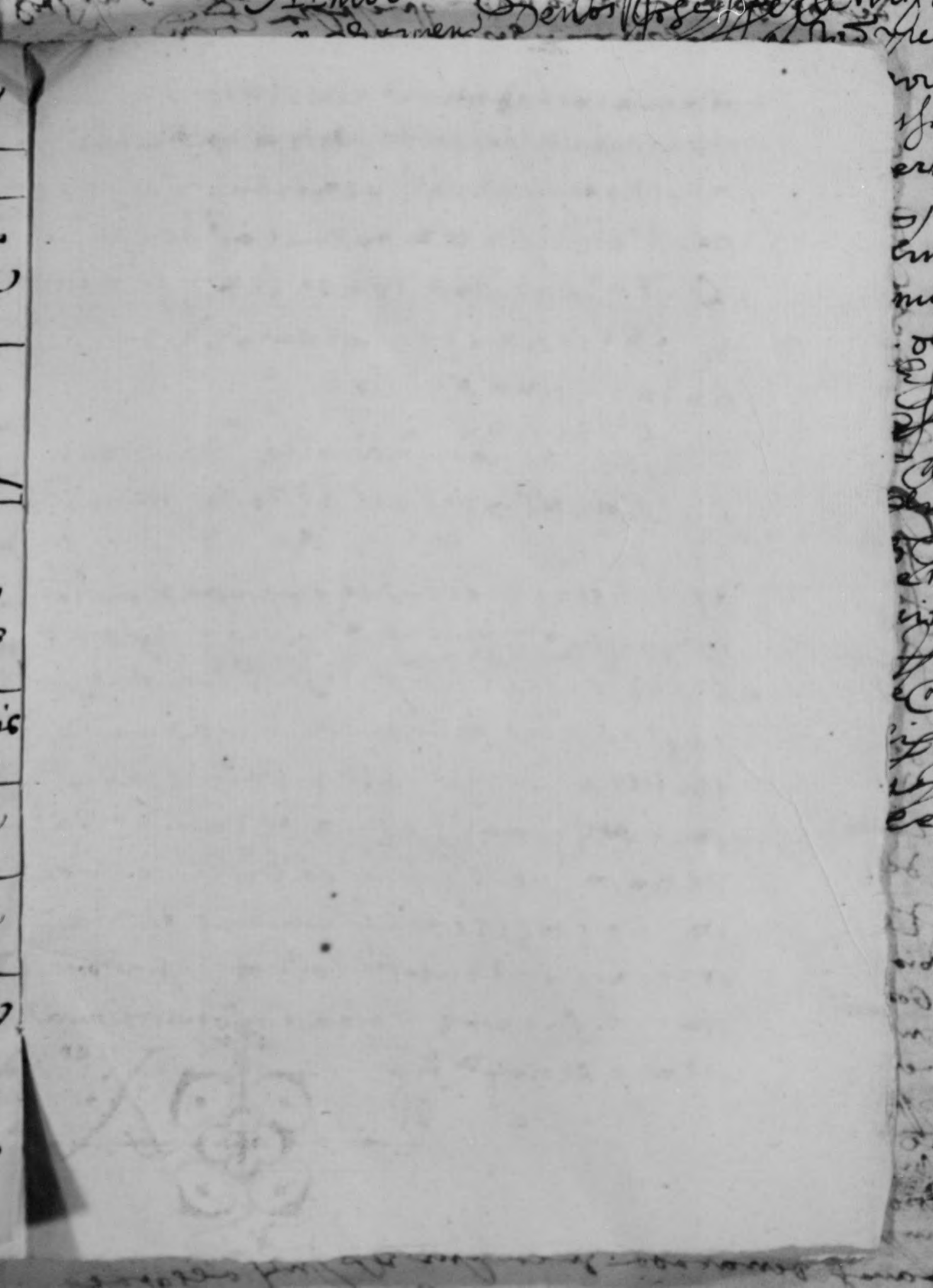

Peremolto & Perefoler

Amio anatto[m] [illegible]

[illegible]

1473

1474

1475

se bassio nauires mi sarge y soreda grabiel dela
garas e cesse a edis pangarias pressessio
nario pesabane ferrendo dedis bos cirs abromi
conmuaro edis bos seran venus e mandas y
ser[illegible] glorgen e Siro bara Cui abrasio
ser[illegible] ro obtidus y qui presen
sos ausentes

Dito die sus el mesis decembris anno Dñi
M CCCC lxxvi° febrasio matines nauires misarge y sore
da grabiel delabie dela Vsmeis, elegi Diongias
sor e terras iurio e Jsore ferrendo dedis bos
legens y Dreli nonsiras con cuca dita osta y dore
dores dela cuca ordinaredes brasc egredi amo regen go
cuca qui nes depson dore dedis bos y peradem
gador deros abromi nario e Siro sers di sorgia
sado dadmesa comu mais y seran dennus dis
bos y glorgen e Siro bida Cui abrasio sor
sumarre no obtenan y dessian Jeruhi aver ystorias
abres sumecgide dilogbon de egnas degendria q boe
sedi tudinosos

Dito die sus el mesis decembris anno Dñi
M CCCC lxxvi° febrasio matines nauires misarge y sore
da grabiel delabie dela Vsmeis, elegi Diongias
sor e terras iurio e Jsore ferrendo dedis bos
legens y Dreli nonsiras con cuca dita osta y dore
dores dela cuca ordinaredes brasc egredi amo regen go
cuca qui nes depson dore dedis bos y peradem
gador deros abromi nario e Siro sers di sorgia
sado dadmesa comu mais y seran dennus dis
bos y glorgen e Siro bida Cui abrasio sor
sumarre no obtenan y dessian Jeruhi aver ystorias
abres sumecgide dilogbon de egnas degendria q boe
sedi tudinosos

Dito die sus el mesis decembris anno Dñi
M CCCC lxxvi° febrasio matines nauires misarge y sore
da grabiel delabie dela Vsmeis, elegi Diongias
sor e terras iurio e Jsore ferrendo dedis bos
legens y Dreli nonsiras con cuca dita osta y dore
dores dela cuca ordinaredes brasc egredi amo regen go
cuca qui nes depson dore dedis bos y peradem
gador deros abromi nario e Siro sers di sorgia
sado dadmesa comu mais y seran dennus dis
bos y glorgen e Siro bida Cui abrasio sor
sumarre no obtenan y dessian Jeruhi aver ystorias
abres sumecgide dilogbon de egnas degendria q boe
sedi tudinosos

1476

Veado elegido rogado Vero elegido dio al
Gouernador Gines Diez Ros Gro riobo quisiere se
Veer y done de estos cumplire al

Y lo dio mo Vso presio loer cinco Vsos de la vie de
alos vsos leydos se grese y comisario deromanos
ytinerario y lo dio seba pedroso pone vrgi
mitto feries dio gradrero esto lies p q.m dio
Gonsalvo alonso sebastio ramirez mi sorge
y vecino publico de la villa q.e presente era
q.e de ser tutore como rogo Vero q.e dixo q.e
estaua presto q.e lo q.e pidio de los vsos q.e
dio Vero q.e lo dio gil lopez Gonsalvo de los vsos q.e
dixo

[illegible] vila de alen desta mesma vila [illegible]
[illegible] [illegible] [illegible] [illegible]
[illegible] [illegible] [illegible] [illegible]
[illegible] [illegible] [illegible]

Vicentbernabeu y Perezfirmen

Año anal

videretis en

Videretur
Inquirasaro.

[illegible]

1482

11183

1484

1485

1486

1487

1488

1189

1490

1491

1492

mem.ª de los que el dho S.r mclores. etc.ª

Los dhos S.res del dho Cab.º dixeron q.e

sier p.te

Q.e pedido lo dho scripto.ª dio lo q.e p.te

conselor del dho S.r y q.e p.te q.e con alg.os mos hos.

assesores dixo q.e lo sustar q.e dexa q.e lo

dho escripto.ª de q.e al q.e del lo dho scripto.ª

lo q.e pide q.e q.e del tener y mediante q.e q.em

Admisso dho opposicione sier p.te cr y tiene

q.o dim y mcd.t

Dixo q.e dho die sobstio mastre mi.e de cl.s

por de lo dho die dho cl.s y mcd.t q.e q.e lo

ver y tiene dho scripto.ª y q.e pide q.e q.em

Juan gonz.z y Pedro Olon procurador de nro.s

Juan mart.z de Ochoa procurador de la rob.a

q.e q.e de la dho Juan mart.z procurador

dor de p.te

Postmodum vero die dicti mens.is aprilis

ano q.o dicto M.d.o lop.e dovan logr.te sera del

rog.o p.te de los dhos cl.s dixo q.e lo

rel.o scripto.ª de lo q.e no q.e lo dho

de los de nro.s fuero y q.e lo dho scripto.ª

del tener sequem.

Nro.s q.e dho scripto.ª

dho S.r q.e q.e

q.e q.e

dho cl.s

1493

Jeromina fferuendo de vna vna de Sori en
Joan gordi fill de mel·lior part vegi de
dita vila e les altres contengudes en lo dit Testa
Sonc lo dit angelo bloss angelo bloss fill regedo
ra. en los bens. del dit joan gordi. ordinats. Sonc
Cives Stamb. de oguelles trenta lliures que liuren
dirguerien ogarsuo de oguelles. I vern. gran de gari dels
dits ffos. les quals lodit Joan gordi confessa deure
a lo dit procurat. dels germans. Elionor muller
del dit noffre juram. abte rebut. e lodistret en Joseph
Joan olamora not. a xxvij de abril any mil cinchcent
xinquanta e sis les quals. quantitats promete pagar
mige ramer. a les dites Elionor, bloss Jangelo bloss ger
mans. en terminis ja postats. Item mes reten
dre interes. a raho de deu diners. lliura. segons en
dit acte de debitori sto mes hora. emergut del qual
fiet Jnstr. Les dites Elionor bloss Jangelo bloss procurat. oppos
sam e proposicionem. en la vende de dita ffa
del qual fet lo dit procurat lodit debitori en les dessus.
dites onze lliures e en los interessos de oguelles. dir. pagats.
fins en lodit qui seran agosts. requer e Sos dit
noffre Jnstr. li plaia admetre la dita oppositio pro
posicio e la vende de oguelles imposte en dita
sons e pagues parts de les dites xl lliures e interessos de oguelles
com dit es Jnstr. procurat e fet fet. mig rotle cimen
tum etc.

Ffos. Apposa lodit scriptura per lo noble Jnstr. procurat
del discret Joseph Joan olamora not. Jo son ordi
nat de sus dit. Joseph Joan olamora not. procurat de oguelles regent de
dita scriptura lo promis de rato seguem.

Admissa dicta oppositione fiet Jnstr. et intimetur quorum Jnterest.

1494

Et dicto die sobastio martines missatge dels prats de lo
spm vila dealcoy retorn cabut fauer y stimar dito
spriptura é grausio deorgues. Joan garcia
pedroplan tamurador deboffer y bovos. Joan
margain tamurador dela noble dona betriu
margain. Blois joan martin tamurador de la viuda
miguel [illegible]. Joan josepe. cogne pelli
cr tamurador depere peron cabdito angelo blosc
y desilluestre é aldit blois loer tamurador de
dita vosa

Et die veneris. xxvi die mens. septembris anno
a nativitate dni millesimo quingentesimo nonagesi
simo primo. dauant lo feleri del molt y mag
de lo spm vila dealcoy. y per sua pfessio[illegible] empare
que lo honor erguins y tales. y pare de lo spm dito
tamurador del molt honor bosch y apres lo scriptura
de apposicio del serie segons y mediante seguem:—

Et primo Arotiu y nos lobdunio. del molt molten honor
bosch. donzell tenidors y vergut. que y loen de
los molt molt y mag dela vila dealcoy y territorio
y regnis segons sedia de nostre senyor del cos de
bemfactis. Jesu mira esser dende de nou mes. en
saben de joan garcia. pare vegi dela dita vila
dealcoy situades y posades dins los murs de dita vila
y en los carrers y meders. del foren de los molt segons e
stenen. y blosc. de los loer y blosc foren dels glos
fedir carrer publich y pac dios. es obligada

1495

en so queres. E ella dentro en sala lo dit Joan
Garrio sa muller e altres foren venguts y
Don arregats al mag.r en vuiem bosch de don
Jacme Cerro del dit loc pressam. e prou de
lurs dignam.s lauts. de mon dot valerians.
Acte de original arregament de sal rebut e
Lodiscret lois Joan mio not. e dit dotat del
dit M dcclxv en regts acte de partido rebut e
Dit not. E defeber del any M dclxv lodit en sala
Pero jure en ses obres y servanys y per
Dany y espriuts de ella pro pressam. de ells.
Quatens sua interest attes los effects. que
Mes de just.s. aldit pro pressam. dero stien li
Guiscen e deuen dir que volen pmt scrit. en
La dita orden. Jos. Pagedor Lecsalten en lo
Preu degudor am regrimer emetrys e portion
Erdrer Regnerim. Ab m. lo Jan oppositio pro
Vicariol tam jn jure &c. Jregrebio esserli ad
Mess.s e salnar de son drets jn juribg prioritatis
Et portionitatis com si ells com.s liuer de cognol ells.
Jhm Joram ells.

Actum fuit dicto ano. die mensis vanti. hora prand.

Testes discret Pere Joseph Pallas lo magn. just.s remo com.s
Venagnell Jose Dor. Aldrer y Joseph Joan Alcomor not.s Jhor
de Cosmedor

Et eodem instanti lodit Joseph Joan Alcomor not.s de dit magn.
just.s fen dero segui de agnell e de la dita sentencia hom.s Joseph
Admissa dicta oppositione fiet &c. ar primer ex gorum interest

fol 35.

Et dicto die loco pro tribunali misse dels ord. regt. Alcalt dio Jos.
dela Dorm dit. quis hauer jntimer la dita sentencia fet per lo com.s
geagnell e Joan dorta pedro Colom Jurado de nos.a Jnsula e Joan Ma
Carli Jurado de la noble dona Beatriu gotor Cavallers. Jnterrogat.
Si tenen algu dret en los dits oppositions. e particularment lois Lorer
Jurado de dita Jsla

1496

die pñs̄ ꝯb mens̄is maij ãno M d lxxxj̄ pdonis̄ ꝯpo. dare dels̄.
ministres de lo ocr del magĺ jus̄. de lo pñ̄. vilo de olery
rel̄s̄ et̄a. de gromisio del dr magĺ jus̄ ons̄tam̄ ꝯparu
dem̄ lodis̄er joan aiz̄ rus̄. procurador del dr nr̄e
fiscal hauit̄ marar̄. addr̄ joan garcia que pmt
dio e jur̄. de ser ꝯpetes endio ser̄ ja respon
dre sobre lo que fos̄ interrogat̄ sobre los enfrad̄s
amenguts en les oppositions dels. endebendo ser rea
de dit̄ cas̄ si respon gues o gurds de respondre fos̄
e respon la dita cas̄

Post modum vero dicto die eodem die pñs̄ cas̄ dictor
mens̄is et anij lodr̄ joan garcia oppositor̄. addr̄
marad̄ ꝯparem̄ et ꝯra dominū lo procurio del
dr magĺ jus̄. fo respondre a que fos̄ interrogat
per lo dit magĺ jus̄. per virtut del dit jurament. interrogat fo lo dit
dr. lo que dix e digue ad dio juramento. interrogat fo lo dit
dr magĺ jus̄. per virtut del dit jurament si los enfrad̄s amenguts en dits
fictors fos̄. e respon dit cas̄

Lo qual dit jurament dix que del enfrad̄
dels nobles don bernat marcoch la mort respon co
dit cas̄. de deu cāres vn̄s. e dis deu se esguar
den la cas̄ que dega esgaseig los lors e dels
dels enfrad̄s del enfrad̄ de cas̄ 1 s. de mag̃ fo
mar cas̄ de lobre de ssemayre. la dita cas̄ nomes
mes. dix. que nostre vilor pogo de cen y trin cāres
el hieronim gorris carmo de agnell de trenta cāres segue
los altres persones pas cas 1 s. de lobrie ma pde
vilor cas̄ de cas̄ de dr joan pasqual e
cas cem s. del enfrad̄ de que stan de la mitat de sarg.
pesa gramen que pers. que es respon dit cas̄

11|94

Ultimo amen vendiegnes ffeby mensis maij ano ja[cobi]
dicto M d lxxxj. lo presens egradaio ffermj pere
Joseph Beraner notf. ffeuo delo mor del dit mestr
Cristofol ffamb e Jnstamb. los mestrs dn Joan franco
dix notf. procurador deb noble Dona Beatriu mor
gariu lois Joan mati procurador deb bide de
Miquel rop de vila Joan pasqual mayor de
dies e dere pelder procurador de pere
ffeuon delo mor de dest. ffon publi
cado delo primero lieo ffers. ala dasera.

Ho dit matt magr. en damia marquant ffustr dela
vila delro. dist Jurpri mis hom manamet. dfiguebat
per lo magn. jurista. dela vila desexona @ dnor del
mes dsetembre. del any. de D Lxxx dfistuaia de
Joan rotalo pro magn fisbstabegit delgon eumofil
Jnoua ramador del dita vila contra Joan
Jnoua ffa pesfia de melhor dela matexa
vila delro. ab quo dfendt nomat dnger
ffustor ala vida de Miquel cop debles dela
dita vila Lxxxmj dicen. ex aduerso pon[itur]

1498

legades y deneedors en lodit loch, fins aldia dela
vol folrein y gurto mde dea quey dist mes andre que
en dita vag. fondre feta despeta yel y dada feta
venda dareu cays lodit Joan garcia stmadg y pofo
de dins los murs dela ptt vila dealeg. propla pofa
en dels orts deladita vila confrontade ab dos carrerg
publiques ab cafes dellin dorit batle ab cafes derivent
festeria mort ab cafon dela plaa y abrafadg od
cfted o pella dauod cofron les quals fone stades
venuds en pblik encant al magdien dins dorat
regent lebatledela dita vila dealeg, comanet
deprendonat y prende dos entes. dines denong.
valencians comapar ab cofstal deladita vila
ro, dorat nun dvendo fet zpronejt yella dit
magty nfsr. Ceij dasetembre del dit any st Dlee
dist chapres com ag ustancia depedro talon procu
con dellit nofre y nom Jeanfeta comorario dere
regedors ans delefela dtolsanda ab cridg fetg en la
pudela alugdiaria mde en alter dilg y parts
vinn dejing y parla qual rafo en ladita ab ro
y dandh dedita cofa Jeanfet zo pofat. alguns
op offirong fo es perpart dela noble dona betriu
magnarit dela ptt vila dealeg perpart dela
vida de betriu martinda demicel cap demieu
perpart de perera ferrer dela mitg de eglg perpart
de pongorat bofter dela dita vila drogueriy y perpart
de angela blafo y de fenestre vidua de nofre fle
nestre dela dita vila dealeg. les quals offirong fue
justificat. y fundat ab actes publics y fen quals
fonestades y ntjmades als dits fod guardia y no
fre y nom ro afong ro, mabon na altag fle
nes de pnies y ibtaies dist mes andre que fo
dits regedors y opoffat en les dites dibs en dos dela
dites hores y atlet fe opoffirio dell dit dela
credits dels quals res gatha mde. cofgnels

1H99

per lo orde se ha stat examinat dist Jregno negoti
explicinera mete dist Jmade de origine sine
gna'met rebut Jeo dixer. en lo. magnifics gl.
notz @ cbj de libers del any. M CCCLij ab
lo qual en lo dit orde e ragostat ha mudat de
orde vestir dels dits libres de orge si mel e
Jnsoli dus veneren e denon carregar @ nota
lors mudes dend o migno perz gl. dadita
dita reemp̃cio de cbj cosmanys p aquests
@ cbj de libers perprende dint dimes lo qual
dits cases ona ona de stemen Jtotes jens lo qual
sona ona de ona de ona de premitim sg an
dem comabens de dit Jsanyaria dist en apres
los altes Jstiers altes ona de dit en sol gaper
tanyent Jpertanys dadita dona bel mi mangra
nit dist mes abant. altre alte de en sol de nigi
nal carregament rebut Jeo dixer Jeronima
gl notz lo segrona dia de mes de juny del any.
M D Lj adoquel dit nostre Jnora raymon
mudes de ona de ona de denon carregar
ami que bolda. sia reyod Jnitantabres sono
Jnabre dins en sol pagadors cosmanys a
dos de juny perprende lo. spiritual mot Jde
gresa sobre ell damunt dita ros lo qual
en sol. ab dist Jdegitims titols apertanyent
Jpertanys dadita mida demi que los dessus
dist ena pres Jmalpre alta de carregament
de en sol rebut Jeo dixer Joseph od ramon
notz. @ cbj de mes de stemore del any. M D
Lij en ablo que lo dit Jod gracia frade
garcia ran gemi dada la mudes Jdenon
carregar de ognon sagra dit Jod garcia
Jmuert Jnsolidus lo dit Jdenon carregar

1500

ren @ pan y ffenol fia debranes damador
dela nhotaria 1q ery tot anyl gafrador ale
non del nuy de dubre perprende trenta anier
egnal dit cenfol cangnare ffeniendo ge
greffor fobreles dites cafes dellas yod guarda fon
agnedes fagnedar ouertgre nuttus fegurenus
comabens dell dit yod guarda dist nuf abuants y mande
dnis yod mio nofy. dellaraia procfentagna. @
ery dal nuy dabril del any dñ Dlxxj ablo
y reioni garcia y angelina dna Rufes y yod gon
dalo dealcay. benerd adenon canegnaren
alnagr enbient yod boffr donzea dela
nila procfentagna @ ery. rafmany
cafna dors @ dnit yfet dabril prorprende
cent myranta anies egnal cenfol fondy no
dellat ffenol mot. yfrenffofobeles, dlles
cafes cnefon agnedafa gnedes ouertgre
nutbus fonefadas dendy comabens dell yod
garda egnal dit cenfol enapres abyftarde
gikins nicol y apert anyut ald it gonsalbaffr
dift nuy artat. y mafte de orfinoe cane
gna mdt dercenfol nebut y fodifcrib en
migroc ta adan nofy. dellamtat de cafr.
@ dijcendenbe del any dñ Dlxxij dient.
yfterney nofy. @ p. delebren del any dñ Dlxxj
abco gnal las dits yod guarda y fa mudan
denieren de non canegnard apreketenan
dela mtat dexatas gnorantafons
cenfol tot anyl gafrador @ dendelebren y
gren de dnit y gnatre dnies lo gnolercenfol

1501

Jusposford sparol mot fee cressu su sobre leo
notores cases et premittitus remedi com obcy de dit
Joa garcia dist final mot bmate debitau obcy
sonsio de jutres rebut flo dit ny ofcp̃ andaramo
ranotz. Dereby delmes deobre dcay ost Dlay
ablo onal lodit Joa garcia mandant azpar
Rgy sumne ad hsoli dis. demu confessord alec
gonady nadenuos blasco mur de nspu nora
Ciellade debenisfador Janas angela blasco mu
der dyoa matanedona gl omẽ suis vindade
nostre filneste comabem gana eternal Lemꝫ pre
ditamon. restanz apagnor deap nelly Lemꝫ.
fren dones cases que lodit Joa garcia compra
dels dessus dits mitt remitit deãpnedes lobrantade
buda flo dit notz en lodit dia ysson delspren
dels dessus dits cãses et pmittendemedes
comabem dcedit Joa garcia les quals dites
Lemꝫ promiterendonos ꝑ agnor entermino
dap ssolt ses aldit Joa matanedona ereos
dieadita mudar honestonen ganotennes
trentaset anines debitamon. ares ponde
juteres delesdit anines arago de dmondines
Jaime aldit nostre mona en lodela
dita mudar dit ꝑ set anines ꝑ agnor juter
et dells dit anines segnon encenla dita
carta nesselaga mot esta contengut delas
quals dites trentaset anines tanpoca mynt
dieadita angela blasco cinesten a partes
ouze anines dells just compte ꝑ aragó dels
quals gotet cadita gaxofrio vistes manpus
les ses ꝓstes. dites flo dit Joa garcia en nede
sus dita promissio vists dimigt dendis arbitis
Jaime Jurnominesjusta ynsor. genetinis pursume

1502

Jem perqp arifiñ mane rkt. aprantar adonar aq̃o
mulegar sentencia anco qñt fet roman enaq̃la for
nose qñt

Eps Lalt aconsiderat. qnela venda dedites cases tela fla
qñt cort comabem dessa quarta peraqe fia de mel
lion delaqñt vila dgustantia dcno be moria anco
cabalce calabita vila dcalcy. perqnde dofantes annes
arago de trapisa anca qual ag̃. Voenda dedites
cases fogan dop affat multes regidors. oes lanoble dona
betrin magnarit/ betrin marti/ Jdcop dcalas qida/
Joan pol qual fia delbanca/ Jaurador dela dita vila
dexatya. ranjela blasco vidua denofle flenes be
dcalcy. per ensall qrieten special mot Jaspuella
ensall Jdebitori fondamen fimia qne lopren delasita
casa. pero qne Jo dcdecen bnitantamit annes
mes dle dit qrent perla qual rages forot agra
dnor dits creedits agranan anb Jcodegit los
qrimes en temps Jmijors en aret Jrepedmit los
darres entemps Jprior en aret Juxtafes dlqñt
regne a consi derat qne dgusta dal qrendela
casa venuda qrimer fegan Jdcno qgroi les de
pefes amessions fetes en les Jvenda per ro qrime
rament progrege conle Jdarrera qui dal qran
dits debit nofre Jnotra Jasola la confessio los
dits pesses fetes en la dita vi. Jvendes dedites a
fel agrades empero Justas qne per lo dit magt
Justificaran todrades Jmes anat altes qne lo dit
dit dcla qita angela blasco Jcredit credatii al
qualtots los credits Jcognitarje viaordinaria

1503

hauy dehuen effer preferits perco proneyse y declara
tots los credits delsdits don a betrin margarit/ betrin
marti y de cap de vila vidua de miquel cap de vila/
Joan pol qual fia defrances/ honorat bosch/ y pere
terran pere ffer comsors propietarij de vna vinya
effer possions en dret y nelo credit de adriat angela
blasco y defil neste vidua y deme effe primer
agradiats y pagats del prenderla y cabrosa antoni
combastelo y gren fabat fent altres mens comanda
dera apme codist y gremmo bastre. apagnarlos en
xci no pot restar ningu partida alguna per la dita angela
blasco y defilneste pero repellie y per respedit
del dit pren adita angela blasco y defilneste
ro al credit dels qui da reservatli drets altres
justancia a contra les persones y ne mi dels justa
pusats y deja considerat dham qui el dit pren
dadita casa dem del dit pes no bastara a pa
gar los dits credits propietarij ans dem es
tat en cas de agradiario de ygne de pero dit
y sp aminats cognoscuts de ygne de proneyse y declara
ran. hab capmt a fra dita los dits credits en comodo
segurit primerament lo cens de don a betrin mar
garit. / segona mat lo cens de betrin marti y de
cap de vila vidua / tercera mat lo cens de joan
pagnol. / quarta mat lo cens de ygnes bosch. / darrera mat lo cens de pere terran prone
dit y nelos primers ensorde tants com y ocanerdran
los dits pren sien pagats una y una y adonats
los altres sien pagats per respedit com abans
dit y cos respedive. dela dita casa y pran de aquella
ajustat empero y ne pergnat algun dels dits cens
quels primers y porien cobre en part y compte a tanta
cosats anos fre vilar y geromi ferrando es tots aquells cens
y ne mes pagats y pagnats del
y ne y per agnitorlos pero proneyse y que per dits
pergnsi dels dits dels cens dels adonats a dit nostre y del
cumpst de don betrin negun tal la grepossa de dret dela
mistat cos de ef

1504

Gerony garcia y hijs llonet

dicar lorenfol. / lenfols que stan ofa dnots apres en
Gorde fenados ats en lo pendicia dita cofa entaus quat
Grabian q mentres q nels dit nofre dicar y los altres
pensions als primers q nels fonadors dit hi tubarca q nels
q nels fubarian q nels cregedors q nels fon primers afra
dnots q grabian g orebian lab erencia dita rafa pera
rebre lo q nels fij hagen de pensions q per aquells fo q pita
fio arfta mda q donels termara nels fania q pita
dnet lagnobitat q nels fura de pagar de pensions
q portats als primers cregedors fia de pagada en pode
dels cort q mda mdt a la propriedat del censal
dita q pida mda q de vita per dnots de fese lo q pita
mdt ada q nels q per raq del q nel q pita mdt fes
tat lo dita cas. q venda als propriets del tal
tas censals q nels fadoran just a dita q nels q nels
dona q fes fen dona hagen fa dadors q adoc
es pase q per ab q nel q pita mdt g ade
clesson les q pro prietats en pode dels cort q dels
nofsnats trane fins fets q prestadors les q pro visions
q pensions nec sanies per aq nel q nem fit. Semper
curre at empori promisit q nel q nel q dit nel q pone
bint q mda q nel q dit ab ret q dare les q dits q nels
dauen les q primers cregedors q mie q nel q dauian
fet la pro visio q prestada. la dant lo dels q pro nel q
dels lats q nt.

Vt. Valcamora nor Dfor

Lo qual vist e publicat lo dessus dit Semerio e.
Lo dit dia los dessus dits. Joan marge e Rocs lois Joan
Martis Joan esguiol e pere sgelier dits nominats di
gueren que ab dos auent q trobauen la q nel lo dels pri
mer lloc fits. ab dant Jnclusine

Testimonis foren pnts los dits. los honor. en anton giner
Gloria vicar. Jorges vegins dcalcy

1505

1506

1507

1508

1509

Alcaldes de Lorquí

1510

Alcaldes de Lorquí

Jugerans

1512

1513

videreno q
er giuer
arro

1514

Andreu garrigos defft. + y pere soi pere siruent y miguel sgoiros.

Anno dñi Mdlxxx die vero jnes 9bris do
uam congregatis etc.

Almo magco consell de la vila de sgoy o sos consellers deros mes
gos loer jurats de la vila de sgoy e sos consellers deros mes
quirem edifficar ma gen quimeno rotlle y mirador en andreu garrigos de
lequal en dit mo dubtar ela parte de sus scrita enfunge de la ma
dits. ros saber vos en deme esubsidi de sgoy cequerim y de
part vra pregam que en los dits ros. dorlen etc bels goigs
len pere soi pere siruent y miguel sgoiros pa stos. vres
segurs. simulcer y solidum deu dies y en cascun etc e demanats
sgoy y performa solito et prium on los sus dits y suets de
guardes de. L ley g ordres y mos rey de bay. edictes legruals offer
maester degudes al dit sorguirige de deme seiriage
solito juste orge ora emes y sorprogs e cauta de aquells
Lxxxvy g ordnam dela dita mo. legruals los sobre
dits. deure offesten al dit andreu garrigos de sus en de
ouelles que de aquell emparen erberer sgoys orsta o
garro ondita y els dits dit. Mdlxxxi. y dos anarie
dits. g ordnis dits deures de sgoy. de lany Mdlxxxi. de los
guiolets y drumaders offesticen los etc dits sgoys
de sgoy.

postmodum vero die mes. octobris mensis o dobris damam la pagesio
de dit sgoy magnes rgedro tapion e pere bleers segalem

Almagch. consell de la vila de sgoy o sos consellers deros mes
gos jurats de la vila de sgoy. salem esposa e pas de ma ber ecer gnos
diuers de sgoy can ytaliano anos passats y debe ser jmperado
gestant ladisse tra gen mineo nos en lo ro que just tapon
gestant. romes e soi pere siruent e miguel sgoiros vegins.
mes. donats en bos ser los dits tomb mes kany e pas de la
guagle mig ans ant. los mins tres de mo ser en los dits sgoy dels
gonem pardonar ladis mara dels dits. en bos altre mes
gus. e pas gruns gens en dits en augnes de mandes de
dinde de pere soi en perena de dit mar ie miguel sgoiros

stan pas ca ses que
augnes en dits dits.
rats en los dits sgoy de
pa

1515

[illegible] sonalmes dalcir pesiremem'ngles por dones pro
[illegible] gnes gnd vilo Vengur quesio q̄ se rendones copias
dass sesone die vij mensis octobris anno M.cccc.
xxxvj
[illegible]

[illegible] Et etiam xxiiij^o die augusti dicti mensis
Jo endir [illegible] comparuit dicti de assero [illegible]
debens robstam. Et [illegible] de [illegible] posito [illegible]
vivde le [illegible] et [illegible] ou [illegible]
[illegible] del [illegible] [illegible]

Almoarmadz. [illegible] de [illegible] de sesone [illegible]

1516

Melchior roiz
Damia ortiz

1518

1519

1520

luys martj ... frances esaal

... dia de mayo de dicho ... octubre
... de anarda ... lorenz los
... requery

... mayo ... dela vila de ... con
... ... dela vila de
... ... en los
... ... requery en lorenz
... martj fill de francis ... vej lo qual
... dela carta de just ... cos endemte
... requery ... de partida ...
... en block ... dones y assigna
... lorenz esaal ... vej lo contrari
... block ... vna just dien ... dela
... ... de mon alpiedi
... ... de ma ... les qualt
... ... dega ... de ... y ... al
... ... dela ... fall
... ... dela ... ...
... ... dela ... ...
... ... dela ... ...
... ... dela ... ...

F. 18 p

... vero dia ... de vij ... anno ...
... ... del ... fallo
... ... pro ... lorenz ...
... ...

... mon ... dela vie
... ... dela vie
... ... dela vie
... ... dela vie

1523 1523

Luys martj e Thomas garcia

luys martj melchor galuez

[illegible] dize que mayor sobre
[illegible] dauan los mas fust luys martj gregorj
[illegible] dezia la parte de [illegible] segun

[illegible] mole nace lo fust dlabla de [illegible]
[illegible] dellos dezia mellor [illegible] fust
dlabla dcalay [illegible] gonçalez fust
[illegible] enluys martj me regi lo gnal [illegible]
[illegible] dclaraba dfust escritu bos endent dfut
fudj de fust gregorj y dezia mas gregoan
[illegible] en mellor galuez [illegible] al
[illegible] gonçalez fust dezia endies gera
[illegible] dejia fust dezia endies gera
[illegible] de [illegible] de [illegible] luys
[illegible] cmo valenciana [illegible] los gnales afferma
[illegible] de [illegible] de vna [illegible] fust
[illegible] segun dia de setembre gonçalez fust luys fust
[illegible] dezia [illegible] gonçalez fust luys fust
[illegible] mellor galuez [illegible] albert luys martj y
[illegible] dezian [illegible] albert luys martj y
alos fust segun se mostra abcarta fust
[illegible] dlabrador albert [illegible]
[illegible] a y de setembre any dcclxxiij.
dla qual y stiendo amos y cort mas fes
[illegible] mas [illegible] gonçalez fust
al [illegible] de vna [illegible] de vna
Despos vero die mes [illegible] orobis amor
dlere daranter [illegible] de nos [illegible]
[illegible] nos [illegible] [illegible]
[illegible] [illegible] [illegible]

[illegible] mole nace lo fust dlabla de
[illegible] dezian [illegible] fust

1527

1527

1528

[illegible]

1529

videcthoga
ya carro

1530

1531

1533

1535

1537

viderettos en
er vicario

1538

1539

+

A todos mo[st] magf[cos] Co Just[as] dela Vra de alcoy dnos stene myres
Just[as] dela Vra de Sexona stents ex[pon]en q[ue] ante vro de Vra Vrcela
@ nos Dneta exen Vamat Jnd gorter anos entrada de Vrlort Jnpela
da Jnfanta Co gra de Cors q[ue] mart Vrsferentes Sauers arare ad
Vra Hefide ndiyta gradtsfma Jnstolema fnd de oem sexteber
spo emepretenti pesp dreynal anematedn adrad dijdas
ps omos dels dnos mstan exuiseca pmesp Smatsen C
Ebrent vndreaynacer Sancmsfas y no dobar gnes Co mgre
myn pan Idne Coynalesa Jnsp vn expentas dyas y dnys se
Dnedrè dijs abrchs nd L esp[ecia]

1542

Ffranes azran en[n] bersomensodo
ferro

Anno anasty xpi M D lxx die vero jueffi mensis
octobris daramlo puro del mag[n]ifico ffernan
rruiz corsanego pedroal magaro vezino y ve
sensolo clero delcero segun

Ffe moler magloyfff gela vilodoro dero
en rose doriche yfff dreo debemi foeim fo
cuissora prsaun zlegui rem domag enfan
nes azran delabila depenagia lo qpdefor vi
rudeo rro despferita enpugedel cud ffo
nospgeer vo endeure e fub cidi despff fegui
rim y depart rro pega cerlo mezf vo
vo clero doran zofigran/ro fmimfre
vro ror doran zofigran fofar xodie demanf
dofpfon rofeio ermm omnibs fuis clarfq
cfaretis alcfonos enberzo mergodo zferomi
no mucendefff vro vezinos dins lorqpdes
fegui rem cum fos dem oneda volfa fclero
lfff orge clero en lorqpdes glorfobre
bis fferm zfcli degun delorga deorgos
coffas fo[n]ga dcbal[n] e lorqpdes
cofobredis fora denars derlorrateys de
dis fegui rem fe cubogar abrazos turbeiro
qpdf februdo fodi nez zoroan pro bodi
nof dom[n]i die del mes de ferembe delam
ii d xcvij delorqpde ano y pse mo zffe
rem[n]o zf darf bem foem die d mensis octo
bris anno ii d xcvi

E pfenza fodita clero lo mag[n]fcdis
e ruiz e febrfia martinez mifoyf delfpan zf
fodis mifoya rebus vfi dis manf dis fo fe
gui am zpan fferdis e pfenza dis
manf fo clerof e pone dedis fofz

fferfor

E fe[n]z roeles dfos dies oofz comag[n]fdo

1518

[illegible] azra [illegible]

[illegible] ii d lre die vero[illegible] vjnen
[illegible] os bis [illegible] [illegible] [illegible]
[illegible] e meus [illegible] Pedro [illegible] rogera
[illegible] [illegible] [illegible]

[illegible] molt rog [illegible] [illegible] vien [illegible]
[illegible] [illegible] [illegible] [illegible] debem [illegible]
[illegible] [illegible] [illegible] [illegible] [illegible] azra [illegible]
[illegible] [illegible] [illegible] [illegible] [illegible]

1550

1582

1553

1551

1555

1556

1559

1560

Sharez & Gilbert [illegible] rose otro

Sepan quantos esta carta vieren como yo Juan de Ayala
vecino desta villa de Madrid otorgo y conozco que vendo
a vos Juan Sharez y Gilbert de Rosa otro vecino desta
villa de Madrid que estays presentes una casa que yo
tengo en esta villa en la calle que va desde la casa
de

1562

f 24 v

1563

b.

1565

1568

1569

esser mille et millier impetrar parlars ab
lo acatament degut y molts dans
enson los seus subditos et seguanter gleb
segnents

Et primo q no aconstat al virey dels dits
magnifichs deputats de aquest cinq virtuts dins mille ve
sinyp. parlam may sia estar impetrar ne
della cessio del dit contes ne pared deagnell lo
que primitus dema constara y deo opponendo
eo expresse quatenus dicta procuratoria sia gradatificari
no valeat, requirint sia manat alapare alba
[illegible]

[illegible]

[illegible]

Postea vero die jueves xxij mensis octobris
anno jam lxxxvj ad dictum sebastiani rami
nes mijorge dels vays delargua vicin
dat loc. ffenelis et erlargua dicti degui
lh et loc. dels damuns dimenges pro
quellos ouerturas diuersis
Et so mijlio dequella oppa volians
se non ges non approuador de ges vays
lh so noe neus fulgosa reclar abans
rels neus requeris aegu noli so
reg fins aus equella li fon donat
dimar

finaliter autem die jueves vij mensis nouem
bris anno dicti dni mccclxxxvj quinqua
gessimo festuagessimo. inter tertiam et
quartam horas. post meridiem loc. dicti
scriui de jm proles causa secrete
post prandium et requisitus donat
dimar. cras. quinto dels dicts. ges
los seus proles mesnar. nomsoles ab
sos ostaus emplegats

Item dels fironis ges en aldi
regardat. ges los homs e diuersen
gins ame. ges de dels. et de batalles
dicts de blatam de jm ostabarenals.

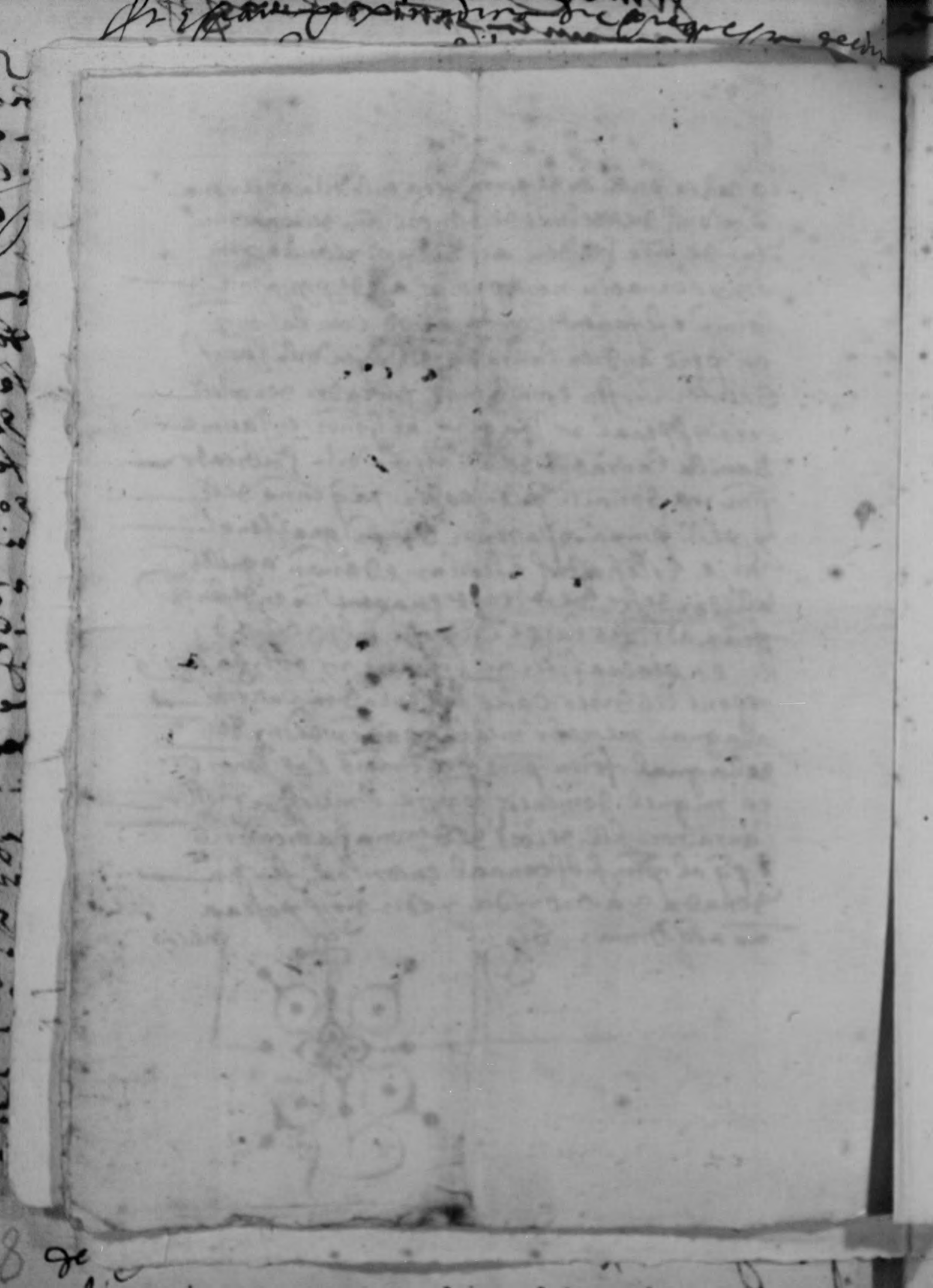

1

Ab carta publica segurra feta en la vila de Sejxona
a xxiiij dies del mes de octubre any de la natiui
tat de nre Sor Jesu. xpo. mil. cccc. lxxxij. regnant
Illustre Bernabeu nos per la gracia de Deu Rey
Darago e de Sicilia ultra Sardenya e de Jerusalem
Comte Barchinone e Rossilionis e Cerritanie
en pere andreu laurador de la dita vila Sabre
Sichter vey fen e constituhi procurador segnell
cert e special e Stag vey al honor en Jaume
Samila laurador de la marjna de la vila habitador
pm vey donant li pleny poder e auctoritat en nom del
vey del principal pareixer davant qualsevol
Juge eclesiastich e secular e davant aquells
allegar dels fets restants en la causa de en defen
dir ab lites large cum posse substituhint
hy el general clausula e promet vey obligant
segons les dites coses en la dita carta
publica mes largament sera vista de
la qual foren pns testimonis los honorables
en miquel Jomenech pahyre e melchior mollor
lauradors fill del dit Jaume habitadors
en la dita vila de Sejxona
Sig pm
Sig
Sig

1571

1573

1575

1576

Berraldino Sandoval

1548

[illegible] [illegible]

[illegible] [illegible] [illegible]

[illegible] [illegible] [illegible]

[illegible] [

1580

Melchior wigt

1582

1585

A588

Decima manus literarum viri mag.ri Melchioris
Lorer viris Justic.ie Ville de Alex.a anno M.o d.o L.o x.o

Literar.

95

M.o d.o L.o xx.o

1570

1589

A.a 4

1590

1592

Pr.º andeda de
Affonso rodriges / Pr.º blaco

Illmo arcebispo de Lix.ª veo
bispo darzila / de marrocos / e
reol nosso senhor / Pr.º blaco
ser / e presente / e reino segem

Ele moor mag.de / dos / dela vier / reos
delabier debia / ser / e / quees / e
quiseu lo / e / Pr.º andeda / e
affonso rodriges / delaiu / debicero / e endbue
e / bolis / despois / segreiu / e / depois / mo
pegam / que / e / e / pinos / mes / e / fam lo
mesmo / dela / bio / ser / sarandora / e / pegeira
[illegible] / e / e / e

pere andrer alegos ferrando y amyon ferrã

Als molt nobles los justs dela vila de lerda dient que com
ells sobre donament gurta del mas justs
ells

videreno[s] en

[illegible]

Anno [illegible] die vero [illegible]

[illegible]

Die decimo quinto mensis septembris anno M d lxxxvi Coram
magco mro Petro Fuster doctore cancellario et vicario generali
magci doctoris dni Petri Exarch canonici ecclie Valentie
dni et visitatoris in dicta ecclia Valentie et in omnibus
et per totam diocesim Valentie ac etiam commissarii
et delegati sanctissimi dni nri papae
Sigillum

Die decimo quinto mensis septembris anno M d lxxxvi Coram
magco mro Petro Fuster doctore cancellario et vicario generali
magci doctoris dni Petri Exarch canonici ecclie Valentie
dni et visitatoris in dicta ecclia Valentie et in omnibus
et per totam diocesim Valentie ac etiam commissarii
et delegati sanctissimi dni nri papae

[illegible]

1597

Cogio [illegible]

1598

1599

1600

1601

1602

vide plura
de consimili
causa

Angela blasa y de
silvestre

Sirvo a vra Sd en dee die veros y otros
sis otorgo para ante presente

Se mover vra Sd en dee vida de ser
vro y de mi Recepta lover cuy Sd de
Cabeca de los suyos Sora y Sancho
quiere la sirvan en blasa y demas bie
fecisse de Sancho ramiz y en segunda my
cies merced de nos silvestre y Sr que
bivan en dee casa de Sd y en ella
Sr bosis de Sd Segrecia y dejar vra
Gracia y Sd no dora Sd y en
Sd de los suyos y ramirez que vive sirva
da de la Sd de Sd / de defendor y de
fidor de los suyos y bienes y no dexar de
Cogi y sirva bien de vros suyos / y de
dem y de que yo y de mis y de Sd y de
gracia de recibo demorado Sd y Sr que
Sr no y se de dispusi ramirez y
Sr y Sr y Sr y

ria Leysia donada vos
andreu marsh notari public
sela Cuna regne sera
cauia vosea mouaroptumar
segons sean se noiarra
segons ganyes tal co
sion

quod et implorans eis
degnetur deprem[issa]
carta ostensa et

varios defuñ

R.

1606

1607

1608

1609

1610

[illegible] Bergomen albero

[illegible]

[illegible]

[illegible]

vida y bienes

[illegible] [illegible] [illegible] [

1615

1615

Videzero
en carreg

[illegible] anyo [illegible]

[illegible] 2ere die [illegible]

[illegible] molts mags honrrats [illegible] Balle [illegible]
[illegible] [illegible] [illegible] [illegible]
[illegible] [illegible] [illegible] [illegible]
[illegible] [illegible] [illegible]

1618

Corrª de Santa maria e Studen Cerez

Illmo e Rmo Snor Dom Ioã de Tel[illegible] Arcebpo
darmer Gouernador destes Reynos e Senhorios
Comarca de Tras os montes e Beira Juiz e Ouidor
na Relaçam desta Cidade

Diz a Camara desta Cidade de Lamego que
sendo Sua Mgde Senhor destes Reynos
e Senhorios e Senhor destas terras
e Senhorio desta Cidade e Bispado
e Comarca de Tras os montes e Beira
e Senhor da Coroa

1620

[illegible] [illegible] [illegible]

[illegible] [illegible] [illegible] [illegible]
[illegible] [illegible] [illegible] [illegible]
[illegible] [illegible] [illegible] [illegible]

Una seresas degossar
enla carta da Segonsuli
a frosa ab terra de
franes go bufom zobla
zin detorig

Altra seresas degnell
enla carta da Sep Jona
des offa ab domnso Jona
zob cant desfuesch
zob cant greba aostiers

...ures q̃ rogueren los dauants dits, y berament
yo dit franges selles demi q̃ dit signes
agraden com a fesio nau, dela magnifica
emperiz lo anniuersario cinquantenari de q̃ dit
dia fo anniuersari del dit franges empereballes

Nosaltres frances celles laurador y Ilemor
rostoll y de celles conyuges pere celles ma
yor de dies germa del dit frances selles
y pere celles fill del dit pere celles ma

1622

1623

1625

bernat sergere

Anno a nat. dñi M°.CC°.XC°.VIII°. de octobris
[illegible]

Sit notum quod hec est forma vie de Gandisolf
sorlosa inter fratres milicie templi ex una parte
et abitatores de Alos ex altera. Quod fratres
templi habent et habere debent in perpetuum
totam viam que est inter Alos et Gandisolf
et totum terminum de Alos usque ad Gandisolf
et totum terminum de Gandisolf usque ad Alos

1628

Maria coffello

die [illegible] ... [illegible]

die [illegible] ... [illegible]

die [illegible] ... [illegible]

Dicto die et anno [illegible] ... [illegible]

Dicto die et anno [illegible] ... [illegible]

Dicto die et anno [illegible] ... [illegible]

1630

Jtē borrasjno 11 Pere verdu

Jlmo arau & dom dl dec dia vesp cum oro
bis. damunt. pria del mag & vlt sessionl
rem cor[rubric]
[illegible] dels cons segens

Al molt mag & ex[illegible] vila de ols & ssor
el ass[illegible] dels cons franc[illegible] ari & vlt de ols
vila de sex oro sol[illegible] & ora vsan[illegible] requi
rem lo p[illegible] sol[illegible] ora del dit borrasjno dexa vila
[illegible] sub[illegible] vos ffe querim & dem[illegible] mo
cregan & vlt ols me & gr[illegible] sans fac
mi mes[illegible] fos[illegible] donar & assignar xdel cor
rent[illegible] & dem[illegible] ols p[illegible] so[illegible] & q
pere verdu pages[illegible] de gollat vic degi
dins los q[illegible] & peremptoria mem[illegible] dorar
& ffogar al dit borrasjno vrs[illegible] mid more
dassia & debita pene[illegible] & ffer[illegible] & ser li
degues dessignar & assignar de lo dit gasto los affebid
dels dits cens[illegible] bens vens nos & cee de
[illegible] & ffogar & ffogar dels q[illegible] & ora[illegible] ora[illegible]
[illegible] & ffer[illegible] mes nos & dels [illegible] & ffer die
rem oro bis dimo ñ dec

& q[illegible] fermador dix dero corr & vlt dix
[illegible] dabosset ramir[illegible]
car &

& lo dit mi[illegible] & dit ramon[illegible]
[illegible] ffabri en abet[illegible] dit ramon &
[illegible] & q[illegible] dec[illegible] & ser absens qui
tos [illegible] dels &

Jtem & feres les dessus dites rosas lo mag & vlt
[illegible] & ser fero dero pes [illegible] & lo q[illegible]
[illegible] dit ramon & [illegible] & q[illegible] dedit
[illegible] & ser cee [illegible]

[illegible] Al molt mag &

1631

Jusef viso

Pº Gomes Zolheiro

Stmo arauº Dom ir de 1636 diebus pus cemº ass
bis q̃ aramo ~~pro~~ del rº VVos Jfne
mem comparecẽ
Jasser Jfne
ferro la cero de Seixa Jegens

Ell mestr magco Jusef dela vila de Tomar / ass
coregmº de nros priuilegios bem assi de la ley
de Moyses como nros q̃ ora pleyto tem requirem
cogo vos Pº viso ~~rne~~ de aruios me beijs bos er
dere e sub cidi dep los tegrem / depois me
pregam C. em los ~~rne~~ Esc nos dores / e os mi
gos de bro aos dores q̃ os ig nos fossem ~~rdes~~
deraml e os pso nos dos aos gonos Pº Gomes
bem mem Pº Gomes filho de Jfne mem
e mis seruçe ~~fez~~ de Jfne vos dis os
gos e os dos rad ~~rne~~ aedir tegmem dig
dimes dos fog e sun dis mordo vos q̃ pre
vos pso cor ~~rne~~ pso nos e les dig des dos
cogos e os dos q̃ presentem ~~rdes~~ dig os
fazer ~~rne~~ e Esc por pjo de q̃ pedis mordo
mis dedis mordo rs dos q̃ pedos os
dis pimeiro esp socidum foer bem / dero
carregos ao dos e os ig nos mos ab
are de goigmos carregmem dere se re
bus e os dos ger bem / dere se re
dee am ir de 1636 os gro e os Carges e os
q̃ ~~rne~~ pso nos aos / pso ~~rne~~ de q̃ se
as Jfne bem nos e os dos cos e os die em
oito dos amo ir de 1636

E q̃ presentado o dito aero com os / e os
E mos C. Pedro vis rogmo mi scpã de nos as
E o dito mi scpã Jfne bem / e li dis mos Jfne
Cer pso dis mos e os aedir / dos / em Jfne
mem q̃ aes pso nos fazer E o dego
de q̃ pedis os dis os com os / e os dos
fez aero Jfne bem / e os dos
Jfne mocr mos as

1633

1631

1635

Melchior Corbi

Claudio Perez

1637

1638

Chaues ferris Serceres

Stmo anno [illegible] a 1ere die vero mes rec ors
bis darau lo pro delros & vlt generae
meus comparee mgt Sanjis paret & presenta
do dcto delro legem

Dorso miserra coram loc mis dcgeral
& pro qua fege debes de so lorii dcor-
gles anais en mgt Sergeria fil deber nas
audiis Sergeria fil de gtt Camado &
Cirado delabia deos Solens y dilecio jus
saui - je quitare losona en Chaues ferris
o barger delabia de bisi degars delasfere
mgt vos dicm gro nam q redire xo die
qui ter vinem & per ipso [illegible] y derauf
& Sclaudoras & pgar adis te quinem cens
trege dnias & q [illegible] R debes Solro
pfr corgia tero & fessaus de gttes
C 2 vcci & 1i q gro Solens so bre dis dnias
& pfo lidum confessas deme & gro mes pgar
adis te quinem dius ser mini jogrsar de
tren dcto bes abate de go bligario & ffebus
Clo dis rer genis aij nos lorsirer de omde
Dee anj 1i a 1ere vni delgroe gror y ors mo
& Cesada fer fe lo dius Cgreas offers bers
so nostro des jfferbogors & o Clofers & pli de
groe fere & y dixaro fere & gro romuden
dauf xo auf die xbre morbi o xo bis anno 1i
a 1ere

C 2 posdaraue abbreuiers Chaues dien
& ma nam. de pff dcm die debes lo Cfores
nius q mgt nostro & fegr ieras dedis graus
dcm nodi & mi fara Sorgo C anno dario dee
bers no bas & fe moueny dcm Clo fere exo ra
dcm dis xo auf bastaus dedis graus & ma
& gre fere dcm pares pro xo dcm & gtes
delos gres bos Cfe gra ren fe reuins nos
dauf gus Corgo pf

1639

[illegible] ... [illegible]

[illegible] ... [illegible]

[illegible] ... [illegible]

1612

1611

1615

Ao muyto excelente e muy nobre vila
de Setuvel

1618

geiro anz

Termo anual

Aos vinte dias do mes de Janeiro de mil e seis centos e quarenta e nove annos nesta Villa de Setuual e Casas da Camara della estando ahi presentes os Juizes e Vereadores e Procurador do Concelho que ao diante vão nomeados e asinados e eu Escriuão da Camara ao diante asinado fui per elles mandado que fizesse este termo pera nelle se lançarem os pelouros dos officios da Republica desta Villa pera os tres annos que ham de seruir a saber hum pelouro pera Juiz dos orfãos e outro pera Juiz de fora e outro pera Juiz dos Ciuees e out

1650

f 182

1655

1656

ferrar

Gostanzo

Sabbado a xxiij de Iulio fue acordado
que dar aun [illegible] del [illegible] [illegible]
[illegible] [illegible] [illegible]
[illegible] [illegible] segun

Don Fernando ferrer cauallero [illegible] de [illegible]
[illegible] [illegible] [illegible] [illegible] [illegible]
[illegible] [illegible] [illegible] [illegible] [illegible]
[illegible] [illegible] [illegible] [illegible]

1658

roſegario ſ jammero ge

[illegible] dos ſi bē lee daramē[illegible]
die veroſmſ ſ nro embaix daramſ logs
ſſ
ſſl moer mgſ cogs delabre degaudio de
nos melgiolaer cimſſ ſ ſſ delabier
dealen ſoens ſ ſonor ſ pans ſ requirens
lo mgſ roſegario ſſa delabier garcia
cogs ſ ſ privatus delarato deſſ ſſ rio
ſſ lor endre ſſ ſubſidis deſſ ſſ ſ regrerin
ſ depars no gregan ſ grloe nte ſſ eros
ſ dover ſ ſſ ſ ſ

videreno se
en revocazo

Sorian

Corens

1662

berrarros por grol y frances pos grol yolres

stimo anos ssoly millesimo dlce die vero jus
n nouembris dauanlo guro ss

Ste mols magcos ssss delabien dealos dero
frances pr° ariel vlss dela vie de sexo o
no frcans yora ssfrans ge miens pro
vasalo fron deberrarros grol pusuio
subsidia vosse gresin edegart no oregam
gue erlogne Esse nos mysansam vos minsus
sasandora Esmiras odies derans Esss
sorvosein sfrances pos grol desfrans e
grador sorsa, odamibaisto grabiel
mari damado Ste grol seroe fios yeres
delgrees Esgris sraz ss grans deservisq
vored vals sorosss corgue per grl Gasi
ros Esseidegus deser minis ossar les
grols Esgrel deuelisros sfoser aedigos
grol sleporar sfr ossos ensmore Esbesse
grol sleodisres ensssep sp dess mos nass
bus sleodisres ensssep sp dess mos nass
Esvel deserube anys ii d lb del grol
Vc cuc anos ss comsam ss ffesremus no
dass sesore srbdes vcc j oto bris annos sl
d rel

Esgresenado ladis dero corregss dis ena
ros sebgis ramros mysagk selsnos
Esladis mysagesteburs ridis rauss dis ei
elgis Esrar pos ras fenaisoburs dis
rauss Esto rems ymuel delgrels gui

Esses ca dises ses sos corregss fes la de
fus dises ses Esgres esol fes burs pos
gius com ogus gius den delros segus

Ste mos mags ss

1663

f. 197
f. 99

Jaume Gisbert Jo Genis Marti

Jo Miro Arnau Jo Pere Vero Jurats

Bus Saranel Jurat del Mag Jo

Lo Mag Consols de la Vila deboçem o Jo Lor
ms Senyor Mercadal Loer Cms Jurats de la Vila
de la Jo Lors Jurats Jo Jaume Gisbert Jo Vesi
Jo Consol Jo Simon de la Mata Jo Jurat Cms
Vos rendeme Subsidi de Jo Jo Negocis Jo de
Pars Jo negocis Jo Vos me Jo Jurats Jo
Jo Jaume Gisbert Jo Jo Genis Marti Jo Miro Arnau
Jo Jo Bayles Jo Jurats Jo Jo dies Jo Cerveto
Jo Pere Vero Jurats Jo Jo de Pagesos de Vm Jo de
moneda Jo Jo les Jo Jo Jo Jo Jo Jo Jo Jo
Jo Jo Jo Jo Jo Jo

1666

Corregs mist depos fr Hyromi Borcell

Stmo Cruz dom ñr de lee die vero pfs xi novem
bris dar[a]nte pmo xf

Ste moder mag cosp[ect]s delabie de borrasen
iosso dolcinus deno[r] relegiosor[es] cum ssff
delabier deales sotis, foro pfcaus pregi
rem lo mag[ist]r mist[er] des cal[ce]ro dedic
lo qrie ghirim dalcorr despsoriis
vorendeis sfrolis despsff egrim depau
tro gregan @ sreor me xf ror dorem q
affrer xf alegond Hyromi borcell vie vgi
o dies pcessio xij de marc sfo ef de qrans
de rem[is]s q moredo vref cas gros ffer
rasseli de ende depsur de grane om[n]es
caiorzer xf de @qrec corgar ffer
Hyrotrise sner xmis pas fr[e]no pfa
cor[re]pcione fr[e]q[ue]nt[e] xf sor[um] ffer
vorensi xcmo xf cm derraig anno dñi
M°cc°lxxx°vij° ef dnf clos fodie xi
novembris anno dñi xcc

Deppo vero die pfs xcc nonis novembris anno
M°cc°lxxx°viij° dar[a]nte pmo dem[agis]tr
xf resero ut dcm ror dorem pone
xf reserno ut dcm ror dorem pfcm

Ste moder mag cosp[ect]s delabie deale
dens vicar mag[ist]r q[ui] ellac[ion]s depos de
labien de bopta rem[ot]is solemp[nit]atib[us] xf 208
debrevio dcm ror dorem xf p[ar]uos scos
xf die pmo xf prandebrigis ponen[s] pma
tra[m] ad pfcam dcm mag[ist]r imigt dcm ror
rorem die ut vgi cum Hyromi borcell

1668

llo noble dor rangel y grari miralles

stimo arad Com nid ere die vero pmo nouembris
dar amler gnal del mes pfd gsoral reus
comparege febus fogi y presens dr llerada
vero legens

Dor sr llorens de lio rfr carolla corseller
de la ciutat rad e pares vard de gre gor en
consell fegrada vlf fle anar los pfdeer
lio de la sala fora y delis co f allero mo
dns diem ang ti proxime gener passar
rar y grari miralles vt vegi que dis
odis mns legens y gregadors y pregar a la
noblesa angel corella q fl degorgabs seni
des sr saber y voler fora sr congre vers
sns odis y greta offers bens omostrades pr
sr fogar y remig ne dies ofas fer rq
cirar y pere dearne rfr y carada de la
dita gor angel corella fa offerta y pro
mes no delf bens nobles y seroras de la
bis sbr bgram y dix q ans y sns legats
fora y amorar y fo vol exigesen br sp fogre
de parde la gefar rere rfr vo diem y mana
q pmoniren segons dit es fo far y ne
amora ans debats nobles y seroras de la
ciutat y sr bgram y dix q ans
y sns legats y pronunder y dix br en ric de ej ono
bre any ab rere

E pfd dr llorens de lio y pfd
E adrien y q ller abladeres ij greg sns
fl pmoniren y obligaren cor mans dedit
acher fer a dit y sns legats y ne
y minga rere fo dit sbr y seruey q prea
fer en bgram dix dero fogegut
fo no vol er dey pfd obs rar fe y ma
rel fdelar y bol vna flor fada blanca

1669

1670

Joan Sorjenerer nom de lois olivier jurisconsult

Anno a nativitate dni. M.d.lxxx. die vero xxiij.ª mensis novembris.

Almodi magr. Joannes de Lavie, et Johannes Jenes, melior Lorer civitatis Jurium Sancti Johannis de Angusto Vilefranchi et tenim. auctoritate officii gubernatoris dicti castri et pro ortolo legali ejusdem et pro Petro de la Garralde jurato civitatis de eodem pro nos et alios quos tangit vel tangere potest in futurum et pro quibuscumque aliis quorum interest vel interesse potest de regimine legitimo juridico cum ortolo debemus et tenemur donec et quousque nos mississe de vito per dictum egregium Johannem de Lys Dominum de Lys olivier Lauredor et Violam Angelo ffer Lando mutuo de quibus dicti dominus et creditores de mandato dicti Jurati nos solicitarunt cum omnibus juribus actionibus et Jurisdictionibus de quibus dicti dominus de Lys et Lauredor nos solicitarunt et quibus dicti Jurati nos solicitarunt et quibus dicti Jurati nos solicitarunt et quibus dicti Jurati

1672

Joan Sej Jo Gelzoros.

Ano @ros dij de dloe dié vero pres by nonem
bis

Almoler mag. cosps. de vilo de plores e rosonbos
genes melsior loer lima de pss. de vilo de alg. so
bre esos pstam oregnieren los sor en pa sej
pepiere regi regionaj e terim ofus e ssio
de los guars de vol. dito de los sor en pere
mer oder de los sor en pere lo grobe en
divno Dotur de la Jaro de pus sodico en pusa
de los sor e nos Jaeler vos ende e subsidi
de pss. vgnerim de pasr rio pgreso gne en
los mie e pgresim Gdtimo sinptio
e mmotivo de los pusa rey servad. donen
Gsignied los sor dies de los sor e de
los sor dnos ere los sor Gsuor y Jeroni
mo miodes muller de los sor rey pis deu
dies pcipis e demanes es pssoreno solito
dies pcipis e demanes es pssoreno solito
Jeh de los sor pis e pudes de los sor de
pero cred es pis de los sor pis de los sor
Jaren de los sor pis de los sor pis de los sor
dende pus vin ide Jaroaj anno dn
posteno dnaner pus de dnos pss. Jsore
pgen cor dnos pss. debigor dnos pss. Jsore
dcre de Jeronesen

1673

viderettroca desroes q̃ bozello
ca mr̃ arrr̃ & axi dedies hoses zf dars borageus die
ereñ rovembris anno ãd tce

gerspei xo q̃ f̃ by q̃s

& ess iam proxio rro dies die pregregr̃ del
dis desroes fore proregido ãero debendo
f̃ mill̃ delrero fegeus

fs fll̃ mo cr̃ mag̃ zf

Jegosp bero die ssm̃o primo febr̃arii anno ãd
& terej garaus q̃qurr̃ dee rag̃ fll̃ f̃ fore
meus comparege prandeburgs porser & tre
ferro de ãero delrero fegeus

q̃ Ẽ mo cr̃ mag̃ cosf̃ delabilo debaeor
deros vireus rabrqres dorsus despsfgeo
bilo debaurreus solus yoro f̃ de
bro bo ãero debendo anos fegs Ordi
fegsimo pstoscripto rñ rersi & ami &
nos presentado f amsoni golbis vñ com
yrgendo ssspsauro del mag̃ migtes
cols reno dedies bñ vsi comñ giroñi bord
me vesi Baro fuis ala Crodie erar
so dñorñ rersi & ami psfegsimes gros
fryrie dorf̃ fuys fuerem rebus congrad
dorat ale Crauf̃ & lo ñ & ssso dimo ro
dorñ olqol alqre z
Cbemfer, los mauf̃ fuy die & pi sf
dasf bo cayeus Cub dñ en rem
cis decembris anno ãd &c.

1674

[vide in la emã ma assess
vj comaus de la primera]

Al molt magch Justicia dela vila de Inguerc o a son lotgt de
nos en mellor loch et assisa Justicia dela vila de alay
salutz e honra pastam y segmpeta. Com Arbert en nom
y com a procurador de Jeronima macip y de
vaello muller del mat en myquel baiollo qui loqual en
dit nom y dit dela vila de just e scrita y volentat
et subsidi de Justicia requerim y demanam
y enbocrme fem dnor y assignem y als dits
en Joan de Vilella fill de Joan y na Isabet bosca
sa muller vres vehins e ciutadans Corzadors del
consell de just e scrit dandres gerengtoris y de
cinc sos y de espanta de heretat cinc Valencians
Cantats los quals affirma esser dels degutz en dit nom
de cens de vila cinquanta sous y fem adhir damgest
protestant salvo just Compte y cinc emenda e sor Lo
dit Procurador fiscal nos sobredits com
go sobre dnum y de no assegar algun dels
mateixos legats y allegacions y dits fets
dels dits ver mirolar corrio nos y cascu de
dits am iuramt de dir la verdat y ni nos con
dran alcun acert y segur per nos
mateixos y testimonis nos dar fem aço sobredit
en xorenbre anno dni 1675

1675

1676

algamola ¶ vilar

¶ videreno ela
escritta

1678

Clocsero de Cerezuela y mes Cerez

Almoçaros[illegible] Vd de Lee diebero Jrs[illegible] viro
veinte[illegible] daraus[illegible] Jamin[illegible]

Sl mes mag[illegible] lo Jrs[illegible] delabie de alex
deros frames sl[illegible] lo Jrs[illegible] delabie de cofer
zoro Jacens Jorra Jrsaurge Guiteus
lo Jferens mo[illegible] lamme mes[illegible] Jerore Jride
Jromador debeleero Jorgellaus delacruzdie
Cris engus[illegible] delacruz Jde rosa Jleer
vos endeure Jsrecibi desrs[illegible] Jfegreerm Jde
Cars mo Jregan Jrlos[illegible] me Jf nos dorer
Jcosfiere[illegible] Jos mimjre debo Cars dorar
Jgrarfosar x dias Jeer Jgoris Jdemans Jfs
Jrsamfosei o ennn omnibg Jnos clausulas. ofr
Jrs alegora Jn mi[illegible] Jeres may ordeer origi nale
carregador/ofgral Jero alegador Jeeus Jo
Jefidor Jorigi nales alegador/ofgmis Jeeus
quis Jorgres/Jperdoar Jforgar aedir Jfe
quieus Jnao dis nom Jo ceeq Jolrogsp
Jorger Jgresfer no Jfer degns delegs
Jemjocobi decire Jo Jfabam lee Jeeus
Jnq Jfor Jcorrosjorar Jdesgreeos ceeq carlos
carregars Jlos dis mi[illegible] Jeres Jcrosma
Jerfuieus abraz Jquleis deforigi nerale
Jaueus deorfol Jfo Jffebrer Jf lodis oes
Jpmargeis ras[illegible] Jocbri deJeneri am ind
2 mj delegrerffferamus rot[illegible] Jdarf ofer
Jauee Jrbdie xario reefi rouembris amo
Jorarf dom[illegible] vd de lee

Jf Jpresemrder dit Jeer lorroq Jf dis
Jgmar Jpedro birrofino misarq Jdefrer Jf
Jf lodis mfargarebis Jrlidis mans dis li
Jlofi arar Jorar Jffemeis Jocc Jpurf dis
mans Jf Jo [illegible] Jorsfa de mg pl Jeues Jee
Semiquel Jeei Jgrell abreur de Jrsabila Jeugus Jre
Jera Jeli Jmjmara. 1612
Jefeues dues Jolfet lodis mg[illegible] Jarsf Jeuelgbs

Sea fecha cenare esta noche a Palacio con la Sra Duquesa
ala mesa y cabecera de un pie de cada lado
se despida y regrese

[illegible] Al mro de mas de Jph de la Briada de Seneyra para
[illegible]

1680

- 1682

1683

videlicet

Cabildo

Sabbado primo decembris anno ut supra

Este dia presentado cabildo acerca lo dicho por
dicho adviento y que
Sper obtengera los mayordomos dicho acerca sus mayo
dosos su cuenta los susodichos abastecedores y mos
trado ynstrumentos dotes y otros bastimentos y utensilios
que seran menester para dicho negocio y para cada uno
fasta cierto dicho lo contenido que diego gomez los
dichos vecinos y moradores de esta dicha
ciudad juntos
Este dia se despidieron fiestas de sancta maria y
fueron en procesion con
y fueron acerca de misa mayor y sermon que
nuestro guardian hizo y dicho
con sol y dicho cabildo acerca de la
nueva

Este mes noviembre

Este dicho dia primero dicho mes ante mi
amo ut supra dicho mayordomo fue dado del
dicho mayordomo conforme a lo contenido
presente acerca de lo dicho

Yten mas dicho dia mes y año dicho mayordomo
rado dicho cabildo de obra de la
cer alimpiar los dichos pozos de la ciudad
dichos mayordomos y dicho con abtoridad
nuestro dicho dia primero dicho mes ante mi
nuestro dicho dia primero dicho mes ante mi
nuestro dicho mayordomo fue dado
cion y dicho cabildo acerca de la
nueva

1681

Yten mas dicho dia mes y año dicho mayordomo
dicho cabildo de mas cargo de
mayordomo

Dom̃o berraber ℔ ẽ ygnos perez [illegible]

[illegible] dom̃o berraber [illegible]

℔ le moler mãdã los ℔ dela vila de sepor
los ℔ sores ẽ dom̃o melgior loçano ℔ ℔
dela dita vila de alava ẽ ygnos ℔ ra
que ẽ los ygnos que ẽ la dita vila sepor de dom̃o
berraber despoblo loq̃ se rrebelaron ℔ vin
rã de alli adelante desta ora en ℔ ordene ẽ sobre
dest ℔ se rrecerin ẽ degan mãdã ẽ
sres q̃ me ℔ sepor dones ẽ fizeren ℔ als ygnos
ygnos perez ẽ sa mãdã ẽ ons roles razõ
dor de ẽ ẽ sol de dest ẽ sos ẽ ẽ ẽ
que ẽ los ẽ ẽ ẽ ẽ ẽ ẽ ẽ
ẽ ẽ ẽ

1686

vigesimo

decimaterria manas literar
magis Melchioris Lorer anis Justiz vicz
Salvv. anni Millesimo q nongiemesim
septuagessimi

1682

1683

1685

1687

1680

1690

Andre gil beriz e Juan gil[illegible] [illegible]

[illegible] dezembro de [illegible]

Se moler mrg[illegible] [illegible] dezclarey
dito[illegible] meirinho geral [illegible] dezclarey
[illegible] Juizes, Jurados, regedores
corregedor andre gil beriz me dezclarou
[illegible] beriz dezcrivam dezte Juizo e por ende
[illegible] Juizes dezte regimento de vos
[illegible] pregam e requeiram e de vos
[illegible] e requeiro e mando que vos
[illegible] e requeiro e mando que vos
[illegible] Jurados e homens bons
[illegible] vos requeiro e mando que
[illegible] e requeiro e mando que vos
[illegible] e requeiro e mando que vos
[illegible] e requeiro e mando que vos

bide ultra en

[illegible]

[illegible]

[illegible]

Declaren' ge vos mos mui[ta] just[a] de la vila de
alos just[a]m' e requirem' lo[s] jurats en mde bernat
garies tinent de la mareschalia de alos en nre
nom es[tan]t imperat' su guisa mostrass e
juguess mtinat' e prestemat de gouts en gran
albert' roberg[ma]t albert' vegins e gents de
dita vila

cccm[s]
l.p.s.
dcm[s]
l.m[s]

Illo mag.co Hieronimo Molin et Petro Canali Nobilibus Venetis

Anno a Nativitate Domini millesimo sexcentesimo nonagesimo quinto Indictione decima die vero sexto mensis Decembris

Ill.mus et mag.cus Dominus Hieronimus Molin Dei et Apostolicae Sedis gratia Episcopus Torcellanus Comes etc. Sanctae Romanae Ecclesiae Assistens Pontificio Solio Assistens Iustinianus Pregadi Senator et Hieronimus Molin Quondam Ill.mi Domini Petri Procurator Nobilis Venetus Patres Conscripti Ecclesiae Torcellanae Visitationis causa Torcellum accessissent Ill.mus et mag.cus Dominus Hieronimus Molin Episcopus Torcellanus Comes etc. Sanctae Romanae Ecclesiae Assistens Pontificio Solio Assistens Iustinianus Pregadi Senator et Hieronimus Molin Quondam Ill.mi Domini Petri Procurator Nobilis Venetus Patres Conscripti Ecclesiae Torcellanae Visitationis causa Torcellum accessissent

Fol. 12

Ill.mus et mag.cus Dominus Hieronimus Molin Dei et Apostolicae Sedis gratia Episcopus Torcellanus Comes etc. Sanctae Romanae Ecclesiae Assistens Pontificio Solio Assistens Iustinianus Pregadi Senator et Hieronimus Molin Quondam Ill.mi Domini Petri Procurator Nobilis Venetus Patres Conscripti Ecclesiae Torcellanae Visitationis causa Torcellum accessissent

1695

Anno a Nativitate Domini millesimo sexcentesimo nonagesimo quinto Indictione decima die vero sexto mensis Decembris

1696

1697

virem ffeyras ℔ ffomrrafello

Sino araf dous ñ̃ lleuerem ver ffrf im̃ deom
bis daramer ꝑmi del rrg & vlf ffoyre
rrem orfaregꝑ cdro rolo & refem ꝛdden
delrera fegun

Se mol rrg cofrf decabic de alo ffor
dencf dend ꝑdeꝛ viuer & ffrf de
ffeyras & ffoya ꝑfaun fegui
er direm ffiferne nof deꝰ guꝛe vie logre
f virme delaꝛ defcrizir fomgede
f dꝰ ffoꝛ ꝑdeꝛ voendeme f fobꝛid defrf
requerim f depare mi ꝓgam qrecreꝛ me
ffroꝛ e ffmifarge devꝛ aꝛ doraf afigra
ffafar alrrg & fomꝛ rfrcto deꝰ guꝛabe
dendies ꝑmfdꝛ f dꝛaraf ffo ffꝛ fomꝛfolin
ermomnibꝰ ffmfdeaꝛ ffdꝛ dꝛ cor qꝛ a ffa
ladoraꝛ ffꝛgaꝛ acdiffe emirem ffis limos
dꝛoneder vref qꝛe ffeꝛm f ffere degudes
devers devꝛ ffꝛ f rffado ffemꝛdmi de
ferembe ꝓgffaꝛ ffoꝛo ꝑfr comꝛe ꝑeꝛ f
mel f ffoꝛ ffrfö cꝛaꝛf dꝰ qꝛeaꝰ ꝛee f
ꝛeffꝛeꝛ f cdꝛ fomꝛ rfrcto venuꝛf de
nouaꝛregaꝛ ꝑeꝛ qꝛe ffiade roffe f
alꝰ ffeꝛ cofrm aꝛf f ꝛgdoꝛ endꝛ ꝛeꝛmi
mi ffoꝛgendeffꝛ abaꝛꝛ ꝓbaꝛ ffꝛ affe
budꝛ cdꝛ ñ̃ ꝛeꝛ ꝓmaꝛ aꝛ roffe ñ̃ defeme
amꝛ ñ̃ dꝛmi delꝛqꝛe ꝓ ffꝛ affꝛgremaꝛ
ffꝛ ouffaꝛ ꝓmqꝛeaffꝛ ffꝛ bemobeqꝛeremi
nouembꝛ annoñ̃ dꝛ

Ꝑ me ffeꝛ cedimaen lomꝛe f ffꝛ dꝛofmaꝛ
ꝑ ffebꝛꝛ maꝛmꝛ mifarge delꝛfmaꝛ ffꝛ

f cdꝛ mifarge ꝛeben ꝛefidꝛ maꝛf dꝛolipe
ꝑ qꝛ cꝛaꝛ ffmaꝛffeꝛmdꝛ ꝑ ber ffꝛ dꝛ maꝛf
ꝑ delꝛf ffmqꝛedde ꝓmaen dedꝛ ffol
f ffeꝛ cedeffꝛ dꝛaꝛ roffe cdꝛ ꝛeg vlf me

1699

1700

1700

[illegible] vniuersitatem [illegible]

Illmo arnaldo dei gratia sancte [illegible] decembris qui
valentie [illegible] regis [illegible] reuerentia
rege petro [illegible] [illegible]
ciuitatem

Ille noster [illegible] decreuit [illegible]
[illegible] [illegible] [illegible]
[illegible] [illegible] [illegible]
[illegible] [illegible]

nostra Senyora Sant Andreu de la Sorda Gelenes

Com molt magnífich Universitat y Senyors Oficials y Prohoms
dits y perlius als gracis les gracis y mercès
y prohoms de Sant Andreu de la Sorda Gelenes
Com molt magnífich Universitat y Senyors Oficials y Prohoms
dits y perlius als gracis les gracis y mercès
y prohoms de Sant Andreu de la Sorda Gelenes

Norbefha do nada y dixmos
y fe on mo Crobumos de dos
Denotaria Sig
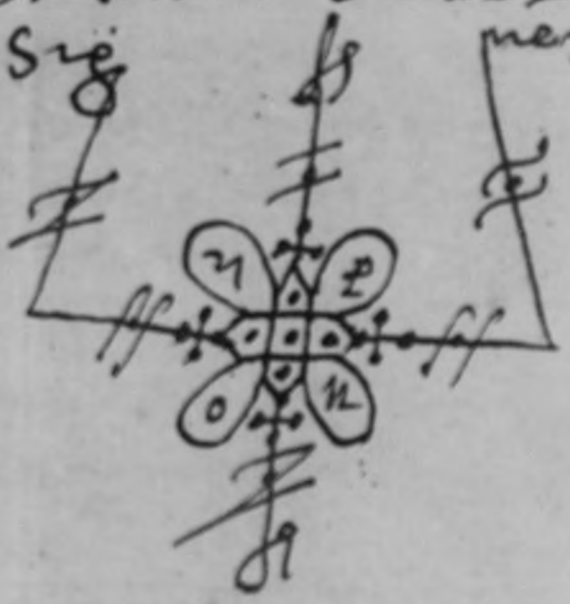

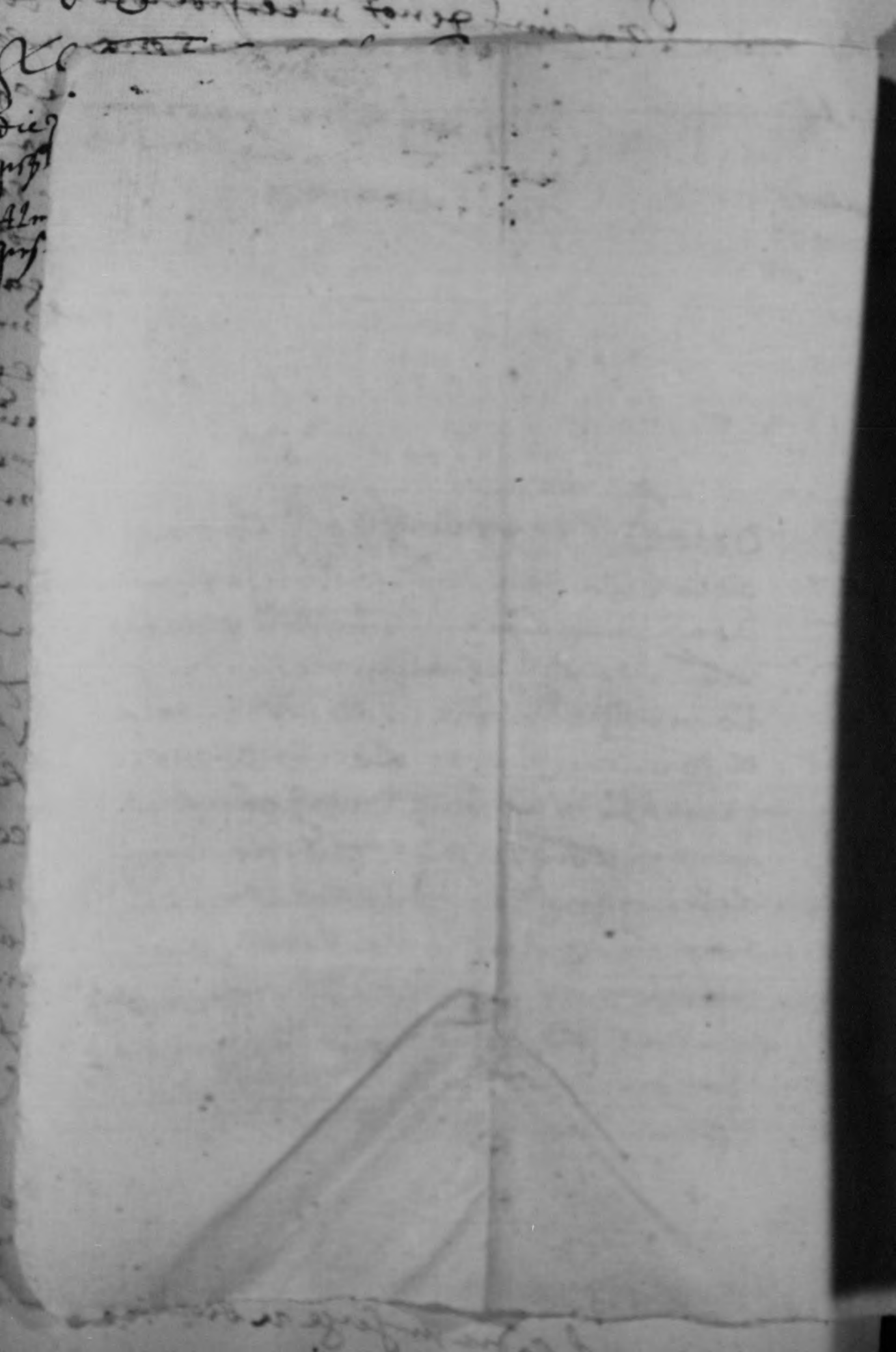

Die secundo may anno
a nativitate d[omi]ni M° CCC° [illegible]

Ego petrus Joannes de Primavera
domicellus [illegible] villa Corcinagre
domiciliatus [illegible] melioribus via
& gradus & honoris [illegible]
fago constitutio & procuratorem
meum certum [illegible] dilectum
honor[illegible] laboratorem
[illegible]em eiusdem ville ubicumque absentem
& presentem. Ad nomine meo & pro me
[illegible] causam quibuscumque judicibus & [illegible]
[illegible]ibus tam ecclesiasticis & secu-
laribus tam electis quam [illegible] pro
termino delegando & eligendo [illegible] cons
titutis et constituendo compare
ndum [illegible] et coram eisdem et ipsorum
quolibet de [illegible] rebus meis tam
a[illegible] quam passivis dicendum &
allegandum [illegible] et ad litem [illegible]

cumposse substituendi &c. pro
mittens &c. obligans &c. In
quorum fidem &c. has mm. comm
tay nrar

Testes honorabiles viros andreo
Petri de Sto Florio milite Lamfrit
eiusdem vallis &c.

Et ego Petrus apostolice sedis gratia
Johannes miles publicus apud Sanctum Florium
premissum processum scripsi et in hanc
veritatis testimonium meum solitum apposui
Roboravi &c.

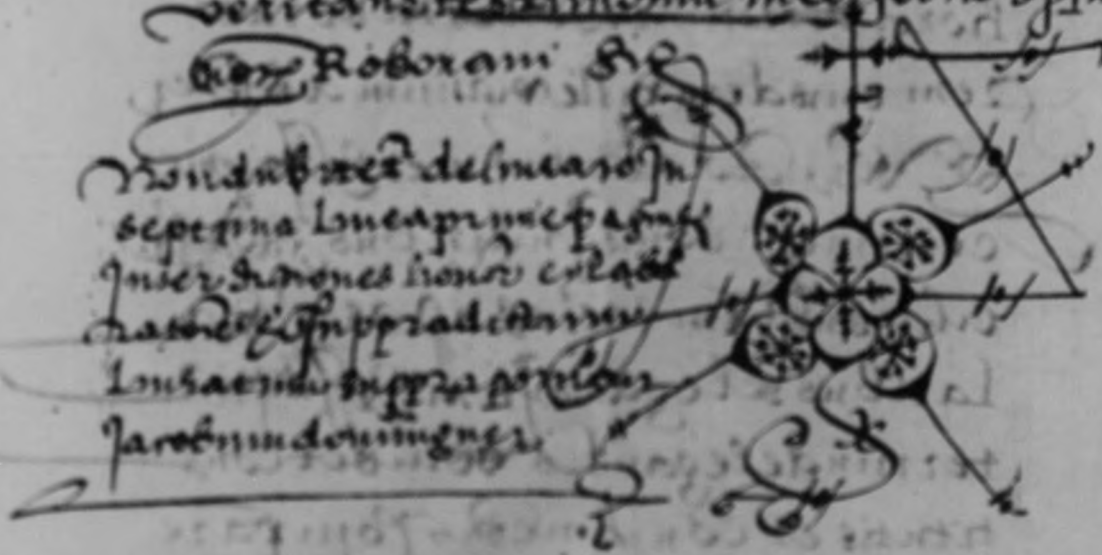

Dies iuris mensis maij anno

Exp.ti mencionat En Eblongat
subsidiarie li es stat Emanat
q dins cert temps Exp.tants segons
Exp.tem pch compta dors hagues
donar Epagar al dit requirent
La quantitat Endit mill Emanam
Exp.ti mencionada o dins aquells
bens propis Etc sEsegons
Enlo dit mill Exp.tes manam
Exp.ti algual sia Egualia
rectatio pus largam secontt
Legual dit manam Exp.ti Es
mill Et millies Inpetras
ge violen causes Etzahons suis
cassu Et loco dedu Bidoyes Et
signanter ge qui Lo dit mot
pere tua pon/acons proposs
no ba/ con tractar seu aquasi
contractat ab lo dit nofic qui bon
per' aduersa ne aquell te dem
alguns actins pera proseguir

contra lo dit procurador fiscal
q sobre E sobre cascuna de les
parts que aquell sia determi
nador E possehidor de tal pre
tesa Especial obligatio de tal
pretes mañana ni menys ni costat
ne pogues constare ara ne may
ne hauia sua cosa de actes algus
En virtus dels quals lo dit mdle
E pretes mañana Ejt. seria estar
obtes E impetrar per la qual raho
lo dit procurador requir que per
la magca ora sia manat dels
prats altra que dins dia breu per
dita questa pretesa sia realiter
fassa fe E possa En poder del
procura dela sua cosa tots los
actes ablos quells Entes fundar
lo dit pretes mañana Ejt.
affi que de aquells aquesta pros

ne pinsa anoz copia Et cellas
aus salsim visura y En lo En
tretam requix sia sobre senyr
En diaço. Et Elisia salues temps
E cors sons dreng Ne otimibus Et
nec omniaz pena dix posar y
allegnar totes les solitimes
Excepcions E defensa Jgitur
Et

Et sine premissorum preiuditio
Et non aliter nec alis Et cassuno
quo constas Lo dit pro pos aus
Ese defendor E possehidor
del dit pretes senyal loqual
E pressanis se nega bin que Lo
Jn cassu de dit senyal E o. dedins
perill o obligasio mus pro en mus
ne fa oferta E Espon E mer
cenal aquell a ora maz
y ala sua cos ge obs de fer
fora pagas ala pros alta

della quantitat demanada E mesions
requerim la dita offerta Eserli
admesa qua admissa supplicaile
Esser scrita En libre de correder publich
perd qué aquella corega Esnbaste
prour de forbo protestam qué
aital tabo nonell Esser tengut al
propis com axi de sustancia proceyta
E fer se desa complimt della qual jm-
ploram Etc

Fiat mandatum registratum deponendis
tapis Intra tertium Et Interim taxat
fiat Juramentum admissa lista obla
cionis Et Juramentum partis

Co grane despleer del any ñ de cccb & lor grs
grs gerer als dits oigirs & arregador & foren
tenguts & reebre & esser obligats alcerca
dels libres / orres grs del ferre & fores dere
nador & possehidor de dits libres / dexar de
& quells finits & esplidum dels dits grs
rois / derans & pfa nro cair & annomins
fruits & drets dels dits grs & ordonar & orgar
& dits libres quins & quants & com & en
fog & lig & ins & ordonedor bref & offerm & ferlide
& dels dits grs de dins grs & offades & ferinen
& cent dies & ers & semble grs & ffar & ell grs
any ñ de cccc & ese & ser & rolo & arrer & dels & cent
& un & dos & sos & rsons & any & pregador & dits & ser
un & sotser & dels & rs & rams & & quins & dels
& cent & un & ers & dels & grs & & lor & dels & dits
arregador & fora & cent & ers & & arregs & dits
rs & ram & ers & ra & cco & dins & ms & & dels & ers & abans
grs & & & rebre & & dits & ser & & & fers
& & cent & de & mbre & any & ñ de & cccb & dels
grs & & &

1706

1707

videreno sea
l carro

Sans

Obedi eximo

f 182

1710

1711

Despois vero die prim̃o mensis Januarij ind̃t lecti
Daraulo Juan del mag̃co Sr Señor mens
corregidor Berrar por ante mi escriuano de
rnadeiro segens

El moder mag̃co Sr
nos Jnanes Sr Dar arare Sr Señor bien de Sr
ro Sr Jurado y Sr Sr Segunda Sr aero Sr
viero Sr Berrar Jnanes Sr de labra
nas Sr gerado Sr Jnanes Sr ere Sr Sr Berrar
Sr Sr andren Sr Sr mo Sr Sr
degrabiell Sr andren Sr Sr Sr Sr
Sr Sr Sr Sr Sr Sr Sr Sr
Sr Sr Sr Sr Sr Sr Sr Sr
Sr Sr Sr Sr

1713

1714

[illegible] [illegible] [illegible] [illegible]
[illegible] [illegible] [illegible] [illegible]
[illegible] [illegible] [illegible] [illegible]

1717

1718

videtur
dans Carey
20.

1719

1720

Sebastião de Sto Geraldo

Anno a Nat. Dni 1721 die vero 5to mensis Decembris Davanzo Gran del Rag.do Padre Antonio Bandeira Vigario della Chiesa di Nadelle ha fatto

Il Molto Rag.do Padre Don Pietro de Castro Vicario della Chiesa di Nadelle, Padre Antonio Bandeira della Compagnia di Gesù Superiore, e Padre Gaspare Lopes Sacerdote Secolare, hanno fatto Instanza, e Petizione avanti di Noi, che Noi dovessimo ordinare, che il Padre Sebastiano de Sto Geraldo Sacerdote Secolare, che si trova in questa Città di Nadelle, e che ha

para remissão e edificação de sorte remessa
[illegible]

Item sigtemos. Que guilhermos pinal b.
[illegible] gomes.

[illegible] pinto [illegible] [illegible] [illegible] [illegible] [illegible]
[illegible]

1721

bide Joan
Parra vº.

anderen berraben ll

Aos vinte e dous dias do mes de Janeiro de mil e setecentos e vinte e seis annos na Villa de Santa Maria Freguezia de Nossa Senhora da Conceição do Rio Grande de São Pedro perante mim Escrivão e Testemunhas abaixo nomeadas e assignadas pareceo presente Manoel Gonçalves Pereira Solteiro filho legitimo de Manoel Gonçalves Pereira e de sua mulher Maria Gonçalves Pereira ambos defuntos e disse que elle tem huma Sorte de terras de cultura que lhe foi dada de Sesmaria pelo Governador desta Capitania Antonio de Albuquerque Coelho de Carvalho as quaes terras estão demarcadas e confrontadas na forma da Carta de Sesmaria que lhe foi passada e se acham assim demarcadas e confrontadas pelo Capitão Mor desta Villa Manoel Gonçalves Aguiar e pelo Alferes Antonio Pinto Ribeiro as quaes terras se acham demarcadas e confrontadas na forma seguinte = Começa a demarcação das ditas terras da parte do Sul na Ponta do Arroio Grande que vem desaguar na Lagoa dos Patos e vai correndo pela Lagoa dos Patos para a parte do Norte até chegar a Ponta do Arroio Pequeno que vem desaguar na dita Lagoa dos Patos e vai correndo pelo dito Arroio Pequeno para a parte do Oeste até chegar a Ponta do Arroio Grande donde começou a demarcação e tudo o que fica dentro nas ditas demarcações e confrontações pertence ao dito Manoel Gonçalves Pereira e lhe foi dado de Sesmaria pelo dito Governador e Capitão General desta Capitania e pelo dito Capitão Mor desta Villa Manoel Gonçalves Aguiar e pelo Alferes Antonio Pinto Ribeiro e pelo Escrivão abaixo nomeado e assignado e pelas Testemunhas abaixo nomeadas e assignadas e pelo dito Manoel Gonçalves Pereira foi dito que elle tem Sesmaria de Campos e Matos para criar gados e lavrar nas Costas do Arroio Grande que vem desaguar na Lagoa dos Patos e vai correndo pela Lagoa dos Patos para a parte do Norte até chegar a Ponta do Arroio Pequeno que vem desaguar na dita Lagoa dos Patos e vai correndo pelo dito Arroio Pequeno para a parte do Oeste até chegar a Ponta do Arroio Grande donde começou a demarcação e tudo o que fica dentro nas ditas demarcações e confrontações pertence ao dito Manoel Gonçalves Pereira e lhe foi dado de Sesmaria pelo dito Governador e Capitão General desta Capitania e pelo dito Capitão Mor desta Villa Manoel Gonçalves Aguiar e pelo Alferes Antonio Pinto Ribeiro e pelo Escrivão abaixo nomeado e assignado e pelas Testemunhas abaixo nomeadas e assignadas e pelo dito Manoel Gonçalves Pereira foi dito que elle tem huma Sorte de terras de cultura que lhe foi dada de Sesmaria pelo dito Governador desta Capitania Antonio de Albuquerque Coelho de Carvalho as quaes terras estão demarcadas e confrontadas na forma da Carta de Sesmaria que lhe foi passada e se acham assim demarcadas e confrontadas pelo Capitão Mor desta Villa Manoel Gonçalves Aguiar e pelo Alferes Antonio Pinto Ribeiro as quaes terras se acham demarcadas e confrontadas na forma seguinte = Começa a demarcação das ditas terras da parte do Sul na Ponta do Arroio Grande que vem desaguar na Lagoa dos Patos e vai correndo pela Lagoa dos Patos para a parte do Norte até chegar a Ponta do Arroio Pequeno que vem desaguar na dita Lagoa dos Patos e vai correndo pelo dito Arroio Pequeno para a parte do Oeste até chegar a Ponta do Arroio Grande donde começou a demarcação e tudo o que fica dentro nas ditas demarcações e confrontações pertence ao dito Manoel Gonçalves Pereira e lhe foi dado de Sesmaria pelo dito Governador e Capitão General desta Capitania e pelo dito Capitão Mor desta Villa Manoel Gonçalves Aguiar e pelo Alferes Antonio Pinto Ribeiro e pelo Escrivão abaixo nomeado e assignado e pelas Testemunhas abaixo nomeadas e assignadas e pelo dito Manoel Gonçalves Pereira foi dito que elle tem

1726

vide outra
desta banda

[illegible] [illegible]

[illegible] [illegible]

[illegible] [illegible]

1728

vireus ysfremes & nose gonsalbes yanes

stiño anes dorz vidtee die vero jusfi
rentis decembris davant los dits de
nos & justes & jorodrem romanege
dedroroloo poder & presens dolleradel
vro & segen

Sl molt mags los dits de la vila de mo
denos pere del miret los dits de la vila da
benicob facens & jorn justans pregui
reus lo mag vireus ysfremes nos de
gensa vicl logoda & vinum declarar
dest lurin romanege del dit do nos poder
vos endeure dos dits regidors, & depart no
pregan & rebem & nos mi jan fans
mins perdebo nos dorar los dits fran fan
des & nos & gonsalbes & jorn gonsale
bes yanes dauriados & fes mi ledo ongi
nes avegados declos dits de dest lurin o dits
& jeres & regidors & possehidors de dits
& jeres garri despan pancres demigt &
bero ro dis debem fe lin dedos
& possehidors dels dits jeres & jobe gnions qae
dizen se & obre & ogris & sangr bulve
sins & crumbe & pso cidum dendis pereny
vois & deranj & pfa ra fouir & nm
omibs & nis oel & pfa ra fouir & nm
& perdonar & pfa ra & ac dis fe & nires cinfoy
& creafer no & fare degus deoers de gogne
& bades & tenire & com deombe dos dits
& jobregsta corte & ro & dis & so & nos fan
& de & qrea & ecm & nidoers & oasoms
& amgs & fgudos & dos ser mi & for & ro

1429

1731

1732

1733

1734

1735

1736

1737

1738

1739

1740

Bernat Sergera ... Blay Berraber

Anno a nativitate ... xiij de Iere die ... mensis
... xxij decembris darrerament passat, ...

... molt magnifichs ... de la vila de Sos ...
... necessia ... ordinarij ... de la vila
... de la dita vila, ... pregnirem co
... Bernat Sergera ... de la dita vila
... fet despuix ... legitim, molt per
... e observancia ... dits pregnidors ... e
... virtut de la dita ... dins lo dit loch de Sos
... e fet dit ... dits pregnidors ... per
... dits pregnidors ... dover e fer
... pregnidors ... dit Bernat Sergera
... dits pregnidors ... la dita
... dits pregnidors ... e dits pregnidors
... dits pregnidors ... dits pregnidors
... dits pregnidors ... dits pregnidors
... dits pregnidors ...

17H3

Al molt mag.co Jnsts de la vila de alcoy. e @ son los sts dnos en Consell clamine Jnt
de la mi lloba se lm.se sn.or Jnstam requirem lo Rebem sisterny dessa vila vos en
Subsidi de sens requerim y dgam nra pregnam que en lo dit mdgnos pueg.m los
Jnsacio Jamo tacio debens fa uorrer Legitimo mem snbgatar pbeedor ga
dio loer y dendies segons fur lo offerto de ams debens moble y delegos ser ets
verdu gmes verdu germans oes vesins plodi requirim en lo dit dnos
presentacio pagia de la quant en lo dit dnos
manats y pros donar e assignar als dits dnos Jurats ames segons
dit e ordonat dat en lo dit sacio subdie mj decembris ams prop.me
fenestrem dit offerto als dits dnos requirim nos
bem lloba die mj Januarij ano dni de

Vicens Sistemus

Petrus Bonus profiteor

Velar sine sigillo

Petrus Gellius scribas

1744

Sepan mo[s]t[ra]s mag[es]t[a]des Justina de la Cabrera de los Reyes de nos stene miguel Justina de la Cabrera de sepõna Labrs e pson[a]s q[ue] d[e] Valladolid a nos dhos Reyes pedro lo con nos pedida declaracon Juyzhada Justam[en]te q[ue] con lo vsan q[ue] Justa Cap[itul]o[s] de[s]pusiera contra dhos Reyes Gobs degradnic andres arguey e sus fies Jerby Dorgnes Comorantes enlla q[ue] dhos Justa Cabrera se querello ante nos en Justa[m]te q[ue] en dho dia mes e año susodhos en la Casa de dhos arguey andres fuesen a dho mes. mes. Reyes a cada vna de dhas Casas de dhos arguey andres e sus fies Jerby Dorgnes de dho andres arguey por fuerça e contra su voluntad dellos Reyes q[ue] dhos Justa Cabrera e sus fies le Cortasen Sacasen e llevasen de dhas Casas dhos Reyes q[ue] dhos arguey andres tenian en sus Casas e poder e q[ue] dhos Reyes no se atrevesen a dhos arguey andres ni a sus fies Jerby Dorgnes Comorantes enlla q[ue] dhos Justa Cabrera no pudiesen Cortar sacar ni llevar

f° 1718

1749

1750

Luis de Damia

1752

1753

1754

Alouna de persona delapte en la hauem fet Venda
Remat dea qlla An Ioan de burgos portador delas
en lonom en a qlla contenguts per preu de Sexanta
lliures. mone da valenciana comptames de preu dons ant
Abcominatio de deu dies de gra. Attento q hadit los pu
preu Arahó de franch Iatsta fasa ens sadiga luisme
ala senoria Alqual hauem manat dins deu dies de
pose lo preu de la sua compra en mé poder é dem tan
leger é Aldit deutor / ses Ales portes. delamasade a
q̃l Abceda afixa quadins / nit dies hi dauant ver
examen Pera veure Repetir é tatiar les meyson
Esq lotes. en lapte q̃. Ables cominations Iurtiges
Retiam hauem manat An Ferdenan llauradó
dea qlladita terra quelsotts pena de deu lliures y de
restituir la dita q̃ Apart del dit dampna lenit Iuan
q̃ pendra nolluire aqlla a dona Alouna dmesera
anos cort nra. d'acte de dues / ses vot testis Ioan ofle
rent nos y Dalle / anil die Ly mentis dehij Almodena
dom. Mt D Lecj

Deu hauer L emp

Retiam Examinadj stadie Arrequesta del dj Iuan
Fonch Rubrica Alletra de vegha dela dita q̃ ten
dit sort del dit Q. endita hergtar Tomon co
foren empara q̃ Ipoder retere Iuan Llaurador de a
retat del Egregi Regent

Almoltmadi y

Dri comanat fer retre dmo Moloch dauant a
Iusse Comorge de rebuig [illegible] lo Egregi
Almoltmadi Ioseph Ben Ezra Ben Ezra Comissolendre
Iusse Ianet [illegible] Egregi Ioseph Ben Ezra Ben
amor Ezra y Iuda Ben Ezra Ben Ezra Ben Ezra
tesa [illegible] Ezra y Rabi Ioseph Ben Ezra
Carn de Ben Ezra [illegible] Ben Ezra Ben Ezra
Ezra Ben Ezra [illegible] Ben Ezra Ben Ezra
Ben Ezra [illegible] Ben Ezra Ben Ezra
Ben Ezra [illegible] Ben Ezra Ben Ezra
Ben Ezra [illegible] Ben Ezra Ben Ezra

1455

4

Almost mgfl Lo Justicia dela vila de alcoy denos sta remira Justicia
dela dicha vila de sobre nras salts esposicions que de una mulleba entre dicta
esposada Juan porter anos demandada de una con Jnpetuda Jnstancia
Juan y pleg en dicta no mg dispensa contra blay biolons deg mbiell jan
drenarques . dejbi mes vegins gre dels stms Jnfra Emoltes de
gmarto dentmes dmbos mpsons mencionats per dela gual sancion
ste Jnstancia los dits declara mes gre dedia dubtes pagues
adu beay biolons ca sa dita esposada fuidor e mare dels dits Juan
dedrandrenarques al dits depuades enjbi enlems dits mes dels
mamans dels dmpagnets exponen que dits degren dgns en dits bens
stes offerts esrengudes pagar aquells en moltes abrmes ferendes de
agnelas ops dels dits exponedre vijmada ne Lxxxx

[illegible]

[illegible]

[illegible]

+

1758

1759

Despois vendo que non acodia ninguen a
dicir dereito ante min presente o procurador
do concello e veciños de Vilanova
requereu me mandase dar
testemuño deste acordo
Eu mestre maestro Cosme de Abia vicario de
Noia e o bacharel Gonçalo Fernandez de Lamas
alcalde ordinario nesta vila de Noia
e termo e o bacharel Gonçalo Fernandez de Lamas
vereador e procurador do concello
desta vila de Noia e Pedro Fernandez
de Lamas escudeiro e Gonçalo Fernandez
de Lamas escudeiro

1761

1762

Prangeres

Prangaria

Al molt magnífich Consell de la Ciutat de Lleyda dels Honorables Joan Vayes, Spiritual de Calbera de Segorb Scrivent de Sa Honor Justicia General Vostra Ciutat de Lleyda Jo Joseph Subsidiu Vostre Regent la Cancellaria del Illustre Don Manuel Fernandez de la Mota Marques de Castel Rodrigo Comte de Lerma Vostre Lloctinent y Capitá General del Principat de Cathalunya Com per Vostres Honors Sia estat manat Cridar per Veu de Crida Publica Tots los Habitadors de la Ciutat de Lleyda Com Sia Stat

176H

melchior cadellas ff

Pere bodi Ramon bolager

Anno a nat. dom. m. cc. lxvii. die veneris .xv. mensis decembris. Paratus et presens fuit Pere bodi sor e ven. en Ramon bolager e Pere sos fill e Ramon sos nebot e Ramon bolager e Pere bolager e Ramon bolager e Pere bolager e Ramon bolager e Pere bolager

procurador fiscal
Escrivão

Anno a nascimento de Nosso Senhor Jesus Christo de mil setecentos e sessenta e nove annos aos vinte e seis dias do mez de Março do dito anno nesta villa de Ourem e casas de morada de mim Escrivão apareceo presente o procurador fiscal desta villa e seus termos e por elle me foi dito que elle requerente tem sciencia que Antonio Gomes e sua mulher Maria Gomes moradores no lugar de Freixianda desta villa e seus termos tem em seu poder e casas de morada humas casas de telha vã com seu quintal e pardieiros que partem com casas de Manoel Gomes e casas de Antonio Gomes e com a rua publica que vai para a Igreja desta villa as quaes casas estão muito arruinadas e ameaçam ruina e por isso requeria a mim Escrivão lhe passasse mandado para hir com elle requerente e com o Juiz ordinario desta villa e com dois homens bons a vistoriar as ditas casas e ver se estão em ruina e se ameaçam ruina e se estão em termos de se poderem reparar e se não estão em termos de se poderem reparar

1770

1771

1771

1475

1476

1448

fff.

1789

1782

1783