ARXIU MUNICIPAL D'ALCOI

CORT DEL JUSTICIA

ANY: 1552

SIGN: II.1./3183

318
BC-314
1552

2

3

1

Clauis de l'any [illegible] 3

Die Jovis v Januarii [illegible]

~~La vinda de~~ La muller de Jo. Borachina

La vinda de Bernat [illegible] posa la de la muller de Jo. Borachina [illegible] Jayrhagne [illegible] dieu [illegible] filla [illegible] [illegible] Jaume [illegible] [illegible]

Die Jovis [illegible] nove [illegible] de [illegible] [illegible] [illegible] [illegible] [illegible]

Die Jovis vij Januarii de [illegible]

Jo. Morti [illegible] miserere

Morti [illegible] posa [illegible] de Joan Morti [illegible] [illegible] [illegible] [illegible] [illegible] [illegible] [illegible] [illegible] [illegible] [illegible] [illegible] [illegible]

Die Jovis [illegible] nove [illegible] de [illegible] [illegible] [illegible] [illegible] [illegible]

Jeronimo

Ell mores posa [illegible] [illegible] [illegible] [illegible] [illegible] [illegible] [illegible] [illegible] [illegible] [illegible] [illegible] [illegible] [illegible] [illegible] [illegible]

Die Jovis [illegible] nove [illegible] de [illegible] [illegible] [illegible] [illegible] [illegible] [illegible]

Dos filles de Anthoni Gomez

Ell mores posa [illegible] de dos filles de Anthoni Gomez [illegible]

Die Jovis [illegible] nove [illegible] [illegible] [illegible] de [illegible] [illegible] [illegible] [illegible]

Die jmjn viij Januarii
anno [illegible]

[illegible] bona gratia posa [illegible] de [illegible]
[illegible] molto [illegible] con [illegible] dia [illegible]
[illegible] expedet [illegible] del [illegible]
[illegible] al [illegible] del [illegible]
[illegible] del [illegible]
Die jmjn [illegible] decembris [illegible]
[illegible] rebe [illegible] cangelle

Die jmjn viij Januarii

[illegible] mercadona posa [illegible]
del fill de [illegible] bellner [illegible]
[illegible] aquell li
[illegible]
[illegible] del [illegible]
Die jmjn [illegible] decembris [illegible]
[illegible] rebe [illegible] cangelle

[illegible] posa de [illegible]
molto [illegible] la [illegible] aquell
[illegible]
[illegible]
Die jmjn [illegible] decembris [illegible]
[illegible] rebe [illegible] cangelle

Die jmjn viij Januarii

Loir [illegible] de [illegible] Cristofol [illegible]
[illegible] de miguel [illegible]
[illegible]
[illegible]
de [illegible] Cristofol [illegible]
Die jmjn [illegible] novembris [illegible]
rebe [illegible] cangelle

Die jmjn viij Januarii [illegible]

La viuda de [illegible] posa [illegible] de la muller de [illegible]
[illegible] aquella li [illegible]
[illegible]
Die jmjn [illegible] novembris [illegible]
[illegible] rebe [illegible]

8

Die xv° Januarij d lij

andreu gisbert — Marti borra guardia posa clam de andreu gisbert fill de gi
nes per com lo dimenge passat troba dos mules de aqu
en lo blat de pot soler al cap de la horta
Die Jovis xvj nonae bijt d lij. bis pesp
[illegible]

nofre verdu — E ell matex posa clam de nofre verdu per com lo dim
menge passat troba les ouelles de aquell que posa ell
matex en lort de luys gisbert major en [illegible]
Die Jovis [illegible] d lij [illegible]
[illegible]

Die Jovis xvj Januarij

Joan nanero — Vicent [illegible] posa [illegible] nanero per com
dimenge passat troba la [illegible]
[illegible]
[illegible]
[illegible]
[illegible]
Die Jovis xvij decembris d lij
[illegible]

hieronym gisbert — Ell matex posa clam de hieronym gisbert
fill de [illegible] per com dit dia [illegible]
lo dit [illegible] passat [illegible]
[illegible]
[illegible]
[illegible]
Die Jovis xvij nonae bijt d lij [illegible]
[illegible]

Die Jovis xviij mensis Januarij
anno [illegible] d lij secundo

hieronym gisbert — Andreu garcia de [illegible] posa clam de hieronym gisbert
[illegible]
[illegible]
[illegible]
[illegible]
Die Jovis xvij nonae bijt d lij [illegible]
[illegible]

9

dito die et anno

Joan bellver — Andreu aznar laurador fill de frances posa clam del fill de Joan bellver [illegible] per [illegible] passat tro [illegible] e li feya lenya en lo pinar [illegible] del [illegible] [illegible] jura que los troba
die [illegible] decembris [illegible]
lo[illegible] [illegible] [illegible]

dito die et anno

[illegible] — E el matex posa clam del fill de [illegible] molto [illegible] lo ma[illegible] e li feya lenya de [illegible] en lo pinar [illegible] al halt jura que los troba
die [illegible] decembris [illegible]
[illegible] [illegible]

dito die et anno

[illegible]pes. / [illegible] lo dit hiero[illegible] gasper mana [illegible] lo dit [illegible] [illegible] borell [illegible] [illegible] fills [illegible] — hieronym gasper fill de [illegible] posa clam de [illegible] [illegible] [illegible] de miquel [illegible] fill de andreu [illegible] lo [illegible] [illegible] passat a [illegible] del [illegible] mes de [illegible] [illegible] aquells li han [illegible] les orelles de aquell que no les [illegible] han [illegible] passat al [illegible] del mas [illegible] [illegible] la canal

~~die [illegible] Januarii d lvi~~

[illegible] balaguer / [illegible] del [illegible] / [illegible] / [illegible] — ~~pere soler menor laurador posa clam de [illegible] balaguer [illegible] [illegible] en lo dia de hayr [illegible] la [illegible] y [illegible] [illegible] en lo [illegible] [illegible] de la [illegible] jura que los ha [illegible] son fill~~

die [illegible] Januarii d lvi

[illegible] de [illegible] — marti [illegible] guardia posa clam del fill de la [illegible] de [illegible] per dimenge passat troba aquell en la [illegible] de miquel blasco [illegible] [illegible] que les havien [illegible] en lo [illegible] y les bestis en lo blat
die [illegible] novembris d lvi [illegible] [illegible]
[illegible]

dito die

[illegible] de [illegible] [illegible] — E el matex posa clam del fill de [illegible] [illegible] de [illegible] [illegible] dit dia lo troba en la [illegible] [illegible] lo mateix y les bestis en lo blat de miquel blasco
die [illegible] novembris d lvi [illegible] [illegible]
[illegible] [illegible]

10

Die Jnt.ª xxj.º mensis Januarij
anno a nat.ᵗ dn̄i ao d.º Lij.º

Joan Jorda de Ber.º

Joan moya posa clam de Joan Jorda per com en lo dia de hayr lo testiar de aquell li han pasturat lo di que tenia canal en lo mas del censal pura q̄ los atorga el mateix

Die Jnt.ª xij novembris d.ⁿ Jesu Xpi [illegible]

Die xxiij.º Januarij d.ⁿ Lij.º

bernat reig

marti borra posa clam de bernat reig per com en lo dia de hayr troba aquell que plegava olives en lo olivar de [illegible] el salt y posava aquelles en lo capuch de la capa.

Die Jnt.ª xxij novembris d.ⁿ Jesu Xpi [illegible]

Die xxv.º Januarij ao d.º Lij.º

andreu soler

marti borra guardia posa clam de andreu soler [illegible] per com despus hayr lo troba fent lenya ja vespre en lo olivar de [illegible] cosme derrocant li un marge a sent roch y mollejant li lo olivar

Die Jnt.ª xxj novembris d.ⁿ Jesu Xpi [illegible]

Die Jnt.ª xxx.º Januarij

6.º aiz posa [illegible] de [illegible] per com [illegible] aquell [illegible] lenya [illegible] en lo [illegible]

Die primo febrarij

[illegible] posa [illegible] de [illegible] en lo dia de [illegible] en lo mar de [illegible]

Die Jnt.ª xxviij.º febrarij
[illegible]

(Die Jmjn iij febrarij)

La viuda de Morello posa lla de gos
por [illegible] procomunicacion [illegible] | [illegible]
[illegible] de aquell [illegible]
[illegible] en la oliuera [illegible]
al [illegible]
die Jmjn [illegible] de
[illegible]

(Die Jmjn [illegible] febrarij)

Maria [illegible] posa lla de la muller de an
drew Cabrera procomunicacion de la [illegible] | [illegible]
[illegible] aquella entre [illegible]
de [illegible] al [illegible]
[illegible]
A xviij de nouembre de [illegible]
[illegible]

(Die Jmjn v febrarij)

Loir [illegible] posa lla de [illegible] Bolagner
procomunicacion en lo [illegible] dia de [illegible] [illegible] | [illegible]
de aquell [illegible] [illegible]
[illegible]
die Jmjn [illegible] de
[illegible]

(Die Jmjn vj febrarij)

Lo [illegible] en miguel [illegible] posa lla de
[illegible] fill de [illegible] procomunicacion en lo
[illegible] dia de [illegible] aquell [illegible]
[illegible]
[illegible]

(Die Jmjn viij febrarij)

Jaume [illegible] posa lla de [illegible]
fill de [illegible] procomunicacion de la [illegible]
[illegible] de muller de aquell [illegible] | [illegible]
[illegible]
[illegible] A xviij de nouembre [illegible]

Dicta die

Luis Jordan — Martí Boera guardia posa dos de Luis Jordan camisero posa com en lo dia de hoyr robo los borregos de aquelle en la forma de granja bracelo al [illegible] de los vinyes
die [illegible] de [illegible] de [illegible] rebe [illegible] cangella

Dicta die

Pelayo [illegible] — Ell [illegible] posa dos de Pelayo [illegible] robo [illegible] aquelle en la forma [illegible] de [illegible] pasqual [illegible] dia de [illegible]
die [illegible] de [illegible] de [illegible] rebe [illegible] cangella

Dicta die

Pierre [illegible] — [illegible] fill de [illegible] posa dos de Pierre [illegible] pasqual [illegible] com [illegible] aquelle [illegible] en la [illegible] de la [illegible] [illegible] [illegible] [illegible] [illegible] [illegible]
die [illegible] de [illegible] de [illegible] rebe [illegible] cangella

Die [illegible] febrarii

Joan Martí y Julia [illegible] — Martí Boera guardia posa dos de [illegible] Martí camisero y de Julia [illegible] com en lo dia de hoyr robo [illegible] borregos de aquelle en la forma de Luis Jordan [illegible] de [illegible] [illegible]
die [illegible] de [illegible] de [illegible] rebe [illegible] cangella

(die mijn xv. febro anij)

[illegible] posa [illegible] de [illegible] [illegible]
[illegible] [illegible] [illegible] [illegible]
[illegible] [illegible] [illegible] [illegible] | iiij
[illegible] [illegible] [illegible] [illegible]
de [illegible] [illegible]
die mijn [illegible] [illegible] [illegible] [illegible]
[illegible] [illegible] [illegible] [illegible]

(die mijn xvi. febro anij)

[illegible] [illegible] posa [illegible] de [illegible] [illegible]
[illegible] [illegible] [illegible] [illegible] [illegible] | iiij
[illegible] [illegible] [illegible] [illegible] [illegible]
[illegible] [illegible] [illegible] [illegible]
[illegible]
die mijn [illegible] [illegible] [illegible] [illegible]
[illegible] [illegible] [illegible] [illegible]

(die [illegible])

[illegible] posa [illegible] [illegible] [illegible] [illegible]
[illegible] [illegible] [illegible] [illegible] [illegible]
[illegible] [illegible] [illegible] [illegible] [illegible] | iiij
[illegible] [illegible] [illegible] [illegible] [illegible]
[illegible] [illegible] [illegible] [illegible] [illegible]
[illegible] [illegible] [illegible] [illegible] [illegible]
die [illegible] [illegible] [illegible] [illegible] [illegible]
[illegible] [illegible] [illegible] [illegible]

(die mijn xviij. febro anij)

[illegible] [illegible] posa [illegible] [illegible] [illegible] [illegible]
[illegible] [illegible] [illegible] [illegible] [illegible] | [illegible]
[illegible] [illegible] [illegible] [illegible] [illegible]
[illegible] [illegible] [illegible] [illegible]
die mijn [illegible] [illegible] [illegible] [illegible]
[illegible] [illegible] [illegible] [illegible]

13

Ell mateix jorn [illegible] a j [illegible] a mencio de son [illegible] de spiecer [illegible] [illegible] de [illegible] [illegible] [illegible] dit jorn [illegible] [illegible] gessi [illegible] [illegible] rebe [illegible] consell

Ell mateix jorn [illegible] a mencio de miquel [illegible] [illegible] [illegible] [illegible] [illegible] [illegible] [illegible] orden de spiecer [illegible] [illegible] [illegible] [illegible] dit jorn [illegible] [illegible] gessi [illegible] [illegible] consell

(marginal notes: Joan [illegible]; miquel [illegible])

Die [illegible] mensis febroarij

[illegible] [illegible] [illegible] [illegible] de [illegible] [illegible] [illegible] spiecer [illegible] [illegible] [illegible] [illegible] [illegible] [illegible] [illegible] [illegible] [illegible] [illegible] [illegible] [illegible] [illegible] anys [illegible] [illegible] [illegible]
Dit dia [illegible] [illegible] gessi [illegible] [illegible] rebe [illegible] consell

(marginal note: lo fill de [illegible])

Ell mateix jorn [illegible] dit fill de [illegible] [illegible] [illegible] [illegible] [illegible] [illegible] [illegible] anys [illegible] [illegible] [illegible]
Dit dia [illegible] [illegible] gessi [illegible] [illegible] [illegible] [illegible]

Die dicta

Jo[h]an [illegible] [illegible] [illegible] de [illegible] [illegible] [illegible] offici de spiecer [illegible] [illegible] [illegible] [illegible] [illegible] spiecer [illegible] [illegible] [illegible] [illegible] [illegible] [illegible] [illegible]

(marginal note: [illegible] — Dit jorn xxvij de febrer [illegible] los majorals [illegible] [illegible] [illegible] [illegible] [illegible] [illegible] [illegible] [illegible])

15

Dito dié

[illegible] de Vidal de Canet [illegible] dit Busqueta ogalle [illegible] ab alou camj de Sancto Joh[illegible]

Die jnj. xxvj. mensis februarij anno [illegible]

Martj borra guardia posa clam y sexantena de Joan mar ti carnicer menor dj. com dj. mercs passat troba les ouelles daquell en lo olgnar delms fomos anotes. 1 gr

Die jnjs ecclm nouebis dly Jesuj lo dit

Dito dié etamo

Ell matex posa clam y sexantena de Hieron gilabert segons pro com lo dimenge passat troba les ouelles daqui en lo olgnar de mdal bonnat camj de Cofentayna 1 sgm

Die jnjs ecclm nouebis dly Jlpi lo dit

Dito die[illegible]

Ell matex posa clam de Salualor stene pro com lo dit stat troba vnjcorn daquell menguant se lo fomer degalls gisent dela ribeta gruesa [illegible]

Dito die

Jaume [illegible] de [illegible] de [illegible] [illegible] 1 sgm

Die jnjs ecclm nouebis dly [illegible]

Dito die [illegible]

Joan vaginal posa clam de Alabat. pelaire maior pro com en lotra [illegible] troba vna [illegible] [illegible] la [illegible] y Sanja tarat lo dit mage del dit pastar [illegible]

16

Die jueves iiij. marcii

Joan Jorda fill de lois possa ... y ... de ... de ... [illegible]

Die jueves [illegible] de ... de ... de ... [illegible]

Die jueves v. marcii

Miguel Colomer possa ... de Anthoni Giner ... lo fill de aquell di ... [illegible]

Die jueves [illegible] de ... de ... de ... [illegible]

Die jueves vij. marcii

Miguel ... possa ... de Miguel Colomer ... dos fills de aquell ... [illegible]

Die jueves [illegible] de ... de ... de ... [illegible]

Ella mares possa ... dos fills de ... verdu ... los fills de aquell ... [illegible]

Die jueves [illegible] de ... de ... de ... [illegible]

16

Die jouis x mensis

Item vendio el dicho Pedro Sanchez de Cordoua
a Juan Ruiz de Cordoua vn esclauo negro
llamado Antonio por precio de quarenta
ducados de oro de a dos reales cada vno
de los quales le ha pagado los veynte
ducados en dineros contados y los otros
veynte ducados se los ha de pagar
para el dia de Sant Miguel primero
que viene deste presente año de
mill y quinientos y quarenta y vn años
y el dicho Juan Ruiz se obligo de
pagar los dichos veynte ducados
para el dicho dia de Sant Miguel
y para mas seguridad de la paga
el dicho Juan Ruiz dio por fiador
a Juan Ruiz de Cordoua su hijo
el qual se obligo de pagar los dichos
veynte ducados para el dicho dia
de Sant Miguel y el dicho Pedro
Sanchez se obligo de dar el dicho
esclauo libre de todo empeño
y el dicho Juan Ruiz padre
y el dicho Juan Ruiz hijo
se obligaron cada vno por
el todo in solidum
y renunciaron las leyes
de la mancomunidad
y el dicho Juan Ruiz padre
juro a Dios y a Santa Maria
y a la señal de la cruz
de pagar los dichos veynte
ducados para el dicho dia
de Sant Miguel
y el dicho Juan Ruiz hijo
juro a Dios y a Santa Maria
y a la señal de la cruz
de pagar los dichos veynte
ducados para el dicho dia
de Sant Miguel
y el dicho Pedro Sanchez
juro a Dios y a Santa Maria
y a la señal de la cruz
de dar el dicho esclauo
libre de todo empeño
y por no saber escriuir
firmo por el vno de los
testigos desta carta
que fue fecha en Cordoua
a veynte y quatro dias
del mes de Agosto
de mill y quinientos
y quarenta y vn años
testigos que fueron
presentes Juan Ruiz
de Cordoua y Juan
Ruiz su hijo y Pedro
Sanchez vecinos de
Cordoua

Die jouis xxiiij mensis

Sepan quantos esta carta de
obligacion vieren como yo
Juan Ruiz de Cordoua
vezino desta ciudad de
Cordoua otorgo y conozco
por esta carta que me
obligo de pagar a Pedro
Sanchez vezino desta
ciudad de Cordoua
veynte ducados de oro
de a dos reales cada vno
para el dia de Sant
Miguel primero que
viene deste presente
año de mill y quinientos
y quarenta y vn años
por razon que el dicho
Pedro Sanchez me vendio
vn esclauo negro llamado
Antonio por precio de
quarenta ducados de
oro de a dos reales cada
vno de los quales le
he pagado los veynte
ducados en dineros
contados y los otros
veynte ducados me
obligo de pagar para
el dicho dia de Sant
Miguel y para mas
seguridad de la paga
yo el dicho Juan Ruiz
doy por fiador a Juan
Ruiz mi hijo el qual
se obligo de pagar los
dichos veynte ducados
para el dicho dia de
Sant Miguel y el dicho
Pedro Sanchez se obligo
de dar el dicho esclauo
libre de todo empeño
y el dicho Juan Ruiz
padre y el dicho Juan
Ruiz hijo se obligaron
cada vno por el todo
in solidum y renunciaron
las leyes de la mancomunidad
y el dicho Juan Ruiz padre
juro a Dios y a Santa Maria
y a la señal de la cruz
de pagar los dichos veynte
ducados para el dicho dia
de Sant Miguel
y el dicho Juan Ruiz hijo
juro a Dios y a Santa Maria
y a la señal de la cruz
de pagar los dichos veynte
ducados para el dicho dia
de Sant Miguel
y el dicho Pedro Sanchez
juro a Dios y a Santa Maria
y a la señal de la cruz
de dar el dicho esclauo
libre de todo empeño
y por no saber escriuir
firmo por el vno de los
testigos desta carta
que fue fecha en Cordoua
a veynte y quatro dias
del mes de Agosto
de mill y quinientos
y quarenta y vn años
testigos que fueron
presentes Juan Ruiz
de Cordoua y Juan
Ruiz su hijo y Pedro
Sanchez vecinos de
Cordoua

Die jouis xxv mensis

Sepan quantos esta carta de obligacion vieren como yo
Miguel Lopez vezino de Cordoua otorgo y conozco
por esta carta que me obligo de pagar a Juan
Ruiz vezino desta ciudad de Cordoua
ducados de oro de a dos reales cada vno
para el dia de Sant Miguel primero que
viene deste presente año de mill y quinientos
y quarenta y vn años
y el dicho Juan Ruiz se obligo de
pagar los dichos ducados
para el dicho dia de Sant Miguel
y para mas seguridad de la paga
el dicho Miguel Lopez dio por fiador
a Juan Ruiz de Cordoua su hijo
el qual se obligo de pagar los dichos
ducados para el dicho dia de Sant
Miguel y el dicho Miguel Lopez
se obligo de dar el dicho esclauo
libre de todo empeño
y el dicho Juan Ruiz padre
y el dicho Juan Ruiz hijo
se obligaron cada vno por
el todo in solidum
y renunciaron las leyes
de la mancomunidad
y el dicho Juan Ruiz padre
juro a Dios y a Santa Maria
y a la señal de la cruz
de pagar los dichos
ducados para el dicho dia
de Sant Miguel
y el dicho Juan Ruiz hijo
juro a Dios y a Santa Maria
y a la señal de la cruz
de pagar los dichos
ducados para el dicho dia
de Sant Miguel
y el dicho Miguel Lopez
juro a Dios y a Santa Maria
y a la señal de la cruz
de dar el dicho esclauo
libre de todo empeño
y por no saber escriuir
firmo por el vno de los
testigos desta carta
que fue fecha en Cordoua
a veynte y quatro dias
del mes de Agosto
de mill y quinientos
y quarenta y vn años
testigos que fueron
presentes Juan Ruiz
de Cordoua y Juan
Ruiz su hijo y Pedro
Sanchez vecinos de
Cordoua

Die jouis xxv mensis

Sepan quantos esta carta de obligacion vieren como yo
Miguel Lopez vezino de Cordoua otorgo y conozco
por esta carta que me obligo de pagar a Juan
Ruiz vezino desta ciudad de Cordoua
ducados de oro de a dos reales cada vno
para el dia de Sant Miguel primero que
viene deste presente año de mill y quinientos
y quarenta y vn años
y el dicho Juan Ruiz se obligo de
pagar los dichos ducados
para el dicho dia de Sant Miguel
y para mas seguridad de la paga
el dicho Miguel Lopez dio por fiador
a Juan Ruiz de Cordoua su hijo
el qual se obligo de pagar los dichos
ducados para el dicho dia de Sant
Miguel y el dicho Miguel Lopez
se obligo de dar el dicho esclauo
libre de todo empeño
y el dicho Juan Ruiz padre
y el dicho Juan Ruiz hijo
se obligaron cada vno por
el todo in solidum
y renunciaron las leyes
de la mancomunidad
y el dicho Juan Ruiz padre
juro a Dios y a Santa Maria
y a la señal de la cruz
de pagar los dichos
ducados para el dicho dia
de Sant Miguel
y el dicho Juan Ruiz hijo
juro a Dios y a Santa Maria
y a la señal de la cruz
de pagar los dichos
ducados para el dicho dia
de Sant Miguel
y el dicho Miguel Lopez
juro a Dios y a Santa Maria
y a la señal de la cruz
de dar el dicho esclauo
libre de todo empeño
y por no saber escriuir
firmo por el vno de los
testigos desta carta
que fue fecha en Cordoua
a veynte y quatro dias
del mes de Agosto
de mill y quinientos
y quarenta y vn años
testigos que fueron
presentes Juan Ruiz
de Cordoua y Juan
Ruiz su hijo y Pedro
Sanchez vecinos de
Cordoua

(Die jouis xxiij mensis

Bernardus Joseph de Jesamen de antonio
antonij vicinus et incola Dertonae juratus et
dictis Curiae et cabet deposuit et
postea ut supra
alias ut supra
die jouis in mensa
ut supra

(Die veneris

Pedro Joseph de de
antonio vicinus Dertonae juratus et
cabet de
ut supra
die jouis
mensis

Michael Joseph de Jesamen
Jacobi vicinus Dertonae juratus et
dicti Curiae et
ut supra
die jouis xxiij mensis
ut supra

(Die veneris

Michael Joseph de Jesamen
Jacobi vicinus Dertonae juratus et
dicti Curiae et
ut supra
die jouis xxiij mensis
ut supra

(Die veneris

Michael Joseph de Jesamen
Jacobi vicinus Dertonae juratus et
dicti Curiae et
ut supra
die jouis xxiij mensis
ut supra

(Die Jmjn xxvj marcii)

Ill. Bellner — Mauj bo[illegible] guardia [illegible] del fill de
Jo. Bellner [illegible] dicho [illegible]
trobo aquell [illegible] amellos — 1 [illegible]
en los amellos de miguel [illegible]
a la [illegible]
die Jmjn xxvj decembris d[illegible] [illegible]
de Jupi rebe [illegible] cangella

Lins [illegible] — Ell mores [illegible] de Jo. Lins [illegible]
[illegible] — 19
[illegible] en lo [illegible] de [illegible]
[illegible]
die Jmjn xxv novembris d[illegible] [illegible]
de Jupi rebe [illegible]

[illegible] — Ell mores [illegible]
[illegible] de ibi [illegible] — 9
[illegible]
aquell [illegible] en lo [illegible]
[illegible]
die Jmjn xvj [illegible] d[illegible] [illegible]
[illegible] cangella

[illegible] — Ell mores [illegible] de [illegible]
[illegible] — 19
[illegible] de aquell en lo [illegible] de miguel
[illegible] en lo [illegible]
die Jmjn xxv novembris d[illegible] [illegible]
de Jupi rebe [illegible] cangella

(Die Jmjn xxvj marcii)

miguel [illegible] [illegible]
de [illegible]
[illegible] — 19
[illegible] de aquell [illegible]
[illegible] de [illegible]
[illegible]
[illegible] de la [illegible]
die Jmjn xv novembris d[illegible] [illegible]
de Jupi rebe [illegible]

20

Die [illegible]

Pelentorie posa [illegible] de vin andrungar
[illegible] en la [illegible] de
[illegible] de [illegible]
[illegible] [illegible] [illegible]
[illegible] [illegible] [illegible]
[illegible] [illegible]

Ell [illegible] posa [illegible] dit andrungar
[illegible] [illegible] [illegible] [illegible]
[illegible] [illegible] [illegible] [illegible]
[illegible] [illegible] [illegible] [illegible]
[illegible] [illegible] [illegible] [illegible]
[illegible] [illegible] [illegible] [illegible]

Die [illegible] mensis marcij anno [illegible] [illegible] los magistrats
[illegible] [illegible] [illegible] [illegible] [illegible] [illegible]

~~[illegible]~~

~~[illegible]~~

Die [illegible] mensis

andrunsenge fille [illegible] posa [illegible] de
Jos Ling [illegible] en la [illegible] dia
[illegible] [illegible] [illegible] [illegible] [illegible]
[illegible] [illegible] [illegible] [illegible]
[illegible] [illegible] [illegible] [illegible]
Die [illegible] [illegible] [illegible] [illegible] de
[illegible] [illegible] de [illegible] [illegible] [illegible]

Die [illegible] [illegible]

[illegible] [illegible] [illegible] fill de la [illegible]
[illegible] [illegible] en la [illegible] [illegible] [illegible]
[illegible] [illegible] [illegible] [illegible] [illegible]
[illegible] [illegible] [illegible] [illegible]
Die [illegible] [illegible] [illegible] [illegible] de
[illegible] [illegible] [illegible] [illegible]

Die dicta die

Leir orcil

[illegible]

Die [illegible] aprilis

Jaume guillem

[illegible]

Die [illegible] aprilis

Joan [illegible]

[illegible]

Die [illegible] aprilis

Andreu [illegible]

[illegible]

Die [illegible] aprilis

Anthoni [illegible]

[illegible]

23

(dinero de 3

[illegible] 19

[illegible] 19

[illegible] 19

[illegible] 19

[illegible] 19

(dinero de 3

[illegible] 19

[illegible] 19

(dinero de 3

[illegible] 19

[illegible] 19

24

(die jmj 4 vij madii)

[illegible] de [illegible] bernardo [illegible]
bernardo [illegible] [illegible] dimanar [illegible] [illegible]
[illegible] [illegible] [illegible] [illegible]
[illegible] [illegible] [illegible] [illegible]
[illegible] [illegible] [illegible] [illegible]
[illegible] [illegible] [illegible] [illegible]
[illegible] [illegible] [illegible] [illegible]

(dicto die)

Loja [illegible] [illegible] [illegible] [illegible] [illegible]
[illegible] [illegible] [illegible] [illegible] [illegible]
[illegible] [illegible] [illegible] [illegible] [illegible]
[illegible] [illegible] [illegible] [illegible] [illegible]
[illegible] [illegible] [illegible] [illegible] [illegible]
die jmj [illegible] [illegible] [illegible] [illegible]
[illegible] [illegible] [illegible] [illegible]

(die jmj 4 vnj madii)

[illegible] [illegible] [illegible] [illegible] [illegible]
antonio [illegible] [illegible] [illegible] [illegible] [illegible]
[illegible] [illegible] [illegible] [illegible] [illegible]
[illegible] [illegible] [illegible] [illegible] [illegible]
die jmj [illegible] [illegible] [illegible] [illegible]
[illegible] [illegible] [illegible] [illegible]

dicto die)

[illegible] [illegible] [illegible] [illegible] [illegible]
[illegible] [illegible] [illegible] [illegible] [illegible]
[illegible] [illegible] [illegible] [illegible] [illegible]
[illegible] [illegible] [illegible] [illegible] [illegible]
die jmj [illegible] [illegible] [illegible] [illegible]
[illegible] [illegible] [illegible] [illegible]

Die jmjs xx medii

[illegible] de [illegible] de [illegible] de [illegible] de [illegible] | x q

[illegible]

Die jmjs xxj nouembris d ly gesspi

[illegible] | x q

Die jntj xxj mensis maij d ly

Cosme abat abapador de alcoy posa clam e causa la pena de consell a [illegible] moya de onil per [illegible] de [illegible] proppassat troba [illegible] en lo [illegible] de la [illegible] vila en la foya del [illegible] tallant rayos per posar lo qual clam lo magi [illegible] de justicia de la [illegible] vila li salua temps en la semmana sancta proppassada per [illegible] feriats. Item lo dit abat [illegible] troba tallant dits rayos. | xx q

Die jmjs xxiij julij d ly [illegible]

[illegible]

Dicto die et anno

Martj borra guardia posa clam del batle de monnoner [illegible] en lo dia de hage damunt botella troba y traguel les onelles de aquelle del formiment de la foya del magi miguel [illegible] a la costa de sant antoni | 23

Die jmjs xvj medii [illegible] gesspi [illegible] batle [illegible]

Die xxiij medii

[illegible] | 19 xiij

Die jmjs xxiij nouembris d ly gesspi [illegible]

(Dicto die)

~~Lo dit Antoni Giner posa ... de ...~~
~~... de ... de ...~~
~~... de ... al ...~~
~~... de ...~~

Die quinta eiusdem mensis ... ala ...
... cancellarius

(Dicto die)

Pere Bolaguer posa ... de Antoni Giner
Antoni Giner | per com ... de
quelle li possaren ... 19
te al cap de la ...
die jovis ... de ... cancellarius

(Dicto die)

Miquel ... posa ... de Antoni
Giner per com ... de
Antoni Giner | ... 21
de quelle li ... de ...
... de ...
die jovis ... de ... cancellarius

(Die jovis ... mensis)

Joan ... posa ... de ... Francesc de Balaguer
Francesc de Balaguer | per com ... de
li possaren ... de ...
... de ...

(Die jovis ... mensis)

... posa ... de ... de Balaguer
... per com ... de ...
... en la ...

32

[illegible]

(Die [illegible] xxiij mdij)

[illegible]

(Dicto die)

[illegible]

(Die [illegible] xxiij mdij)

[illegible]

(Die [illegible] xxiij mdij)

[illegible]

(Die [illegible] xxiij mdij)

[illegible]

Die mijn xxx mensis

[illegible] Martij bora guardia [illegible] de [illegible] de
[illegible] [illegible] [illegible] [illegible]
[illegible] [illegible] [illegible] [illegible]
[illegible] [illegible] [illegible] [illegible]

[illegible] Ellmarq [illegible] [illegible] [illegible] [illegible]
[illegible] [illegible] [illegible] [illegible] [illegible]
[illegible] [illegible] [illegible] [illegible] [illegible]
[illegible]

[illegible] Ellmarq [illegible] [illegible] [illegible] [illegible]
de [illegible] [illegible] [illegible] [illegible]
[illegible] [illegible] [illegible] [illegible]
de [illegible]

Die mijn xxj mensis

[illegible] Martij bora guardia [illegible] [illegible] [illegible]
[illegible] [illegible] [illegible] [illegible] [illegible] | [illegible]
[illegible] [illegible] [illegible] [illegible] [illegible]
[illegible] [illegible] [illegible] [illegible] [illegible]
[illegible] [illegible] [illegible] [illegible] [illegible]
[illegible] [illegible] [illegible] [illegible] [illegible]
[illegible] [illegible] [illegible] [illegible] [illegible]
[illegible] [illegible] [illegible] [illegible] [illegible]

Die mijn [illegible] xxij mensis

[illegible] [illegible] [illegible] [illegible] [illegible] [illegible]
[illegible] [illegible] [illegible] [illegible] [illegible] [illegible]
[illegible] [illegible] [illegible] [illegible] [illegible]
[illegible] [illegible] [illegible] [illegible]

damia bora — Ell mares posa de [illegible] fill maria bora nomo
nat damia per com lo dia mes [illegible]
aquell li fura los albercos [illegible]
[illegible]
die mijs xxiij decembris [illegible]
[illegible]

Die mijs xxiij. mij

la viuda de andreu giner posa de [illegible]
bora [illegible] per com la festa de [illegible]
[illegible]
[illegible]
[illegible]
[illegible]
die mijs xxviij [illegible]
[illegible]

Die mijs xv. mij

miguel bolaguer posa de nofre abar fre
de loir per com lo dia [illegible]
aquell li fura [illegible] los albercos [illegible]
[illegible]
die mijs xvj [illegible]
[illegible]

Jaume borella — Ell mares posa de de Jaume borella [illegible]
com lo mares dia li fura los aber
chos de [illegible]
die mijs xviij [illegible]
[illegible]

miguel abar — Ell mares posa de de miguel [illegible] abar
com lo mares dia aquell li fura
los albercos [illegible]
[illegible]
die mijs xvj [illegible]
[illegible]

Die mijs xvij. mij

~~Jaume [illegible] posa de de [illegible]~~
~~[illegible]~~
~~[illegible]~~
~~[illegible]~~
~~[illegible]~~
~~[illegible]~~

35

die mijs xxiij [illegible] los [illegible]
[illegible]

Die [illegible] xj.º mensis julij d Lij

nofre jorda sastre posa clam de bertomeu sempe fill de andreu [illegible] miquel joan gil pez per com en lo dia de hayr ven al dit sempe guel camador [illegible] li entra en lort atiant dos mules que tenja en lo sort e le danmyt lort de joan gez e de badianl de bemjayo. Jura que les ven entrar

Dicto die et anno

Lo mag. miquel joan gil pez posa clam del dit bertomeu sempe de andreu per com en lo dia de hayr entra en lo sort de agnell y li liga les mules y li pastura lo que y tenja en lo badianl de bemjayo. jura mes nofre jorda sastre que les ven entrar
die [illegible] [illegible] [illegible] [illegible] que li lort [illegible]
[illegible]

Die xxj. julij d Lij

Marti borra guardia posa clam del fill de guijs domenec [illegible] com dimenge passat trobà agnell ab un parell de mu[les] en lo olivar [illegible] de hierony [illegible] que se danava lo bancal gran y fanjen [illegible] menjar una gavella y lo fadi per [illegible] salvat [illegible] segons agnell li ator[ga]

E el mateix posa clam del fill de joan vidal per com lo dimenge passat trobà agnell fet lo mateix y un marso que menjava les garbes del dit olivar de [illegible]

~~E el mateix posa clam de joan botella payre per com lo dimenge passat trobà agnell passant per lo olivar de [illegible] [illegible] a la font dela ram por [illegible] dany~~

~~E el mateix posa clam de joan marayo menor yendre del dit botella per com lo mateix dia trobà agnell passant per dit olivar de [illegible] no [illegible] dany~~

38

6

Die jueuis xxij julii

b.º moya

Mary bara guardia posa dell fill de b.º moya [illegible] en lo dia de hoy lo trobo [illegible] en una carga de formet [illegible] de [illegible] a la faza del sol

[illegible] xij [illegible] ij q iij [illegible]

canta mayor de cangeller

Ell mateu posa dell fill de canta mayor de [illegible] cangeller [illegible] en lo dia de hoy trobo aquell [illegible] dell [illegible] formet [illegible] a la faza del sol

lo fill de pe [illegible]

Ell mateu posa [illegible] dell fill de pe [illegible] en lo dia de hoy trobo lo fill de [illegible] dels [illegible] [illegible]

Die Jueuis xvj mensis julij anno a nat. dni mo d.º L secundo

miguel array

Bertomeu botella fill de pe posa [illegible] andreu array [illegible] pastat a [illegible] del [illegible] les ouelles de aquell [illegible] y los sellars del forment que te en la [illegible] de la torre [illegible] de la ruda [illegible] juraguel les troba

Die [illegible] xij [illegible] q [illegible]

miguel array

Ell mateu posa [illegible] dell mateu array [illegible] pastat a [illegible] del [illegible] troba les ouelles de aquell [illegible] array [illegible] y sellars dela auena que [illegible] juraguel les [illegible]

Die [illegible] xij [illegible] q [illegible]

Die iouis xxviij julij

losa de nofre torregrossa — ~~Pere soler major llaurador posa clam de nofre torregrossa llaurador pro com lo [illegible] passat [illegible] en [illegible] llenega [illegible] sembrat [illegible] torregrossa jura~~

Dicto die et anno

franch baznar — Pere abat major pelater de alcoy posa clam de franch baznar texidor de alcoy pro com lo disabte passat troba aquell en la nit en lort que te al moli [illegible] de joan domenech [illegible] aquell troba en lort y li atorga que fa[illegible] les figueres
Die [illegible] [illegible] [illegible]

marti sans — Ell mateix posa clam de marti sans pro com la mateixa nit troba aquell en lo mateix hort fent lo mateix jura que lo troba

Dicto die et anno

Joan de alcoy — marti borra guardia posa clam de [illegible] de franch joan gealerant pro com [illegible] [illegible] [illegible] de aquell en [illegible] [illegible] [illegible] del [illegible] [illegible] molero

Die [illegible] xviij julij

[illegible] — marti borra guardia posa clam de [illegible] pro com [illegible] troba [illegible] de aquell [illegible] [illegible] [illegible] [illegible]
Die [illegible] [illegible] [illegible] [illegible] [illegible] [illegible] [illegible]

[illegible] — Ell mateix posa clam de [illegible] pro com [illegible] troba [illegible] aquell [illegible] [illegible] [illegible] [illegible] torregrossa [illegible]
Die [illegible] [illegible] [illegible] [illegible] [illegible] [illegible] [illegible] [illegible] [illegible] [illegible]

40

Die Mijs eod. [illegible]

Die Mijs eod. [illegible]

Die Mijs primo [illegible]

Die Jouis xxiiij. mensis Julij
anno .M°.D°. L. secundo.

Juanya boscilla

Die Mijs eod. [illegible]

Joseph

Joan Jorda

42

Dicto die et anno

la filla de joan navarro — E el mateix posa clam de la filla de joanot navarro per com dimmenge de mari troba aquella que apedregava per cullia les nous del noguer de bertomeu pasqual a la alcalaria de canto. — ij s.

Die iiij^a xxj novembris de ly jesxi lo^o de jusy rebe ij s. con sella

la filla de nofre torregrossa — E el mateix posa clam de la filla de nofre torregrossa per com lo dit dia troba aquella que fort lo mateix en lo mateix noguer — ij s.

Die iiij^a xxj novembris de ly jesxi lo^o de jusy rebe ij s. fuc gracia

la filla de joan lopiz — E el mateix posa clam de la filla de joan lopiz fill de bur per com lo dit dia troba aquella cul hint les nous del dit pasqual — iiij s.

Die iiij^a xxj novembris de ly jesxi lo^o de jusy rebe iiij s. fuc gracia con sella

jaume ferrando — E el mateix posa clam de jaume ferrando per com lo dimmenge passat troba dos bus de aquell en les provereres y parres de pot abas al molj de catorre — ij s.

Die iiij^a xxj novembris de ly jesxi lo^o de jusy rebe ij s. fuc gracia con sella

lo fill de guiys verdu — E el mateix posa clam del fill de guiys verdu per com lo dimmenge passat troba aquell cul hint amelles en lo amelles de nofre [illegible] a ossen penella

gabriel arcagna — E el mateix posa clam de gabriel arcagna per com en lo dia de hage troba aquell cul hint perez en les operereres de joan arzeula heretat de la ombria — ij s.

Die iiij^a xxiiij decembris anno a ly jesxi lo^o de jusy rebe ij s. con sella

Die xiij de julii

[illegible] mercader de la [illegible]
[illegible] de [illegible] ame- | viij
nor de [illegible] de [illegible] [illegible]
en lo dia de [illegible] lo [illegible] de
[illegible]
[illegible]
[illegible]
die xiiij [illegible]
[illegible]

Dicto die [illegible]

Joan valls. — marti bover guardia [illegible] de Joan valls | iij
fill de [illegible] en la [illegible] tota
[illegible] al [illegible] en [illegible]
[illegible] en lo [illegible]
die xiiij [illegible]
[illegible]

Die xiiij [illegible] de julii

[illegible] — [illegible] es mori [illegible] de [illegible] | j lib.
[illegible]
[illegible] los [illegible]
[illegible]
die [illegible]
[illegible]
[illegible]

Dimecres dia

lo fill de grupt verdu — B. borrell [illegible] fill de grupt
verdu [illegible]
[illegible]
[illegible]
[illegible]

(die dicta)

(die jovis primo augusti)

Lo fill de [illegible]	Jaume Velez posat [illegible] del fill de [illegible] [illegible] rom [illegible] [illegible] lo dit [illegible] libre [illegible]
	die jovis vj decembris [illegible]
	Dicta die jovis octava mensis augusti anno [illegible] D L vj
los fills de gnies verdu	Gaspar [illegible] fill de [illegible] posat com de dos fills de gnies verdu [illegible] com aprendies [illegible] li han fet [illegible] jura que [illegible] dit gnies verdu [illegible] de sos fills [illegible] han atorgat
[illegible] dit dia [illegible] Lo [illegible] dit gnies verdu [illegible] verdu [illegible]	Dicta die
Ho fill de nofre verdu	Gill mateu posat [illegible] del fill de nofre verdu [illegible] com ... dit dia aquell li fon [illegible] ... dit [illegible] jura que lo dit fill de nofre [illegible] atorgat
ell es [illegible] del [illegible] [illegible]	die jovis [illegible] [illegible]
	Die jovis viij augusti
	[illegible] de [illegible] [illegible] [illegible] [illegible] [illegible] [illegible] [illegible] [illegible] [illegible] [illegible] [illegible] [illegible] [illegible] die jovis v decembris [illegible] [illegible]
[illegible]	[illegible]

Eodem die

Jorge ... Mary bora posa de Jorge ... [illegible] 19
... [illegible] ... [illegible]
... [illegible] ... [illegible]
... [illegible] ... [illegible]
die ... [illegible] ... [illegible]
... [illegible] ... [illegible]

la fill de miguel ... Ella mayor posa de la fill de miguel
... [illegible] ... [illegible] 19
... [illegible] ... [illegible]
... [illegible] ... [illegible]
... [illegible] ... [illegible]
... [illegible] ... [illegible]

miguel ... Ella mayor posa de de miguel
... [illegible] ... [illegible] 19
... [illegible] ... [illegible]
... [illegible] ... [illegible]
... [illegible] ... [illegible]
die ... [illegible] ... [illegible]
... [illegible] ... [illegible]

Jorge ... Ella mayor posa de de Jorge ...
... [illegible] ... [illegible] 19
... [illegible] ... [illegible]
... [illegible] ... [illegible]
... [illegible] ... [illegible]
die ... [illegible] ... [illegible]
... [illegible] ... [illegible]

Eodem die

Michelan ... Michelan mayor posa de de Van
... [illegible] ... [illegible] 19
... [illegible] ... [illegible]
... [illegible] ... [illegible]
... [illegible] ... [illegible]
... [illegible] ... [illegible]
... [illegible] ... [illegible]

47

f

Ell mateix die de dit mes [illegible] 73

[illegible] [illegible] de [illegible] de aquell [illegible]

los dineros [illegible]

ali ombria

die [illegible] decembris [illegible]

los [illegible] aquell

Die [illegible] viii augusti [illegible]

Lo fill de [illegible] Gines [illegible] — Mari [illegible] de miquel [illegible] lo dine [illegible] [illegible] [illegible] [illegible]

[illegible] [illegible]

die [illegible] de [illegible] [illegible] augusti

Ell mateix [illegible] [illegible] de aquell en [illegible] [illegible]

die [illegible] [illegible] de [illegible]

dicto die [illegible]

lo fill de pere berenguer de valencia — Andreu Sempere de paghnal [illegible] de alcoy [illegible] fill de pere berenguer de valencia nomenat gaspar [illegible] a rendes troba aquell en la sua [illegible] mil [illegible] ei [illegible] los rasims [illegible] aquell [illegible]

Die [illegible] xii augusti [illegible]

miquel [illegible] — [illegible] de miquel [illegible] [illegible] [illegible] [illegible]

die [illegible] [illegible] [illegible] [illegible]

[illegible] [illegible] [illegible]

48

+

Die [illegible] anno [illegible]

Vallés | mossen bort corredor de Joh. Vallés ... | [illegible]
rom de [illegible] ... rebo quell
o [illegible] ab [illegible] | [illegible]
[illegible] de [illegible]
... [illegible] | [illegible]
Die [illegible]
[illegible] rebe [illegible] | [illegible]

Miquel ... | lo ... offici de miquel
[illegible] ... offici de corredor de coll ... | [illegible]
de miquel ... [illegible]
[illegible]
Die [illegible]
rebe [illegible] ... [illegible]

Jaume ... | lo ... offici de jaume
moros ... | [illegible]
[illegible] ... offi-
[illegible]
Die [illegible]
[illegible] rebe [illegible]

lo offici de [illegible] medina | lo ... offici de ... medina ... | [illegible]
borgonya ... [illegible]
[illegible]
Die [illegible]
[illegible] rebe [illegible]
[illegible]

lo offici de ... bellver | lo ... offici de ... bellver ... | [illegible]
[illegible] ... de ...
[illegible]
Die [illegible]
[illegible] rebe [illegible]

[illegible] de [illegible] [illegible]
[illegible] [illegible] [illegible] [illegible] [illegible] | [illegible]
[illegible] [illegible]
[illegible] [illegible] [illegible] [illegible]
[illegible] [illegible] [illegible] [illegible]
[illegible] [illegible]
[illegible] [illegible]

Dia [illegible]

[illegible] [illegible] [illegible] [illegible] [illegible]
[illegible] [illegible] [illegible] [illegible] | [illegible]
[illegible] [illegible] [illegible] [illegible]
[illegible] [illegible] [illegible] [illegible]
[illegible] [illegible]
[illegible] [illegible] [illegible] [illegible]
[illegible] [illegible] [illegible]

Die [illegible] [illegible] [illegible]

[illegible] [illegible] [illegible] [illegible]
[illegible] [illegible] [illegible] [illegible]
[illegible] [illegible] [illegible] [illegible]
[illegible] [illegible] [illegible] [illegible]

[illegible] [illegible] [illegible] [illegible]
[illegible] [illegible] [illegible] [illegible] | [illegible]
[illegible] [illegible] [illegible] [illegible]
[illegible] [illegible] [illegible] [illegible]
[illegible] [illegible] [illegible] [illegible]
[illegible] [illegible] [illegible] [illegible]
[illegible] [illegible] [illegible] [illegible]
[illegible] [illegible] [illegible] [illegible]

52

Eodem die

Jeronimo Gisbert posa de de Jerónimo Gisbert
de la [illegible] en la [illegible]
dia de [illegible] aquella [illegible]
los rasos de la viña [illegible]
[illegible] [illegible]
dia primo [illegible]
[illegible] [illegible]

Ella mayor posa de del frie de [illegible]
[illegible] Gisbert
[illegible] en la [illegible] dia [illegible]
rasos de la dicha viña [illegible]
[illegible] [illegible]
dia primo [illegible]
[illegible] [illegible]

Eodem die

Jeronimo Gisbert posa de de [illegible]
[illegible] [illegible]
[illegible] en la [illegible] dia [illegible]
[illegible] [illegible]
de [illegible] [illegible]
[illegible] [illegible]
[illegible] [illegible]
[illegible] [illegible]
dia primo [illegible]
[illegible] [illegible]

(dia primo [illegible])

Pere Arnau posa de de [illegible]
[illegible] en la dia de [illegible]
[illegible] [illegible]
[illegible] [illegible]
[illegible] [illegible]
[illegible] [illegible]
dia primo [illegible]
[illegible] [illegible]

(die jovis quinta septembris)

Hieronym alhamon pesca de dos filles
de anthoni omer procom en la quintana
de luy dos filles de aquell lisau fu
tar collir les figues de rol olivar
al camy de cosentyna
die jovis xij novembris d'ny gespilacs
de jupp rebe q fu gracia

(dicta die)

Jo gironis pesca de 1 fill de jo linyl
[illegible] procom [illegible] dit aquell
li entra en lo ort [illegible] fu
tarly los melons
die jovis xij novembris d'ny gespilacs
de jupp rebe q

(dicta die)

La vinda [illegible] pesca de
[illegible] procom [illegible]
[illegible] los [illegible] de aquell
lisau [illegible]
[illegible] del [illegible]
[illegible]
die jovis [illegible] d'ny gespi
lacs de jupp rebe q [illegible]

(die jovis iij septembris)

Pedonnigo pesca del fill de [illegible]
[illegible] procom [illegible]
[illegible] aquell [illegible]
[illegible]

Dicto die

Bernardo [illegible] de [illegible]
[illegible] de [illegible] | vi
[illegible] de [illegible] y [illegible]
[illegible] [illegible]
[illegible] [illegible]
[illegible] [illegible]
die [illegible] [illegible] de [illegible]
[illegible] [illegible] [illegible]

Dicto die

[illegible] [illegible] [illegible]
Bernardo [illegible] [illegible] [illegible] [illegible]
[illegible] [illegible] [illegible] | vi
[illegible] [illegible] [illegible]
[illegible] [illegible] [illegible]
die [illegible] [illegible] de [illegible]
[illegible] [illegible] [illegible]

Dicto die

[illegible] [illegible] [illegible] [illegible] de [illegible]
[illegible] de [illegible] [illegible] [illegible] | vii
[illegible] [illegible] [illegible]
[illegible] [illegible] [illegible]
die [illegible] [illegible] de [illegible]
[illegible] [illegible] [illegible]

Die [illegible] [illegible]

[illegible] [illegible] [illegible] [illegible] de [illegible]
[illegible] [illegible] [illegible] [illegible] | iiii
[illegible] [illegible] [illegible]
[illegible] [illegible] [illegible]
die [illegible] [illegible] de [illegible]
[illegible] [illegible] [illegible]
[illegible] [illegible] [illegible] [illegible]
[illegible] [illegible] [illegible] [illegible] | [illegible]
[illegible] [illegible] [illegible]
[illegible] [illegible] [illegible]
die [illegible] [illegible] de [illegible]
[illegible] [illegible] [illegible]

58

Miguel Sanchez

Ell marcos pesos de del fill de miguel sanchez
de descalt [illegible] y [illegible] en los
marcos dijo [illegible] aquell en los marcos figuera
de mejor
die [illegible] en [illegible] de [illegible] de
[illegible] [illegible] [illegible]

La fill de [illegible]

Ell marcos pesos de del fill de [illegible]
[illegible] y [illegible] marcos dijo y en los marcos
figuera de mejor [illegible] aquell [illegible]
figuera
die [illegible] en [illegible] de [illegible]
[illegible] [illegible] [illegible]

Dicta die

[illegible]

[illegible]

Ell [illegible] de [illegible] de [illegible]
[illegible] y [illegible] [illegible] [illegible]
[illegible] de aquell [illegible] [illegible]
[illegible] [illegible] [illegible]
[illegible]
die [illegible] en [illegible] de [illegible]
[illegible] [illegible]

Dicta die

La fill de [illegible]

[illegible] [illegible] pesos de del
fill de [illegible] [illegible] [illegible]
[illegible] aquell [illegible] [illegible] de
[illegible] [illegible] [illegible]

Dicta die

La fill de [illegible]

[illegible] [illegible] pesos de del fill de anthoni
[illegible] [illegible] [illegible] [illegible]
[illegible] aquell [illegible] en [illegible]
y lo [illegible] [illegible] [illegible]
[illegible] [illegible] [illegible] [illegible]
[illegible] [illegible] [illegible] [illegible]
[illegible]
die [illegible] en [illegible] de [illegible]
[illegible] [illegible] [illegible]

59

(Die jovis vi setembre lxij)

[illegible] moro cordero | [illegible] posa clam de [illegible] de [illegible] quell [illegible] figueres dels figueres [illegible]
Die ad [illegible]
A xviij de noembre d lxij [illegible] cancellar [illegible]

(Die jovis viij setembre d lxij)

lo fill den [illegible]olan bij | Marti borraguardia posa clam del fill de [illegible]olan bij pro com lo dit marti [illegible] troba aquell en les figueres [illegible] de [illegible] valls al oliuar de [illegible]

lo net dena [illegible]na | Ell mateix posa clam del fill de la filla de na Antonia [illegible] gisla pro com lo mateix dia [illegible] troba aquell [illegible] figueres en les dites figueres de [illegible] valls

lo fill de [illegible] | Ell mateix posa clam de Soler fill de [illegible] Soler nomenat [illegible] pro com en lo dit dia [illegible] troba aquell [illegible] en la [illegible] de [illegible]
Die [illegible] xxviij noembre d lxij [illegible]
[illegible] cancellat

(Die [illegible] xiij setembre lxij)

Cristofol gisbert | [illegible] posa clam de Cristofol gisbert pro com lo [illegible] aquell [illegible] de [illegible]
Die [illegible] xxviij noembre d lxij [illegible]
[illegible]

(Die [illegible] xiij setembre lxij)

lo fill de [illegible] | [illegible] posa clam del fill de [illegible] de [illegible] [illegible]
Die [illegible] viij noembre d lxij la [illegible]
[illegible]

Die Jues. xxpmi. mensis Septembris
anno dñi M°. CCCC° lxxxvi°.

Ruy Sedeño, mj. Primera partida de libros. Posa ram del rjo de Joan
diz nosq. pro rem in lo dr Sedeño troba agnell. Colla una re
pulsera de Argens en la vorera. Tocalos ombres Juan Guelda
de la Juglaresa ecy ——— Rebe dr Sedeño Cabrer de
Vall vebe mj. ——— dicto re eramus ——— | mj. ljm

Martí bona guardia. Posa ram de Simon del Segnalle
pro rem lo dr. a defore lo troba allgut signes in les
figueres delms Martí Sampere en la fosa del obsnaro de
teb.
Die Jues. ij. ——— obrim ——— Rebe la Vall vebe
ij. ——— Sampere ——— Canjelo ——— | ij.

Gil Martiz. Posa ram del pla de Sedeño Semper del pons
pro rem lo dr Martiz troba agnell. allgns signes en di
les figueres delms Martí
Die Jues. ij. ——— Rebe dr Sedeño Cabrer de
Vall vebe mj. ——— Canjelo ——— | ij.

Gil Martiz. Posa ram del mateix Simon del Segnalle pro rem
pro rem lo dr Martiz troba agnell. allgns signes en di
les figueres delms Martí
Die Jues. ij. ——— Rebe dr Sedeño Cabrer de
Vall vebe mj. ——— Canjelo ——— | ij.

Gil Martiz. Posa ram de Andreu Gilbert fill de Geroni
pro rem lo dr. a defore lo troba allgns signes en di
les figueres delms Martí Sampere en la fosa del obsnaro de
teb.
Die Jues. ij. ——— Rebe dr Sedeño Cabrer de
Vall vebe mj. ——— Canjelo ——— | mj.

Gil Martiz. Posa ram de Andreu Gilbert fill de Geroni
pro rem lo dr. a defore lo troba allgns signes en di
les figueres delms Martí Sampere en la fosa del obsnaro de
teb.
Die Jues. ij. ——— Rebe dr Sedeño Cabrer de
Vall vebe mj. ——— Canjelo ——— | mj.

Die Jues. xxpmj. Cerrebut

Gil Martiz. Posa ram de Andreu Gilbert fill de Geroni
pro rem lo dr. a defore lo troba allgns signes en di
les figueres delms Martí Sampere en la fosa del obsnaro de
teb.
Die Jues. ij. ——— Rebe dr Sedeño Cabrer de
Vall vebe mj. ——— Canjelo ——— | ij.

Dijous xxiiij. de Setembre. Reberen dr Sedeño Cabrer de Vall
vj. ——— Canjelo ———

(Die jovis xxiiii septembris)

lo fill de Miquel [illegible] — Andreu Morgot [illegible] del
fill de Miquel [illegible]
[illegible]
[illegible]
per [illegible]
Die jovis viii novembris [illegible]
[illegible] — ii

(Dicta die)

Magin [illegible] — Moris [illegible]
[illegible]
grecce [illegible]
[illegible]
Die jovis ii [illegible]
[illegible] — ii [illegible]

Andreu [illegible] ber — Ell mateix [illegible]
[illegible]
[illegible] de [illegible]
[illegible]
de [illegible]
Die jovis [illegible]
[illegible] — [illegible]

La filla de [illegible] — Ell mateix [illegible]
[illegible]
[illegible] grecce [illegible]
[illegible]
[illegible]

(Die jovis xxvii septembris)

Gabriel [illegible]
lo de [illegible] — [illegible]
de [illegible]
[illegible]
Die jovis [illegible]
[illegible] — [illegible]

(Die octobris)

[illegible] ansiot [illegible] de andreu posa clam de llors
[illegible] de [illegible] con la [illegible] attorgar [illegible] li a pasturar les ovelles
[illegible] que en lo ferregina [illegible] que [illegible] dedit me
[illegible] 19 [illegible]
[illegible]
die [illegible] decembris [illegible]
[illegible]

(Dicta die)

miquel [illegible] de miquel
[illegible] carbonell [illegible] 19 [illegible]
[illegible] magraner de magraner [illegible]
[illegible]
die [illegible] decembris [illegible]
[illegible]

(Die [illegible])

[illegible] 19 [illegible]
[illegible] 19 [illegible]
[illegible]
die [illegible] decembris [illegible]
[illegible]
[illegible] 19 [illegible]
[illegible]
[illegible]
[illegible] 19 [illegible]
[illegible]
[illegible] 19 [illegible]
[illegible]
[illegible] 19 [illegible]
[illegible]

A [illegible] de noembre [illegible]
[illegible]

65

Die vij octobris

Joan matanedona fill de andreu posa clam de lloys
valaguer menor pro com lo ~~[illegible]~~ lo
mateix valaguer li attorgar que li apasturar les olives
y li hio mengar les figueretes que en lo ferregnal com
de la canal en lo dia que contam v de dit mes e any
die iiij xvj [illegible] de ly [illegible]
[illegible]

Dicta die

Miquel merita posa clam de joan aguar pro com
disapte propasat troba son fill del dit merita al
fill del dit joan aguar ab bonegos que li pastu
rana lo mallol que te en la parida de bem
die iiij xvj [illegible] de ly [illegible]
[illegible]

Die vij octobris dicti anni

Martí vorra guardia posa clam de les onc
de soriano pro com lo dimars pasat le
en la heretat de gueran domenech a les ombrias
se manganen los rahimes dels margens
die iiij xvj [illegible] de ly [illegible]
[illegible]

El mateix posa clam de les onelles de gine
pons pro lo dimecres pasat troba aquelles en
dinya de la vinda na iles que te a la font de la
die iiij xvj [illegible]
[illegible]

El mateix posa clam de la filla de na donad
pro com en lo dia del dimecres propasat troba
aquella en lo hort de pasqual berenguer que
collia magranes ab una canasta

Die iiij xvj octobris

Mary [illegible] de andreu [illegible]
[illegible] trobo [illegible]
[illegible] de aquelle en [illegible]
de [illegible]
die iiij xvj [illegible] de ly [illegible]
[illegible]

Ell mateix posa clam de [illegible]
[illegible] disapte [illegible] trobo [illegible]
de aquelle en lo [illegible] olivera [illegible]
[illegible]
die iiij xvj [illegible] de ly [illegible]
[illegible]

Ell marq posa [illegible] de [illegible] [illegible]
[illegible] [illegible] [illegible] trobo [illegible]
[illegible] [illegible] [illegible] [illegible] [illegible]
[illegible] [illegible] [illegible] [illegible]
[illegible]
die [illegible] [illegible] [illegible] [illegible]
[illegible] [illegible] [illegible]
Ell marq posa [illegible] del fiel [illegible]
[illegible] [illegible] [illegible] [illegible]
[illegible] [illegible] [illegible] [illegible]
[illegible] [illegible] [illegible] [illegible]
[illegible] [illegible]

Die [illegible] octobris

[illegible] posa [illegible] del fiel [illegible]
[illegible] [illegible] [illegible] [illegible]
[illegible] [illegible] [illegible] [illegible]
[illegible] [illegible] [illegible] [illegible]
[illegible]
die [illegible] [illegible] [illegible] [illegible]
[illegible] [illegible] [illegible]

Ell marq posa [illegible] [illegible] [illegible]
[illegible] [illegible] [illegible] [illegible]
[illegible] [illegible] [illegible] [illegible]
[illegible] [illegible] [illegible] [illegible]
[illegible] [illegible]
die [illegible] [illegible] [illegible] [illegible]
[illegible] [illegible] [illegible]

Die [illegible] octobris

~~[illegible] [illegible] [illegible] [illegible]~~
~~[illegible] [illegible] [illegible] [illegible]~~
~~[illegible] [illegible] [illegible] [illegible]~~
~~[illegible] [illegible] [illegible] [illegible]~~
~~[illegible] [illegible]~~

die [illegible] [illegible]
[illegible] [illegible]
[illegible] [illegible] [illegible]
[illegible] [illegible]
[illegible] [illegible]

(die jovis xxviij novembris)

[illegible] | 1921

(die jovis xxviij novembris)

[illegible] | 19

die jovis primo decembris [illegible] rebe 19 [illegible]

(die dicti)

[illegible] | [illegible]

(die jovis v decembris)

[illegible] | 1819

die jovis xxvij decembris [illegible] rebe [illegible]

die jovis vij decembris

[illegible] | 1819

a xiiij de dembre [illegible] rebe [illegible]

Die Jueus .xxmj. mensis decembris
anno a nativitate Dñi millesimo quingentesimo quinquagesimo primo

08

Primera ma de pant Continuaciones y
altres actes del mag.r en Miguel Jan
gil perez Cintado Jurado de la vila de al
coy del any de la nayuitat de nre
Señor. Red. Cinquantados

Any xi. d. lij.

Cinny. Carisom

81

84

Die [illegible] mensis Januarii
anno [illegible] Dni [illegible]

Sobre qual se vol y andreu lazer fill de
sebastia lazer [illegible] de [illegible]
[illegible] fill de [illegible] de [illegible]
[illegible] y [illegible] [illegible]
[illegible] [illegible] [illegible]
[illegible] [illegible] [illegible]
[illegible] [illegible] [illegible]
[illegible] [illegible]

pau de andreu lazer ab [illegible]

[illegible] [illegible] [illegible]
[illegible]

Die [illegible] Januarii
anno [illegible] Dni [illegible]

Sobre qual se vol y [illegible] fill de
[illegible] [illegible] [illegible]
[illegible] [illegible] [illegible]
[illegible] [illegible] [illegible]
[illegible] [illegible] [illegible]
[illegible] [illegible] [illegible]
[illegible] [illegible] [illegible]
[illegible] [illegible] [illegible]
[illegible] [illegible] [illegible]

pau de [illegible] ab [illegible]

[illegible] [illegible] [illegible]
[illegible]

Die [illegible] Januarii
anno [illegible] Dni [illegible]

Sobre qual se vol y [illegible] fill de
[illegible] [illegible] [illegible]
[illegible] [illegible] [illegible]
[illegible] [illegible] [illegible]
[illegible] [illegible] [illegible]
[illegible] [illegible] [illegible]
[illegible] [illegible] [illegible]
[illegible] [illegible] [illegible]
[illegible] [illegible] [illegible]
[illegible] [illegible] [illegible]

pau de [illegible] ab [illegible]

[illegible] [illegible] [illegible]
[illegible]

85

Dicta die et anno

[illegible] de Sorribes [illegible] de la vila [illegible] de [illegible] [illegible] [illegible] [illegible] Cristofol

empcio — [illegible] James [illegible] [illegible] [illegible] empcio [illegible] [illegible] [illegible] [illegible] [illegible] [illegible] [illegible] [illegible] [illegible] [illegible] [illegible] [illegible] empcio [illegible] empcio

Dicta die et anno

de la remissio [illegible] de Joanna [illegible] — Alloris [illegible] en operando menestral de [illegible] [illegible] [illegible] [illegible] Joanna [illegible] [illegible] [illegible] [illegible] [illegible] [illegible] [illegible] [illegible] [illegible] de carrega [illegible]

Dominica v. Januarii

anno a nat. Dni. [illegible]

pacte Cosme Grau [illegible] ob [illegible] — [illegible] Cosme Grau [illegible] fill de [illegible] [illegible] fill de Cristofol [illegible] [illegible] Fernando [illegible] [illegible] [illegible] [illegible] [illegible] [illegible] florins [illegible] [illegible] [illegible]

[illegible] [illegible] de [illegible]

Die [illegible] mensis Januarii
anno [illegible] dni [illegible]

Los señores en [illegible] valle e melchior gisbert
[illegible] vesinos de alcoy [illegible] e homenage
[illegible] debo [illegible] en poder e ma
del [illegible] [illegible] e home
nage [illegible] debo [illegible]
del [illegible] que [illegible]
[illegible] de aquellos
[illegible] sean [illegible]
[illegible] florins [illegible]
[illegible] obliga
[illegible]

A Jaume [illegible] Joan
[illegible]

Anno [illegible] dni [illegible] die vero [illegible]
mensis Januarii [illegible] del [illegible]
en miguel [illegible] de la
vila [illegible]
[illegible] los señores [illegible]
[illegible] vier [illegible]
[illegible]
[illegible]
[illegible]
[illegible]
[illegible]
[illegible]
[illegible]
[illegible]
[illegible]
[illegible]
[illegible]
[illegible]
[illegible]
[illegible]
[illegible]
[illegible]
[illegible]
[illegible]
[illegible]
[illegible]
[illegible]

87

[illegible]

Quinta die 3

[illegible]

88

Dia primero de mes de Janeiro
de mil y quinientos y ochenta y
ocho años en este dicho dia ante
mi escribano y testigos yuso escriptos
parecio presente el dicho Juan de Arbolancha
y dixo que se obligaua y se obligo de dar
y pagar a Juan de Ayala o a quien su
poder hubiere para el dia de Sant Juan
primero que viene de mil y quinientos y
ochenta y nueve años

Dicho dia

Pedro de Arbolancha vecino de
esta villa de Bilbao otorgo y conoscio
por esta carta que se obligaua y se obligo
de dar y pagar a Juan de Ayala o a quien
su poder hubiere para el dia de Sant Juan
primero que viene de mil y quinientos y
ochenta y nueve años

Dicho dia

Pedro de Arbolancha vecino de esta
villa de Bilbao otorgo y conoscio por esta
carta que se obligaua y se obligo de dar
y pagar a Juan de Ayala o a quien su
poder hubiere para el dia de Sant Juan
primero que viene de mil y quinientos y
ochenta y nueve años

Dicho dia

Sobre gerbasio y antonj mexo vezinos
de ansotegui de yuso y francisco de
ynj mexo vezino de ansotegui de suso
ante mi escribano y testigos
parecio presente juan de ayala y dixo
que se obligaua y se obligo de dar
y pagar a Juan de Arbolancha o a quien
su poder hubiere para el dia de Sant Juan
primero que viene de mil y quinientos y
ochenta y nueve años

Sanmiguel y Ruiz de Ayala

Die Jovis xxvij Januarij
Anno quo supra xvij

Sobre que fue leydo y bolbieron a dezir
vollo dixeron que se mettian y metieron
de mancomun y a voluntad en poder
vnos de otros y otros de vnos y otros
vnos y otros de todos los mas poderes
cumplidos que de derecho en tal caso se
requieren y sean necesarios con todas sus
yncidencias y dependencias segun y como
ellos mismos los tienen y poseen y
sobre todo cada cosa y parte dello
se obligaron de no yr ni venir contra
lo que por virtud de la dicha
mancomunidad y poder fuere hecho
dicho y procurado en juyzio ni fuera
del y dieron poder cumplido a todas
las justicias de su magestad de
qualesquier partes que sean para
que a ello les compelan y apremien
como por sentencia definitiva de juez
competente pasada en cosa juzgada
y sobre ello renunciaron todas y
qualesquier leyes fueros y derechos
de su favor y la ley y regla del
derecho en forma y otrosi renunciaron
la ley que dize que general renunciacion
de leyes no vala en testimonio de lo
qual otorgaron esta escritura ante
mi el escribano y testigos de yuso
escritos que fueron presentes a lo
que dicho es en la dicha ciudad
de Cartagena de Yndias en las casas
de morada de los dichos otorgantes
que son en la calle que va desde
la casa de Juan Rodriguez Mesa
a la casa de Juan Gomez Nieto
y lo firmaron de sus nombres
Juan Rodriguez Mesa
Juan Gomez Nieto
Ante mi
Juan Bautista de Sotomayor
escribano publico

Die Jovis xxvij Januarij
Anno quo supra xvij

Sobre que fue leydo y bolbieron a dezir
dixeron que se mettian y metieron
de mancomun y a voluntad en poder
vnos de otros y otros de vnos y otros
vnos y otros de todos los mas poderes
cumplidos que de derecho en tal caso se
requieren y sean necesarios con todas sus
yncidencias y dependencias segun y como
ellos mismos los tienen y poseen y
sobre todo cada cosa y parte dello
se obligaron de no yr ni venir contra
lo que por virtud de la dicha
mancomunidad y poder fuere hecho
dicho y procurado en juyzio ni fuera
del y dieron poder cumplido a todas
las justicias de su magestad de
qualesquier partes que sean para
que a ello les compelan y apremien
como por sentencia definitiva de juez
competente pasada en cosa juzgada
y sobre ello renunciaron todas y
qualesquier leyes fueros y derechos
de su favor y la ley y regla del
derecho en forma y otrosi renunciaron
la ley que dize que general renunciacion
de leyes no vala en testimonio de lo
qual otorgaron esta escritura ante
mi el escribano y testigos de yuso
escritos que fueron presentes a lo
que dicho es en la dicha ciudad
de Cartagena de Yndias en las casas
de morada de los dichos otorgantes
que son en la calle que va desde
la casa de Juan Rodriguez Mesa
a la casa de Juan Gomez Nieto
y lo firmaron de sus nombres
Juan Rodriguez Mesa
Juan Gomez Nieto
Ante mi
Juan Bautista de Sotomayor
escribano publico

Dicto die

Dicto die

Die xxiij mensis Januarij

Sobregonal Sanct y Sabastia mercaders de Sabastia
de Aragon y Simo Verdun de Sabastia de Aragon
Sant de Sabastia y Simo Verdun de Sabastia de Aragon
Sabastia de Aragon y Simo Verdun de Sabastia de Aragon
Simo Verdun de Sabastia de Aragon y Simo Verdun de Sabastia de Aragon

Die xxiiij Januarij

Simo Canmorj de Sabastia de Aragon y Simo Verdun de Sabastia de Aragon
Simo Canmorj de Sabastia de Aragon y Simo Verdun de Sabastia de Aragon

Dicto die et anno

Joan Martinez menor de Sabastia de Aragon y Simo Verdun de Sabastia de Aragon
Joan Martinez menor de Sabastia de Aragon y Simo Verdun de Sabastia de Aragon

Die xxv mensis Januarij anno

Mosse Felip Castello de Sabastia de Aragon y Simo Verdun de Sabastia de Aragon
Mosse Felip Castello de Sabastia de Aragon y Simo Verdun de Sabastia de Aragon

Dicto die et anno

Pere monllor major coit partent a cusa la primera continuatja a
Gabriel bosscolim suo de ares citat per ferli demanda de trenta
sous de una part y un cafis de formenti de altra part que li presta
requirunt est retulit est

Dicto die

Joan mataix menor coit partent a cusa la tercera continuatja
al dit nadal lopiz citat ad id quod supra requirunt est
retulit est

Dicto die et anno

Cristofol blasco coit partent a cusa la primera continuatja a
pere berenguer per apre citat per ferli demanda de [illegible] de fraena
li ha fet son fill requirunt est retulit est

Dicto die et anno

Andreu botella menor coit partent a cusa per contrari continuatja
a nicolau marti de cosentayna per coconi lo hanja citat per a sui
per no es comparegut requirunt est retulit est

Dicto die et anno

Hieronym blasco coit partent a cusa la primera continua
tja a nostre Joan alleix sastre citat per ferli demanda de
[illegible] salvo just compte que li deu de saja li compra y
entra pagador per altre de bem fallim requirunt est retulit
est

Dicto die et anno

Joan marti carnicer menor coit partent a cusa la primera
continuatja al dit pere berenguer per apre citat per ferli deman
da [illegible] que li deu li ha promes pagar la lenya sa por
tat al [illegible] de gatt domenech [illegible] per dit berenguer requi
runt est retulit est

Die [illegible] xviij. januarij d lij

Pau de antoni marco ab Joan Jeles

Sobre qual hevol debat est Antoni marco tepidor de lana de alcoy de una
part y Joan Jeles tepidor de la part altra per ells est formare pau fi
nal duradora per a tots temps [illegible] que en virtut del jurament est
presiat en poder del mag per andreu arcayna [illegible] de [illegible] de al
coy prometerem no fer semblant en bens ni en [illegible] a pena de cent
[illegible] est y deber est prometerem est obligarem est [illegible] est a tu
alcoy est testes andreu moya tepidor y andreu botella menor
[illegible] de alcoy

Vista die

Las honor en pere blasco fill de domingo blasco
Manyador vehi/e habitador de la vila de Ihuper en reyna y
Cna bet/m bori/ y de margain/ viuda relicta
del honor en felip margain/ q/ vehi/ de la vila
de alcoy de la part alta Et ans ex/ ffem/ne
amp/ vomes en/poder Dma del/ honor e dis
cret en honorar Joan bori/ nor/ de la vila de alcoy
ffem/ se lo/ anech de dir/ compromes acep/tant
sobre qualsevol/ questiones e demandes que
entre dgnells/ sien/ fos/ en lo/ qm/ dia de/ hui
donam/ poder ad/ dgnells/ Et/ eme ells/ hi/ de
pa/ pronunciar apl/ gloria de/ pres/ent Com/
promis/ de abligable/ compos/io/ y/ vomerem/ star
al/ hon y arbitrado/ de/ dgnells/ fos/ pena de
cinquanta/ lliures/ moneda/ reals/ de/ valencia
de/ especial/ la/ qual/ pena/ es/ Et/ ero/ obliga
cadona/ part/ a la/ altra/ et/ a la/ altra/ a
Joan/ em/ et/ bi/ ffi/ mi/ no/ vos/ bas/ es/ ffem/ma
nen/ es/ dom/ abo/ es

Et los honorables en/ gimb/ mi/ alleb y cosme
fernandis/ vehi/ de alcoy/ Joan/ de la/ ferma/ del/ di
en/ge blasco y/ gram/ de la/ ffer/ma/ del/ dit/ pale/rin
gui/ ferma/ en la/ mateya/ vila de alcoy los/ dits/ ra
mes/ e/ an/ los/ honors/ en/ge/ borella/ ganye y/ Joan
Jolès/ tenidor/ vehi/ de la/ mateya/ vila

Die jutis. xv/ mi/ januarij d Lxj/

mossen felip/ rastello/ vic/ parrent/ ans/ la/ ffegna/ rumm/aja/ al
dit/ gabriell/ tonegrosa/ tenent/ ad/ gued/ sup/a/ regim/ent/ es/ rebut
es

Dicto die etanno

mi/ bernat/ de/ mijes/ tenent/ lat/ parrent/ ans/ la/ primera/ rotu
maja/ agabera/ fet/ stat/ per/ ffelip/ demanda/ de/ mi/ fo/ Et/ li/ den
debgudes/ de/ un/ any/ negu/ li/ satenga/ regim/ent/ es/ rebut/ es

Dicto die etanno

gmis/ mora/ tenent/ vic/ parrent/ ans/ la/ segonda/ rotumaja/ a
a/ddreb/ ejusmodi/ tenent/ stat/ y/ fet/ li/ demanda/ de/ una/ colona
Et/ den/ ensta/ del/ prim/ de/ octubre/ fiet/ li/ sa/rrent/ regim/ent/ es/re
but/ es

dicto die et anno

Pere de Puig nicolau vot y absent a favor y contrari contra Ma
Ca nicolau marti de Rosanes y na Pera ses muller y demes
y nos Compaugen regnant e presidents

dicto die et anno

Jaume de Puig nicolau vot y absent a favor y contrari contra
Na alde nicolau marti de Rosanes ses muller y demes
nos Compaugen regnant e presidents

dicto die et anno

Joan marti menor vot y absent a favor y contrari contra
al dit nicolau logar tinent de regent e presidents

die jouis xxiij mensis januarii
anno a nativitate domini M°. CCC°. Lxxvij°

Tomas miguel Joan gil regent de justicia de la vila de Calonge justat
y regnant miguel Joan de Sarriera pages de la de Joan de Calonge mitat
ab mes alfonso y absent en Joseph Joan de Palamos nostre mancebo
de Calonge y stant ses testimonis Joan de Palamos notari y Pere
de Calonge y Sanster de Sos testimonis ad infrascripta specialiter
regnant de una part y Pere de Vila de Sa Cosa pages de la de
Joan menor de Vila de y na Elyonor Jammata de la una
na una barca de Calonge en Sa nau propria y rebuda Jaume de
la de Vila de Vero.

dicto die et anno

mre Perabra Ferrer vot y absent a favor Capmany y contrari contra
Bouella tenent y Pere de Vila de Sa Cosa de Calonge de Sa
Sa per regnant e presidents

die jouis xxiij mensis januarii d Lxxvij

mre Pere Ferrer vot y absent a favor la Pagesa mestressa
Bouella tenent y Pere de Vila de Sa Cosa de Calonge de Sa
Sa per regnant e presidents

die jouis xxiij mensis januarii d Lxxvij

Los honors en Jaume Matas Sabater y Andreu Ferrer fill de Joan de Vila
lins y Pere de Vila de Sa Cosa de Calonge de Sa per regnant e presidents
guel Granyer de Vila de Sa Cosa de Calonge de Sa per regnant e presidents
Gabriel Ferrer de Vila de Sa Cosa de Calonge de Sa per regnant e presidents
al dit Gabriel Ferrer de Vila de Sa Cosa de Calonge de Sa per regnant e presidents
regnant de una part y Pere de Vila de Sa Cosa de Calonge de Sa per regnant e presidents
Joan menor de Vila de y na Elyonor Jammata de la una
na una barca de Calonge en Sa nau propria y rebuda Jaume de
la de Vila de Vero.

testes agosti valls y Joan Lopez de Joan Sabater de

Commissio de juges de bo
tella y Palos

pan de andreu fem
ge delms

Dié jnts. xxvo. mensis annarij
anno no. dº. L. fermdo.

ab

Sobregnal feriol debat. ex. andreu femge gayre. fill. q. delms. de galtera dela
vila dalby de vna part y pere arnyna lamador fill. de delms. dela mateyan
la de part altra. fellz. p. dents amps. y valedors firmare pan final re-
radora gatots temps enayi que en virtut del juramentt y homenatge
fellz. prestat demans y dela en poder lme. delmag. miguel jorge
ger. juntada jurata dela vila dalby promeneu no. ferse mal enbet
mj. enginyes ans. ex. agna. delent. flocps. applydors. lamprat. als
cofrens. defamagt. y altramjat alapart. fornant. lapan. y dolta. de dita
pena. volgneu. esser. enmongut. en. dita. de barzelona. ex. obligan. ex
remmys. ex. atmnaby. ex.

presents. prestimonys. los. sonors. en. joseph. berenguer. y. fran
cis. matarredona. gayres. dalby. dalby.

dicto die etamo

Pere. rabera. vic. portent. a. dita. la. tercera. contumaja. al. dit. gnts
y. dit. ella. stat. ad. id. quod. fuit. requisitum. et. receptum. ex.

dicto die etamo

gnts. morros. vic. portarum. a. dita. la. segona. contumaja. al. dit.
andreu. gimens. stat. ad. id. quod. fuit. requisitum. et. receptum.
ex.

dicto die etamo

andreu. gisbert. fill. dequmpanyt. portant. a. dita. la. segona. con
tumaja. al. dit. mir. joan. ortis. stat. ad. id. quod. fuit. requisitum
ex.

dictis die etamo

prima
pan de pasquals

Sobregnal feriol debat. ex. bertomeu. pasqual. canonge. major. de
dies. y. bertomeu. pasqual. menor. gayre. fill. de. agnell. ros. pastor
fill. de joan. pastre. y. nicholau. bertomeu. fill. de. ger. de. valleny. gayre. de
vna. part. y. melchior. jules. fill. de. joan. gayre. y. hospe. berenguer. fill. de
bn. de. dela. mateya. de. la. dita. vila. dalby. presents. ex. firmare. pan. final
y. tercera. diuisiona. parlent. y. vn. amy. etiam. que. en. virtut. del. juramen
y. homenatge. per. aquells. prestat. demans. y. dels. bons. homens. de. la. del. mateya
jurada. juntada. jurata. dela. dita. vila. dalby. promeneu. no
defamar. ex. a. ninguna. de. les. dites. parts. ab. flocps. applydors. ex. y. deber. ex
promeneu. ex. tolgare. ex. remmys. ex. atmnaby. ex.

ab.

melchior jules
y. berenguer

presents. prestimonys. los. sonors. en. simo. torregrossa
y. joseph. berenguer. gayres. de. dies. dalby. dalby.

manamiento amy
bodj del ayuntamiento

Die lunis xxvj. Januarii

Joandas in mi sotge del conte de la [illegible] vila
de alcoy [illegible] en la [illegible] dia de [illegible]
de [illegible] [illegible] [illegible] [illegible] miguel [illegible]
del [illegible] vila [illegible] manor [illegible] miguel
borbero [illegible] [illegible] [illegible] [illegible] [illegible]
[illegible] [illegible] [illegible] [illegible] [illegible] [illegible]
[illegible] [illegible] [illegible] [illegible] [illegible] [illegible]
[illegible] [illegible] [illegible] [illegible] [illegible] [illegible]

manor

Dicto die et anno

Joan marti menor cort partent a cuha la segona contumacia al dit
pe berenguer citat ad id quod supra requirunt est retulit est

Dicto die et anno

Guijs mornay cort partent a cuha la tercera contumacia al dit an
dres [illegible] citat ad id quod supra requirunt est retulit est

Dicto die et anno

andreu [illegible] laurador fill de guijs cort partent a cuha la tercera
contumacia a mre Joan ortiz [illegible] de alcoy citat est requirunt est
retulit est

Dicto die et anno

§ Lo vener mosse Joan mayor prevere cort partent a cusa la segona contumacia al senor en nadal de pinq molto citat per ferli demanda de xxxvi ll. que li deu com a procurador del clero de tres pagues pastades que finyren a del mes de proppastat per raso de aquelles xi ll. que respon al dit clero requirent es retulit es la primera contumacia vista a xx de novembre de li proppastat

Die Jnst. xxviii. mensis Januarii anno a nat. dni. cccc. L ii.

Empara

Joan de asni misatge de les corts de alcoy retulit ell en lo dia de huy de mayt y provisio del magr miquel Joan gil pez justiçia de la dita vila de alcoy instant y requirent maçia de la casa de la pnt vila haver manat a andres eximenes tesorer de alcoy que tinga per emparada qualsevol quantsi que dega a nadal lopiz axi del preu de la casa comatt y que no la dovea persona alguna a pena de L ll. y restituir la cosa emparada en doble

Die Jnst. xxviii. mensis Januarii anno a nat. dni. cccc. L ii.

§ Agosti eximeno procurador de luis eximeno sonyer cort partent a cusa la primera contumacia a cusas marti [illegible] fill de Joan car[illegible] citat per ferli demanda L xxviii ll. que li deu de [illegible] requirent es retulit es

Dicto die et anno

§ Ginis mornay cort partent a cusa la quarta contumacia al dit andreu eximenez citat ad id quod supra requirunt es retulit es

Dicto die et anno

§ Andreu gisbert laurador fill de ginis cort partent a cusa la quarta contumacia al dit mre Joan ortiz [illegible] citat ad id quod supra requirunt es retulit es

Dicto die et anno

§ Lo vener mosse Joan mayor prevere procurador y sindic del clero de alcoy cort partent a cusa la tercera contumacia al dit nadal de pinq molto citat ad id quod supra requirunt es retulit es

Dicto die et anno

§ Lo mateix mosse Joan mayor en dit no cort partent a cusa la primera contumacia a Joan torregrossa fill de nicolau citat per ferli demanda de xvi ll. que li deu de cens de un censal respon al clero requirent es retulit es

Die [illegible] xxx Januarij
Anno quo supra de [illegible]

Los [illegible] mas [illegible] prenere el
mas [illegible] castillo [illegible] de [illegible]
[illegible] de la villa de [illegible] y los
dos [illegible] prend
[illegible] de [illegible] en
[illegible] de la dicha villa
de [illegible] de [illegible] fill
de [illegible] en la
[illegible] comun de la dicha villa [illegible]
[illegible] ambos [illegible]
[illegible]
[illegible] de [illegible]
[illegible] los [illegible]
[illegible] de la dicha villa [illegible]
[illegible]
[illegible]
[illegible]
[illegible]
[illegible]
[illegible]
[illegible]
[illegible]
[illegible]
[illegible]
[illegible]

[illegible] de [illegible]
[illegible] de [illegible]

[illegible]

Die [illegible] mensis
Anno [illegible]

[illegible] de la [illegible]
[illegible]
[illegible]
[illegible]
[illegible] fill de [illegible]
[illegible]

99

Caplenta

Die jnsti tertio mensis febrauij
anno a nat. dni. mo. d. L. secundo

Apaga 1 q. xi.

Lo honor en miguel pastor pagre fill de joan de la vila de
alcoy gratis es de voluntat y presenza del mag. miguel
joan gil pez cuitada justicia de la vila de alcoy personalment
attrobat en la casa de melchior jiles fill de joan alfonsa
na y misatge per scriptio de bens de aquell per auer trencat
los arrests y per la pena de cent florins caplena de poder ema
del dit mag. justi los bens mobles y semoventes de aquell
bastants a pagar la dita pena promete es obliga es la qual
caplenta feu sens prejusi de los drets de la mare del dit
melchior jiles com pretenga ella ester senyora y aquell
no renzi bens algons actum alcoy es

testes andreu sempre de sempot y guiu silvestre
pagre de alcoy.

pan. de

melchior jiles

Die jnsti quarto mensis febrauij
anno a nat. dni. mo. d. L. secundo

ab.

Lo bregual senol debat es melchior jiles pagre fill de joan de la vila
de alcoy de vna part y pere bonanat fill de pere y luis reig lan
rador fill de bnt de la matexa vila de alcoy de part altra per ells parents
amichs y valedors firmament pau final duradora per tots temps en axi
que en virtut del jurament y homenatge per ells prestat en poder del mag.
miguel joan gil pez justi de la vila de alcoy prometere es a pena de
cent florins applicadors es per debar es obligare es renunci es actum
alcoy es

pere bonanat y luis reig menors

presents per testimonis los honors en ferrer garcia y luis
de montoya abitus de alcoy

Dicto die et anno

Agosti exjmeno procurador de sonpe cort partent a cusa la segona con
firmatia a ausias marti citat ad eo quod supra requirunt es retulit es

Dicto die et anno

Agosti valls cort partent a cusa la primera contumacia per contrari
a pere exjmeno pagre pro com bo fanza citat per assny y no es compe
gut requirunt es retulit es

100

Dicto die et anno

Pere Semple de Galvera cort parent ante la present cort
Maja a[lcalde] me molto ilustre y fel[ic]e memoria de vmj[es] y fal
no fuyt lamyte q[ue] dyen reb[e]r. ere[n] q[ue] m[ar]y de dineros q[ue] li
fa a[de]manat so nab en[tre] anya dona beatriu manentye y defano
y no los donat y lur[s] esmerts q[ue] vendra[n] li entrafi
mans a rustofol moto q[ue] lo q[ual] lo exenta de moto regnyint
y[es] retulit y[es]

Die jntf. vj. mensis februarij
anno a nat[ivitate] d[omi]ni mo. d. l. vj°

Jnstrma y protest

Joan de asso[n] misatge dels Cons dealvy retulit ell en lo pnt
dia de ssuy demanant y p[re]mis[so] del mag[nifi]c m[ossè]n Miquel Joan del
ver y justicia dels vila dealvy pstant y regnint los sobre[dits]
andreu garcia Carrador dela matexa vila dealvy s[e]ner gnyman
alsonor y discret en Joseph Joan dealcamora not[ari] del matexa
vila dealvy tots los dits Jurats | nceyros insteuns y ssi
yeses q[ue] y vuy endra fer y sostenir y portar layna dela sobre
alegua vingera yena q[ue] te unto Barcanes de vpola nostrent
adsermat derogar apo los dans q[ue] lis porian segnir al ssen sert
en alcamy apo q[ue] dita ayna vuy y Camery fer segnya ha por
tar dita ayna vuy en[tre] als q[ue] ssi de ut no protestant dienc
los dits dans contra aquells et de empatxos sera lurs protestar j

Dicto die et anno

mast. Joan de ssuy missatge dels Cons dealvy retulit ell en lo dia
de ssuy demanant y p[re]mis[so] del mag[nifi]c Miquel Joan del ver y
aya dela dita vila dealvy pstant y regnint los sobre[dits]
gyllem gayre dela matexa vila saber manat amiguel ba
guer Carrador delamatexa vila sal selnys q[ue] dega dignant
regnint vpient p[re]sent dia q[ue] ssera a vuy delgat saga tornat afer
la Cuyta del mag[nifi]c Jurats dela dita vila dealvy sengle
legons stima y despeses fets als portat de temps a despe
ses fets. la sera lo dit Joan gyllem q[ue] yena de l p[re]sent
sera[n]logue dega

Die jovis vj. februarij

Jo[hannes] p[er]ez[imen]es del ssolpra nor publicus mandato
ceros ssos ordinis mey dicte q[ue] ciuitat regnique
y ultra v

404

Dicit die et anno

Ipsa dicta mi [illegible] de la corte de la [illegible] villa
de [illegible] [illegible] [illegible] [illegible] de
[illegible] del [illegible] [illegible] los [illegible]
[illegible] [illegible] [illegible] [illegible] mayor
manos [illegible] [illegible] [illegible] [illegible]
manos [illegible] [illegible] [illegible] [illegible]
[illegible] de la [illegible] villa [illegible] [illegible]
[illegible] [illegible] [illegible] [illegible]
[illegible] [illegible] [illegible] [illegible]
de [illegible] [illegible] [illegible] [illegible]
[illegible] [illegible] [illegible] [illegible]
[illegible] del [illegible]

Dicit die et anno

Ipsa [illegible] mayor [illegible] [illegible] [illegible]
mayor [illegible] [illegible] [illegible] [illegible]
[illegible] [illegible] [illegible] [illegible] [illegible]
[illegible] [illegible]

Dicit die

Lo dit [illegible] [illegible] [illegible] [illegible]
[illegible] [illegible] [illegible] [illegible] [illegible]
[illegible] [illegible] [illegible] [illegible] [illegible]

Die [illegible] februarii
[illegible] [illegible]

Lo [illegible] [illegible] [illegible] [illegible] [illegible]
[illegible] [illegible] [illegible] [illegible] [illegible]
[illegible] [illegible] [illegible] [illegible] [illegible]
[illegible] [illegible] [illegible] [illegible] [illegible]
[illegible] [illegible] [illegible] [illegible] [illegible]
[illegible] [illegible] [illegible] [illegible] [illegible]
[illegible] [illegible] [illegible] [illegible] [illegible]
[illegible] [illegible] [illegible] [illegible] [illegible]
[illegible]

Dimanche

Il molto [illegible] [illegible] [illegible]
Gabriel [illegible] [illegible] [illegible] de
[illegible] de [illegible] [illegible] [illegible]
[illegible] [illegible] [illegible] [illegible]

Dictis die et anno

Sobre qual [illegible] [illegible] [illegible] [illegible] [illegible]
[illegible] de la vila de alcoy de una y [illegible] [illegible]
filles de [illegible] [illegible] [illegible] germans de la
dita vila de la [illegible] [illegible] [illegible] [illegible]
[illegible] [illegible] [illegible] [illegible] [illegible] [illegible]
[illegible] [illegible] [illegible] [illegible] [illegible] [illegible]
[illegible] [illegible] [illegible] [illegible] [illegible] [illegible]
[illegible] [illegible] [illegible] [illegible] [illegible]
[illegible] [illegible] [illegible] [illegible] [illegible]
[illegible] [illegible] [illegible] [illegible] [illegible]
[illegible] [illegible] [illegible] [illegible] [illegible]
[illegible] [illegible] [illegible] [illegible] [illegible]
[illegible] [illegible] [illegible] [illegible] [illegible]

Dimanche [illegible] [illegible] [illegible]

Domingo [illegible] [illegible] [illegible] [illegible] [illegible]
[illegible] [illegible] [illegible] [illegible] [illegible] [illegible]
[illegible] [illegible] [illegible] [illegible] [illegible] [illegible]
[illegible] [illegible] [illegible] [illegible] [illegible]

Dimanche

Anthoni [illegible] [illegible] [illegible] [illegible] [illegible]
[illegible] [illegible] [illegible] [illegible] [illegible]

Dimanche

Il molto [illegible] [illegible] [illegible] [illegible] [illegible]
[illegible] [illegible] [illegible] [illegible] [illegible] [illegible]
[illegible] [illegible] [illegible] [illegible] [illegible]

Dimanche

[illegible] [illegible] [illegible] [illegible] [illegible] [illegible]
[illegible] [illegible] [illegible] [illegible] [illegible] [illegible]
[illegible] [illegible] [illegible] [illegible] [illegible]

(dies dies)

§ Jesu Xpe Cor pñs amstro vnco. Sp
Sp Sommes mellio Cior dd gd ſſ re
ſſtrip y vtrſſ

(dies dies)

Sobregrol ſeral ſſeing ſſelle dirom
pmyre pore e gebolpuedpomelt-ſſellez
Wirzm tenmes ſſ cmd pmſſ mt Dreuldneo
Sille don Cim Sbulanz ez, dn mmf
ab Jhſſ y cmoj y ſſmſſcde dozcmtt
Jebolgne ſſcmis dez rayſſli cdt mm Xdbn
n zmepedr obſſpdz dmoz
Dez.

Sp Cor Greg ſubjectobeſſſſm
vſſpm dcto

(dies dies)

§ Jte mlto Comparemdamſſ Gorcia Conſſ
mirſſ ſubjecte toregroſſ dicti dñi gdſſ tr
regnſſpi y vtrſſtipi

Die Jnſſ xxvij° mſſis ffebruary
anno a Nat dñi mo d° L

Joan deaſſm miſſage delleb Cours Sealoy reuiſſt ellenlo ora deſſm
de mayt y promiſſ del mag Juſſtic Jnſſtent regnjem no melloz
Jaſſtre Fdesenſſuel ſanen emperat dnoſſen de ſſan Dagral ibaz
Jamnii dmj Dez vn Dag buſſtello qſſllo qne te enſſatde romelbez defene vſſer
Jelozio ſſem major y gſſneſſal dolle agſſom ſſelmo ſſeno alter mayt dell dn mag
pgar de Cſſtmgſſtnal dgam de Lo y ſſtrenje ſſalofa emparada endoble
Vſſer Cſſtpoſſe mtenſſpſſt
Vſſer y emſſpoſſende
Dez

Die Jnſſ primo mſſis marcij ano
a Nat dñi mo d° L ſſamdo -

os mag. en ruſſtofel anz. Joan anz noſſ y gmſſ anz Jeſſtamb dez nauarre
y bertomeu pſſgual mayor Jhſſ pſſgual, Cdrmen pſſgual menaſſtrel
Jeagnell y ruſſtofel berenguer nebot deagnell ſſadege, gmſſ pſſon mayor y
ſſalnador pſſgual deſſ nr alor ſealoy en dnium del ſſtrandent y ſſmenage gſſal

110

de fuer de la [illegible] vila [illegible]
de la [illegible] [illegible] [illegible]
[illegible] [illegible] [illegible] [illegible]
[illegible] [illegible] [illegible] [illegible]
[illegible] [illegible] [illegible] [illegible]
que [illegible] [illegible] [illegible]
[illegible] [illegible] [illegible] [illegible]
[illegible] [illegible] [illegible] [illegible]
[illegible] [illegible] [illegible] [illegible]
[illegible] [illegible] [illegible] [illegible]
[illegible] [illegible] [illegible] [illegible]

[illegible] [illegible] [illegible] [illegible]
[illegible] [illegible] [illegible] [illegible]
[illegible] [illegible] [illegible] [illegible]
[illegible] [illegible] [illegible] [illegible]
[illegible] [illegible] [illegible] [illegible]
[illegible] [illegible] [illegible] [illegible]
[illegible] [illegible] [illegible] [illegible]

[illegible] [illegible] [illegible] [illegible]
[illegible] [illegible] [illegible] [illegible]
[illegible] [illegible] [illegible] [illegible]

Dixo dic

[illegible] [illegible] [illegible] [illegible]
[illegible] [illegible] [illegible] [illegible]
[illegible] [illegible] [illegible] [illegible]
[illegible] [illegible] [illegible] [illegible]
[illegible] [illegible] [illegible] [illegible]
[illegible] [illegible] [illegible] [illegible]
[illegible] [illegible] [illegible] [illegible]
[illegible] [illegible] [illegible] [illegible]

Die Jovis viij marcii

~~[illegible]~~

Die Jovis xj mensis martii anno d. Lij

Empara

Joan de Asin mi sotze de les Corts de la vila de Alcoy retulit ell en lo dia de
huy de mayt y provisio del magc miguel Joan gil perez justicia de la dita
vila de Alcoy instant y requirent Joan bellver tejedor de la dita vila de
Alcoy haver emparat en poder de gaspar alleix hostaler quatre coronnes que
deu a miguel ros manant li que tinga aquelles emparades y que
no les done a persona del mon sens altre mayt del dit justicia a pena de Lx
y restituyr la cosa emparada en doble et retulit haverli de par mi

Dicto die et anno

Empara

Joan de Asin mi sotze de les Corts de la dita vila de Alcoy retulit ell
en lo dia de huy de mayt y provisio del magc miguel Joan gil perez
justicia de la dita vila de Alcoy instant Joan bellver tejedor haver
emparat en poder de frances abat abaxador de la matexa vila qual
[illegible] que dega coes Lij [illegible] que deu a miguel perez fre
[illegible] que no les done a persona del mon sens altre mayt del dit
justicia a pena de Lx y restituyr la cosa emparada en doble

Die Jovis xiij marcii

Sinno [illegible] [illegible] [illegible] [illegible]
[illegible] [illegible] [illegible] [illegible] [illegible]
[illegible] [illegible] [illegible] [illegible]

Dicto die

[illegible] [illegible] [illegible] [illegible] [illegible]
[illegible] [illegible] [illegible] [illegible] [illegible] [illegible]
[illegible] [illegible] [illegible] [illegible] [illegible] [illegible]
[illegible] [illegible] [illegible] [illegible]

Dicto die

Solvere [illegible]

Lo mes [illegible] de la [illegible] vila [illegible]
[illegible] [illegible] [illegible] de la [illegible]
[illegible] [illegible] [illegible] [illegible] [illegible]

(tercio die)

(quinto die)

Die xxiiij mensis marcij

Lo honorable en [illegible] andreu [illegible]
[illegible] del [illegible] en andreu [illegible]
[illegible] dels [illegible]
[illegible] del [illegible]

manam.t

[illegible] 800
[illegible] dir [illegible]
[illegible] sols [illegible]
[illegible] febrer [illegible]
[illegible] 800 [illegible]
[illegible] al dit febrer [illegible]
[illegible] restituesca [illegible]
[illegible] dita [illegible]
[illegible] primerament

Die xxiiij mensis marcij anno predicto [illegible] andreu [illegible] dit [illegible]

Die [illegible] mensis marcij anno predicto

mag.t

Lo mag. en miquel [illegible] justicia de la vila de alcoy instant e requirent lo mag. en [illegible] ferrer donzell fill del mag. mossen johan ferrer [illegible] cavaller de la dita vila de cocentayna [illegible] de la vila de alcoy [illegible] alamany [illegible] de la dita vila de alcoy [illegible] balle [illegible] dit requirent [illegible] lo dit alamany [illegible] del mag. [illegible] balle de la dita vila de cocentayna

Die xxiiij mensis marcij

[illegible] andreu [illegible]

Dicta die

Lo [illegible]

116

li haye venir una [illegible] de aquella en la [illegible]
del [illegible] molino a la qual [illegible] vos alles
[illegible] de [illegible] filla de [illegible]
[illegible] de [illegible] contra vos
[illegible] al qual ella dio [illegible] li
venir dio [illegible] li fosse [illegible]
dio [illegible] obligado [illegible]
[illegible] li [illegible] vos [illegible]
[illegible] de [illegible]
[illegible] en [illegible]
[illegible] contra
[illegible] me
[illegible] li [illegible]
[illegible]
contra [illegible] de [illegible]
[illegible]

Dixit die et anno

Jhesus [illegible] de la [illegible] de
[illegible] de [illegible]
[illegible] de la [illegible]
[illegible] de [illegible]
[illegible] de la [illegible]
[illegible] venir [illegible]
[illegible] en la [illegible] de la [illegible]
[illegible] venir [illegible] de
[illegible] de la [illegible] de
[illegible] de [illegible]
[illegible] li [illegible]
[illegible] li [illegible]
[illegible] li [illegible]
[illegible] li [illegible]
[illegible] li [illegible]
[illegible] li [illegible]
[illegible] li [illegible]
[illegible] li [illegible]
[illegible] li [illegible]
[illegible] li [illegible]
[illegible] li [illegible]
[illegible] li [illegible]
[illegible] li [illegible]

Jhesus [illegible]

113

1

Die jmitis xxiiij mensis maii
anno quo supra de lu

Joan dasin misotge de la cour de la present vila
de calcas retulit de jnsio del honor en gaspar jordan
aquier de la present vila ad hellat del discret
en hieronym valls nors assessor ordinari della
manens de la present vila [illegible] miguel [illegible]
gil [illegible] de la present vila [illegible] manar en lo dit
de [illegible] [illegible] [illegible] [illegible] [illegible]
[illegible] [illegible] [illegible] [illegible] [illegible]
[illegible] de [illegible] [illegible] [illegible] [illegible]
[illegible] de [illegible] [illegible] [illegible] [illegible]
[illegible] [illegible] [illegible] [illegible] [illegible]
[illegible] [illegible] [illegible] [illegible] [illegible]
[illegible] [illegible] [illegible] [illegible] [illegible]
[illegible] [illegible] [illegible] [illegible] [illegible]

Dicte die

Jo dasin misotge de la cour de la present vila de
[illegible] [illegible] [illegible] [illegible] [illegible]
[illegible] [illegible] [illegible] [illegible] [illegible]
empore manar [illegible] [illegible] [illegible] [illegible]
[illegible] [illegible] [illegible] [illegible] [illegible]
[illegible] [illegible] [illegible] [illegible] [illegible]
[illegible] [illegible] [illegible] [illegible] [illegible]
[illegible] [illegible] [illegible] [illegible] [illegible]
[illegible] [illegible] [illegible] [illegible] [illegible]

Dicte die

Jo dasin misotge de la cour de la present vila
de [illegible] [illegible] [illegible] [illegible] [illegible]
[illegible] [illegible] [illegible] [illegible] [illegible]
empore de [illegible] [illegible] manar [illegible] [illegible]
[illegible] [illegible] [illegible] [illegible] [illegible]
[illegible] [illegible] [illegible] [illegible] [illegible]

116

Dicta die et anno

Jos de Sin mis oge de la cort de la [illegible]
de [illegible] de [illegible] [illegible] [illegible]
[illegible] [illegible] [illegible] [illegible] [illegible]
[illegible] [illegible] [illegible] [illegible] [illegible]
[illegible] [illegible] [illegible] [illegible] [illegible]
[illegible] [illegible] [illegible] [illegible] [illegible]
[illegible] [illegible] [illegible] [illegible] [illegible]
[illegible] [illegible] [illegible] [illegible] [illegible]
[illegible] [illegible] [illegible] [illegible] [illegible]
[illegible] [illegible] [illegible] [illegible] [illegible]

Die [illegible] [illegible] [illegible]

Sobre [illegible] [illegible] [illegible] [illegible] [illegible]
[illegible] [illegible] [illegible] [illegible] [illegible]
[illegible] [illegible] [illegible] [illegible] [illegible]
[illegible] [illegible] [illegible] [illegible] [illegible]
[illegible] [illegible] [illegible] [illegible] [illegible]
[illegible] [illegible] [illegible] [illegible] [illegible]
[illegible] [illegible] [illegible] [illegible] [illegible]
[illegible] [illegible] [illegible] [illegible] [illegible]
[illegible] [illegible] [illegible] [illegible] [illegible]
[illegible] [illegible] [illegible] [illegible] [illegible]
[illegible] [illegible] [illegible] [illegible] [illegible]

Dicta die

[illegible] [illegible] [illegible] [illegible] [illegible] [illegible]
[illegible] [illegible] [illegible] [illegible] [illegible] [illegible]
[illegible] [illegible] [illegible] [illegible] [illegible] [illegible]
[illegible] [illegible] [illegible] [illegible] [illegible] [illegible]
[illegible] [illegible] [illegible] [illegible] [illegible] [illegible]

Dicta die

[illegible] [illegible] [illegible] [illegible] [illegible] [illegible]
[illegible] [illegible] [illegible] [illegible] [illegible] [illegible]

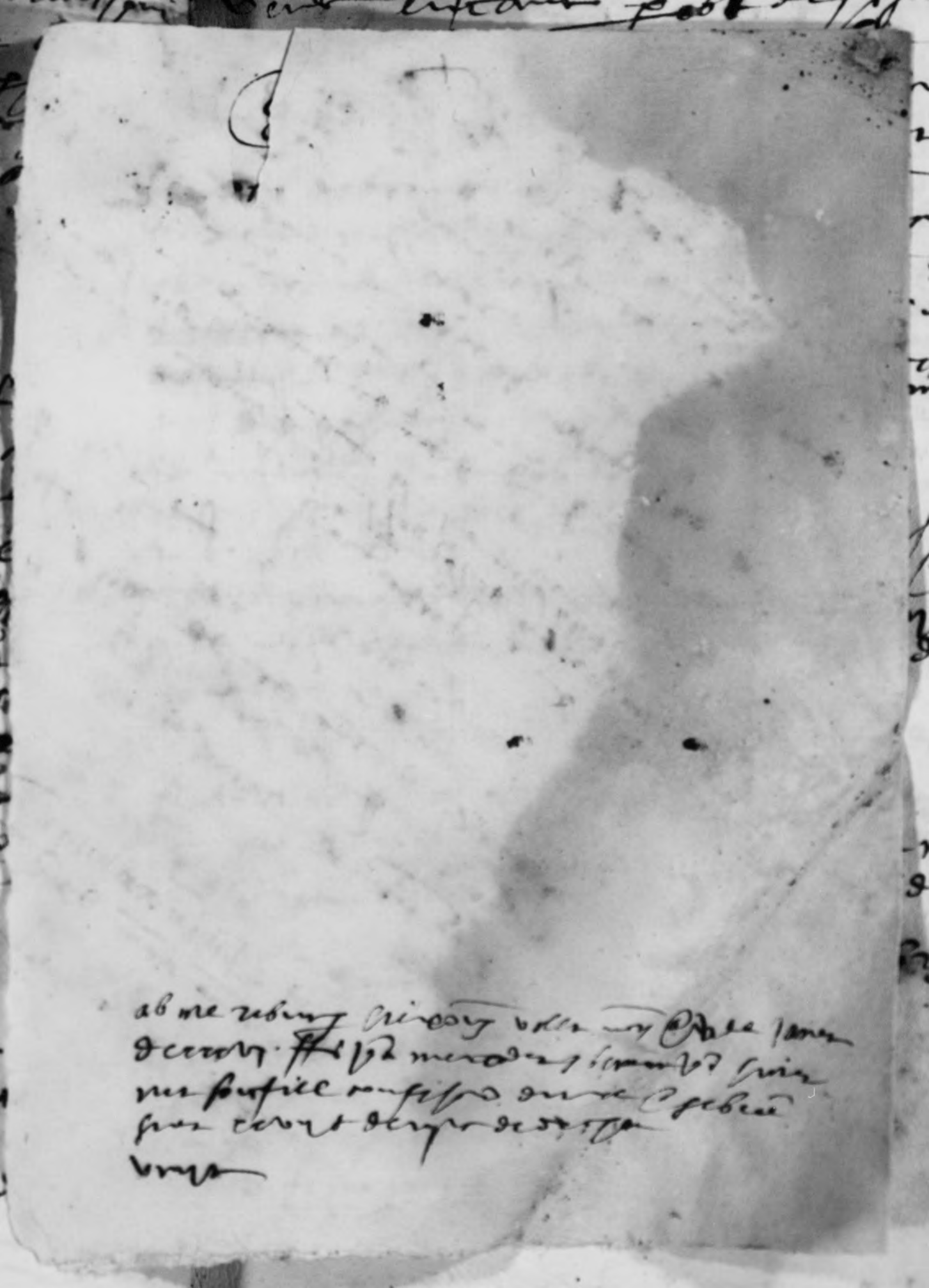

Anno a nat. dñi M D L secundo die vero Jouis xxvi mensis marcij
Lo mag. en Joan Pollancre alguazil del molt noble Sor Don Francesch
Senes Surrogat de Sor Delegmat de Cerdanya y Conflent mon
al mag. en miguel Josanet per Justicia de la Vila de Cabdet y Sotsc
Cerdanya contingents en lur Comissio fera dordin del Corrent mes
mes Savy Ladonas Sanor se auyli Cayuda de sis Jomens per apo
tar tins Delegms alegsones de Cosme molro fill de Jaume
molro se andiensa sis Jeparar los y posarlos Davant la
Sua del dit noble Surrogat de Gouernador Ames mana
al dit mag Justicia gue los Cayuats per sis Jomens gue
presos gue apan presos en la preso de la Quer Vila gue Son Francesch
Sispa nuay de la Cassa Sor Cardon y Joan mons
Cardon Sindicant vnga Consulta del dit Senor Surrogat de
Gouernador lo dit mag Justicia dix gue obesqui
da dita Comissio a bagudia de la Vila gue sis Jomens
als sis Jomens gue demana lo dit mag alguazil Ladona
Genis Carbonell andreu Simones nadal Noguis nofre
Sorda nofre abat y Perebo de la Vila armats apparellats en
guisa del dit mag alguazil pagnel a compahy e franquesas
sis almodols de terme de la Vila de Cabdet Ek de
alli enauat los sobra assimateix lo acompahy sis sen alla
Sonbolda a bgue lo dit mag alguazil los sis Jomens
los Cabalts anant estant y tornant de la dita molton e Cinat
Diguent en Cascuna gue sis gue apparent ell dit lo dits
gnat reguist en la Cassa de la Vila de la dita Vila lo dit mag Justicia
gue pguant la dita preso nocsapon segura gue sis gue
guardes vol pagnel sis guardan y gue les nomene
gue dues sis mes y sener de pagues dits guardes y preso
apadonar los Dmagen als gueytes gues y sahra de les
dits Cosos los dits sis Jomens gue ans gue sis en Cuesa
Com ell es apparellat y gmpte de nfron en la guarda
de pagnell no obstant los sobredits gualdes als sis de la Cogne
sera obligat lo dit mag alguazil de pagne ell nfre
obligat de pagar dues gualdes ny mays los dits sis
Jomens gue Cascun dia gue sis gues ofesmanera Com
Cosa de Justicia Sian alcamats nons acgues de stima de la Cort del
dit Vlls ny stima ne rebats Cadascun dia gue sis gues
rebuda de cada dits dits sis Jomens

Fes lur Cosa per mi Joan fill de Domenech y nyssos
pezats Cos Cabdet de Cosme de Cerdanya

121

Capellania de Sgona de mre manj carder

Dmis dre et amo

Lo Sonor en miguel mergia paye defunct delas Iladeatorra Gratse ess capellan la Sgona de mre manj dela tossa carder defunct dela dita vila de atorrilo/ gual estana detengut Dgues en la presso comuna dela dita vila dmens poder delmag en miguel Johanet pes Justicia dela dita vila mgnt al dit mag Justicia greto stamps y endret dell dit mag dgtt la Sgona del Defunct dela tossa o dalo nobles succesat delgouernador dela cuat dargalia fera demanda la restitucio nostra o bua no gnada ni assegurada ni ab abit de religio fins dalmo doghe ara esta presa detenguda en la dita presa dmo ufuya vol esser en corregut en pena de cinquanta florins dor agglurados als ofens defa ajt Dattendre del comun obliga la Sgona Abus desguet remunerant Dsomayor per Sgonatenssa dita y Juristerio del dit mag Justicia atenua alotz

Et guillemo Aguilar paye fill defrancesch marsbaro guarda de alotz

Dre jus vot mensis marcij

Ramon guardio

Lo mag en miguel Johanet pes Justicia dela dita balle de otor Sgons de paralda a les Sonors enpera Catharina moscon dona dels Sants y an dreu garcia de alma vost Sgun ase de vendia de Sgun de otor esta y fir mado pels dit en andreu garcia y Sa muller ab dit en gle Carnyo rebuda y lo sort dels dits en Sgnets Johan bosch y Jo nos Cgmuns Delmes de Sana y delany en Dorthes en ablo qual lo dit andreu garcia y Sa muller transportaro al dit ramon ayma ort firmat en la ona maor delapuri tala sort y Sgs con tenonors limitat ab conditio que ni lo vendedor ni comprador no gnge y Sanar arbres algus dins dos passos prop les ribes dels tortayrant al dit garcia y delort comprador lo dit ramon y comilo dit ramon pretenga esser prudat en lo dit pere y Jo comilo dit garcia y ephimat rons bruts dins los dits limits Sistaro y tante dgnells Vegats y Jo Cadit mag Justicia manam Sgons tuant al dit andreu garcia que gnats dits Sgns pes Sgns legat lo Sgnant Dalmau Sana arranat los bruts gne Sa plantat dins los limits dabo agnells Vegats lo dit ramon y dSgons agnells lo dit mag Justicia dins Sgs dos mes dagnell los fara arrangnar

Dma dre

Lo Venerable Sgne angles monge prieur y dom de Sant angles apres la primera Cantmada a Johan orgnat fill delmes Johan abergador illat Sper y demanda dela cuat de la Sgpolma y mesos de Sa mula regetqueter y Dit

122

Dicta die

q nostre abat Campaurent en Cort a cusa la guarda communaca, ex e arrayna stat ad quod requirunt ut Rt

Dicta die et anno

q pere de puig molto fill de gaspar comparent en Cort a cusa communaca a gabriel torregrossa per contrary stat a instancia del dit torregrossa requirunt ut Rt

Die jovis quarto mensis aprilis anno mo do L secundo

§ Gaspar Joan alcamora cort partent a cusa la primera communaca a ginis gonçalbez molyner de la matepa vala stat per fer li demanda de xiiij ll xx s q li deu de preu de drapli sa comprat requirunt est retulit est

Dicto die et anno

§ Joan valls fill de Joan cort partent a cusa la primera communaca a nostre vilar pagre stat per fer li demanda de iij s q li deu de cornes de una barata de un dente a una somera requirunt est retulit est

Dicta die

Lo mes jusi de la pnt vila de los instants ere quirent ginis ozner y ffs ozner fill de ffs q de la pnt vila manc pnt mes pt dijerer en honrer

manon pt bodi non de la pnt vila que sent en vet [illegible] de [illegible] de [illegible] de

Die xxviii aprilis

[illegible]

Dicto die

Lo dit [illegible] [illegible] pere berenguer [illegible] [illegible] [illegible] de [illegible]

Dicto die

Lo dit [illegible] [illegible] [illegible]

Die xxvj° mensis aprilis anno a nat. dni. M° D° L° secundo

mag.t — Lo honorable en pere andreu aragona lochtinent de justicia de la vila de alcoy ... lo sindic en pere berenguer pagés de la matexa vila de alcoy mana personalment al discret en mossen bernabeu nostre senyor notari y scriva de la cort de la justicia de la vila de alcoy [illegible] de sos [illegible] dona [illegible] antenyts y se fan al [illegible] de una venda rebuda per ell a xxvj del mes de abril del any M D L ... [illegible] andreu [illegible] rogat del noble batle general de la ... regne de valencia al magnifich Cosme Fernandez [illegible] dita vulgarment de [illegible] [illegible] de la taula

Die xxviij aprilis

empero — [illegible]

124

die [illegible] et aprilis

Sobre [illegible] y Miquel [illegible] fill de [illegible] Andreu [illegible] fill de [illegible] [illegible] [illegible] [illegible] firmaren pau final durador per a tostemps [illegible] [illegible] [illegible] sots pena de [illegible] [illegible] obligaren e renunciaren [illegible]

[illegible] y [illegible] [illegible]

Pau [illegible] de mi[illegible] guel [illegible] y [illegible] ab. [illegible] fill [illegible] fill

Die [illegible] xvij mensis aprilis
anno predicto

Sobre tots Eguals Senol de Barques Gimes Sempere fill de Gimes del pont de Vona y Pere Ximenez teyxidor de altra vehins de Alcoy per ells [illegible] firmaren pau final durador pera tostemps en axi que sots virtut del sagrament y homenatge [illegible] per ells prestat em poder del senyor en Pere Andreu Arrayça regent de justicia de la vila de Alcoy prometeren no offendre ni en bens ni en persones sots pena de dos cents florins [illegible] y de bar prometeren [illegible] obligaren [illegible] renunciaren [illegible] [illegible] d. Alcoy [illegible]

Testes los honorables en Luys Mazarredona y Pere Carrorie fill de Miquel [illegible] vehins de Alcoy

Pau de Gimes Sempere fill de Gimes ab Pere Ximenez

Die [illegible] xviij aprilis

Sobre [illegible] y Cosme Guerau fill de [illegible] Guerau [illegible] e Miquel [illegible] fill de [illegible] [illegible] [illegible] [illegible] [illegible] [illegible] [illegible] [illegible] [illegible] [illegible] obligaren e renunciaren [illegible]

[illegible] fill de [illegible] [illegible] fill de [illegible]

Pau de Cosme Guerau ab Miquel [illegible]

Die jovis xxviij mensis aprilis
anno a nat. dni. MDLvj

Los senyors en Francesch Ros y Joan Aymar germans fills de [illegible] de la ciutat de [illegible]

cosfeant — [illegible]

[illegible] de la noble senyora [illegible] de [illegible]

[illegible] [illegible] de la noble [illegible] [illegible] de [illegible]

oblig. [illegible]

[illegible]

Los senyors [illegible]

Sobreania / Llorens [illegible] / [illegible]

[illegible] la noble senyora [illegible] de [illegible]

oblig. [illegible]

[illegible]

(die jueves xviij aprilis)

§ Gaspar alhamara [illegible] ansola [illegible]
[illegible] de [illegible] [illegible]
[illegible] xxxiij [illegible]
[illegible] [illegible]

(dicto die)

§ [illegible] ansola [illegible]
[illegible] [illegible]
[illegible] [illegible]
[illegible] [illegible]

(die quinti xx aprilis)

II

Andreu valle [illegible] albosa [illegible]
[illegible] [illegible] [illegible] [illegible]
[illegible] [illegible] [illegible] [illegible]
[illegible] [illegible] [illegible] [illegible]
[illegible] [illegible] [illegible] [illegible]
[illegible] [illegible] [illegible] [illegible]
[illegible] [illegible] [illegible] [illegible]
[illegible] [illegible] [illegible] [illegible]
[illegible] [illegible] [illegible] [illegible]
[illegible] [illegible] [illegible] [illegible]

[illegible] [illegible] [illegible] [illegible]
[illegible]

(die jueves xxj aprilis)

§ Andreu [illegible] [illegible]
[illegible] [illegible] [illegible] [illegible]
[illegible] [illegible] [illegible] [illegible]
[illegible] [illegible] [illegible] [illegible]
[illegible] [illegible] [illegible] [illegible]

(dicto die)

§ Gaspar alhamara [illegible] ansola [illegible]
[illegible] [illegible] [illegible] [illegible]
[illegible] [illegible] [illegible] [illegible]

Dicta die

dixit voller [illegible] [illegible] [illegible]
[illegible] [illegible] [illegible] [illegible] [illegible]
[illegible] [illegible] [illegible]

Die Jovis xxvij aprilis

Sobrequel [illegible] y [illegible] [illegible] fill de
[illegible] [illegible] [illegible] fill de [illegible]
[illegible] [illegible] [illegible] [illegible] [illegible]
[illegible] [illegible] [illegible] [illegible] [illegible]
[illegible] [illegible] [illegible] [illegible] [illegible]
[illegible] [illegible] [illegible] [illegible] [illegible]
[illegible] [illegible] [illegible] [illegible] [illegible]

[illegible] [illegible] [illegible] [illegible]
[illegible] [illegible] [illegible]

Die Jovis xxvij aprilis

Sobrequel [illegible] y [illegible] [illegible] [illegible]
[illegible] [illegible] [illegible] [illegible] fill de [illegible]
[illegible] fill de [illegible] [illegible] [illegible] [illegible] fill
de [illegible] [illegible] [illegible] fill de [illegible] [illegible]
[illegible] fill de [illegible] [illegible] [illegible] fill de [illegible]
[illegible] [illegible] [illegible] [illegible] [illegible]
[illegible] [illegible] [illegible] [illegible] [illegible]
[illegible] [illegible] [illegible] [illegible] [illegible]
[illegible] [illegible] [illegible] [illegible] [illegible]
[illegible] [illegible] [illegible] [illegible] [illegible]

[illegible] [illegible] [illegible] [illegible]

(die mijn ecc[illegible] aprilis)

Sobrequal serol y miquel senge fill de [illegible]
[illegible] senge de [illegible] [illegible] [illegible]
fill de [illegible] [illegible] [illegible] [illegible]
[illegible] [illegible] [illegible] [illegible] [illegible]
[illegible] [illegible] [illegible] [illegible] [illegible]
[illegible] [illegible] [illegible] [illegible] [illegible]
[illegible] [illegible] [illegible] [illegible] [illegible]

pau de guilla [illegible]
ab
miquel [illegible]

[illegible] [illegible] [illegible] [illegible] [illegible]
[illegible] [illegible] [illegible] [illegible]

(die [illegible])

Sobrequal serol y [illegible] abat fill de [illegible] [illegible] fill
de [illegible] de [illegible] y miquel [illegible] fill de [illegible] [illegible]
[illegible] [illegible] [illegible] [illegible] [illegible] [illegible]
[illegible] [illegible] [illegible] [illegible] [illegible] [illegible]
[illegible] [illegible] [illegible] [illegible] [illegible] [illegible]
[illegible] [illegible] [illegible] [illegible] [illegible] [illegible]

pau de [illegible]
[illegible]
ab
miquel [illegible]

[illegible] [illegible] [illegible] [illegible] [illegible]
[illegible] [illegible]

(die [illegible])

Sobrequal serol y [illegible] bosch andreu
~~[illegible] fill de miquel andreu~~ fill de [illegible]
~~[illegible]~~ senge miquel [illegible] andreu senge
[illegible] fill de [illegible] andreu senge y [illegible]
me senge fill de [illegible] senge de [illegible]
de [illegible] miquel senge fill de [illegible]
[illegible] andreu senge ~~fill de [illegible]~~ [illegible]
senge ~~fill de [illegible] miquel~~ miquel
senge fill de [illegible] miquel [illegible] de [illegible]
[illegible] [illegible] [illegible] [illegible] [illegible]

pau y [illegible] de
[illegible] bosch
y andreu senge
de [illegible] y [illegible]
fills
ab
miquel senge
de [illegible]
fills

Et [illegible] de [illegible] [illegible] [illegible] [illegible]
[illegible] [illegible] [illegible] [illegible] [illegible]
de la dicha [illegible] [illegible] [illegible] [illegible]
[illegible] [illegible] [illegible] [illegible] [illegible]
[illegible] [illegible] [illegible] [illegible] [illegible]
[illegible] [illegible] [illegible]

Guerrando menor [illegible] [illegible]
[illegible] [illegible] de [illegible]

Die [illegible] xxvij [illegible]

Lo [illegible] [illegible] [illegible] [illegible] [illegible] de [illegible]
[illegible] [illegible] [illegible] [illegible] [illegible] [illegible]
[illegible] [illegible] [illegible] [illegible] [illegible] [illegible] de
[illegible] de la [illegible] [illegible] [illegible] [illegible] [illegible]
[illegible] [illegible] [illegible] [illegible] [illegible] [illegible] de
[illegible] [illegible] [illegible] [illegible] [illegible] [illegible]
[illegible] [illegible] [illegible] [illegible] [illegible]

Gesant y [illegible] [illegible] [illegible] de
[illegible]

Dicta die

[illegible] [illegible] [illegible] [illegible] [illegible] [illegible] [illegible]
[illegible] [illegible] [illegible] [illegible] [illegible] [illegible]
[illegible] [illegible] [illegible] [illegible] [illegible] [illegible] de
[illegible] [illegible] [illegible] [illegible] [illegible] [illegible]
[illegible] [illegible] [illegible] [illegible]

[illegible] [illegible]

Dicta die

[illegible] [illegible] [illegible] [illegible] [illegible] [illegible] [illegible]
[illegible] [illegible] [illegible] [illegible] [illegible] [illegible]
[illegible] [illegible] [illegible] [illegible] [illegible] [illegible]
[illegible] [illegible] [illegible] [illegible] [illegible] [illegible]
[illegible] [illegible] [illegible]

[illegible] [illegible]

130

(dicto die)

pande-ge mij rotta ab ansiot vier plana

Sobre que se leyó un testimonio en que se mostraba que de Juan de [illegible] e Ansiot [illegible] fue de Ansiot [illegible] y fue pareció [illegible] de [illegible] [illegible] de [illegible] [illegible] y [illegible] [illegible] y obligando [illegible] [illegible]

[illegible] Gabriel [illegible] [illegible]

(die jmij prima madij)

pande-guil ad posquet ab Joseff mayner

Sobre que se leyó un testimonio de Guillén Posquet fue de [illegible] de [illegible] Joseff Mayner de [illegible] [illegible] y fue pareció [illegible] [illegible] [illegible] [illegible] y [illegible] [illegible] y obligando [illegible] [illegible] [illegible]

[illegible] Juan [illegible] [illegible] [illegible] [illegible] [illegible]

(die jmij secunda madij)

[illegible] [illegible] [illegible] [illegible] [illegible] [illegible] [illegible] [illegible] [illegible] [illegible] [illegible] [illegible]

~~(dicto die)~~

~~[illegible]~~

(dicto die)

[illegible] [illegible] [illegible] [illegible] [illegible] [illegible] [illegible] [illegible] [illegible] [illegible] [illegible] [illegible] [illegible] [illegible] [illegible]

143

(die mercurii xiij. maij)

8 [illegible]

(dicto die)

Lo [illegible]

manera [illegible]

(dicto die)

Vilo de lo honor en [illegible]

Vilo de alfora dor

[illegible]

144

14

+

Die [illegible] xviij marcij

Sobre qual feren y attenent e considerant [illegible] dit [illegible] Joan Voltor, Gaspar Voltor, Melchior Peler [illegible] e Jaume Serra [illegible] gener [illegible] lo [illegible] [illegible] Joan [illegible] de [illegible] y tranquilitat [illegible] dels [illegible] del [illegible]

~~[illegible]~~

~~[illegible]~~

ordenaren [illegible] Joan Voltor, Gaspar Voltor, Melchior Peler [illegible] e Jaume Serra [illegible] gener lo [illegible] de [illegible] altro [illegible] [illegible] [illegible] [illegible] de [illegible] [illegible] [illegible] [illegible] [illegible] [illegible] [illegible] Anthoni [illegible] [illegible] [illegible]

[illegible] Voltor [illegible]

Die [illegible] marcij

Sobre qual feren [illegible] Miquel Manyer [illegible] [illegible] ferem y an [illegible] [illegible] [illegible] [illegible] [illegible]

145

Jaume Serra [illegible] Joan Voltor [illegible] Gaspar Voltor ab Jaume Serra gener [illegible] Voltor

[illegible] Miquel Manyer ab [illegible] Gomez

de aquest any y [illegible]
offici [illegible] que deberan [illegible]
obligados [illegible]

[illegible]

(Dit dia)

Sobre [illegible]

per [illegible] de [illegible] [illegible]

[illegible]

(Dit dia et any)

Bernat [illegible]

Venda de olim de Gabriel [illegible]

[illegible]

146

(die mijn xvij medij)

[illegible]

Van [illegible] de la [illegible] de la [illegible] vila
de [illegible] en [illegible] de [illegible]
del [illegible] [illegible] [illegible] de [illegible]
[illegible] [illegible] [illegible] [illegible]
de [illegible] [illegible] [illegible] [illegible]
[illegible] [illegible] [illegible] [illegible]
[illegible] [illegible] [illegible] [illegible]
[illegible] [illegible] [illegible] [illegible]
[illegible] [illegible] [illegible] [illegible]
[illegible] [illegible] [illegible] [illegible]

(dicto die)

Lo [illegible] de la [illegible] vila de [illegible] [illegible]
[illegible] [illegible] [illegible] [illegible]
[illegible] de [illegible] [illegible] [illegible]
de [illegible] [illegible] [illegible] [illegible] [illegible]
[illegible] [illegible] [illegible] [illegible] [illegible]
[illegible] [illegible] [illegible] [illegible] [illegible]
[illegible] [illegible] [illegible] [illegible] [illegible]
[illegible] [illegible] [illegible] [illegible] [illegible]
[illegible] [illegible] [illegible] [illegible] [illegible]
[illegible] [illegible] [illegible] [illegible] [illegible]
[illegible] [illegible] [illegible] [illegible] [illegible]
[illegible] [illegible] [illegible] [illegible] [illegible]
[illegible] [illegible] [illegible] [illegible] [illegible]
[illegible] [illegible] [illegible] [illegible] [illegible]

(dicto die)

Sobre que el [illegible] [illegible] [illegible] [illegible]
[illegible] [illegible] [illegible] [illegible] [illegible]
[illegible] [illegible] [illegible] [illegible] [illegible]
[illegible] [illegible] [illegible] [illegible] [illegible]
[illegible] [illegible] [illegible] [illegible] [illegible]
[illegible] [illegible] [illegible] [illegible] [illegible]
[illegible] [illegible] [illegible] [illegible] [illegible]
[illegible] [illegible] [illegible] [illegible] [illegible]

147

[illegible] ab dita e abans [illegible]
[illegible] del [illegible] dels [illegible]
[illegible] ducats [illegible]
[illegible] obligua [illegible] poder
[illegible]

[illegible]

de
[illegible] die [illegible]

§ [illegible]
[illegible]
[illegible]

Die jovis xviii mensis maii
anno [illegible]

§ Pere Gimeneol [illegible] de la vila de alcoy [illegible] acusa la primera contumaçia a miquel joan azner [illegible] demanda de ii lliures [illegible]
[illegible]
[illegible]

Dito die et anno

§ Felip Molto [illegible] procurador de Joan Molto [illegible] acusa la primera contumaçia a mestre Joan Orti [illegible] demanda
de iii lliures salvo just compte [illegible]
[illegible]

Dito die et anno

§ Jordi Sempere [illegible] de alcoy [illegible] acusa la primera contumaçia a pere berenguer [illegible] per la demanda de [illegible] salvo just compte requirent [illegible]

Dito die et anno

Pau y treua de Pasqual berenguer ab Gratia vaello

Sobre qual [illegible] debat [illegible] Pasqual berenguer laurador de alcoy de una part y gratia vaello [illegible] de la [illegible] vila de alcoy de part altra [illegible] fermaren pau y treua [illegible] en virtut del jurament y homenatge [illegible] del mag[nific] Joan Gil [illegible] justicia de la dita vila de alcoy [illegible] obligaren [illegible]
Testes [illegible] Joan Blasco laurador major de dies habitants de alcoy

148

Dicta die

8 [illegible]

Dicta die

8 [illegible]

Die [illegible]

[illegible]

Die [illegible]

8 [illegible]

(die jueves xxviij madii)

Lo honor [illegible] de la vila de [illegible] por lo [illegible]
[illegible] de [illegible] [illegible]
[illegible] [illegible]
[illegible] [illegible]
[illegible] [illegible]

[illegible]

([illegible] die)

~~Lo honor [illegible] por lo~~
~~[illegible]~~
~~[illegible]~~
~~[illegible]~~

([illegible] die)

Sobre qual [illegible] y los honor [illegible]
fill de [illegible] de [illegible] [illegible]
[illegible] de la vila de [illegible]
[illegible] [illegible]
[illegible] [illegible]
[illegible] [illegible]
[illegible] [illegible]
[illegible] [illegible]

[illegible] [illegible]
[illegible]

(die jueves xxx madii)

Sobre qual [illegible] y [illegible]
[illegible] [illegible]
[illegible] [illegible]
[illegible] [illegible]
[illegible] [illegible]
[illegible] [illegible]
[illegible] [illegible]

[illegible] [illegible]

Dia dicho

[illegible]

Dia dicho

Jaume Sorge fiel de la vila de Sorge

Die Jun. viij mensis Junij anno
a nat. dni. m° d° l° ij°

pau y trena de cristofol aiz y sos fills

ab

pastor y sos fills

Sobre qual se vol debat questions o nafres es. cristofol aiz, bertomeu aiz, y cristofol gisbert fill de Jeronym de la vila de alcoy y pere aiz de una part y ginys pastor major, cristofol pastor y ginys pastor menor fills de aquell de la matepa vila de alcoy de part altre pells pents amics y valedors firmare pau final y trena [illegible] en api que en virtut del jurament que homenatge pells presiat demans y deboca en poder ema del magi en pelius spi lo ciment de justicia de la dita vila de alcoy prometere no ser hemal en bens ni en persones a pena de docents florins de or applicadors es y debar es prometere es obligare es renunciare es altre alcoy es

testes a la firma de tots exceptat pere aiz agosti miralles laurador y francis joan pelayre de alcoy y a la firma del dit pere aiz. [illegible] de [illegible] de setembre d'ij. [illegible] bonanat [illegible] bejol de [illegible]

159

rayolenca

dito dit etanno

.f.

dit mes. xxo vj. nit fit augusti in d. l. loc. Miguel Joan gil per. i. dessisa dela vila de alay de volum tat y pressa de un joan vitayna pare de joa vitayna mort mana nauollar la post ap lenia romaquells fit ffers exhortats p los jurats ap lenari fore los y de volumtat del vitayna lliberats la qual mana nauollar ymi honorat forth bosch regent la scrivania dela ssua cort thalues alay ab testes los mag mo. f. vesprat forcendi de mesa y jo notari major de alay

os magf mossen felip rafforlla donzell, gmjs rantz y lurs moto dela vila dealay, trays ell. e. en poss. dun rayolenare dey. odel ema del mag. gelays fill. legitim. de justicia dela vila de alay, de volum tat y pressa de un joan vitayna pare de joa vitayna mort mana nauollar la post ap lenia romaquells fit ffers exhortats p los jurats ap lenari fore los y de volumtat del vitayna lliberats la qual mana nauollar ymi honorat forth bosch regent la scrivania dela ssua cort thalues alay ab testes los mag mo. f. vesprat forcendi de mesa y jo notari major de alay

dela vila dealay, trays ell. e. en poss. dun rayolenare dey. odel ema del mag. gelays fill. legitim. de justicia dela vila de alay, de volumtat y pressa de un joan vitayna pare de joa vitayna mort mana nauollar la post ap lenia romaquells fit ffers exhortats p los jurats ap lenari fore los y de volumtat del vitayna lliberats la qual mana nauollar ymi honorat forth bosch regent la scrivania dela ssua cort thalues alay ab testes los mag mo. f. vesprat forcendi de mesa y jo notari major de alay

ya vila dealay presos y manats. fumerent [illegible] et jurats manats los. de justicia. que vulgen regir tinjr les. ffonces. de agnelles dits abbon gimer y gulia lopez. totavora que. gell o. ffonsfongleria semanats no emjats ni reberats ni. de abst. de ralegio ymo. presos y fermats en la preso dela vila rom estane. a pena de dich florins applicadors als cofrens dela ssua magt. prometen ell. obligar ren ell. tenim. ell. acte alay ell.

testes los honors en miguel blasco y joan garcia fill. en miguel blasco y joan garcia dealay

dito dit etanno

arest .f.

o fonor en abbon gimer gayte dela vila dealay. trays ell. en volunt. del. jurament y homenatge gell. prestat demanis y debora empoder ema del mag. en gelays fill. legitim. de justicia dela vila dealay promette tenir sarada. preso y arrest. en dita aquella appar ni armall ni en altra manera apena de dret jurats. que. lens altre mgt. ell. applicadors ell. prometen ell. obligar ell. alay ell.

testes mi miguel blasco y joan garcia dealay

dito dit etanno

arest .f.

o fonor en jaime lopez tornes dela vila dealay trays ell. en volunt. del. jurament y homenatge gell. prestat demanis y debora empoder ema del mag. en gelays fill. legitim. de justicia dela vila dealay promette tenir sarada. preso y arrest. en dita aquella appar ni armall ni en altra manera apena de dret jurats. que. lens altre mgt. ell. applicadors ell. prometen ell. obligar ell. alay ell.

testes mi miguel blasco y joan garcia dealay

dito dit etanno

arest .f.

o fonor en bertholomeu fill de joan dela sra. trays ell. en volunt. del. jurament y homenatge gell. prestat demanis y debora empoder ema del mag. en gelays fill. legitim. de justicia dela vila dealay promette tenir sarada. preso y arrest. en dita aquella appar ni armall ni en altra manera apena de dret jurats. que. lens altre mgt. ell. applicadors ell. prometen ell. obligar ell. alay ell.

testes mi miguel blasco y joan garcia dealay

Dicto die etamo

L[ ] ofo nor en ge Luys fill Cotynent Senyoria dela vila dalby
a onsellers delsenor, y Pfeut en andreu mayoral nos aflestor
odynan delaglia lort jodeant pregujrent Losenor en ge
sosea mayor delmagol mana ygualment, a Joan jorda fa
debertomeu delandreuparila dalby ynt que bysador vesya
degasna, delsenyt sant delsent ahy paenga stroga leo
obedir segnela que sonfila pefolir sogosat dulo seu rimal
ex Spalicio, lod mens si segnela sora enanant lobesor
reb bon algu vendra adunt delnr Joan jorda, y nodel
nrsolen

Dicto die etamo

Joan rjdamia vot parrent anga lasegona ontmaya al
bra peferiz vos ad id quod supra enlegoymera ontmaya
rj fera a pr demans pesat regnjrent asrenlec

Die Jouis vnj. mensis Junij
anno a nat d[omi]ni xcvlxj°

So[n]t p[rese]nt[es] discr[eti] v. Cal Senor en Joan vesy
nr en andreu de vinader en bernat de mirc Jod dome
mel en ramon de mirc Jaume fuster en ramon
de monc, en miges fill en[rique] de icelles fiuer
ge Pscrivder ofes Sorgemer Joan mpjuriarkil de
lojs and vnsol de mayors magnif Serge
lonpare mpjuriarkil Pere fuster bergnen
Sorts Sorgemer fill degoma andreu orril
bir Sorts Sallver dmill Jaumes mpjuriarkil Jaumet
blanch ozis Sallver Jaumet Sorts Sardiner Jod Jaume
Jgy de Jaume Sorts ca fill de loisbiuer
Sor. Joan de Sorts de Sorts Jaumes vil Jaume
lopes Sorts de Sorts Pere Sorts fill Sorts bir de ri
mens maner Vbes vj Sorts gilabert Jaume Sorts
Sorts mpjuriarkil Sorts Sorts lojs bilegner
del comun Sorts vj Sorts dir mpjuriarkil Sorts
mpjuriarkil de vinj vet Sorts lojs del comun Sorts
Sorts vnj dir Sorts Sorts del comun Sorts
Sorts vnj Sorts Sorts Sorts Sorts Sorts Sorts

Die dicta

[illegible] Sobrequets [illegible] y [illegible] Andreu [illegible] fill de [illegible]
[illegible] Jaume [illegible] fill de Jaume [illegible]
[illegible] [illegible] [illegible] [illegible]
de [illegible] [illegible] [illegible] [illegible] [illegible]
[illegible] [illegible] [illegible] [illegible]
[illegible] [illegible] [illegible] [illegible]

[illegible] [illegible] [illegible] [illegible] [illegible]
[illegible]

Die [illegible] mensis Junii

[illegible] [illegible] [illegible] [illegible] [illegible]
[illegible] [illegible] [illegible] [illegible] [illegible]
[illegible] [illegible] [illegible] [illegible] [illegible]
[illegible] [illegible] [illegible] [illegible] [illegible]
[illegible] [illegible] [illegible] [illegible] [illegible]
[illegible] [illegible] [illegible] [illegible] [illegible]
[illegible] [illegible] [illegible] [illegible] [illegible]
[illegible] [illegible] [illegible] [illegible] [illegible]
[illegible] [illegible] [illegible] [illegible] [illegible]
[illegible] [illegible] [illegible] [illegible] [illegible]
[illegible] [illegible] [illegible] [illegible] [illegible]
[illegible] [illegible] [illegible] [illegible] [illegible]
[illegible] [illegible] [illegible] [illegible] [illegible]

Die [illegible]

[illegible] [illegible] [illegible] [illegible] [illegible]
[illegible] [illegible] [illegible] [illegible] [illegible]
[illegible] [illegible] [illegible] [illegible]

Die [illegible]

[illegible] [illegible] [illegible] [illegible] [illegible]
[illegible] [illegible] [illegible] [illegible] [illegible]
[illegible] [illegible] [illegible] [illegible]

163

166

lo dit pere mullor y andreu borella pare
el dit andreu borella se porte [illegible]
[illegible]
[illegible]
[illegible]
[illegible]
[illegible]

(Die [illegible] xxvj junij)

Sobre qual senol y [illegible] bellner major [illegible] bellner
[illegible] menor fill de aquell [illegible] gaspar domenech [illegible]
[illegible]
[illegible]
[illegible]
[illegible]
[illegible]
[illegible]
[illegible]

(Die [illegible] xxvj junij [illegible])

[illegible]
[illegible]
[illegible]

(Die [illegible] junij [illegible])

[illegible]
[illegible]
[illegible]

(Die [illegible] junij [illegible])

[illegible]
[illegible]

(Die [illegible] xxvij mensis junij
anno a nat. dni [illegible])

Sobre qual senol debat [illegible] Pere moullor major laurador, Lorens
moullor, pere moullor menor [illegible] moullor y [illegible] moullor
fills del dit pere moullor de la vila de alcoy de una part y [illegible] jiles
[illegible] jiles [illegible] jiles y Joan jiles fills del dit [illegible]
jiles [illegible] de alcoy [illegible] pelles [illegible] amichs y [illegible]
[illegible] y treua [illegible] en virtut del
jurament y homenatge pelles [illegible] de [illegible] en poder y ma
del magi [illegible] de la dita vila de alcoy [illegible]

[illegible] y treua
[illegible] moullors
[illegible]
[illegible]

+

Dimecres dicta die

[illegible]

Die [illegible] Julii

pau de franci blanes ab [illegible] gaspar

Sobre que [illegible] franci blanes [illegible] [illegible] [illegible] [illegible] [illegible] [illegible] [illegible] [illegible] [illegible] [illegible]

Dictis die et anno

pau de gaspar guimer ab nofre abat

Sobre qual senol debat [illegible] gaspar gimer llaurador de la vila de alzira de una part. y nofre abat [illegible] de la matexa vila de alzira de part altra [illegible] fermaren pau final duradora [illegible] [illegible] del jurament y homenatge [illegible] prestat de [illegible] de bon [illegible] del senor en [illegible] andreu [illegible] justicia de la [illegible] prometeren [illegible] pena de c. florins [illegible] [illegible] obligaren [illegible]
testes bertomeu botella [illegible] y andreu terol llaurador de alzira

Die [illegible] Julii

paraula

Lo [illegible] [illegible] [illegible] [illegible] de casella senor [illegible] [illegible] [illegible] [illegible] [illegible] [illegible] [illegible] [illegible] [illegible] [illegible] [illegible] [illegible] lo [illegible]

170

[illegible]

(Dicta die)

[illegible]

(Dicta die)

[illegible]

(Dicta die)

[illegible]

(Dicta die)

[illegible]

(Diuisa die 10 anno 1.

Yo don Simon Mexia de Ulloa Regidor desta villa de Cali
y Alcalde ordinario della por su magestad en este presente año
de 1.600. años hago diuision de los solares que estan
en esta villa en la forma siguiente

(Dia primero de Julio 1.

Yo Cathalina Mexia de Ulloa muger legitima de
Don Simon Mexia de Ulloa Regidor desta villa y Alcalde ordinario
en ella por su magestad. Digo que auiendo
sido repartidos los solares desta villa

(Dia primero de Julio de mil y seiscientos y
quatro años ante mi Don Simon Mexia de Ulloa
Regidor desta villa y Alcalde ordinario en ella por su
magestad parecio presente Miguel Vanegas
vecino desta villa y dixo que
[illegible] y
[illegible]

173

4

Segona ma de pans y cont mnoies
y altres arres del mag en miquel
Joangil pez Cuit ad. Jupp. de la vie de
alay del any XX de 1 ...

C

Any XX de 1 ...

115

917

mag.t

Die sabbati xxj mensis Julij anno
a nat. dni MDLxxxvij

Lo mag. miguel Joan gil ... justicia dela vila de alcoy instant lo discret en andreu mayor not. procurador del monestir y monges de menoretes de ... maria ... personalment al dit en nofre benavent not. ... justicia dela cort dela batlia de alcoy que satisfet dels rebuts ... al dit ... en dit nom un trellat autentich fefaent de una venda de unes cases fon del mag. luis ... alamora ... dejmus rebuda y lo dit nofre benavent not. a quatre ... del mes de mar... de lany ... feta per lo mag. andreu ... pineda not. y procurador patrimonial de ses mag. en lo regne de valencia ... del noble batle general al mag. ... alamora batle dela present vila

Die iiij ... Julij

paris ... de la p... ... ... gravador per ... fill

Sobre ... [illegible]

Dictis die et anno

procura

Lo mag. miguel joan gil per ... dela vila de alcoy Gratis ... procurador ... nofre ... dela mare ... de alcoy ... pugue ... procurar ... del ... y ... ad lites ... joan ... y miquel ... barbera llaurador de alcoy

178

(Die Jovis 27 Julij

Dictis die et anno

Sobregnal senol debat es anfias de vila plana menor fill de anglas de la vila dalcoy de una part y jo miquel alcanyz fill de joan de la mia tera vila dalcoy de part altra gells parents amichs y valedors firmaren joan senal dimadora patots temps enapi que mi vinen del juramentt y fomento de gells prestat demanb y debora en poder e ma del magi miquel joan gelpez justicia de la dita vila dalcoy prometeren no fer fem al en ben mi eng pneb a pena de dotents florins dor applicadors es y deban es pagadors es y obligats es remmes es al dit magi dalcoy es

testes melchor myralles mercader y joan [illegible]
foster dalcoy

Die jntis. xxvij. mensis julij anno dñi mo d°. Lxxxmo.

Sobregnal senol debat es cofrare sabera fill de pere dalcoy de una part y domingo marti pat de mil joan ortiz fuster del matex loc de la part altra gells parents y affirmare de senal dimadora patots temps enapi que en dit juramentt y fomento de gells prestat demanb y debora en poder e ma del magi miquel joan gelpez justicia de la dita vila dalcoy prometeren no fer fem al en ben mi eng pneb a pena del dit florins dor applicadors es y deban es pagadors es y obligats es remmes es al dit magi dalcoy es

testes gaspar ramon y pere esquinens pagues dalcoy

Dicto die et anno

Joan de asin mi fargue de les parts de la vila dalcoy atenent ell en lo se hun senat y prudhom del magi justicia justicia joan de la tayada rader de la dita vila de la hanby manat en cas fabra testimoni de la dita vila gallipoja empara da y malestino guanyes que digo o faga de donar amagi fanb testimoni mayor a fon de la mare fanb de la dita vila de la vuntat en que de aquells y a cascun dels dits testimonis per ell fets y a cascun de ells per si sobre les coses dessus dites y cascuna de aquelles y a cascuna de les coses dessus dites y cascuna de aquelles

Empara

die jnts. xxvij. mensis julij anno dñi Lxxxmo de voluntate partium presentium et dicti jnfrascripti empara fa cancellar y pagnen a sa vna barella de fusta de mare fanb menor al cambrer ab pasta que en poguen obrar de son fill quant vinga ab es testes pere blanquet y joan gironet.

die jnts. xxvij. mensis julij anno quo supra dñi Lxxxmo de voluntate partium presentium et dicti jnfrascripti joan de la tayada fuster de dem t del dit magi justicia mana ancellerla besmb gerta empara attes q fetson conformes q fan pagar ell y mare fanb mayor a son vna barella de fusta al cambrer q lo die mare fanb menor ob condicio que en poguen haber del dit mare fanb menor es atorgan es testes pere blanquet y joan gironet tauler dalcoy.

180

+

[illegible] iiii [illegible] dicta die

Lo [illegible] [illegible] [illegible] no [illegible] [illegible]
[illegible] [illegible] [illegible] [illegible]
[illegible] [illegible] [illegible] [illegible]
[illegible] [illegible] [illegible] [illegible]
[illegible] [illegible] [illegible] [illegible]
[illegible] [illegible] [illegible]

[illegible] [illegible] fiant vt [illegible]
[illegible]

Dicta die

[illegible] [illegible] [illegible] [illegible]
[illegible] [illegible] [illegible] [illegible]
[illegible] [illegible] [illegible] [illegible]
de [illegible] [illegible] [illegible] [illegible]
[illegible] [illegible] [illegible] [illegible]
[illegible] [illegible] [illegible] obligo
[illegible]

[illegible]

Die Jovis xxvi° mensis Julii
anno a nativitate domini M D L ij°

andreu piro pany treva ab Joan Jelebte Joan

Sobre qual se vol debat [illegible] Andreu piro llaurador de alcoy de una part
y Joan Jelebte [illegible] Joan de [illegible] vila de alcoy de part al
tra [illegible] e affirmaren [illegible] final [illegible] [illegible] y treva
[illegible] en virtut del jurament e [illegible] en poder del
[illegible] [illegible] [illegible] de la vila de alcoy prometeren
e [illegible] de [illegible] [illegible] [illegible] debat e obligaren
[illegible] [illegible] alcoy [illegible]

testes [illegible] [illegible] y miguel [illegible] de mi
guel [illegible] [illegible] de alcoy

183

pan y tiena

de gonçalbez y sos fills

ab

verdunis y sos fills

Dictis die et anno

Sobre qual se vol debat es. Gimis gonçalbez molyner. Nofre gonçalbez
Joan gonçalbez, miguel gonçalbez, Ebertomeu gonçalbez germans
lauradors fills del dit gimis gonçalbez de la vila de alcoy de una part
y gimis verdu. lauradors. miguel verdu fill de aquell y nofre verdu
y son fill nofre verdu lauradors de la mateya vila de alcoy de part
altra pells parents amichs y valedors firmare pan y tiena
radora pacient y un any en api que en virtut del juramentum y Jome
natge pells presiat demans y deboca en poder eman del mag. miguel
Joan gil pez jusiq de la dita vila de alcoy prometere no fer semal
bens ni en persones a pena de docents florins applicadors es y debe
es obligare es renq es actum alcoy es

testes quant a la firma de tots exceptats a la firma
de miguel verdu y nofre verdu menor Lamas
monllor y gaspar monllor fill de gabriel lauradors
de alcoy.

Dicto die et anno

comissio

Los dits gimis verdu y nofre verdu majors de alcoy hauter es
cascu per si prometere als dits gimis gonçalbez y sos fills absents es
menors stipulante y als hes part lo dit mag. jusiq que sent de na
ror edat los dits miguel y nofre verdu menors los faran firmar
en la damunt dita pan y tiena ab los dits gimis gonçalbez y sos
fills sors pena de d. florins applicadors la mytat als cofrens
de sa magt y laltra mytat a la part es prometere es obligare
es actum alcoy es

testes qui supra

Dicto die

Lo mag. jusiq de la [illegible] vila [illegible] [illegible]
lair mullor fill de [illegible] [illegible] [illegible]
discreen [illegible] [illegible] [illegible] [illegible]
de sos [illegible] [illegible] [illegible] [illegible]
[illegible] [illegible] [illegible] [illegible] [illegible]
[illegible] [illegible] [illegible] [illegible] [illegible]
[illegible] [illegible] [illegible] [illegible] [illegible]

184

Die xxiij. Julij

Lluis berenguer pel de bernat dalos ret per si e en nom de la seyra en
tinaya a pere benitguer de valenç, stat per dit dalos de stanca cumul
q den de pere dalos per ell regnit e stipulat es

Dicto die

Benito gomis procurador de sor serima andreu espanyol ret per
tent a nom de la seyra en tinaya a nadal lopez stat per dit dalos
da se digues q per lo cabut mes per dit dalos per ell no per la seya
ne regnit e stipulat es

Die xxiij. Julij

Lo testament de pere de [illegible] per
egregios [illegible] de [illegible]
[illegible] satisfer [illegible]
[illegible] de la [illegible]
[illegible] [illegible]
[illegible] [illegible]
[illegible] [illegible]

mag. arny bog
done lo testament
xemio glabnello
anpostan many

many

Die Jnt.° xxviij.° mensis Julij
anno a nat.° dni Mo d.° L ij.°

Benjto gomes texidor ludit nd cort partent acusa la segona contumacia al dit nadal lopiz citat ad id quod supra requirunt est retulit est

Dicto die

gaspar Joan alcamora cort partent acusa la primera contumacia a Jo. Luis carbonell fill de Joan citat per ferli demanda de L x s salue just compte que li deu de drap li ha comprat requirunt est retulit est

Dicto die

mre bernat parnies tintorer cort partent acusa la primera contumacia a damja reig pagre citat per ferli demanda de L ccc s que li deu de tintes li ha tenyit requirunt est retulit est

Dicto die et anno

Joan guillem pagre cort partent acusa la primera contumacia a pe berenguer pagre citat per ferli demanda de [illegible] que li deu de [illegible] que li compra embonyigats salvo just compte requirunt est retulit est

Dicto die et anno

Joan guillem pagre cort partent acusa [illegible] contumacia a Joan blanes fill de franci [illegible] citat per a huy al dit Joan guillem que no ha comparegut requirunt est retulit est

Dicto die et anno

Luis berenguer fill de bnt cort partent acusa la segona contumacia al dit pe berenguer de valenti citat ad id quod supra requirunt est retulit est

Dicto die et anno

Bernat moullor pagre de alcoy [illegible] est ratificant est feu procurador a Jaume [illegible] major [illegible] ab poder de substituir y parebre de [illegible] molto [illegible] que li deu [illegible] lo [illegible] firmar [illegible] y alberans y cancellar est promete est obliga est alcoy est [illegible] gratia [illegible] borra de alcoy

187

venda de una capa de miguel lopiz

p.a 1 q.m

Dicto die et anno

Joan de asin mi satge de les corts de alcoy retulit ell en lo present dia de suy de mayt y en presencia y de promissio del magi miguel joan gil perez justicia de la vila de alcoy instant mre bernat pamies tintorer de la present vila de alcoy haver venut una capa negra ab una fapa de ceti en lo enners de aquella quasi nova com abens de miguel lopiz fill de mre miguel lopiz sastre estimada per mre marti assensi y sebastia cancellers sastres valer l. ... en l. ... la qual fou venuda al dit mre bernat pamies tintorer ... en ... de la part ... de ester pagat de ... q li deu de tintes salvo justi compte y les missions e la qual li fou venuda ... de ... los quals levat son dentes ... de ... del dit justicia e la qual puga cobrar dins deu dies ... pasats aquells ... a tores pasades et intimetur

Dicto die

Lo mag. jusi de la present vila de alcoy instant ... [illegible]

[illegible]

Die mii xxxx iunii

Sobre que ... y miguel vila ... [illegible]

[illegible]

[illegible]

188

(die jueves primera augusti)

Joseph [illegible] ante [illegible] solo segun
[illegible] Pedro [illegible] de Joan [illegible]
que [illegible] [illegible]

(dicta die)

[illegible] [illegible] ante [illegible]
segun [illegible] [illegible] [illegible]
[illegible] [illegible]

(dicta die)

Sobre [illegible] Henrol y [illegible] [illegible] [illegible]
[illegible] [illegible] [illegible] [illegible] [illegible]
[illegible] [illegible] [illegible] [illegible] [illegible]
[illegible] [illegible] [illegible] [illegible] [illegible]
[illegible] [illegible] [illegible] [illegible] [illegible]
[illegible] [illegible] [illegible] [illegible] [illegible]
[illegible] [illegible] [illegible] [illegible] [illegible]
[illegible] [illegible] [illegible] [illegible] [illegible]

(Jaume [illegible] [illegible] [illegible] [illegible] [illegible]
[illegible] [illegible] [illegible] [illegible] [illegible]

(die jueves 11. augusti)

Sobre [illegible] [illegible] [illegible] [illegible] [illegible]
[illegible] [illegible] [illegible] [illegible] [illegible]
[illegible] [illegible] [illegible] [illegible] [illegible]
[illegible] [illegible] [illegible] [illegible] [illegible]
[illegible] [illegible] [illegible] [illegible] [illegible]
[illegible] [illegible] [illegible] [illegible] [illegible]
[illegible] [illegible] [illegible] [illegible] [illegible]
[illegible] [illegible] [illegible] [illegible] [illegible]

([illegible] [illegible] [illegible] [illegible] [illegible]
[illegible] [illegible] [illegible] [illegible] [illegible]

Dicta die Jovis viij augusti
anno D L ij

Gaspar domenech cort parent acusa la primera contumacia a Joan Pastor
fill de Joan [illegible] per [illegible] demanda de set lliures que li deu de [illegible] regre
[illegible] retulerunt

Dicta die

Pere reig fill de Hieronym terrador cort parent acusa la primera con
tumacia a Sebast[illegible] mouro terrador per citat per [illegible] demanda de v [illegible]
que li deu de [illegible] de terrador [illegible] retulerunt

Die Jovis xj mensis augusti anno
a nativitate domini millesimo d° L secundo

Sobrequal [illegible] debat es. mre Esteve ferrer major de alcoy de una part
y miguel perez laurador fill de miguel de la mateixa vila de alcoy de
part altra que ells parents es firmaren pau final durador per a tots temps
en aquel [illegible] del jurament que [illegible] prestat de mans
y de boca en poder e ma del mag miguel Joan gil perez justicia de la dita
vila de alcoy prometent no fer semblant en bens ni en persones a pena de
[illegible] applicadors es y debat es obligaren es renunciaren es actu
[illegible]

testes mre bernat [illegible] tintorer y mre pere cabrera
ferrer habitants de alcoy

Die Jovis xij augusti

[illegible] miguel [illegible] pere [illegible] hostaler [illegible]
de alcoy [illegible] y lo sagrament [illegible]
[illegible] en poder del mag justicia [illegible]
[illegible] hostaler
[illegible] de [illegible] obligo [illegible]

[illegible] de
alcoy

Dicta die

[illegible] miguel [illegible] y [illegible]
de [illegible] lo sagrament [illegible]
[illegible] en poder del mag justicia
[illegible]
[illegible] de [illegible]
[illegible]

191

(diez diez)

§ Luis moyno [illegible]
[illegible]
[illegible]

(diez diez)

§ [illegible]
[illegible]

(diez diez)

§ [illegible]
[illegible]
[illegible]

(diez diez)

§ [illegible]
[illegible]

(diez diez)

§ [illegible]
[illegible]

(diez diez)

§ [illegible]
[illegible]

(diez diez)

§ [illegible]
[illegible]

(diez diez)

[illegible]
[illegible]
[illegible]

192

Die Jovis xvj mensis augusti
anno domini Xcii Lxj

Lo mesmo jusi [illegible] melchior gisbert
fill de [illegible] andreu gisbert
fill de [illegible] de [illegible] que lo dit
melchior gisbert [illegible] dit [illegible]
[illegible] [illegible] [illegible]
[illegible] demanda [illegible] [illegible]
[illegible] [illegible] [illegible]
gisbert [illegible] [illegible] [illegible]
[illegible] [illegible] [illegible]
[illegible] [illegible] [illegible]
[illegible]

Dicta die

Lo mesmo jusi instant [illegible] [illegible]
[illegible] melchior gisbert de [illegible]
[illegible] [illegible] [illegible]
andreu gisbert fill de [illegible] [illegible]
[illegible] [illegible] [illegible]
[illegible] melchior gisbert [illegible]
[illegible] [illegible] [illegible]
[illegible] [illegible] [illegible]
[illegible] [illegible] [illegible]
[illegible] [illegible] [illegible]
[illegible] [illegible] [illegible]

Dicta die

Lo mesmo jusi instant andreu gisbert
fill de [illegible] [illegible] [illegible]
[illegible] melchior gisbert [illegible] dans

194

196

Compromes. de na
Sposa ab Samyaas

+

Y sin esperar [illegible] y intervenir de algu
nos personas [illegible] cabe cierto pos de aquellas
de [illegible] confirmar
[illegible] sobre los dichos [illegible]
[illegible] que [illegible] que [illegible]
[illegible] alter [illegible] unicem et
vicissim [illegible] y demorar [illegible]
[illegible] confirmar [illegible] y [illegible] de [illegible]
[illegible] discreción [illegible]
[illegible]
[illegible]
[illegible]
[illegible] de [illegible]
[illegible] sobre [illegible]
[illegible] que [illegible]
[illegible] et vicissim [illegible]
[illegible]
[illegible]
[illegible]
[illegible]
[illegible]
[illegible] de
terminar [illegible] declarar
[illegible]
[illegible] alotro [illegible] alotro
unicem et vicissim [illegible] y [illegible]
[illegible] y [illegible] y [illegible]
[illegible] y los [illegible] jueces [illegible]
[illegible] y declarar
[illegible] y

201

[illegible]

[illegible]

[illegible]

Prorogacio [illegible]

[illegible]

Dicto die et anno

Scriptio de bens en casa de Joan Ferrandiz

Lo magnifich Miguel Joan [illegible] justicia [illegible] que Joan Ferrandiz [illegible] fill de Hieronym [illegible] tenia tenyat los arrestos [illegible] anat [illegible] personalment a [illegible] y [illegible] a la casa de Joan Molto fill de Bertomeu [illegible] y habitava [illegible] muller [illegible] scriptura de bens en [illegible] arrestos y [illegible] [illegible] algunos moblles [illegible] poder [illegible] prengue ab juramen al dit Joan de [illegible] molto [illegible] muller [illegible] Ferrandiz si havia bens algunos del dit Ferrandiz los quals jurara que no havia [illegible] [illegible] [illegible]

[illegible] de Miguel [illegible]

202

Dicto die et anno

Lo mag. miguel joan gil perez justicia dela vila de alcoy justa [illegible] anfias monllor laurador de alcoy mana personalment al discret Joseph Joan de alamora not. dela mateixa vila [illegible] satisffet de sos treballs [illegible] fermem de vint [illegible] monllor major de dies [illegible] dela dita vila a [illegible] monllor y a gabriel monllor y al dit anfias monllor germans fills de [illegible] dita alamora a xxvi de maig any [illegible] [illegible] sens [illegible] en fills y bens mobles.

Dictis die et anno

Lo bregualfector [illegible] Joan arayna major laurador de alcoy [illegible] narcis arayna y hieronym arayna fills dela mateixa vila de alcoy de una part y abdon gimbe [illegible] fill de antoni y Julia gomez [illegible] dela mateixa vila de alcoy de part altra [illegible] parents amichs y valedors firmaren pau y treua duradora per cent [illegible] anys [illegible] que en virtut del jurament y homenatge [illegible] prestat [illegible] en poder [illegible] del mag. en miguel joan gil perez justicia dela dita vila de alcoy prometent no fer se mal en bens ni en persones [illegible] a pena de docents florins applicadors la mitat als cofres [illegible] y laltra mitat ala part servant la pau y treua y encara [illegible] esser [illegible] promitent [illegible] y obligant [illegible] renunt. [illegible]

testes los mags mosse [illegible] fernandez [illegible] donzella [illegible] de alcoy.

Die jovis xxvii mensis augusti anno a nat. dni 1500 [illegible]

Lo bregualfector [illegible] Andreu [illegible] laurador [illegible] gaspar de [illegible] en alcoy de una part y guillem guarino y gaspar orpons [illegible] en alcoy de part altra [illegible] firmaren pau y treua duradora [illegible] anys [illegible] en virtut del jurament y homenatge [illegible] prestat [illegible] en poder [illegible] del mag. miguel joan gil perez justicia dela dita vila de alcoy prometeren no fer se mal en bens ni en persones a pena de docents florins de or applicadors la mitat [illegible] y laltra mitat ala part servant la pau y treua [illegible] promitent [illegible] obligaren [illegible] renunt. [illegible] alcoy [illegible] Testes los mags en luys [illegible] y bernat monllor pagesos habitadors de alcoy.

pau y treua de [illegible] gomez

pau y treua de andreu [illegible] als guillem guarino y gaspar orpons

[illegible] solus [illegible] com.me. [illegible] dende [illegible]
[illegible] [illegible] requiratur [illegible]

Die [illegible] xxiiij mensis septembris
anno a nat[ivitate] dni MDLij

Joan de Asin nunci jurat de les corts de la vila de Alcoy retulit ell en lo dia de huy de manament e ordinatio del mag[nific] miquel joan gil per justicia de la vila de alcoy instant lo mag[nific] [illegible] mercader de la [illegible] haver manat [illegible] laurador de la ma [illegible] que no [illegible] entre en la heretat del dit [illegible] que era lo [illegible] de mossen vallo [illegible] en tant [illegible] o nojo [illegible] per [illegible] pena de sexanta sous

Dicto die et anno

Gaspar [illegible] citat per a la segona contumacia al dit [illegible] citat ad id quod supra requirimus et retulit [illegible]

Dicto die et anno

Gracia [illegible] vello citat per a la primera contumacia al [illegible] lau[illegible] [illegible] demanda [illegible] que li [illegible] promes pagar [illegible] franc [illegible] gendre de antoni [illegible] requirimus [illegible] retulit [illegible]

Dicto die et anno

Luis [illegible] laurador de la alavonet citat per a la primera contumacia [illegible] de [illegible] demanda de [illegible] del [illegible] de bono [illegible] requirimus et retulit [illegible]

Dicto die et anno

[illegible] citat per a la tercera contumacia [illegible] ad id quod supra requirimus et retulit [illegible]

Die [illegible] xxvj septembris

[illegible] vier de [illegible]
[illegible] de [illegible]
[illegible] de la [illegible]
[illegible]

de la marepa vila [illegible] tingo [illegible]
[illegible]
[illegible]
[illegible]
[illegible]

Quia die [illegible]

[illegible]

Quia die [illegible]

miguel [illegible] de [illegible]
[illegible]
[illegible]
[illegible]
[illegible]

Die [illegible] mensis septembris
anno a nat. [illegible]

Pauy tieua de arcaynes y altres

ab.

Joan valls agosti valls y grabiel Irles y altres

Sobre qual seuol debat es Joan arcayna major dit de la viuda, [illegible] arcayna germans fills del dit Joan arcayna, Pere [illegible] dit Joan arcayna de la viuda, Jaume pez fill de Joan, andreu pez de Joan germans, [illegible] araal, y frances araal germans fills de andreu, Joan [illegible] y [illegible] menor germans fills de [illegible], Pere Irles, y Joseph Irles germans fills de [illegible] Andreu sempere y Jaume sempere germans fills de miguel de bernat, miguel [illegible] bertomeu Jorda, y Andreu Jorda germans fills de Joan de la vila de [illegible] Joan valls y agosti valls germans fills de Joan, [illegible] Irles, [illegible] Irles, y Joan Irles germans fills de Joan, Pere sempere, Joan sempere, y Jordi sempere germans fills de pe sempere de galcera, [illegible] y miguel pastor germans, [illegible] renguer de bernat y no fie berenguer son germa, hieronym vila plana, Joan ferrandez de hieronym, y agosti [illegible] de la matepa vila de [illegible] de part [illegible] perells parents amichs y valedors restant los contenguts en les tieues formades a [illegible] de juny [illegible] sat a tieuats los quals no estan compresos ni nomenats en la present pau y tieua. los quals de super contenguts firmaren pau final y tieua [illegible] y [illegible] del jurament y homenatge [illegible] de mans y [illegible] en miguel Joan gil pez justicia de la vila [illegible] prometen no fer semal en bens ni en personas [illegible] de [illegible] [illegible] [illegible] y [illegible] altra a la part seruant la pau y tieua y [illegible] de bar y traydor [illegible]

214

prometeren e ss obligaren e ss remmyaren e ss aqualsevol dret
Remiy jorimyndal e ss Renod est atmmalcy e ss

testes ala firma dels dits Joan arrayna, mayor, nofre arrayna y
Hieronym arrayna tots degrens los honors en miquel blasco,
feliy ostells, y nofre carbonell de ferrer sabiy dealcy y quam
ala firma dels dits, pere ricart, y Joseph peles germans fills de pe
rances arasil fill de andreu, miquel jorda fill de joan y andreu
Gez de joan, gabriel peles joan peles roch pastor y nofre pastor
aus germans a xxiij del dit mes y any en poder del dit jutge
dia forentestimonis los honors en nofre blasco, y jaume bo
tella pagres de alcoy. E gnant ala firma dels dits Joan valls
miquel pastor, Luys berenguer de bernat y luys arasil que dit
dia de setembre formen forentestimonis frances arnau de ss
ss menescalles de pe pagres dealcy, y quant ala firma dels dits,
ant, melchior peles, nofre berenguer, hieronym vilaplana, joa
fernandez de hieronym, agosti exarmeno y pere rida que firmare a ymy
dit dits mes y any en poder del dit justicia forentestimonis lo dit nofre
garcia y jaume blasco menor fill de jaume dealcy, y quant ala firma
de rida semper ala firma de dia en poder del dit jutge mayor forentesti
monis joseph sanoguer deborapeter trobat dalcy y salvador stene
ca de viadors. y ala firma dels dits pere sempere, jaume perez de joa
gaig draal, joan domenech, andreu sempere y anglas sempere fill demi
que germans que firmen ajo bey dels dits mes y any en poder del dit
justicia forentestimonis ala firma de sempere, joan lopiz texidor y luys
gilabert pubill, y dels altres forentestimonis mre miquel lopiz fasore
y andreu soler laurador dealcy. y ala firma del dit berenguer jorda q
firma der dit en poder del dit justicia forentestimonis gabriel arrayna y joa
nofre nay. y ala firma de joan sempere fill de pe q firma a xxviij de dit mes
y any forentestimonis mre steue ferrer y hieronym olaner dealcy en poder del
dit jutge y ala firma del dit joan domenech q firma a xxviij de setembre dit any
testimonis. testes sempere jaume blanquer tamador dealcy testes qui anen a ca
sa ala firma de jaume serge dellis qui festa en poder del dit justicia a vnj dies del
mes de octubre dit any joan blanquer de nofre verdu Manador dalcy
y ala firma del dit andreu jorda
fill de joan q firma a xxj de octubre
dit any en poder del justicia forentes
monis nofre blasco y joanmy
dealcy

Sobregrolsenoby Vgjnerg fee ss

(Dicto die)

Bernardo Sunyer [illegible] [illegible]
[illegible] [illegible] [illegible]
[illegible] [illegible] [illegible]
[illegible] [illegible] [illegible]
[illegible] [illegible] [illegible]
[illegible] [illegible] [illegible]

(Dicto die)

[illegible] Corbonell [illegible] [illegible]
[illegible] [illegible] [illegible]
[illegible] [illegible] [illegible]
[illegible] [illegible] [illegible]

(Dicto die)

[illegible] [illegible] [illegible]
[illegible] [illegible] [illegible]
[illegible] [illegible] [illegible]

(Dicto die)

Miguel Sunyer [illegible] [illegible]
[illegible] [illegible] [illegible]
[illegible] [illegible] [illegible]

(Dicto die)

Sobrequet [illegible] [illegible] [illegible]
[illegible] [illegible] [illegible]
[illegible] [illegible] [illegible]
[illegible] [illegible] [illegible]
[illegible] [illegible] [illegible]

Hieronymo [illegible] [illegible] [illegible]
[illegible] [illegible] [illegible]

216

[illegible] de temps
[illegible] mare de Joan [illegible]
[illegible]

Die Jnt. xviij mensis septembris
anno a nat. dni mo. d°. l. secundo.

Davant la presentia del mag. miguel Joan gil pez justicia de la vila
de alcoy e cort sua personalment comparegue la honor na vi sola verdu
y de torregrossa vidua relicta del honor en Jaume torregrossa laurador de la
matexa vila de alcoy dient de paraula que com lo dillunis contats v dies del
mes de setembre ara corrent estant en Joan torregrossa laurador son
fill a la porta del seu corral en lo camij de Cosentayna mre marti de la tassa
carder de la dita vila de alcoy habitador sia exit a matar al dit son fill Joan
torregrossa tirant li una cuttellada al dit Joan torregrossa per matarlo y com ella
tinga intent de clamar de aquell axi civilment com criminal lo que no pot
ser promptament y tema no li passe lo temps per denunciarlo per scriver
sus dendres requiria per al dit mag. justicia que per ell li fos salvat tot
son temps per dret per poder posar lo dit clam y denunciacio de aquell
tot temps que li parepera com axi sia faedor de justicia

E lo dit mag. justicia vista la dita verdal requesta ad mete aquella
in quantum es salvat temps a la dita vi sola vidua tant quant de justicia
pot y deu y no mes per a poder clamar y denunciar axi civilment com
criminal al dit mre marti de la tassa carder per dita raso tota hora y quant
volara es a tumulcy es

presents per testimonis a les dites coses los honors en gemis
gilbert laurador fill de frances y gabriel arcayna per
ayre de alcoy

Die Jnt. xvj septembris

[illegible]

Die [illegible]

[illegible]

Die [illegible]

[illegible]

217

+

[illegible] de [illegible] li dit son fiel
[illegible] lo [illegible] son fiel li [illegible]
[illegible] y que [illegible]
[illegible] son [illegible]
y [illegible] [illegible]
[illegible] y [illegible]
[illegible] [illegible]
[illegible] [illegible]
[illegible] [illegible]
[illegible] [illegible]
[illegible] [illegible]
[illegible] [illegible]
[illegible] [illegible]
[illegible] [illegible]
[illegible] [illegible]
[illegible] [illegible]
[illegible] [illegible]
[illegible] [illegible]

Die Jnt.° xv.° mensis septembris anno
a nat.e dni. m.° c.° d. L. secundo.

Scriptio de certa roba de una dona de Ontinyent

Davant la presentia del noble don luys ferrer cavaller lo tinent de general governador de la ciutat y regne de valentia personalment atrobat en la vila de alcoy personalment compareguerent los honors en nofre navarro miquel sosses y luys febrer de Ontinyent dient que lo com huguys diu [illegible] Eximenez empedrador sen haga portat certa roba de una dona que estava en companyia de ferrandez traguier de Ontinyent la qual se diu portava acomanada per dita dona la qual dona tenga la dita roba emprestada y demes de aço deu algunes quantes als dits requirents y altres y temen aquella nos amague per dit Eximenez y ells no puguen cobrar sos credits per coli de manane de mercer manas proveyr la dita roba esser scrita y acomanada al sostaler fins tant aquells agen pronat sos credits y pro nada la dita roba esser esrada emprestada [illegible]

E lo dit noble sn.or governador mana a hieronym fuster son alguazir que juntament ab lo magi justi de alcoy vage ab lo scriva del dit justicia al sostal de la vila sonestava dita roba y aquella faça scrivre y scrita acomane al dit sostaler fins altrament per dit sn.or governador o per dit justi en absentia de aquell sia proveyt

219

Et incontinent lo dit hieronim fuster acordi [illegible] ab [illegible] dana [illegible]
en loch del scriva del dit mag. justicia en la casa del dit [illegible] y el sent alli en
presencia del dit mag. justicia mana scriure la roba [illegible] trobada [illegible]
nar lo dit [illegible] que es com en dos trossos la qual es del senior [illegible]
primo una [illegible] de [illegible] // Item un [illegible] ab les mans [illegible]
[illegible] Item unes manegues de grana ab unes [illegible] de vellut [illegible]
de les bogues // Item una gonella negra [illegible] ab les manegues ab un [illegible]
quet de vellut y ab [illegible] // Item un [illegible] de saya ab un [illegible] de
vellut // Item una camisa de [illegible] ab [illegible] de canem // Item altra
camisa de lens ab [illegible] de canem tot quasi nou // Item un [illegible]
molt usat // Item dos [illegible] // Item tres manegues [illegible] y dos [illegible]
[illegible] // Item una camisa de [illegible] // Item un [illegible] de [illegible]
[illegible] usat // Item un [illegible] usat // Item una [illegible] de [illegible]
negra // Item un [illegible] ab uns [illegible] de argent [illegible] // Item un [illegible]
[illegible] // Item [illegible] de lens usats // Item una [illegible] de stopa // Item
altra tovallola de lens // Item altra tovallola de stopa // Item [illegible]
Item un [illegible] nou y dos tovalloles [illegible] // Item [illegible]
[illegible] de vera tenada //

La qual roba fonch comanada per lo dit hieronim fuster alguazir del dit senior gover-
nador al senior en gaspar alleix [illegible] del [illegible] de la [illegible] comanada y
aquella tingua en son poder y no la done a persona [illegible] sens
[illegible] dit senior governador o en sa absencia del dit [illegible]
dit gaspar alleix [illegible] tendra dita roba [illegible] comanda y promete [illegible]
e [illegible] lo dit hieronim fuster alguazir [illegible]
[illegible] la scriptura del dit just. [illegible]
lo qual [illegible] en la vila de [illegible] en lo dia mes y any de sus dits

presents [illegible]
[illegible] major y gaspar bellver [illegible]

E na [illegible] fonch livrada la dita roba de mag. del justicia als dits navarro y altres de [illegible] com consta [illegible] en la [illegible] de [illegible] en [illegible] de [illegible] de setembre [illegible]

Die [illegible] xvij setembris

D avant la [illegible] del mag. just. compare[illegible] [illegible]
[illegible] del [illegible] [illegible]
en [illegible] [illegible] del [illegible]
que [illegible] [illegible] [illegible]
de [illegible] de [illegible]
[illegible] del dit mag. just. [illegible]
[illegible] [illegible] de [illegible]
mag. just. [illegible] [illegible] del dit

220

Dicta die 3

[illegible]

Dicta die 3

[illegible]

Dicta die 3

[illegible]

Dicta die 3

[illegible]

Dicta die 3

[illegible]

Dicta die 3

[illegible]

Cuius die

Lo mas [illegible] de la [illegible] vila de [illegible]
[illegible] [illegible] [illegible] [illegible]
[illegible] [illegible] [illegible] [illegible]
manuscrit [illegible] [illegible] [illegible] [illegible]
[illegible] [illegible] [illegible] [illegible]
[illegible] [illegible] [illegible] [illegible]
[illegible] [illegible] [illegible] [illegible]
[illegible] [illegible] [illegible] [illegible]
[illegible] [illegible] [illegible] [illegible]
[illegible] [illegible] [illegible] [illegible]
[illegible] [illegible] [illegible] [illegible]
[illegible] [illegible] [illegible] [illegible]

Cuius die

[illegible] [illegible] [illegible] [illegible]
[illegible] [illegible] [illegible] [illegible]
[illegible] [illegible] [illegible] [illegible]
[illegible] [illegible] [illegible] [illegible]
[illegible] [illegible] [illegible] [illegible]
[illegible] [illegible] [illegible] [illegible]
[illegible] [illegible] [illegible] [illegible]
[illegible] [illegible] [illegible] [illegible]
[illegible] [illegible] [illegible] [illegible]

[illegible] [illegible] [illegible] [illegible]
[illegible] [illegible] [illegible] [illegible]

Cuius die [illegible]

[illegible] [illegible] [illegible] [illegible]
[illegible] [illegible] [illegible] [illegible]
[illegible] [illegible] [illegible] [illegible]

Cuius die

[illegible] [illegible] [illegible] [illegible]
[illegible] [illegible] [illegible] [illegible]
[illegible] [illegible] [illegible] [illegible]

224

Vide retro et
Pennuda

de dict sobre la possessio [illegible]
[illegible]
[illegible]
[illegible]
[illegible]

Quinta diez

[illegible]
[illegible]
[illegible]
[illegible]
[illegible]

Die primis xxviij mensis septembris
anno a nativitate domini xvij

Sobre que se [illegible] en [illegible]
[illegible] 6º [illegible] Joan [illegible]
[illegible] mayor [illegible]
[illegible] 6º [illegible]
[illegible] miquel [illegible] 6º [illegible]
6º [illegible] [illegible] [illegible]
[illegible] [illegible] [illegible]
[illegible] [illegible] [illegible]
[illegible] [illegible] [illegible]
[illegible] [illegible] [illegible]
[illegible] [illegible] [illegible]
[illegible] [illegible] [illegible]
[illegible] [illegible] [illegible]
[illegible] [illegible] [illegible]
[illegible] [illegible] [illegible]
[illegible] [illegible] [illegible]
[illegible] [illegible] [illegible]
[illegible] [illegible] [illegible]
[illegible] [illegible] [illegible]

228

+

Die Jovis vii octobris
anno M° D° L ii°

Lo vener frare agosti monto frare del convent de sent agosti de la pnt vila comparent ets a cusa la primera communacia a llois berenguer fill de bernat per ferli demanda de dihuit lliures salvo just compte que aquell li den requerint ets re tulit ets

Die Jovis viii mensis octobris
anno a nat domini M° D° L ii°

Sobre qual senol ets los honors en llois sempere fill de jaume jaume sempere germa de aquell jaume sempere llois sempe e andreu sempere germans fills del dammunt en llois sempe llauradors vehins e habitadors de la vila de alcoy de una part / andreu terol joan terol germans gines terol e jaume terol germas fills del dit en andreu terol llauradors vehins e habitadors de la matexa vila de alcoy de la part altra per ells parents ets fermen pan y trena entre aquells duradora cent y un any en poder del magnifich en miquel joan gil perez justicia de la pnt vila en axi ets sors pena de cent florins dor aplicadors ets e a pena de bar y de traydors ets prometeren ets obligaren ets renunc ets actum alcoy ets

Ets quant a la ferma de tots los sobredits exceptats jaume sempe primer aposat en dita pan y trena y llois sempe fill del dit llois sempe los honors en joan blanquer y noffre verdu llauradors vehins de alcoy

Dicta die

Sobre qual senol debat ets a bdon canto fill de llois canto vehi de la vila de alcoy de una part y gracia vaello vehi de la matexa vila cuyat de aquell de la part alna per ells parents ets fermen pan ~~final~~ y trena duradora per ~~tostemps~~ cent y un any en axi que en virtut de juramet y homenatge per ells prestat de mans y de boca en poder per ma del mag en miquel joan gil perez justicia de la dita vila prometeren no ferse mal en bens ni en persones a pena de cent florins aplicadors ets y de bar y de traydors ets prometeren ets obligaren ets renunc ets actum alcoy ets

Ets los ~~honors~~ magnifich en pere estonya comanador y joan valls jurat vehins de la vila de alcoy

trena
sempe

terol
lls y jo

pan y trena
de abdon canto
ab
gracia vaello

231

Die jurisdicionis xa mensis octobris
anno quo supra 15 d L ijo

8 Lo honor en gracia vaelle vehi dela vila de alcoy compa
rent ets a ciesa la primera conmunicacion a miguel lopis
fill de mestre miguel lopis dela pnt vila ga forli de
manda de xxxvi q de drap que li ha venut rebuir
~~ets~~ requerint ets rebuir ets

Die jurisdicionis xi mensis octobris
anno quo supra 15 d L ijo

pan de noffre arcis valor

Sobre qual senol debat ets noffre arcis valor fill del honor
mestre cosme arcis valor selurgia de una pe[illegible] y Joan moya
llamador dela part altra vehins dela vila de alcoy pells
parents ets fermen pan final entre aquelle duradora ga
tostemps en axi que en virtut del sagrament y homenatge
pells prestats de mans y de boca en poder de mestre
en miguel Joan gil pez justicia dela pnt vila de alcoy
prometeren no ferse mal en bens ni en psones cap pena
de cent florins dor aplicadors ets y debar ets obliga
ren ets renunciaren ets actum alcoy ets

ab Joan moya

Testes los honors en miguel blasco y miguel bonilla
vehins y habitadors dela vila de alcoy

Die jurisdicionis xij mensis octobris
anno quo supra 15 d L ijo

pan y trena de noffre torre grossa y son fill

Sobre qual senol debat ets noffre torre grossa de jaume
torre grossa fill de aquell llamador vehins de alcoy
de una part e pere soler menor de dies llamador
vehi dela matepa vila de alcoy dela part altra pells
parents ets fermen pan y trena entre aquells dura
dora cent y un any en axi que per virtut del juroment
y homenatge pells prestats de mans y de boca en poder
del magnifich en miguel Joan gil pez justicia dela
pnt vila prometeren no ferse mal en bens ni en psones
a pena de cent florins ets aplicadors ets y debar ets
prometeren ets obligaren ets renunciaren ets actum
alcoy ets

ab pere soler menor

testes los honors en melchior gisbert y ansias
matarredona payres vehins de alcoy

Die jurisdicionis xiiij mensis octobris
anno quo supra 15 d L ijo

[illegible] 232 mcp. Joannes polan mercator viele [illegible]
[illegible] [illegible] [illegible] [illegible]

Venda de sayo

Capllenta

234

+

Carta publica de promesa feta en la vila
de [illegible] a xxv dies del mes de febrer del
any de nostre senyor deu Jesu christ mil cinch cents
[illegible] rebuda per mi [illegible] Johan [illegible]
[illegible] notari publich de la ciutat e regne de Valencia
[illegible] e cosa [illegible] constar
[illegible] Com lo honorable en Johan [illegible]
de la vila de [illegible]
[illegible]
[illegible] al honorable en [illegible] de las
[illegible] de la vila de [illegible]
[illegible] de [illegible]
[illegible] emparament [illegible]
[illegible] al senyor [illegible]
[illegible] de [illegible] senyor
[illegible] al honorable en [illegible]
[illegible] de dita vila de [illegible]
[illegible] senyor [illegible]
[illegible] al senyor [illegible]
[illegible] Ferrando [illegible]
[illegible]
no [illegible] de [illegible]
[illegible] de [illegible] senyor [illegible]
[illegible] senyor [illegible]
[illegible]

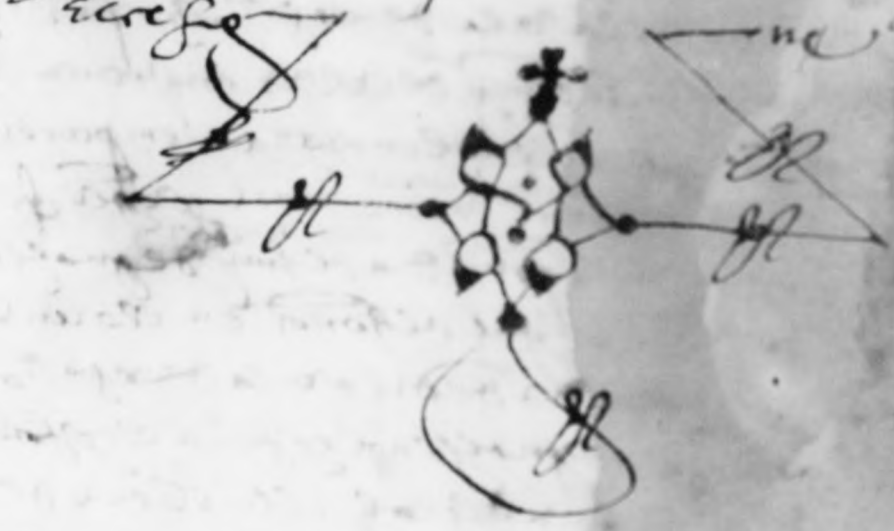

vida dealtres canel
la e pm nos ranc
fuit tancellat mana
magnifica emba
feta de domeño del
mag. viles preced
for. de la ciutat a pisa
tia del dit Joan Cala
feta dels dits dels
pons de lorenç fer
rando re. y en sobre
bre pregaltar del
mag. d. Ly tals
es ragual dich emp

emperador

amy honorat pau
bosch nos regnto la
cognam. dela cort
del rei mag. y nfl
fon ancellada en pal
lenria del rei mag
nfle y delsr. mo
mylales presents
etels honrats cons
sorables en
mangnt mestre ra
tional fiscal y mis gm
nista dealtres.

Quinta diez

[illegible]

Quinta diez

[illegible]

Quinta diez

[illegible]

Quinta diez

[illegible]

Quinta diez

[illegible]

Lo carta publica de procuracion fecha en la vila
de algezira lo primer del mes de mars del
any mil cinq cents cinquanta tres rebuda
per mi per calber per anciar de valencia noy
public aco de propria mas scrivint e fe
fazent constar e appar com los honors
e discrer pere muntaner mercader e Juno
linello nots habitants dellos de cuegna e de
pres residents en la dita vila de algezira
scrivent ny los dos ensemps e cascun per si
fan procurador de aquell e de cascun de aquell
cent y al honor Juno muralles lamador
fill de luys muralles de la vila de pego
present ny loes que in nom dells e de
cascun de aquell purpa compareix per devant
devant qualsevol Juge o official secular
y alli cancellar e fer cancellar qualsevol
empara o empares feres per lo dit Juno
linello apr en son nom propri co encara
com ha procurador del dit pere muntaner
apr en la vila de alcoy com en qualsevol
loc o vila del present regne dels dentes
de gins al honor en lorens ferrando de preu
de cens porcs que hauia venut en lo
dita vila de alcoy o en qualsevol altre
loc o vila e deles dites cancellacions
fer e fermar acte public apr en poder
deles coris honles dites empares estan feres

cons en poder de qualsevol noy abiores les
clausules necessaries et oportunes en ses [illegible]
ques y ofar a costumades prometeren y obli
garen ny segons en [illegible] procura les
dites coses son pus largament contingudes
a la qual foren [illegible] peres [illegible] los
honors [illegible] [illegible] dellos [illegible]
[illegible] e Juan de Monreal [illegible]
[illegible] en lo loc de Viola [illegible]
[illegible] [illegible] [illegible]
[illegible] [illegible] [illegible]
[illegible] [illegible] [illegible]
[illegible] [illegible]

+

quando [illegible] bellesa [illegible] [illegible] [illegible]
[illegible] [illegible] domingo [illegible] [illegible]
[illegible] [illegible] [illegible] [illegible] [illegible]
[illegible] [illegible] [illegible] de aquella
obligacion [illegible]

[illegible] [illegible] [illegible] [illegible] de [illegible]
[illegible]

Dicto die

Sobre [illegible] [illegible] [illegible] de [illegible] de
[illegible] [illegible] [illegible] [illegible] de [illegible]
[illegible] [illegible] [illegible] [illegible] [illegible] [illegible]
[illegible] [illegible] [illegible] [illegible] [illegible] [illegible]
[illegible] [illegible] [illegible] [illegible] [illegible] [illegible]
[illegible] [illegible] [illegible] [illegible] [illegible]
obligacion [illegible] [illegible] [illegible]

[illegible] [illegible] [illegible] [illegible] [illegible]
[illegible] [illegible]

Die [illegible] [illegible] octobris
[illegible] [illegible] [illegible]

[illegible] [illegible] [illegible] [illegible] [illegible]
[illegible] [illegible] [illegible] [illegible] [illegible]
[illegible] [illegible] [illegible] [illegible] [illegible]
[illegible] [illegible] [illegible] [illegible] [illegible]
[illegible] [illegible] [illegible] [illegible] [illegible]
obligacion [illegible]

[illegible] [illegible] [illegible] [illegible] [illegible]
[illegible] [illegible] [illegible] [illegible] [illegible]
[illegible] [illegible] [illegible]

245

247

Die jovis xxvj mensis octobris anno MDL secundo.

venda de lana

p. 1 f. m

Joan de [illegible] mi sege dels fonts de la vila de alcoy retulit ell [illegible]
de mas y promissio del mag. miquel joan gil [illegible] de la vila de alcoy
[illegible] y requirent mre bernat pamies [illegible] de alcoy [illegible]
de lana [illegible] com [illegible] de gabriel torregrossa [illegible] de alcoy [illegible]
[illegible] pamies [illegible] de [illegible] compte [illegible] [illegible]
[illegible] foren [illegible] dies [illegible]
da al dit mre pamies [illegible]

Dicto die et anno

f. Dionys valls procurador de [illegible] [illegible] parlant [illegible]
[illegible] al dit [illegible] citat ad id quod [illegible] requirent [illegible]

Dicto die et anno

f. Miquel joan lopiz fill de mre miquel lopiz [illegible]
[illegible] a [illegible] fill [illegible]
[illegible] requirent [illegible] retulit [illegible]

Dicto die et anno

f. Miquel joan aznar [illegible] parlant [illegible] [illegible] al dit
[illegible] citat ad id quod [illegible] requirent [illegible] retulit [illegible]

Dicto die et anno

f. Lorens monllor [illegible] parlant [illegible] a [illegible]
[illegible] fill [illegible] [illegible] de [illegible] valencians
[illegible] de [illegible] de aquell compte requirent [illegible] retulit [illegible]

Die [illegible] octobris

[illegible] [illegible] de alcoy [illegible]
[illegible] [illegible] gabriel [illegible]
[illegible] [illegible]
[illegible] [illegible]
[illegible] [illegible]
[illegible] [illegible]
[illegible] [illegible] blasco [illegible]
[illegible] gabriel [illegible] de alcoy [illegible]
[illegible] de alcoy

246

244

Die jueves xxviij octobris

[illegible]

Eodem die

[illegible]

Die jueves xxx octobris

[illegible]

Die jueves xxxj octobris

[illegible]

Eodem die

[illegible]

247

Die jnrge vo. mensis nouembris
anno anatis dñi mo. L. ijo.

Sobre nal senol debat mort o question es. Joan botella, Jamme botella son nebot fill de Jamme Joan matarix fill de Joan gendre del dit Joan botella y pere alleix gayre de la vila de alcoy de una part y antoni aguilar gayre fill de antoni de la suiar de alcoy de part hun part y de altra part hobat en alcoy de part altra y en alli parents amichs e valedors firmaren y any trena diuadena ja sent y vsany enaxi que hi foren del juramento y homenatge fells prestar demas y deboren en poder mia del mag. miguel joan gil ez justicia de la dita vila promettere no fer se mal ne dan en persones a pena de docents florins de or a ley de cathalunya de la dita part cami car y labra mitat a la part ferm ent la y any trena te esmena a pena de bany trayor es y prometere les obligacions y remuns es a ells alcoy es

tatges a les firmes dels dits Joan botella, Jamme botella Jantoni aguilar los sonch en nadal bonanat y no hi ague fet de ferm en haber es de alcoy y la la firma del dit de alleix que firma ojt dia en poder del dit justicia forent testimonis lo honrat en bieu mynyc valls pros y discret en pere de alcoy notari y la firma del dit Joan matarix que dit dia en poder del dit justicia forent testimonis los honrats en pere de lesser miralles mayal laurador y Joan barcelo gayre de xino y habitat de alcoy.

Sto die ltr anno

Lo mag. justicia de la vila de alcoy considerant que la mia ariston absentament y semenarge a gualtiro gayre de la dita vila de alcoy y attenent de ser enfloquit sobre la questio de ells y de bot ells ab antoni aguilar y notada la gran enimistat de ells y de dit mag. justicia lo dit gualtiro sabentse lo segurament y assignarse li y ares fet ab dita pena per lo dit de la dita vila y que hi a ell dit gualtiro restas y expirat lo dit atorch personalment de justicia y mes atge e instant lo procurador fiscal del dit stage en la dita vila de alcoy sen fonch no debent la casa del dit alleix en la forma seguent

Et primo foren trobats una gonella negra vsada algun tant

Item un faldar blanch

Item un gaget blanch

Item una raya negra

Item un lansol xarop

Los quals bens fonch mana cuyen al honrat en publich en aquell regne segons en lo fur de valls y dins als dits bens fonch atrobat lo dit testament en lo qual dit testament fonch mig nel semper absent y bidem meu fabre Et eodem instanti foren trobats los dits bens mobles stimats y mes y mes ab la sua capitella sagrada y en breu del juramento gualtiro gayre dessus

251

et bernardus robio agricole habitatores predicti loci de polmya

~~Testes honorificentissimi~~

Attestor fidemque facio ego Jacobus Ximenez
auctoritate regia notarius publicus regni Valencie
me presentem interfuisse Instrumentum in cuius rei
fidem et testimonium hic meum solitum officii
notarii apono sig

[illegible] de los dits

+

Al carta publica de procura feta en la
vila de pego a vint y dos dies del mes de fe
ber de la any dela natiuitat de nre señor deu
jesu crist mil cinch cents sinquanta tres
rebudes per mi cosme miralles per auctoritat
real notari publico a so de propria mas scriuent
e fe fahent consta e appar com lo honor en
simo miralles fill de simo llaurador vehi e
habitant de la vila de pego Ecrathus feu e consti
tuhi procurador de aquell certes al honor
en simo miralles fill de luys miralles llaura
dor vehi e habitant de la dita vila de pego pnt
e lo [illegible] procura acceptant [illegible]
aque [illegible] compare per dauant
qualsevol [illegible] e dauant aquell
e cort sua cancellar qualsevol empares que
a instancia e per part del dit constituhent fetes
fins lo present dia de huy axi en qualsevol
preu de porchs que al honor en lorens ferrando
llaurador habitant de la dita vila de pego li sien de
guts per qualsevol persona o persones com encara
en qualsevol altres bens del dit en lorens fer
rando e ales dites empares renunciar y aquelles
cancellar com si fetes no fossen e de dites renuncia
cions e cancellacions em poder de qualsevol
notari o notaris e mo de aquell e per aquell
qualsevol actes fer e fermar jupta lo stil
e pratica de la cort ff ad lites circa predicta

[illegible] a viij de
[illegible] de la any [illegible]

tantum promete et obliga et sequendo que
tores les coses e altres en la dicta carta de pro
cura a la qual merefir son mes largament
contengudes a la qual foren presents per
testimonis los honors en bertomeu sastre y en
peror tamarit major llaudors vehins e habitants
de la vila de pego. A pregue al present sub
tancial fe indubia ubique sia donada e atri
buhida yo dit cosme miralles notari de
propria ma mesora scrich e pose mon acostumeat
de art de notaria sig

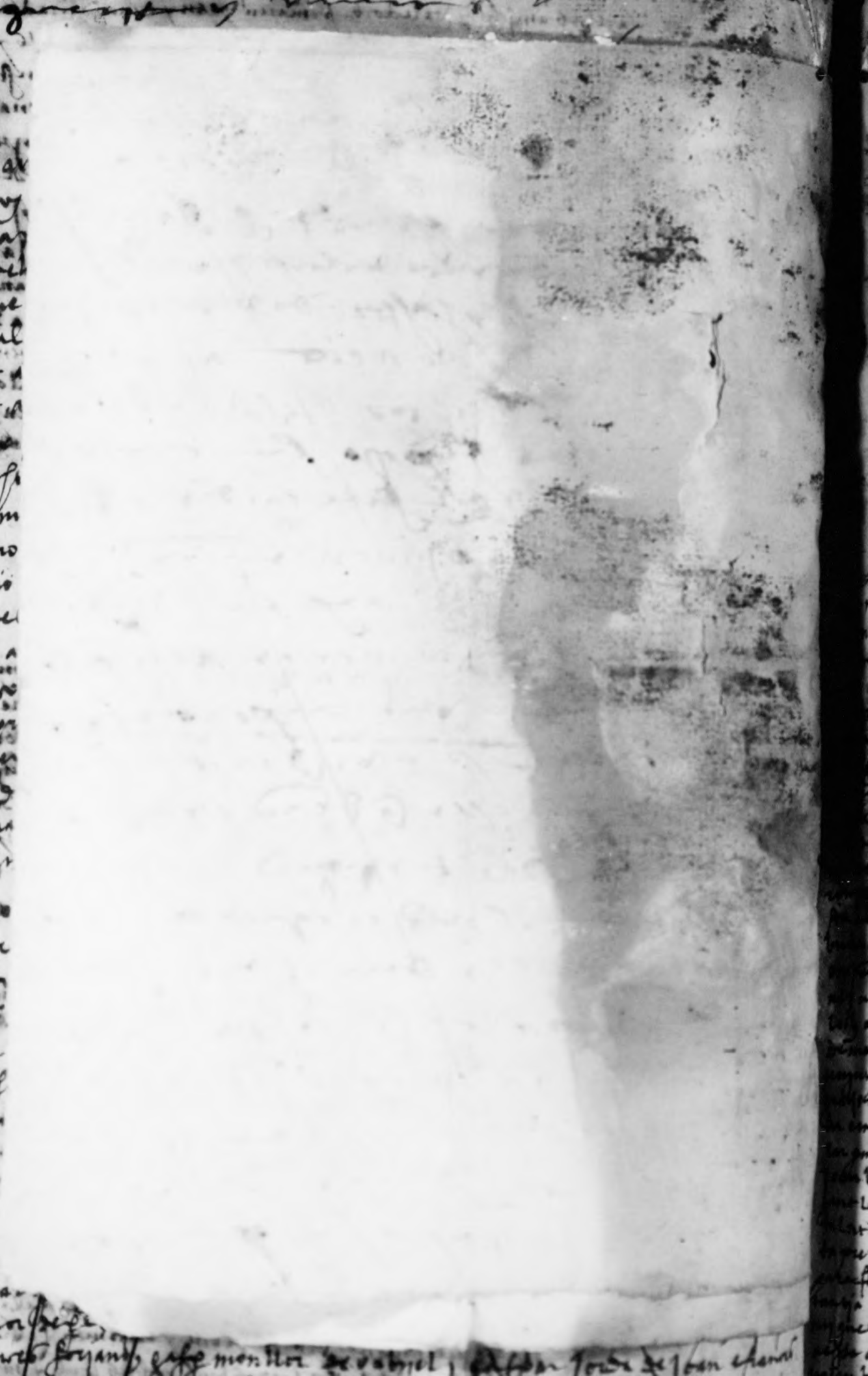

253

Pau y treua de
pe monllor de joan

ab
Luis reig nofre reig
y hieronym reig germans

Die nono mensis nouembris anno
a nat. dni. mo. d°. L secundo

Sobre qual seuol debat que Pere monllor payre fill de joan de la vila de
alcoy de vna part, y luis reig, nofre reig, y hieronym reig laurador germans
fills de marc reig de la dita vila de alcoy de part altra pells
amichs y valedors firmaren pau final y treua duradora [illegible]
en api que en virtut del juramento y homenage pells [illegible]
de boca en poder en ma del magi miguel joan [illegible] justicia
de alcoy prometeren no fer se mal en bens ni en persones [illegible]
[illegible] de or applicadors la mitat als cofrens de [illegible] magi [illegible]
part seruent la pau y treua y a pena de [illegible] traydor [illegible]
[illegible] remunyes [illegible] actum alcoy [illegible]
presents y testimonis los honors en gaspar [illegible]
fill de galcera y hieronym clauer molins [illegible]

Die [illegible] nouembris

[illegible] fill de [illegible]
[illegible]
[illegible]

Die [illegible] nouembris

~~miguel [illegible]~~
[illegible]
[illegible]
[illegible]
[illegible]

Die [illegible]

[illegible]
[illegible]
[illegible]

Die [illegible] nouembris

[illegible] miguel [illegible]
[illegible]
[illegible]
[illegible]
[illegible]
[illegible]

254

255

dela dita vila tiene de paranela Com y los collector deles peytes
dela vila de peryona dels tenatinemens en lo terme de dita vila
de peryona E vehint dela dita vila de aloy se fassa ferres
penyores en los bens dels dits tenatinemens E Com fideron
E la vila de aloy e dits tenatinemens han fermar de dret
sobre dites peytes en poder del Noble mestre general
governador en lo present regne E sta dita vila de peryona
E Com a fermar de dret en la real audiencia E que en
contra lo dit ... nos pora fer penyores ni executes
dites peytes E que dita raho dinh en ... protestauen da
nant lo dit magnifich justicia E con ... de tots
dannages e interessos fets E fahedors y ...
quant los hera ... y metre ... que
noy consentien en fer dites penyores ...
y contradinhen en tots los ... y fahedors
Requerint deles dites coses ... ser rebut
publich acte ... aloy etc

Testes Los honorables en ... Caumirer ...
E moyos ... habitadors dela dita vila de aloy

E lo dit magnifich en miquel joan gil ... justicia dix
E rebia lo dit protest quant de justicia ...
y no en ...

Testes ...

Die ... [illegible]

[illegible] ... [illegible]

258

262

+

Dimis die et anno

Johan de Ahui missa[illegible] de les cons de [illegible] B[illegible] ll de [illegible]
[illegible] Justicia [illegible] Anthoni [illegible] ll llaurador
[illegible] Moreno Ferrando de Pego
[illegible] Johan de Monreal de
[illegible] de [illegible] Hauer monat al dit [illegible]
[illegible] nos [illegible] de la [illegible] cort que
[illegible] tellat al dit regni
[illegible] de Johan [illegible]
[illegible] de [illegible] de [illegible]
llaurador de [illegible] de [illegible] contengudes
[illegible] de la [illegible] vila en dita empara
[illegible] de aquell

Proxime dimis die

[illegible] del [illegible] en [illegible] [illegible]
[illegible] de la [illegible] vila de [illegible] [illegible]
[illegible] de la [illegible] vila

265

[illegible] maior [illegible]

[illegible] de [illegible]
[illegible] de la [illegible] del [illegible]

dicto die

Luis Semper paye vnt parens quos capiarta vntemaya ad
[illegible]

dicto die et anno

Pere Lorens [illegible] fill de domingo Serdey vnt parens aquos [illegible]
vntemaya a nosse vilar paye vnt [illegible]

dicto die et anno

bandeig demi
guel semper
de segura

Joan de [illegible] mestge [illegible]

Die [illegible] Sobrequesen [illegible]

Sobrequesen [illegible]

Die [illegible]

[illegible]

[illegible]

[illegible]

[illegible]

[illegible]

Ats

On ~~nos~~ rosabrer en josef johan [illegible] hieronymo
[illegible] fill de [illegible] y [illegible]
~~[illegible]~~ fill de luis llamados [illegible]
[illegible] juges compromissaris [illegible]
[illegible] y amigable compositor [illegible]
[illegible] de [illegible] [illegible]
[illegible] de [illegible] fill de [illegible]
[illegible] de la [illegible] de [illegible]
[illegible] pastor natural de [illegible]
[illegible] lo poder [illegible]
[illegible] donat [illegible]
[illegible] de compromis
[illegible] discrer en no [illegible]
[illegible] de la [illegible]
calendari del primer dia del [illegible]
de [illegible] vist compromis [illegible]
[illegible] estar manat als dits [illegible]
que ~~[illegible]~~ compareg
[illegible] no soltren ~~nos~~ [illegible] y allegar [illegible]
[illegible] de les dits [illegible] vist
[illegible] com les dits [illegible]
[illegible] no soltren ~~nos~~ [illegible]
ad [illegible] verbal [illegible]
[illegible] allegar vist [illegible]
dos memorials [illegible] de les dits
[illegible] del dit [illegible]
[illegible] continents en aquells [illegible]
[illegible] vist [illegible]
[illegible] discrer en al [illegible]
dit [illegible] del mes de octubre any mil
[illegible] de la qual [illegible]

270

Die Jovis xj Januarij Ao mo d. Dn̄o Lopez pedro pelayz seruiente Ldo Gonçalez
en la Sesion dela Sentencia largamente referido Hizo Rendon y Yuridicum
Clauer Sealey.

ab procura rebuda per Jaume Jorda
nos a vnj de dembre d'ly antoni
Jean mercader feu procura a alfonso
blanes per cancellar qualsevol im
para la qual cancella a xij de dem
bre d'ly per ij bosi testes melchior
pasqual y Joan gueras de alay

a x de dembre albert Joan Jorda nos
cancella

282

[illegible] ma de obligacion y condemp
[illegible] del mag.co en miguel Pangil
[illegible] de la villa de alcoy del
[illegible] nayuitar de nre señor xhist
[illegible] cinquenta dos /.

Lmy xx Lij /.

(Sepan quantos esta carta vieren como yo Juan Ruiz de Ayala vecino de esta villa de Bilbao otorgo y conozco por esta carta que me obligo de dar y pagar a vos Juan Ruiz de Arbolancha vecino de esta villa de Bilbao o a quien vos mandardes o esta carta fuere mostrada en esta villa de Bilbao o en su tierra cincuenta ducados de oro de buena ley y peso corrientes en esta villa de Bilbao por razon de cierta lana que de vos he recibido en cuenta de la cual me doy por bien contento y entregado a mi voluntad y renuncio la excepcion de la pecunia non numerata y la ley del entrego y prueba della como en ella se contiene y porque esta es verdad lo otorgo ante el escribano y testigos de yuso escriptos en la dicha villa de Bilbao a veinte y tres dias del mes de Enero de mil y quinientos y veinte y tres años. Testigos que fueron presentes Juan Perez de Ayala y Juan Ruiz de Ayala vecinos de Bilbao y Juan Ruiz de Arbolancha vecino de Bilbao y Juan Ruiz de Ayala vecino de Bilbao

(Sepan quantos esta carta vieren como yo Juan Ruiz de Ayala vecino de esta villa de Bilbao otorgo y conozco por esta carta que me obligo de dar y pagar a vos Juan Ruiz de Arbolancha vecino de esta villa de Bilbao o a quien vos mandardes o esta carta fuere mostrada en esta villa de Bilbao o en su tierra cincuenta ducados de oro de buena ley y peso corrientes en esta villa de Bilbao por razon de cierta lana que de vos he recibido en cuenta de la cual me doy por bien contento y entregado a mi voluntad y renuncio la excepcion de la pecunia non numerata y la ley del entrego y prueba della como en ella se contiene y porque esta es verdad lo otorgo ante el escribano y testigos de yuso escriptos en la dicha villa de Bilbao a veinte y tres dias del mes de Enero de mil y quinientos y veinte y tres años. Testigos que fueron presentes Juan Perez de Ayala y Juan Ruiz de Ayala vecinos de Bilbao y Juan Ruiz de Arbolancha vecino de Bilbao y Juan Ruiz de Ayala vecino de Bilbao

(Sepan quantos esta carta vieren como yo Juan Ruiz de Ayala vecino de esta villa de Bilbao otorgo y conozco por esta carta que me obligo de dar y pagar a vos Juan Ruiz de Arbolancha vecino de esta villa de Bilbao o a quien vos mandardes o esta carta fuere mostrada en esta villa de Bilbao o en su tierra cincuenta ducados de oro de buena ley y peso corrientes en esta villa de Bilbao por razon de cierta lana que de vos he recibido en cuenta de la cual me doy por bien contento y entregado a mi voluntad y renuncio la excepcion de la pecunia non numerata y la ley del entrego y prueba della como en ella se contiene y porque esta es verdad lo otorgo ante el escribano y testigos de yuso escriptos en la dicha villa de Bilbao a veinte y tres dias del mes de Enero de mil y quinientos y veinte y tres años. Testigos que fueron presentes Juan Perez de Ayala y Juan Ruiz de Ayala vecinos de Bilbao y Juan Ruiz de Arbolancha vecino de Bilbao y Juan Ruiz de Ayala vecino de Bilbao

(Die dicta.

Dicto die [illegible]

Luis [illegible] de [illegible] vila [illegible] mag. [illegible] silvestre de [illegible] dant [illegible] de [illegible] [illegible] de [illegible] pro [illegible] de [illegible] [illegible] vicent [illegible]

Dicta die xii

Cristofol [illegible] vehi de [illegible] [illegible] se obliga [illegible] [illegible] dos [illegible] vicent [illegible]

Dicto die

Bernat [illegible] volumtariament se obliga [illegible] [illegible] bernat [illegible] [illegible] vicent [illegible]

Die xiiij et xiiij Januarij

Pere Jonalt [illegible] volumtariament se obliga [illegible] e pagar al mag. [illegible] felip castell [illegible] cert [illegible] los quals [illegible] primer [illegible] primer vinent [illegible]

Dicto die

Pere Jonalt [illegible] volumtariament se obliga en donar e pagar [illegible] silvestre de [illegible] [illegible] primer vinent obliga [illegible]

Die xv Januarij de 1570

martinez

Luis gisbert [illegible] de Joan [illegible] volumtariament se obliga en donar e pagar a Jaume martinez [illegible] trenta [illegible] en la casa de Joseph martinez [illegible] primer vinent [illegible] obliga [illegible]

288

die jnss xviij° januarij dlxj°

Jnss joja lauredor fill de joan de loy volen⁹ jamet se obliga
lidonar e pagar a amador vilaplana lauredor fill de simo de jnsso
galue ast sompre e tot dan e mal de vna somada li sa[ra]ment nos
per tots temps e[n]seruenents seguns ast

~~dito dit etamo~~

die jnss xxvnj° januarij dlxj°

Jo magf miguel joangil gez entrada justicia dela vila de
alcoy seyent ast orto dep[ro]nuncia a n joan catorre de vnagarsa
gent jan jnme pales pagre dela dita vila dalcoy de ponent altra vista
lo juram[en]t fet de voluntat del dit pales plegt catorre cont
me al dit pales enpastenga al dit tratant e vom e que se[n]t nus
pelgue sanga de cors de gnat[re] arones y tres gnarnons de lana blanca
y negra vnsion e gl loy sa vmpnda vnes roses y per juram[en]t
fes mostrat e nol[s] lo[s] pat[ens] mo a l'ert lo[s] qual[s] e vom e
en sa[n]ga de[n]tenpi dit[s] den[s] reb pignes tenents fos pena delgnes

dito dit etamo

Jo magf miguel joangil gez entrada justicia dela vila
dalcoy seyent ast orto dep[ro]nuncia an pere bonella pagre fill de
joan dela dita vila dalcoy de vna part agent y an pere fill de
pere de v dela dita vila dep[ar]t altra ex confessione feta p
dit pere fill de joan vendemia aquell gt pere ffer pnt endonar e pa
gar al dit pere bonella ant p[rese]nt p[rese]nt e segrua de vnsort e del
dit bonella sa comprat d[e]nts dels dreb[ts] pignes tenents fos y cna
delguard

die jnss xxvnj° mensis januarij
anno dn mo dlxj° sem[e]do

Jo magf miguel joangil gez entrada justicia dela vila dalcoy seyent
ast orto dep[ro]nuncia an jnme pales pagre dela vila dalcoy de vna part agent
y an joan catorre pagre dela matexa vila dalcoy de part altra de[fe]nent vista
e part del dit pales fedemana al dit catorre quels pagne los treballs que
fara[n] e despesa enemar dos otres bacges a orto e la lana li sa dem
prar pales catorre segons que lo dit catorre li fenga promes vist
com ple dit catorre se[n]t no denels res alguna e[n] tal li senya
promes be e ver que ple dit catorre fonatorgat sanels promes li
nos una gallina o la preu della vist e juram[en]t fet p dit catorre ne
ganels dita promesa e[n]tesa dita gallina pro a confesar e ast orto
aquells e[n] condemna al dit joan catorre en confessione sua endonar
e pagar al dit jnme pales la dita gallina o preu de aquella y dos
den dels pignes tenents fos pena delguard

Dicto die et anno

casiello — Gabriel torregrossa laurador de alcoy voluntariament se obliga en donar e pagar al magnifico mosse felip casiello donzell xxj s. salvo just compte li deu de preu de una e cent murterella que de aquell compta dins deu dies primer vinents obliga es

Dicto die

pamies — Galcera spi voluntariament se obliga en donar pamies ni soq de tintes de una e cent negra que [illegible] primer vinents obliga es

Dicto die et anno

matarp — Davant la present del magnifico miguel joan gil perez ciutada justicia de la vila de alcoy sedendo es y vit sua personalment compargue joan matarp pagre menor fill de joan dient de paraula que com ell haga pasat quatre contumaties a nadal lopiz laurador sicut per ferli demanda [illegible] lxxvj s. que li deu de resta del preu de una ase que li vent [illegible] ni haga [illegible] tanquam contumax sos condemnar en dita quantitat y mistions [illegible] quarti com api es

pa 1 q iiij

E lo dit magnifico justicia vista dita requesta y dites quatre contumaties condemna al dit nadal lopiz absent [illegible] e pagra al dit joan matarp los dits lxxvj s. dins deu dies primer vinents sots pena del quart. Et intimetur

Die jnt. xxiiij mensis januarii anno mod. L secundo

molina — Lo magnifico miguel joan gil perez ciutada justicia de la vila [illegible] sedendo es oits de paraula an joan molina tejedor de una [illegible] y an guis lopiz fill de bertomeu de alcoy de part altra [illegible] ex confessione feta per dit guis lopiz haver venut una casa [illegible] al dit molina al costat de la sua per preu de xxvj s. les quals havia de pagar als reverents frares de sant augusti de alcoy en quitament de un censal que dit [illegible] estava sobredita casa venuda et etiam ex confessione feta per aquell dient que ell deu mig any de lo [illegible] de dita caseta menys xx dies de manera que deu xxj s. iiij d. de v. mesos y deu dies ha tengut dita casa a son carrer [illegible] a consellar es condemna al dit guis lopiz fill de bertomeu en fer carta de venda de dita casa al dit molina y en donar y pagar per ell y de sa voluntat als dits reverents frares de sant augusti de alcoy los dits xxj s. iiij d. en paga rata de les pensions deu lo dit molina als dits frares de sant augusti de alcoy present lo reverent frare agosti monto procurador de dit convent de sant augusti de la dita vila dins deu dies primer vinents sots pena del quart

290

Die jnt.s xxv.o mensis Januarij
anno a nat.i dni m.o d.o L ij

marti

Lo magi miguel joan gil pez ciutada justitia dela vila de alcoy
sedendo e pres de paraula an nicolau marti tintorer de cosen
[illegible] de una part agent y an jaume molto de part altra defenent
[illegible] confessione feta per dit jaume de puig molto condemna aquell dit
[illegible] molto pur en restituje al dit nicolau marti [illegible]
[illegible] de flandes que li ha prestat dins deu dies primer vinents
[illegible] del quart salvo just compte.

Dicto die et anno

matarredona

Pau marti y joan carbonell major de alcoy prelatjo de joan de
[illegible] voluntarjament se obligaren a donar e pagar a francesc ma
tarredona per [illegible] xv [illegible] salvo just compte que li deuen
de [illegible] de vues vagues que li han compret dins deu dies primer
vinents obliga.

Die Jovis xxvij Januarij

Dionis [illegible] voluntarjament se obliga en
donar e pagar [illegible] xxvij [illegible]
de [illegible] de [illegible] compret [illegible] no just
compte [illegible] primer vinents obligaria

Dicto die et anno

pastor

Lo magi miguel joan gil pez ciutada justitia dela vila de alcoy
sedendo e pres de paraula an cristofol pastor marjo de hieronyma
jorda filla de [illegible] jorda dela matepa vila de alcoy de una part a
gent y an luys pastor fill de ramon dela matepa vila de alcoy de part al
tra defenent e per confessione feta per dit luys pastor condemna lo dit
pastor pur en donar e pagar als dits cristofol pastor y hieronyma
sa muller cinquanta sous de moy valenciana [illegible] de aquells [illegible]
legats per luys pastor major ala dita hieronyma y pagadors per los
possessidors dela heretat de torch la qual era del dit luys pastor ma
jor [illegible] possessor lo dit luys pastor menor y son germa dins deu
dies primer vinents sors pena del quart

Dicto die et anno

morillo

Melchior vicent prelatjo de joan de [illegible] mi sarge voluntaria
[illegible] se obliga en donar e pagar a marti morillo [illegible]
[illegible] de lens compra de aquell dins deu dies primer vinents obliga

291

Die mens. xxvmj. mensis januarij
anno a nat. dñi mo. cco. lxxxmo. nono.

mani

Pere berenguer gayrefia selis voluntarijament se obliga pagar a joan matheu ramirez menor cent ff. Testis
Ci. pgorita alcayt dns seu dieb primer vinent obligat ff

Dicto die et anno

epimeno

Damya barcelo pagues ort parent voluntariament
pagar a Luys epimeno ciutor mayor Lxxxvj
Gleden setmes li sotsmyt sub dicto obligat ff

Dicto die et anno

valls.

Lo mag magnifich miquel joan gilabert mestre justicha dela vila de
alcoy. sedendo ff ort dep̃randa algonor y defur en sperony mr valls
notf dela dita vila dalcoy de una part agens pacient mpalar somé
ner ciutor dela dita vila dalcoy de una part agens pacient mpalar somé
gell en lo dit dessmy dels cartes mpotals del dit pale domenes rebudes per
sperony valls notf a xxmj de janer anno d lxxxmo. enpresencia de dit mr
tat de agnells randemna al dit pale domenes pnt en dret pagar al dit
sperony valls notf xx vm ff dalaru dotes cartes mpotals tal pot pre
mittitur gell dit mag justicia dns seu dieb primer vinent p totes dilatos

Dicto die et anno

pcl ff mj

Davant la presencia del mag en miquel joan gilabert mestre justicha dela
vila dalcoy. y ver una pfonalment comparegue lo onor en andreu fabra
lauredor fill legitim dalcoy dient de para la guella a ans fat quatre gruma.
tes amic pan ortiz fabre dela matexa vila dat pfen demanda de tres barcelles
de forment li saverut y nofra comuna pro regnia tinguen contra ms y
eser condemnat en dites tres barcelles de forment y mestrons a rahon
dalgnats comuna ff

E lo dit mag justicia vistes dites cuates ventmayes instant lo
dit andreu fabra condemna al dit ramon ortiz fabre absent
donar pagar al dit andreu fabra les dites tres barcelles de forment dins
en dits fons y pena dalgnats ff pmetre

pcl ff mj

Davant la pncia del mag en miquel joan gilabert mestre justicha dela vila de
alcoy ve una pfonalment comparegue gimo morney tenidor dela dita vila de
gansa dell a ans fat quatre ventmayes a andreu epimenez tenidor dela dita
vila stat pfen demanda de vi lb den dela pena del pren de ventelen foreles
vent y rom nofra comuna regnia pro tangua ventmayes fos condemnat
en dits vint sous y mestrons a rahon dalgnats comuna ff

E lo dit mag justicia vistes dites cuates ventmayes instant lo dit gimo mor
nay condemna al dit andreu epimenez tenidor absent donar pagar al dit
gimo morney tenidor los dits vint sous dela dita moneda en dits pagues
ments sots pena dalgnats ff pmetre

292

Dicto die et anno

mossen mayor

Joan bellver texidor de alcoy principal de joan de ... michaell volu
tariament se obliga en donar e pagar al vener mossen joan mayor pre
vere procurador y sindich dels reverents capellans y clero de la dita vila
... salvo just compte lo qual deu de un censal ... al clero dins
... primer vinent obligans

Die ... mensis febroarii

... mossen ... vol
... se obliga en donar e pagar ... fran
... mossen ... compte
... de ... vint ... com
... ... vint ... obligans

Die sabbati viiij mensis februarii
anno a nativitate domini mdl ...

gonsalbez

Lo mag. en miguel joan ... perez jurat ... justicia de la vila de alcoy
sedendo ... en miguel gonsalbez laurador de alcoy de
una part agent y ... laurador de la mateixa vila de alcoy de part al
tra defenent ... condemna aquell dit pot
... en donar e pagar al dit miguel gonsalbez quatre ...
... dels ... una barcella de forment ... devia lo
dit ... de un jornal de laurar devia lo dit go
nsalbez al dit ... y ... lo condemna en donar e restituyr al dit
gonsalbez dos ... de palla dins deu dies primer vinents sots
pena del ...

Die ... viij febroarii

... [illegible] ... vila
... [illegible] ... compte
... [illegible] ...
... [illegible] ...
... [illegible] ...
... [illegible] ...
... [illegible] ...
... [illegible] ...
... [illegible] ...
... [illegible] ...
... [illegible] ...

†

Dicta die

Lo mag. [illegible] de paraire
en [illegible] fill de [illegible]
[illegible]
[illegible]
[illegible]
[illegible]
[illegible]
[illegible]
[illegible]
[illegible] dit general

Dicta die et anno

~~Lo mag. [illegible]~~

Lo mag. [illegible] de paraire
[illegible]
[illegible]
de [illegible] miquel [illegible]
[illegible]
[illegible]
[illegible]
[illegible]
[illegible]
[illegible]
[illegible]
[illegible]
[illegible]
[illegible]
[illegible]
[illegible]
[illegible]
[illegible]
[illegible]
[illegible]
[illegible]
[illegible]

(Die primi eiusdem)

1° Quod ex quadruagesimo secundo Capitulo
Statutorum Civitatis Pisarum apparet
alios vicarios non posse constitui
ad dies Quarumcumque Curiarum
quod quidem Capitulum ex quo
Statutum Civitatis Pisarum
Statutum fuit

(die jouis xi. mensis)

Lo honorable Johan de Sent Climent notari de Sen Matheu volentariament se obliga a donar e pagar a Johan Ramon Sabater de Sen Matheu per rahons de la compra que li fa de la casa que ha en Sen Matheu dins lo mur de la vila, la qual casa confronta ab casa de Johan Ramon Sabater, ab casa de Johan Ramon Sabater, ab casa de Johan Ramon Sabater, ab lo carrer public, per preu de cent florins de Aragon, los quals cent florins lo dit Johan Sent Climent promet donar e pagar al dit Johan Ramon Sabater per tot lo mes de juny primer vinent, e per aquesta rahon obliga tots sos bens.

(die jouis xi. mensis)

Lo honorable Johan de Sent Climent notari de Sen Matheu se obliga e promet donar e pagar a Johan Ramon Sabater de Sen Matheu per rahons de la compra que li fa de la casa que ha en Sen Matheu dins lo mur de la vila, la qual casa confronta ab casa de Johan Ramon Sabater, ab casa de Johan Ramon Sabater, ab casa de Johan Ramon Sabater, ab lo carrer public, per preu de cent florins de Aragon, los quals cent florins lo dit Johan Sent Climent promet donar e pagar al dit Johan Ramon Sabater per tot lo mes de juny primer vinent, e per aquesta rahon obliga tots sos bens.

(die jouis xi. mensis maii anno
natiuitatis dni. m°. cc°. lx°. secundo.)

Johan Verdu la. de Sen Matheu se fa fermer de Johan Sella voluntariament se obliga a donar e pagar al noble Simon de Sent Climent tres barals de forment tres barals de ordi, salvo just, compte li den prestat per Johan Sella, per aquesta rahon obliga tots sos bens.

(eodem die)

Johan Sella se fa fermer de Johan Verdu la. de Sen Matheu voluntariament se obliga a donar e pagar al noble Simon de Sent Climent tres barals de forment tres barals de ordi, salvo just, compte li den prestat per Johan Verdu la., per aquesta rahon obliga tots sos bens.

(die martis xv. mensis)

Lo honorable Johan de Sent Climent notari de Sen Matheu se obliga a donar e pagar a Johan Ramon Sabater de Sen Matheu per rahons de la compra que li fa de la casa que ha en Sen Matheu dins lo mur de la vila, la qual casa confronta ab casa de Johan Ramon Sabater, ab casa de Johan Ramon Sabater, ab casa de Johan Ramon Sabater, ab lo carrer public, per preu de cent florins de Aragon, los quals cent florins lo dit Johan Sent Climent promet donar e pagar al dit Johan Ramon Sabater per tot lo mes de juny primer vinent, e per aquesta rahon obliga tots sos bens.

gualsenol gonern y Soldra y altres vsos gualsenol que presso
dita Companyia deguen o poguen dexir y fos obligat donar al
dit blasco lo y donar al dit blasco sexanta sous de moneda vay
ab lo dit blasco que tota la Soldra de Jaume ximo dela ciutat de
Valencia dita Companyia de guerra de certes rabies li sauge
ren ab les rabies de dita Companyia quanta foren y sedegueren fos
sen - al dit melsior mipalles. Item del dit blasco et eyam saga
de entes que lo dit blasco rebes dits lxx q. gualsenol vsa que
sen dita Companyia deguen lo dit melsior mipalles absolem
al dit blasco de gualsenol demanda que dita rabia lo dit melsior mi
palles li poguen fer y gualsenol vsa li poguen demanar com
sessia sega que apres dita determinatio feta per bo diendit ay
prop dit Item lo dit melsior mipalles no volem
pagar dits lxx q. lo dit bon preseu dita questio sega pagat al dit blas
co dits lxx q. lo dit bon fos tenguts pagar dits lxx q. al dit blasco
dita quantia. E com apres dita determinatio feta per bo diendit ay
sobre dit lo dit bon fos tenguts pagar dits lxx q. al dit blasco
fon dellerat entre ells lo dit blasco y lo dit melsior mipalles de
ab lo dit blasco. Item com los dits melsior mipalles y gualsenol
ra dan y sauer volgut fer tanto dona obra sens interes mi salari
alcu regnino per lo dit mag instiga tengues y be de lo dita sen
tencia donada per dit bon y complimar al dit melsior mipalles major pen
en lo dit y apprecia aquella. Et eyam en regnino al dit bon si los dits
sentencia donada per dit bon y complimar al dit melsior mipalles major pen
en lo dit y apprecia aquella. Et eyam en regnino al dit bon si los dits
lxx q. sanya pagar. ydel y denegats lo dit trellat demanam romeya
dos conformes a nostra. Et eyam dit al dit mipalles dient que era ver
dat que ela lisanya donat lo dit poder al dit bon empero que enapres li
sanya dit quens bolya quey entenengues. y que ere no bolia com la dita
sentencia donada per dit bon nyment pagar dits lxx q. Vist per dit mag
instiga com lo dit bon se defena ajustament del dit mipalles dient y
mas que no era verytat lo que lo dit bon deya y que anat en bona fe q
no fores tenguts los lxx q. mas en cosa pagada tot co demes que pusst
q. denegats lo dit blasco dient eyam com lo dit melsior mipalles hagy
favolgut jurar segons lo dit bon regnino. E per lo dit mag instiga
rebi finalment del dit bon amor deu y als sants q natiu euange
lis de aquell y en virtut de dit juramen interroga aquell si era ver
tat lo de sus contengut y dix en virtut de dit juramen que era ver
tat. que ab poder donat all glos dies per lo dit bon sanya deguent
q. pagassen dits lxx q. dit mipalles los quals no volien los pagar los
dona lo dit bon sefes manas al dit blasco en contra de dos sefes monjs y
rebegos en aquells. vist finalment en si dret les parts ad plenit
arenglar del procesat y dient en audien maior nos assessor ordinari
de aquesta Cort. Sa esgrona lo dit mag instiga la sentencia y declaratio.

308

309

Die [illegible]

Jo[illegible] de [illegible] dessin missage [illegible]
[illegible] [illegible] [illegible]
[illegible] [illegible] [illegible]
[illegible] [illegible] [illegible]
[illegible] [illegible] [illegible]
[illegible] [illegible] [illegible]

Die [illegible]

La vinda [illegible] [illegible]
de [illegible] dessin missage volunt[illegible]
se obliga [illegible] [illegible]
[illegible] [illegible] [illegible]
[illegible] [illegible] [illegible]
[illegible] obliga[illegible]

Die [illegible]

Lo [illegible] [illegible] [illegible]
[illegible] [illegible] [illegible]
[illegible] [illegible] [illegible]
[illegible] [illegible] [illegible]
[illegible] [illegible] [illegible]
[illegible] [illegible] [illegible]
[illegible] [illegible] [illegible]
[illegible] [illegible] [illegible]
[illegible] [illegible] [illegible]
[illegible] [illegible] [illegible]
[illegible] [illegible] [illegible]
[illegible] [illegible] [illegible]
[illegible] [illegible] [illegible]

Die [illegible]

Jo[illegible] [illegible] [illegible] dessin missage volunt[illegible]
[illegible] se obliga [illegible] [illegible]
[illegible] [illegible] [illegible]
[illegible] [illegible] [illegible]
[illegible] [illegible] [illegible]

[illegible] dicte [illegible] dicte [illegible]
[illegible] tom dilacion

Die [illegible]

[illegible] misoge
[illegible] dicte [illegible]
[illegible] dicte [illegible]
[illegible] dicte [illegible]
[illegible] obligacion

~~[illegible]~~

Die [illegible]

[illegible] de mani
[illegible] obligo [illegible]
[illegible] al [illegible]
[illegible] de [illegible]
[illegible] dicte [illegible]
[illegible] obligacion

Die [illegible]

[illegible] de [illegible]
[illegible] de [illegible]
[illegible] miguel [illegible]
[illegible] de [illegible]
[illegible] de [illegible]
[illegible] dicte [illegible]
[illegible]

Die [illegible] Aprilis

[illegible] baruguer [illegible] de ~~[illegible]~~ manibor misoge
[illegible] obligo [illegible]
[illegible] de [illegible]
[illegible] dicte [illegible]
[illegible]

Die [illegible]

[illegible] de manibor misoge [illegible]
[illegible] obligo [illegible]

313

(dies dec.)

(dies dec.)

(die [illegible] aprilis)

II

[illegible] de [illegible] mayor [illegible]
[illegible] [illegible] [illegible] [illegible]
[illegible] [illegible] [illegible] [illegible]
[illegible] [illegible] [illegible] [illegible]
[illegible] [illegible] [illegible] [illegible]

(dicta die)

II

[illegible] de mayor voluntariamente
se obliga [illegible] [illegible] [illegible]
[illegible] [illegible] [illegible] [illegible]
[illegible] [illegible] [illegible] [illegible]
[illegible] [illegible] [illegible] [illegible]

(dicta die)

II

[illegible] de mayor voluntariamente
se obliga [illegible] [illegible] [illegible]
[illegible] [illegible] [illegible] [illegible]
[illegible] [illegible] [illegible] [illegible]

(dicta die)

II

[illegible] de mayor voluntariamente
se obliga [illegible] [illegible] [illegible]
[illegible] [illegible] [illegible] [illegible]
[illegible] [illegible] [illegible] [illegible]

(dicta die)

II

[illegible] voluntariamente se obliga [illegible]
[illegible] [illegible] [illegible] [illegible]
[illegible] [illegible] [illegible] [illegible]
[illegible] [illegible] [illegible] [illegible]

(dicta die)

II

[illegible] voluntariamente se obliga [illegible]
[illegible] [illegible] [illegible] [illegible]
[illegible] [illegible] [illegible] [illegible]
[illegible] [illegible] [illegible] [illegible]

315

(Quinto die)

(Quinto die)

(Quinto die)

(die dicto)

(die sabbati xxvj aprilis)

(die sabbati xxviij aprilis
anno xxxij)

317

Dicta die

Lo [illegible] de [illegible] sedendo [illegible] de parcela
an [illegible] e an Jaume
[illegible] altre defener
[illegible] Condenque
[illegible] Jaume [illegible] dit no
[illegible] Crucifix [illegible]
[illegible] Jaume [illegible]
[illegible] de [illegible]
[illegible] primer [illegible]
[illegible] bar [illegible]

Die [illegible] Aprilis

Lo [illegible] de [illegible] sedendo y
[illegible] an Nicolau Martí de la vila de
[illegible] e an Damia Barcelo
[illegible] altre defener [illegible] confessio fue
[illegible] Damia Barcelo [illegible]
[illegible] Nicolau Martí [illegible]
[illegible] Barcelo [illegible] confessio
[illegible] Damia Barcelo [illegible]
[illegible] Nicolau Martí [illegible]
[illegible] Jaume [illegible] dit [illegible]
[illegible] Jaume [illegible] primer [illegible]
[illegible]

Dicta die

Lo [illegible] de [illegible] sedendo y [illegible] de
[illegible] Berenguer [illegible]
[illegible] Berenguer [illegible]
[illegible] an Miguel
[illegible] defener [illegible]
[illegible] Berenguer [illegible]
[illegible] Berenguer [illegible]
[illegible] confessione
[illegible] Miguel [illegible]

(die Jovis 9 mensis)

(die Veneris)

(die Sabbati)

(die Lunae 12 mensis)

(die Martis)

(die Mercurii)

+

Dicta die

L[illegible] de [illegible]
[illegible]
[illegible]
[illegible]
[illegible]
[illegible]
[illegible] obligansse

Dicta die

[illegible]
[illegible] de [illegible]
[illegible]
[illegible]
[illegible]
obligansse

Die xi mensis
maii [illegible]

Lo senyor [illegible]
[illegible]
[illegible]
[illegible]
[illegible]
[illegible]
[illegible]
[illegible]
[illegible]
[illegible]
[illegible]
[illegible]
[illegible]
[illegible]
[illegible]
[illegible]
[illegible]
ser mas [illegible]

323

325

(dicta die)

Vo [illegible] de [illegible] volunteria
mei se obligo endonar e pagar [illegible] vella
[illegible] de [illegible] [illegible] [illegible]
[illegible] obligavit [illegible]

(dicta die)

Vant [illegible] de [illegible] volunteria
mei se obligo endonar e pagar [illegible]
vella [illegible] [illegible] [illegible]
[illegible] [illegible] [illegible] obligavit

(dicta die)

Lo [illegible] [illegible] [illegible] [illegible]
de [illegible] volunteria mei se obligo
endonar e pagar [illegible] vella [illegible] de
[illegible] [illegible] [illegible] [illegible] [illegible]
obligavit

Die Jnt.° xviij.° mensis may
anno a.° d.° L.° secundo

mre ~~terol~~ y aznar

Lo mag.r miguel Joan gil per justicia de la vila de alcoy sedendo e [illegible]
de parancia, an mre ginys terol obrer de vila de la dita vila de una parte
y an miguel Joan aznar pagre de la matepa vila de alcoy de part altra de
fenent vista la relacio feta ab juramentum prestat en poder de les parts per
lo honor en simio torregrossa pagre de la matepa vila dient que [illegible]
lo dit miguel Joan aznar promete al dit mre ginys terol [illegible] [illegible]
testimoni que li pagaria quatre coronas per gaspar domenech tintorer de la
matepa vila de alcoy vist e tenir lo dit mre ginys terol haver jurat [illegible]
lo dit aznar lo mateix dient li promete lo dit aznar [illegible] dit torregrossa
pagar dites mis [illegible] Perco condemna a consellar del honor y discret en
Joseph Joan de alcambra nos regent la assessoria de la sua cort al dit
miguel Joan aznar [illegible] endonaye pagar al dit mre ginys terol [illegible]
quaranta sous restants a pagar al dit mre terol de les dites mis li
promete pagar per dit gaspar domenech dins deu dies primer vinents
sots pena del quart

326

planes jolteres [illegible] b ista eiam lespij manifes
[illegible] pelifer [illegible] senor
[illegible] y [illegible] dit [illegible] que es
ver [illegible] de [illegible]
~~[illegible]~~
[illegible] ab [illegible]
e [illegible] gracie [illegible]
[illegible] que [illegible]
[illegible] de [illegible] en [illegible]
[illegible] de [illegible] en
[illegible] ~~[illegible]~~ soler
de [illegible] de [illegible] que [illegible]
[illegible] de dit jaume soler
[illegible] de dit [illegible]
[illegible] de [illegible] primer [illegible]
~~[illegible]~~

[illegible] miquel bodj [illegible] de [illegible]

Divendres 3

Lo magnifich miquel joan gil per [illegible] de [illegible] de los [illegible] y [illegible]
de [illegible] al senyor en miquel domenech [illegible]
[illegible] de [illegible] [illegible] carlos
[illegible] y [illegible] de [illegible]
[illegible] de [illegible]
[illegible] de [illegible]
[illegible] de [illegible] los [illegible]
[illegible]
[illegible] de [illegible]
[illegible] libre de [illegible]
de [illegible] de [illegible]
et [illegible] de [illegible]
[illegible]

[illegible]

Die Iovis xxviij mensis ... anno a nat. dni m d ...

Lo mag. miquel joan gil ... justicia de la vila de alcoy sedendo ess oits de ... lo mag. gaspar tonda ... de la vila de cocentayna ... de una part e lo mag. mossen cristofol de la tonda cavaller ... del mag. mossen andreu de la tonda cavaller ... de part altra defenent. Vista la confessio feta per lo dit mossen andreu de la tonda ... de sa ma ... lo dit mossen andreu de la tonda de sa ... confessio que deu al dit mossen gaspar tonda ... tres arroves de oli ... prestat jurament del dit gaspar tonda lo qual medio dito juramento dix que li sa ... de par dites tres arroves de oli al dit mossen andreu de la tonda ... no les y sa pagades. Pero oits ad plenum condemna al dit mossen cristofol de la tonda en dit nom ... en pagar al dit mossen gaspar de la tonda ... les dites tres arroves de oli ... dins deu dies primer vinents ... pena del quart.

Die Iovis ... [illegible]

[illegible] ... se obliga ... [illegible]

Die ... mensis junii ...

pasqual y matarredona. Lo mag. cristofol matarredona de alcoy ... de joan ... volun tariament se obliga en donar e pagar a joan pasqual ... de la satisfaccio del ... del molinar dins deu dies primer vinents obliga ess.

Dito die et anno

Roret y molers. Lo honor en ... lo tinent de justicia de la vila de alcoy sedendo ess oits de ... lo honor miquel roret ... de la dita vila de una part e ...

330

y nadal molto de Joan de part altra defenent dit com y
part del dit loret empuerça tenja una paret migera entre ell
y lo dit molto en lo corral de la part de les seues cases per
ales que alli tenen la qual [illegible] vinga de nou a [illegible] y bapa
y que alli [illegible] fa dan [illegible] per poder en ell
tanquar [illegible] bestiar que [illegible] requeria fos manat al dit molto
juntament ab ell adobasse dita paret migerament a despeses
comunes y dit lo que part del dit molto ha [illegible] de volun
tat y [illegible] de les parts promesa que [illegible] dies y [illegible]
[illegible] y [illegible] los dits nadal molto y mel
[illegible] a despeses comunes faran dita paret y lo que falta
[illegible] del [illegible] de vila que ella sera de manera
que [illegible] de les [illegible] de dites parts.

Die [illegible] xiiii junii

[illegible]

Die [illegible]
junii [illegible]

[illegible]

331

[illegible]

die [illegible] [illegible]
[illegible]

Die [illegible] [illegible] [illegible] d L [illegible]

moullor

Lo magc en pe [illegible] [illegible] de la vila de [illegible]
de [illegible] [illegible] moullor [illegible] de la [illegible] vila de [illegible]
[illegible] [illegible] [illegible] [illegible] [illegible] [illegible] [illegible] [illegible]
[illegible] [illegible] [illegible] [illegible] [illegible] [illegible] [illegible] [illegible]
moullor [illegible] [illegible] [illegible] [illegible] [illegible] [illegible] [illegible] [illegible]
[illegible] [illegible] [illegible] [illegible] [illegible] [illegible] [illegible] [illegible]
[illegible] [illegible] [illegible] [illegible] [illegible] [illegible] [illegible] [illegible]
[illegible] [illegible] [illegible] [illegible] [illegible] [illegible] [illegible] [illegible]

Dicto del granno

La acomanda na medina de alcoy ... de Joan de ... mi
fargé voluntariament ... al senor
... Joan ... fill de ... nostres
... dos ... d'aquell sa ...
... [illegible] ... obliga ...

Dicto dit

Lo dit senor ... fou lo ajustament de justicia de la dita
vila de alcoy ... en ... molts
de una part agent Jaume Joan Ortiz sastre de part altra
defenent ... Joan Ortiz sastre
... dit ... Joan Ortiz ... donar ...
... [illegible] ... de ...
... [illegible] ...

Dicto dit ...

La ... fou lo ajustament de justicia de la vila de alcoy
... en Joan ... de la dita
vila de alcoy ... de Elisabet Lopiz ... vidua
germana ... rebent
... a ... de setembre
del any ... en Joan Lopiz
... de la ... vila administrador dels bens ... del
dit ... per altra ... del dit Joan ...
... al dit Joan Lopiz ... nom de dot
... al ... de
... Melchior Lopiz germa de aquella del ...
... legat ... dos anyades
... lo dit Joan Lopiz en ...
... dit Melchior Lopiz
... legat a la dita sa germana ...
... dels dits ... lo dit Joan
Lopiz dona ... de tota sa administracio ...
... saber ... dels
... Joan ...
... clars ...
... lo dit ... en ...

Die jouis xx° mensis junii

(Eodem die)

Hieronymo Ongroso voluntariamente obligo y se
de los dos mil sesenta ducados y pagar la gracia
de ella que [illegible] dos [illegible] y de
aquellos [illegible] dos ducados primer vinente
obligavit

(Die mijs xxvij junij)

Gonçalbez de la vega de la voluntariamente
se obligo a dar y pagar la gracia de ella de
[illegible] dos [illegible] y de
dos ducados primer vinente obligavit

(Eodem die)

Loys ~~[illegible]~~ Cabrera pretendiendo [illegible] mil sesenta
voluntariamente se obligo a dar y pagar [illegible]
[illegible] y de [illegible] voluntariamente
~~se obligo a dar y pagar~~ [illegible]
dos [illegible] de [illegible] primer vinente obligavit

(Eodem die)

Loys Carbonell fue [illegible] Carbonell [illegible]
Vandosin mil sesenta voluntariamente se obligo
a dar y pagar [illegible]
[illegible] de [illegible]
[illegible] dos ducados primer vinente obligavit

(Die mijs xx junij)

Gaspar Alles [illegible] de [illegible] mil sesenta voluntari
amente se obligo a dar y pagar [illegible]
[illegible] visto [illegible]
[illegible] primer
vinente obligavit

(Die mijs xxij junij)

~~[illegible]~~

Loys Gilbert [illegible] voluntar
de [illegible] voluntariamente

[illegible]

Die Jueuis xviij mensis Julij anno a nativitate domini millesimo cccc° lij°

torregrosses

Lo magi Justicia dela vila dealcoy sedendo ... de parau la an
nofre torregrossa laurador dela dita vila de [illegible] agent ya gabriel
torregrossa laurador son germa dela matepa vila de part altra [illegible]
ne feta per lodit gabriel torregrossa hauer fet cessio al dit nofre torregrossa
contra [illegible] dealbayda y per [illegible] no cessar sia pagat
y hauer cobrat lo dent del dit nofre son germa y no hauer restituyt
les den lluures den soy denya al dit nofre torregrossa [illegible] de les [illegible]
li fen dita cessio a consellat del discret [illegible] ordinari dela sua cort condemna al dit gabriel torregrossa a presentement
restituir y pagar al dit nofre son germa les dites [illegible] dins den dies
primer vinents sots pena del [illegible]

Dicto die et anno

La muller de nadal lopiz laurador dealcoy [illegible] de joan de [illegible] [illegible]
voluntariament se obliga endonar e pagar [illegible] [illegible] per [illegible] vinti dis
li presta dins den dies primer vinents obliga [illegible]

Dicto die et anno

nofre silnestre payre prelacio de joan [illegible] voluntaria
ment se obliga endonar e pagar [illegible]
no just compte que li deu de resta [illegible]
a den dies primer vinents obliga [illegible]

Die Jueuis xxviij mensis Julij [illegible]

bernat moullor payre dela vila dealcoy voluntariament se obliga endonar e pa
gar a joan [illegible] payre dealcoy [illegible] salvo just [illegible] que li deu de preu
dresta del preu de [illegible] li tene dins den dies primer vinents obliga [illegible]

Die Jueuis xxviij mensis Julij
anno a nativitate domini millesimo cccc° lij

Davant la presentia del magi miguel joan gil [illegible] justicia dela
vila dealcoy e cort sua personalment [illegible] joan castello [illegible] de una part agent [illegible] molto
de part altra defenent [illegible] del dit joan castello [illegible]
ten que lodit [illegible] molto [illegible] que lodit castello li deu de [illegible] que

340

dexing molto en casa del dit reverent mossen luys ferrer y alli
[illegible] volgueré oir les pretensions de les dites parts y axi
oyt el dit gemolto tot lo que desija esta convengut y lo dit jau-
me molto dix e [illegible] tot lo contengut en dites [illegible]
tensions y que no [illegible] ell mes [illegible] feta roga y [illegible]
y [illegible] [illegible] que fos pagat segons mostra
ab una [illegible] y axi los [illegible] [illegible] oides
les pretensions de les parts declarare que lo dit gemolto de-
[illegible] [illegible] y que lo dit jaume molto [illegible]
[illegible] tot [illegible] de les [illegible] del blan ny en lo dit [illegible]
lo dit gemolto [illegible] lo dit libre y les [illegible] ans [illegible]
si lo dit jaume molto [illegible] [illegible] [illegible]
manifestat y fos [illegible] y [illegible] de les dites [illegible] lo
dit gemolto [illegible] [illegible] y que tot lo [illegible] lo dit gemol
to [illegible] de [illegible] y fer la paga del dit [illegible]
[illegible] de pagar lo [illegible] lo qual [illegible] al dit gemolto
[illegible] les [illegible] y feta paga de tot lo contengut [illegible]
lo dit gemolto tot lo que tenia pagat de [illegible] en dites
[illegible]. Et etiam se pretén per part del dit gemolto com
[illegible] y [illegible] [illegible] [illegible] en la jornada [illegible]
[illegible] y nomenat [illegible] rebut lo dit jaume molto [illegible]
[illegible] [illegible] y [illegible] de miquel [illegible]
lo qual al [illegible] de la paga los [illegible] de [illegible] lo dit ge-
molto de tal manera que lo dit jaume molto [illegible] rebut al
[illegible] del dit [illegible] tambe [illegible] manifesta
considerat que lo dit gemolto [illegible] la paga [illegible] lo dit [illegible]
tello es de una [illegible] que lo dit jaume molto [illegible] y [illegible]
[illegible] ans del temps de la companyia de [illegible]
[illegible] y de son [illegible] de la qual lo dit jaume molto [illegible] de
[illegible] [illegible]. [illegible] lo que [illegible] lo dit gemolto com [illegible]
[illegible] oides les parts [illegible] [illegible] de son [illegible]
[illegible] y jurament del dit joan castello [illegible] les dites [illegible]
o part de aquelles allegades per lo dit gemolto [illegible]
per part del dit gemolto que no pagas al dit jaume molto les dites
[illegible] [illegible] [illegible] o manat per part del [illegible]
y no pagas dites [illegible] al dit gemolto ans de la solucio y
paga [illegible] feta al dit jaume molto. Et ad omnia [illegible] no [illegible]
lo dit [illegible] [illegible] y declara la dita solucio e
paga feta per lo dit joan castello de les dites [illegible] al dit
jaume molto esser bona [illegible] feta donant [illegible]
[illegible] al dit gemolto ab [illegible] a [illegible] de maig [illegible]
testes miquel castello y andreu [illegible] maja
[illegible] de alcoy

342

+

E publicada la dita declaratio lo dit Joan castello dix que lo aua
y aprouaua la dita declaratio y lo dit Pemolto dix que noy con
sentia parlant com [illegible] de mana [illegible] al apparel
lament y que temps [illegible] lo [illegible]

Die [illegible] mensis Julij
anno [illegible] LIJ

Ne fre pastor payre fill de Joan de alcoy prelatio de Joan de asin
sin satge voluntariament se obliga en donar e pagar a miquel
Joan aguar payre vij ß vj d de preu de vitros de cordellat li
ja venut dins deu dies primer vinents obliga etc

Die xxviij Julij d LIJ

Luis balaguer la vidor fill de Joan de alcoy prelatio de Joan de
asin sin satge voluntariament se obliga en donar e pagar
a Joan guillem procurador del beneficiat de cabata xvj ß q li
deu de cens deu cabata de la paga de nadal proppassat dins deu
dies primer vinents [illegible] obliga etc

Die xviij Augusti

Pe berenguer payre [illegible] de [illegible] dasin mis [illegible]
[illegible] se obliga en donar e pagar
[illegible] conte de [illegible]
[illegible] de aquelle [illegible]
[illegible] dins [illegible] dies
primer vinents obligauit

Die [illegible]

[illegible] voluntariament
se obliga en donar e pagar [illegible]
[illegible]
[illegible] dies primer vinents obligauit

343

Die Jul. tertio mensis augusti
anno a nat. dni. mo. d°. l. ij°

valls

Lo magnifich Miquel Joan Gil Perez Justicia de la vila de Alcoy sedendo
oits de paraula a Lon en Andreu valls pedidor de Albayda trobat
en alcoy de una parte agent ga no fe silvestre pagar de alcoy de part al
tra defenent per confessione fera pedit silvestre y vist una abbara fet
pedit silvestre condemna al dit silvestre pnt en donar e pagar al dit
andreu valls pnt y de voluntat de aquell sis lliures de moz valens
de resta de aquelles vuns se contengudes en dit abbara y de pres de
preu de un cordellet li compra dins xv dies primer vinent sots
pena del quart

Die Jul. uni mensis augusti
anno pre dicto

molro

Lo magnifich en Miquel Joan Gil Perez Justicia de la vila de Alcoy sedendo
pro tribunali oits de paraula a Lon en Miquel Garro, morgar de la
vila de Coremayna de Junta part y ne dit molro llamador fill de pe
de la vila de Alcoy de part altra per confessione fera per lo dit nadar
molro condempnat aquell en donar e pagar al dit mad manigarro
tota aquella quantitat que per dos morgar es e pagar fera tenyrat y jurgat
de mes hauer per raho de la cura que aquell ha fet en la nafra que
pe molro son nebot tenya en lo cap y dessos dites de venyrala
dit vila com als per raho de curar y morgar aquell infra decem
sots pena del quart

Die [illegible]

andreu [illegible] [illegible] [illegible] [illegible] [illegible]
[illegible] [illegible] [illegible] [illegible] [illegible]
[illegible] [illegible] [illegible] [illegible] [illegible]
[illegible] [illegible] [illegible] [illegible] [illegible]
[illegible] [illegible] [illegible] [illegible] [illegible]
[illegible] [illegible] [illegible] [illegible] [illegible]

Die [illegible] augusti

[illegible] [illegible] [illegible] [illegible] [illegible]
[illegible] [illegible] [illegible] [illegible] [illegible]
[illegible] [illegible] [illegible] [illegible] [illegible]
[illegible] [illegible] [illegible] [illegible] [illegible]
[illegible] [illegible] [illegible] [illegible] [illegible]

3114

315

[illegible]

Die [illegible] mensis augusti [illegible]

arz y martinez

Lo senyor en pere andreu arrayna loctinent de justicia de la vila de alcoy sedendo [illegible] oir de la vila [illegible] en pere arrayna major de una part agent y en vicent [illegible] de part altra de la matexa vila de alcoy defenent vist lo juvament [illegible] per lo dit arrayna de voluntat del dit [illegible] al dit [illegible] y del preu de aquella [illegible] lo dit [illegible] condemna al dit vicent [illegible] donar e pagar al dit pere arrayna [illegible] les dites [illegible] del preu de la dita [illegible] que deu dict [illegible] primer vinent sots pena del quart

Dicto die et anno

Lo senyor en pere andreu arrayna loctinent de justicia de la dita vila de alcoy [illegible] al senyor y [illegible] en joan arz [illegible] de la dita vila de alcoy de una part agent y en luys martinez [illegible] de part altra defenent [illegible] confessione [illegible] y de luys martinez condemna aquell [illegible] donar e pagar al dit joan arz quaranta sous de moneda valenciana de preu de una [illegible] entre aquells [illegible] lo dit martinez [illegible] na lo dit arz [illegible] primer vinent sots pena del quart

347

Dictis die et anno

Vicent de [illegible] pagès de la vila de Alcoy voluntariament se obliga en donar e pagar a [illegible] de Alcoy [illegible] quatre lliures dot [illegible] renuncia [illegible] obliga [illegible]

Dicto die et anno

Lo senyor Pere Andreu Arrayna loctinent de justicia de la dita de Alcoy [illegible] de la una part [illegible] de Alcoy de una part [illegible] pagès de la [illegible] vila de Alcoy de part altra [illegible] la relatio feta mediant jurament [illegible] per lo senyor en honorat major de la mateixa vila de Alcoy [illegible] natal [illegible] Pasqual [illegible] al dit [illegible] obligaçio [illegible] per a en donar e pagar [illegible] Joan de [illegible] en donar e pagar al dit [illegible] restants a pagar [illegible] dita viuda en virtut de cert [illegible] de dit major de la [illegible] pagat lo dit [illegible] la dita viuda [illegible] Nadal Pasqual [illegible] en donar e pagar al dit [illegible] de [illegible] jurament [illegible] a pagar al dit [illegible] dins deu dies [illegible] pena del quart salari

Antedictis die et anno

Sebastià Monro teixidor gendre de [illegible] de Alcoy [illegible] de Joan de [illegible] voluntariament se obliga en donar [illegible] a [illegible] Ferriz [illegible] dotze sous [illegible] dins deu dies [illegible] obliga [illegible]

Predictis die et anno

Lo senyor en Pere Andreu Arrayna loctinent de justicia de la dita vila de Alcoy [illegible] de la dita vila de una part [illegible] Silvestre pagès de la mateixa vila de Alcoy de part altra [illegible] mediant jurament feta condemna al dit [illegible] en donar e pagar al dit [illegible] lliures [illegible] dins deu dies [illegible] pena del quart

Lo mes venne dia de [illegible] [illegible]
[illegible] [illegible] [illegible] [illegible]
[illegible] [illegible] [illegible] [illegible]
[illegible] [illegible] [illegible] [illegible]
[illegible] [illegible] [illegible] [illegible]
[illegible] [illegible] [illegible] [illegible]
[illegible] [illegible] [illegible] [illegible]
[illegible] [illegible] [illegible] [illegible]

Die Jueves [illegible]

Jaume Cozer [illegible] [illegible] [illegible]
[illegible] [illegible] [illegible] [illegible]
[illegible] [illegible] [illegible] [illegible]
[illegible] [illegible] [illegible] [illegible]
[illegible] [illegible] [illegible] [illegible]

Dimes dia 3

Jaume [illegible] [illegible] [illegible] [illegible]
[illegible] [illegible] [illegible] [illegible]
[illegible] [illegible] [illegible] [illegible]
[illegible] [illegible] [illegible] [illegible]
[illegible] [illegible] [illegible] [illegible]
[illegible] [illegible] [illegible] [illegible]

Die Jueves [illegible]

tellat a la dita vinda na borrachina

Lo mes Jueves [illegible] [illegible] [illegible] [illegible]
[illegible] [illegible] [illegible] [illegible]
[illegible] [illegible] [illegible] [illegible]
[illegible] [illegible] [illegible] [illegible]
[illegible] [illegible] [illegible] [illegible]
[illegible] [illegible] [illegible] [illegible]
[illegible] [illegible] [illegible] [illegible]
[illegible] [illegible] [illegible] [illegible]
[illegible] [illegible] [illegible] [illegible]

354

Die xxiij°. septembris [illegible]

Pere Sancho major procurador de Joan de Ahin [illegible] vol[illegible]maya [illegible] se obliga en donar e pagar a miquel sancho fill de pe[re] [illegible] tres [illegible] y onze diners [illegible] salvo [illegible] compte de sperar de dia de vui [illegible] una sola paga [illegible] obliga[illegible]

Dicto die et anno

ij dancata tenellat p[er] vint di.

Lo mag[nifi]c en miquel [illegible] per justicia de la vila de alcoy sedendo [illegible] de una part agent y ana [illegible] sola [illegible] de paja [illegible] de luis paja [illegible] de la dita vila de alcoy [illegible] altra defenent ex confessione feta per dita viuda de luis paja [illegible] condemna a la dita viuda de luis paja [illegible] en donar e pagar al dit pe[re] [illegible] per lliures restants de aquelles [illegible] gita viuda [illegible] promete pagar [illegible] lo dit [illegible] sanxo pagar [illegible] pagar [illegible] [illegible] deus [illegible] dies.

Die [illegible] xxvij. septembris

Jaume [illegible] [illegible] se obliga [illegible] [illegible] [illegible] [illegible] [illegible]

Dicto die

Lo [illegible] [illegible]

Die mijcc xxviij septembris
anno [illegible]

II

Jot Sancho volunt [illegible] en
donar e pagar [illegible]
[illegible]
[illegible]
[illegible]

Die mijcc [illegible] octobris

II

[illegible] dos in mijsotge volunt
[illegible] en donar e pagar [illegible]
[illegible]
[illegible]

Die mijcc x octobris

II

Damjo [illegible] dos in mijsotge volunt
[illegible] en donar e pagar [illegible]
[illegible]
[illegible]
[illegible]

Die [illegible]

[illegible]
[illegible]
[illegible]
[illegible]
[illegible]
[illegible]
[illegible]
[illegible]

Die jurisdictionis xij octobris

Lo honor en Francesc Pasqual fill de Llois Joan Payre
vehi de la vila de Alcoy prelacio de Joan Dazin mi sotge
volunteriament se obliga a Joan Blanes fill de Francesc q° de la
[illegible] vila en donar e pagar huit sous huit diners
a quell lo den de fahenn dins den dies prores dilacions
obligaviuers

361

Die iiij^ta xiiij octobris

[illegible] de [illegible] de [illegible]
[illegible] voluntariamente se obligo [illegible]
[illegible] xvj [illegible]
[illegible]
obligavit [illegible]

Die iiij^ta xvij octobris

[illegible] Carbonel [illegible]
[illegible] se obligo [illegible]
[illegible] lxxxviij [illegible]
[illegible]
[illegible]
[illegible] obligavit

Dicta die

[illegible] de [illegible] voluntariamente
[illegible] se obligo [illegible]
[illegible]
[illegible]
[illegible]
obligavit [illegible]

Dicta die

[illegible] voluntariamente se obligo [illegible]
[illegible] de [illegible]
[illegible]
[illegible]
obligavit [illegible]

363

signum

[illegible]

Die Jovis xxi mensis octobris
anno [illegible]

volo ma abat

Pere abat menor [illegible] de [illegible] volun-
tariament se obliga [illegible]
[illegible]
[illegible]
[illegible] obliga [illegible]

Dicto die et anno

castello

Miquel Castello menor [illegible] de Joan de [illegible]
voluntariament se obliga [illegible]
[illegible]
[illegible]
[illegible] obliga [illegible]

Dicto die

[illegible] voluntariament se obliga [illegible]
[illegible]
[illegible] obliga [illegible]

agent. y dassens blanch teyder de la dita vila dealcoy ses arrabba
dellement ley confessions feta dit blanch sanes lo contra
dom b formens que sa mllit en lo quartet del mas de dit confell
gnos sauer arrabbastat cognessanca de arrabbigar y dit formens and
facias defensoratgnes a dessen condemna al dit lmp blanch en rasons
en restituir al dit borrassina pagar cch sous barcelo formens
dits den dich primer vinents sots pena de lurs bens dels quals sessa
dellmar lo pan en nera sane dit formens apel enfor parels
com altres rasos ges en senebra en aquer segar y batre dit formens
dins lo dit termyn

Dicto die etamo

borrassina

Miguel berbegal pages de la vila dealcoy reconegue se obliga en
donar e pagar a joan borrassina lauradot procurador de jofre gabriel
de la dita vila dalcoy dotze sous lemosins reyall y cascu dels dits
dits dotze primer vinents sens li fer dilacio sa obliga &c

Dicto die etamo

lazer

Johanot en pelegrin fadrinet de justicia de la vila dealcoy fadent
offici de batlia andreu lazer laurador de la dita vila dealcoy de
una part agnes y anjoan carbonell teyder ambdos de la dita vila dealcoy de
part altra dessenint dit agnes de lazer fadelmant demanant al dit
carbonell cognalo lo dit lazer den sa jornada ab vint sous
quens dels dits sans tenyt ell glosse del dit carbonell amigos prest
lo dit carbonell pretes dits sous pagat al dit lazer dit lo
jurament fet y declarat de volumtat del dit carbonell dient que
juras lo dit lazer que lo dimes que ell los pagaria cas ad dit
dessenint confessat dessen dejus dit fer condemna al dit joan carbo
nell present endonar e pagar al dit andreu lazer cinch sous lyb
dessenint los dimes dins dit dia e lo dit andreu lazer cinch sous lyb

Dicto die etamo

Jheronym blanch pages dealcoy reconegue se obliga endonar
pagar a francesch rossinyol argenter de dits loch dealcoy e dimy y dimes
vallmyana dotze sous lemosins just bruxe sobdegat y del dits sens dins
vinents obliga &c

Die mijs xxvij mensis nouembris
anno a nativitate dni m cccc lxj

Johanot en pelegrin fadrinet de justicia de la vila dealcoy fadent
offici de batlia andreu lazer laurador de la dita vila dealcoy de
una part agnes y anjoan carbonell teyder ambdos de la dita vila dealcoy de
part altra dessenint dit agnes de lazer fadelmant demanant al dit
carbonell cognalo lo dit lazer den sa jornada ab vint sous
quens dels dits sans tenyt ell glosse del dit carbonell amigos prest
lo dit carbonell pretes dits sous pagat al dit lazer dit lo
jurament fet y declarat de volumtat del dit carbonell dient que
juras lo dit lazer que lo dimes que ell los pagaria cas ad dit
dessenint confessat dessen dejus dit fer condemna al dit joan carbo
nell present endonar e pagar al dit andreu lazer cinch sous lyb
dessenint los dimes dins dit dia e lo dit andreu lazer cinch sous lyb

(Diez

(Diez y seis

(Diez y siete

374

(die mijs xxiij decembris)

[illegible] de [illegible] volun
[illegible] obligo [illegible]
[illegible]
[illegible]
[illegible]
obligaverunt

(die mijs xxiij decembris)
[illegible]

[illegible] de [illegible]
[illegible] morillo [illegible]
[illegible]
[illegible]
[illegible]
[illegible]
[illegible]
[illegible]
[illegible]
[illegible]

[illegible]
[illegible]
[illegible]
[illegible]
[illegible]
[illegible]
[illegible]
[illegible]
[illegible]

…gs impratts
…it magna

382

1

Primer mo de Pedamte mo
[illegible] ~~[illegible]~~ del mag en
[illegible] gil [illegible] cinta [illegible]
[illegible] de [illegible] de [illegible] [illegible]

R

[illegible] [illegible] [illegible]

383

xviij de

48 Joan Perez fill de ✝ Per Sancho
miguel

Anno anno d[omi]ni [illegible] die veneris xiiij
[illegible] miguel
[illegible] de la [illegible] de [illegible]
[illegible] en Joan Perez
fill de [illegible] miguel de [illegible]
[illegible] del [illegible]
[illegible]
[illegible]
[illegible]
[illegible]
[illegible]
[illegible] en libre de [illegible]
[illegible] xiiij de octobre de l[illegible]
[illegible]

[illegible] die

p[rim]a 1 [illegible] Die Jovis xviij mensis Januarij anno quo supra m[illegible] Lj davant la presencia del dit [illegible]

p[rim]a [illegible] Die [illegible] xxviij Januarij anno quo supra davant [illegible]

p[rim]a [illegible] Die Jovis primo febroarij anno quo supra [illegible]
[illegible]

p[rim]a [illegible] Die Jovis iiij februarij m[illegible] Lj Joan Perez de [illegible] partent [illegible]
la segona contumacia al dit [illegible] / ~~Die Jovis [illegible]~~
~~[illegible]~~
~~[illegible]~~

385

[illegible] Juan Gregorio [illegible] andreu marq

Anno a nat. dni xxd. [illegible] die vero [illegible]
[illegible] mensis Januarii [illegible]
[illegible] Juan [illegible] Gregorio [illegible]
[illegible]
[illegible]
[illegible]
[illegible]
[illegible]
[illegible]
[illegible]
[illegible]

[illegible]

Die Jnth. xxv. mensis Januarii anno a nat. dni. [illegible] [illegible] en miguel Joan Gilgez

388

f° 181

ff [illegible] andreu [illegible] moza + [illegible] Joan tomas

Die [illegible] anno dni m d l [illegible] die [illegible]
[illegible] de la vila de alby [illegible]
[illegible] [illegible] Jurat [illegible]
[illegible] [illegible] [illegible] de
[illegible] [illegible] [illegible] [illegible] misage
[illegible] [illegible] [illegible] Joan
tomas [illegible] [illegible] maneras
f. [illegible] [illegible] [illegible] [illegible]
[illegible] [illegible] [illegible] de [illegible]
[illegible] [illegible] [illegible] los dits duros
[illegible] [illegible] [illegible] de [illegible]
[illegible] [illegible] de aquells [illegible]
[illegible] [illegible] [illegible] mere
[illegible] [illegible] [illegible] [illegible]
[illegible] [illegible]

Joan de [illegible] [illegible] [illegible]

f. 1 [illegible]
f. 1 [illegible]
f. [illegible]

Die Jovis xxviiii mensis Januarii anno a nat. dni mdlii davant la presentia del mag. en [illegible] andreu aragna loctinent de justitia de la vila de alby y [illegible] personalment constituits los dits andreu y Joan moza [illegible] de alby [illegible] de [illegible] com los [illegible] del mag. [illegible] donats al dit Joan tomas [illegible] [illegible] [illegible] aquell no [illegible] pagar ni offerir bens alguns [illegible] [illegible] de aquell [illegible] offerir ala [illegible] los bens mobles de aquell [illegible] [illegible] y legitima [illegible] [illegible] [illegible] los [illegible] de la [illegible] demanada y [illegible] [illegible]

Lo dit mag. loctinent de justitia [illegible] dicta offerta [illegible] [illegible] personalment ab son [illegible] y mi [illegible] ala casa del dit Joan tomas [illegible] [illegible] de bens a [illegible] [illegible] bens alguns mobles ni [illegible] [illegible] [illegible] [illegible] y [illegible] [illegible] de bens.

cap [illegible]
f. [illegible]
f. [illegible]
f. [illegible]

Postmodum vero die Jovis xxi mensis septembris anno mdliiii lo mag. [illegible] Joan [illegible] loctinent de justitia de la vila de alby [illegible] [illegible] lo dit andreu moza [illegible] personalment ab son [illegible] y mi [illegible] ala casa del dit Joan tomas y [illegible] dos [illegible] de aquell les quals [illegible] a [illegible] [illegible] de voluntat de la part lo qual [illegible] [illegible] les dits dos [illegible] [illegible] del dit mag. [illegible] y promete [illegible] aquelles de manera [illegible] o [illegible] lo [illegible] promete [illegible] obliga [illegible] [illegible]

testes Joan [illegible] de [illegible] y [illegible] de alby

[illegible]
faga [illegible]

Et [illegible] lo dit mag. loct. de justitia [illegible] la offerta de dits [illegible] a Joan [illegible] [illegible] publica [illegible] [illegible] [illegible] [illegible]
De [illegible] [illegible] die [illegible] mensis septembris anno mdliiii los [illegible] en [illegible] domingo y [illegible] de voluntat de la part [illegible] los dits [illegible] [illegible] [illegible] [illegible] prometent [illegible] dit [illegible] la [illegible] [illegible] prometent [illegible] obliga [illegible] [illegible]
testes [illegible] y [illegible] de alby

394

85

Joan [illegible] fill de [illegible] molto [illegible]

Anno a nativitate domini [illegible] die vero Jovis [illegible] me [illegible] [illegible] de [illegible] Jaspar [illegible] [illegible] [illegible] [illegible] [illegible] [illegible] de [illegible] [illegible] [illegible] [illegible] de [illegible] [illegible] [illegible] [illegible] [illegible] dit [illegible] [illegible] [illegible] [illegible] [illegible] [illegible] [illegible] [illegible] de [illegible] [illegible] [illegible] [illegible] [illegible] [illegible] [illegible] de [illegible] [illegible] de dembre [illegible] [illegible] [illegible] [illegible] [illegible] [illegible] [illegible] [illegible] [illegible] [illegible] [illegible] de aquell [illegible] [illegible] [illegible] [illegible]

Dos palmelles una negra y una blanca testes Luis [illegible] y [illegible] a [illegible]

Et postea vero die Jovis xviii^o. mensis Januarii anno predicto MDLII^o davant lo dit mag. justicia [illegible] mi sayg ala casa del dit [illegible] [illegible] molto [illegible] [illegible] regesta. Lo dit [illegible] molto dix que posava en poder del dit mag. justicia y [illegible] dos palmelles la una negra y laltra blanca [illegible] del dit [illegible] [illegible] [illegible] senyals [illegible] en son poder lo dit Joan [illegible] mi sayg de presencia y de voluntat del dit mag. justicia [illegible] del dit [illegible] [illegible]

testes Luis [illegible] laurador y [illegible] laurador de la vila de alcoy

[illegible] mi sayg [illegible] dic xviii^o. Januarii

Die Jovis xxviii^o mensis Januarii anno predicto MD^o L[illegible] davant la [illegible] del dit mag. justicia

[illegible]

Die Jovis [illegible] [illegible] anno [illegible] [illegible] [illegible] [illegible]

Die Jovis [illegible] febrer anno [illegible]

Die Jovis [illegible] [illegible] [illegible] [illegible] [illegible] [illegible] [illegible] [illegible] [illegible] [illegible] [illegible]

393

Exp.

Luis Sempe fill de luis Sempe — Abdon Giner

Anno a nat. dni ao d. L ij die vero intitulato xviij mensis Januarij Domingo Miguel Joan Gil Pez Justicia de la vila de Alcoy instant presentant Luis Sempe Pagre fil de luis de la matexa vila de Alcoy y en virtut de la carta de ... Joan de Asin misatge de la sua Cort que vaga personalment a Abdon Giner Pagre de la matexa vila de Alcoy e que li done mayt exp. de deu dies

p.a xj d. Informa solita et cum omnibus suis clausulis assuetis de quantitat de xij lb. xv s. de moneda valentiana que afferma esterli dagides de deute principal pena y mistions y ... quals voluntariament se obliga en libres de la sua Cort de preu de un dia en calendari de vij de Janer ara corrent del present any a d. L ij.

Joan de Asin misatge retulit dicto ... anno

p.a xiiij Die Jovis xx februarij anno quo supra dominante ... del dit Jovis

p.a xx d. Die Jovis xxij februarij ... dominante ... del dit Jovis

p.a xvj d. Die Jovis xxiij februarij anno quo supra ... Sempe ... ...

p.a vj d. Die Jovis xxvj mensis februarij anno ao d. L ij lo dit Luis Sempe ... partem ... la segona contumacia al dit Abdon Giner ...

394

Exp.

Mre Jaume Guillem procurador de sa muller y cuyada — Luis Sempere de Miguel

Anno a nat. dni. mo. d°. Lij°. die vero Jnt. xxj°. mensis Januarij
Lo magr. Miguel Joan Gil Perez citada justicia de la vila de Alcoy instant
y requirent lo honor en Mre Jaume Guillem pagre de la dita vila de Alcoy
procurador de sa muller y sa cuyada Coloma vidua jurades de la muller
de Luis Sempere q°. y en virtut de la carta de ... dixe mana an Joan de
Pa. xj d. Asin Misatge de la suavoit que vaga personalment al dit Luis Sempere e
que li done mayt. ... de ... informa ... et cum omnibus
suis clausulis assuetis de quantitat de cinquanta sous de moy vaj
que afferma esserli deguts en dits noms de resta de aquelles xviij s.
mitat de aquelles ... ... les quals aquell los confessa deure
per les causes contengudes en una obligacio rebuda per honorat Joan Bodi
... de ... de ... de ... les quals xviij s. pro
mete pagar en termins ... ... aquells ...

Joan de Asin Misatge ... dicto die

Die Jovis primo febrero anno quo supra dan ...
Pa. xvij Lo ... del dit Jovis

Die Jovis xvij febrero anno quo supra ... dan ...
Pa. xx d. ... del dit ... ...
... Jaume Guillem ... ...
Die Jovis xvij febrero anno quo supra
Pa. xvj d. ... Jaume Guillem ... ...
... ...
Pa. xvj d. ... Die Jovis xvij febrero anno quo
supra ... Jaume Guillem ... ...
... ...

395

Ex.

Cristofol monto. + pere sengre de Galera

Anno anat. dni mdo. Lij.o die vero jnstantis xxiij.i mensis Jan
ar. lo mag.r miguel Joan gil perez Justicia de la vila de alacant instant
y requirent lo honor en cristofol monto pobre de la matexa vila de al
acant y en virtut de la carta de [illegible] an Joan de asin mi
satge de la sua cort que vaga personalment a pere sengre de galcera
[illegible] de la matexa vila y que li dones [illegible] de deu dies informa
solta et cum omnibus [illegible] de [illegible] de [illegible] de [illegible]
que li deu de [illegible] del preu de un dia en les quals volunt [illegible]
se obliga en libres de la sua cort en calendari de xj dels corrents mes
y any o dins aquells [illegible]

Joan de asin mi satge retulit [illegible]

Die jnstantis vj.i mensis febrerii anno anat. dni mdo. Lij.o davant la
presencia del mag.r miguel Joan gil perez

Die jnstantis xxvij.i mensis febrerii anno mdo. Lij.o lo dit frare agosti monto
procurador de sor germana cort [illegible] la segona [illegible] del dit pere
sengre de galera [illegible] / die jnstantis xxviij.i febre-
rii anno quo supra cristofol monto [illegible]
[illegible] / dicto die [illegible]
[illegible]

Die jnstantis primo aprilis de Lij lo mag.r justicia instant
cristofol monto [illegible] Joan de asin mi satge [illegible]
al dit monto [illegible] de [illegible] de [illegible]
de la [illegible] estimada [illegible]
a la [illegible] de [illegible] dies si lo dit cristofol monto

396

E[illegible]

Joan Sentge de Bettomba + Joan Carbonell de Bot [illegible]

A nno a nat. dni. MDLII die vero [illegible] mensis Janu arij [illegible] miquel Joan gelzer [illegible] de la vila de alcoy [illegible] tant y requerint [illegible] en Joan Sentge [illegible] de Bettomet [illegible] de la [illegible] en Joan de Agin [illegible] de la [illegible] en Joan Carbonell [illegible] [illegible] de la [illegible] [illegible] [illegible] [illegible] de [illegible] de [illegible] [illegible] [illegible] de [illegible] [illegible] de [illegible] [illegible] de [illegible] [illegible] de aquells [illegible] de aquells [illegible]

pa [illegible]

Joan de Agin [illegible] retulit a [illegible] dit mes

[illegible] de [illegible] de [illegible] [illegible] [illegible] [illegible] [illegible] [illegible] [illegible] [illegible] [illegible] [illegible]

[illegible]

Die [illegible] aprilis [illegible] [illegible] [illegible] [illegible] [illegible] [illegible] [illegible] [illegible] [illegible] [illegible] [illegible] [illegible]

Ex.

Joan perez de jaume + q pot hansp.

Anno a nat. dni. cxxx d° [illegible] ij° die vero jun. xxvij° mensis
[illegible] Joan gil perez justicia de la vila de al
[illegible] y requirent lo [illegible] en Joan perez fill de jaume a la dier
[illegible] en virtut de la carta [illegible] scrita dix emana an
Joan de [illegible] de la sua [illegible] personalment an pot
hansp de la matexa vila e que li done mayt [illegible] de deudres infor
ma solita et [illegible] omnibus [illegible] clausulis [illegible] de quantitat
de [illegible] li deu del preu de una [illegible] li compra y
de certa tala o [illegible] en los quals voluntariament
se obliga en libres de la sua [illegible] de vij de janer
ara corrent o [illegible] aquells [illegible]

Joan de [illegible] mi [illegible] retulit a [illegible] de janer

Die [illegible] viij. febr. [illegible] anno quo [illegible]
[illegible]

Die [illegible] xxvj aprilis anno quo [illegible]
[illegible]
Die [illegible] xj. madij anno quo [illegible]
[illegible] [illegible]
[illegible] / Die [illegible]
anno quo [illegible]
[illegible]

400

felip castello [illegible] gregorio [illegible]

A [illegible] anos [illegible] dia [illegible] primo febro
[illegible] Lomas [illegible] de [illegible] instante
Lomas [illegible] [illegible]
[illegible] [illegible]
[illegible] [illegible]
[illegible] [illegible]
[illegible] [illegible]
[illegible] [illegible]
[illegible] [illegible]
[illegible] [illegible]
[illegible] [illegible]

[illegible] die

die [illegible] febro [illegible] Lomas [illegible] felip
castello [illegible] [illegible]
[illegible] [illegible]
[illegible] [illegible]

401

403

Ex.ª nofre giner 8 perot sancho

Anno a nat. dni. mo d.o L ij die vero intitulato tertio mensis
februarij Lo mag. miguel Joangil paz cuitada justicia dela vila de
alcoy instant y requirent lo honor. en nofre giner laurador dela ma
tex a vila y en virtut de la carta de ij sorta de semana an Joan de ahin
mi satge dela sua [illegible] personalment an perot sancho laurador
p.ª xj de [illegible] manament [illegible] de [illegible]
forma solita [illegible] de quanyar
de xxj [illegible] esser li [illegible] de una paga
q furi a xviij del mes de octubre del any [illegible] d L ij
rasso de deaguells [illegible]

Joan de ahin mi satge retulit [illegible] de [illegible]

404

[illegible]

[illegible]

[illegible] dicho dia [illegible]

[illegible] de [illegible]

[illegible]

[illegible]

407

H11

Rx clam

Andreu garcia de sepona — miguel ferrandiz

Anno a nat. dni cccc d°. L ij°. die jnt. xxvij. mensis februarij
davant la presencia del mag. miguel joan gil perez justicia de la vila
de alcoy e cort sua personalment comparegue lo honor en andreu garcia
laurador de la vila de sepona habitador de alcoy dient de paraula que feya recla
ca cursava lo quart a miguel ferrandiz de la matepa vila de alcoy de
quantitat de sexanta lliures de moy valenciana e interestos de aquelles
x^a xj d. degues y devedors fins en lo dit de la real solucio de aquelles les quals lo
dit ferrandiz ha de quitar al mag. en joan stanya o als seus ases de spases
axi en proprietat com en pensions y prorata en lui y quitar lo qual con
sal et stat condemnat per lo mag. justicia predecessor de aquell en libres
de la dita cort a xxv de febrer de la nyuer d. L j dins un any tant
primer vinent y de dit dia en avant continuament comptador requirint
mayt. ex. de deu dies in forma solita et cum omnibus suis clausulis astu
etis li sia donat per dita quantitat en dita lluitio y quitament pagadora pena
y missions interestos y prorata degues y devedors etc.

E lo dit mag. justicia vista dita requesta y dit andreu garcia feta e la
dita condemnacio aquell instant y requirent dix e mana an joan de
asin misatge de la sua cort que vaga personalment al dit miguel
ferrandiz e quels done mayt. ex. de deu dies in forma solita et cum
omnibus suis clausulis astuetis per dita quantitat interestos y prorata
degues y devedors pena y missions o dins aquelles etc. a tres ases de
spases haga lluit y quitat dit censal axi en proprietat com pensions
y prorata degides y devedors juxta tenor de dita condemnacio.

Joan de asin misatge retulit a xxviij de febrer

412

Ex.

Frances Mataredona — L — Jaume Molto

Anno a nat. dni coro d° L ij° die vero jut. primo mensis
marcij Lo mag. en miguel Joan gil per justicia de la vila de alcoy justat
y requirent lo señor en Frances Mataredona pagie de la dita vila de
alcoy y en virtut de la carta de su scrita dix emana an Joan de Ashin mi
satge de la sua corte que vaga personalment a Jaume de Puig molto de
la dita vila e que li done mayt. ex. de den dies informa solita et cum
omnibus suis clausulis assuetis de quantitat de sexanta sous salvo just
compte que li den de resta del preu de [illegible] compra en los
quals voluntariament se obliga en libres de la sua corte lo primer
dia de febrer propassat del present any cor d L dos o dins aquells
ex.

p. xj d.

Joan de Ashin mi satge retulit dicte die

Die Jovis xxviij mensis mcdij anno quo supra ad L ij. Sexti
cio de bent feta de Cenc robo de Jaume Molto en cosa
de Jaume Molto [illegible] de Frances Mataredona
dito robo segnent

p. una capa de pi usada bruyda
p. una tarla de pi abtirosa de un cordell de cer
usada
p. una pesa polma ab sonbrat cosi nover
p. una marfega usada tres sagueyes de pasell usada
una tallegua de canem usada
p. dos talladors y dos bopos una olla una cabeza
cubertada dos cassoles grans y una chique y dos
cubertores dos olleres chiques y una cocoleta
chique dos barals de vidre una lanterneta un rall
una cullera una barsa de sport ab sa cubert
p. dos crefols una zanjuera una entorcelera de
tera de [illegible]
p. dos cabaços de polma [illegible] y la abre sense
ab [illegible] y un tabaquer de sorga [illegible]
una barra de capella [illegible] usada una [illegible]
te de sorga usada una [illegible] de [illegible]

vide avant
in ij. cartae

413

Exp.

Pere Eximeno — Frances Julia

Anno a nat. dni. ccc. d° Lij° die vero Jnt. primo mensis ~~febrarii~~ marcii
Lo magr. Emmiguel Joangil per Justicia de la vila de alcoy instant y re
quirent lo honor en Pere Eximeno per agre de la dita vila de alcoy per vir
tut de la carte de ius scrita dix emana a Joan de Asin misatge de la sua
cort que vaga personalment an Frances Julia lauredor de la matex a
vila de alcoy e que li done mart. exp. de deu dies in forma solita et cum
omnibus suis clausulis assuetis de quantitat de x s. de moy valentiana
que a forma esser li deguels de part del preu de un masso que de aquell compra
e les quals li promete pagar a vaste rebut per honoratio an bodi nos
exp. e ... Janer prop. passat de aquelles x s. les quals lo dit
Frances Julia confessa deure ab ... a vaste rebut per honoratio an
bodi nos a ij de setembre del any ccc. d° Lij° al dit Pere Eximeno

Joan de Asin misatge retubit ... dia

Die Jnt. ij° mensis martij anno a nat. dni. ccc. d° Lij° Joan de Asin misatge de les corts de alcoy re
tubit ell en lo dia de ahir de provisio y mart. del dit magr. Justicia haver intimat la pnt. exp. a luis Jorda fill
de Andreu instant lo dit Frances Julia y que pague la quantitat per la qual lo expedia lo dit Eximeno com en que al
dit Jorda e haverli intimat tots dans y despeses protestant contra aquell de tots los dits dans y despeses et
de omnibus sibi licitis protestari

Die Jnt. xij° martij anno quo supra damarum
la primera del dit Jnt.

Die Jnt. xxiiij° martij anno quo supra damarum la primera
del dit Jnt.

H1H

Ex.t

Visola vidua de nadal mari — contra — Francés mataredona

Anno a nat. dni. mº. dº. Lxº. die vero [illegible] mensis
marcii lo mag.ch miquel joangel pez justicia dela vila de alcoy
instant y requirent la honor na visola mari vidua relicta
de nadal mari de alcoy hereva primera de joan lores y en virtut
dela carta de cessió feta [illegible] en joan de asin misatge dela
cort giravaga personalment an francés mataredona payre dela ma
te per vila de alcoy e a aquell done manament [illegible] de deu dies in forma solita
et cum omnibus suis clausulis [illegible] de Lx [illegible]
[illegible] valenciana que afferma esser deguts de cens de dot
pagues passades que finiren a xv de setembre prop passat salvo
just compte y sens perjuhi de aquells [illegible] rengats los
quals [illegible] francés mataredona fonc vengut y de nou carregat
al dit joan lores ab acte rebut per [illegible] joan de alamora not.
a xv de setembre del any m dxxxx

Joan de asin misatge retulit dicto die et anno.

Vidit [illegible] secundo [illegible] — Francesc [illegible] — contra — Jaume [illegible]

Die [illegible] [illegible] obligo [illegible]
[illegible]
[illegible]
[illegible]
[illegible]
[illegible]
[illegible]
[illegible]
[illegible]
[illegible] obligo [illegible]

[illegible]

415

reclam nostre mercè … 8 … [illegible] any
no

Dit any dia xxv de … die veneris …
bij mensis … de … [illegible] …
aloy … [illegible] … en
nostre mercè … [illegible] …
… de … any de … [illegible] … dit
… [illegible] … de …
… [illegible] … en … [illegible]
de … [illegible] … e que … [illegible]
… [illegible] … informo … [illegible]
… [illegible] … de …
… [illegible] … de … [illegible]
… [illegible] …
… [illegible] … de … [illegible]
Joan … [illegible]

… Die … [illegible] … any … [illegible]
de … [illegible]

Die … [illegible] … any … [illegible] … de …
… [illegible] …
Die … [illegible] … de … nostre … [illegible]
… [illegible] …
Die … quarto … de … nostre mercè … [illegible]
… [illegible] … Die … [illegible]
… [illegible] …
nostre mercè … [illegible]
… [illegible] … Die … [illegible] … any
… nostre mercè … [illegible]
… [illegible] … any … [illegible]

8 Gaspar manjcorni seret — 8 — Jaume molto

Anno anni dni M D L x die [illegible]
mensis [illegible] de la vila de [illegible]
[illegible] gaspar manjcorni seret
[illegible] de la [illegible]
presentia dels [illegible] dos sous ms
Feta — sobre dels [illegible]
Jaume molto de la [illegible] vila [illegible]
done [illegible] de [illegible]
[illegible] de
[illegible] de [illegible] volunta
[illegible] se obligar en [illegible] del [illegible]
[illegible] de [illegible]
[illegible]

Los dos sou

Exp.

Amador vilaplana ✝ Joan aliaga de marco

Anno a nat. dni. aro d.o Lij.o die vero Jnt.o quarto mensis
aprilis Lo magi miguel Joan gil pez Justicia de la vila de
alcoy Instant y requirent lo honor en amador vilaplana laura
dor dela matepa vila dealcoy y en virtut dela carta de la scrita dix
e mana an marti borra mi satge dela sua cort [illegible] Joan de ahin
y [illegible] absentia que vaga y sonalment an Joan de aliaga tepidor
fils de marco dela matepa vila dealcoy y que li done mai. exi
de deu dies Informa solita et cum omnibus suis clausulis
assuetis ~~[illegible]~~ dins los quals e per empris haga lo prat obli
gat al honor y discret en nofre benavent nos dela matepa vila
en aquells xxxiiij pmi di censals los quals per lo dit vilapla
na per lo dit Joan aliaga y damiana Jorda sa muller foren venuts
y originalment carregats als tunc reverents prior y frares de sant
augusti dealcoy per prende xxvij per ops de pagar la composicio
del dit aliaga als carregament rebut per honorat Joan bodi nos
a tres de octubre d xxxiiij per turtio y segurerat del dit ama
dor vilaplana o dins lo mateix termini haga luis y quitar a pi
en proprietat con expensions y prorata de gents y devedors a tores
ses despeses lo dit censal dels frares Lo qual dit aliaga promi
te donar obligat a dit nofre benavent obligat en dit censal dins
dos anys tunc primer vinents als que fos cars de luitio y quitament
del dit censal segons se mostra ab acte de promissio exp. rebut
per dit honorat Joan bodi nos a vj de octubre d xxxiiij
o dins aquells ex

Marti borra mi satge retulit dicto die

Die Jnij xx aprilis [illegible] [illegible]
[illegible] die Jnij

Die Jnij xx vnij mensis anno [illegible] [illegible]
[illegible] die Jnij

429

Gaspar Blaso

Anno anat. dm. mo cccc lxxx. die vero xxv. quarto mensis
aprilis lo magn. mn. Miquel Joan Gil jurat de la vna de
sos jurats y regint lo honor en aquell any Blaso Dalos Jurat
de la Cort Regalia Hyspanna appell. i borla y lomeca
de dela sua Cort degui gforadament apellat Christofol Lazer dela
mateixa ciutat de Valencia notari de Cort Reyal informat
ta et en bona forma per Consell a aquell degnat de endrecar
et dar orde en aforment e sagrat en aquell solemnament
feo obligar en libres pelagnador en la dita Cort Reyal dedrats jurs
per ell e los seus agudes et

Testimonis Vicent Borra, notari dita ciutat

Die Mercurii xxviii aprilis anno quo supra Gaspar Blaso de Dalos
[illegible]

Die Jovis xxix aprilis anno quo supra Gaspar Blaso de Dalos
[illegible]

Die Jovis ultima aprilis anno quo supra Gaspar Blaso de Dalos
[illegible]

Die Jovis prima maii anno quo supra Gaspar Blaso de Dalos
[illegible]

Die Jovis octava maii anno quo supra Gaspar Blaso de Dalos
[illegible]

Die Jovis xv maii anno quo supra Gaspar Blaso de Dalos
[illegible]

Die Jovis xxii maii anno quo supra Gaspar Blaso de Dalos
[illegible]

Die Jovis xxix maii anno quo supra Gaspar Blaso de Dalos
[illegible]

Die Jovis vi junii anno quo supra Gaspar Blaso de Dalos
[illegible]

Die Jovis xiii junii anno quo supra Gaspar Blaso de Dalos
[illegible]

Die Jovis xx junii anno quo supra Gaspar Blaso de Dalos
[illegible]

Die Jovis xxvii junii anno quo supra Gaspar Blaso de Dalos
[illegible]

Die Jovis prima julii anno quo supra Gaspar Blaso de Dalos
[illegible]

Die Jovis viii julii anno quo supra Gaspar Blaso de Dalos
[illegible]

Die Jovis xv julii anno quo supra Gaspar Blaso de Dalos
[illegible]

Die Jovis xxii julii anno quo supra Gaspar Blaso de Dalos
[illegible]

Die Jovis xxix julii anno quo supra Gaspar Blaso de Dalos
[illegible]

Die Jovis vi augusti anno quo supra Gaspar Blaso de Dalos
[illegible]

Die Jovis xiii augusti anno quo supra Gaspar Blaso de Dalos
[illegible]

Die Jovis xx augusti anno quo supra Gaspar Blaso de Dalos
[illegible]

Die Jovis xxvii augusti anno quo supra Gaspar Blaso de Dalos
[illegible]

Die Jovis prima septembris anno quo supra Gaspar Blaso de Dalos
[illegible]

Die Jovis viii septembris anno quo supra Gaspar Blaso de Dalos
[illegible]

Die Jovis xv septembris anno quo supra Gaspar Blaso de Dalos
[illegible]

Die Jovis xxii septembris anno quo supra Gaspar Blaso de Dalos
[illegible]

Die Jovis xxix septembris anno quo supra Gaspar Blaso de Dalos
[illegible]

Die Jovis vi octobris anno quo supra Gaspar Blaso de Dalos
[illegible]

Die Jovis xiii octobris anno quo supra Gaspar Blaso de Dalos
[illegible]

Die Jovis xx octobris anno quo supra Gaspar Blaso de Dalos
[illegible]

Die Jovis xxvii octobris anno quo supra Gaspar Blaso de Dalos
[illegible]

Die Jovis prima novembris anno quo supra Gaspar Blaso de Dalos
[illegible]

Die Jovis viii novembris anno quo supra Gaspar Blaso de Dalos
[illegible]

Die Jovis xv novembris anno quo supra Gaspar Blaso de Dalos
[illegible]

Die Jovis xxii novembris anno quo supra Gaspar Blaso de Dalos
[illegible]

Die Jovis xxix novembris anno quo supra Gaspar Blaso de Dalos
[illegible]

Die Jovis vi decembris anno quo supra Gaspar Blaso de Dalos
[illegible]

Die Jovis xiii decembris anno quo supra Gaspar Blaso de Dalos
[illegible]

Die Jovis xx decembris anno quo supra Gaspar Blaso de Dalos
[illegible]

Die Jovis xxvii decembris anno quo supra Gaspar Blaso de Dalos
[illegible]

[illegible] mrd blas mira [illegible] honorar vos bodinos

A nos anos dni xcdlij die vero [illegible] vj [illegible]
lo honor [illegible] de la vila de [illegible] [illegible]
[illegible] lo honor mrd blas mira [illegible] de la
[illegible] vila [illegible] [illegible] de la [illegible]
[illegible] [illegible] [illegible] [illegible] [illegible]
[illegible] [illegible] [illegible] [illegible] [illegible]
[illegible] [illegible] [illegible] [illegible] [illegible]
[illegible] [illegible] [illegible] [illegible] [illegible]
[illegible] [illegible] [illegible] [illegible] [illegible]
[illegible] [illegible] [illegible] [illegible] [illegible]
[illegible] [illegible] [illegible] [illegible] [illegible]
[illegible] [illegible] [illegible] [illegible] [illegible]

[illegible] [illegible] [illegible] [illegible]

[illegible] [illegible] [illegible] [illegible] [illegible] [illegible]
[illegible] [illegible] [illegible] [illegible] [illegible]

431

H35

8 Josep Sanchez [illegible] 8 [illegible]
cen[illegible]

[illegible] any de m d lij dia [illegible] de abril [illegible]
[illegible]

[illegible] los quals lo dit Andres
Eximenes confessa devre al dit Nadal Lopiz per les sumes contengudes en una obli
gacio rebuda per Honorat Joan Bosinos a xxj de janer m d lij de la qual [illegible]

[illegible]

Die [illegible] xxij mensis maij anno quo supra m° d lij° davant la presencia del honor
en Pere Lux [illegible] lochtinent de justicia de la dita vila de Alcoy e cort sua personalment
comparegue lo dit Joseph Sanchez en dit nom dient de paraula que com los vendes
del mag[illegible] donats a Andreu Eximenes [illegible] y aquell no haja [illegible]
pagat [illegible] bens alguns en los quals [illegible] en contumacia de
aquell [illegible] que faça offerta dels bens mobles de aquell bastants a la quantitat [illegible]
[illegible] requerint aquells esser [illegible] y legitima subhastacio [illegible]

caplevata lo deu
tor y son fermança
[illegible] y Miquel
Berbegal

Et incontinent lo dit honor lochtinent de justicia accedi personalment ab son [illegible]
[illegible] misatge a la casa del dit Andres Eximenes y volent fer [illegible] de bens los
[illegible] major de dies y Andres Eximenes son gendre de
[illegible] caplevaren de poder e ma del dit honor lochtinent
[illegible] tots los bens mobles del dit Andres Eximenes bastants a la quantitat
[illegible] prometent e obligaren [illegible] Actum Alcoy [illegible]
testes Gaspar Senchez de Galceran [illegible] y Miquel Berbegal [illegible] de
Alcoy habitants

Et statim lo dit honor lochtinent de justicia [illegible] la offerta dels sobredits bens [illegible]
[illegible] a [illegible] misatge de la sua cort al qual mana [illegible]
E lo dit misatge rebut [illegible] lo dit mag[illegible] [illegible] y de fer [illegible]
[illegible]

437 Die [illegible] xxiij mensis [illegible] anno quo supra de
[illegible]

1381

th

Joan valls . + 8 guillem g. navarro

Dicta anno ~~xxviii aprilis~~ dni x d l ij die veneris
quinta xxviii aprilis los proms angela ... [illegible]
[illegible] dels ... de ... [illegible] ... e
... [illegible] ... de [illegible]
[illegible] ... de ... [illegible]
e [illegible] ... de [illegible]
de ... guillem navarro dels
[illegible] ... aquestos ... [illegible]
p. [illegible] ... [illegible] ... de
[illegible] de aquells [illegible] que
aquells [illegible] ... de [illegible]
[illegible] ... de aquells ... e aquells
[illegible] ... [illegible] ...
com [illegible] ...

[illegible] ... die

H39

[illegible] [illegible] [illegible] [illegible] de
[illegible] [illegible]

Anno a nat. dni xxd lij die vero [illegible] mi
[illegible] [illegible] [illegible] [illegible] de
[illegible] [illegible] [illegible] [illegible]
[illegible] [illegible] [illegible] [illegible]
[illegible] [illegible] [illegible] [illegible]
[illegible] [illegible] [illegible] [illegible] de la
[illegible] [illegible] [illegible] [illegible]
[illegible] [illegible] [illegible] [illegible]
[illegible] [illegible] [illegible] [illegible]
[illegible] [illegible] [illegible] [illegible]
[illegible] [illegible] [illegible] [illegible]
[illegible] [illegible] [illegible] [illegible]

[illegible] [illegible] [illegible] [illegible]

Die Jnt. xviij. mensis Julij anno a nat. dni. m°. d°. l ij°. danant
la presencia del mag.

443

Loix seruy de loix ✝ la viuda de nofre
pasqual

A nos aun dni xxiiij die vero mensis
madij la pasqual loix de juyn de la pnte vila
de los [illegible] [illegible] loix seruye
de loix [illegible] [illegible] [illegible] [illegible]
[illegible] [illegible] [illegible] [illegible] [illegible]
[illegible] [illegible] [illegible] [illegible] [illegible] la viuda
de nofre pasqual [illegible] [illegible] [illegible]
[illegible] [illegible] [illegible] [illegible] [illegible]
[illegible] [illegible] [illegible] [illegible] de
xxxxiiij q [illegible] [illegible] [illegible] obligada
en libre de [illegible] [illegible] [illegible] de [illegible]
de abril [illegible] [illegible] [illegible]

[illegible] [illegible] [illegible] [illegible]

Die mensis [illegible] [illegible] [illegible] [illegible] [illegible]
[illegible] [illegible] [illegible] [illegible]

446

HSH

grais vo ello

La vinda de miquel
lopis sabarez

Anno a nat. dni Mcc lij die vero mjij xvj
mensis Lamos mjij de la qual vila des
alcaz [illegible] [illegible] vo ello dela
[illegible] [illegible] [illegible] [illegible]
[illegible] [illegible] [illegible] [illegible] [illegible]
[illegible] [illegible] [illegible] [illegible] [illegible] vinda
de la [illegible] [illegible] sabarez e qualj dones
de miquel [illegible] [illegible] [illegible] [illegible]
[illegible] [illegible] [illegible] [illegible] [illegible] de
[illegible] [illegible] [illegible] [illegible] [illegible]
[illegible] de [illegible] [illegible] [illegible] [illegible]
[illegible] [illegible] [illegible] [illegible] [illegible]
[illegible] de [illegible] [illegible] [illegible] [illegible]
[illegible]

[illegible] [illegible] die

455

venda

grau valle. 8 la muller de [illegible]

A año [illegible] dia [illegible] [illegible]
[illegible] [illegible] [illegible] [illegible]
[illegible] [illegible] [illegible] [illegible]
[illegible] [illegible] [illegible] [illegible]
[illegible] [illegible] [illegible] [illegible]
[illegible] [illegible] [illegible] [illegible]
[illegible] [illegible] [illegible] [illegible]
[illegible] [illegible] [illegible] [illegible]
[illegible] [illegible] [illegible] [illegible]
[illegible] [illegible] [illegible] [illegible]

[illegible] [illegible] [illegible]

[illegible] Die [illegible] vij° mensis [illegible] anno d° Lij° Davant la presenza del
[illegible] [illegible]

[illegible] Die [illegible] [illegible] [illegible] [illegible]
[illegible] [illegible] [illegible] [illegible]
[illegible] Die [illegible] [illegible] [illegible] [illegible] [illegible]
[illegible] [illegible] [illegible] [illegible] [illegible] [illegible]

H59

Recd pe molto

8 Pablo Sco de Orgiefol

Año anno dni xcd lx die vero jnijs com
[illegible]
[illegible]
[illegible]
[illegible]
de [illegible]
de xxxx [illegible]
[illegible]
[illegible]
[illegible]
[illegible]
[illegible]
[illegible]
[illegible]
[illegible]
[illegible]
[illegible]
[illegible]

[illegible]

Es [illegible] vaello [illegible] mayj [illegible]

Lan anno dni xxxiij die vero [illegible]
xxiij mensis [illegible] de [illegible]
[illegible] vaello [illegible]
[illegible] de [illegible]
[illegible] de [illegible] mayj [illegible]
[illegible] de [illegible] manus
[illegible]
[illegible] voluntariamente
[illegible] obligat [illegible]
[illegible]
[illegible]

[illegible] mj [illegible]

[illegible] Die [illegible] mensis Junij [illegible] Lij° [illegible] [illegible]
[illegible]

[illegible] Die [illegible] Junij [illegible]
[illegible]

Die [illegible] xxvij Junij [illegible] vaello
[illegible]
[illegible] Die [illegible] xxvij Junij
[illegible] vaello [illegible]
Die [illegible] Julij [illegible]
[illegible] vaello
[illegible] Julij [illegible] vaello [illegible] Die
[illegible]

462

H63

Itt. dos brenoneses de cam ple de estopes onze s[ous] ...
onze ... caxe ... [illegible] ...
... vna caxeta ... mig cames vn
cetril dos moreu dos ... dels vns
taulers morisco
p. vna valega de lenos ... de Brucelles
... mig ...
p. dos ... ... vinagre ...
vna ... cerer ... vnt ...
deffloure
... ... se
... ...

Mercep

465

Bet. in. mory [illegible] Gerony. m. Rosquet

Ch

Anno anno [illegible] die vero xiij [illegible]
[illegible] [illegible] dicho [illegible]
[illegible] bet. in. mory [illegible] del [illegible] vie
[illegible] del [illegible] de
[illegible] [illegible] [illegible]
[illegible] Gerony. m. Rosquet

ff.ᵃ [illegible] [illegible] de un
de [illegible] [illegible] en de
[illegible] [illegible] [illegible] agua
[illegible] [illegible] [illegible]
de [illegible]
[illegible]

Vid. [illegible] [illegible]

ffirm. Die [illegible] xxviij Junii [illegible] y daranola [illegible] del
[illegible] [illegible]

+ [illegible] mil d anos

[illegible] marzo [illegible]

[illegible]

[illegible] dia [illegible] y [illegible]

[illegible] de

[illegible]

[illegible]

[illegible]

[illegible] dela

[illegible] mil d anos

[illegible] y

[illegible]

[illegible]

[illegible]

[illegible]

[illegible]

[illegible] retuler a [illegible]

[illegible]

[illegible]

H71

Ex.

gratia vaello. Joan tomas

Anno a nat. dni [illegible] Lij die vero Jun. viij mensis
Junij Romaz pere luys spi Lotinent de justitia dela vila
dealcy Infrant y requirent lo sonor en gratia vaello pagre
dela matexa vila dealcy y en virtut dela carta dels scrita
dix emana an Joan de ashu misatge dela sua Cort que vaga
personalment a Joan tomas laurador dela dita vila e quelj done
xj de mayt a xj de deu dies informa solita et cum omnibus suis clausulis
astrictis de quantitate de cinquanta nou sous de moz valentiana
que li deu de drap y de [illegible] que de aquell compra en los quals
voluntariament se obliga en libres dela sua Cort en calendary
de xj de [illegible] de maig proppassat o dins aquells etc.

Joan de ashu misatge retulit dicto die

Die Jovis xx Junij anno quo supra dauant
[illegible]

Die Jovis [illegible] Julij anno quo supra
[illegible]

Die Jovis vj Julij de ly gratia vaello [illegible]
[illegible] / Die Jovis viij
Julij anno quo supra gratia vaello [illegible]
[illegible] / Die Jovis xj mensis
Julij de ly gratia vaello [illegible] contumacia
[illegible] tomas [illegible] / Die Jovis xiij Julij anno quo
supra gratia vaello [illegible]
[illegible]

473

a clam — bemormeller . 8 de [illegible]

Anno a [illegible] y dia vero [illegible]
[illegible]
[illegible]
[illegible] en Jaume [illegible]
[illegible]
[illegible]
[illegible]
[illegible]
[illegible]
[illegible] lo dit
[illegible]
[illegible] Calendari de [illegible]
[illegible] y del dit
informacio [illegible]
[illegible]
Jaume [illegible]
[illegible] lo dit Jaume [illegible]
[illegible]
[illegible] al dit
[illegible] y [illegible]
[illegible]
[illegible]

[illegible] dit dia

Die [illegible] xviii mensis julij anno MDLX davant la presentia
del mag. [illegible] Joan Gil Perez

477

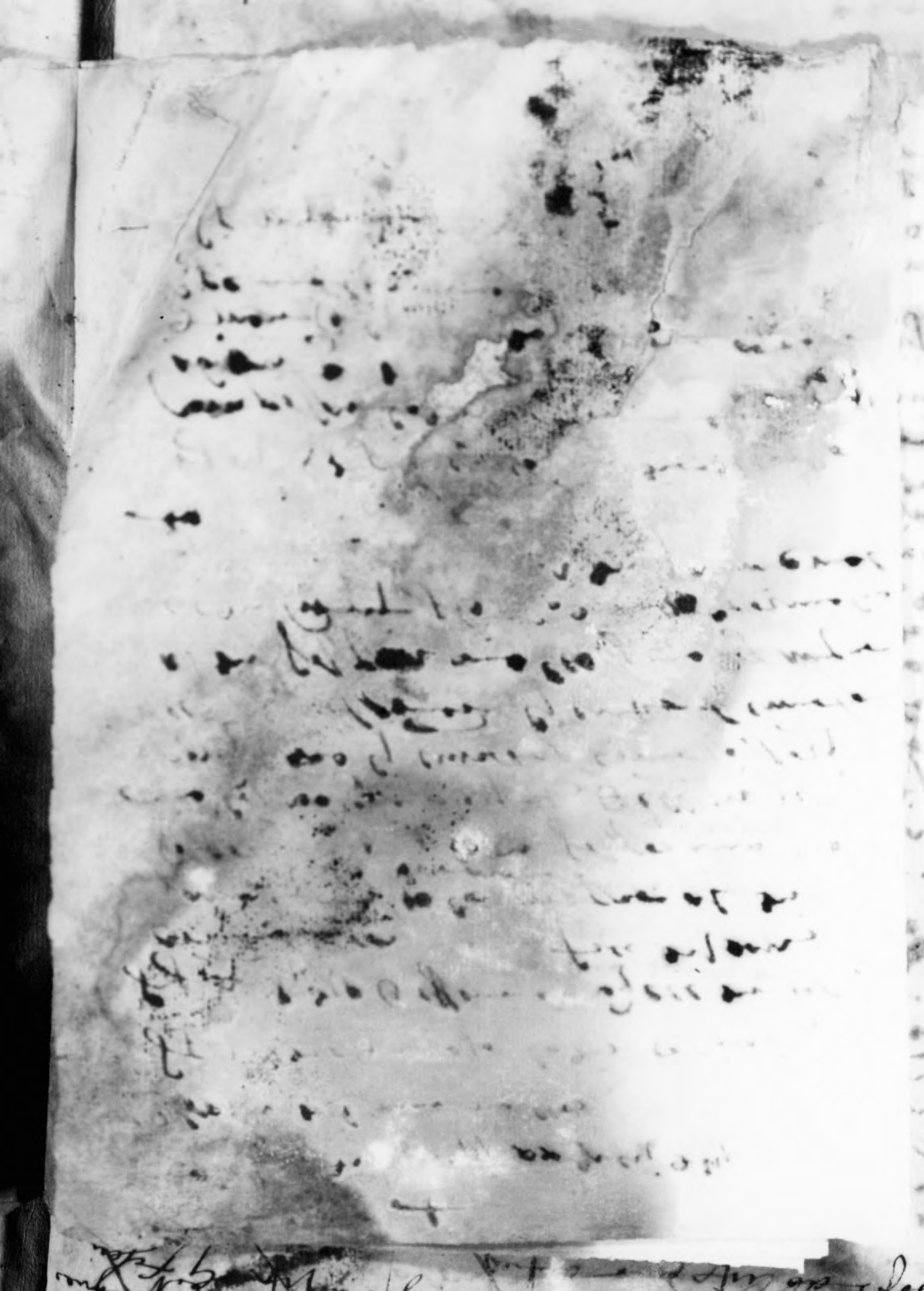

[illegible]

[illegible] die [illegible] xx [illegible]

[illegible]

480

Tertia manus [illegible]
Joannis [illegible]
[illegible]

481

th. Ffrancesc Ridaura [illegible]

[illegible] anno dom. [illegible] [illegible] junij [illegible]

junij [illegible] dela [illegible]

[illegible] ffrancesc Ridaura de [illegible]

[illegible] [illegible]

[illegible]

[illegible]

[illegible]

Die sabbati xv° mensis julij anno md° [illegible] davant la jus[tícia]
del mag. Miquel [illegible] justícia dela vila de Alcoy [illegible]
ment comparegue lo dit fran.co ridaura dient de paraula
del [illegible] donats y assignats al dit pesempe [illegible]
no haga curat pagar ni ha offert bens alguns [illegible]
aquell dix que feya offerta dels bens mobles y se[illegible]
esser li feta paga dela quantitat [illegible] en lo mag. [illegible]
[illegible] aquells esser [illegible] y [illegible]
[illegible] admetre dicta oblacio [illegible]

Et incontinent lo dit mag. justicia admete [illegible]
personalment ab son scriva y misatge [illegible]
en ella y volent fer dita [illegible] dels bens [illegible] en Joan
fill de Bertomeu dela dita vila de Alcoy de volu[ntat] [illegible] de
justicia capleva los bens mobles del dit pesempe [illegible] ala quan[titat]
[illegible] y missions prometent [illegible] obliga [illegible] alcoy
[illegible] testes ffrancesc Aznar fill de [illegible] y [illegible]
[illegible] de alcoy

Die [illegible] xxvij julij [illegible] davant [illegible]

pª [illegible] Die sabbati xxvij mensis julij anno md° [illegible] lo dit francesc ridaura [illegible]
tenir [illegible] la primera contumacia al dit pesempe [illegible]

486

[illegible] mis bienes [illegible]

[illegible]

[illegible] dias [illegible]

[illegible]

[illegible]

48 g.a vello [illegible] b. gonsalbez

Anno [illegible] dni MDLVI die vero [illegible] primo [illegible]
Julii [illegible]
[illegible] in [illegible] vello [illegible]
[illegible]
[illegible] gonsalbez
[illegible]
[illegible]
[illegible]
[illegible]
[illegible] de clar[illegible]
[illegible]

[illegible] Julii

[illegible]

[illegible] Juan [illegible] de [illegible] legnan[illegible]

[illegible] Die [illegible] Julii anno MDLVI [illegible]
[illegible]

[illegible] Die [illegible] xxviii Julii
de [illegible]
[illegible] Die [illegible] primo augusti anno quo supra
[illegible] vello [illegible]
[illegible] gonsalbez / die [illegible] tercio augusti
anno quo supra [illegible] vello [illegible]
[illegible] gonsalbez

488

tb

die [illegible] mensis julij anno d[omi]ni Ley[enda]
[illegible]

[illegible]

Anno [illegible]

[illegible]

[illegible]

[illegible]

[illegible]

[illegible]

[illegible]

[illegible]

[illegible]

[illegible]

effecti [illegible]

[illegible]

[illegible]

ffrances [illegible] [illegible] [illegible]
[illegible] cessionari [illegible] [illegible]
[illegible] [illegible] [illegible]
[illegible] [illegible] [illegible]
[illegible] [illegible] [illegible]
[illegible] [illegible] [illegible]
[illegible] [illegible] [illegible]
[illegible] [illegible] [illegible]
[illegible] [illegible] [illegible]
[illegible] [illegible] [illegible]
[illegible] [illegible] [illegible]
[illegible] [illegible] [illegible]
[illegible] [illegible] [illegible]
[illegible] [illegible] [illegible]
[illegible] [illegible] [illegible]
[illegible] [illegible] [illegible]
[illegible] [illegible] [illegible]
[illegible] [illegible] [illegible]
[illegible] [illegible] [illegible]
[illegible] [illegible] [illegible]

Vt de hiis ut ulterius dicitur die

494

ff

Jo[illegible] [illegible] alcoy

Anno [illegible] die [illegible] mensis julij [illegible]

[illegible] Gironés [illegible]

[illegible]

[illegible]

[illegible]

[illegible]

[illegible]

obligar [illegible]

[illegible]

[illegible]

Vt dessus [illegible]

p.° | [illegible] — Die Jovis xviij mensis julij anno MDLij. Davant la presencia del mag. miquel joan gil [illegible] de la vila de alcoy com[illegible] comparegue lo

p.ª | [illegible] — dit joan Gironés [illegible] los deu [illegible] del mayor [illegible] y

p.° [illegible] — assignat al dit [illegible] y aquells no haga [illegible]

y offert bens alguns [illegible] que en [illegible] de aquell [illegible]

[illegible] al dit mag. justicia [illegible] bens mobles y [illegible] de aquell

bastants [illegible] manda [illegible] aquella [illegible]

[illegible] y los [illegible]

[illegible]

E lo dit mag. justicia vista dita offerta [illegible]

[illegible] a la casa del dit [illegible]

lo honor en jaume [illegible] de la dita [illegible] del dit mag.

justicia [illegible] bens mobles y [illegible] bastants

a la quantitat demanada [illegible] alcoy [illegible]

testes [illegible] fabra [illegible] de alcoy

Et [illegible] la offerta dels dits bens [illegible] publica

de la [illegible]

E lo dit [illegible] que [illegible]

[illegible] al dit [illegible]

Die xviij [illegible] [illegible] Gironés [illegible] offert pagar

[illegible] dit [illegible]

[illegible] jaume [illegible]

de alcoy [illegible]

[illegible]
jaume [illegible]
[illegible] fabra [illegible]

496

ff [illegible] [illegible] Roc Bonell de Bena[illegible]

[illegible] die vero [illegible] [illegible]

[illegible] [illegible] [illegible] [illegible]

[illegible]

[illegible]

[illegible] Roc Bonell de Benimar [illegible]

[illegible]

[illegible]

[illegible] de [illegible]

[illegible]

[illegible]

[illegible]

[illegible]

[illegible]

[illegible]

[illegible]

[illegible] dic

f 197 Die [illegible] [illegible] septembris anno [illegible]
[illegible]

f [illegible] Die [illegible] septembris anno [illegible]
[illegible]

497

Exo

Marja Sempere — Vicent de Salo

Anno a nat. dom. M.D.L. xij° die vero intitulato xxi mensis Julij
lo mag. miquel Joan del Per justicia de la vila de Alcoy instant p[er] regin[...]
[illegible] en Marja Sempere [illegible] de la dita vila de Alcoy y en virtut
de [illegible] carta [illegible] Joan de Asin notari de la vila [illegible]
[illegible] personalment a Vicent de Salo [illegible] de la dita vila de Alcoy
[illegible] justicia [illegible]
[illegible] de dita [illegible]
[illegible] la dita [illegible] de [illegible]
[illegible] ab carta publica
[illegible] per [illegible] de [illegible]
[illegible] Joan de Alcamora not.
a [illegible] de la qual es

p.a xxi d

Joan de Asin notari [illegible]

Depost vero die [illegible] anno quo [illegible]
[illegible] confessa[...] mas
[illegible] a [illegible]
[illegible] Vicent de Salo
[illegible] offerir
[illegible] de aquell [illegible] offer
[illegible] de aquell [illegible] aquell
[illegible]
[illegible] offert [illegible]
[illegible] de aquell [illegible]
[illegible]

[illegible] offerir [illegible]
[illegible] Vicent de Salo
[illegible]
[illegible]
[illegible]
[illegible] ambos
vide ann[...] [illegible]
[illegible] Marja Sempere [illegible]
[illegible] de
[illegible]
[illegible] obligant
[illegible]
[illegible] Francesc Mares
[illegible]

1599

[illegible]

Rexplum

gaspar molto fill de Joan — [illegible] nofre silvestre

Anno a nat. d. m. cccc. d. [illegible] die [illegible] xviij mensis
julij [illegible] la [illegible] del mag. justicia de la [illegible] vila [illegible] gaspar
molto fill de Joan [illegible] de paraula [illegible] [illegible] [illegible] [illegible]
a nofre silvestre [illegible] de la [illegible] de quantitat de [illegible] en
[illegible] [illegible] mag. justicia [illegible] silvestre [illegible] condemnat
[illegible] [illegible] [illegible] manament [illegible]
[illegible] [illegible] [illegible] clausulis [illegible]
[illegible] [illegible] [illegible] [illegible]
[illegible] [illegible] [illegible]

E lo dit mag. justicia [illegible] [illegible] [illegible] [illegible] [illegible]
lo dit gaspar molto fill de Joan [illegible] Joan de Asin mi
satge [illegible] [illegible] [illegible] [illegible] nofre silvestre [illegible]
[illegible] [illegible] [illegible] [illegible] [illegible] [illegible] [illegible]
clausulis [illegible] [illegible] [illegible] [illegible]

Joan de Asin mi satge [illegible] [illegible]

Die [illegible] xxviij mensis julij anno quo supra [illegible] [illegible] [illegible]
[illegible] la presencia del dit mag. miguel Joan gil [illegible] justicia de la vila de
alcoy [illegible] [illegible] [illegible] [illegible] [illegible] [illegible] [illegible] [illegible] [illegible]
[illegible] de paraula [illegible] [illegible] [illegible] [illegible] [illegible] [illegible] [illegible]
dit silvestre [illegible] [illegible] [illegible] [illegible] [illegible] [illegible] [illegible]
algunos [illegible] [illegible] [illegible] [illegible] [illegible] [illegible] [illegible]
[illegible] [illegible] [illegible] [illegible] [illegible] [illegible] [illegible] [illegible]
y [illegible] [illegible] [illegible] [illegible] [illegible] [illegible] [illegible] [illegible]
[illegible] [illegible] [illegible] [illegible] [illegible] [illegible] [illegible] [illegible]
[illegible] [illegible] [illegible] [illegible] [illegible] [illegible] [illegible]
E lo dit mag. justicia [illegible] [illegible] [illegible] [illegible] [illegible] [illegible]
[illegible] [illegible] [illegible] [illegible] [illegible] [illegible] [illegible] [illegible]
[illegible] [illegible] [illegible] [illegible] [illegible] [illegible] [illegible] [illegible]
[illegible] [illegible] [illegible] [illegible] [illegible] [illegible] [illegible] [illegible]
[illegible] [illegible] [illegible] [illegible] [illegible] [illegible] [illegible] [illegible]
[illegible] [illegible] [illegible] [illegible] [illegible] [illegible] [illegible] [illegible]
[illegible] [illegible] [illegible] [illegible] [illegible] [illegible] [illegible] [illegible]
[illegible] [illegible] [illegible] [illegible] [illegible] [illegible] [illegible] [illegible]

Die [illegible] [illegible] [illegible] [illegible] [illegible] [illegible] [illegible]
[illegible]

Deinde autem die [illegible] xxv. mensis augusti [illegible] [illegible] [illegible] lo dit gaspar molto
fill de Joan confessant haver rebut del dit nofre silvestre les dites [illegible] [illegible]
[illegible] [illegible] [illegible] [illegible] [illegible] [illegible] [illegible] [illegible] [illegible] [illegible]
[illegible] [illegible] [illegible] [illegible] [illegible] [illegible] [illegible] [illegible] [illegible] [illegible]
[illegible] [illegible] [illegible] [illegible] [illegible] [illegible] [illegible] [illegible] [illegible] [illegible]
[illegible] [illegible] [illegible] [illegible] [illegible] [illegible] [illegible] [illegible] [illegible] [illegible]
[illegible] [illegible] [illegible] [illegible] [illegible] [illegible] [illegible] [illegible] [illegible] [illegible]

fol

Lmjs rabone
se fean.

Atmo anayl mi mod: Lyo:
emiguel jorgel per justitia delaviclade
foben ultimp Ramone de anrriadorfica
dela parte dela una y prenyp legitimp
tuitp de una parte y pere gonp legitimp
ment e pacificamentel tamdu dela mateda
manament opl dedin dret fo forma
cio afmenp de una parte y
afferma eser legitimp
gua cl pmetia pagar ans
cl abfolbemos
fecamy pnt

Et jnmediatem jnstante pregonp
abfon forma y mifatg
y trobar la pgda
nol era enofenaya abfa
eser arrybat li fguardo

Joan deafia mifatge retulit

Lyo:
delaviclade
se joan dalay
fellyna del
dem offerit dem
fefta Dero dyne
dinaros debens mobles
apenye plagnam dema
mel pofeyt dub affen
dem pl

aquell jnstantem
del dit fellyna
pdicten nega tenen
del mag forma
dem a pofan plagnam

Exp.

Jaume blasco menor + Joan Garcia Laurador
[illegible] Joan

Anno a nat. dni m.cc.d. L.ij. die vero [illegible] mensis Julij Lo mag.
miguel Joan [illegible] pez Justicia de la vila [illegible] instant y requirent Lo
honor en Jaume blasco menor [illegible] en virtut de la car
ta [illegible] an Joan de Ashin misatge de la sua [illegible]
[illegible] Joan Garcia Laurador [illegible] Joan de la [illegible]
vila [illegible] informa [illegible] et cum om
bus [illegible] de [illegible] y deu fort
de monedas [illegible] de un [illegible]
blau [illegible] de aquella [illegible] pagar en [illegible]
de [illegible] Joan [illegible] Lo dos ab carta publica
exp.o ab subiugno y [illegible] rebuda
[illegible] Joan de [illegible] dos de [illegible]
[illegible] L.ij. de la qual [illegible]

Joan de Ashin misatge retulit [illegible]

[illegible]
[illegible] bens
[illegible] dixgue
[illegible] debens mobles
[illegible] de ma
[illegible] bens [illegible]
[illegible]
[illegible] aquella [illegible]
[illegible]
[illegible]
[illegible] magi [illegible]
[illegible] lagnans
[illegible]

506

576

680

48 fran.co [illegible] 8 pedro de grosso de b.o

En [illegible] dias [illegible] de [illegible] vezino [illegible] en
[illegible] otobre [illegible] vezino de los [illegible]
[illegible] fran.co [illegible] de [illegible]
[illegible] de [illegible] de [illegible]
de [illegible] de [illegible]
[illegible] otorgo [illegible]
[illegible] de [illegible] e [illegible]
[illegible] e [illegible] solito
[illegible] [illegible] de
[illegible] [illegible] como
de [illegible] de [illegible]
[illegible]

[illegible]

593

[illegible] francisco [illegible] [illegible] de mi
[illegible] de [illegible]

[illegible]
[illegible]
[illegible]
[illegible]
[illegible] dele
[illegible]
[illegible] de Lecamery
[illegible] libro
[illegible] de setiembre
[illegible]
[illegible] de [illegible]
[illegible]
[illegible] de [illegible]
[illegible]

[illegible]

595

te ... francisco ... cant... + ... bernaldo gomez

... [illegible] ... en

... [illegible] ... de

... [illegible] ... francisco ... cant...

[illegible] ... de

[illegible]

[illegible]

[illegible] ... de

[illegible] ... de

[illegible] ... de

[illegible] ... de

[illegible]

[illegible]

[illegible]

598

tt. Fran[illegible] canto 8 Los Perez de andrada
[illegible] gomez

[illegible] anos [illegible] se recogieron en [illegible]
[illegible] de [illegible]
[illegible] de la
[illegible]
[illegible] [illegible] [illegible] [illegible]
[illegible]
[illegible] Perez de andrada
[illegible] de [illegible]
[illegible] de [illegible] de [illegible]
[illegible]
[illegible]

[illegible] de [illegible] de andrada [illegible]

601

tetellat ge-
hemge.

[illegible]

603

[illegible]

tetellat ge [illegible]
Jeunge [illegible] prom
[illegible]
[illegible] Ernes mog
[illegible]
[illegible] de sus
[illegible]
[illegible]
[illegible]
[illegible] graci
[illegible]
[illegible]
[illegible]
[illegible]
[illegible] de sua
[illegible] ss[illegible]
[illegible] Crute
[illegible] mig

607