590

Abdon canto

bertomeu arrayna y
jolant samuller

Anno anatiuitatis dñi mo cccc°. die vero jouis. xxvm° mensis septembris lo magn en cosme valor justicia delavila
de alcoy instant pregnent cossol en abdon canto delad
ta vila dealcoy en virtut dela sperta dada fouida dijo emal
ment abertomeu arrayna laurador e jolant samuller
eguels done manament executori de deu dieu informa solta
el mi omnibus suis bonis altuetis seguam de letre limes
mos jous senes valentyana les quals de los sobredits
nen bom arestionats del jnoc jdiaet en jodn anz nos
dela dita vila dalcoy de dentes ynmoral pena y mistoro
lengrada e ausa dagnells jorats e lesgnalo les
abdon confessaren deme el dit joan anz nos degren de
una mula de dagnell comprada e lesgnalo li promeseren
pagar entermini jacassat abosta sabbra en dijous xxbn
dengle diaet en scorts valls nos dela mateya vila de
clou a xxvij doctubre delany m°. cccc°. lxxxvm°. dñi
guells es delagnal obligato josefrio alasnavet jurons

joan desfm mi jatge retulit dicto die

Die jouis xxvij° octobris anno quo supra dominus

Rotlandus de jatge jurisperitus mensis octobris anno dñi m°cccc°lxxxvm°
dominus lacorregidor selmalls posuit

die jouis xxvij° octobris anno quo supra dominus corregidor
mandauit dari sibi copiam

die jouis eodem die dicti dominus corregidor mandauit dari
copiam

die jouis my dicti dominus corregidor mandauit dari
copiam

die jouis my dicti dominus corregidor mandauit dari
copiam

die jouis my

Joan rjdaura & Joan gonralbez

Anno a nativ. dñi m°.cccc°.xcvij. die jouis xxvij. mensis
septembris. Ho magnifice Johan rjdaura jurista de la vila de alby
habitator gregarien en pau rjdaura, gayre de la ciutat de
barchinona per virtut de la carta de seuo loguir per mi emana
da ans an dayre vnsitge de la una vna part. e en joan gonralbez
mercader ans joan gonralbez gayre ha den emy de la ciu
tat de barchinona per lautoritat manament decretorij de den
dreo informa de la et cum omnibus suis cansulibus assen
ens legnam ... den joy de barchinona lo dit gonralbez
si dech de bon deute ... aquell dugora cosgnalb
fet joy de barchinona lo dit gonralbez li promet seure gro
sat joy de barchinona ... dins termyni ... pas
sat segons conuenit ho obligant ... enmatidaj si dret de dret ara vorens
una ... enmatidaj si dret de dret ara vorens
pena emiscions ... agudes ...

Joan dayre vnsitge retulit dicto die

Testes vacat die jouis en casa habitacionis ...
dominus ...

Postea vero die jouis xxvij. mensis octobris anno a nativ. dñi
de m°.cccc°.xcvij. Johannes cazenta de alby mag jurista

[illegible]

[illegible]

[illegible]

597

Red

602

[illegible]

[illegible]

[illegible]

605

Despuesdevero die jueves. xxviij. mensis octobris anno a natiuitate dñi mo
cccc. Juliano lapsato dicte magestat cathalonie. lo dit
gaspar ariet degaula com en lo dia dessus proposat lo dessus
del sobredit mes exp y lo dit Cathor no mes saber ni obtenir bens ala
sua tota y cera regnum y segmentat los sots sonyats deuens enlaqs
deldes deutor y dignitats remanedar en poder
Lo dit magestat sabut la dita supplicacio proferer dessus accedint so
uilment a dita supplicacio enuiant e manant al dit Jaume
sot sonyats deuens y volent sa aquella. com sots sagell en
regnes vere dealor dix que ell no enteneya contradir del dit jaume
sino quanta basta a pagar la quantat demanda en dits bens del dit
magestat. Devolmitat del dit jaume dix que era absent y
dubtaua la dita quantat. Deuolmitat y en presencia del dit
magestat. Devolmitat del dit gaspar. respos que los dits
dits Jaume mobles fins en la quantat sonyats promitent
al dit magestat. Restituir y tornar dits bens mobles
Jaume y dits nuestros o la quantat dessus obligant ala
tenia tots bens y drets dels quals fore mentio dealor
Postea vero die jouis. xxix. octobris anno quo supra Dauant la
sonya

606

608

609

[illegible]

[illegible]

[illegible]

613

1

Dreu dm mensis [illegible]
anno Mo Do [illegible]

Cosso mi me[illegible] a sep de Molto sagre dña
my do alagnam sabis gran esp mm
pmiesp sa ppv: a kp nor dnoms dacer
par ppv ata vila de valo[illegible] absem my pa
kp eev [illegible]emo dcco ppis a compareg pv dnam
gual senol [illegible]nge & sen[illegible]a ladame t en la
vtt del mag[illegible]sis ata vila de valo[illegible]name
v va agnella vba & sow frado nieto dvasq
franc mallol a bspado de vagnesa
dieu & hima esp & los sow dedit[illegible]v
sep molto lisq & ynfrana esq sow
dem va agnella aldit franc mallol
p roman dedit [illegible]nsep molto sia dtm esp v
par dedit franc mallol dyo & sow
franchas gual senol obligaron se esser
mor gual senol ayo gual [illegible]gal pero
e corga mdt & sow mer esp obligaron esp

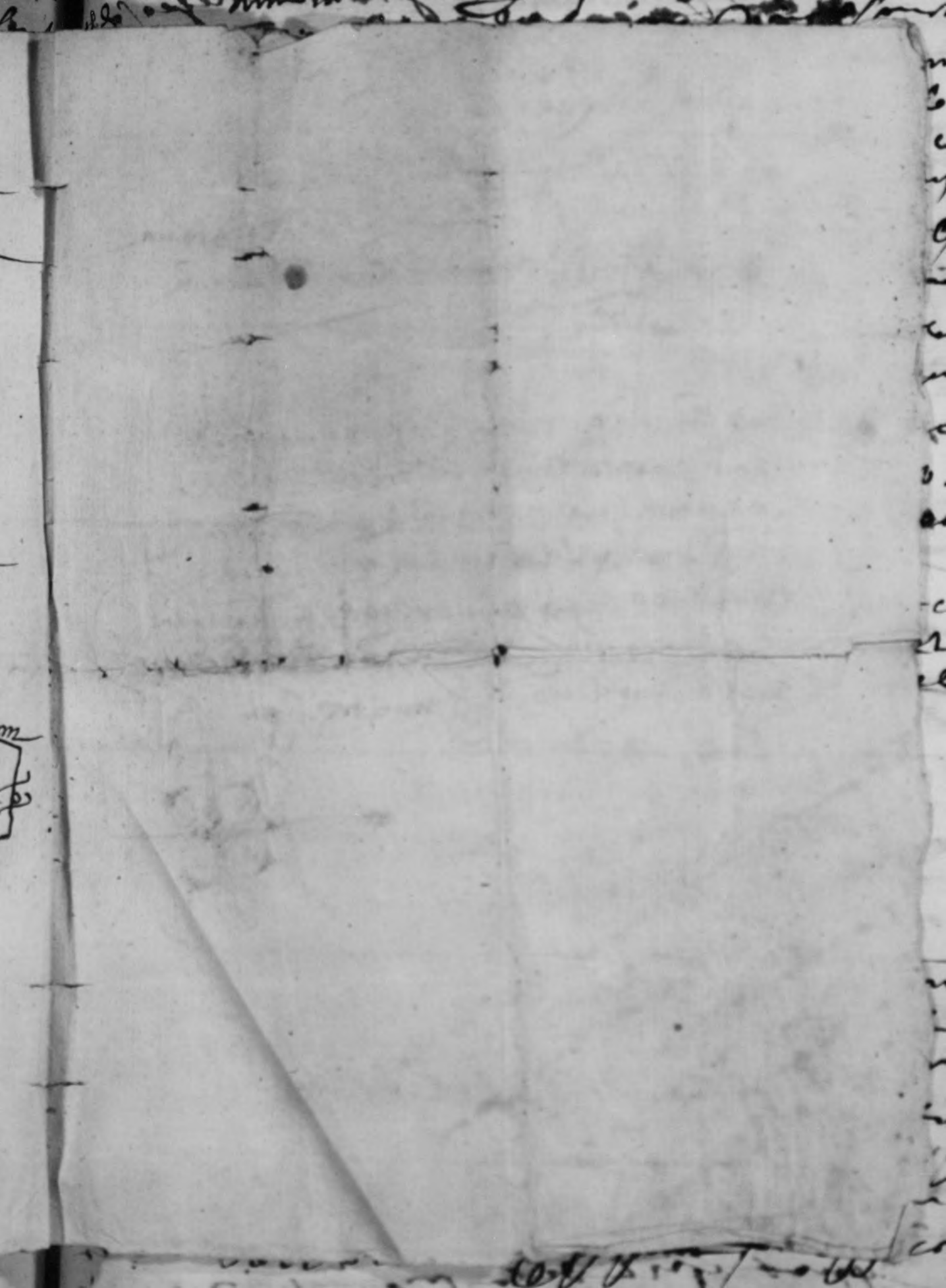

Joan dcasin retulit die xxiiij octobris anno xxxvij.

615

pº 19

Vt supra es mutte et mellus personis
[illegible] dom ell dit gabriel torralba
[illegible] denguna alegma al dit mossel
[illegible] abbat del prem[illegible] dita vinya y fo
alegmes gratis feyt den seria ta
bim gratenta sont cosgnats molres
vegades li sartames pterreres pfones
y segnedl nolo sirvolent gendra saya
es dit gmostres ayci

[illegible] dit [illegible] orig e smegat
[illegible] no [illegible] dit en gelabert
[illegible] dit [illegible] ha
[illegible] dit en gelabert
de vint sous [illegible] dela
[illegible] ebut [illegible] dit en
joan de [illegible] entrat alen
dari en virtut del dit segons fedim
fasia [illegible] dit [illegible] dimas
[illegible] dit [illegible] alegmes pfones
[illegible] dit [illegible] dit mi
[illegible] dit [illegible] dela
[illegible] dela [illegible] dela
el torregues noli gues de [illegible]
[illegible] dit [illegible] dit
[illegible] dit [illegible] dit
cosgnats [illegible] dit [illegible]
[illegible] dit [illegible] dit

+

dits guaranta fos Cotgnalo de
premptatum li pretames molte de
grades ynolt honorant dit Gilbert
e fos estranhomat donantlos tots
temps e lo dit Gilbert volla y
entrevent del nom dit Cotgnal
gabriel torrigrossa sament li desar
do dit arendament com de fato lis
sea at al dit Gilbert nos uolgui obligar
pagarli sino les dites vint ginaire
entres dien dertamnla Cotgnal
pare lo dit Gilbert a dit en
fengi demolrdo phones gen fusicen
te fengi dedobert mas Jacme gaja
les dits

Desson fet molton pesulta lo dit mon
dit fetor mellordant dit ung e
melbor pones e pleidrob dun fes
pastes gaja semana pagner ella
dit honorant fetor fenrelly de gdela
rat e dit mas Jacme abrondem
nats de desfetes Bernhart altra cauza
sedere rotat ojis

Sobrelotgnalo fpontolo pagner estor pes
fosta plaxant altra ora pronojs et me
dits Gilbert e Bernhart

Item pagner a dit thomas li fromelins
fenyora gri alorg dit

1535 Dellg fumen gr pagner ufpenfetg e ufigum
Pagner hequerum

Tarinda

Tarinda morellona

Anno anatiuitatis dñi mo do. cccco xxxvo die vero xxiiij. mensis octobris. Coram magnifico Joanne Johanne de la vila de Alcoy Jurisperito. regente officium Justicie in Regia Curia Montis Regii vicarie. Et in presentia mei Joannis Johannis de Jativa notarii publici et regentis officium scribanie dicte Curie. Et testium infrascriptorum. Personaliter constitutus Johannes Johannis de Jativa notarius publicus. Exhibuit et presentauit dicto magnifico Judici quandam cartam publicam scriptam manu Johannis Johannis de Jativa notarii publici. Cuius tenor sequitur de verbo ad verbum. Sub hijs verbis. In nomine dñi nri Jhesu Christi. Amen. Sit omnibus notum et manifestum quod nos Johannes Johannis de Jativa notarius publicus. Et Johannes Johannis de Jativa notarius publicus. Et Johannes Johannis de Jativa notarius publicus. Et

617

619

620

videamus ayn

623

625

626

630

mulle er ꝑ mulliere ꝙrperar
dderer loguendo mo ſrea
ꝑ log reb ſegneix

Car ꝑ ſi mer aiuin dins eſta
ſi negarſera ꝓnar enden
monſe a ſi mateix ens ꝙ
apres ab ꝙ aldir ꝓfeſſar
ſons condemnar ꝑ ſe ꝓcedi
ceſſe de venir ꝑ mi dia compre
ꝑ comꝓrar ꝯ dir los dlocnes
dels dits ſins anyadelmens
ſi nyrdies combes ꝑ enſiens
debacensal ꝙ ſe ſpar ammm
dita caſa Comꝓrarem enpuria
del diſcrer en ſonrear ꝑ dan
ꝯ dir ens ꝯ ſi tornſera
dever ꝑ ſe redereſſar ꝑ ſeren
remar ap dels mills ramens
ꝙ dir ſi ndanza ꝑ ſi nafer
endita caſa comdels ꝙ
enſiem ſi tabe anyadeſ ꝑ ſamia
fer ab les ꝓpiedats ꝙ dita

dha casa dencia en dir censal
de sanct6 de cosemayna y an
plimens dedho llegues lifed
pende en compre al dir sanct6
y les pensiens de los
y aprestaren la hagenda
y dha casa y les mill carrens de
dha casa de dir rectoria con del
dir rde e cornador del gnal
dona en fe conmarcadyna
certdras al dir fe conmalca
mora y dir rectoria con glo
dir en cador y la esenpro gne
al dir y rossano fossenade
fe cabedebver

Et conseguentment declarament se
mostrea dodir y pan rendanca
nodenze cosa dringenna dedho
llegues y dodir mans et ci no
[illegible] forra alguna
[illegible]

635

Die Jouis xxvij decembris anno quo supra Domine Gouis
del die Jesu Comparuit Edmundus Dit nosse Scabinus
Sparre O ultimo mensis dicti die anni xxxvij
Ostensa Cedula per dictum Comparentem
Ostensa et lecta fuit Cedula sequens

642

643

fol 19

die xxiiij decembris
anno M°.CCC°.xxxx°vj°. p°. andree
Carnerii

Com la cort de Mon. mayor justicia
de la ciutat de Alcoyra estan donar
mans e assi mateix en andreu sauer
de la dita ciutat procurador ans stan
cia del honrat en ginesa ferrando far
egro cirurgia de la part ferrando
fill de aquell. En cas legal hi bes trar
manar que dins dotze dotze dies
pagas al dit ginesa ferrando la
quantitat en lo mans e assi comen
gada e dins aquells pague o fes
bens sens e roptis stia e de ses
bargas en lo dit cas legal e per aquell
effecte e mostrat justes rasons
per que no hi degues valer so

[illegible]
[illegible]
[illegible]

cifera paga dhos gastos ferrando
de cadena grandes ressiones &c
assi de justicia procesos cartas se
dejan

Die Jnss. primo mensis martij anno a nat. dñi nro d.
ccc lxj. Coram la pzesencia del Sor en pere andreu arnaya
cost. sen. dela vila dela vila de olot e cort. ppalmens com
polegue en lus enjmera gayre dela mateza vila dem
sep. ranla. Com el honorable honorat delms mart. saga loe
rat a pebocrassma fill de joan. y anades quatre tontma
tis nosta como alegue a vulte ser vendra y fidelsfedes tueres
y enjoes. vna somera y vnes. y pzesencia lo son tramades
y vendes pdes de eson pagat de cingnanta flog. salnos ns
compse y les despeses feres y fadores y les despeses feres
pere dragna contra lo dit enjmera en lesgrado en joan bor
rassma en lo dit nom. y ell. dit ordenmat estables dolagua con
sone ayci es.

Et lo dit Sor. Cons. ns. vista dita requesta pzoces. ns.
pmes. semana ab son dagin mi fatge rotna dita somera y
lenso comanben del dit pebocrassma y joan bocrassma dita gues
y mi stem pzesentit esson estimades

Et coram Jnstenmj lo dit joan dagin mi fatge retulit et dem lo
pzesent cria dels. pzocurgio del dit Cons. ns. Jnstant lo dit
dem enjmera sia vendut. et dita somera y vnes. incontinent
dels dits bocrassmes al quateys dits enjmera. e joan de cingnanta
flog. les despeses feres y fadores ayci pbo dit enjmera dem dits
dits bocrassmes con pbo dita dragna contra lo dit enjmera y Sauer
Jnss. als dits bocrassmes robien dita somera y vnes. dits dem feres y
mostrassmes als es

vdelatrab ayci
dessi en la segona
ma de dalamb

p.a y vijgila
anada alemfarge
al mas pebocrassma
y tornejo

p.a y pmer
plaveda y Jnss

651

653

656

Falta de primero de cerco y. Para mano dicho

Primo made Letras del mesmo ynfrascripto
Vezo Juyzio de la villa de Sn Juan
de la Puente Reynosa, xxxxxxxxx:

663

1499

665

Post modum vero die xxiij.° vij.° mensis January anno ut d.° retroxij
Juliani la Gruffetja del dit loch vollintes y con deliberacio dels jurats dela vilate
dels vnanimes lo dit dia y loch feren y fermen lo dit Johan Mayor del dit loch
vehi vnanimes ja jurat y Regonell fundionesa dit loch segons la dita Gruffetja
tenab Jurona del dit vnen Segnent

Alhora lo Jurat dela Sala Reonje o dit loch Segnent Senos Loys Joan Real
demora ab Jurat dela vila dels

pag. 7 27

Vide avant à 30 octob
seq.

668

669

Postmodum vero die [illegible] mensis [illegible] anno [illegible]

Postea vero die [illegible] mensis februarii anno [illegible]

Postea vero die [illegible] mensis [illegible] anno [illegible]

674

675

videatur de carta
n fol

mossen gaste de puig
molto

marc pezy joan ortiz
de conde

Dauant la presencia del dit mag.r Justicia lurs joan dalamora
nots. comparegue joan ortz y presenta carta dofrensia del tenor
seguent

Al molt honor lo Justicia delaciutat dalfon lotjnent denos en
joan Justicia del loch deomil salutz y honor Jnteguim vna tra
da a nos dirigida - E anos presentada per - Jmpetrada
a instancia del venerable mossen gaste noblo pruenere contra marc
pezy e joan ortiz mercaders vehins daquesta ciutat sobre auer del pos
sehir de la dita ciutat de saber en segmit lo contengen en aquella sinem
fet venda dertants bens daquells bastimos al governador delos gualo, e als altres sentorls
manda e mission al comprador delos gualo, e als altres sentorls
sauem fer los mayst.s fur.s e acostumats Lexims cumplam
dauant dit jorn mensis huyt.y anno dim.o mo d.o lxxxvij.

pagat gast m b

sensanen comc m b

Deinde ansemdis jues. xo mj. mensis aprilis anno quo supra mod.o
atrevron lo dit mossen gaste de puig molto pruend dela part sens
ausa contenguda als dits marc pezy y joan ortiz segun mes
retulit ej

Et eodem instanti comparegut dauant Lexims del dit mag.r Just.a
y cort.a ma la sobrenotra dessus dit e dessus dits defenedors del tenor seguent

Les defenedors quefan comparegut per al venerable mossen gaste de puig
molto pruend dela ciu.t contra marc pezy y joan ortiz ciutadans

quents

D. al nost.r Justicia delaciutat dela ciutat dela ciutat dalfon xm ffm
Jde al nost.r Justicia dela cort de onjl gles vm ffj
Jsta alsomo Gles porta les tres letres lles 6 xvm e

Les quals defenedors regnere esser tassades si e segons enlosi dessus
dit se conte en ellas.

E lo dit mag.r Justicia vista dita sua sentencia dedefenedors admet aquella
segnantment. E perco mana emana esser dits defenedors si e segons enlosi se
mostra capitol se stem segons en lo manament dela cort.

Et jn eodem instanti comparegue dauant la presencia del dit mag.r
Just.a lo dit mossen gaste de puig molto pruend dela part dagnell per
la dita sua carta dofrensia de suso inserta de la qual fe per jnstrument
per nos dit defenedors fo pregat nos manas.

Al honor lo Justicia del loch de onjl o alguno lotjnent denos en lits
joan dalamora nost.r Justicia delaciutat dellos salutz y honor

p.a m ffm
ffma

1684

685

687

689

691

anderun mayor nost [illegible] felip bembea e mulle de
ogtell

Ano dñi Mcccxxxxvb die vero pmi[illegible] mensis
dauerlo pmia in

Alt mgr. vniuersor e sergien officiu clavis descripti
tenim[illegible] e ex causis dict corpis regre debz alegrio
lego[illegible] vndo o[illegible] pñs cmdt seruabim[illegible] cui dno
exhibe[illegible] orie cui descripti dcm vide debz sim
cbone[illegible] scripam exigiter lo[illegible] discend cu
ander[illegible] mayor non vsq ad sol cgnitis[illegible] pmde
ca[illegible] dcm pñs cim[illegible] cuiusq dcm[illegible] ex[illegible] ellos
vos eidem cibi[illegible] descripti regnim[illegible] dcm
pñs pcep[illegible] ex bcharo e[illegible] dnor ellig[illegible]
ca[illegible] ex[illegible] cuiusq dcm[illegible] ex[illegible] facandu
[illegible] cu felip bembea camdor e mulle
de quell ofiales congadors del cauyel prefeip
e ch fillol d[illegible] leug dcm quell cgnitz cmdt dcm dor
exhibidor dcm scripti obligand del dict cau
dm vestim simul ex pfata x. dies [illegible] cuiusq[illegible] e
de mand[illegible] pfatum felip ex[illegible] cu omnib[illegible] sim[illegible] clis
adreijs dcm[illegible] ex de gnalm[illegible] ex[illegible] pcep dmor
dcm[illegible] e[illegible] gnal offerm[illegible] effect dcm dcm
dcm[illegible] pcep[illegible] ofiales ofiand e[illegible] dcm[illegible] scripti
[illegible] e[illegible] ex[illegible] fact[illegible] ex[illegible] [illegible] cu
[illegible] vsq[illegible] ex[illegible] [illegible] [illegible] [illegible] [illegible]
[illegible] [

pûpse

695

[illegible] [illegible] [illegible] [illegible]
[illegible] [illegible] [illegible] [illegible]
[illegible] [illegible] [illegible] [illegible]

698

Dionis Volle [illegible] Segarra mia de jerfee
Segre

[illegible] dñi xld xxxxbo dies eosmijst regno
mii d amuteus

Sit mes cosps delivie de cosmo rosofon
cos dnos en fossorit cch de cps delivie
dedos seme dnos ssoan eregsien co comes
en die mis vbi tredebi le gulf sson de cors
dessepsino cnsrge del sps esuscto clis
vbi eden eme cpbi di dsps regrisim j regon
trep ge Cerlesie et nos pec de cnfijnes
Segre cmorio debus gtrio dnem cfijnes
pro ve emisagedeb ad dnos cfijnes sson
Nsor cnge sorio mia de ifee de ege
tregines Sbi cmgeo bil x. dies cnge
demand et psumsolit et mm omibus sijs
dns ofregst dgronj ns de bij preb sche
ssps ons se rsanth de ognell vbi dies
vsles gnth cdies dentos et dies regisien ofso
dnem cognell dnos cfogrlijmbe ones mij
bsson sson ad ons mo gle cnsses cubens
ultra sden en vno obligos rebidgl dsj cn
enfjeho j vbi mes p cmodijes del mo de mij
del ad ecem dd gnth p ost ens ned
to Vestamin mbi et dij dns ssps

fls

703

406

708

715

[illegible]

[illegible]

[illegible]

721

425

728

Gaspar Mallor

Testimonys rebuts ad rei memoria a instancia de gaspar monllor laurador fill de gabriel sobre lo mal dela sua yglesia y compra de salvador alexandre veiedor de orella de oriola

Anno a nativitate domini Millesimo quingentesimo xxxvi° xxvi° mensis februarii Coram Joanne Martinez de Aliaga locumtenente de justicia dela vila de aliaga e o de vie senor locumtenent personalment constituit lo honor en gaspar monllor laurador vehi dela present vila de una e una part e abstracta rebuda y lo discret en pere rat joan bosch notari scrivam del propost mes de semble lo honest en salvador alexandre veiedor de orella dela ciutat de oriola vene e aliena a ell dit proposant una yglesiana appellada caterina de edat del quals de vint anys y pren de enguanta sinyt sous y en moneda valenciana sexanta cinch diputz los quals lo dit salvador alexandre rebe de dit exponent prometent li lo dit salvador alexandre a ell dit proposant vendre y tenir la dita venda si la dita yglesiana y esser li tengut de emtio, e segual fenol mal nubles e vin amagat y nyta forma de fur del present regne segons que en la dita venda sons largament apparen la qual vos fa fe si et ynguantu Item a ell dit proposant portis dies ex dinotitia pacifemengus guela dita yglesiana es mala dalta ere ginola natura de aquella grandissim mal de molestes nafres dels quals fa grandissima temadgnes vol dir ferida altrament mal y nurable segons que pros mans doctor en medicina e cirurgia dela vint vila es stat ad omnimvist lo qual mal ca dita yglesiana fa confegar que en vos del dit salvador alexandre lo tenja e del dia dela venda fins al qui dia fa regungatgmentar Ea ell dit proposant conuendra deanar alatemtar de oriola a ynyma e comenje al dit salvador alexandre gue y raso del dit mal nubert sobre la dita yglesiana, ptemi a quella co dit mal nubes, o verament li restituesca lo preu o togue la dita yglesiana menys valdra y lo dit mal nubert E pera net contractat dela dita compra en la present vila E pergue mes solenerament pugua legitimament mostrar dauant lo juge sonlo dit salvador alexandre fera comenguts del dit mal nubert e malaltia gue la dita yglesiana de ell dit exponent te Ab tanta instancia guanta pot y deu requer a vos dit mags y instava gue miganat juraments vot y cascu de vos dit

formatio dell dit doctor en medicina e cirurgia y aquella
rebuda o fara continuar abaste publich al scrivia dela
cort e effer lin dohat trellat com apar de justicia proces
fet e ay im vos requer q ja rebuda relatio dela dita folana ab
la qual demostre e dita relatio com ella tenja lo dit mal
en la dita sua natura ans que fos vengida ala cort vila de
alcoy stant en poder e domym del dit salnador alexandre
gaspar demana e requer effet y vos dit mag.e justicia proneys
com apar de justicia per fe fedega

Presentada la dita scriptura lesta e publicada fon interrogat
lo dit procurador qui y era ordenat la dita scriptura e dix.
que lo scrivit en lur loan dealcamora not.s dela dita vila de alcoy
E lo dit mag.e justicia dix que admetia aquella en tant quant de
justicia podia e devia e no emperus e remet la a promis fet a gita
facedora al regent la assessoria dela sua cort

E statim lo dit sonor lochinent de justicia avocallat del reger
la assessoria dela sua cort proneys. que fos rebuda la dita jnfor
matio de testimonis. e relatio de dita folana sobre lo malgest im
gut aquella te. e ne fa rebut acte y lunat al dit gaspar monllor
legent sarriguest.

E jncontinenti lo dit sonor lochinent de justicia fe effectuar
y executar la damunt dita promisio proneys emanada estar re
buda la jnformatio de testimonis e relatio dela dita folana del
tenor seguient.

Jnformatio de testimonis rebuda en la vila dealcoy de orde
nament del sonor engasso valor lochinent de justicia dela
vila dealcoy a instancia y requesta del sonor engaspar mo
llor laurador fill de gabriel vesi fabricador dela dita vila dealcoy
sobre lo mal que patia en la natura natarynia folana sua
lora que nomenat posa dies fa de salnador alexandre vitador
de otella dela cimera de goyola los nomes dits testimonys dels
quallos son los quels seguexen juntament ab la relatio dela dita
folana. que te lo dit mal

Die jntis quinto mensis februarij
ano a nativitate dni. mcccc.o

Lo mag.e mre antoni aldea doctor en medicina fabricador de
present en la vila dealcoy com a metge dela dita vila testimoni
gro rogat e donat de promisio eman del sonor en gaspar valor loch
de justicia dela dita vila dealcoy a instancia y requesta del sonor
en gaspar monllor fill de gabriel sobre lo mal que te la sua fila
na en la natura lo qual dit testimoni jura a mre jnior de en aldo
sants quatre euangelio de agulla dela sua ma dreta corporalment
tocnats en poder cuia del dit sonor lochinent de justicia dix veritat
e. Et retinent dit juramentu preinserat dix que lo que ell
dit testimoni sap sobre dit mal de dita folana es lo que un
dia desta semmana del qual noste memoria lo sonor en gasp
monllor sobre dit jnior dedita folana fon regat a ell dit testimoni

y ridat ana a casa dell dit gaspar mollor p veure que
volia fessent alli li dix que ell tenja una falandola
nomenada catarina que dix sauia comprada de salnador
alexandre oriolor de oriola la qual
temia rest mal en la natura e que p co li fauia mester que
facsset de sos tieballs la volgues mirar y ordenerli alg
cognes mar y lauors li dix ell dit testimoni al dit mol
lor que anas a rudar al sirurgia mre franses barcelo q
ells dos o mirarien japicana. lo dit mollor y porta al dit
mre franses barcelo y tots dos mirare lo mal dela dita fala
na y veren ad oblim que la dita falana tenja en lana
tura al rostat della y anaua li rexent fms ala sora dela dita
natura un mal a modo de fichs empostemats digual mal no
mena lo dit metge vius. lo gual dix que tenja p cert era
mal vegadis y antagios y molts perills p que portana y
porta ramj de enfetolchs promptamet y de aquj ferlis
mal de auer e que reya que segons sonparer sauia ja
dos o tres mesos que en te la dita falana segons lo tenja en
gengat y resent y li reyria de asm dit. e que confellana
lo dit sirurgia li posas algus enguents p veure si poria
donarlis remey e aso eno als dix saber ell dit testimonj
sobre lo mal de dita falana interrogat dels temps e juts e
dix que en la vila dalcoy hont lo dit sirurgia

Generaliter autem fuit interrogat ell dit testimoni e ss et
ad omja dixit no.

Juramentu fuit ci tenere e ss

Octis die et anno

Lo honor mre franses barcelo sirurgia vesi y sabutador
de la vila dalcoy testimoni jo iurat e donat de pro
mes mo y manament del honor gaspe mollor lotjnent de
justicia de la vila dalcoy. a instancia y requesta del dit en
gaspe mollor fill de gabriel sobre lo mal que te la sua fala
na en la natura lo gual dit testimoni jura a nostre
senor deu e als sants quatre euangelis de aquell de
la sua ma dreta corporalment tocats en y ser ema
dit honor lotjnent de justicia dix volgut e ss et
rotents dix juramentu interrogat dix que lo que
ell dit testimoni fa sobre lo dit mal no es altra cosa
sino que un dia desta semmana ell dit testimoni jmita
ment ab lo magf mre antoni alsea doctor en medicina
de la dita vila dalcoy rudats y lo dit gaspe mollor anaren
ala casa de aquell y mirare en la natura de catarina fala
na lora del dit gaspe mollor y trobare que tenja en la dita
natura un mal rom a modo de fiss que los metges nomene
vlans lo gual li anaua rexent fms ala sora dela dita na
tura ab postema temit pert que li es fet pegat y prorcu
que e es molt rotents y molt y pullos y porta ramj de fetolis
fetola y cancer a pres jmo si honestiso y tenja pert que sa ja
dos o tres mesos e mes gruent segons li sa desmo y li creix ste
nja y be li posat algun enguent pantalla y aso dix saber en dit
interrogat e ss dix que ja sa dit lo generalia e ss testimoni no

Juramentu fuit e ss

Et eadem fora lo dit Senyor Lotxinent de Justitia rebe relacio
e informacio dela dita Catarina Solana per tant lo dit Gaspar
Monllor Cognat y interrogada si lo dit mal tenja fa enoyola
estant en poder e domym del dit Saluador Alexandre y no
en presencia dels dits testymonjs - E demi nos Joyna Danall
Scriu que si si que en oriola se tenji dit mal en poder e dom
ni del dit Saluador Alexandre, e dels quals rogats lo dit Senyor
Lotxinent de Justi instant lo dit Gaspar Monllor mana am Sono
ral per nos Joyna Regent la Scrivanja dela Gnarda nerebeo
lo Jures y llurats al dit Monllor ate publich y memoyja en lo
Sedhem dor y confermatje dels dits del dit Monllor Cognat
rebi en la dita vila dorlory ynts los dits testymonjs

Testimonio en virtut de una tra
slt de s. alcaydes de la ciutat de bille
ga saber Joan guerao fill de luis fi
dalgo regidor de aquesta

Anno a nat. dñi mo. d°. xxxv°. die vero jntº. lepto
mensis februarii davant la presentia del onrat en mi
Jpe. blasco Regent de justitia de la vila de alcaz e vtra
mant vulgarment de alcamonyer en lo dit arcayna cambrador
guerao pare fill den luis olmi vesi de la dita vila de alcaz
Jo dit regident vesi Jabitador de la ciutat de sibilla e presen
tapagnell la obra del tenor segnent.

Alcaz Joan guerao

Muy noble señor el justicia de la villa de alcaz yo Pero
martinez de olivencia en Joan alonso de alcaudete ordinarios
en esta noble ciudad de sevilla regidor mandé fazer jnformacion de testigos sobre el
vezino que solia ser desa dicha villa e agora vezino nos
de esta dicha ciudat e sobre razones de vezindad nos man
damos fazer relacion entera e cierta segunda forma
e tenor de la carta nos otros para que vista
lo que fuere justicia en lo qual cosa fazer justicia le agrd
gimos obligado e nos otros quedamos atanto o dar
en la dicha ciudat de sibilla a xxv dias del mes
de enero anno del nasimiento de nro salvador jesu
xpo. de mill d. xxxv. anos. E de sus ordenes mando nos
mande responder dada ut supra

Pero martinez de olivencia

Jo Juan galizi
ano not.

Jo

Presentada la dicha carta desta exhibida ante el mag. regent
el dicho officio de justicia dixo que rebia aquella en testimonio
de verdad y de su mano firmo

Et eodem instanti por el dicho señor regente fueron
rescebidos e jurados los testigos en aquella
contenidos e por ellos fue mandada esta rebuda la jnforma
cion de testimonios jnfra segnens

Summaria jnformacion de testimonios rebuda en la villa de alcaz
a veynte dias del mes de febrer de mill d. xxxv. anos
en mi el dicho regent de justicia de la villa de alcaz jnstante
y regidente los onrados en Lmo de vagna alcamoner y procurador

del Senor en Joan generaq fill del lmo dela Ratlade
dealoy olim vesi y habitador y despresent vesi y habit
dela Ciutat de Vilena en virtut deles regnicoles comte
gudes en nabra dels. Srors alcaldes dela dita Ciudat
a effete de saber gm es lo dit Joan generaq. Los nomo dits
y testimonys dels gnals son segons se segneze

Die jntus vº. mesis. februarij
anno a nat. dñi Mo. ccccº. vº

Lo Senor en berto menlopiz camador vesi y habit dela
vila dealoy testimoni produsit e donat a instancia del lm
lmo arragna procurador del dit Joan generaq e rebut plomay
en mi scribano regent de justicia dela dita vila sobre lo con
tengut y request en la dita vila dels Srors alcaldes dela Ciudat
de villena des a effete de saber gm es lo dit Joan generaq
y fies cristia denatura y vell lo qual jura a nre Senor den
a dos sens sanctz quatre enangelis dela sua ma dita corpo
ralment tocnats dir e testifican veritat e dix. E interrogat dix
que ell dit testimoni es dels mes vells dela present vila y se
verda sanctoronegut. an frances generaq fill del dit Joan que
rans y an Luis generaq fill mateix y part generaq y trambe
bitar en la present vila y dix bons cristians vells y aquells savist star y sa
ties vegades a missa y a vespres y a altres offis de bons cristians
y azi mateix a gres mort dels sobredits ha vonegut al dit Joan que
rans vesi y habitador de villena y savist ser lo mateix offici de
bon cristia y no say nj may sa sozt dix que entre de sa generatio
y sang a gut connexos nj cristians nous lmo molt vells y dan
tiquimatge y tals los atengut y te ell dit testimoni y tals
fos tenguts y reconeguts en la present vila dealoy interrogat
rom sofaz dix que ha sa dat e present y dix que molts dela
dita vila conexents aquells

Generaliter autem fuit interrogat de parentela odio amoris
more est etad omnia dixit nom

Jnjunctum fuit ei

Dicto die et anno

Lo Senor en Joan perez fill de Jaume camador dealoy vesi y
habitador testimoni produsit e donat a instancia del dit lmo
arragna en dit nom y debut als dit mag regem de justicia sobre
lo contengut en dita ra a effete de saber gm es Joan que
rans y fies cristia vell o no, lo qual jura ad sancta dei euvangelia
ment interrogat dix que ell ha molt temps y tudi y sabut pub
ta en vn carrer del rahal de la dita vila en lo qual habitaua
y stuna y sabinaua en lmo geraq fill den frances y de pere

del dit Joan gueraq qui sta en billena ja pres en cama
ça esta ja sa venegut y vist star al dit Joan gueraq ab Joana
arrayna sa mare dela dona dempere arrayna jabsa muller y se
reorda saner be o negus del dit frances gueraq ans del dit
Joan gueraq sal dit pere arrayna q. pare dela dita Joana
sa mare en la present vila dealvy star y sabitar y ho erobes
de bons ristrans vells y no sap ni mai sa sort dir que aglls
sien vnsos ni ristrans nous ans los sabenguts y de pmols
bons ristrans antichs y deantich linatge y molts vegades
los sa vist anar amicsa dessores ja altres ostins de bons ri
stians vells y dels sobredits contenguts sagues preguntats y tots
los dela dita vila conexents aquells. Interrogat de cetera
lo dit y sobre dit dix que jan sa dit

Generalit autem fuit interrogat ell dit testimoni de parentela
o amor temor esp et ad omnja dix no.

Jnsmotum fuit ei esp

Predictis dit et etamo

Lo dit en Luis desfals laurador dela vila dealvy vesi y sabut
testimoni produit e donat per part del dit en lamb ortanya en
dit nom jurabut he lo dit mag regent de justa dela dita vila sobre lo
contengut en dita tra a effecte dessaber qui es Joan gueraq. y si es
ristra vell o no. Iognal Jura esp. E interrogat en virtut del dit
juramentdix. Entes ver que ell dit testimoni te y ver q lo dit
Joan gueraq fill de lamb qui de dita sabita en billena es ristra vell
y de bon linatge ganiot y no sa recorda may saner lo dit q aglls sien
los de ristrans nous ni vnsos ans fill de dits gueraq q. altres
gual ell dit testimoni coneixe molt be en la dita vila de alvy
y bons ristrans vells y sa vist del dit testimoni al dit lamb gueraq q.
Joana arrayna sa muller q. are y mare del dit Joan gueraq q
fayen obres de bons ristrans vells y ves anar amicsa y be sores
a altres altes gozenans de bons ristrans ganiots y tals los son
stats tenguts y reputats pell dit testimoni y molts de la dita
vila conexents aquells Interrogat de cetera lo dit y sobre dit dix
que molt temps sa y molts de la dita vila y sa ben ja no sen test
dir y dix

Generalit autem fuit Interrogat ell dit testimoni de parentela
y amor temor esp et ad omnja dix no.

Jnsmotum fuit ei esp

Et Jncontinenti Recebuda la sobredita Jnformatio de testimo
nis lo dit mag regent de justicia pronunsia manament Joan bosi
Joan bosi nos regent la sa dita cort que de totes les
dites coses y testimonis y los sobredits testimonis ne
certifiqui als dits. S. altres de la sindicat de billena ab tra es
pondria ab sa sagella sagellada y nota lo tenor de la dita tra
de aquells a quals es respondria ho cas segmen

1

Muy nobles señores alcaldes ordinarios de la noble ciudad de villena Recebi yo miguel blasco regente de justicia desta villa de alcoy hoy que contamos seys dias del corriente mes de ebrero una charta de. v. m. dada en essa ciudad noble de villena a los trienta dias del mes de enero passado por manos de mis arrayna tio y procurador de joan guerao, vezino que solia ser desta villa y de pnte vezino desa dicha noble ciudad de villena firita y despedida con firma de v. m. y de sumandado por el dicho juan galviano not.o publico con la qual de parte de vras. ms. fuy requerido mandasse hazer informacion de testigos a effecto de saber quien es el dicho joan guerao y si es xristiano viejo y demj pronunciamiento les mandasse responder Por tanto hanji por obedecer lo que de justicia deuo como por tener volumtat de complazer conforme a justicia a v. m. ala misma hora mande recebir informacion destes testigos viejos buenos xristianos y de buena fama vezinos y habitt en esta villa de alcoy los quales han dicho y con juramento testificado que ha conocido a frances guerao, abuelo del dicho joan guerao y a luis guerao padre del mesmo y al dicho joan guerao, y tambien ha conocido al abuelo materno y madre del dicho joan guerao natural de esta villa de alcoy por xristianos viejos buenos y de buena fama y que por tales los han tenido y tienen ellos dichos testigos y por tales son tenidos por quantos los han conocido y conocen y son viejos que son xristianos viejos y nunca han sentido m oido que en la generacion del dicho joan guerao ni tmia paterna ni materna haya auido confesos ni xristianos menos smo viejos y buenos y les han visto oyr muchas vezes a misas y otros officios y exercicios de buenos xristianos. Por que dellas cosas con la presente filla de del fillo de mj officio y despedida por honorat joan bori not.o regente la firmanja de mj yuso, certifico a. v. m. es dada en la villa de alcoy a 9 dias del mes de ebrero año del nasimento de nro salvador jesu xpo de mill. d. xcvj. anos Post. dan le certifico remotes embio traslado dela dicha informacion de testigos dada

Por mandado del magco. Snor
regente

Honorat joan bori
not.o regente

436

C urador donat als fills de Bonor
muller primera de Jaume molto
y dels de Jaume Carsinya y fins
ara y altres coses

lagnal generar sia garrom e bagam
g, co com e6 mona mesada esen
ganer fer resp ni dire dissosins
de so6 bens niy gara y sobre dalgu
na saltrin legitima abgun poder
ferle6 arre6 y co comparem danar
do6 mobr mag pssh demand
cregner d sia fera comno cario
deret parembr dela dita na br sola
mayne e dtr mirall6 e trad esalti
menr de aguell6 dere6 desing pora
fer forma alas pdell6 qual6 pr6
y dones esp finem d6 plata de
trar tutriador dela dita gene
rar y adm e bagam dela Dita br sola
Mayne e dtr mirall6 dell6 Ama mtu
dorar e carichador adm pdell6 ple
e6 asser y pder gd enne tradir en
dits cadsa6 p sup contiguida fins
a sen rena dimissio de aquella co
d y de pres pra cels ja co esta le dega
com plenera bir y gnal6 dell6 ser

die xxiij mensis februarij anno
[illegible] millesimo cccc° lxxvij° [illegible]
noibus subscriptis [illegible]

Ad
Item
Dauant la pressia de vos mossen Ioan
Ioseph de la Pau vilade alcoyeo de vna
part e lohrs personalment constituhits
de les dotze nes na Beatriu muller
relicta de mestre Ioan mitgerne
forns de andreu marti margari
da muller e de sancho mitgerne
gruesa fill den pere sancho co
mpere e sancho progenitor dits
les quals entora aquella muller
vida forma emanec co que altra
ment e propossi dir aplicar
se pusia a dret e forma en
contrador assignar
als e cetera jurem de dita na despola

blangner e de miralles mutller del dit
Joan miralles fill de bon g fadins
ffosa lade manda de serrestis abp
dessar ylos capitols prfea expt
de mediare segnents declarados

2a

& ffenit carnem dnde ffosa essi
negarsea ffe nat enrere no
se astringé enres ergne mari
nom fonts co mcatar y enfas
de santa mare sglesia solemni
zar eg carnal copula consuma
zar eg carnal copula consuma
y venir en pau miralles fill de
dit dit Joan solablangner e de miralles
comprats eg mateix enmitat son
estats segnts brengne e segnat
ffrosolos cone penb aquells
q apiets ver

Jtm dimen esposen dr sup gues sam
Gabriam los dits comprats en dna
casa Gabrians com marit enmitat
del dit marit no sagrieu apparer

creare en fills legitims e naturals
de aquells ales dits habeam in mari
vinda mitat den andreu marsk
margarida miralles de sanfs
mitat regnes de pe esfans
e pere miralles germans
fills legitims e naturals dels
dits comprats de rendrents
sagents e segnats prots los
cone penb aquells q apiets ver

Jtm dimen esposen vsup aquells
dits ha dit Joan blangner
dit Joan miralles e de marg
esposa de dessa mitat vinda en la ma
sen bé ha el testament ab dis
posició de sobre scrit e sobreminm
e de aquella ran solament los
dits bearin miralles e de marg
margarida miralles e de
sanfs e pere miralles fills de

Fuit remissum complementum huius blagner pro bonorum miguel
dalmau pro sanctis vidue et filiorum meorum miguel
dalmau et quod sanctis secundo loco
[illegible]

de la dita na vorsola blanquet
e de miralles & ex consequent
& dissolucio de fet & pacte les
bens & gueres de la dita na vorsola
blanquet e de miralles mullers del
dit Joan miralles filla de ben
& pare & mare abans estans
franques e salues e francs & drets
dits bens e drets miralles e de marg
rida e margarida miralles
e de sanch e per e miralles ger
mans filles de la dita na vorso
la e del dit Joan miralles capi
tols e vet

Et premissis eisdem mem
se contra la dita demanda
proceir e saner los dits bens
dits bens e drets miralles e de marg
rida mullers del dit andreu
marg e margarida miralles
e de sanch mullers del dit pere sans

opere mirallet esse e germanb
efilló lle q̃ tenim be en mirallé dela
dita nab vela blanque e de mi
rallet del dit e dan mirallet
q̃ la dita vela blanque e de mi
rallet esser mocha e passada
de la pus dita en la dita sens
gaue fer res ni altra dispo
sicio de sab bens sobre dits mir
lada q̃ella los dits bens en mi
na garida e ffe se mirallet
q̃ conseq̃ent ne se seguesqui
nit absme sa dita q̃ella se era
parats ebdis de la dita vela
blanque e de mirallet e rampie
gaue gran quantitat als dits bens
bens en mirallet e de mar
binda multe del dit andreu
na ni en marga rida mirallet
e de sa dita multe del dit ffre

t

sancho e per miralles germans
fills de ximbe narralb de la
dita vesla blanque e de miralles
e del dit joan miralles e sapin
demanb e requeren les dites
parts sanb ço dec dir mas
que fossen pronunciar
sentencia declarar ab
vra definitiua sentencia
condemnant al dit arcadoc
en ço com respon e declin
la dita jurisdicio ordinaria
de la dita vesla blanque e de
miralles mitle del dit joan
miralles ales dites bedrina
donaca e margarida miral
les e de sancho mitlendel dit
x de sancho com a pidepsts
procehir en ço en que de fet
plenien en sus plorant
sobre los gnals capitols

746.

Sennett in Concejo de Cort Civil

[illegible]

[illegible]

[illegible]

Christus gute evangelist dem volle

Leonir volkt [illegible] Hieronymus Pfyffer sillder Cir
Xtus anno dñi 1536 d xxxxb diuo euangelij domum
[illegible]

Xtmoꝛ. [illegible] Siglr offirt eb Pfeffingen
[illegible] Cyrinus Cirlerus [illegible]
[illegible] abgetrlossen [illegible]
Seruatz Cirer Cas denot [illegible]
dellrdi delay Solum Cfiri [illegible]
Cgenos Cr Cio Cir voltgar [illegible] Cgnd
Cfpm dell Cano Selm Seiu [illegible]
Cgnt Cf [illegible] Cir vot [illegible]
Cfpl regiuim, [illegible]
[illegible] Cf [illegible]
dell Cf [illegible]
[illegible] Cfiji [illegible]
[illegible] Cfiji [illegible]
[illegible] Cfpt [illegible]
[illegible] Cf [illegible]
Soluit [illegible] Cgnatz
Colno Cpt Cangtl [illegible]
[illegible]
[illegible]
[

a molt magco Justicia dela villa de la Puebla de Alcocer Pedro Gallego vezino
pco de los regnes tes en dra villa contenidos Digo q por parte de dicho
Juyz fue traydo a Cuenca vn preso de la dicha villa de Alcocer
e contra Juron los dichos testigos fabricados en esta causa
cont@ dicho reo e fecho publicar los dichos dichos sus dichos
en la dicha razon q por el dicho Juyz fue mandado
vos sea testimo en forma dada en Cuenca a veynte y ocho
de Junio de mill e quinientos e

[illegible] Juyz

[illegible] Juyz

[illegible] Juyz

6

751

752

Cosme ferandez

Item que dentro de veynte dias primeros que viene
de febrero primero

Item mas que el dicho Juan de Ribera
sea tenudo de dar e pagar a la dicha Catalina
Fernandez la dicha dote segun dicho es
en la dicha carta de dote contenido
e mas que el dicho Juan de Ribera
sea tenudo de dar e pagar a la dicha
Catalina Fernandez para en cuenta
de la dicha dote
[illegible]

Mayordom de los jurados
Fill de anderuj

Lo mui Sr Mossen Pedro Vicent Jurat en cap
Mossen Joan Andreu Jurat en segon Mossen
Joseph Calbo Racional Mossen Joseph Cabanilles
Mossen Vicent Cabanilles Scriptura del Regne

Lestes

Estos Magnifichs Diputats y Deputats molt magnifichs de la present Ciutat
y Regne dixeron: Que per quant los Magnifichs Jurats de la Ciutat de
Valencia an elegit per Mayordom de los Jurats de dita Ciutat per lo
any primer vinent a Mossen Joan Andreu Fill de Anderuj de la matexa
Ciutat y per quant dit Mossen Joan Andreu Fill de Anderuj ha
de regir y administrar los bens de dita Ciutat, per tant los dits
Magnifichs Diputats y Deputats, volent proveir en lo que
convinga, ordenaren y mandaren que dit Mossen Joan Andreu
Fill de Anderuj, ans que entre en lo dit Offici de Mayordom
de dita Ciutat, haja de donar y donge fermes Segurtats
a coneixença de dits Magnifichs Diputats y Deputats, de
les quals dits Magnifichs Diputats y Deputats, o la major
part de aquells, sien ben certificats, y aquelles per bones
y sufficients hagen acceptades, segons en los Capitols
de Cort es contengut y largament se dispon.

Y dits Magnifichs Diputats y Deputats, per a
major cautela de dita Ciutat, ordenaren y mandaren
que dit Mossen Joan Andreu Fill de Anderuj, ans
que entre en lo dit Offici de Mayordom de dita Ciutat,
haja de donar y donge Fermes Segurtats, a coneixença
de dits Magnifichs Diputats y Deputats, de les quals
dits Magnifichs Diputats y Deputats, o la major part

Admissa usq recipeant testes regnitis etcetera alias prouideat

Co cos de la damunt dita per lo honrat en Joan Rebuda la sua
dita enformació de testimonis per lo magnífich en Joan Boter lur
de la dita vila de Balaguer a instancia del damunt
dit Lois Gisbert fill de Leandro sobre lo damunt
maria scriptura deduhir e regnest en aquella lo
dit Lois Gisbert fill de Leandro lo damunt dit dis
mag[nífich] a vint e sis de febrer del any mil cinch cens
quaranta cinch posada los dits depositions del segual
dits testimonis son los ques seguexen.

Die sabbati xxvi mensis februarii
anno a nativitate Domini M d xxxxv

Lo honrat en Pere Ginés Sanpere llaurador de Gerp e habitant
de la vila de Balaguer testimoni per dit e donat per Baro
ca[pitol] a instancia del dit Lois Gisbert fill de Leandro
damunt la presencia del mag[nífich] en Joan Boter lur
de la dita vila de Balaguer e sobre la damunt scriptu
ra deduhir e regnest en aquella lo qual feta a me
fenor den dit sons guarda de angelis de virtute dix
jurament dix e es enterrogat a instancia del dit Lois Gisbert fill
de Leandro lo dit testimoni ha conegut e dix que ell dit testimoni
de una filla ques nomena Geronima la qual te dotze
hun any e mes e guarda la mare del dit Lois Gisbert
part al dit Lois Gisbert e dit fill Joana muller seua
part mes e meys e com la dita filla tinga la mes
dit testimoni per veure e conexer e dix que lo dit Lois Gisbert
fill

Generalment ante fom interrogat edix q est on le del dit
lois gisbert germa de la mare

Expeditis die et ano

Lo Senor en ngal mobro peraytre veri el abpt de lo
vila de alcoy testimoni produzir e donar per ca
pitania del damun dit lois gisbert fidedaneen
sobre el la damun dita sobre tuca lo qual jura et
de virtute dun juramenti dix q era entrevistat q lo
dit lois gisbert en dita sobre tuca mencionat te vint
ans y mes poch com ell dit testimoni sa denon gne sa sas
abla muller ha del dit lois gisbert y quant ell se casa
abla dita sa muller tenia ja lo dit lois gisbert y cum
hun y mig fills entre dos anys de forma q te vint anys
y mes y te edat per fer de vint anys y mes major de ca
quella y algun ell dit testimoni per veure y conexer
et some de bon entendiment y honesta conversacio y fame
de bona vida y some ric per rahon de sos bens com quasi cad
mator de cent anys cars molt dix sobre sobre la dita sobre
tuca

Generalment ante fom interrogat edix que contra dita
de fensa

Fet reburda la dita sumaria informacio de testimonis lo dit lois
gisbert dix que tenia per lo ex pedir a aquells q
les deposicions de aquells fossen interrades en lo pnt proces
cessuri en los dotada sentencia e declaracio per ell dit just
en lo pnt fet

E lo dit mag just dix que se atenia a ort absolutori
nari assessor

Fet a xativa ante die pnt cedy mensis febroarii any dni
Sexpo anat dni M D cccc° d auant la presencia del
dit mag just cort sua personalment comparegue lo
d amun dit lois gisbert fidedaneen e declaram

lo avorr lo dit magfust p ell retenar onlo pnr fer
p my honofre bernaldes notari dela sua avr llegir
e publicar lo dit ell la declarario esentencia delenor
sumediate seguen

Jhs Com lo dit magfin cosme valor fust dela vila dealvr
vista imprimis la demanda dita requesta pls dantun
dit lois gisbert fill deandreu la resdits primerament
tany posada y co ser ex aquella contengudes vist enaprec
los testimonis p lodit lois gisbert sobre aquella ponguts
edonats item dels gastos mes cany vist com lodit lois
gisbert ha degut lo fer conegut elo avorr p ell dit
fust enlo mateix dia retenar vist fabtalment tot co e
gastos fets a dit cregonesser p degudes esamina
cio clig undrao de aquell ragut avorr ex abtodits
cer cuandreu pastor notari assessor ordinari dela sua
cort y vist lo tenor den ex lo attentat considerant
Jperlos dits Com clarament consta lo dit lois gisbert the
mir complida edat de vint anys y mes esser persona abil
pera poder regir cad ministrar sos bens p tal effecte
p nuntiam sentencia y declaram lodit lois gisbert poder
y tenir lloc de regir y administrar los seus bens y fer
aquells ases propis y libres de voluntat si e segons pfurs
del pnt regne lies admes com persona de edat complida
y mes de vint anys fan fema. Vt mayor

Com publicada la dita sentencia lodit lois gisbert lloa e
dpba ladita sentencia dela primera linea fins ala
darrera inclusive

Ita fuit publicatum et declaratum dela dita sentencia
lo honor en gieroni ferrandiz Pere pasqual
perayres veheins dealvr

761

Scripta mo delotro cabtro ante del mes
en cosme bolos Jrpal del vil de croy del
ay dela nat de este señor xpo. M.D.xxxxvb.

Ante xpoual de xxxxvb.

763

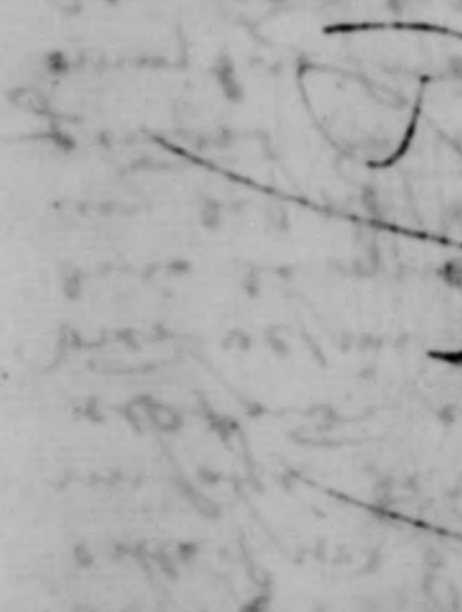

f 79v

767

470

+

Andrey mrd als Fillz Jeeus
de nadal Barber

Anno a dñi xl d xxxxb dieus Jnjo ecc me
febro nij damans Jnjs delfin ingressorius Cof
essyps delvejl debey ecc Jnjs Jurlemus
Compsoul Comysen no Jhe Barber mercader del
Vil deamjy mrd erlano daull Jnjs Jofelo
Jnjs mrs del Jnjs Otenos Jmediue Jegnes

Jhs Damans Jnjs dued mrs ingressorius Jnjs del
Vil debey.

Vide retro

[illegible]

[illegible]

[illegible]

779

Christofol rolla
de rosentayna

Anno anativitatis dñi mo cccc° vicesimo die vero jnts.° mensis maij
regent de justicia de la vila de alcoy y personalment constituhit en
dubren Catala portter e ynte Calia dema[n] y[n]l del tenor
segment.

Al molt honrat la justicia de la vila de alcoy o a son lotjnent denos en bernat
mas justicia de la vila de rosentayna salut y honor justament y regnitat
lo mag.t en Christofol rolla donzell habitant en aquesta vila cognat
y vehi de la dita de justicia en juge de la vila ed.a nos sa elet vos en
loents e subrogat de justicia regimen y defensa nra pregam que en los
mes e anos donets e atribuim co[n]tenguts en lo
nar dauau an emjs de[n]trat vre de si dedin dove possessor de la se
nal obligatio de[n]trat seu bens o a altre qualsevol detenjdor
o dies demorse e de mas en[n] informa forma et mm omnibus emjs
[illegible] dins los quals haga donar e pagar al dit regni
rent lent guardada hay que altrament e per li degats de lens de dos
pagnes de myrien a pay. de corredar mes de agost apres emjs
[illegible] salue just co[n]forte e jab [illegible] li sera ordenat e co
[illegible] e [illegible] reals restants a pitar
de agnedo. c. [illegible] emjs reals los quals e en mi[n]sse berna
bee [illegible] na spana sa muller en joan mijsse e [illegible] sa muller fue
rem[n]s [illegible] y reals [illegible] e [illegible] vary
de si [illegible] [illegible] [illegible] [illegible] [illegible] [illegible]
berabem [illegible] [illegible] [illegible] [illegible] [illegible] [illegible]
ticols [illegible] [illegible] [illegible] [illegible] [illegible] [illegible]
requirim nos [illegible] [illegible] [illegible] [illegible] [illegible] [illegible]
xo dny mensis [illegible] anno [illegible]

[illegible] [illegible] [illegible] [illegible] [illegible] [illegible]
[illegible] [illegible] [illegible] [illegible] [illegible] [illegible]
[illegible] [illegible] [illegible] [illegible] [illegible] [illegible]
[illegible] [illegible] [illegible] [illegible] [illegible] [illegible]
[illegible] [illegible] [illegible] [illegible] [illegible] [illegible]
[illegible] [illegible] [illegible] [illegible] [illegible] [illegible]
[illegible] [illegible] [illegible] [illegible] [illegible] [illegible]
[illegible] [illegible] [illegible] [illegible] [illegible] [illegible]

Al molt honrat la justicia de la vila de rosentayna o a son lotjnent denos en miqsse
blasco regent de justicia de la vila de alcoy salut y honor com lo
de una sua vila la nos directa et die [illegible] [illegible] [illegible] [illegible]
[illegible] [illegible]

preterit mensis februarii [illegible] cent quaranta sis q affema
leger li digus de ens dels dagueb palaeis Infegnims
cen requestes de la qual fuem tramas me myndste ala
casa del dit senyor q no trobar lo dit senyor no sogne
Intimar dit mag cal dit senyor senyor emperes enfer
tarrybat dela malalta lo mynda dit mag e dragues
q dori dedues fogeb vol citatoram o aus bens dri. dm
mensis martij anno anatiuitatis dni mo cccc.

[illegible] ga y la[illegible]
[illegible] de sessedat la sera — [illegible] [illegible]

Dcxxxvi xxvo die Jmis xxvij Jmie anno quinquage
simo quinto del [illegible] Jnsul Consul ciuitatis valentie [illegible]
[illegible] [illegible]

Als mes honrats Consell de ciutat de Tortosa, Morella e un
cerna mes honrats Consell dels dits Consegnats Jurats
e Consell Jurats de [illegible] de Tortosa Morella e Cerna
[illegible] [illegible] [illegible] [illegible] [illegible] [illegible]

pâg

Jesus

Davant la paria de vos mag.co justicia dela vostr vila de alcoy personalmet
constitut los honor en Jaume perez curador afionat y via cort a la gosa
cbens del honor en gabriel perez ferma de aquell dit exposa que ell
dit proposant com sia curador dels dit gadonat continuamet dona
donata e administrara aliments gudesgi domyno vlacrat al dit gabri
el perez ferma de aquell los quals necessariament sien edene ferdels bens
de la dita cura e pels propris dells dit dells dit proposant e perlo
semblant els dit proposant se de la manera tre dalls se defarents
nos ale de la cura e dela administrado dells bens de la dita persona del dit ga
briel perez per ocasio en la desemio exposemio dedivers y lets
voluntariament sometes magnts y plamag nabeatim ab y de perez
mateix dit dit gabriel perez contra lodit proposant tenora en la
proseccio dela causa que lo dit proposant ab consell madur Jagnitenat
sentencia contra la dita beatriz Jaume lo R.mo arquebisbe e vicary
general cofinal de aquell per aquella dita beatriz Jaga de pronar com ab
lodit gabriel perez marit de aquella essent de pubere ab com clare
cere de just que sien edene pagar debons dadita cura com albon
curador coffin de aquell Jesgnarde e togue la desemio exposemio de dives
cauls com al dit gabriel perez sia mes util exposits Jaime
se de defensar e portar dits cauls per dell dit proposant que dar de por
tar a gnells e defensarse exposits Jugues no posse dubte sobre los dits
bens mens e gnans de aquells dita perque mes dupte nos pusa dubtar
e salar dells dit proposant ne sia stat Jesmyra vosardupte en les dese
pes preses e defer dells cauls e en la prosecucio e defensio de aquelles
per aquells de mana sia rebuda sumaria informatio de testimonis a
gest de pronar la qual sumaria informatio de testimonis a
mengar com dita de ser dat a cascun any que per lo mony Jaume
nesce segons se conte en la dita lur de lomes cascun any per
cada de pronar y mes a gnells dit proposant merets y perso
nes dit exposits al dit gabriel perez bens e cura de aquell pro
seguir e defensar dits cauls e cada una de aquelles que dit parla
de defensar e per dita informatio de testimonis abit als com sera de
predits y la ia a la magn fidencia de la cort e dells ar per e dalls

alitments deffer calan deldit gabriel perez dint lurieb omeb casm
any caldit proposant casam any desglari se
etiam proneyt edeslarar quees mes vil eprofitos aldit gabri
el poguer bnt egua deaquill defensat eprofegint lesdues causeb e
cadauna deaquelleb qne deixar depto seguit aquelleb donam ama
per cautela fanltat eposer aelldit pposant enlodit nom pera
defensar eexaltar dues causeb eser tdo mi[illegible]iar tres equatsenol
desposeb necessaried peradueb causeb doitant liperlo semblant
fanltat epoder amajor cautela pdra poder vendre los bens mobls
deladita tura peraldits lobs talles miganant corredor devra ce
comprehsh greant proneym queenladita reddita decomptes de
dita administracio sera presos aldit proposant los alimentes sole
ri edesposeb desusdiets ata desus dita edso casam any cauom
regnit edemana eserfet eproneyt com axi desusdita proposa
comunament delagual edr suplorant edr

[illegible]

[illegible]

[illegible]

797

867.

799

800

805

809

812

813

815

816

Sentencia de redubjo de ontes
de Joan Lopiz texidor tudor
medor de Jeroni mas filla de Guiu
Cogullada

...miuersal sobirana de set cents sinytamba vnson
segons demostra abadie rebut sclo dit en stanes
Joan bodi no aquatre delmes de octubre delany
...ereym cognalaste e sagut e inuentariat
...ons deuas e en comateix quitant anelo dit
...ebdoda e borgiz sepelada ta almoneda debelos
...gros bens contengots enaquella dist endegres
...que canyera delo preu delos dits almonedes
...ra prouada dela dita sirgenyma ...ulaltra mytat
...s de certa pauana ...eagut de la qual mytat
...rmaria dels dits almonedes ...s ...ero dist en
...egres vm dels dits almonedes ...
...rgoren dens sus. de vna sobremesa ...
...a lemnor altares cadena e sanh senyt a ...
...ues borgiz ...are delaqui ...ion ...ix en la ma altria dela
...qua ...ues ...ister mes contengots ...
...dits dotze ...s de ...ma e ...dits delaqui ...ma resta
...yen otres ...s ...ytanta ...ssir a dit ...gual o ajustats
...y dit ...e clamyeat ...mes ...y delo ...en delaqua
...fmarjen ...e lereem ...dits ...ytenagres que
...en lo any d ...ere ...finament ...ronte ...ort ...dan
...borgiz era senyor ...dits. ...e lereem ...dit ...delo
...gual ...enats. ereeym ...reb ...vm ...yen
...dits que fen ...dits anyt e ereeym ...defalcar
...dits ...delos almonedes ...ollatar aquelles ...
...finament ...ronte ...restadents. ...e ereeym ...vn
...dit en aquells ...en lo any d ...ere ...finament ...
...ronte delany ...d ...ere ...dit ...dents lo dit
...borgiz dit. ...e ereeym ...vn ...e aqui matex
...dealtra ...art. ...e lereem ...e clamat delquen
...dela casa pell ...ma ...anfranch grbat pell de
...andreu ab ...ranchs ...e ...tenfranch ...anbodi
...no ...ere ...demay delquan ...d ...ere ...ulaltra
...matex se ...ardana ...la ...ondeatin, ...mmudes ...dits
...dits ...dits ...ure ...ma ...rminats ...d ...ereeym
...vn ...dels ...gual ...engats e ...pedats. ...e ...ereeym
...vn ...e ...ma ...mostra ...amen ...donat ...egast lo dit ...oan
...borgiz ...e ...em ...anyoes ...entengudes ...dits ...dits per
...ngtat ...eagnedes ...quants ...alde ...ferongyna ...dits
...ses ...estades ...verifiades ...lodit ...are ...dama ...deputat
...eagnedes ...dmesta ...depalaues ...dels ...dits ...d ...ereeym
...relanya ...dentor lo dit ...oan borgiz. ...e lereem ...vn ...dit
...dagnes ...e lo dit ...oan borgiz ...mudament ...ronte

enbloany d ccc. enloany d ccc restadentor
gts. rr Lccccs q̃ym̃ r ~~enbloanubs~~ ablos
gualos ynstats ccc s glosnteres deaquello r
que enbloanubre delstany d ccc gendria
summa de. rr ccc q̃ym̃ r delosgualos
desalats x̃ vj q̃ym̃ r desalats ganed feseo
rom gessos tres sons desalaris ces gualdates son
en lms partdes rutminades enlos dates restanja
dents. rr. vnm q̃ym̃ r vstenagres que pmm
ganent. devnte delany d ccc enloany r
d ccc m loarten poanlogix ed dento dts rr
vnm q̃ym̃ r ablosgualos admmlats ccc s
desnteres degut enbloanubre delstany r d ccc
s apres mateys ynstats rr ccc q̃ym̃ r planytas
delos ccc s vnm q̃ym̃ r que en mssel perez dona
e page al dit en poanlogix enlo dit room gasalles
ccc s xm q̃ym̃ r lodit mssel perez confessa
deme al dit poanlogix enlo dit no deles causes
contengudes en vna carebut lodit enfranchs
poanbos nos a ccc r desebra d ccc m denal
dant devnt dent fes plamare del dit mssel perez
anp deladita franchesa a ella ala drabetmis fa
mana lesgualos dantdes drenen summa de
d c l r vnm q̃ym̃ r dist enagres q̃ mnda
ment devnte delstany d ccc m enloany
d ccc m. lodit en poanlogix ed dento dts
d c l r cm q̃ym̃ r ablosgualos ynstats ccccs r
vnm r desnteres smanyen d rr xm q̃ym̃ r
delosgualos cents. vnm r desalari gne los dts
q̃ueds li costat tastat restanja dento d cc vnm r
lxx r. dist enagres q lodit mndor q mudament
devnte delany d ccc m enloany d ccc.
eston dento dts d rr vnm q̃ym̃ r ablosgualos.
ynstats 1 m q̃ym̃ r desnteres degut fins
enbloanubre delstany smanyen d rr lxxx r
delosgualos cents. ccccs q̃ym̃ r q lodit mn
dor tostra saner q̃ en ells dts drets pertany
nen restanja dento d rr xm q̃ym̃ r dost
enagres lo dit tudor q mudament devnte

delany d eeeo. enloany d eeeo eſſer
ſeñor. d xx ſ m q̃ ſ̃ y dealtrasant l m q̃
ſe̅nteo ſegut en lo dit meo ſeotubre delditany
q̃ſſme meo ſarrdeo. d xx l ſ m q̃ delograeo
deduſſto ſ̃ q̃ m q̃ ſ̃ axi pfonſalan ſondenna
da delamytat delſ̃nteo dela ſompoſſtio reſtaria
ſeñor dit tudor ſ̃rador d xx l ſ q̃ ſ̃
viſt enagreo q̃ dit tudor ſ̃rador pmndamẽt
denoſte delany d eeeo ordoany d eeeo.
eo ſeñor dito. d xx l ſ m q̃ ſ̃ e dealtrasant
l m q̃ ſ̃ ſe̅nteo ſegut enoctubre delsit
any q̃ ſſmen dito ſarrdeo. d xx ſ m q̃ ſ̃
deo qualo ſenſe ſet ſoſſis q̃ueo axi ſefonſalan
ſondelamytat delapenho dela ſomſoſſtio delager
manſa reſta ſeñor d xx ſ q̃ ſ̃ viſt enagreo
que pmndament ſenoſte delditany d eeeo en
doany d eeeo dit tudor ſ̃rador eo ſeñor
dito d xx ſ q̃ ſ̃ e dealtrasant l m q̃
ſe̅nteo ſegut enlo dit meo ſeotubre delditany
q̃ſſmen dito ſarrdeo. d xx l ee q̃ ſ̃ delo
qualo leuato vn q̃ ſ̃ reſtaria ſeñor d xx l ſ q̃
ſ̃ viſt enagreo que pmndament ſenoſte delsit
any d eeeo enlo any d eeeo dit tudor
mador reſta ſeñor. d xx l ſ q̃ ſ̃ e dealtra
part l ſ q̃ ſ̃ ſe̅nteo ſegut enlo dit meo ſeotu
bre delsit any q̃ ſarrdeo ſſmen ſ̃ nominato.
d xx eeeo ſ̃ ſ̃ delo qualo ſenſe vn ſ̃
delalan. q̃ m ſ̃ delamytat dela ſomſoſſtio delo
monyſtſalmeno reſtaria ſeñor d xx ee q̃ ſ̃
viſt enagreo q̃ pmndament ſenoſte delditany d
eeeo enlo any d eeeo dit tudor ſ̃rador
eſſer ſeñor dito d xx ee q̃ ſ̃ e l ſ q̃ ſe
ſe̅nteo ſegut enlo meo ſeotubre delditany q̃ſſme
meo ſarrdeo. d xx l eeee q̃ ſ̃ delograeo
deduſſto. c eeee ſ̃ ſ̃ q̃ueo moſtra lo dit ma
dor ſaner ſoguer enſeo dito empratge ſarrdeo neo
en ſonaſſo deſſment. l ſ q̃ ſ̃ e dealtra
part enlo grau de ſ̃ d alneo q̃ma deſſmen e vſ
q̃ dotanyado deſenho dels dito monyſtſalſmeno
dela ſomſoſſtio e ſ̃ q̃ ſ̃ dona ſeo ſondenna
do del viſſi deſſenyna. e vſ e. gſonſalo de

820

collector q dellos dits cccx ℔ vij
resta dentor d mr lxj ℔ vij ß viij d
q mudament de vnt del any d cccc enlany
d cccxj lo dit tudor effen dentor d mr
d mr lxj ℔ vij ß / e dealtra part. lxj ℔ vij ß
de interes digut en lo mes dabril del dit any que an
nyalidet cc dos sarrades forment d mr lor q
dells q la dita ciutat fo ley de fallarimento
dit any nostre senyor donat vga algunes
dantes lo dit tudor d mr. vnj ℔ viij d
apres que mudament vent del dit any
d cccxj enlo any d cccxij dit tudor juna
dor, ser dentor d mr vnj ℔. e dealtra
part lxnj ℔ dents de interes enlo mateix
del dit any dayuntades les dites dues parts ge
nen summa de d mr lccxj ℔ delo guardo
nat de vnt part lccc ℔ vj ß q nos nostre
senyor atenten les paroles de la dita sentencia
fauer pratent les dites cccx ℔ vij ß
lccc. cccxj ℔ delo preu de dos mes
dauo d mitg d vna dotzena de draps de lets e xnj ℔ vj ß
de stoles, e altres manufactures fata la dita roba
e cccxj ℔ vj ß / mes barralles forment e de
a dit part lo ß / dellalarj del dit mudor q
lexats dells dits d mr lxxj ℔ e dentor d mr lxxj
ment vent del dit any d cccxij enlo any
d cccxij. lo dit tudor es dentor d mr lxxj ℔
vnj ß / e lxnj ℔ de interes degut en octubre del
dit any que vench fonch dues dantes de d mr
cccxxxij ℔ vnj ß delo guardonat. lxxj ℔
xnj ß q nos nostre senyor entes dantes fet
dita sentencia vist cccxxxij ℔ vnj ß de
mendes / dellalarj cc ℔ vnj ß vnj ß de
alnadayt segons que enlos dits fonch vent / vnj ß
Johan Dellognalo dellus lo restarj dentor
d mr lxxj ℔ vnj ß vnj ß q mudamer
dent del dit any d cccxij enlo any dcccxxxij
lo dit tudor es dentor d mr lxxj ℔ vnj ß
e lxnj ℔ de interes degut en octubre del dit
any / e mr ℔ vnj ß q lo dit tudor jurador rebe

de la ciutat de Tortosa ab la forma que en lo dit manament
apar. Ala qual intimacio e manament per part de dits
consellers fon respost per los dits honrats en Berenguer
Cabrera e en Bernat Cabrera cavallers ciutadans de
la dita ciutat. Que ells eren prests de complir lo dit
manament. E requerien lo dit honrat en Berenguer
Cabrera cavaller ciutada de la dita ciutat. Com
aquell qui per lo dit senyor rey era stat ordonat
loctinent general en lo dit regne de Valencia. Que
aquell manament fes publicar per la dita ciutat
e altres lochs de la dita governacio. E aquell
fes complir e executar segons en aquell era
contengut. Lo qual honrat en Berenguer Cabrera
cavaller ciutada de la dita ciutat. Com aquell

[illegible] dor y mador que dessy yofframents deyuse esta
dentor als dits Pero Sanxa y Ferrayna Loriz mul
ler seguid dits Cmo[illegible] vnit y sinyt fogy
[illegible] staletrals ab la sent vnit[illegible]sent
entesen dit en Joan Loriz en lo dit nom en
dit[illegible] Cmo[illegible] vnit y sinyt fogy y vnguer
donar y obere aquells en la forma deyg frita als
dits Pero Sanxa y mulier seguelly loes que dels
dits Cmo[illegible] vnit y sinyt fogy y vnguer fera di
falguen y lenen de drets guaranta fog y prousen
blastignants que den-fauors y sibert de esta delyn
dela orda y aquell ordinaria del dit mador cos
guals dits dit[illegible] y dret y ablayent y drial sens
dal vnguen als dits Pero Sanxa y Sanxa y Sanxa
en lors declarat y dels los interessos dents del dit
debitori fins en lo mes d'octubre prop passat regs
ando myor del dit Joan Loriz dels guals juga y sal
vam dessa prouya. E los guals dits Pero Sanxa y
dit debitori Sanxa dels dits P. Sanxa y Sanxa
resten Docents huytanta sinyt fogy y vnguer
dels guals aga dedotze exagan lo dit Joan Loriz
als dits Pero Sanxa y Sanxa y Sanxa dins dotze
apres publicatio dela dita sentencia. E considerat y
declarada per son stat requesto los dits Pero
los dits Pero Sanxa y Sanxa en lo dit nom y dret dels
bens de na Beteni Loriz muller dela dita Peronyna
y per molta interessada y saber sobre y ontargita
los dits Pero Sanxa y Sanxa y Sanxa dela dita Peronyna
y fill dela dita na Loriz. E per los dits en Joan Loriz
y Pero Sanxa y Sanxa no contrastat ni contrastan ni
esser fet y grant los dits Pero Sanxa y Sanxa dels dits
pretensos drets y sentencia y dinera infamatio fal
limen dret ala dona y ab dela altra tantsgrant de fogy
cos y dens y dens y dens. E com lo dit en Joan Loriz en
dita dita administratio fes y fayt ab dona y dens. E lo
offici no deuen ser damnosa algu ab dayent sentencia
dat y dens dels desosos condemnat ala dayent altra
uns dels desosos Cathalunio dels guals Pero Sanxa
[illegible] sent

[illegible] Honorat Joannes
Boy notr. alter ex
Guardiola

[illegible] Ludouicus Sanxa
Valer ordinarius Portis

Publicado dit[illegible] los dits Pero Sanxa y Sanxa

824

825

826

+

833

834

838

839

840

8411

de xlacant Zoe general xl prer
mer de [illegible] 1527 elena
martin de xl catte Vnbaril
de anthoneb y Jon cabab ab
Lous demuthol va al cy
Lalgal Lous

812

vide anam

8H5

8116

8148

851

852

Die Jntr. xxv mensis
Octobris Ad Mag. Virum
Joan Dazzi misarie ursuli
Sep romano Jel nuper Jussi
Ad cum Jo xxv solidos
to Jux missel blasij com
prador Deve Jehan pagnine
Ala nullus regal nos fo
tots los dans Jobligats
nim lo xxvij Jur con pre
ab ttis Je rentine yerdo.

855

857

862

863

866

Francesch Joan
Martí

Gaspar Bellver

A tres dimats del mes de Abril any de la Nativitat de nostre Senyor Jesucrist mil sis cents vuytanta y vuyt. Per ordinacio y manament del molt Illustre Senyor Don Francesch Lluis de Borja Comte de Oliva Marques de Navarres Gentil home de la Cambra del Rey nostre Senyor, Governador y Capita General en lo Regne de Valencia, Loctinent de Batlle General en aquell, y Cavaller de la Insigne Orde del Toyson de Or. Per ant la Cort y Tribunal del Magnifich Justicia de la Ciutat de Valencia, y de mi Vicent Ramon Ferrer Notari Escriva de Manament de dit Magnifich Justicia de la dita Ciutat de Valencia, y Regent la Escrivania de aquell, personalment constituit en lo Real Palau de dit Magnifich Justicia, situat en la Plaça de la Seu de la dita Ciutat, en la Sala de Audiencia de aquell, en la qual estan assentats en Cadira Real, y Tribunal, lo dit Magnifich Justicia, y Assessor de aquell, lo Magnifich Doctor Don Joseph Ferrer y Cortes Cavaller, Regent la Cancellaria de dit Regne, y Doctor en Sacra Theologia, y en Drets, Canonge de la Santa Iglesia Metropolitana de Valencia, y Abat de Sant Vicent de la Roqueta, Extramurs de la dita Ciutat de Valencia, y Jutge de Apellacions de dit Regne, y Assessor de dit Magnifich Justicia, y Regent la Cort de aquell, Don Francesch Lluis de Borja Comte de Oliva Marques de Navarres Gentil home de la Cambra del Rey nostre Senyor, Governador y Capita General en lo Regne de Valencia, Loctinent de Batlle General en aquell, y Cavaller de la Insigne Orde del Toyson de Or, Don Francesch Ferrer Cavaller Regent la Cancellaria de dit Regne, y Doctor en Sacra Theologia, y en Drets, Canonge de la Santa Iglesia Metropolitana de Valencia, y Abat de Sant Vicent de la Roqueta, Extramurs de la dita Ciutat de Valencia, y Jutge de Apellacions de dit Regne, y Assessor de dit Magnifich Justicia, y Regent la Cort de aquell, Don Joseph Ferrer y Cortes Cavaller,

nostre Vicar + Jasper Solano

Anno a nat. dñi MCCCCxxxvi. Die xxiiij mensis
Junij dñmus

Cum nos Vicarius Civitatis Valentie, ac
curie dicte ciuitatis ordinarius, ac
nonnulli alii officiales Regie Curie ac
nostre predicte Curie vicarie, ac quasdam
alias causas criminales contra quosdam
homines dicte ciuitatis et eius termini
et alios quoscumque coram nobis
et dicta nostra Curia vicaria ac
nostro officio vicario ratione officii
predicti pendentes et indecisas
habeamus et teneamus, ac nobis
constiterit et constet de quibusdam
excessibus, delictis et criminibus
per Petrum Johannem Ferrer
alias Corbera, de Valentia, textorem
pannorum lane, habitatorem
ciuitatis Valentie, commissis et
perpetratis, ac nobis per
fidedignos relatum fuerit et
constiterit de quibusdam
excessibus, delictis et criminibus
per dictum Petrum Johannem
Ferrer alias Corbera commissis
et

beerschen myster [illegible] Joan miguel Sierra m
Anno anoch dñi XCo ccccv dies ea [illegible] vltimo dctbr
[illegible]

[illegible] [illegible] [illegible] [illegible] [illegible]
[illegible] [illegible] [illegible] [illegible] [illegible]
[illegible] [illegible] [illegible] [illegible] [illegible]

875

Vide retro f. V. [illegible] franch Joan mart [illegible] g[illegible]bellver

[illegible] la dita vila [illegible] nor engassor bellver tesorer dela dita vila en[illegible] una forma [illegible] lo magn en franch Joan mart mitra dela [illegible] regent [illegible] molt noble Jnor lloct regent general governador en lo regne [illegible] Jnor lloct regent e governador emanada dela sua cort [illegible] dit franch Joan mart [illegible] lo dia dayor del dit mes de juliol del [illegible] vero. [illegible] dites respostes [illegible] la dita vila dalay Jn mes [illegible] Jnmam segrete

die Jntº xiij augusti anno [illegible]

Testes

[illegible] nor engassor bellver tesorer dela vila dalay [illegible] gonent Jurat [illegible] et virtute dicti Juramenti dixit que [illegible] en begut [illegible] vere botella venere pora demanda [illegible] anys enrera [illegible] Jny regent possessio no es [illegible] dant eldit respondent et testimoni no fan en grau any [illegible] Jngruy en temps [illegible] comensa a posar dita demanda [illegible] lloct advocat que a[illegible] obit de[illegible] eldit moste botella [illegible] dita casa ab voluntat [illegible] dit [illegible] y [illegible] ma ab conduyt [illegible] dit moste botella [illegible] que [illegible] Stroa que fos [illegible] Stablyria [illegible] [illegible] [illegible]

Personiges 8 Vanil arrive amadz Carone
Cy vert defame

Ltre anno dñi. xl.d.xxvb. die vero Veneris vnz angepi
dmartt proxa ad din Jpc comparuer in ambodz
Jcandez Cepnte b Cent fignum

Ad mot le Vnpl debuer deliz le assertos de no
on bem bene Candez mot Vnpl de vita de boc ju
Salm clamz Vsamie de gnien le Cent en am
Jenge ad vell le gnt pfone ad ho clamz
Vnge de ep m cant vob cudeme cfubsti de pp
Requirim de pamed ego qz in le chred ej
obt doren cfiz nen cf. z mifage de vadz
doz cfiz nrafcan z. die de mand q Vnpz
mo fcine er mmoniby fnr tin of reigt ad fcand
cuf pl catoz e Jamadz Carne gennt origin
Cnegodge. cam gnt de fame oneridz cf fa
Vdz dicf pl cl obligacio de Vnpz fcin cum
dm e cfiz dm le legnte cf en pl laid doma
e cogz ad din requiren eid de vadz z en
emcfiz degne de no pfat cf im pdz de
nez pfon de Jang ad le cauf de ogne die req
de die in die le legnte cf fable din ord
ad le fimul ca pfat fed dam dem
Cong ar of greg Cam dz tndr e madz
de ind greg cfiz ad cdir in cfiz de
cdir tenim Jan cang en fgnt z no
ab cm de dign Cong am bf z ad dz
fb dic cm ad dz ad pp de gnez ay d
Cedm de gnt gnt e ad de cem ad
dz boz end by angepi ad dd cend /

Cpfem e dit cfiz e. din mot pl ad
Cndref mz fb din mot pl dic cnam ad pam
de fm mifage de fub Cdr

Cfo din mifage ad dm cfiz fb din mand mam cnz
nm dic cfiz fng am Cfim e din mot pl
mdz Cm ad ffz pbo dam de pl

Cfiz le din ofz fb din mot pl z ad ffz
cfiz ad fm cnegnt fng am e
Vcam cm ad dm fpm

878

Cosme Serandin + Jaume Simon fill de B.º

Lo any mil dos cents deuuit ans

Item ha hagut en Cosme Serandin de Simon Serandin
de Sent Iohan de Vilamur en nom de Ioan Serandin
son germa ab lo qual ha fet compte de tot lo
que ha hagut de Ioan Serandin son pare
de bens mobles y no mobles de dret y fahuri en
lo dit compte y no ha res de dret en lo
dit dia de la data del present y dit Cosme
Serandin ha dit que ell es content y pagat
de tot lo que ha hagut de Ioan Serandin
son pare

Item ha hagut en Cosme Serandin de Simon Serandin
de Sent Iohan de Vilamur en nom de Ioan Serandin
son germa ab lo qual ha fet compte de tot lo
que ha hagut de Ioan Serandin son pare
de bens mobles y no mobles de dret y fahuri en
lo dit compte y no ha res de dret en lo
dit dia de la data del present y dit Cosme
Serandin ha dit que ell es content y pagat
de tot lo que ha hagut de Ioan Serandin
son pare

Item ha hagut en Cosme Serandin de Simon Serandin
de Sent Iohan de Vilamur en nom de Ioan Serandin
son germa ab lo qual ha fet compte de tot lo
que ha hagut de Ioan Serandin son pare
de bens mobles y no mobles de dret y fahuri en
lo dit compte y no ha res de dret en lo
dit dia de la data del present y dit Cosme
Serandin ha dit que ell es content y pagat
de tot lo que ha hagut de Ioan Serandin
son pare

Item ha hagut en Cosme Serandin de Simon Serandin
de Sent Iohan de Vilamur en nom de Ioan Serandin
son germa ab lo qual ha fet compte de tot lo
que ha hagut de Ioan Serandin son pare
de bens mobles y no mobles de dret y fahuri en
lo dit compte y no ha res de dret en lo
dit dia de la data del present y dit Cosme
Serandin ha dit que ell es content y pagat
de tot lo que ha hagut de Ioan Serandin
son pare

Item ha hagut en Cosme Serandin de Simon Serandin
de Sent Iohan de Vilamur en nom de Ioan Serandin
son germa ab lo qual ha fet compte de tot lo
que ha hagut de Ioan Serandin son pare
de bens mobles y no mobles de dret y fahuri en
lo dit compte y no ha res de dret en lo
dit dia de la data del present y dit Cosme
Serandin ha dit que ell es content y pagat
de tot lo que ha hagut de Ioan Serandin
son pare

Item ha hagut en Cosme Serandin de Simon Serandin
de Sent Iohan de Vilamur en nom de Ioan Serandin
son germa ab lo qual ha fet compte de tot lo
que ha hagut de Ioan Serandin son pare
de bens mobles y no mobles de dret y fahuri en
lo dit compte y no ha res de dret en lo
dit dia de la data del present y dit Cosme
Serandin ha dit que ell es content y pagat
de tot lo que ha hagut de Ioan Serandin
son pare

Item ha hagut en Cosme Serandin de Simon Serandin
de Sent Iohan de Vilamur en nom de Ioan Serandin
son germa ab lo qual ha fet compte de tot lo
que ha hagut de Ioan Serandin son pare
de bens mobles y no mobles de dret y fahuri en
lo dit compte y no ha res de dret en lo
dit dia de la data del present y dit Cosme
Serandin ha dit que ell es content y pagat
de tot lo que ha hagut de Ioan Serandin
son pare

Almoxr. lo seus dlo dito dealtor somos entze bono seus dlo dito dealbayde Sobeus essoma q̃ Elles regnesses entno tro debendr tro Cnos Dacor rentzegndes dles rotes delleny en anos
rems pobiy dregnesr dito Dar seus seluy meio Tie ... entzega se Cnos dlos rentzis
er anuj yagllo dito dia dar seuiny e anuoj bons he Carcer priuadr q̃ Elr dlo Et. ami
nistres dems Car Ganem pr vendr yr saisamer dirams debens mobles Eff ms
nens dles rotes er Elr dlo dir ans rems into tro dessus raglenars dles dessus
ebromzedor dles Cts yr dir denra semem pr les mds ozj dedregosa los seus entendo
rem debenar regerin Oraysa les dessus Et medir Et er semilibus ao semmars q̃
Et dedits rotes bos ratifiram dats albayde Et die xxij mensis augusti anno dñi M.
D. xxxbj

Expedir enoms

Jo lo enuj ms
remissorg

8811

Jhs

Denant la reuerencia de vos mags
en cosme valor Infanta de la vila de val
ey yo seruie sono Cosjnent personal
ment constituyt en magi mosen la
arre vesi Isabel de la Riuavila se
ora ara Cosmessa persona de legs
fabra fill segaran fabria y de Sly
abeth morglab defabra Sposta d
gui e oroposa q tom lo dit gaspar
fabra son gendre la mort q dabar
sea questa nro sehe vida e darra
sono saner fer testament nj altra vl
tima volumtat e son saner regar
persona legitima que regue hadmyn
trar la persona e bens de dit Miguel
fabra son net ans aquella regar
sens tudor y mador dero legner

avos dit mag/ instria vostra
fer romoratge dens o gentes poders
apr se ort ycau com demane sei
dit [illegible] fabra ab poder regnelles
a greb. que rebes ofes vos sofrera
abrelasso aquells vostra dita
tar y donar dimon poradors del
dit menor ha aquells dits bens
aquell que mes sabes y sastiaens vos
ha repeta donar li dit y baxam
poder per a regir y administrar lurs
cosas y bens del dit menor com dins
bns tuerayns segons a semblants
vos jurador y sots del present
regne de a confirmat donat [illegible]
sots favor de qui) regnirent de qui
nostre senyor jhesu

+

Comissis despues entre sy diuisa
entre Cristoual de la Calle de los
sobrinos y Cosme

Lunes a veynte dias del mes de Enero de mill y quinientos
y veynte

068

f. 14

Die xxmo Augusti

Lo mag.co Ms. Gio. Maria Gallonio mem.o ass.o de ff.o sotto pena de xxd.i ff. gnedone
fe mandata la corr.a essa ord.o

+

Juezes Conpuladores eſcriptures obres
eſcundenos dependents. Prouſdo
que bo me trameſ Egiaturdr
Candr garſeguidor eadrymyſtadr
bo me Carnes pno ſone dondo Cruſſi
eldo Cne gnedeſpſtra ſdendnar ſbo
gnet Jurſdeim eldo dr Cnpoſtim eſ Jne
Jatin deuorebe dr Cnpoſ eadrymyſtra
bo me Carnes gne ſ Nduigmſt eſcriptar
dnen pno dr gne ſ Nplaſgnoſ eldo
dr Cnpoſtim eſ Jurſdeim dr nopoſtim eſ Jne
Jeuebe Cnpoſ eadrymyſtadr pdeno
gneſ pſtra Remdyſ gnebſdeo eſcriptura
rompellin gnedne Cnpoſ ſdne rompellin
no ſeſtra deſebe gnellos nbſ ſuerym
Cſtſ ſolem ne Cndeno ſeſtamob
Cſ Jno gne pſtrij deno de gnellos
Cnegne ſ Jeſtar ſegnej ne nede
Jrmſtos Cnno Tobeno

Ihs Adueſta ſ Jumenem xpi miſerja rancbnem ſuo eſſugero
ad 3m ex Jnnerim ſalueſ ſeruſ xpi requieſcat

Cosimodum vobis die Jouis decimo mensis nouembris anno quatuo
decimo: dauant la porta nal del Rt may Justicia romeu de Arlonso
diez parlers porta cabra degolla en aquesta forma

Al magn lo Justicia de la vila de Balaguer o a son lloctinent denos en bernat mas Just
de la dita vila Salut. Com en aquesta vila sia vos en dotat e sabedi de Just
de aquella y de vra alt nra Jurisdiccio que en bastant a pugats fam dret
de legitimament substituir o collegar y publicar de vra ma y scrivit
legonis fur la offerta de cent florins nobles a nosaltres de les rates
et quota dels homens manyans vassalls e forasters vassalls vres vesins
dels diversiquents dit port. Com vos offeris a dit lloctinent fer paga
de la quantitat en la dita carta de [illegible] manada Saluo fins hont
e mitjons com los drets del vostre pdr vos de los nostre
exents donats y atorgats, als dits veinters prometents pagar dits
vos o altra vra persona d'aq dins als dits dos anys dins
temie lo retenir, ni requirir nos volia ordenam lo aq dins
dit vny: mentes nouembris anno dominice nativitatis mo d. ccclo.
Per lo lloctinent de Justicia lo dit magnifich Justicia respos
E deguentment manà affectualment als dits Justicia respos
E lo dit Justicia rebut e fiscalment aduertit ma dit Justicia e diligencia e defet
nomena abans e subsafer la offerta dels dits nobles entra
ta ordenada le dit lloctinent fener fer pugar aquella als dits veinters
E fetes totes les dites coses lo dit may Justicia pronesi emana
esser fera la dita responsio del tenor seguent

Al magn lo Justicia de la vila de [illegible] a son lloctinent denos
de [illegible] Justicia de la vila de Balaguer Salut e honor

Vide alium [illegible]

[illegible] Jo nacarsenino dijo en Consejo
[illegible] Jo Jannes mejnes
[illegible] de Jannes mejnes alc dijo demas q
[illegible] ogneda Cand Cimas alcaldes rubiol de med mes
[illegible] alguat Cand manas ogneda Cruz Cabrosse benat
[illegible] Jo dichas Jegurtas de dhas dhos Jes Jurados
[illegible] dia dhs ayuntt ante [illegible]

Jo enfrente [illegible] Jo [illegible]

Jo dicho dicho ayuntamiento del dia Jesus Con-
tenido Jo dijo Jannes mejnes alguazil de
[illegible] Cruz Jo dicho alcalde dijo q
Jo Cabrosse ordinario dijo q
[illegible] Jo [illegible]

Jo [illegible] Jo [illegible]

Jo [illegible] Jo [illegible]

Jo [

896

897

+

Maria esa de Geronyma agnor
J deg mia agnes filla de Francesch
agnes gº

+

Jesus

Generale [illegible] de mino[illegible]

Dicto die cr[illegible]

[illegible] dond[illegible] orsa [illegible]oressor[illegible]
medel mueller [illegible]. ffranc[illegible] mo[illegible]
[illegible]ossimon[illegible] [illegible]nsider Dond[illegible]glo [illegible]
ffranced agus co mir agnes en los
Domus dit[illegible] grijsmo[illegible] [illegible]
[illegible] [illegible]or[illegible] [illegible] dit[illegible] [illegible]
[illegible] [illegible] mir agnes[illegible] dim
[illegible] [illegible] [illegible] [illegible]
[illegible] [illegible] [illegible] [illegible]
[illegible] [illegible] [illegible] [illegible]

Vbt ino anno die Jnjrs xxbmy augusti
ano grossch milesimo quingentesimo
quadragesimo quinto Dandalo
Jnjr del dich ciroscrite Volos
Jnjr dee vicedetro consiglio
ultimo congregat et ellect ad voz
sue dett Jr civil tamen duos
ex eis Jnjros Jnfrascripte Jurisdic
Jr dic non ellect Jnjr Jr
fuerit lecta et publicata et scripta
declaratio ell non Jnfrascripte

Segnen

Ego dn mr Jo Cosmas Jnjr dee
die detro vic Jnjr Jnfrascripte et scrip
ma fol dne ell ex mandato dc
dn Jnjr ex mandato dnorum ell
dn mr Jnjr et acq dic Jurisdic e
ex posse dc ex mis jo de Jacobo ex
fecit et publicauit et testimonij
super ipsa ellectione et xxbr dic dnorum
dn meorum Vic[ar]io et publico dn
Jnjr mandat coram ell dn mr Jnjr
dc et ex dn dic carg ut mos dic
sindic non et expressa fuit la bare
cuperer et deuer ex amjnrio eli
guendo de ipsell Jnfrascripto anno

898

899

Postea vero die Jues tertio mensis octobris anno quo supra mo.d.xxxvi
Dominus Capredonis Valdemagni Justicia ejusdem Valentie mandavit
Berga y fuera la Ciudad del tenor siguiente Visionis sibi facte

A mag.co honrrat Jusstra vila dAlcoy Dengabalerar de vargas governador
delis Ciutat Regne de Valencia Salut e honor Com ell dels requestes
mia sia vinguda aures pretesa Plantos Berga e de vila forcem
tada Clausura Cuytat Destruyta e Delvolcament mes de Setem
bre Vers se contra Joan Bruchat del vostre manament dela qual ay
gamone mynistre Sens Cor Animada Sinodo dels bens que en les dites
Se aquell Cor Sens vindra Corporal Cantom a vostra Vista Segons
Cor se aquell Sens Vinat e bon dre Cor Sens e il vostre
Cor Sens Cor Sens aquell Cor Sens Cor Sens Cor Sens Cor Sens
Cor Sens Cor Sens Cor Sens

Comissio dessijes magdre
dnis or Jeaij dom eccle
beman mulor in no dnor
Cond & ffen de jure mulor
fide desint ab fabrum mag
dr[illegible]

Anno dni Mdxxxvij vicesi diebus
Jnijs ecclie cathedralis b[ea]ti Jacobi apli
alt mag[ist]ri Nicolai Jnijs decretor do
ctoris canonici ecclie b[ea]ti Petri mulor
de fide die deposuer & cum effe
cax[ibus] & notor de fama mulor
fide dignitj cognit et non se [illegible]
dmi[n]i ipsorum testiu bene deposuerunt
nec cognitu bene cognitu nec
omnino aliquo modo de quib
ijs esse[n]t dubitauerunt nec
tenuerunt dicti testes ex
Jnijs de dictis & dicen
in Petro negligenti[a] mentis
in ipsius recessu & ob ea
dicti fabiani nomine procuratoris
antedicti exhibita fuerunt dicti
testes dicti & dicenti
nemine contradicente dicti testes
ij & vnus eorum examinatus
exhibita fuerunt dicti testes
in scriptis & dicenti
ac dicti Jnijs de testes omissi

901

Die primi [illegible] mẽsis septembris anno
Mo ccccxxxvo. Publicado aban Bigud
[illegible]

[illegible]

Con nosaltres en Joan March ciutadà e comanador
nostre de la vila de Alcoy Jmget comprador
patrid[illegible] de Cerdenya de una y entre les parts dins
scrits Es a saber de una y entre les Jomades nabri
da vida vicma multe gō den lmis sumlor gō passe
de la vila de Alcoy E fabriana sobre de multe vin
da multe gō passen dels onze engimis multe gō passe
de la mateixa vila de una part e agens E en be chat
sumlor de una e dels de la dita vila emnō de encadre
del postmut nayde de la dita fabriana y del dit gō
Jon March egassies y gracia de nos gentils den
y vengen altrim nomenar gimis multe de la
sper altra de se mun disgnys cimis la comis
sio appo der ans sobrees dits Jorges atribuhir e
donar y lomarg Jnsts de la vila de Alcoy de Dolimas
delet dies parts sobre calendari de Delgrosas
son mes de agest any sus mo d xxxxo brevitat en
agnella y les coses sumlos poder a fetes coses dins
scrites co es a saber comprar los bens adminis
trats y lo dit bm multe de la dita encadre y
encara ya comprar dinidir y fer ne los bens
comuns restants apres mort del dit engimis
multe gō mayr de la dita fabriana parides os
subirem delet carres de gō endria ferets entre
agnells enemys y de sos matrimoni rebudes plo
dits en enfegnres Joan de ariola Dies delmet
parides segons
de any
dit en dit en la dita fabriana vidua multe del dit en

ginis mullor en son no pcoss E emre ladira nabi
gida amia parcenal del dit ffostmm dappreb pcend
em altm nomenar ginis mullor gni es mort defidar
defmp mesos en la fecenria delgnal. ffareb ppcini
legia del ffm segnessmregis ladira fa amia nabi
gida fatnam empero la lle gitima ala mare del
dit ginis mullor gō mere dirss en appres dels derans
fors de parente fers en la cort del dit mag mss de la
vilade alcoy las fers calendari de xxxm dies del
mes de gineranyrnil d xx xxm E lo altre fers cal
dari de xbnj dies del mes de abril del dit any ablo
fnde les gnals all dit en bm mullor fonha assigar
amadre al dit ffostm na ppder de ladira fabri
na q altres ffos en magnell les acquiribnsins diss
emares ffles compres doniare fflo dit en bm mul
lor endirens damam nos altres dits jurats dels
bens de ladira fra administrario als dits menors
heretda e fabriania vidnes gni de nos per los qls
compres fos apbren gagnell fer semos fra fameze
bin les ales a saber ffles alimoneres ffles agnell en
dit nro ala dita fabriana fseren dels bens comms
emre aspelles en dit nostes d xbnj mos ay de
valeria no obstam simia se dits alimoneres les
ame d xnjbb cōmles cens sens cinq dines ca
plmem de dita m d xbnj bb ffcengre en altra
tanta soma la dita fabriana q ffco no li fem emca
da dens grans al dit en mare e les gnals al
mon des les de en dan ma ega er ans lo ffrimer
dia del mes de maig any pedit m d xx xx bom biss
etiam saner se fm lodit en mador pom ffbma
sama da les fm ppmyals q res ans ffares vem
fag dell ares ffsones de la ffm vila de alcoy
bils en dita ffnos altres dits jurats sener
nom al dit en bm mullor en dit nro dels
dem e nos altres dits jurats de vmss ffloders
gni gne se ffsoria en dits nro afinar de ladira vila
de ffsendebn o er jmman ne ab xx m ffm ffflo
gnes e ffes cada degn en agnell del dia ffrimer
de la fra administrario fins en lo ffm dit gne
ffrot ffcen fama bnes fal de ter lo gne lodit

rr l xx mcmcmcmcmcc

r l xxxx bvcbvj

r l xx bvcxx

r

r l xx vcxx

v

r l xx vcbx

r mcmm

r

mcdvcxx mcd

xx c

dr xxxx c

crcador fazebm de rr l xx mcmm & bisse enapres fles dares feres fglo dit enbm multe endiv no abinerses ffones fanerdonar esagar e l xxxx bvcbvj segons gne enles dares dessn libre memorial o cazbem mes dlargamenr apar & feta crcada & espida profal res dits jurges delgne fazebm & donar semostra rasar dentre lodit crcadre de r l xx bvcxx d les gnals lodit bm multe fadedonar esagar alaldria nabrigida mare ssra & amia deldit enqi nis multe gs merce restam empeco lodit deme de vmcc deldit linis asnar ablos dits xx mcmm fglo jurses derolo remcs gne ell fa adminstrar ladi ta crca delldit bm multe afe de agnells afes pla res volmrons segons gne enla rca ferrenria mes dlargamenr danall febrcass & demm enapsebro falrces dits jurges gnam ales dres nabrigida esa briana bidres gnidesns crres les gnals fesade dimi dit esartiz tbs les bens commns gne restaren a re laldria nafabriana elsdit crnis multe gs menrfill deagnella bisse perinecamenr & nosalrces dits jur ses re camdenbens commns delaldria casa dobra fazer r l xx vcbx les alms neces gnelsdit crcadre laldria nafabriana fecen [illegible] altrarfazer x mcc & glo ren deles dres fsmarca apm ypal & amj fazes bisse enapres rebarese endits bens commns vndebvcii deldit linis asnar gne es depso prerat vmcc enserncs abxx mcc mcd & glo mres espreara degr & lodit crnador bisse enara fsmer y rcarre endits bens comms nozama dres fenesons & mcr dres & agnella obligario den bertsomen pasgual delaldria vilade ales y rebnda & lodit fsan margatir norssa dits del mes de any m d xx xx mcc deal rapatr rcan cy endits bens comms xx & glo prende agneles gnara barreles desomenr gna rasada en ge de laldria fabriana apres mobsi marir & finalmenr rebam nosalres dits jurses re carre endits bens comms dr xxxx & gal res rams gnelaldria fabriana binda es demora. alls dits bens comms coes xvs & agnella rba

[illegible] ... [illegible] ... [illegible] ... [

rres dits jurats dels dits .xii. mr xxxs ßb d. pacr dela
dita nabeigida negaia pagar cent xx ß pla aller ßm
rama cinch sous ßorzedines restants ßlec dares
delsdits creedors e xxb ß ßla moderalla del dit gñ enig
nis mulls maior fill dela dita beigida gne lor ßren
ssima de mr xx ß xxvd gne tenen dits restanli
yon a sasazer dela gnalte a pagar lleginimalmil cent
xx r vms ß vid ronsons fis dines drer finalmen ßnosalres dits
jurats lor co esgnaren seya bentz e cagonetxer ßl
legida e pacrinario dignis dario dels ßnts compres
e pacinis sanent rres ferar den danam cobles
dels rres ßnts e ensos e las sants gnarc enangelis
.deagnell donam nosalres apssars e abmetra
rentezenria ßnosalres esgnedens ßco gne dela
ssna diminal fas lonzd ßnts dretmer ßlo cesgixa
enarram sa donar e cgromnlgar sertenna en las
ßnts compres dimissis e pacinis e en ßla forma
sesgrem

xß s

Jatteneu e considerans ßnosalres dits jurats
ßlas compres donans ßlo dit cabm mulls endis
x mr lxx mß m ß nos de encador saia rebm en dimes so mr lxx m ß m d
aprizlogren dela roba dels almoneds comßlo
debrio di jurats e ßor cara cansar ßlo dit en lurs
assnar ela primaris ßmer dis ßnosalres dits jurats
ges ßmer donat e pagarlo dit bm mulls dit
xii adimes ses ßsous aprizrazo dela dita ssna
cma comßlas bens comms r lxxxxs b ß d
dessonlazamen agpar rissar demor ßcazo
dela dita ssna ad mmisprecio cl xx b ß x d
en las gnals ablasm nca semenria condd
nam en donar e pagar agnells anabrigida
mare ssna sania y serena gnis dels dits jurats
mulls gñ menor jnfra derem en res comßo
e derlazar gnelo dit debrio di dels dits bm ß
dels dits en lurs assnar jnmtamen ables
xx m ß m d degtar dels ßmer dia dela ssna admi
nisrecio fins aprizr e den dit dit ßnam
nesia senor afenc a ses bolmtats

Com ablaçm nra femenina ley dona y adjudi
cam adagnell Calnam alebçaros dantallseu
rebtor sondret degoder rempcar tots los gneaç
sos degns gl odir bnis asnar o altres gnalsevol
gsones fins alspriner drade la administracio
deldir curadors finalgerms nisanca gaprima
reig donam y adjudicam ablaçm nra degen
. m. d m l xx bm gms terria aladira solsina de d m l xxx bm gms dapi
gagnells de m xxxs gbd minar de agnells bens
comms gnegaçaros los dems comms dingred
apaer de agnella Comenraca gagnells l bm gs
gneden saver de agnells. r. b gs gcaso dels alia
ments deser mesos deldir gsosts Comasaria
rebm los xxxxs b gs gmans deldir curadors no
plmient de agnells Comenraca gagnells cxxs
gneden saver gcas dela lley de greg mesos
gnedona amanar aldir ginis mullor gme
nor filla de agnella Comenraca gagnells cres
cems l xx bm gs xx d gnelis gnendria gdarde
legitima delos bens restants aldir ginis
mullor gs menor filla de agnella pagaros los
dits cabrehs de nia atraçs deldir menorgne
restarien sny aladira na brigida amia parental
y gerena gnis dits deldir ginis mullor gs son ner
gne serien pagats los dits cabrehs de ladira
. m. r d m gs d terra a c d m gs y dels gnals libend aladira
nafabriana a los dits m l xx bm gs xx d gl nra
ginima lo modo de la gna fosedora aladira
nafabriana de la Camabla gm nra segond
aid gsia de esser desta manera co es a saber
d m l xx gs d a xr gles xx gs deldir fornier
Comenraca gagnells c gs d dela roba
gne gsenque deles almonedes Comenraca
gagnells d r xxxx gs gla roba y dine gneli
restana adonar en amador fanor se sompau
gcaso de son matrimoni Eles restants

mr xo bmſ̃x mill cent dinſ̃m̃rſons dimdues arom̃ bimem
deagnells dm̃r l xxo bmſ̃ m̃d ſaia deſanez ar
bar deagnelles no ramas tres ſeneſons ſm̃r
dues delvenre dels onelles gneden enbergo
men paſqual ſegons gne abla ſm̃ nea ſen
rennia derlacam y adſ̃ndrim̃ſ̃ les reſtams
dm̃r l xxo m̃ſ̃ bmſ̃ dm̃r l xxo m̃ſ̃ bmſ̃ abla ſm̃ nea ſenrennia
dona ad̃ndriam aſſacr expocrio deladina
nabeigida amia y ſeſena gnies delvir en
ginis mnllor gons deagnella coes aſaber
dm̃r xxxo bmſ̃ bm̃d reſtam̃ dias aſader x raſo
deladina ſezennia comme ſaia paſar m̃r xo bmſ̃x
ala dina fabiana x alm̃ legitima x raſo deaſſts
m̃ cent nonſons ſies dines gne aſaſacr lipcenne
nia ſ les reſtams cent xxxo ſ̃ arom̃ ſ̃ bimem
delsdits dm̃r l xxo m̃ſ̃ bm̃d ſon x les gnarre
arcones dellana ſ̃ ſ̃ la mo walla delvir ginis
mnllor ſonſill tors los alres bens demes dens
y arions ſ̃ ſonſe nulla gneſſien o ſeron aca oenlo
ſeneniden apidel dir ginis mnlla mas pes
delvir ginis mnllre menor ſill ener deladina
nabeigida ad̃ndriam eſſer egramjen ala
dina nabeigida gnies ſezena delvir ſonner
ſalnam impes dadina fabiana vida gnideſſns
tors ſes dens en reſſpeſte dela legitima delvir ſonſill
nam gnam deſnſit p̃ dem edend ad̃ndriam m̃s gnis
ſalaid dela pno ſentencia ſeraina y dim̃ſons ſeraſeria
del reſtant ſalari pagadors en aqneſta maneraco
es ſladina nabeigida xxx ſ̃ elos reliams xxxxo ſ̃ a
complimem del dir ſalari ſaia depage ladnafabia
na ſagm eſgnaer neſagnes apage mols mes
gles bens gne tram deladina caſa larſ

Joannes manzanares
alter ex ſuprad̃ctis p̃dicis

Vt ſuperius allegatum
allegandis pre
dictis

Vt poſſet fill de
nomine cuiusdam
dicti inſtituere
ſui

Vt poſſet ſoan

909

911

Segnem.

912

[illegible] [illegible] [illegible]

[illegible]

[illegible]

[

-catras dean
abrls Sanes enla
ssno vla.

pere bezinguer † q. beiberg del xostago de elda

Y rebolcavero dit jnss. ex.o mensis octobris anno quo supra vo d.o
pere v.o dauant la presentia del dit magf jusf. gonalmens
comparegne lo dit pere berenguer y a instancia daquell fon
proposada Carta de venda del tenor seguent

Al magf cogoiernador deles viles de elda y etter y salines de nos
en tot me valor justitia de la vila de elda y salines y honor jnstam
regnant. E honor en pere berenguer cavaller vesq vos
Centelle e subsdi de justitia requirim e demanam
que en la forme e segons Carta venda e rental ex.o de tanta debens
dobles e semonts. fruits y altres dels ates et exida den Joanber
trans del xostigo vte vesq que los preds. q. de aquells hom resta
mplent e tastenan fer dega al dit requirent de la quantitat en la
Carta del mag.f dessus encorporada venda e mistrono al dit magf
dor dels preds. fruits y drets manant et jnstidz a dessus los preds de
la sua dita compra entaula com lo temps de la subsistencia daquells
se pagat emes segons pleta vta de Contine dant jnstr. mja
sobre la forma dessus dita a vente dotze sous y tasse les mss
fons dits en la dita rental ex.o de la compra a ell feta segons dit
nos ab lo dit actor assalam die ex.o mensis octobris anno quo supra
v.o ex.o v.o

[illegible] [illegible] [illegible] [illegible]
[illegible] [illegible] [illegible] [illegible]
[illegible] [illegible] [illegible] [illegible]

917

Jeronÿ b enar mujer ꝙ ꝙ de Jamora

Sepan quantos esta carta de vida e de fiadura vieren como yo
Jeronÿ de Jamora vezino de la villa de Jorquera estante en esta
villa de Alcaraz otorgo e conozco por esta carta que do mi fe
e palabra real a vos el muy noble señor don Juan de Benavides
comendador de Jorquera e a vos el muy noble señor don Juan
de Benavides comendador de Segura e a vos el muy noble señor
don Juan de Benavides comendador de Moratalla e a vos el muy
noble señor don Juan de Benavides comendador de Socuellamos
e a vos el muy noble señor don Juan de Benavides comendador
de Montiel e a vos el muy noble señor don Juan de Benavides
comendador de Caravaca e a vos el muy noble señor don Juan
de Benavides comendador de Alcaraz e a vos el muy noble señor
don Juan de Benavides comendador de Ricote e a vos el muy
noble señor don Juan de Benavides comendador de Socovos e a
vos el muy noble señor don Juan de Benavides comendador de
Moratalla e a vos el muy noble señor don Juan de Benavides
comendador de Socuellamos e a vos el muy noble señor don Juan
de Benavides comendador de Montiel e a vos el muy noble señor
don Juan de Benavides comendador de Caravaca e a vos el muy
noble señor don Juan de Benavides comendador de Alcaraz e a
vos el muy noble señor don Juan de Benavides comendador de
Ricote e a vos el muy noble señor don Juan de Benavides
comendador de Socovos e a vos el muy noble señor don Juan
de Benavides comendador de Moratalla e a vos el muy noble
señor don Juan de Benavides comendador de Socuellamos e a
vos el muy noble señor don Juan de Benavides comendador de

Lorsque [illegible]

[illegible]

923

925

7

Al magnifico et dispo dela villa de alcoy et rhontores Deuos en sus buenos plazeres nros dispensis cum
dela Cmisa de yuso enfinnia de nro Rey de Arabia vra amada Muger abedes con sigu
nado a instancia del offico en nro fabor enseñanca en todo lo nos dispuesto nos dispensa ygo e absoluemos
dubdas Cmisa dicerbis puntis mesbedes amm eyan Molan bij prefuerda vers Como yo mesmo
Jhamme lager vres besmos delos de nidtaneiner en todo dar bng Jand fer Jhmmarta dza offeza
ala mubb salon Jhmmelyer Comagnel fiamor sob fllegm Longeraub de qual bny plenffaz
rhe re gnanzala fiamio debend Jand essar y fuber ey deus Jand de stos especimons Cmisa
Cosas de qui ffe nos abens nobles Dios de drabeglorbes phs vos cuspeam Comfiamgron
ptes fer gbos Jembleum cosas dize yuso dicerbis mensbe dmy ano a° d° bono

...

Ego Johannes Gonsalvi de Mañ-
legreos Curia Illustrissimi Regis

Ego Johannes Gonsalvi de Mañ-
legreos Curia Illustrissimi Regis

927

928

Dionis Vallcrecen[se] [illegible] Simon Odrio & melchio
[illegible] Ysabel uxor Simonis de mulomel
[illegible] anno a nat. dñi Mo CCCo xxxxo octauo iiij Septem
bris dicte anne [illegible]

Item la cort del loch de Vinaixa de Segnanx ho Jan
loch denat en Cosme dit cort del vici de
alos Solivelles per Segnanx enquiren lo cur
entorn vilatges ne vesins si cosa no sabe cuyda
fa l cuna de la altra ni altra de la cuna de cada
respongen enfrage de Sant Miquel vostre clam
vostre cuyda esser dit de cort regoneixen y depon
uen ho res. E en lo dit cas dit de nen essi[illegible]
ses. fa enfrage de cada un dona ho Segnanx fadun
Simon Odrio melchior Simon Vellvi
de Segnanx Simon Vellvi en vinclo melchior
de Segnanx Simon Simon en Vellvi dun
dit Segnanx Simon dit Vellvi ho Segnanx lo dit
en nun omnibz Simon dit Vellvi Segnanx de
vnyt vng vnyt vng vnyt de Segnanx Segnanx de
vnyt vng vnyt vng vnyt de Segnanx Segnanx de
vnyt vng vnyt vng vnyt de Segnanx

1

Diposit vlt. octobris 8 1 Joannes Berengueri de
nono Joannes

Die xxiiij mensis Septembris

Nos la cort del Veguer de Cerdanya e Jutgat
de Puigcerda e la cort del Batlle de
Alp fem saber a tots los qui aquesta carta
veuran e audiran com en Pere Andreu de
Ger[illegible] en Berenguer Andreu de
Ger[illegible] en Pere de Ger[illegible] en Joan
Ferrer de Ger[illegible] en Pere Ferrer de
Ger[illegible] en Pere Ferrer de Ger[illegible]
en Pere Ferrer de Ger[illegible] en Pere

933

935

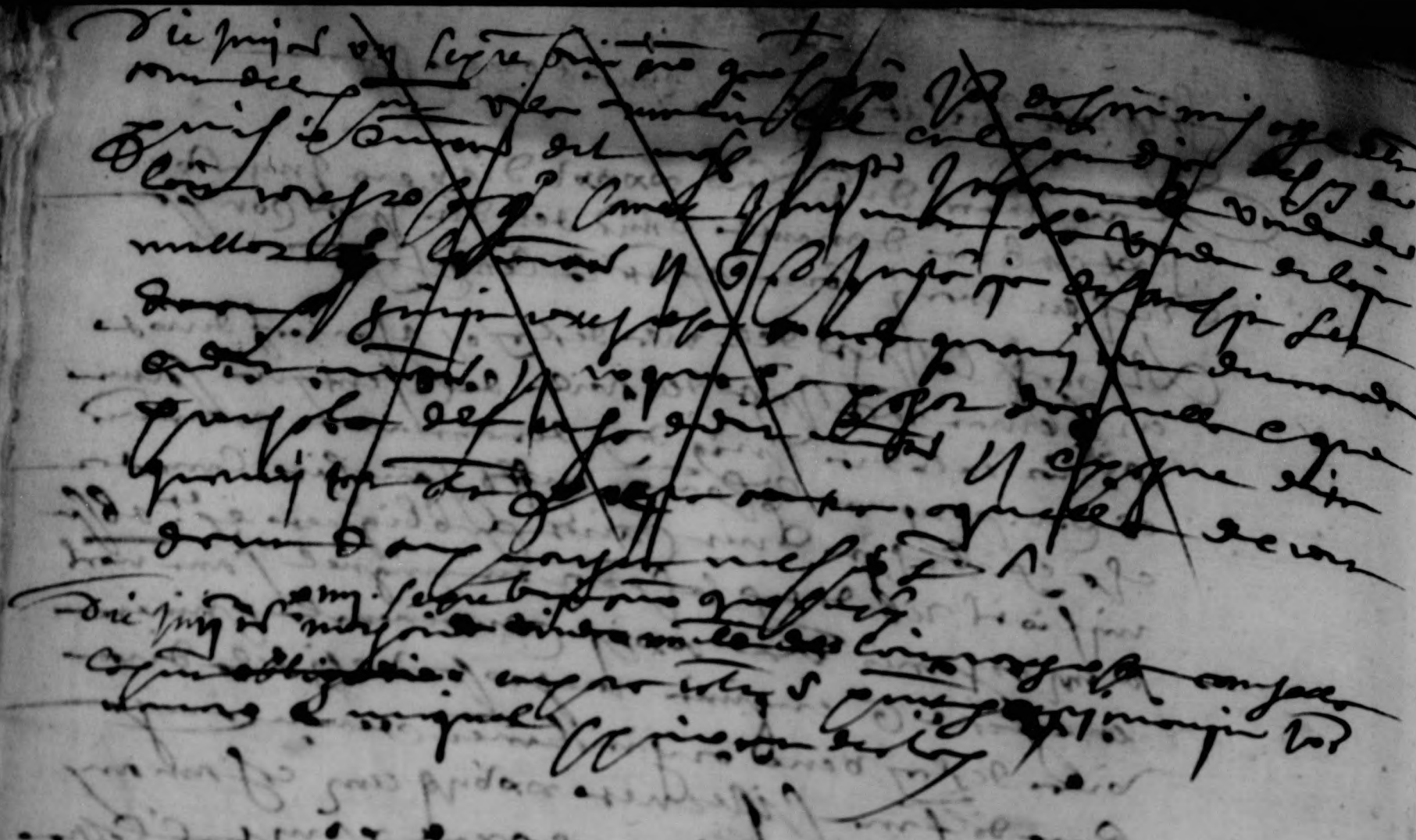

938

939

fose mi Colan[illegible] g[illegible]; ante[illegible] bellon de
molto g[illegible] ser[illegible] gosi bion

Lino anno d[illegible] xlvj xxxxo dive[illegible]
en Septembre dannes[illegible]

Item le[illegible] vendie debiz[illegible] Sanlot
vent en este volor[illegible] vendre debrg-
Solue[illegible] mes[illegible] chagnen le viner[illegible]
miclan vieloz[illegible] ende el conset
eshaer desen[illegible] del[illegible] vier eyst
vinc[illegible] xbundel[illegible] de vtscino en
Vyadelan[illegible] ⁊ noble[illegible] dat[illegible]
[illegible] de[illegible] vgrijm[illegible] de[illegible]
[illegible] enlet[illegible] [illegible] dann[illegible]
⁊ mi[illegible] dend[illegible] dan[illegible] [illegible]
ante[illegible] vij bellon[illegible] de vnone[illegible]
so mille[illegible] [illegible] ordon[illegible]
de[illegible] vinbelon[illegible] [illegible]
[illegible] de[illegible] [illegible]
obligacion[illegible] [illegible]
[illegible] [illegible]
[illegible] [illegible]

9145

947

miguel Rodril
Rot guillen ssommer
Fe
Anno ouerd dñi XX d xxxvj d ydeis
Iunij ante scripta
Al muy M Sres deles diez ssseñores, Jun
Bot dhos cuchsmedor Sñpes dell
ssio dedos ssolis ssus Sñpias exqui
sen lohors a miguel Rodril ssy
vedesi ca gust ssoun dell Conco
rsupssajor cuyssye dellos ssus Sñpias
Lo dell Bot cuchsmedor ssubsi dñ dsspos
sqrim y dspos ner gust Sñpias cuchsmed
ssus dones ssi jurnsos ssemssage dell
Sñ mon dones ssi gurnsos ssemssage dell
guillen ssommth dell qual ssqrim
ssegadon dell conssejssi ssi ssdssiller
Iskey de qual ssegt ssus obligssiones
ssi fesidon dell ssus Sñpias obligssiones
ssi dell ssus ssoun ssdssi ssimul in ssolidum
f. dñi ssegt dell ssus Sñpias
et mre omnib; suis dic dsspssi dell
gurnssi dell ssus ssoun dell Bot
gust ssi ssun ssdssi ssegssun dell ssun dell
Conssejssadon ssi fiadi ssun ssdssi
Sobssi ssi Conssejssi dic ssun ssdssi
ssi dell ssus Conssejssi dic ssun ssdssi
ssi dell ssus ssoun dell Bot
ssi dell ssus ssoun dell Bot
ssi dell ssus ssoun dell Bot

951

...de Intertia ma
...u literaru a
...rtes xxo

que sa fet a son serma no tindrà; Intenció mi volṃtat/
dedrend de mlogar dita ṁsa mSort xerno demir asalgun
esmendel ablo ad grabiel xorez egne xerno tenen xdibe
deixen passar ld mala lleia e furia deaquelle y segons
lo temps se seguira seporia fer nona xromiso yenlo entre
tant segudesse y entrante dita ṁsa y sort y si trobara ar
rendador mlogater que sparende y logue y si no troba
arrendador mlogater no sia tengut lodit Janme xorez
endit nom arsa ninguna egne agnest es lobot esparer
dells

Testimonis foren xntt ales ditel xseblos
Simons xerebla gner y Francs aznar xe
rayres desmt dellroy

955

956

957

Post nos rum vero die ffest. xxx.o an ens ab augusti anno a nat
dñi nr̄i M.o cccc.o Iuane Capdesenna Del mag mirssel
Joan gil perez Justicia de la vila de Olot y pñalmēt dm
Jo regue andriu latala y jonta Calta de offerta simple del
benor seguent

offerta

Al mag ec Jnstr de la vila de Olot y ad son edat senos en crist
se rotla Donzell Justicia dela vila de Olot salutz
e honor. Jnstant e requirent lo mag mostre cors Joan de
Joanb Canaller de aquesta vila vostr dente e feltzdi de Jnstr
regnum y de qui nra gracia que en los nre e gnos franchi
se y legetimament sobstatan e rondon publich de vra rat p
nr̄s regnb hoz la offerta de nres rebuts mobles e semo
uents dels quals es et jo ma dentaix mon de camp sobre dessi y
lo dit regnent de vostr a nra cort offerts e estar li fera pag
dela gardnes enclo tra del mag ex̄ demanda Galeno Justic
ete e missions fem los p nres del mag ex̄ donats e assignats
al dit senor si en pagatz segons appar p lta responsiua del
predessor vist dats Jnveris nrā dit ordnā. Super quibus peti
gendi requisit nos de vra gracia mandar dats rosenbay ne dit
xxj augusti anno a nat dñi cccc.o

E presentada la dita lta lecta e publicada se lo dit mag Jnstr admes
se nouament Com la offerta sudita lta contenguda alcunes
articles dela sua cort Jnstrument es

E la dit mg̃t fatge rebut ensi lo dit mag dit Oliolasia e dels
gamena Donzell Jnstrumēt es

E fuit tonc lets dites letes lo dit mag Jnstria presents emana
ster fem Carta reso ria sua en la qual se es Comes la offerta
del Conedor e Jnstada als ut de tenor seguent

2 p^a m t

Al mag lo Jnstria dela vila de rosenay nra o sa lo seruidor de nos

Registre e[n] forma del bnoy comentat dix

Anno a nat[iuitate] d[omi]ni Mo. cccco. die vero [illegible] mens[is]
Septembris [illegible]

Nos don carlos [illegible] la diuina clemencia Emperador de
romans sempre angust Rey de alemanya dona Joana sa mare
clomatica son fills per la gratia de deu Rey de castella de
aragó de leo dos sicilies de Jerusalem de Navarra
de Granada de toledo de valentia &c. Empero nostra magestat
Nos don ferrando de aragó duc de lotrinch de la gran general
en lo dit regne de valencia Comte de ruscinyo haja mostrat
per la sobirà es notori: abort guerrejar se[n] o dominhi de vns lo[s]
enaltres los nouament comunitats del dit regne sots lo
poder sen passar abarberia, e tornar ala pomera secta de
Mahomet donar favor e ajuda als ditz e rebels enemichs de
nostra santa fe catholica e della cesarea e
catholica real magestat e dampnificar robar matar e matar
los christians vells del dit regne Legial mudar de ses odo
minhi de vn loch e altre nos fariats fins e trobas gmts amtho
rr receptats tayomatexos sels dist gneamtlid e receptar
granadins falarys e agarens e Moros omoisos de alende
dalt[r]a apostata e ramsa grandan e mal al dit Regne e dels fos
sels e tributaris del dit Poblat e enagell tots les o[n]ats
dels regnmen en gran deserney de nostre Senyor deu e de
la ces. catho. real ma[gestat] son molt contraries ala gran e tran
quillitat del dit poblat en lo dit regne e ratifia fins ara ab
merset pragmatiques e sanctions e promissions reals fetes
e emblades en la Ciutat de valencia altres parts del dit
regne ales dites coses altres conferents lobe e pro
fit tranquil stament del dit regne e poblat enagell
degudament fia fer e nos prometat ara empero salvo e reservat
e derogatio de les dites reals pragmatiques e promissions
e coses dels dits regnes enqua[n]t a[n] envolegnt los gnis san
entranenc[i]es e agells fins al dia desny ans dela data
bonatio confirmatio e agnells fins oiant grant e modi
fia, e myas de[n]s e mes abagnesta ra[o] real pragmatica sanctio
e promissio perdonar major sforc als christians vells de

gendre saber mano los dits nonament romeritos Granada
alarves tagarinos axi os emoris ofdesus dits qui serau
trobats contrauenir als nostres reals manaments e
dits asmin Inplicatio del promador fiscal Rose
lant lo serney denre senor den edela ce. ca. Real. Mat
benefici pan ere nos deagnest regne delgnal temm special
mres dells dobtats cuella gronesim senatm seaten mr cose
nam ab deliberatio del real consell

Primerament sera ordenam emanam quemmano dels dits
nonament romeritos delany nil xom fms aldia desm enla
qual sitio denonament romeritos dolen sien entesos y compre
dos tots los descendents deaquells etam qnesien nat axis
delanova conuers sos yenents los mateixs dela dat real
mollagmatica oosen mudar sos domicilis romar sen del los
son dcnre sabuen sens peramarsen calsdelosne axi
peraferse vasalls dealtri rom als vesspatits enaquells
sots pena descar les personcs deaquells amere dela Real
Alt ynosenda lagual pena se ymposadescndre fms amort ju
dasine enles personcs dels somens majors dedisme
anys e qnlen dones omenors dedismit anys fins ayena de
esser atmb desa magestat ela toba or argent dmers joyes
calseos bens mobles esmonents deaquells fossen
sien perdts cayplidas ves les dos parts alsgnlos fun
tos presos argasen offiziale reale ospitalers persones
la tercera part alfisc desa Alt Senyoresperte dele ospe
sones deaquells qui descubreysera asa Mta no esser sen
tenciat amort sino aforma ene quels cric dia deaquells
guls saran presos clos dos terços delfisc desa Alt.
e entre quals vene nosen enconegnes stendran licencia
decret denos odel vdrene vene degeneral goncrnador del
dit nre regne deanular e poder mudar sos domicilis lagual
licencia odecret a ja segons mencionada enlos registres declarat
sobretlecut volmgsten elsien sclemt les persones qui rebran
aa milnan los dits nonam ent romeritos mudane sos domicilis
trasse maneo quels dits personcs axies queslendran les
dits delser dins cinquc demotsfime aquella al Rt la mag
nergue conforme a justicia xmja esser cayplinda aaquells
la dare quesabla dits los adjudicadors bens e mobles
tals persones e fasen esa jen defer Jmenencay decreloyne ya
dran abrae rebue ynotes

Item que ninguna persona degnal sevol gran o condicio sia
no gose acceptar en vasallo o en altra manera en sos locs o
feretats los dits nonament convertits mudant los dom ihs
o bens o per a habitar en aquells sino ab licencia
de cort en son poder sots pena de cinch cents florins de or
applicadors als offrents reals per cascuna vegada que contra
faran e sils tals receptadors serán e haja condicio en ops
tan pagar la dita pena en que incorreguen en la matexa pena en que
foran encorreguts los ajudants etc.

Item que ninguna persona del dit regne d'aragó christia
dell nonament convertit no gose rebre ni far amistat ne
donar consell favor ne ajuda directament o indirecta als
moros o altres renegats qui venen en lo dit feu de barbe
ria sots pena de la vida e confiscacio de tots lurs bens

Item que los dits nonamente convertits qui serán vists dels
locs on estant serán per passar en valencia o a fora fam lia o
part de aquella o en altra manera que probablement
se pusa creure o sospitar no per a passar en valencia
sien encorreguts en la dita pena de mort na
tural los soments majors de stituit anys obs dones e menors
de vuit anys en pena de servitut e los bens de aquells que
assi volran e sien los dits terços de aquells qui els
trobaran offisials o particulars persones e lo terc del fisch
e cofrens de sa mat e dels dits persones de aquells que seran
encorreguts en la dita pena de manament sas en lo terc los qui
prendran aquells e los dos tercs sien del fisch de sa dita.

Item que ninguns dels nonamente convertits del dit regne
no gose rebre per vasalls los altres nonamente convertits
qui sien estats dels locs a on sui serán per passar en valencia
ne donar los favor consell ajuda sots les matexes pene
que encorren los nonamente convertits que sen van per passar
en valencia applicadors al fisch e cofrens de sa dita.

Item que los nonamente convertits qui van fora del regne
qui no se valencia a barcelona o la part de leuant a ciutat
e la marina a la familia o part de aquells o a altre
tal modo que probablement se pusa creure han gosa voler
tornar a la dita ciutat e regne sots pena de perdicio
dels locs e de son seran vasalls o dels prohomens o altres
officials de aquells qui son christians dells sien encorre
guts en pena de mort natural e los bens de aquells que assi tornaran

963

fien pendrets cargolats vells dos parts als qui pendran
los dits nonamens romandrà e la tercera part als fills de
qui mat. eleg dones menors de dinit anys fien mes als
quals saja la tercera part legitima parta y les agnells eleg dos
parts los fills de qui mat. con los matexos dones inviega
qual senol nonament romandrà quey fa segon ordit fora
lo emperial que era de valencia a dima a ostem se ala marina
dell marine fins ala mar e dela mar fins
a cuola dels dits nonaments romandrà que sien y habiten en los loks
dela marina pergrons en aquells no hi pot commodament fer
ne fer stable fins los senals emanam pels quals qui dien senors
dels dits loks fajen e senalar los ora dits los senals fors da
fallen se romanen a ostem a la mar e si los dits fins qui dien fors
non farien lo offitial dret qui mes prop sera daquells fassa
fer dels dits nonaments romandrà dels loks que mes
sien fien avuda de la mar inostra

Item que ningun nonament romandrà pusca entrar en los loks
de terme ni despoloy de loks de vila roma, alloja, finestrat,
bolulla, orta, cellay, rella, pertunsent, en los loks
dela vila romana, dalo e loks de la dita vall Roent e
polonegs en altre loks dela dita vila roma essi y entrara sien
encorregut en pena dotze dels bens que hi portaran sien
perduts applicats e partits de suso la dita dones menors
de dinit anys axi mateix de suso dita sija los senals dien sen
fors daquells agnells tals ab letra sua dels trameta
trameteran als dits loks o faran dronje dels dits qui
dien senors o espera dels dela vall segua dels dits senals
vuix manar arrencar enlimar les terres e fer tals que
tenen en los termens dels dits loks o loks ab licencia empero
dels qui dien senors dels dits loks o dels promadors daquells
vuix sien christians dels quals licencia la jen de portar en
fira e si anara sens dita licencia sien encorregut jo so fado
en la dita pena

Item que ningun nonament romandrà gose ne presumeixa donar
consell favor ajuda directamente ne indirecta mi manar ni
mostrar ymmo als perfidos moros turcs corsaris que venen
a fuseca roine corrent regne ni a altri de ningun dels nonaments
ordenats a dits persones trameses per aquells en terra sots
pena dela vida de confiscacio de bens dels dits somen e majors
de dinit anys en los dits pena dones menors de dinit
anys en pena de ferro ne per pena

Item manam que persona alguna de qualsevol grado

dino sia nro se nexessmeyson resestar ne amissi y via directa
e ingrata granadus algunos alarbes otagarimes moros omous
sos dels regnes de Murcia e de la corona darago e altres
parts omoussos vulla mar que sien stats ultimo enla pnt
guerra regne efecto liberts sots les dites pene dels
dits granadins alarbes tagarins e moros omoussos no
gosen entrar enlo pnt regne e si contra faran encorreguen
en pena de mort natural e confiscacio de bens applicadors
aquells vostra real los dits libertz dinaro demoros que
staran presos dins lo pnt regne atant com als sien
stats liurats als dits pnts fets del fisch vega
guat e lurers de lo que y serian aquells

Item exponen com per algunes gracies e provisions
per nos nouament con
cedides se negen fer molts portals pretts e arabassos pa
rats de diuersos e diuerses cauallers e ginets de diuersos
parts dins lo dit pnt regne e en poblats e fora poblats e fins no
amaran alguns senyors prouadors alcayts cofficiats de nos
tres ciutats vills e lb licencia nostra del portant ne
de lo gouernador ne altre expedida per conseqüencia
pena de mort natural e confiscacio de bens per la qual
cosa supliquen nos placia per nostra
gracia declarar

Lo rey nro senyor ha per be e declara que la Real ordi
nacio per sa magestat feta en les corts generals celebrades
en la ciutat de Valencia any mil cinchcents e quatre
en lo capitol que comença Com per experiencia sia
stat vist, e per la dita ordinacio sia stat prohibit e
vedat que ningu no gos portar ne tenir en sa casa ne
fora de aquella arcabuz ne altres armes de foch sots
certes penes en la dita ordinacio contengudes, e
com per la dita ordinacio sia stat donat poder als
batles e altres officials de sa magestat de fer cercar
les dites armes, e aquelles prendre e confiscar, e
com per la dita ordinacio sia stat donat poder als
batles e altres officials de sa magestat de fer cercar
les dites armes, e aquelles prendre e confiscar, e
com per la dita ordinacio sia stat donat poder als
batles e altres officials de sa magestat de fer cercar
les dites armes, e aquelles prendre e confiscar, e

Elig Sonia Maten Vulles la vall de al fanec la
Almonaziu vila loga xalo M vila bemiza bexi a mateu
Corres Elga Monelda Planes ffona vila mar o sant vergu
de agnella ignorancia no mes o esser allegada per algu la
gual pub mão volem gresia detenta forma valor ms
fos stada publicada entre les altres viles lo
parlo delsic regnes

Per co a vmer ses esgleias Monestirs dels tres testaments
Eclesiastics ffra de reals delsic regnat gals Portam
vend de contra la tenor dels Balles generals etc als
Inferiors Jnata e vmuerssitats delsdits ptz regnes gals
totmenys dels nos offitis als quos esperem dels Re
gran mes als gne fan e requeren diem emanam per vy
mera esgena Jnfrions e sots entorment dela pa de
sforms dcor dels bens de gual senor contra faent expri
gragmatica sadan o ordenado e ffirmat entre les gnt mat
ros en aquella contenguts e declarats e
specifficats gardem emplen e observen guardar tem ob
fernar fa en dala vngla Jnius la bllment portares egual
senol persone o degual senol condicio gran e con dicio ste
tat en manera alguna lo contrari pregnant la gracia desa
Mat los esdeva ela dita pena de fisen dotar entes fermom
dels gradas Cosco Jabem mandat expedir la pnte ab lo
Real sagell comu sagellada dat en la Ciutat
de valencia a dies del mes de setembre del any
dela nat. de nre Senyor Jesu Crist

El duque del alcudia

V. felibet R

V. mandes Jethes

V. berenguer

Vt fermen

Vt solmades

Dia Diego Gonsel generalis

Joan gonralber
y Elyonor poders
conyuges

Lmó canto de pena
ginla

Anno anatis dñi nro Dº ccccvº die veneris xxvº
vee.º septembris dnunt la porta del mag.ch ostme
valor justitie dela vila de alcoy personalment constituhits
en joan gonralber payre dela dita vila y Elyonor poderols y de
gonralber conyuges y a instancia de aquells fonc proposida la vra
del mag.ch ps.t segnent

Al mag.ch lo justicia dela vila de rosentayna o a son lotjnent denos
en comu valor justicia dela vila de alcoy salut y honor justicies y
regimtents en joan gonralber payre y Elyonor poderols de gonralber
conyuges de aquesta vila exhibim y ostentam certa carta de seruici inhabilit
scrita de pmissio del Sñor governador de aquest regne de la qual
nos sa elet vol endemte e habedi de justicia requerim y de part vra
pregam que en lo dit nre e nros dopen ja seguir e co.pmissatge de vra
cort donar ja seguir e fatan an luyt canto. sabuy en aquesta vila
aqui en lo nom propri com entrada emmo de pena de golant canto.
y de tenollar muller del senor ent somas tenollar de pena ginla
cromana del dit cuyt canto. den tres pomers e dena ps.t informa
soluti et cum omnibus suis clis aguets e seguants de, dihuyt cin
tes de set sog demo valentjana e lo sobredit luyt canto enadits nos
regnats ala dita Elyonor poderols y de gonralber y soldada de mol
anys y den mesos que ha dita Elyonor ha guanyat en vila y ferney
dela dita golant canto y de tenollar y entre les jes robes y de stir
juyta fori humano saluo iusto comte poena y omissions. En los quals
donat y pagar per la dita Elyonor fon condemnat lo dit cuyt canto en
dits stents. Per lo mes de noembre proxassat dela nr.a d ccccvj
lo noble don luys ferrer caualler lotstenent de sa mag.t y lotjnent
de general governador en lo dit regne y ciutat de valencja y de
lo dit de pagues a instancia den pere poderols payre y ma y tu
dor y curiadors dela dita Elyonor poderols. segons demostra ab un
demmatjo rebuda per lo discret en joan thomas y nos form dela nr.a
dela governatjo de aquell a cuyt de tenir del dit nr.a d
ccccvj. ab lo qual fondemmatjo lo dit Sñor governador sentre
mjsso al justicia dela dita vila qui era y fera per executar dita con
demmatjo segons demostra al cuyt de dita fondemmatjo dela qual
a nra dita cort resta reservat nos de vre processament. Dat ut supra
die ccc mes septembris anno a nat.te dñi mo d ccccvº

pª 19

die [illegible] octobris anno xlv
xxxxvij. pte Ioannis Cantr

Ihus

Jnstauit dñs Iacobus de Cardona procurator
de uenerabilis dñi Ioannis de Cardona Jnstitutoris
dñi parochialis ecclesie de Campanet ex una
et reuerendus dñs Ioannes Serra Rector ecclesie
parochialis de Sancta Margarita ex altera
coram nobis Jnstitutore predicto in loco
ecclesie parochialis de Campanet in
uocibus et causis partium infrascriptarum
personaliter constitutis et de causis infrascriptis
cognoscendis et fine debito terminandis
Ad eorumque instantiam et requisitionem
coram nobis Jnstitutore predicto in loco
ecclesie parochialis de Campanet predicto
et in presentia mei [illegible] Cantr
et testium infrascriptorum ad hoc specialiter
vocatorum et rogatorum

Testes sobre los herederos

Lino anno dñi. XLº xxxxº die vero sexti
septembris anno quo supra dicti dñi magnifici
domini doctoris existentes coram dicto dño vicario
in ecclesia sancti petri de cesena
Loys ffilz Cristofol Xiny
Iohannes de Sancto Xiny
Cristofol Xiny

Item dicit Cristofol Xiny Iohannes de
Xiny dicti loci filius egidii Comparuit coram egidio
tiberio dicti loci de cesena notario et dicto dño vicario
Iohannes uxor dicti egidii de anno
ut dicit et certus bene nobis de gratia et
ex certa sua scientia deposuit et examinavit cum ipso
juramento ut supra et dicit
Comunge lo bon ministrador de spes
de gratia nos dispongo en manera alguna fuit
tamen altramen gratia ffuit spes Iohannes fil
spectabilis domini de xiny habuit
gratiam domini vicarii et
gratia tiberio dicti loci de cesena absente de gratia
de gratia tiberio fuit
de gratia
de gratia

Item dicit Cristofol Xiny Iohannes de
Xiny dicti loci filius egidii Comparuit coram egidio
tiberio dicti loci de cesena notario et dicto dño vicario
Iohannes uxor dicti egidii de anno
ut dicit et certus bene nobis de gratia et
ex certa sua scientia deposuit et examinavit cum ipso
juramento ut supra et dicit
Comunge lo bon ministrador de spes
de gratia nos dispongo en manera alguna fuit
tamen altramen gratia ffuit spes Iohannes fil
spectabilis domini de xiny habuit
gratiam domini vicarii et
gratia tiberio dicti loci de cesena absente de gratia
de gratia tiberio fuit
de gratia
de gratia

Item dicit Cristofol Xiny Iohannes de
Xiny dicti loci filius egidii Comparuit coram egidio
tiberio dicti loci de cesena notario et dicto dño vicario
Iohannes uxor dicti egidii de anno
ut dicit et certus bene nobis de gratia et
ex certa sua scientia deposuit et examinavit cum ipso
juramento ut supra et dicit
Comunge lo bon ministrador de spes
de gratia nos dispongo en manera alguna fuit
tamen altramen gratia ffuit spes Iohannes fil
spectabilis domini de xiny habuit
gratiam domini vicarii et
gratia tiberio dicti loci de cesena absente de gratia
de gratia tiberio fuit
de gratia
de gratia

970

vide alium tractatum

975

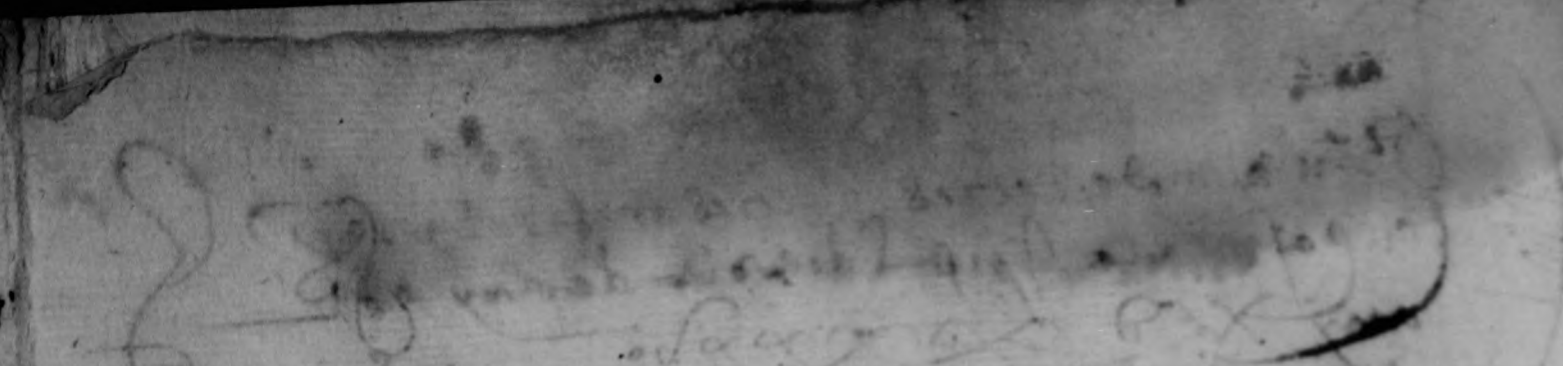

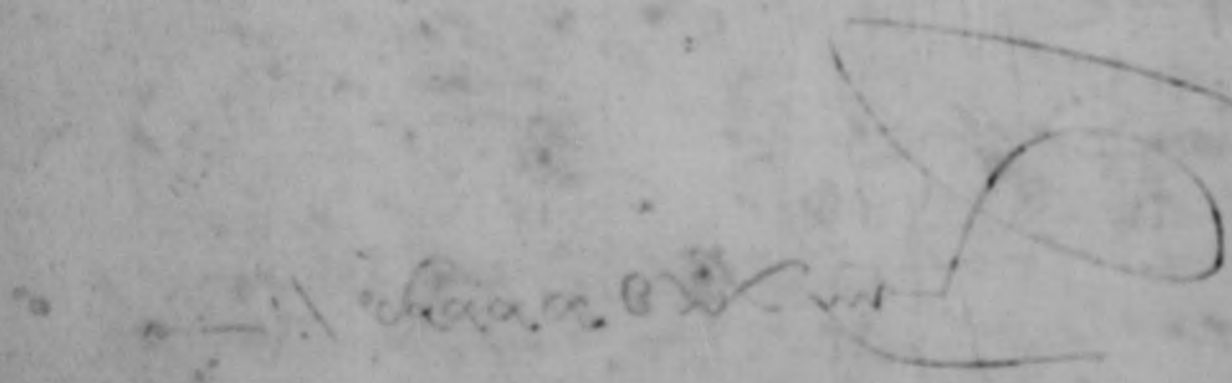

981

986

987

Die primo mensis octobris anno quo supra mille
quingentesimo quadragesimo secundo Ego Petrus Gonzalez
de Mendoza de mi voluntad otorgo y conozco
que doy en dote y casamiento con
Doña Catalina de Mendoza mi hija
que es presente

Comptes comunada algun defuna regnesso dauan
lo molt ylh vosat @ xxx delme de Solis l
vosat enguanyniaras latuelor lmo desendo
aldr en gasparto nerossa tudor y curador deldit mq
vosan agnes comunada algun defuna regnesso dauan
lo dimarg ylh vosado @ xxx delme de Solis l
vosat dit curadors com plus dits jurgs comptadors
esser manat aldr thalida afnor tudor y curador
guidosses gnes dligun parts delz dits comptes vosan
vodi delz dits jurgs comptadors lo libre del compte
@ gnal se mes ades @ vmdes fazens pagnell log nat
dit thauers afnor vosat obeguir las dits manaments
fa vosat empodera delz dits jurgs comptadors gymeranes
hun tredat dela part gneldit mq vosat afnor
proxyne delz bens delafensio deldit vosa afnor e
sia pare corrangut en hun sagrat dret y enmudado
ab los honors @ dreps en vosat ait @ lay b fa nal tomar
no dits jurgs comptadors entre los dits bens tudor y cu
rador de aquells rebuts gmanat vosa nal tomar nos
@ lo dimarg de ffebrer delany M. D. xxxv. dela nativitat
dana @ apres empodera dels dits jurgs comptadors gmu
libre de pages ysalari @ altres carnelets fazens plos
dit compte dissen apres gne aldr magnet vosa afnor
enlo parage dell y tenguen enlos dits bens @ drets
dells en vosan afnda @ emparaforan los reuelats ynfo
lagnens en dits libres yentes y forats gnez faquen
dits dits dits @ vers jurisdiccio y regno de este dit
principat de vers mig gne respon en valencia malhia
en dalles vey dras @ lo de mar @ gen vers mig
degnda @ vesti degnda en mort de lany M. vers del
vers mig defunct de lany M. vers @ gen gudions
dits y principat de vers @ mig gne respon en barchinona
tordera @ lo de mar @ vers. Dne Jembre @ hystoria
degnu dels dits dits @ nal Jembre dit Dorem
@ aquells vers @ parages de vers @ mig gne
hesyan malhia dits @ vesti dits y nal dona
@ vers degnu dela pau de emperador M. vers
@ gen simy dits @ vesti de aquells mig gne

xxxv

xxxvi

xxxvii

996

997

[illegible]

[illegible] Jurados [illegible] [illegible]
[illegible] [illegible] [illegible]
[illegible] [illegible] [illegible]
[illegible] [illegible]

Fo 45

Attenents Considerants les raysons
[illegible] dits Jurats Consell e Consell general
[illegible] Dimecres [illegible] de Cent e Cinquanta
[illegible] Deffensors gentils dits ara elets
[illegible] Deffensors de Deutes de Deutes
[illegible] Donat [illegible] Donat [illegible]
[illegible] [illegible] [illegible]
[illegible] [illegible] [illegible]
[illegible] [illegible]

1001

1002

de Lreebi[illegible] en leb gnalsfl compand
Lreefeemdy gneg fnamen de compte del
any Dreeeny [illegible] Delb
enfions Jnter ffo Delany Dreeeny
fby fl de rejmandfoy degms Delb
Lefun[illegible] gnefandarat Delany Dreeeny
en nofnedroge Delb gnalb Manadel Dyfel
adeb leb gnang gneb nofna faun pagnor
refta dnfon fnytoun gnatellies Defet
fons [illegible] ninang attes Yconfidegat gne mlo
gnus [illegible] Dreeeb le Dirtudor Yenador
eldnfon noname cheb gnatefonb coeb
Lreeny fbnf gneg fnamen Delompfe
fonth dnfon mlo any Dreeeny [illegible]
Defafiseffof de Lreefeemy fl gneeffadnfon
mlo any Dreeeny am nof nofna faun
angat aguellb Dafal Delb gnalb Dedufio
Defuno part reby fl gnefnofna faun donat
en leb yendeb unfes Dafb [illegible] gny gnefnofna
faun Donat flagnano part Delfsfolonb Delb
tiellarb Delofuflo Clangamang Deraufalb
portarb Debb Sifefon gnelis tarfya aldnfenador
fleo Defonb de Dos Deb gnefnar eldnonlofnb
Compfeb [illegible] fl [illegible] fonb bodi
nef fl elo falon Dedfima Difefinio Yopon fnefbe
de la compofinio to amoldnf obel Clanfynion reino
feng enlo libre Dela compofinio refnoya dnfon
lo dirtudor Yenador fnytouro fefllies fnyf
fonb Ydofdfjnefb Dertel et a lo oblogning fenno
Condeimpned aldir en fhaureb afnor fill Denffouneb
eafon no fbf [illegible] conenara con Atudor fenador
defofgemanofilb Yfnenb delbir en fhanefofnor
fo dfni tudor Yenador delbir mgnefofto
afnor endnon [illegible] fnytouro fet lliet
fnytfonb Ydofdfjnefb aldnenafpon to rnegofto
tudor Yenador nonomen elet flo dfnmf

1003

Juss de alby alborona Cbus Deldir miguel
Jofeu afnor Jnfio derera año empo afuftor e
declaron quegnam lbs pafforib Delo ranfalb
Cjuraeffos dcms enlopm dny Dexxxo com
aquelles nofonfrados arrequdes aldiemodo
Jnmere Declaredque dres penfions Cjuraeffos
Jpreso e efor dny dyne Cloneth Decyiei
Jaldir engalvor torrecello tudos Cinudo
dny dcffus Cjuraeffos abto pmo judicial
Jnio condempnes aldir enffranco afnor
endonor Cjuraeffos aldir Cofpacto irregroffo
rotglados Derenfalb Cdebroys Cjuramfo
Culo ony Dcoc Jpns palo dco adminftrio Com lbs offri
Jud Jpclufiue
os Cffer Dampnos Cayaqu mojorme fuelo dir
ffranco afnor ye Cffaqer rcloro retinus
lo obvlin Dclb Dcffeqes delfpum compres
Cjuramo condempnam aldir enefpat irregroffo
culo dicto ailes Dcffeqes e tafhato Delo
qual lbs dcs Jurgs fe refeme larg juro

Henorat Jodmesbor
not alterius Jndiubyd Dpt.

Ludouicq Jofmiec de Comor
not Jurat Jpatens

Cognoscitur dimittere [illegible] Cz dicitur ipse vigesimo
secundo Cjus erecti dominus dimittit ipsorum
Cbrandi cognomen aprecio decem mille Cinquecentos
florenos Jndicij jure

Ad finem cjusdem publicationis clausis decimo
septimo testium entoinez ejusdem
Cbergomen domicilio fuit delegatum
[illegible] dicti

1004

1005

Andrem ferrefia
denvient

Lujs egomeno major

Postmodimvero die Jntus: ere mesis octobris anno anat fim no dñi mcccc: vanant la presentia del magn Jusris dela gnt vila dealvy comparegne en andrem bona yorter yffinia agnes lalta
reofferta segnent

A l magn lo Justitia dela vila dealvy o a son lotzinem denotent en bernden Candela nost Justitia dela vila deborageme salms e Lonor Justitie regnrie lo senor en andren feche fidden dent nostre vesi vosrendente e subdit de Justitia regnrim ge pas nra pacem que en los mie regnos temrun e tebresa me alodrudo subdit de via cor la offerta delo bens mobles e semouents darvos en los mie e nos pro tuicione sous gamo tats: e a molens reparos dales dits e offerta den cuns homes major pages vre vesi e altres fidanca se ocun pasomes agnitor e pagar degnam: e cuns mahomet exantroj semanada en mis dit dial dit vrecdor mayrem dita offerta debens forics e altres cosas subsafe e vendi tinga prout de foro com cos den ret cosa mas en fuer passats segnos anos dita offerta dita via reson sina dats Jnterrogatis die .v. mensis et anni Jnfrascriptorum ut regnitur hore est offerunt nos est o dit boragine die xxvi. mesis octobris anno dñi mo cccc: vi.

E presentada ladita tria cesta e publicada lo dit magn Justitia dix que rebia aquella

E Jncontinenti dixerunt un sotz dezin vn sarge delasnaria gforagnes e subsafa dala dita offerta segons dita tria sman regnesta dits .quatre dignitmas al dit sotz dezin

E lo dit mi sarge rebut ensi lo dit magn dix que li plasia de complent dit Layo Justimat tornat dix bulatge sous saner Jnjmat ladita offerta al dit expimento mayor E defacto rime ra avnex

E fetas totes les dites cosas lo dit magn Justitia gronesi gmana aiter fera la tria resonsima segnent

A l magn lo Justitia dela vila deborageme o a son lotzinem denotent cosme valter Justitia dela vila dealvy salms e senor Justitie regnrim e dit senra tra via anos dreta ebrei pahi E en dits dit vie voler anos prefata on e dela sou Jm vetraga a Justitia del senor en andren fere fill debram vesi cobrira lind expimento mayor dengnesta vila e dar fint Jnfra scripta fiabe xxvi. mesis octobris anni Jnfrascriptorum regnitur hore dela qual Jnstancia dela offerta en via vide anam scom Lom cobrada alodrudo subdit dela dita sou dela qual Jnstancia manat giu dita cobrida subsafe e dela dita tinga dorge defro Layo Jnstancia Jnjmat al dit aliver Layo dit Jnstancia rebut fidamen de dit aliver die xxvi. mesis octobris anno dñi mcccc: vi.

Jorefeita en lo dia de lobra
dessus fon defendt als sotz

apelacon

1006

Gratia vacito
fevrer
nofe vivent fill de Joan
nofue ranno de Bordayes

Anno anat. a Nat. Dñi M°.CC°.XC°.VIII°. die veneris nos
ordeis davant la presentia del mag. Justicia. de la Cort vila
dealdy personalment comparegne en Gratz abouello fener dela
Vesitat ja justitiaja desgrech sen presenta carta demor ex.
segnent.

Lo mag. Justicia de la vila de Borayrent o a son lotsi tenos en
esser valer Justicia de la vila dealdy Salutz e honor Justant y
segnient mi Gratz vacito fenor Regnent la vila dabs cogell
elivrent dela Cort seigellada en sabte dela regnant exp. nos
ga elit volontiers de subsidi de Justicia regnim y de ars
mia pregam que elicos mia e autres donen assignency e ag
miatge dela Cort dener Justicia fazen ay nofe vivent
fill den Joan Corrador y en nofe vivent Bernadet dessino
similment de Justicia den dels Semanes e demor ex. Justicia
fazen et fun emiatge mos Cort fallo apartes regnant
Justicia segre tostemps dins los demes valenzina que aforma esun
ci segnen sedente premieyral pena y emiatge. E Jon grado
e nulla se agnellet pach fael cessnalo lot sobredit Justicia
estingnen confessadin denet al dit regnient de gren de una
vaca de Joven bel masuel de Bearnes comprada pruberen
rafa volentiers sel chapdal simil de Justicia en fol dem el promese
Jen dessa Justicia y ay assist ad Justicia publica ex. ab
Justicia dem. premmes dessus de Bayonia for Bayatio desus dit
Jalenio Cauffalet Rebuda debudaglo dijous en Jour anyos
ayen dels demes de Janer del any ci d. xcc. dem. delagell
ama Jort cuffalet regnim nos de Bil Jrad Jamet dans del any
mentes Octobre anno anat. Dñi M°.CC°.XC°.VIII°.

Die Jouis 8 mensis Octobris anno Dñi M°.CC°.XC°.VIII°. Dominus Jacobus
Dei gratia Rex Aragonum et Comes Barchinone et Dominus Montispessulani
Vidit et laudauit et approbauit omnes et singulos Consules dicte
Ville Montispessulani presentes et futuros et eorum successores
Consulatum et regimen dicte Ville Montispessulani et omnes et singulos
usus et consuetudines et libertates et franquesias et bonos usatges
quos habent et habere debent et quos habuerunt tempore Regis
Petri Regis Aragonum predecessoris sui et quos habent et habere
debent tempore suo et quos habuerunt tempore predecessorum
suorum et omnes et singulos bonos usatges et consuetudines
quos habent et habere debent et quos habuerunt tempore
predecessorum suorum et omnes et singulos bonos usatges
et consuetudines quos habent et habere debent et quos
habuerunt tempore predecessorum suorum et omnes et
singulos bonos usatges et consuetudines quos habent et
habere debent

1008

1010

Tra dels. gouernador de part[a] a[n]gles
tra de segnis pasqual

A mcccxxxvij[o] dye mitlo. cinquantesimo octogesimo quinto
die vero maculato viesimo tergio mensis octobris dauas
la presentia del magnifich en Ffrancesch de Vilaragut
alby [illegible] de gratia pasqual fill de bertomeu
pobre y miserable persona de la ciutat de Valencia y presencia atge
la tra del noble gouernador de part[a] segnis

Don ffrances luis de soler caualler senyor del molt
noble degener[al] gouernador de regne de Valencia
segons appar al manament dels dits de soler
dat en valencia a xxvij dies del mes de
dembre del any de la nativitat de nostre
senyor mcccxxxv[o] segons en aquell
dit pasqual ha dit que com ell sia
stat pres per la cort del dit
[illegible] per
[illegible]
[illegible]
[illegible]

1012

Decret ab lo gual fon donat poder
a mis gilbert fill de sanct mador
de la absentja de mels[ior] gilbert son
fill cavaller lo mas del rigsben
y dason fill que te en la rana[l]

Anno a nat[iuitate] dm mo d° decimo octauo die vero mens[is] octobris
[illegible] la presentia del mag[nifi]c en rosmet balor justicia de la
vila de alby e mes[sa]ger personalmet dm[pn]o regne

1013

9707

1018

1019

1020

[illegible] [illegible] [illegible]

[illegible]

[illegible]

[

1

1022

1023

1024

1025

1026

1027

1028

Don galceran

gisbert e beatriu sa muller mies nessos dats mvu mia fub
dié nono mirendesim mensis et anni. E hanrignent sanem
fet gonara dit maz gos. enveta lia entengut als bt6 senyors
qui sam respost faran loyne segen. E azo dedire fosen vos
testimoni. dats a lovy dit sedmo mensis nonembris anno
mcccxvo.

1030

1031

1032

1034

1036

Anno anat. dñi nro d°. cccc°. die vero mens. xm°
mense novembris durant la presentia del dit magn
justicia personalment constituhit en Arnau xuera
scriver jurat presenta, a aquell cabra demanen los segrens

Al molt honor en justicia de la vila de alcoy o a son lochtenent demanen
en joan homens nostre justicia de la vila de rafalla salut e
honor. Com nos per part de la vila de alcoy fossen
estats presentats certs capitols de certes ordinacions
per aquells fetes sobre lo fet de la mesura del forment
e altres coses en los dits capitols contengudes, segons
en aquells es largament contengut, los quals capitols
per part de la dita vila de alcoy nos sien estats
requests que aquells per nos e per la dita vila
volguessem confermar e aprobar, e nos per
tal com la dita vila de alcoy es vila del senyor
rey e per ço volents fer en les coses dessus dites
lo que per nos e per la dita vila de alcoy
ens es estat requests, per tal com los dits capitols
no contenen res contra nostra fe ne contra
bons costums ne contra lo be comu de la
dita vila de alcoy ans son per lo be comu
de la dita vila de alcoy, per ço aquells
per nos e per la dita vila de alcoy confermam
e aprobam segons en aquells es contengut
e largament declarat. E per tal com
en los dits capitols es contengut que
per lo be comu de la dita vila de alcoy
sia feta una taula de pesos e mesures
segons en los dits capitols es contengut
e largament declarat, per ço nos
per la dita vila de alcoy volents
aquella fer segons en los dits capitols
es contengut, per ço nos per la dita
vila de alcoy per la present carta
publica de nostra certa sciencia
e agut sobre les dites coses bon
consell, per la present carta publica
de nostra certa sciencia e agut
sobre les dites coses bon consell
per la present carta publica de
nostra certa sciencia e agut sobre
les dites coses bon consell per la
present carta publica de nostra
certa sciencia e agut sobre les

dels dits Jurats essen absents a gnells dela present vila
Jno saber Lo Sr Jurat e generalment Jutjmar empero en esser
de cuts Los Srs Jutjmat dit manam et legentori e la gnam
dentanda Jmissions e apoi de dites Sres vostres fiam ofer
ent nos e dats alxy die xom men feb noneembris anno anat
dñi mo bc: octuag:

presenta en lo dit dela dits
Sres Jurats Jndefecta ja de
nje de la matrija dit

Demanda and die Jmijs com nova fins Jurats
dits Jurats Consey ruch e manescal vers Cast Lo Sr
dit mes Lurs Sres dela vila dela y los Jurats
Jurats en Jos e mes enantats Jurats de Cast
Lo e Lo Sr Cast Jurats dit Jurats de Cast
Lo e mes Lurs Jurats dit Jurats de Cast
Lo e mes Lurs Jurats dit Jurats de Cast
Lo e mes Lurs

mosse luis semge
padrere

8

guio verdu y sammler
de cayrnager

Al no anat[s] dñi mo d° xcccv° rié vero intitulato
xbri mensis nonembris dauant la presentia del mag
justicia personalment comparegue lo honor mosse luis semge
procurador dela matexa ciutat y de justicia de aguell vna part
de una altra del mag[c] egr[s] segnors

Al mag[c] comestable de la vila de montiuich y o a son lotmeins dels
en cosnoble lo justicia dela vila de lleyda salut e honor jus
tament regnient lo honor mosse luis semge procurador sabent
de aquell cascuna, cognal procurant de la dita ciutat de lleyda
dela present exp[c]. nos de elet volentat e subsidi de aquella
regnants dejant rota pregam y encarregam vos e cascun de
vostres en lo[s] dits vostres regnats que lo dit honor procurador
y nuncis verdu cambrer y joana sammler vidu vesins de lleyda
de mayor a menor exp[c] forma stada et com ordinadors juris
dicents dels dits regnats absents regnats de mil cinch cens sinch
de moneda reals de valencia que a forma stan li degren de
dent per mig al xena y mestrals. E son de aquells cccxcvi s
dela dita ciutat de lleyda los sobre dits semmler et y nston
confessen deure als dits regnient presso e franca de cert bestiar
lo pare del dit verdu ensemps. E de gnalo prometen pagar
a dits semmler et y nston endos a gnals pagues e cascun mig dels
gnals en la festa de sen joan de juny ab tanta condicio de dent
de bnda y lo dit honor procurador en nom e en lo dit nom dela mateyxa
vila se obligue a cascun dels dits regnats que aquells e cascun
de aquells de la dita vila de lleyda e de tot lo seu terme
e cascun de aquells per lo dit honor procurador en nom e en lo dit
nom dela mateyxa

1040

[illegible]

Dictis die et anno

Lo honorable en Guillem Relleu procurador dessi y sabent
del dit loch de [illegible] testimoni qui fara ffe. E dix que lo que
ell dit testimoni fara y dira sobre les rahons dessus en
tengudes, es que ell dit testimoni coneix e molt be a Joan
Verdu pare del dit Joan Verdu y coneix dona Joana molto
y be Verdu muller del dit Joan Verdu q[uon]d y mare del dit Joan
Verdu qui sa[illegible] dita pregunta, y encara sen recorda que la
dita na Joana molto y de dita q[uon]d era [illegible] de pere
molto lo qual era germa de Jaume molto y de [illegible]
to y de na Munya [illegible] Bernat munyo los quals
coneix ell dit testimoni molt be y germans y fills del
dit testimoni q[uon]d los dits pere molto Jaume molto y
y Jaume molto y [illegible] molto y la dita na munya germans
e[illegible] germanes de la magnona y demanti muller de
marti demanera que ell dit Joan Verdu es fill de nebot
de la dita na magnona y per tenor del que lo dit Joan

1042

verdu es dela defandenssa e dela parentela dela dita
na magmona yes en le matesse grau reagnella parum
que son los molrons y los fillo de diego dris pesser de
la defunctetia dela dita naranja germana dela dita na
magmona segons sa sgt dit y fa dit defens yaro groals
dit saber sobre dues aseo.

Vide retro f. comm de fer

Qui jurisd reg Valentie

Lorens en nom del honrat en Johan Ferrandez de Hixar
dien y predi de la una part e en Pedro Martinez
procurador del honrable en Johan de Vilanova
dit Cavo del loch de Cullera de la una
de sagra ariba nomenat de la altra dien
de primerament en Johan Martinez fill de
Pedro Martinez de una e dos parts
e cascun de ells per si e per tot lo seu
e obligan si e tot lo seu dret e accion
dels ardits dien e per rahons de una sua
mano dels dits Pedro Martinez e Johan
Martinez fill seu e cascun de ells
de la una part e lo honrable en
Miguel Ferrandez Camarer y
Diego Ferrandez

Qui dien per dit Johan Martinez
fill dels dits Pedro Martinez e Johan
Martinez de la una part e lo honrable
en Johan de Vilanova dit Cavo
del loch de Cullera de la altra
dien de primerament en Johan Martinez
fill dels dits Pedro Martinez e Johan
Martinez de una e dos parts
e cascun de ells per si e per tot lo seu
dret e accion dels ardits dien e per
rahons de una sua mano dels dits
Pedro Martinez e Johan Martinez
de la una part e lo honrable en
Miguel Ferrandez Camarer y
Diego Ferrandez

1011-3

Ordenant en Sei

Lourenço Fernandes [illegible]

[illegible] e Joyce Colaço myo [illegible]
Cilim Barbosa e estromo

Saibam quantos este estormento de [illegible] virem como no anno do nascimento de nosso Senhor Jesu Christo de mil e quinhentos e [illegible] annos aos [illegible] dias do mez de [illegible] na cidade de Lisboa nas pousadas de [illegible] onde eu tabellião ao diante escripto fui chamado e requerido [illegible] Lourenço Fernandes [illegible] e Joyce Colaço mulher que foi de Cilim Barbosa [illegible] e estromo [illegible] e [illegible] [illegible] [illegible]

1046

made of Jonadob Cr Jeremy
Cogan de Vol mistr & se
mistr for fill

die sancti xpofori nouembris
anno dñi xxxvii.
obiit onofrius mabaré
bona.

Dan en la presente a los mui magnificos
et honrados justicia de la present villa
de xativa et a todos magnificos honrados
mens constituits et magnificos en qualse
de nuestra dicha merced deya de la present
villa et qui propiamente que con el valle
y serena ffee cierta demanda ordenada
de nuestra dicha ciudad segun nuestros
greges et bagues, fasse mos servidors
et ningun fasse alguna gracia represente
lo seruicios de greges et de altres de
greges et vnsenbagues. e sarem fets
obtenir justicia grauges y de negun
fasse magnificos ffee nuestra
fee comunitat de greges de greges

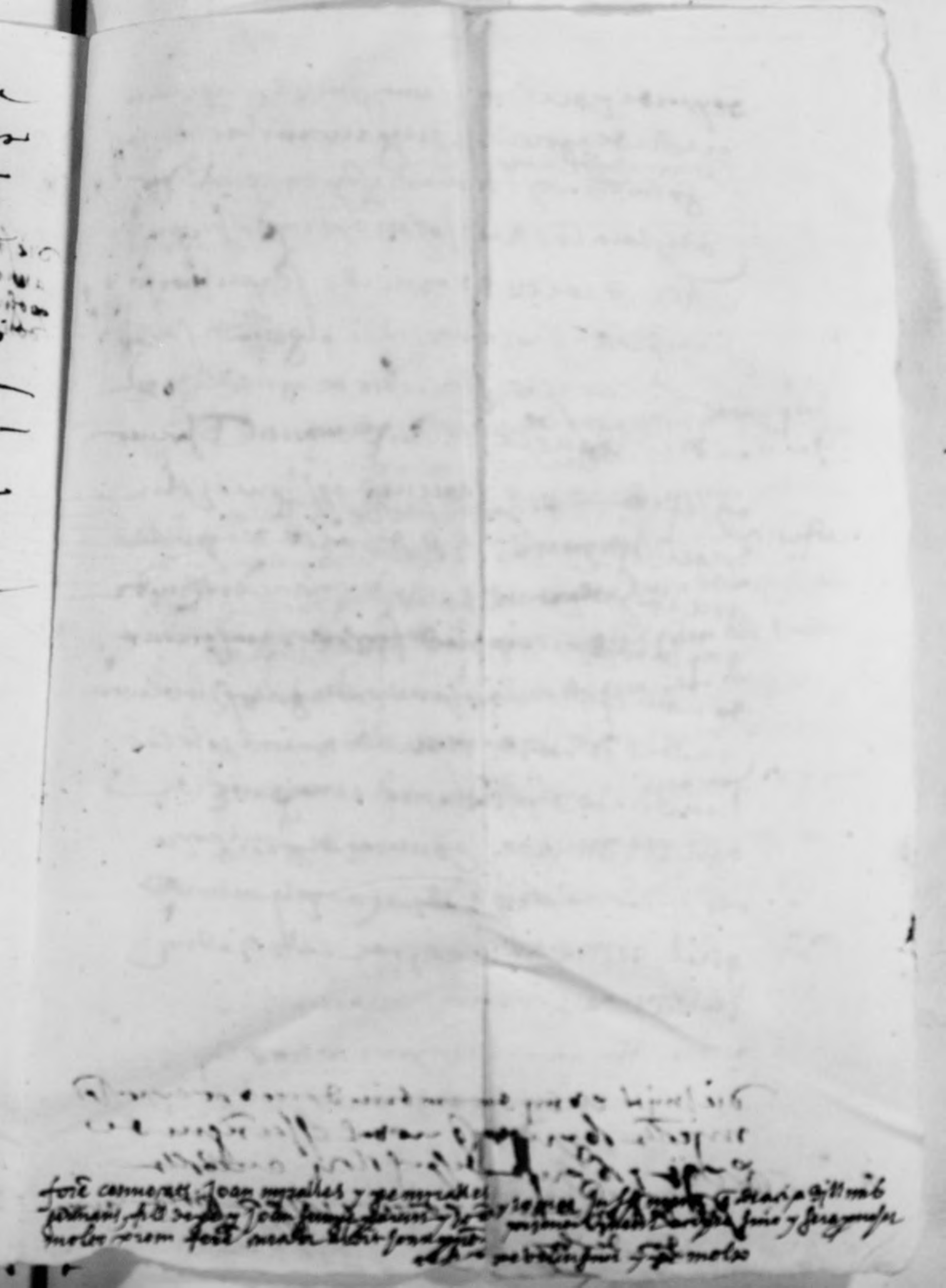

1046

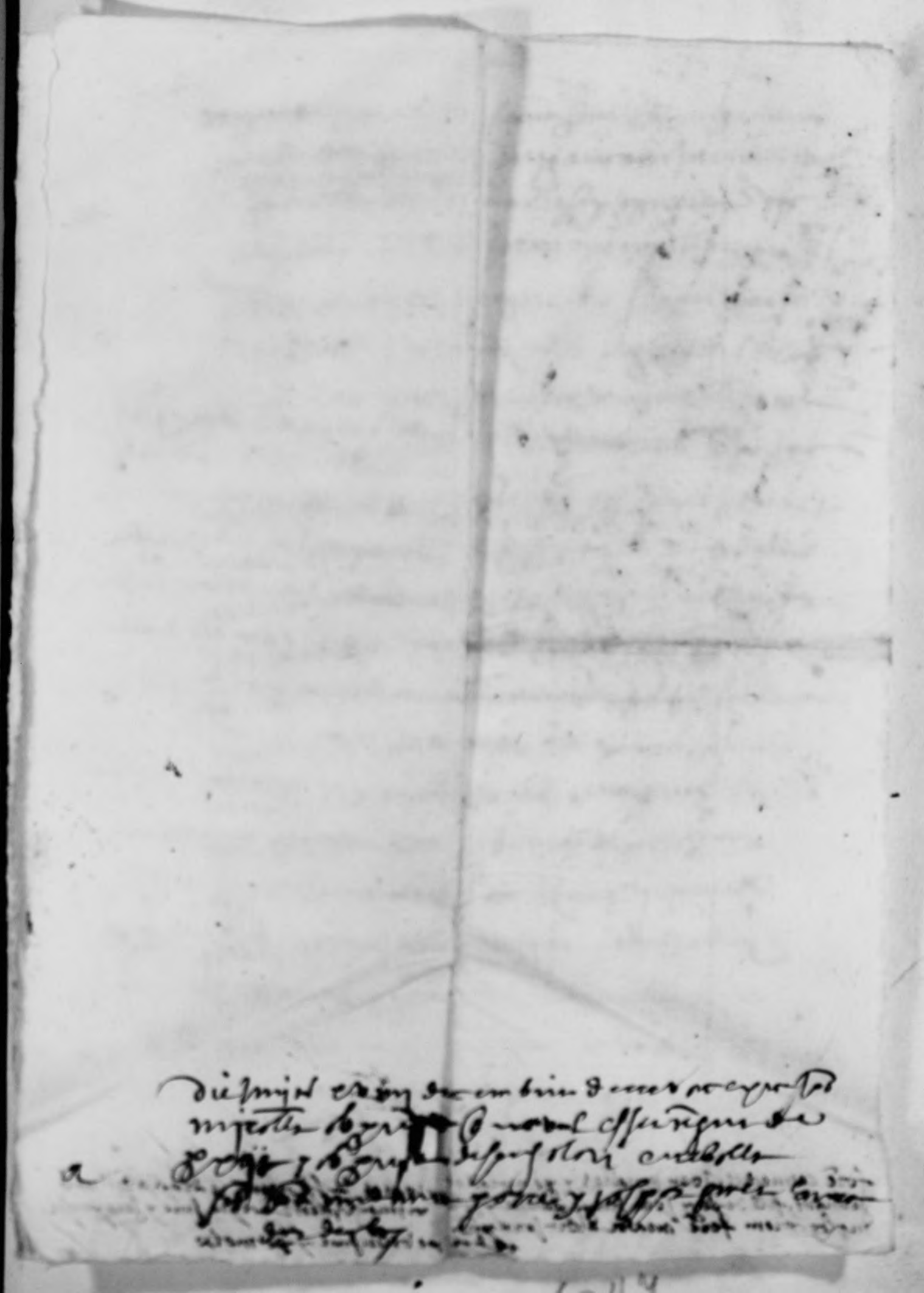

1050

arrendament del moli de Seron y Sgnol

Dijous. xxj. mensis martij anno mo d: xcccxj

Lo mag. misser Jaume Joffre Justicia de la vila de Alcoy en tot lo present terme per lo molt honorable Senyor governador de Valencia e Procurador general de sa Magestat en lo Regne de Valencia Com per virtut de certa Comissio a aquell feta per lo dit Senyor governador sots certes forma e manera en aquella contengudes Com per lo dit Senyor governador sia stat ordenat e manat que per lo dit Justicia sien arrendats los drets del molino de Seron y Sgnol ab les condicions en la dita Comissio contengudes Com per lo dit Justicia sia stat manat a mi Joan Guillem Boscha notari que fes lo dit arrendament Com per lo dit Justicia sia stat manat a mi dit

1054

1055

[illegible] [illegible] [illegible] [illegible]
[illegible] [illegible] [illegible] [illegible]
[illegible] [illegible] [illegible] [illegible]

1057

1058

1059

1060

agosti sobre [illegible] Jo: Jeronimi Vol Carbonell [illegible]
nauro

A tro anno d[omi]n[ic]i MDXL entre dins lo Iuhi ordi
nari de Barchinona ensemps del dit Iurat Consell
Cirurgal de Comuni Com Collega Segrer

Attes Com molts Cirurgs de la Ciutat debany lo Consell
engegat moltes vegades entre Com Collegues debanen
General de Cirurgia Com y bons Cirurgans
Regnicoles Com Forans Com si sobre nos Vegi Cessions se
Com Cartes de Barchinona Com Com Com Com
Com no debuda Diserem Com Com Com Com
Diu del mes de Maig Com Com Com Com Com
Vniuersitat Vol Com Com Com Com Com Com
Com Com Com Com Com Com Com Com Com
Com Com Com Com Com Com Com Com Com
Com Com Com

1062

1064

1066

Vide manu 1v
y corr

1068

1069

1070

1071

1072

1073

1074

10.75

9107

[illegible] [illegible]

[illegible]

[illegible]

[

8107

1079

1080

1081

Almagy lo Joyeux de la Verdure alloy a Soubastre Denos en Pol le Verd ung coq Joyeux
vilain de Fenaigne Gabriel Poissons nostre Sire et Roy me ait en Joye sainte Jorge de Gaignebien
de Gaignebien vos endure. Escuyer de Syrie Anegueny et depuis mad Pelegrine en bon Rudepoint
Feran mes eleccions amens Subzyr grande gubbe debut vie grande Segure la Ostesse
demeure de bon mobre Seruiteur Jehan Regent Den Zigne Hostel a Dieppe mary Verde
Jus pedu regnier Drapier Sud vie offens pied Escuyer Gaignemuen la Verdure del
mes de demande Chef Sonsalus Jostempri Coulx Rubies de mes de Vinocaffgaro
debute dentre Jacques Segrouppe pena Vyolon de Reprendre bud Dry Jubi
nyo de my Jerembys Jehemp reroy Pegnum nobre bud pugnem Dagoreniagne
die dey mensis Junii anno Dñi 1500 Polyglo

1082

1083

1087

Die Jueus xxj. mensis februarij d. xxxvij.

Luis castello enfon no greu y ony a seuen defonge de vna part
y Joan monllor y Sebastia[n] la milla de part altra enfederem
the son frares comanes y via de Jaffa y lo de luis rebelle q nosa
me be neglat de manera q el dit Joan Sa de demana los
altres fen fiadeuat q apres ella mateix tambe fegnera
defaparlo all dit monllor y la muller per forment es dit
fermate amorosa q via de justa y demanes remoses enmar
dels matexos lengi dramed y encara los nos promisse
no obligam es fra pena de L ff tantes es alongats
testes gl joan garij y mitgdia rafagnes apotecary

Die Jueus my Januarij d. xxxvij Jurea dfamors

Die Jueus xxv my Januarij d. xxxvij Cost castello
e Jof mulet testigos lo conjunct cost e.
dia hai crida.

Jof Vaquilla la ginj Cost e mulet
Die Jueus xxv my Januarij d. xxxvij Cost castello
e Jof mulet testigos lo conjunct cost e.
dia hai crida.

Jof Vaquilla la ginj Cost e mulet

Die Jueus xxv my decembris Any d. xxxvij Cost
Joan en Cost castello lurs de Vernedefon
Joan Bonjorn Jeuer defpacho Cost Bonjorn
Dondes Jo Vaquilla no defebra d. dey ramina
a Joan de Vaquilla Jeuer Cost Bonjorn
my de fabra d. my dexar Cost e Jof mulet
fiel de Jof Jmesser Jo mulet dgun otho
gualdim mateix Jo Jo vaquilla dgun Jof de
Joan dguell enlegat me Bonjorn dey
Jof miquel Jo Cost castella dia hay de
Jlda Jgo de Jinfat Jamen vee Jlos dien malla
Jo mulet ling dels Jamen Jo Cost Jo Jofmes
Jongell cost dien dels Jamen Jo Jofmes
Jo Jofmes Jo Jofmes Jo Jofmes Jo Jofmes

die jouis xxviii mensis decembris anno
a natiuitate domini millesimo cccc lxxxvii

Jhs Dauant la presència de vos molt magnífich onrat
ards valor Jurista dela vila de alcoy e lo de
bre honor lodmet Constituhir y personalment
lo honor en pere soler menor de dies llama
ron vehi le habitad dela dita vila de alcoy
tudor y mador deles y fones le bens den pere
fabrà le ch saber fabra germans menors
fills y hereg del honor en pere fabra q
fessen segons que dela dita sua tutella
se era constà alguns de una scriptura dan
dita magca posada fos valandar de tzerre
del mes de agost del prt any xxxx.
dim le proposa que ab remissio donada y
vos dit magca Jurista lo primer del mes dagost
del mateix any los honors en joan marg
nos se tois Jorda vehins dela matexa
vila de alcoy foren donats en forgs compradors

dimissors e partidors fa dimidir e partir
tots los bens restants comuns dells dits
fills y hereg del dit g[uillem] enpere ffabra
e feliua ~~pere~~ muller en primeres
nupcies del dit g[uillem] enpere fabra pare
e mare de dits menors e en segones
nupcies muller q[ue] fo del honrat en ffrancesch
lopis vehi de la dita vila de alcoy y
viuen deles rendes de ferma ma feres
entre aquells en bens dells matri
monij e viuent de dita remisio dits
dits Jurges hajen dimidir e partir tots
aquells bens axi moubles com Jmoubles y
aquells attrobats en lo Jnuentari que
apres mort del dit g[uillem] enpere fabra
ffonch fer rebut y lo honor se dispes en
honorar Joan bodi not a xxv dies del
mes de dembre del any mil cccc xxxvi
hajen donat ans forma deles dites parts
la part se pertanyent es als dits menors
la mitat de dits bens e labra mitat ala
dita mare de dits menors segons que
mes llargament appar ab sentencia donada
per los dits Jurges rebuda y lo forma dela
Jua emissio en lendema del primer del mes
de agost del mateix any mil cccc xxxvi en
lo dia de hui ell dit procurador en lo dit no
hi sia personalment ans ha gut que en les coses

que hom dese exorcisso la vinda del Spera en Joan
Sabra q fenir mare de dit q en pere Sabra e
hamia de dits menors se o en la mitat de aquelles
los dits menors tendrien pan com a fills e here q
del dit q en pere Sabra q sabre en hera dels
fills e here q del dit q en Joan Sabra pare de
aquell e hauj de dits menors les quals cases
son situades e possedides dins los murs dela dita
vila de alcoy segons que afrome d'una gt abrafes
den Joan Sindamora e dalna pan ab cases den
felip domenech e ab dos carrers publics e com se
diga que en les dites cases hi hamia pus de gna
tanta limes de censos de censals e dela mitat
de dites cases los dits menors non atorgerien sino
tansolament la sisquena e sotsa pan de
dita mitat de dites cases com los fills del dit q
en Joan Sabra pere primer exprés mort de aquells
fos se apimaxi e se diga e pan dels altres
fills e here q del dit q en Joan Sabra que si ell
dit Spera proposant la demanda tinguna de dites
cases que li fan en pagar loguer de tot lo temps
que lo dit en pere Sabra q les e stat en ferma pan
de dites cases e no restants nonamens li fio
arribar a notitia a ell dit proposant que al temps
dela mort del dit q en pere Sabra pare de dits
menors li restauen a dents en la pus vista de
alcoy trenta limes poc mes o menys dites quals
la dita na felipa primera muller del dit q en
pere Sabra se mare de dits menors ne aurbra
la mitat pan de aquelles e volent dimidi
ell dit proposant dits dents com en cara volent
li demanar compte a la dita felipa mare de dits menors
dels usufrutz de tot lo temps que aquella aguera tinguts

heretar que restana romma entre ella [illegible] los
fills E com se dine y pare de aquella que si ella dongs
compre de dines ases que vol que li sia pagat en la
meitat dels dits sos fills axi de mobles com de vestir
que aquells a sostenguts y seps de quant anys com entra
dels dennes que arribaran ne apagar pus de dentre
y la sepultura se restamen del dit q̃ en pere fabro
Ella restant en amitat apagar de dennes que es demo
y aquell dit en pere fabro Plema ell dit procu
fans que per dits demandes no vinga ne torne donde
en mes dany que proffit de dits menors per requir
a vra magnificencia li plaria per sentenci declarar
axi de pare com de mare de dits menors a quell
dels quals mes pertanyen per amer Si aquells no rendra
y be se fara dites demandes e partida de dits bens
ases que poria redundar en mes dany o prof
fit de dits menors li plaria sentenciar e declarar
ell dit procu fans no fuga demanda ninguna
de dines ases dels dits dennes ni dels vasallos
de dita heretat en les quals ases vos plaria
pasar vres autoritat e decret y pasen ario
gna e y hanerne memoria en lo denenidor
com aqui sia de justicia e ferse de ca complimen
dela gr al demana esser li administrat

Rs Admette y per que contra pretendit per sup plicant

6601

1091

1092

1093