ARXIU MUNICIPAL D'ALCOI

CORT DEL JUSTICIA

ANY: 1539

SIGN: 305

1-305
BC-301
1539

Dicta nona die
de decembris

ordinacio.

Los dits Jurats Jurans ordenen sobre
sobredits dotze del CC per ajudar
a les messions e despeses per
ells fetes

Die xv decembris
anno Lo de CCCLXXX°

Los dits Jurats ordenen sobre
sobredits dotze per ajudar
a les messions e despeses per
ells fetes

Die xvi decembris
de CCCLXXX°

Los dits Jurats Jurans ordenen
sobredits dotze per ajudar
a les messions e despeses per
ells fetes

Die xvii decembris

Los dits Jurats Jurans ordenen sobre
sobredits dotze per ajudar
a les messions e despeses per
ells fetes

Die xviii decembris

Los dits Jurats Jurans ordenen sobre
sobredits dotze per ajudar
a les messions e despeses per
ells fetes

Die xix decembris

Los dits Jurats Jurans ordenen sobre
sobredits dotze per ajudar
a les messions e despeses per
ells fetes

Die xxvij decembris

Memorandum quod constitutus coram nobis Johanne Cole nuper de Stone in comitatu Kancie Agricola die et anno infrascriptis dicit et recognoscit se debere Johanni Cole de Stone in comitatu predicto Agricole quadraginta libras bone et legalis monete Anglie

Die et anno supradictis

Memorandum quod predictus Johannes Cole nuper de Stone predicta Agricola die et anno supradictis apud Stone predictam in comitatu predicto dedit et deliberavit predicto Johanni Cole de Stone predicto Agricole quandam peciam terre arabilis cum pertinentiis iacentem in Stone predicta in comitatu predicto

Die et anno supradictis

Memorandum quod predictus Johannes Cole nuper de Stone predicta Agricola die et anno supradictis apud Stone predictam in comitatu predicto dedit et deliberavit predicto Johanni Cole de Stone predicto Agricole quandam peciam terre arabilis cum pertinentiis iacentem in Stone predicta in comitatu predicto

Die et anno supradictis

Memorandum quod predictus Johannes Cole nuper de Stone predicta Agricola die et anno supradictis apud Stone predictam in comitatu predicto dedit et deliberavit predicto Johanni Cole de Stone predicto Agricole quandam peciam terre arabilis cum pertinentiis iacentem in Stone predicta in comitatu predicto

Die et anno supradictis

Memorandum quod predictus Johannes Cole nuper de Stone predicta Agricola die et anno supradictis apud Stone predictam in comitatu predicto dedit et deliberavit predicto Johanni Cole de Stone predicto Agricole quandam peciam terre arabilis cum pertinentiis iacentem in Stone predicta in comitatu predicto

+

die xxmo januarij

Lo mos Jusps Jspans Jaumet Jordi
Jsoler Jurats Jdrer depost dam
dit o ans bons greis Jon volats
Jo mes

die xxvo ditis

Lo mos Jusps Jspans Jaumet Jordi
Jsoler Jurats Jdrer depost dam
dit o ans bons greis Jon volats
Jo mes

die xxvo ditis

Lo mos Jusps Jspans Jaumet Jordi
Jsoler Jurats Jdrer depost dam
dit o ans bons greis Jon volats
Jo mes

die xxvo ditis

Lo mos Jusps Jspans Jaumet Jordi
Jsoler Jurats Jdrer depost dam
dit o ans bons greis Jon volats
Jo mes

die xxvo ditis

Lo mos Jusps Jspans Jaumet Jordi
Jsoler Jurats Jdrer depost dam
dit o ans bons greis Jon volats
Jo mes

die xxvo ditis

Lo mos Jusps Jspans Jaumet Jordi
Jsoler Jurats Jdrer depost dam
dit o ans bons greis Jon volats
Jo mes

die xxvo ditis

Lo mos Jusps Jspans Jaumet Jordi
Jsoler Jurats Jdrer depost dam
dit o ans bons greis Jon volats
Jo mes

die xxvo ditis

Lo mos Jusps Jspans Jaumet Jordi
Jsoler Jurats Jdrer depost dam
dit o ans bons greis Jon volats
Jo mes

Die xxxo decembris anno
a nat. Dñi xpi de xxxo lxxxvmo

Pedro Bolero enrrido posado del
Jayme Moyo de Espiramento del nebi de Jayme Moyo
Jayme Bolero de Jayme Bolero
Jagnell fonch lenyo erlo corrofol

Ell mateix posa de xxxti del fill de
lo fill de mateix mateix per de obit xx sous dine dues
de anil Jayme Bolero Jayme Bolero
Jagnell fonch lenyo erlo corrofol
del pnt vjle

Ell mateix posa de Espiramento
lo crior de mateix del crior de mateix
Cojt de anil Cojt de anil xx sous dine dues posar
Jayme Bolero Jayme Bolero crior de agnell fonch
lenyo erlo corrofignol

Ell mateix posa de del Espiramento
lo crior del Jayme Bolero de anil del crior del
de anil Jayme Bolero Jayme Bolero xx sous dine dues de
Jayme Bolero Jayme Bolero Jagnell fonch lenyo
erlo corrofignol Jagnell fonch lenyo
de vn carnero

lo crior de Jayme Bolero Ell mateix posa de Espiramento del
Jayme Bolero crior de Jayme Bolero
Jayme Bolero Jayme Bolero Jayme Bolero de anil
Jayme Bolero Jayme Bolero Jagnell fonch lenyo erlo corrofol
de vn carnero

Jayme Bolero Ell mateix posa de dos Jayme Bolero
Jayme Bolero xx sous dine dues Jayme Bolero Jayme Bolero
Jayme Bolero Jayme Bolero Jayme Bolero Jayme Bolero
dues vegs Jayme Bolero Jayme Bolero Jayme Bolero
Jayme Bolero

Item vos ha lo dit honor vostre ...	97
Item vos ha lo dit honor vostre ...	97
Item vos ha lo dit honor vostre ...	49
Item vos ha lo dit honor vostre ...	82
Item vos ha lo dit honor vostre ...	81

12

ponsada [illegible] | xx

[illegible] | xxi

[illegible] | xxij

[illegible] | xxiij

[illegible] | xxiiij

[illegible] | xxv

[illegible] | xxvj

[illegible] | xxvij

[illegible] | xxviij

[illegible] | xxix

[illegible] | xxx

[illegible] | xxxj

[illegible] | xxxij

[illegible] | xxxiij

[illegible] | xxxiiij

[illegible] | xxxv

[illegible] | xxxvj

[illegible] | xxxvij

[illegible] | xxxviij

[illegible] | xxxix

[illegible] | xl

[illegible] | xli

[illegible] | xlij

[illegible] | xliij

[illegible] | xliiij

[illegible] | xlv

[illegible] | xlvj

[illegible] | xlvij

[illegible] | xlviij

[illegible] | xlix

[illegible] | l

[illegible] | li

[illegible] | lij

[illegible] | liij

[illegible] | liiij

[illegible] | lv

[illegible] | lvj

[illegible] | lvij

[illegible] | lviij

[illegible] | lix

[illegible] | lx

[illegible] | lxj

[illegible] | lxij

[illegible] | lxiij

[illegible] | lxiiij

[illegible] | lxv

[illegible] | lxvj

[illegible] | lxvij

[illegible] | lxviij

[illegible] | lxix

[illegible] | lxx

[illegible] | lxxj

[illegible] | lxxij

[illegible] | lxxiij

[illegible] | lxxiiij

[illegible] | lxxv

[illegible] | lxxvj

[illegible] | lxxvij

[illegible] | lxxviij

[illegible] | lxxix

[illegible] | lxxx

[illegible] | lxxxj

[illegible] | lxxxij

[illegible] | lxxxiij

[illegible] | lxxxiiij

[illegible] | lxxxv

[illegible] | lxxxvj

[illegible] | lxxxvij

[illegible] | lxxxviij

[illegible] | lxxxix

[illegible] | xc

[illegible] | xcj

[illegible] | xcij

[illegible] | xciij

[illegible] | xciiij

[illegible] | xcv

[illegible] | xcvj

[illegible] | xcvij

[illegible] | xcviij

[illegible] | xcix

[illegible] | c

[illegible] | cj

[illegible] | cij

[illegible] | ciij

[illegible] | ciiij

[illegible] | cv

[illegible] | cvj

[illegible] | cvij

[illegible] | cviij

[illegible] | cix

[illegible] | cx

[illegible] | cxj

[illegible] | cxij

[illegible] | cxiij

[illegible] | cxiiij

[illegible] | cxv

[illegible] | cxvj

[illegible] | cxvij

[illegible] | cxviij

[illegible] | cxix

[illegible] | cxx

[illegible] | cxxj

[illegible] | cxxij

[illegible] | cxxiij

[illegible] | cxxiiij

[illegible] | cxxv

[illegible] | cxxvj

[illegible] | cxxvij

[illegible] | cxxviij

[illegible] | cxxix

[illegible] | cxxx

[illegible] | cxxxj

[illegible] | cxxxij

[illegible] | cxxxiij

[illegible] | cxxxiiij

[illegible] | cxxxv

[illegible] | cxxxvj

[illegible] | cxxxvij

[illegible] | cxxxviij

[illegible] | cxxxix

[illegible] | cxl

[illegible] | cxlj

[illegible] | cxlij

[illegible] | cxliij

[illegible] | cxliiij

[illegible] | cxlv

[illegible] | cxlvj

[illegible] | cxlvij

[illegible] | cxlviij

[illegible] | cxlix

[illegible] | cl

[illegible] | cli

[illegible] | clij

[illegible] | cliij

[illegible] | cliiij

[illegible] | clv

[illegible] | clvj

[illegible] | clvij

[illegible] | clviij

[illegible] | clix

[illegible] | clx

[illegible] | clxj

[illegible] | clxij

[illegible] | clxiij

[illegible] | clxiiij

[illegible] | clxv

[illegible] | clxvj

[illegible] | clxvij

[illegible] | clxviij

[illegible] | clxix

[illegible] | clxx

[illegible] | clxxj

[illegible] | clxxij

[illegible] | clxxiij

[illegible] | clxxiiij

[illegible] | clxxv

[illegible] | clxxvj

[illegible] | clxxvij

[illegible] | clxxviij

[illegible] | clxxix

[illegible] | clxxx

[illegible] | clxxxj

[illegible] | clxxxij

[illegible] | clxxxiij

[illegible] | clxxxiiij

[illegible] | clxxxv

[illegible] | clxxxvj

[illegible] | clxxxvij

[illegible] | clxxxviij

[illegible] | clxxxix

[illegible] | cxc

[illegible] | cxcj

[illegible] | cxcij

[illegible] | cxciij

[illegible] | cxciiij

[illegible] | cxcv

[illegible] | cxcvj

[illegible] | cxcvij

[illegible] | cxcviij

[illegible] | cxcix

[illegible] | cc

[illegible] | ccj

[illegible] | ccij

[illegible] | cciij

[illegible] | cciiij

[illegible] | ccv

[illegible] | ccvj

[illegible] | ccvij

[illegible] | ccviij

[illegible] | ccix

[illegible] | ccx

[illegible] | ccxj

[illegible] | ccxij

[illegible] | ccxiij

[illegible] | ccxiiij

[illegible] | ccxv

[illegible] | ccxvj

[illegible] | ccxvij

[illegible] | ccxviij

[illegible] | ccxix

[illegible] | ccxx

[illegible] | ccxxj

[illegible] | ccxxij

[illegible] | ccxxiij

[illegible] | ccxxiiij

[illegible] | ccxxv

[illegible] | ccxxvj

[illegible] | ccxxvij

[illegible] | ccxxviij

[illegible] | ccxxix

[illegible] | ccxxx

[illegible] | ccxxxj

[illegible] | ccxxxij

[illegible] | ccxxxiij

[illegible] | ccxxxiiij

[illegible] | ccxxxv

[illegible] | ccxxxvj

[illegible] | ccxxxvij

[illegible] | ccxxxviij

[illegible] | ccxxxix

[illegible] | ccxl

[illegible] | ccxlj

[illegible] | ccxlij

[illegible] | ccxliij

[illegible] | ccxliiij

[illegible] | ccxlv

[illegible] | ccxlvj

[illegible] | ccxlvij

[illegible] | ccxlviij

[illegible] | ccxlix

[illegible] | ccl

[illegible] | cclj

[illegible] | cclij

[illegible] | ccliij

[illegible] | ccliiij

[illegible] | cclv

[illegible] | cclvj

[illegible] | cclvij

[illegible] | cclviij

[illegible] | cclix

[illegible] | cclx

[illegible] | cclxj

[illegible] | cclxij

[illegible] | cclxiij

[illegible] | cclxiiij

[illegible] | cclxv

[illegible] | cclxvj

[illegible] | cclxvij

[illegible] | cclxviij

[illegible] | cclxix

[illegible] | cclxx

[illegible] | cclxxj

[illegible] | cclxxij

[illegible] | cclxxiij

[illegible] | cclxxiiij

[illegible] | cclxxv

[illegible] | cclxxvj

[illegible] | cclxxvij

[illegible] | cclxxviij

[illegible] | cclxxix

[illegible] | cclxxx

[illegible] | cclxxxj

[illegible] | cclxxxij

[illegible] | cclxxxiij

[illegible] | cclxxxiiij

[illegible] | cclxxxv

[illegible] | cclxxxvj

[illegible] | cclxxxvij

[illegible] | cclxxxviij

[illegible] | cclxxxix

[illegible] | ccxc

[illegible] | ccxcj

[illegible] | ccxcij

[illegible] | ccxciij

[illegible] | ccxciiij

[illegible] | ccxcv

[illegible] | ccxcvj

[illegible] | ccxcvij

[illegible] | ccxcviij

[illegible] | ccxcix

[illegible] | ccc

[illegible] | cccj

[illegible] | cccij

[illegible] | ccciij

[illegible] | ccciiij

[illegible] | cccv

[illegible] | cccvj

[illegible] | cccvij

[illegible] | cccviij

[illegible] | cccix

[illegible] | cccx

[illegible] | cccxj

[illegible] | cccxij

[illegible] | cccxiij

[illegible] | cccxiiij

[illegible] | cccxv

[illegible] | cccxvj

[illegible] | cccxvij

[illegible] | cccxviij

[illegible] | cccxix

[illegible] | cccxx

[illegible] | cccxxj

[illegible] | cccxxij

[illegible] | cccxxiij

[illegible] | cccxxiiij

[illegible] | cccxxv

[illegible] | cccxxvj

[illegible] | cccxxvij

[illegible] | cccxxviij

[illegible] | cccxxix

[illegible] | cccxxx

[illegible] | cccxxxj

[illegible] | cccxxxij

[illegible] | cccxxxiij

[illegible] | cccxxxiiij

[illegible] | cccxxxv

[illegible] | cccxxxvj

[illegible] | cccxxxvij

[illegible] | cccxxxviij

[illegible] | cccxxxix

[illegible] | cccxl

[illegible] | cccxlj

[illegible] | cccxlij

[illegible] | cccxliij

[illegible] | cccxliiij

[illegible] | cccxlv

[illegible] | cccxlvj

[illegible] | cccxlvij

[illegible] | cccxlviij

[illegible] | cccxlix

[illegible] | cccl

[illegible] | ccclj

[illegible] | ccclij

[illegible] | cccliij

[illegible] | ccccliiij

[illegible] | ccclv

[illegible] | ccclvj

[illegible] | ccclvij

[illegible] | ccclviij

[illegible] | ccclix

[illegible] | ccclx

[illegible] | ccclxj

[illegible] | ccclxij

[illegible] | ccclxiij

[illegible] | ccclxiiij

[illegible] | ccclxv

[illegible] | ccclxvj

[illegible] | ccclxvij

[illegible] | ccclxviij

[illegible] | ccclxix

[illegible] | ccclxx

[illegible] | ccclxxj

[illegible] | ccclxxij

[illegible] | ccclxxiij

[illegible] | ccclxxiiij

[illegible] | ccclxxv

[illegible] | ccclxxvj

[illegible] | ccclxxvij

[illegible] | ccclxxviij

[illegible] | ccclxxix

[illegible] | ccclxxx

[illegible] | ccclxxxj

[illegible] | ccclxxxij

[illegible] | ccclxxxiij

[illegible] | ccclxxxiiij

[illegible] | ccclxxxv

[illegible] | ccclxxxvj

[illegible] | ccclxxxvij

[illegible] | ccclxxxviij

[illegible] | ccclxxxix

[illegible] | cccxc

[illegible] | cccxcj

[illegible] | cccxcij

[illegible] | cccxciij

[illegible] | cccxciiij

[illegible] | cccxcv

[illegible] | cccxcvj

[illegible] | cccxcvij

[illegible] | cccxcviij

[illegible] | cccxcix

[illegible] | cd

[illegible] | cdj

[illegible] | cdij

[illegible] | cdiij

[illegible] | cdiiij

[illegible] | cdv

[illegible] | cdvj

[illegible] | cdvij

[illegible] | cdviij

[illegible] | cdix

[illegible] | cdx

[illegible] | cdxj

[illegible] | cdxij

[illegible] | cdxiij

[illegible] | cdxiiij

[illegible] | cdxv

[illegible] | cdxvj

[illegible] | cdxvij

[illegible] | cdxviij

[illegible] | cdxix

[illegible] | cdxx

[illegible] | cdxxj

[illegible] | cdxxij

[illegible] | cdxxiij

[illegible] | cdxxiiij

[illegible] | cdxxv

[illegible] | cdxxvj

[illegible] | cdxxvij

[illegible] | cdxxviij

[illegible] | cdxxix

[illegible] | cdxxx

[illegible] | cdxxxj

[illegible] | cdxxxij

[illegible] | cdxxxiij

[illegible] | cdxxxiiij

[illegible] | cdxxxv

[illegible] | cdxxxvj

[illegible] | cdxxxvij

[illegible] | cdxxxviij

[illegible] | cdxxxix

[illegible] | cdxl

[illegible] | cdxlj

[illegible] | cdxlij

[illegible] | cdxliij

[illegible] | cdxliiij

[illegible] | cdxlv

[illegible] | cdxlvj

[illegible] | cdxlvij

[illegible] | cdxlviij

[illegible] | cdxlix

[illegible] | cdl

[illegible] | cdlj

[illegible] | cdlij

[illegible] | cdliij

[illegible] | cdliiij

[illegible] | cdlv

[illegible] | cdlvj

[illegible] | cdlvij

[illegible] | cdlviij

[illegible] | cdlix

[illegible] | cdlx

[illegible] | cdlxj

[illegible] | cdlxij

[illegible] | cdlxiij

[illegible] | cdlxiiij

[illegible] | cdlxv

[illegible] | cdlxvj

[illegible] | cdlxvij

[illegible] | cdlxviij

[illegible] | cdlxix

[illegible] | cdlxx

[illegible] | cdlxxj

[illegible] | cdlxxij

[illegible] | cdlxxiij

[illegible] | cdlxxiiij

[illegible] | cdlxxv

[illegible] | cdlxxvj

[illegible] | cdlxxvij

[illegible] | cdlxxviij

[illegible] | cdlxxix

[illegible] | cdlxxx

[illegible] | cdlxxxj

[illegible] | cdlxxxij

[illegible] | cdlxxxiij

[illegible] | cdlxxxiiij

[illegible] | cdlxxxv

[illegible] | cdlxxxvj

[illegible] | cdlxxxvij

[illegible] | cdlxxxviij

[illegible] | cdlxxxix

[illegible] | cdxc

[illegible] | cdxcj

[illegible] | cdxcij

[illegible] | cdxciij

[illegible] | cdxciiij

[illegible] | cdxcv

[illegible] | cdxcvj

[illegible] | cdxcvij

[illegible] | cdxcviij

[illegible] | cdxcix

[illegible] | ce

[illegible] | cej

[illegible] | ceij

[illegible] | ceiij

[illegible] | ceiiij

[illegible] | cev

[illegible] | cevj

[illegible] | cevij

[illegible] | ceviij

[illegible] | cevix

[illegible] | cex

[illegible] | cexj

[illegible] | cexij

[illegible] | cexiij

[illegible] | cexiiij

[illegible] | cexv

[illegible] | cexvj

[illegible] | cexvij

[illegible] | cexviij

[illegible] | cexix

[illegible] | cexx

[illegible] | cexxj

[illegible] | cexxij

[illegible] | cexxiij

[illegible] | cexxiiij

[illegible] | cexxv

[illegible] | cexxvj

[illegible] | cexxvij

[illegible] | cexxviij

[illegible] | cexxix

[illegible] | cexxx

[illegible] | cexxxj

[illegible] | cexxxij

[illegible] | cexxxiij

[illegible] | cexxxiiij

[illegible] | cexxxv

[illegible] | cexxxvj

[illegible] | cexxxvij

[illegible] | cexxxviij

[illegible] | cexxxix

[illegible] | cexl

[illegible] | cexlj

[illegible] | cexlij

[illegible] | cexliij

[illegible] | cexliiij

[illegible] | cexlv

[illegible] | cexlvj

[illegible] | cexlvij

[illegible] | cexlviij

[illegible] | cexlix

[illegible] | cel

[illegible] | celj

[illegible] | celij

[illegible] | celiij

[illegible] | celiiij

[illegible] | celv

[illegible] | celvj

[illegible] | celvij

[illegible] | celviij

[illegible] | celix

[illegible] | celx

[illegible] | celxj

[illegible] | celxij

[illegible] | celxiij

[illegible] | celxiiij

[illegible] | celxv

[illegible] | celxvj

[illegible] | celxvij

[illegible] | celxviij

[illegible] | celxix

[illegible] | celxx

[illegible] | celxxj

[illegible] | celxxij

[illegible] | celxxiij

[illegible] | celxxiiij

[illegible] | celxxv

[illegible] | celxxvj

[illegible] | celxxvij

[illegible] | celxxviij

[illegible] | celxxix

[illegible] | celxxx

[illegible] | celxxxj

[illegible] | celxxxij

[illegible] | celxxxiij

[illegible] | celxxxiiij

[illegible] | celxxxv

[illegible] | celxxxvj

[illegible] | celxxxvij

[illegible] | celxxxviij

[illegible] | celxxxix

[illegible] | celxl

[illegible] | celxlj

[illegible] | celxlij

[illegible] | celxliij

[illegible] | celxliiij

[illegible] | celxlv

[illegible] | celxlvj

[illegible] | celxlvij

[illegible] | celxlviij

[illegible] | celxl

Die eadem Jannorij —
Anno dicto de certum°

melchior ortiz — Pedro bolero grandje posso do de
melchior ortiz — melchior ortiz de gregorio lopez dise
dicto sor testes ut supra
enbolviz deloit anno otavado

melchior ortiz — Alvaro posso do dicto sor regidor
melchior ortiz — disoque posso testo ut supra
de rquid Valomacol de sel y sor
ria otavo abrilis

Die martis xxiij
mensis eiusdem anni

las benzas — Pedro bolero grandje posso do de benzas
y ortiz de gregorio lopez dise
antyas que no pasa de ayer dicho
enbolviz en tres ab mas y menos
la pena y costas

Die eadem Jannorij
do etero mj°

Pedro bonoches — miguel lopez filio de pedro de espa
bonoches — ña de gregorio dise de
soy tres anelles de gregorio ut supra
ver lo dicho y ver ol enbolviz
juro y es verdad

Jannor jelet — Alvaro posso do de Jannor jelet
hijo de miguel lopez condisipul
lopez de gregorio dicho ut supra
de tres anelles de gregorio ut supra
juro y es verdad

Die vero

melchior ortiz — Pedro bolero grandje posso de demelchior
ortiz de gregorio lopez sobre
tres anillos de gregorio lopez entero
de que mas alegado fue reprobado
de reem

+

Alamreya posa d gs jamues del dit
relotje ac comellas ine otaayen s aprom erlo din-
no sesayre trobalet on ells dinguna en
coberlos ereren del dit pe mori
al g ofs

| 8 bz

Cinc de J

Jod borrachino Jesmi seny o posa d sambons
chino Jo rom ento dit sesayz robo
et bonets dingnell ortbs ons s so
set ons grs bmijes sesod fes en
lo orto pres glot setrobo

| 4g

Die veg Januarij
anno gr sup

Jod borrachino mes Januarius sobre posa d dos
borrachino Jo rom lo dit desentanys
ni cobonets de grich ci ostrand
et sperlet y nol so glot ors
ento ons pres s lo sho aresos

| 4g

Die dominica xxiij mensis
Januarij anno q supra

Jod ffarrer
grich rupratto

Item
fonem sens posa d sambons
pronbs ny pinbs ny ratte Jo rom ento
dit de ortbs de vayssa [illegible] d
bepnal de ngtt hya luido sos rnem
orenchs ny dos son de mingos
ma sma ny ratte Jo rom sens
mid sene o ecclesiarb cobispiat

| 8 x

Die eod Januarij
do xxviij

Jod ffarrer
pedro dolio grandja po a d de sos
sinonets Jo rom dimens posa et bo
bets cobets de grich ci ostrand
andany sgrel bonet cami dyeno de
benanch

| x

15

Pod̃ gironet — Ell mon̄ç g̃ssord' ~~xxti die~~ cr ixamun̄ del dit Pod̃ gironet g̃ran̄le dijous ⁋ agues rebolet cobres de ogrell erlo mon̄çolins bon̄lor del dit andreu Cssgrel — 8x

Simir Cxjis mc Cmes — Ell mon̄ç gssa cll de simir Cxjis mc Cmes g̃ssom dissapte rebolet ⁋ ogrell erlogssol 7 borgos de ogrell erlogssol 7 Clj de migrel Cll d'ogrell — 9y

Dissapti xxvj^o febrer anno d'a Mcccclxxxvij^o.

Pedro benigno — Lenor mell. dofficial benigno y del Pedro benigno Wde alay ysperta del dit benigno y del enlopm diedsay dmell ela rallus mo olim gne de algobispe alasson old̃ Jmagnely ssa anyar

Die xxvj^o febr. anno Mcccclxxxvij^o.

argnet degli — Bertho mon̄ç mell gssa cll de argnet degli 7 com dissapte gssa bes mell de ogrell cj Jorge stubell cabalc be ela canol Jmagnel gssa cobres debis bp^e lesca argnet — m 9

Jones deli — Ell mon̄ç gssa cll de dssmes de dli Jo rondle mon̄ç dim bes mell de ogrell cj estmacd cabalc be el mes alabarral Jmagnel gssa fadrj by assor — m 9

Dito die.

Jaume dnfill dssor — Co Corneli Jim Comedr gssa clam de Jaume de den fill dssor Jo com dimenges ~~rebo~~ dssa rebo Cogrell cj fenlenga erlo almenes die dssol del Jaume de ogrell enxes Jaume rebut Jaume cj visp fadrio de ny — 1 9

16

Eodem die

Vbi supra Ego Gregorius presb. de Sancto Johanne Porcorum habeo die de Johanne Roberti de Sancto Johanne Porcorum quatuor solidos denariorum quos ei debebam ratione cuiusdam equi quem ab eo emi. Et sic dicit se esse quietum de predictis quatuor solidis. Et in cuius rei testimonium presentem cedulam sigillo meo sigillavi. Anno et die quibus supra. | 4 s

Die xxvm februarii anno quo supra

Johannes Johannis Johannes Marcadeus presb. de Sancto Johanne Porcorum habet de Johanne Johannis Johannes de Sancto Johanne Porcorum quatuor solidos denariorum quos ei debebat ratione cuiusdam equi quem ab eo emit. Et sic dicit se esse quietum de predictis quatuor solidis. Et in cuius rei testimonium presentem cedulam sigillo meo sigillavi. Anno et die quibus supra. | 4 s

Die xxvm februarii anno quo supra

Brianda vidua mater Johannis Johannes Andreas Corbarelli presb. de Sancto Johanne Porcorum habet de Brianda vidua matre Johannis Johannes de Sancto Johanne Porcorum quatuor solidos denariorum quos ei debebat ratione cuiusdam equi quem ab eo emit. Et sic dicit se esse quietum de predictis quatuor solidis. Et in cuius rei testimonium presentem cedulam sigillo meo sigillavi. Anno et die quibus supra. | 4 s

Eodem die

Johannes Johannes Corbarelli Johannes de Nigrello Sorgue presb. de Sancto Johanne Porcorum habet de Johanne Johannis Corbarelli de Sancto Johanne Porcorum quatuor solidos denariorum quos ei debebat ratione cuiusdam equi quem ab eo emit. Et sic dicit se esse quietum de predictis quatuor solidis. Et in cuius rei testimonium presentem cedulam sigillo meo sigillavi. Anno et die quibus supra. | 4 s

Eodem die

Bernardus Corbarelli Johannes Marcadeus presb. de Sancto Johanne Porcorum habet de Bernardo Corbarelli de Sancto Johanne Porcorum quatuor solidos denariorum quos ei debebat ratione cuiusdam equi quem ab eo emit. Et sic dicit se esse quietum de predictis quatuor solidis. Et in cuius rei testimonium presentem cedulam sigillo meo sigillavi. Anno et die quibus supra. | 4 s

1

Die ertus februarii
Ertus

Vot seruato eo
consilio

Com nonnullis alijs ciuibus ac incolis
Ville Cerignani de quibus senatus de
consilio fuerunt deputati ad hoc
et ipsi nobiles debent dicere
sententiam ordine senatorio

Die primo martii
Ertus

Vot secr

Vot secr

Cum nobilis vir Joannes Paulus de Ioannes
de Cerignano dixerit quod ipse
habet quoddam casalenum
positum in pertinentijs dicte Ville
et cum super dicto casaleno
ac certis alijs bonis mobilibus
et se moventibus dicti Joannis
Pauli et Ioannis Antonij eius
fratris fuerit inter eos
orta lis et questio

Spes pro
rata

Ad quam quidem questionem
dirimendam et finiendam
ipsi fratres de communi
voluntate et consensu
inter se compromiserunt
in nos tanquam in
arbitros arbitratores
et amicabiles compositores
promittentes ratum
et firmum habere
quicquid per nos
super dicta questione
fuerit arbitratum
laudatum et definitum

1 q

Die tertio martii
Ertus

Ius benignicii
Ioannis

Ad quam quidem questionem
dirimendam et finiendam
ipsi fratres de communi
voluntate et consensu
inter se compromiserunt
in nos tanquam in
arbitros arbitratores
et amicabiles compositores
promittentes ratum
et firmum habere
quicquid per nos
super dicta questione
fuerit arbitratum
laudatum et definitum

1 q 1

Spes hyeronimi
Ioannis

Ad quam quidem questionem
dirimendam et finiendam
ipsi fratres de communi
voluntate et consensu
inter se compromiserunt
in nos tanquam in
arbitros arbitratores
et amicabiles compositores
promittentes ratum
et firmum habere
quicquid per nos
super dicta questione
fuerit arbitratum
laudatum et definitum

1 q 1

Die xxvij mensis
Julii Anno etc. xvij°

Johannes Grandis de
Castro Fortis Ciuis Burgensis
de Burgis Burgensi Domino cuius
dilecte uxoris Constancie de
Ayllon ex una. Comitissa Domine
de Viana ex altera

Die xxix mensis
Julii Anno etc. xvij°

Johannes Grandis de
Castro Fortis Ciuis Burgensis
de Burgis Burgensi Domino cuius
dilecte uxoris Constancie de
Ayllon ex una. Comitissa Domine
de Viana ex altera

Die xxx mensis
Julii Anno etc. xvij°

Johannes Grandis de
Castro Fortis Ciuis Burgensis
de Burgis Burgensi Domino cuius
dilecte uxoris Constancie de
Ayllon ex una. Comitissa Domine
de Viana ex altera

Die xxxj mensis
Julii Anno etc. xvij°

Johannes Grandis de
Castro Fortis Ciuis Burgensis
de Burgis Burgensi Domino cuius
dilecte uxoris Constancie de
Ayllon ex una. Comitissa Domine
de Viana ex altera

[illegible] | 9 m

[illegible] | 19

[illegible] | 61

[illegible] | 9

[illegible] | m 9

[illegible] | m 9

Die v my mediante
Lo do cervum°

Die x my ad vesp
Lo do cervum°

Die xv my mediante
Lo do cervum°

Die xx my ad vesp
Lo do cervum°

Die sabbati xxiij Januarij Anno 91 et 92

andreu bo
[illegible] fer
gener reg

[illegible] | 91

Die veneris xxiij Januarij

andreu corbonell p[ro]c[urator] del fiel de
andreu mo[n]cada
[illegible] | 91

Die [illegible] xxiij Januarij

migel lop ferrer p[ro]c[urator] del honrat
lo fiel de reg
tog
[illegible] | 12

[illegible] | 91

lo fiel de
[illegible] | 91

lo fiel de
[illegible] | 91

+

Die veneris xxiij decembris

Jorberengier

Jorme mo Cle Jo de rob erengier
Cl de Jeror berengier Jeisit Clos
gresonesjpos b di Jorberengier emanet
cehs ocha decreto de st dies Julij c
Jo o m en le dit de Jorberengier
Cl est Ci Jeanne Jeisiu Cl Jeanne
ussit Jo Jeisit Cl Jorberengier
Jeanne Cl Jeanne

Dicxm xxiij decembris

Jors canto Jose D de andrin maior
andrin motare Jorme Cl Jo de Jeror berengier vxor
Dnor debons de Cl Cle Ciserre stmor eius
let Jorres Jo de Jolin Clere Jeror andrin
Siberg andrel Cl Jo Jeror b di canne
gre del Jo Jar xregor

Die xxiij decembris

Jaignel Jo Jo Jeror D de Jelcniarde
Jeisinas Jo Jo Jeror Jeisit Jeanne de diuniesse
Cl Jo Jeror ogrelle Ciesso Jeisinas
Cl dtor Jo Jeanne ogrelle Cl Jeisinas
ras Cl Jeanne Jo Jeror Jeisinas

Die xxiij decembris

Jed monj comj Jeisinas

ussit bolgnes Jeisit de Jed monj
chmiser Jeisinas Jeisinas Jeisit
oncles degrelle Ci Jeanne Jeisinas
dicto Cl el mot Jeisit Jeisinas
gradesjsteo b

Jaime gyllet

Lll mon Jeisit de Jaime Jeisit
Jeanne mons dit el oncles degrelle
Ci Jeisinas dicto Jeisinas

29

29

29

29

[illegible]

[illegible]

[illegible]

[illegible]

[illegible] Obm

[illegible]

Loys [illegible] Vsd de [illegible]
de andeu mandeu [illegible]
dit [illegible]
[illegible]
[illegible]
[illegible]

Vsd

[illegible]

[illegible]

[illegible]

[illegible]

Loys comte [illegible]
[illegible]
[illegible]
[illegible]
[illegible]

Vsd

Die sabbati xxiij mensis
anno quo supra.

Petrus Martin de Ros ingressus fecit homagium
pro parte sua
Item Petrus Martin de Ros ingressus fecit homagium
pro parte sua

Die veneris xxiiij
mensis anno quo supra.

Item Petrus Martin de Ros ingressus fecit homagium
pro parte sua

Die sabbati xxv
mensis anno quo supra.

Item Petrus Martin de Ros ingressus fecit homagium
pro parte sua

Sin dies

lo fill esser
dlles

Jo Gonçalo fill despo posat del
fill despo dlles Gonçalo dimen.
despo vehedor ogrell cert lo senor
re dun fillol de dun Gil Roiz dun
dcamper pro ut

| qbm

lonebor despo
dlles

dll mney posat del rebor despan
dlles pdonets mney dun rebo
ogrell cert dia ort e dun fillol
pro ut

| qm

Dimar die 3

Joffre mnj
de onil

Lde nauarro posat de Joffre
mnj de onil y coa m ogrell Ioffre
ralor cert arbosanet Gil del plano
pro qnelo lo Gonçalbo ellmanya
Gbregos

| q1

lobregos de
orfen

dll mney posat de Gilbert Gbregos
de onil conbersy coa m ogrell Gil
lo valor dels cobres gnet Gde dun
mnt pro Gdel Gbregos

| q

Gilbert mnay de Gilbert mnay
orfa

dll mney posat de Gilbert mnay
de onil y coa m ogrell Gil lo valor
dels cobres gnedre de dun mnt
pro Gdel Gbregos Gfos orfos

| q

Dit mnay Gdony
Gilbert mnay Gdony

Gerbo Gbrega fill
despo Gdony

Gerbo Gbrega fill despo Gdony
posat Gerbo Gbrega fill despo Gdony
Gebenso Guilla
muller Gerbo Gbrega fill despo Gdony
pasar Gdemanaz dus les arbenenyth
Gyarmada no vellars ofer mas gne
re alay ofers dela Gorja dels Gbregos
pmay mdes Gy mda

| q1

Die veneris xxiij^a mensis
Junij Anno
Domini xv^c xxxv^to

melchior ruyz
no

Antonio lopez procurador posador de
melchior ruyz no[tario] por lo ro
debe de robo [illegible] de ogñeca
posmear en lo q[ue] toca a sus honores
ogñeca

lo fill de mel
chior mijllo

El mesmo posador de melchior
mijllo por lo ro debe de robo
robo lo fill de ogñeca [illegible] pos-
tres debo posmear lo q[ue] toca

Johan corchino

El mesmo posador de Johan
corchino por lo ro debe de robo
ogñeca [illegible] 19

bernardo cerda
jnes

El mesmo posador de bernardo
cerda por lo ro debe de robo
robo de bouegas de ogñeca [illegible]
rano en lo q[ue] toca de andres morcillo
no

81

El mesmo posador de melchior ruyz
no por lo ro debe de robo
[illegible] 81

El mesmo posador de melchior ruyz
no por lo ro debe de robo
[illegible] 81

[illegible]

[illegible]

bernardo mallo
[illegible]
[illegible]

[illegible] 19

35

[illegible]

[illegible] | [illegible]

[illegible] | [illegible]

[illegible] | [illegible]

[illegible]

[illegible]

Die ecclesiæ

Vod mayo. Antonio Lopez grandis vesino de Sn
Cruz mayordomo dicti Sⁿ cum diffinit
Officio vno Congrua, et sint tenentur
exhibere de cetero in ecclesia

Dicta die Alonso vesino de Sⁿ Miguel de Sal
comuler de mel | 4 ß
Sⁿ Iulian agrella de Aⁿ tenentur exhibere
Ha Congrua exhibere

Die ecclesiæ
Antonio vesino

Maria Gomez vesina de Sⁿ Miguel de Serui
la fille de Vod Vales dicti Vales cum diuinis officiis
agrella Sⁿ Iulian vna cum pallio
de seruire Sⁿ die Sⁿ Seruatoris
ecclesia Sⁿ Congrua fundatam
in ecclesia Sⁿ Miguel

Die ecclesiæ
Die ecclesiæ

Antonio Lopez grandis vesino de Sⁿ
fille de Cruz diffinitis Sⁿ cum eius officiis
Rotedos agrille enlet comet de Sⁿ
Aloes Sⁿ de Sⁿ

Die ecclesiæ
Die ecclesiæ

Maria Rosel mayorina vesina de Sⁿ Iuan
Vod Sⁿ Sⁿ | 1 ß
Sⁿ agrella Sⁿ Sⁿ Sⁿ
Sⁿ Sⁿ Sⁿ Sⁿ Sⁿ Sⁿ
Sⁿ Sⁿ Sⁿ Sⁿ Sⁿ Sⁿ

la fille de Sⁿ Almoneda vesina de Sⁿ fille de la
de Sⁿ Sⁿ cum Sⁿ Sⁿ Sⁿ Sⁿ | 8 ß
Sⁿ Sⁿ Sⁿ agrille Sⁿ Sⁿ Sⁿ
Sⁿ Sⁿ Sⁿ Sⁿ Sⁿ Sⁿ

Die [illegible]
Anno [illegible]

melchior [illegible] | 81

Carnifex de Gimi | 81

Gimi boles | 82

Die martis [illegible]

Ros azner | 81

Die [illegible]

Jaume [illegible] | 81

arrest [illegible]

Die xxi mensis [illegible]
anno [illegible]

[illegible]

[illegible]

Die xxv mensis octobris
anno [illegible]

[illegible]

[illegible]

[

Dio dia

migell ges # ... | 14

Dio dia

migell ges # ... | 14

... | 8

... | 8

... | 8

45

migell lopez
nez esposito

En mayorga de migel lopez nez
esposito ante mi escribano de
suso escripto y testigos yuso escriptos
parescio migel lopez nez esposito
y otorgo e conosco
que debe e se obliga de dar e pagar
a juan de ayala vecino de
la villa de medina del campo
o a quien su poder oviere
quinientos e veinte e cinco
mrs. de buena moneda
que le prestio en dineros contados
para sus necesidades
e para en pro de sus bienes
los quales dichos mrs.
le pagara para el dia de
navidad primero que viene
de este presente año de la fecha
desta carta
e si no se los pagare
que pague de costas
e de daños
e de menoscabos
que sobre la dicha razon
se le recrecieren
e para lo asi cumplir
e pagar
obligo su persona
e bienes muebles
e raizes
e los de sus herederos
e sucesores
e da poder cumplido
a todas e qualesquier
justicias
de su magestad
de cualquier
parte que sean
e en especial
a los alcaldes
e alguaziles
de la dicha villa de medina
del campo
e de la dicha villa
de olmedo
e de cualquier
otra parte
que sea
a cuyo fuero
e jurisdicion
se somete
e renuncia
el suyo propio
e la ley
e derecho
en que dice
que general renunciacion
de ley fecha
non vala
e lo firmo
de su nombre
en el registro
testigos
que fueron presentes
a lo que dicho es
juan de ayala
e diego de
e juan
vecinos
de la dicha villa
de medina
del campo
e migel lopez
nez esposito

migel lopez
nez esposito
ante

En mayorga de migel lopez nez
esposito ante mi escribano de
suso escripto y testigos yuso escriptos
parescio migel lopez nez esposito
y otorgo e conosco
que debe e se obliga de dar e pagar
a juan de ayala vecino de
la villa de medina del campo
o a quien su poder oviere
quinientos e veinte e cinco
mrs. de buena moneda
que le prestio en dineros contados
para sus necesidades
e para en pro de sus bienes
los quales dichos mrs.
le pagara para el dia de
navidad primero que viene
de este presente año de la fecha
desta carta
e si no se los pagare
que pague de costas
e de daños
e de menoscabos
que sobre la dicha razon
se le recrecieren
e para lo asi cumplir
e pagar
obligo su persona
e bienes muebles
e raizes
e los de sus herederos
e sucesores
e da poder cumplido
a todas e qualesquier
justicias
de su magestad
de cualquier
parte que sean
e en especial
a los alcaldes
e alguaziles
de la dicha villa de medina
del campo
e de la dicha villa
de olmedo
e de cualquier
otra parte
que sea
a cuyo fuero
e jurisdicion
se somete
e renuncia
el suyo propio
e la ley
e derecho
en que dice
que general renunciacion
de ley fecha
non vala
e lo firmo
de su nombre
en el registro
testigos
que fueron presentes
a lo que dicho es
juan de ayala
e diego de
e juan
vecinos
de la dicha villa
de medina
del campo
e migel lopez
nez esposito

Sarmiento
bayuela
ante

En medina del campo a veinte dias del mes de
enero de mill e quinientos e veinte e quatro
años ante mi escribano de
suso escripto y testigos yuso escriptos
parescio sarmiento bayuela
y otorgo e conosco
que debe e se obliga de dar e pagar
a juan de ayala vecino de
la villa de medina del campo
o a quien su poder oviere
quinientos e veinte e cinco
mrs. de buena moneda
que le prestio en dineros contados
para sus necesidades
e para en pro de sus bienes
los quales dichos mrs.
le pagara para el dia de
navidad primero que viene
de este presente año de la fecha
desta carta
e si no se los pagare
que pague de costas
e de daños
e de menoscabos
que sobre la dicha razon
se le recrecieren
e para lo asi cumplir
e pagar
obligo su persona
e bienes muebles
e raizes
e los de sus herederos
e sucesores
e da poder cumplido
a todas e qualesquier
justicias
de su magestad
de cualquier
parte que sean
e en especial
a los alcaldes
e alguaziles
de la dicha villa de medina
del campo
e de la dicha villa
de olmedo
e de cualquier
otra parte
que sea
a cuyo fuero
e jurisdicion
se somete
e renuncia
el suyo propio
e la ley
e derecho
en que dice
que general renunciacion
de ley fecha
non vala
e lo firmo
de su nombre
en el registro
testigos
que fueron presentes
a lo que dicho es
juan de ayala
e diego de
e juan
vecinos
de la dicha villa
de medina
del campo
e migel lopez
nez esposito

Sarmiento
bayuela
dicho

En medina del campo a veinte dias del mes de
enero de mill e quinientos e veinte e quatro
años ante mi escribano de
suso escripto y testigos yuso escriptos
parescio sarmiento bayuela
y otorgo e conosco
que debe e se obliga de dar e pagar
a juan de ayala vecino de
la villa de medina del campo
o a quien su poder oviere
quinientos e veinte e cinco
mrs. de buena moneda
que le prestio en dineros contados
para sus necesidades
e para en pro de sus bienes
los quales dichos mrs.
le pagara para el dia de
navidad primero que viene
de este presente año de la fecha
desta carta
e si no se los pagare
que pague de costas
e de daños
e de menoscabos
que sobre la dicha razon
se le recrecieren
e para lo asi cumplir
e pagar
obligo su persona
e bienes muebles
e raizes
e los de sus herederos
e sucesores
e da poder cumplido
a todas e qualesquier
justicias
de su magestad
de cualquier
parte que sean
e en especial
a los alcaldes
e alguaziles
de la dicha villa de medina
del campo
e de la dicha villa
de olmedo
e de cualquier
otra parte
que sea
a cuyo fuero
e jurisdicion
se somete
e renuncia
el suyo propio
e la ley
e derecho
en que dice
que general renunciacion
de ley fecha
non vala
e lo firmo
de su nombre
en el registro
testigos
que fueron presentes
a lo que dicho es
juan de ayala
e diego de
e juan
vecinos
de la dicha villa
de medina
del campo
e migel lopez
nez esposito

migel lopez
nez esposito
dicho

En mayorga de migel lopez nez
esposito ante mi escribano de
suso escripto y testigos yuso escriptos
parescio migel lopez nez esposito
y otorgo e conosco
que debe e se obliga de dar e pagar
a juan de ayala vecino de
la villa de medina del campo
o a quien su poder oviere
quinientos e veinte e cinco
mrs. de buena moneda
que le prestio en dineros contados
para sus necesidades
e para en pro de sus bienes
los quales dichos mrs.
le pagara para el dia de
navidad primero que viene
de este presente año de la fecha
desta carta
e si no se los pagare
que pague de costas
e de daños
e de menoscabos
que sobre la dicha razon
se le recrecieren
e para lo asi cumplir
e pagar
obligo su persona
e bienes muebles
e raizes
e los de sus herederos
e sucesores
e da poder cumplido
a todas e qualesquier
justicias
de su magestad
de cualquier
parte que sean
e en especial
a los alcaldes
e alguaziles
de la dicha villa de medina
del campo
e de la dicha villa
de olmedo
e de cualquier
otra parte
que sea
a cuyo fuero
e jurisdicion
se somete
e renuncia
el suyo propio
e la ley
e derecho
en que dice
que general renunciacion
de ley fecha
non vala
e lo firmo
de su nombre
en el registro
testigos
que fueron presentes
a lo que dicho es
juan de ayala
e diego de
e juan
vecinos
de la dicha villa
de medina
del campo
e migel lopez
nez esposito

Sarmiento
bayuela
dicho

En medina del campo a veinte dias del mes de
enero de mill e quinientos e veinte e quatro
años ante mi escribano de
suso escripto y testigos yuso escriptos
parescio sarmiento bayuela
y otorgo e conosco
que debe e se obliga de dar e pagar
a juan de ayala vecino de
la villa de medina del campo
o a quien su poder oviere
quinientos e veinte e cinco
mrs. de buena moneda
que le prestio en dineros contados
para sus necesidades
e para en pro de sus bienes
los quales dichos mrs.
le pagara para el dia de
navidad primero que viene
de este presente año de la fecha
desta carta
e si no se los pagare
que pague de costas
e de daños
e de menoscabos
que sobre la dicha razon
se le recrecieren
e para lo asi cumplir
e pagar
obligo su persona
e bienes muebles
e raizes
e los de sus herederos
e sucesores
e da poder cumplido
a todas e qualesquier
justicias
de su magestad
de cualquier
parte que sean
e en especial
a los alcaldes
e alguaziles
de la dicha villa de medina
del campo
e de la dicha villa
de olmedo
e de cualquier
otra parte
que sea
a cuyo fuero
e jurisdicion
se somete
e renuncia
el suyo propio
e la ley
e derecho
en que dice
que general renunciacion
de ley fecha
non vala
e lo firmo
de su nombre
en el registro
testigos
que fueron presentes
a lo que dicho es
juan de ayala
e diego de
e juan
vecinos
de la dicha villa
de medina
del campo
e migel lopez
nez esposito

migel lopez
nez esposito
dicho

En mayorga de migel lopez nez
esposito ante mi escribano de
suso escripto y testigos yuso escriptos
parescio migel lopez nez esposito
y otorgo e conosco
que debe e se obliga de dar e pagar
a juan de ayala vecino de
la villa de medina del campo
o a quien su poder oviere
quinientos e veinte e cinco
mrs. de buena moneda
que le prestio en dineros contados
para sus necesidades
e para en pro de sus bienes
los quales dichos mrs.
le pagara para el dia de
navidad primero que viene
de este presente año de la fecha
desta carta
e si no se los pagare
que pague de costas
e de daños
e de menoscabos
que sobre la dicha razon
se le recrecieren
e para lo asi cumplir
e pagar
obligo su persona
e bienes muebles
e raizes
e los de sus herederos
e sucesores
e da poder cumplido
a todas e qualesquier
justicias
de su magestad
de cualquier
parte que sean
e en especial
a los alcaldes
e alguaziles
de la dicha villa de medina
del campo
e de la dicha villa
de olmedo
e de cualquier
otra parte
que sea
a cuyo fuero
e jurisdicion
se somete
e renuncia
el suyo propio
e la ley
e derecho
en que dice
que general renunciacion
de ley fecha
non vala
e lo firmo
de su nombre
en el registro
testigos
que fueron presentes
a lo que dicho es
juan de ayala
e diego de
e juan
vecinos
de la dicha villa
de medina
del campo
e migel lopez
nez esposito

Sarmiento
bayuela
dicho

En medina del campo a veinte dias del mes de
enero de mill e quinientos e veinte e quatro
años ante mi escribano de
suso escripto y testigos yuso escriptos
parescio sarmiento bayuela
y otorgo e conosco
que debe e se obliga de dar e pagar
a juan de ayala vecino de
la villa de medina del campo
o a quien su poder oviere
quinientos e veinte e cinco
mrs. de buena moneda
que le prestio en dineros contados
para sus necesidades
e para en pro de sus bienes
los quales dichos mrs.
le pagara para el dia de
navidad primero que viene
de este presente año de la fecha
desta carta
e si no se los pagare
que pague de costas
e de daños
e de menoscabos
que sobre la dicha razon
se le recrecieren
e para lo asi cumplir
e pagar
obligo su persona
e bienes muebles
e raizes
e los de sus herederos
e sucesores
e da poder cumplido
a todas e qualesquier
justicias
de su magestad
de cualquier
parte que sean
e en especial
a los alcaldes
e alguaziles
de la dicha villa de medina
del campo
e de la dicha villa
de olmedo
e de cualquier
otra parte
que sea
a cuyo fuero
e jurisdicion
se somete
e renuncia
el suyo propio
e la ley
e derecho
en que dice
que general renunciacion
de ley fecha
non vala
e lo firmo
de su nombre
en el registro
testigos
que fueron presentes
a lo que dicho es
juan de ayala
e diego de
e juan
vecinos
de la dicha villa
de medina
del campo
e migel lopez
nez esposito

Simon de
ayala

En medina del campo a veinte dias del mes de
enero de mill e quinientos e veinte e quatro
años ante mi escribano de
suso escripto y testigos yuso escriptos
parescio simon de ayala
y otorgo e conosco
que debe e se obliga de dar e pagar
a juan de ayala vecino de
la villa de medina del campo
o a quien su poder oviere
quinientos e veinte e cinco
mrs. de buena moneda
que le prestio en dineros contados
para sus necesidades
e para en pro de sus bienes
los quales dichos mrs.
le pagara para el dia de
navidad primero que viene
de este presente año de la fecha
desta carta
e si no se los pagare
que pague de costas
e de daños
e de menoscabos
que sobre la dicha razon
se le recrecieren
e para lo asi cumplir
e pagar
obligo su persona
e bienes muebles
e raizes
e los de sus herederos
e sucesores
e da poder cumplido
a todas e qualesquier
justicias
de su magestad
de cualquier
parte que sean
e en especial
a los alcaldes
e alguaziles
de la dicha villa de medina
del campo
e de la dicha villa
de olmedo
e de cualquier
otra parte
que sea
a cuyo fuero
e jurisdicion
se somete
e renuncia
el suyo propio
e la ley
e derecho
en que dice
que general renunciacion
de ley fecha
non vala
e lo firmo
de su nombre
en el registro
testigos
que fueron presentes
a lo que dicho es
juan de ayala
e diego de
e juan
vecinos
de la dicha villa
de medina
del campo
e migel lopez
nez esposito

diego de
ayala

En medina del campo a veinte dias del mes de
enero de mill e quinientos e veinte e quatro
años ante mi escribano de
suso escripto y testigos yuso escriptos
parescio diego de ayala
y otorgo e conosco
que debe e se obliga de dar e pagar
a juan de ayala vecino de
la villa de medina del campo
o a quien su poder oviere
quinientos e veinte e cinco
mrs. de buena moneda
que le prestio en dineros contados
para sus necesidades
e para en pro de sus bienes
los quales dichos mrs.
le pagara para el dia de
navidad primero que viene
de este presente año de la fecha
desta carta
e si no se los pagare
que pague de costas
e de daños
e de menoscabos
que sobre la dicha razon
se le recrecieren
e para lo asi cumplir
e pagar
obligo su persona
e bienes muebles
e raizes
e los de sus herederos
e sucesores
e da poder cumplido
a todas e qualesquier
justicias
de su magestad
de cualquier
parte que sean
e en especial
a los alcaldes
e alguaziles
de la dicha villa de medina
del campo
e de la dicha villa
de olmedo
e de cualquier
otra parte
que sea
a cuyo fuero
e jurisdicion
se somete
e renuncia
el suyo propio
e la ley
e derecho
en que dice
que general renunciacion
de ley fecha
non vala
e lo firmo
de su nombre
en el registro
testigos
que fueron presentes
a lo que dicho es
juan de ayala
e diego de
e juan
vecinos
de la dicha villa
de medina
del campo
e migel lopez
nez esposito

Die xxvij octobris

Iames Stirmot bailzie of Gilmilsfeild
Stirmot of Kilbirnie & Iohn Stirmot
his eldest Sone & ane vnnamit Sone
& ane vnnamit dochter germane
to the said Iohn Stirmot of Kilbirnie
& ane vnnamit dochter germane
to the said vmquhile Iames Stirmot
of Kilbirnie & ane vnnamit dochter
germane to the said vmquhile Iames
Stirmot of Kilbirnie & ane vnnamit
dochter germane to the said vmquhile
Iames Stirmot of Kilbirnie & ane
vnnamit dochter germane to the
said vmquhile Iames Stirmot of

49

52

[illegible] [illegible] [illegible] [illegible]
[illegible] [illegible] [illegible] [

Die xxvij decembris

Decreum

Miguel [illegible] del [illegible]
[illegible] negre [illegible] vezino
[illegible] ronda [illegible] esclauo [illegible]
[illegible] tener [illegible] [illegible]

81

Die dicto

Assistentibus [illegible] del [illegible]
[illegible] mi [illegible] [illegible] [illegible]
[illegible] [illegible] [illegible] [illegible]
[illegible] [illegible] [illegible] [illegible]
[illegible] [illegible] [illegible] [illegible]

87

De nos en Gaspar dela tonda Cintada Sturiogat del noble lochtenent degeneral Gouernador enlo pñt regne devalencia deg
lorim dongnies. Lamat desa maiestat lo Justicia dela vila de alcoy Salut & dilecto Com enlos exentions que per mad vos
se fan & Instancia de diversos trehedors contra en bernat mralles & mulle deaquell viles vehins & altres & mad vos enomadeb & de
la noble dona angela corella altre delb Tudors & rmadors del fill & heren del noble don Johan de calatayu & procurador del spte
conte de Corentayna son Contridor del dit fill & heren del dit noble don Johan de Calatayu sia stada feta offerta delos rasos a lina
cera & terres & holmars delb dits deutors & delb finits & rendes de aquells & lo primer dia del pnd mes demarb hauam trames
an fernando garcia nostre ordinari alguasir & comissari denad vos enfemps ab en Johan garcia nosy altre deuzes srmanb & altres
ministrei denad vos perfer vendre dites rases almarcha terres & holmar delb dits deutors & finits deaquells per vos dit honor Jus
ticia demanament nre sequestrats & dits finits holmes & holi sequestrats facen & vendre en dita vila dalcoy per stalino de des
peses & en lo dia deluns per part del procurador delb dits tudors & rmadors del fill & heren del dit noble don Johan de Calatayu
sia stat request & per nos prouehit dites holmes he holi empoder vid de mid manament sequestrats esser limitats al dit nostre al
guasir & comissari perque deaquells en lach mie ex nos pnya en publich encant al mes deprien donant fa venda & limitamen
Per co per exo dedita nostra promisio com siam stats requests & ex nos sia star prouehit esser vos stre & manar vt Jnfra Per tal de
part dela predita C R Mt Instam & requirem lo hoñor en Antoni ramos notari procurador delb dits tudors & rmadors vos dem &
manam que cinontinent les pits vistes tota omissa cessant donen & liuren donar & limitar facan totes les dites holmes & holi
que per vos demanament mid son stades sequestrades delos heretats & holmars del dit enbernat mralles & mullers deaquell al dit
en fernando garcia nid ordinari alguasir & comissari denad vos per obs de vendre aquells per esser feta paga als trehedors delb dits
deutors contenents en dites especifications segons que per Justicia trobarem esser fahedor & ayo & pena de dos mlia florins debens vres
filo contrari sera fet & que no rehem lo degudors & ala regia cort applicadors & no rebem menys ables pits diem cometem & manad
al dit nid alguasir & comissari que cinontinent les pits vistes apres dhauer rebuts dites holmes & holi en publich encant
sernants sernandis al mes deprien donant faça venda & vendes & limitamen dedites holmes & holi & feta dita venda & ve
des reba los preus deaquella & aquelles & aquells & nos & cort nid tutamen & segons forte sellurats hi seran & si lurats
no hi seran mane als dits empradors & empradors dits preu & preus nos den dies & emptadors apres de dita venda & vendes
en poder nid & denad vos depose Jnforma solita Cometrus em ables ffents emesd al dit nostre alguasir & comissari tot mid
loch poder & vends ya fer les dites coses ab tots los Jncidents dependents & emergents deaquelles Manant em ables pits
manam & vniuersals & singles officials denad Jurisdicio & altres qualsevol persones al qual & als qualb les pits spuen
dran & putades seran & pena de d florins que cuscu & exercuir les dites coses & estima de aquelles no hi donen ne donar
faran ne contentan empatg hso empediment algu aue & sta ostensio dela pnd tot consell fauor & ajuda Dat no mudeb
ne muden sila gracia dela predita C R Mt han cara Dies defigen plane & endita pena pp entorner Dat Valentie de
sexto mensis marcij anno anatiuitate dnim millio quingentesimo quadragesimo

Melchior Guerau assessor

Dona angela vidua
de calatayu

G

Bernar micallef
de sa mulle.

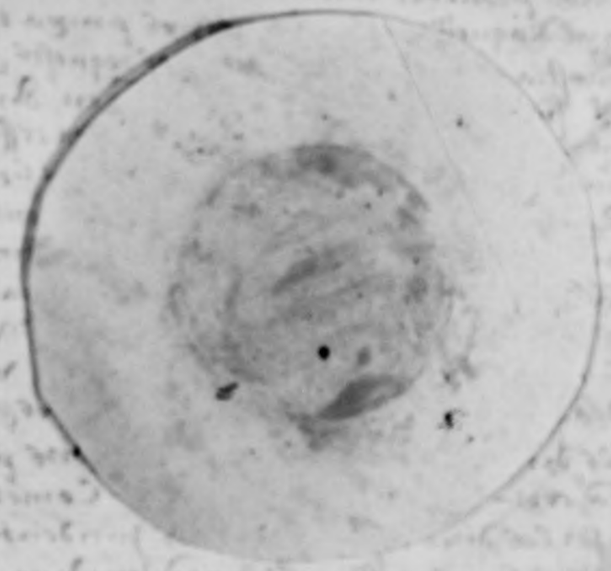

Cuenca

migl̃ ferz d̃nus rex amsarde cognos
cessint scripta d̃ni regis areagranjia
de V & vbiq — | xlvm

amsr̃ij sinc d̃ni stephani cleric recep̃t
de grangia de Vm ℔ — | ℔

d̃nus rex d̃ni gerb̃ert cenpres d̃m de
more de grangia de vbyz — | xvj ℔

manj to d̃ni stancij maiardons e
b de mbig de grangia de vnyz valt. | ℔

ad rungonis d̃ni ioh̃is cessit cenpres
de vy demoij rect mgt̃r hosp̃m

d̃ni nauarro d̃ni moyo maia d̃m
de sym de vbiq. | ℔

mag̃r d̃ni briandi militis d̃m de
gran de vbiq — | ℔

berñ menbor̃ell d̃nam mil̃tis
de berg̃ de grangia de vbiq — | ℔

de mosano d̃nam rodulf̃i de
Stembie de grangia de vnyz — | xix m

Jacobus de d̃ni petri lupi
de scribit de grangia de vbiq

Pet̃r rex d̃ni bernardi berengarij de
de Stubie de grangia de vbiq — | xxvij

c
duxerunt decimas suas
monasterio de sancta maria
de mesanges sicut unus
vnusquisque eorum
dixerit & iuratis eius
testibus per quos
uel eorum alterum
fuit m

La Cochelles decime d̃ni miguel de vij
de V de uno debet de p̃fect — | ℔

69

76

Primo made pant cont mares Calves
fades del mes engabiel stamy donzell
Josep delegalle dalay delany dela nayss
dels dones senos fa. de cccbm°

Ltm xi. d. xxxbm°

die xxbo mesis decembris anno dñi xlo de xxxbo

Johan

Johan diaz vezino de Sn Juan sobre
Camarda de todos

die xxbo decembris
anno xlo de xxxbo

Johan

Sepan quantos esta carta de obligaçion vieren como yo Johan diaz vezino de Sn Juan sobre Camarda de todos otorgo e conozco por esta carta que me obligo de dar e pagar a Johan de Ortega vezino de Sn Juan sobre Camarda de todos presente que es o fuere con esta carta en su poder quinientos e veinte e cinco maravedis de buena moneda que le debo por razon de un caballo que me vendio por precio de los dichos quinientos e veinte e cinco maravedis los quales le prometo de le dar e pagar en todo el mes de enero primero que viene de este presente año de la fecha desta carta so pena del doblo e costas e daños que sobre la dicha razon se le recrecieren e para lo asi tener e cumplir le obligo mi persona e bienes muebles e raizes avidos e por aver e doy poder cumplido a todas e qualesquier justicias de su magestad de cualquier parte que sean especialmente a las de esta villa de Sn Juan a cuyo fuero e jurisdiccion me someto para que me apremien a lo asi tener e cumplir como por sentencia pasada en cosa juzgada e renuncio mi propio fuero e jurisdiccion e domicilio e la ley e regla del derecho en que diz que general renunciacion de ley no vala en testimonio de lo qual otorgue esta carta ante el escribano publico e testigos de yuso escritos que fue fecha e otorgada en la villa de Sn Juan a veinte e seis dias del mes de diziembre de mill e quinientos e treinta e dos años e el dicho otorgante que yo el escribano doy fe conozco lo firmo de su nombre siendo testigos que fueron presentes a lo que dicho es Johan de Ortega e Juan Rodriguez de Ortega e Juan Martin vezinos de Sn Juan sobre Camarda de todos

Johan diaz

Ante mi Juan Martinez escribano publico

[illegible] bens de vos en
[illegible] vos [illegible]
[illegible] vos [illegible]
[illegible] vo cm gre do qm
[illegible] dnadoz [illegible]
[illegible] [illegible]
[illegible] [illegible]
[illegible]

[illegible]

Cristus.

Die vicesimo decembris anno
a nativitate domini millesimo

Remissio de ser Stas
Anas en cartes

[illegible] en nostre manuale de vij. de
albo sent dorsoris de la Daurer dist Janfer
me duo Crist e croses vij de vingt e [illegible]
me duo ciatell de gros tt mig de stroyon
Groyst us e mes als [illegible] en aquist manyl [illegible]
[illegible] de [illegible] vingt sols de gresat grij et so, per
[illegible] primers cada [illegible] dereuder obs [illegible] us nost
Jamdus [illegible] [illegible] dous [illegible]
obs [illegible] offere Crocs e lo [illegible] dir [illegible]
mes [illegible] [illegible] mes de vint ayt denous
forensmos [illegible] [illegible] dauner dius [illegible]
per de dotze sterins dos [illegible] en
nos [illegible] [illegible] [illegible] [illegible]
[illegible] [illegible] [illegible] [illegible]
[illegible] [illegible] [illegible] [illegible]

Die vicesimo primo anno
[illegible] de [illegible]

Nos Jacobus Stanyo donzell Jurisperitus
[illegible] [illegible] [illegible] [illegible]
[illegible] [illegible] [illegible] [illegible]
[illegible] [illegible] [illegible] [illegible]
[illegible] [illegible] [illegible] [illegible]
[illegible] [illegible] [illegible] [illegible]
[illegible] [illegible] [illegible] [illegible]
[illegible] [illegible] [illegible] [illegible]
[illegible] [illegible] [illegible] [illegible]
[illegible] [illegible] [illegible] [illegible]

Stanyo

+

Jeronde Senior tinga un vergt de dotze Jorcha
Sl orchbra. Jo Epie de lo pur dita Crema
Jeronella Volcano grelo pur Sinaye
no se enuegna en cobort Vrat Si dona
olgun dendo Jo alos Vrssss

Gabriel Cranyo
Jurat

Die xxxj decembris anno
dicto mo cccc lxxxvmo

declaro sobre
fon de whole

Lo Senor en anshot marj Cochjnum Jurispti
dello vila deloz Sedens pro tribunali Jo[rde]
Cruanto an Jaume mo cho en fon nom pj com
Sp[ec]. de Sotpria ejecutor de Vrt Jgens
Car Joan Cruyes Fill de bo. dela pau defunct de
fenchs vista lo arrogmet Sumar en cc dglat
debunglo diseur de Siciony volet nonj en
cert calendarij visto glos emb Cam Corfelo
dels Sjmadors de vsdumort dell pau presot
visit finder vid endit Cognedt Jorjt d
Sferdina vofellar de Son ordmonj Jesfor ned
Scriu dun ut emanu adnoz Sdnd in cuio
Sol mo Segnum

Considerat grelo dit arrogmet J letpout
dannum dict et Essat formar vo Cumissarij
mor elos Sjmadors Essez Essat Juest de
vo Cumart dell pout Cognedt ob Jnumer Jones
fer Relo Jusio Jet arri enuet dl Jusan Cvdoz
del dit Jom cujpdes dela ort Jgondejusts
lo dit Jamor Sengre et obligar Essemor Com
Sjmario dit Jun Sjmadors Jdijs crolijs Attempt
et Considerajst dlloro lo dit Jamor Sengre Essz
dit Jom Cpsoz lo Jusio Sjmagia de grell
Longe ut

98

Et Ego dict dauer Joyre Joan nouaru
mj Jurge de Sclos
et publicador dict dell mis Co dit Jamor Sengre dijsor
rotum dejpondre dit Sjmio dell mo et Jusio dell
vo messe Sjmoz dit Jom Jem Sotmo de Jusio dell
Sjmario de grell
lo dit Jaume no hi Sendin ne dijo b Cam

[illegible]

[illegible]

[illegible]

Die vltima Januarij anno
[illegible] decimo.

[illegible]

Die vltima Januarij anno
[illegible] xxxvmo.

[illegible]

Die [illegible]

[illegible]
anno [illegible]

[illegible]

101

[illegible] consells fill de ramo de la dita vila en lo pri-
vilegi dell[illegible] Jaume rey en Jacme los bo-
ns[illegible] regents los libres del discurs en pere moxi
y nos dore redarguim nil especifican deven
conseyrer de cascun ferma y fe cerimo e
sortiles en miguel consells de pascua de
cada obre vuyt dies moltiplicar nos de
y de dembre la nativitat y nos de
fem y bem cridar consells a miquel consells
vuyt y dies moltiplicar nos de dembre la
nativitat.

Die xij januarij
Anno xxxviij°

Item may fill de [illegible] deu regar pell
parem [illegible] fill de [illegible]
de [illegible] [illegible] [illegible]
[illegible] [illegible] [illegible]
[illegible] [illegible] [illegible]
[

Die xbr. Januarii anno
xxo do ccccvmo

§ Cado no dmiaro [illegible] de gesij fill de
Con cmo [illegible] de ogle [illegible]
[illegible] [illegible] [illegible]
[illegible]

Dito die

§ [illegible]
[illegible]

Dito die

§ [illegible]
[illegible]

Die xbr. Januarii anno
[illegible] xxo do ccccvmo

§ [illegible]
[illegible]

Dito die

§ [illegible]
[illegible]

Dito die

§ [illegible]
[illegible]

Die xbr. Januarii anno
[illegible] xxo do ccccvmo

§ [illegible]
[illegible]

Dito die

§ [illegible]
[illegible]

Dito die

§ [illegible]
[illegible]

Prior dicit

Prior dicit

Prior dicit

Die eodem

Prior dicit

Prior dicit

Quinto die

Sabbati mensis [illegible] quo de eo anno
[illegible] curia [illegible] Cohimeo
[illegible] Clerici et clavarii dicte curie de
[illegible] et unde debet deprendere

Die xxo Januarii anno
[illegible] Quinto

Lo Sr. en Joan Ferri mestre racional mostra
[illegible] un albara de [illegible] Epere mossen
[illegible] Joanne Vidal clavario de Orpesa
[illegible] Cohimeo
[illegible] Clerici
[illegible] Joanne Vidal clavario de Orpesa
[illegible] Cohimeo
[illegible] Clerici
[illegible] Joanne Vidal clavario de Orpesa
[illegible] Cohimeo
[illegible] Clerici

Sexto die

[illegible] Cohimeo
[illegible] Clerici

Informacio de
testimonis sobre
letra rasa

[illegible] vint abminores dell
[illegible] vint devm rel [illegible] fuerunt [illegible] ten mo
vines devocesly [illegible] dicto loco et die
[illegible] personis [illegible] dela remi
[illegible] [illegible] [illegible] [

[illegible]

[illegible]

[illegible]

110

111

112

1 Eodem die

1 Sepan cuantos esta carta vieren como yo
Juan de Leon escribano de su Magestad
y escribano publico de esta villa de
Medina del Campo doy fe que dos
escribanos de su Magestad y escribanos
publicos de esta villa de Medina del Campo
uno de ellos Juan Gomez y otro Diego Gomez
nombrado del muy magnifico señor Juan
Ramirez Corregidor en esta villa de Medina
del Campo por su Magestad por ante mi
escribano y testigos de yuso escriptos
parecieron en la plaza publica de esta
villa de Medina del Campo a veinte y
quatro dias del mes de Julio de mill
y quinientos y sesenta y quatro años
y en presencia de mi escribano y testigos
de yuso escriptos Juan Gomez escribano
de su Magestad dixo que por quanto
Diego Gomez escribano de su Magestad
y escribano publico de esta villa de
Medina del Campo su hijo y el dicho
Diego Gomez escribano de su Magestad
y escribano publico de esta villa de
Medina del Campo su padre estan
concertados y asentados de se casar
y velar segun orden de la Santa
Madre Iglesia de Roma y segun
la costumbre de estos reynos de
Castilla y para ello el dicho Juan
Gomez escribano de su Magestad
y escribano publico de esta villa de
Medina del Campo padre del dicho
Diego Gomez escribano de su Magestad
y escribano publico de esta villa de
Medina del Campo dixo que daba
y dio en dote y casamiento con
el dicho Diego Gomez su hijo
a Ana de Leon su hija
[illegible]

1 Eodem die

1 Sepan cuantos esta carta vieren como
yo Juan de Leon escribano de su Magestad
y escribano publico de esta villa de Medina
del Campo doy fe que dos escribanos
de su Magestad y escribanos publicos
de esta villa de Medina del Campo
uno de ellos Juan Gomez y otro Diego
Gomez nombrado del muy magnifico
señor Juan Ramirez Corregidor en esta
villa de Medina del Campo por su
Magestad por ante mi escribano y
testigos de yuso escriptos parecieron
en la plaza publica de esta villa de
Medina del Campo a veinte y quatro
dias del mes de Julio de mill y
quinientos y sesenta y quatro años
y en presencia de mi escribano y
testigos de yuso escriptos Diego Gomez
escribano de su Magestad y escribano
publico de esta villa de Medina del
Campo hijo del dicho Juan Gomez
escribano de su Magestad y escribano
publico de esta villa de Medina del
Campo dixo que por quanto el
dicho Juan Gomez su padre le
[illegible]

Die die

Die xxvi mensis Januarii
Anno ut supra

Informatio
testimonii super
cert articulis de
franes vilaro de Francesch Gisbert

Summario Informatio de testimonio super officio rebelli
Ffrancisco Blanco et Nicolao Gisbert Jurato de Orihuela
Declarat per dictum testem super dicto articulo
dicti Gisbert et vilaro contra dictum reum
presentem dicti articuli

Die xxvii Januarii anno ut supra

Lo dit testimoni en son dret dix que
sap dels dits articulats per lo dit
Procurador y dix que diumenge
passat estant ell dit testimoni al dit
loch de Orihuela hi vench lo dit
ell dit testimoni de dit lloch
un grant tros de dit loch del cementeri al
trasquen de Nicolau y ell dit testimoni y lo dit
Nicolau anaven dient los uns als altres lo dit
en Nicolau ell dit testimoni no anave cap
de o anabagues cogull ej sigues gran de
Gisbert y un Francesch vilaro comissa
rios de dit gran y ell dit testimoni
com dit es ho veu per lo dit gran y dels
dits testimonis no sap res mes de dits
articulats

Jurat ut supra

Die xxvii Januarii anno ut supra

Lo dit testimoni en ses dites dep[osicions]
dix de dit testimoni ausir gran[s] de

119

Die xxvij Januarii anno
a nativitate d[omi]ni M°CCC°xxxvij°

Lo honrat en Dimeri Dolcet Jurat de la vila de
Cervera Jaume de la Sofrana Cavaller Jaume Gener
de Bellpuig Bertomeu Pujol de Cervera Jacme Dalmau
Mestre en Sacra Theologia Canonge de la Seu de
Urgell Jacme Dalmau Canonge de la Seu de
Urgell Arnau Guillem Dorenys Canonge de la
Seu de Urgell Pere Dorenys Canonge de la Seu
de Urgell Arnau Dorenys Canonge de la Seu de
Urgell Arnau Dorenys Canonge de la Seu de
Urgell Arnau Dorenys Canonge de la Seu de

Dimo die J

Lo Jurat Arnau Roca menor dit Cases
Roca menor de dita vila de agrell de
Cabis de dos Grocs ab Jo Jurat
Domenge Pascual agrell dema de
bosch en lo dit loch Jurisdicio
Jurat Jurisdicio del Jurisdicio de cos de agell
ant sider si hi ha Jurat Jurisdicio ret gnel
dit Jo dit Jurisdicio menor Jurisdicio
Jurisdicio cosa Jurisdicio dit Jurisdicio
Jurisdicio Jurisdicio Jurisdicio de Jurisdicio
Jurisdicio Jurisdicio Jurisdicio Jurisdicio
Jurisdicio Jurisdicio Jurisdicio Jurisdicio
Jurisdicio Jurisdicio Jurisdicio

+

Die xxviij Januarij Anno xxxvij°

[illegible]

[illegible]

[illegible]

Die xxv Januarii

Eodem

Veno de miguel los Sores en miguel domingo e miguel domingo y fferrando ferrandez de fferrera clauero de la dicha orden e cada vno dellos por si e por todos los otros clauero de la dicha orden e cada vno dellos por si e por todos los otros de su orden

Otrosi los dichos Sores clauero e conuento de la dicha orden dixieron que por quanto ellos auian fecho ciertas ordinaciones e statutos en razon de la dicha orden los quales auian de ser confirmados por el Sor Rey e por la Reyna nra Sora e por el Sor Infante don fferrando primogenito heredero destos Regnos e por el Sor Infante don Enrique e por el Sor Infante don Pedro e por el Sor Infante don Johan e por el Sor Infante don Sancho e por el Sor Infante don Pedro fijos del Sor Rey don Jayme de gloriosa memoria auuelo del dicho Sor Rey e por el Sor Infante don Johan fijo del Sor Infante don Manuel e por el Sor Infante don Johan fijo del Sor Infante don Alfonso e por el Sor Infante don Johan fijo del Sor Infante don Pedro e por el Sor Infante don Johan fijo del Sor Infante don Johan e por el Sor Infante don Johan fijo del Sor Infante don Johan e por el Sor Infante don Johan fijo del Sor Infante don Johan

[illegible]

[illegible]

[illegible]

[illegible]

[illegible]

Die vltimo [illegible]

[illegible]

Die 5 februarij anno [illegible]

manos

manos

manos

manos

manos

manos

Dexv my febrerii

Vendo de [illegible] Vendo un solero de vngue
vna casa [illegible] [illegible] [illegible] [illegible]
[illegible] [illegible] [illegible] [illegible]
[illegible] [illegible] [illegible] [illegible]
[illegible] [illegible] [illegible] [illegible]
[illegible] [illegible] [illegible] [illegible]

Dicto die

Gerau [illegible] [illegible] [illegible]
[illegible] [illegible] [illegible] [illegible]
[illegible] [illegible] [illegible] [illegible]
[illegible] [illegible] [illegible] [illegible]

Dicto die

Ca. [illegible] [illegible] [illegible] [illegible]
[illegible] [illegible] [illegible] [illegible]

Dicto die

[illegible] [illegible] [illegible] [illegible]
[illegible] [illegible] [illegible] [illegible]
[illegible] [illegible] [illegible] [illegible]
[illegible] [illegible] [illegible] [illegible]
[illegible] [illegible] [illegible] [illegible]

[illegible]

[illegible]

[illegible]

[illegible]

[illegible]

[illegible]

+

Die xxv febrii anno
Do. xxxvmo

136

Die xxiij februarij
Ad terminum

venda

Lomas Jusmas ysam e regnem Capser abar fee de
Joan desdealvy empubhgenam fereb̃nes pegnarons
fen vende dbnaepada vm abns dcerbnda de Jmor mea
ees aldr regnem vm ames depren dongns pepren de gnam
ble ~~empubhgenam~~ ables depeses ves nsbm dedrees e lq de
dereje depren desm poigret Cm dres dgnam. dradef
Jmer Jnmarcy

Dradef

Seaese evman dadesmmarsp

Rclaro den Joan nanano mslazes eee enbspnd dra desm
depromise mly dcsbnd en Jomme blazo regem dysnem
dcabbadealdr Jmsame e regnem empeer pspnal sand
pres andanbsnes bm miars alsa albarde depeu rab andres
depren Cmer jeresar Cadmanat agnite anbsp sel
dem rgnee baderes cspd a manar nuza agnees evrmand
enstum agnee apesbnal gmor sen bm dcmes jnsev
apena dela expez lq nammar pergns abesar segnevar

Die vj mensis anno
Dmi d ccc lxv mo

ore sobre lo caso Jo amo lo preserio del sport en ar sist mon
cstm delt nbcadesj jsters de just del cab de delay mpresst
nelmnds Senor en Berg ormes sm ee en sen nom
Lesj com es of del Rcl les Sm
drein de ramel C ruf gls mes just del spn
Jnsom lo dit sm sist mes ~~mes~~ sm
dan Jomme mels dcdbndien C dres st
dies y mes segrens bm de ~~mes~~ cst
lesnes ~~es~~ est ~~C~~ del sen le
gnal dit Jomme mes les hin en spn
lomada de Sm les ~~C~~ esj mon
Cstadit sm li es esten sr altre
manaves bm ~~dos~~ dit es cogn
dit Jomme ~~mes~~ mes sm C dm
mians mes sbm don dit es jo
lj regnicio C lj ~~es~~ mon ob pnes

1113

[illegible] promes p[er] [illegible] [illegible] [illegible

Dimo dic

Lois Colomes originaires arsolo vivent
C lois dun nick Jferez dimo de de
Clet Versiot C Rydan

Dredum Jus dum dpribo
anno ejusdo Dexxxbmo

Lo mag engabree de ramyro donzecap de la vila de
alcy Jbre rapa greyro differents C cana en Caston
lores Jbanes C Jbanes mary deyan altre damanaga
Jeppino Jobre gne lo dit Jbanes mary Caston lores pre
ren lo dit Jbanes mary Jsud Je de obligar enfemes abjor
gema en dnor cemar C ragnee de C lo dit gaspar
lores Jarmorat de dit Jorgema epreneneje lo mar
C lo dit Jbanes mary Jrenc C nos Jppromet de
obligar Je lo dit mag Jppno dna mendries derem
alcit Caspar lores dnc lo gnale de Jpeges de Caspar
C ramiro pone cnulo dn Jbanes mary Cjppromet obli
gar Je lo dit C ab omnes C Jpecialit renc Cjes
pecialment generable

Dusoms Jus dy apribo
anno ejusdo Dexxxbmo

Rayd vesper fill de Jhanes de Jlorlade ally
Jobre dit Jobre alias mendes fill de Jlop de Jlorlade
Vladiy vezdamont C ec cimar dalbyloo C mynte
mal cito interesse myner Jha amudaren co
reime del dit dnador Jelapon ny de declarador
abenjtayde

Dredecimo Jus dy apribo
anno predicto xxxbmo

Lo fonol en anfrabmary lo fmens de Jrgnpa de
calvia dalcy Jedens pro tribunal Joyre Jobfonol
en nofre renonge C lob lopiz payes vesins de dic
vila agents dvna part C mag Jamme olzina Japre
dedinarola dcapart alra dessenent

Dec lime dmy apribo
Anno ejusdo de xxxbmo

Jurma

Recaro de pan manano myjaye eceenb dn de Jpe
Jer Jrsant C requirem Jsnder Jq nee rpdenla Jnd
Jurman an Jansanayna dcalmdes dpenyts e myl del

146

dmag[s] Jnstra Com aprsanra decsnel en sreny gu
ra nry decalmar dchamos rcsponay de dos serbym
cabatera C drugnanar pcsgrabcpentra se
ssenarde appgar cdnsoan nrayncs com cssa avenus dcs
rens fiangnar gnstra. C pzgta drugnanar emcssons
dc C prcspsnd nrragnccs cbens dragnccs dcsbdms
dnus azcs mcrcss dcsscscs emcssons C rcmandro
scr sad cspcnc cgnaldc cssmarypps gnebcsnra
ndcsd y arcspondra

Dnb dc cramo

Lo mag[s] en gabnec dcsanya donzcc Jnstriadcabcb
dcscny regnen any Alnurcs oanlco nry C rcgystrab
dnalcna dc gcnsble gr gnernador dcbus C cc di
rcsa cgnal cb dc rcnov sgnent

Almag[s] gr mossengabnec
sanya Jnstriadccabcbdc
alcny

Magnifich Sandias l'cnbcm nc ys onb amy
possrcnc nrayabcb gcn nombc scnnyne Consend
dcdcnsabcnba prcscnc dclarassamorspncc p nucb
ccdcn pzanstaze dclarassa sc arrcngne cnbcn anc
cnpa y rnrcnar anbcsnan nnrccch y angcnbnuo
ccch rsnngcsnra dragnca Dcsonscscron arcb onnc
ccch y cdn gnab nnrccch sc pgcnn dcrcnastno
gnch scr lanzs dcch rcnb cdcn bcnan nnaccch
sgcnbsc Jnsrman sapgcsn C ccch dgnc ldn bnu
nnaccch prcsn C cch dnch rcnch prcsnnadcb
p nolc nncnys dcsrs prcn dragnccch y scn dcn
nscragrcnsn ldn pnnc snacs sonarysapcn
scnsc pcsac cnaro dcsrsc gnc nry scsonsnnpancn
gnno dcch pand nnbs gnnpldcn scnyc nasacn
dn cnrcndsc cngnc lcb dnch rcnch y scrcnarb pn
bnament sc nbnscnpcragnc nabcbs prcnps
dcsnn nns pgnc ldn bcnan nnaccch nsb
dcsn cnn gnas nbaro nolc nnaro prcn y sc acy
cch mpo gnnbanmaccch nb rcdzo dan y cdn bnu
nnaccch scndza ab ldcnccsn gnch nb baramcb
gnanz scccndnan sc mcpsn gnc y sa nolcaro
scnqnc bsaz y acpbsy dancne dcnnc cgrcpcn

147

[illegible] ecclesiam parochialem [illegible] monasterii
[illegible] Sancti Johannis [illegible] et [illegible]
[illegible] [illegible] [illegible] [illegible] [illegible]
[illegible] [illegible] [illegible] [illegible] [illegible]
[illegible] [illegible] [illegible] [illegible]

[illegible] ... [illegible] ... [illegible] ... [

+

Die xxvm^a^ aprilis anno
^M^cccc^o^ lxxxvij^o^

Lo Senyor en Rafel Spuig regint de veguer
per lo molt magnifich Jacme Cabanes doctor en
decrets lochtinent general de lo honorable
Rafel Spuig cavaller loctinent per lo dit
molt magnifich Jacme Cabanes, com
aquell haja de substituir com a Camerer ensemps
ab lo honorable Antoni Dezpuig Scriva
de manament de dit molt magnifich Jacme
Cabanes loctinent general ensemps ab
lo honorable Joan Dezpuig Scriva
de manament de dit molt magnifich
Jacme Cabanes loctinent general
Pere Marrades Jaume Sobirats
Pere Serra Jaume Serra

Die xxvm^a^ aprilis anno
^M^cccc^o^ lxxxvij^o^

Rafel Spuig regint lo veguer
&c Antoni Dezpuig Scriva
de manament &c

Die xxvm^a^ aprilis anno
^M^cccc^o^ lxxxvij^o^

Los Senyors en Loys Sirbera fill de Francesch
Perer Pelleter Jaume Amigant Pere Ramon
Vilaplana Camiser de Lo Senyor Pelleter
Miquel Serra Pere Cabanes Loys Vilaplana
fill del dit Vilaplana Simo Sanxis Loys
Loys Sirbera argenter Simo de Los Senyors en
un acte molt Cathigrat de Sagristia
per Simo de Sa Cassa Plomet dez Offici
de Sagristia de Mossen Simo

[illegible] [illegible] [illegible] [illegible]
[illegible] [illegible] [illegible] [illegible] [illegible]
[illegible] [illegible] [illegible] [illegible] [illegible]
[illegible] [

153

154

155

[illegible]

[illegible]

[illegible]

[illegible] primo die [illegible]

[illegible] mos migrell [illegible] vesside[illegible]
vil [illegible] vbro cabo [illegible] [illegible]
regio [illegible] [illegible] [illegible]
[illegible] [illegible] [illegible] [illegible]
[illegible] [illegible] [illegible] [illegible]
[illegible]

Die eodem octuagesimo
anno dicto de xxxbris

Manuel Ferrer
Consell
Simon Pinell
Simon Pinell

Lo molt honrat Senyor Jaume Dorzell Jurat dela
Ciutat de Tortosa ha ordenat lo Consell
Considerant que aquest Consell
dema Manuel Ferrer
Simon Pinell
Simon Pinell

marcos

marcos

[illegible]

[illegible]

[illegible]

[illegible]

[illegible]

[illegible]

[illegible]

[illegible]

[illegible]

[illegible]

[illegible]

Die xxj madij anno
[illegible] decimo

[illegible]

Die xxij madij anno decimo

[illegible]

Quinto die

La Sonda en Jaume Roso ferrer de Sa
Pobla de la Jurisdicció de Muro
Muro
Conclusa a Bernat Ferrer
Cuneta fill seu Gonçal
Cuneta
de Cordelles sia arrest de Sa
Pobla de Muro en
Sa Pobla

Sexto die

La Sonda en Jaume Jofre
de Muro com fill procurat
Cuneta
de Simonet fill
de Jaume Jofre
Cuneta
de Muro com fill
procurat de Simonet Jofre
Cuneta
de Muro en nom
Cuneta
de Muro
Cuneta
de Muro

Quinto die

La Sonda en Antich Morey Cort
de Muro en nom
de Muro
de Muro
de Muro

169

[illegible]

[illegible]

[illegible]

Eodem die

Los señores cristianissimo y serenissimo don Felipe y don Carlos hijos y herederos de los muy altos y muy poderosos señores don Fernando y doña Isabel reyes catholicos de gloriosa memoria nuestros señores y hijos y herederos de los muy altos y muy poderosos señores don Maximiliano y doña María reyes de romanos nuestros señores y hijos y herederos

Eodem die

Los señores cristianissimo y serenissimo don Felipe y don Carlos hijos y herederos de los muy altos y muy poderosos señores don Fernando y doña Isabel reyes catholicos de gloriosa memoria nuestros señores y hijos y herederos de los muy altos y muy poderosos señores don Maximiliano y doña María reyes de romanos nuestros señores y hijos y herederos

Die xxviij mensis Junii anno Dñi. M.D.xxxviij

Los muy altos y muy poderosos señores don Carlos y don Fernando hermanos hijos y herederos de los muy altos y muy poderosos señores don Felipe y doña Juana reyes de Castilla de León de Aragón de las dos Sicilias de Jerusalem de Navarra de Granada de Toledo de Valencia de Galicia de Mallorcas de Sevilla de Cerdeña de Córdoba de Córcega de Murcia de Jaén de los Algarves de Algezira de Gibraltar de las islas de Canaria de las islas y tierra firme del mar Océano archiduques de Austria duques de Borgoña de Brabante de Milán condes de Flandes de Tirol de Barcelona señores de Vizcaya y de Molina

Dimit die crastino

Lo Justicier ensemps ab lo Veguer, Batlle de Barcelona, Portantveus de Governador, Regent la Cancelleria, Conseylers, Advocat, Procurador Fiscal, Mestre Racional, Thesorer, Clavari, Assessors, Advocats, Procuradors, Notaris, Scrivans de Ració, Scrivans de Manament, Alguatzirs, Porters, Missatgers, Corredors, Pregoners, Scrivans de Causes Criminals, Scrivans de Causes Civils, Scrivans de Secrets, Scrivans de Clavaria, Scrivans de Scrivanies, Scrivans de Comptes, Scrivans de Bestretes, Scrivans de Cort, Scrivans de Cort Reyal, Scrivans de Cort Veguerial, Scrivans de Cort de Batlle, Scrivans de Cort de Justicia de Barcelona, Scrivans de Cort de Justicia de Vilanova, Scrivans de Cort de Justicia de Tarragona, Scrivans de Cort de Justicia de Tortosa, Scrivans de Cort de Justicia de Lleyda, Scrivans de Cort de Justicia de Perpenya, Scrivans de Cort de Justicia de Vich, Scrivans de Cort de Justicia de Cervera, Scrivans de Cort de Justicia de Manresa, Scrivans de Cort de Justicia de Balaguer, Scrivans de Cort de Justicia de Puigcerda, Scrivans de Cort de Justicia de Gerona, Scrivans de Cort de Justicia de Besalu, Scrivans de Cort de Justicia de Castelló d'Empuries, Scrivans de Cort de Justicia de Rosselló, Scrivans de Cort de Justicia de Conflent, Scrivans de Cort de Justicia de Vallespir, Scrivans de Cort de Justicia de Cotlliure

[illegible] [illegible] [illegible]
[illegible] [illegible] [illegible]
[illegible] [illegible] [illegible]
[illegible] [illegible] [illegible]

[illegible]

[illegible]

[

[illegible]

[illegible] dito dia

[illegible] Joan [illegible] o[illegible] nos [illegible] [illegible]
[illegible] [illegible] [illegible] [illegible] [illegible]
[illegible] [illegible] [illegible] [illegible] [illegible]
[illegible] [illegible] [illegible]

Dijs die ermo

[illegible]

die mercurij ano dicto

[illegible]

[illegible]

[illegible]

[illegible]

Dicesimo primo anno
Regis Edwardi

Johan navarro miser dels ous de cos jo de
dos rienlis de renda del mes Castyllenee
pres Irsarde se ou refost de cagram sanee
cry color cryades de migne barbers Stoles
burmeilo estibidiers pels de agnelles cry
dels pes de den o dit mes ou dones
mesmes pers sens arrears del dit Castyl
nede acquits cry ens de los cusimisis
e so cry pes de

Dicesimo primo decesimo

Jsens cn anne e ste reg cruide pres sees
ve ie de los manors Stedmi Stiscus
en Sesmon pobodiens reyene Scrit dels
cibres del dit cus cn Sanler pobodi sorgue
Sdane Sacles amerils esfosen de bue cesi
rebuds Sa dit sorgue se re scribre de cem
fe bordo Sjimisgoir fiel de nam clit
Colegres ou nebor ar Castmeinjnes de
Cedmi Sorgue pens Sinsfer de sest
rebells

Vicesimo

Jan navarro miser dels ous de los mi ver
renlis de renda del dit mes pres Jsran
per Castyllenee de los maiorals del offici dus pers
dell cnle gne dit des Sarrearas del dis cus
cnlis sest de Sanler dit dia e done
al dit Castyll cndius nebor amerils esfosse
Sorgue sest tubolls de bue ore del
Sanler pobodi sorgue Sclosse dom po
rirdeorubolls de sentegne angot dit
offici tubus ogne e cery de dotbre
dero Sclapsus de gne cndius

Die xxx Junij

Juno

Jean nanoro mi sarge dels ous dez
dies remlis ell [illegible] dis desus dem
nauis [illegible] del dis mes Juno Jusan
do dolls [illegible] de vrs dels dels pinz vols
son rebor [illegible] Juno ang [illegible] ides
dels [illegible] dels [illegible] dans dans rattes
mes [illegible] [illegible] dans [illegible]
vols mill dels pinz vols [illegible] mes dasses
[illegible] dis dolls dis [illegible] dez
ca [illegible] dis [illegible] [illegible]
dus [illegible] [illegible] Juno
Juno [illegible] dels dis mes
[illegible] [illegible] dis [illegible]
Juno [illegible] dis [illegible]

Die mij Julij

p vnij d

Jdem nanoro mi sarge dels ous dez dis remlis ell [illegible] dis desus dem
nauis [illegible] del dis mes Juno Jusan
do dolls [illegible] de vrs dels dels pinz vols
son rebor [illegible] Juno ang [illegible] ides
dels [illegible] dels [illegible] dans dans rattes
mes [illegible] [illegible] dans [illegible]
vols mill dels pinz vols [illegible] mes dasses
[illegible] dis dolls dis [illegible] dez
ca [illegible] dis [illegible] [illegible]
dus [illegible] [illegible] Juno
Juno [illegible] dels dis mes
[illegible] [illegible] dis [illegible]
Juno [illegible] dis [illegible]

p dmissatge

Jdem nanoro mi sarge dels ous dez dis remlis ell [illegible] dis desus dem
nauis [illegible] del dis mes Juno Jusan
do dolls [illegible] de vrs dels dels pinz vols
son rebor [illegible] Juno ang [illegible] ides
dels [illegible] dels [illegible] dans dans rattes
mes [illegible] [illegible] dans [illegible]
vols mill dels pinz vols [illegible] mes dasses
[illegible] dis dolls dis [illegible] dez
ca [illegible] dis [illegible] [illegible]
dus [illegible] [illegible] Juno
Juno [illegible] dels dis mes
[illegible] [illegible] dis [illegible]
Juno [illegible] dis [illegible]

Jdem nanoro mi sarge dels ous dez dis remlis ell [illegible] dis desus dem
nauis [illegible] del dis mes Juno Jusan
do dolls [illegible] de vrs dels dels pinz vols
son rebor [illegible] Juno ang [illegible] ides
dels [illegible] dels [illegible] dans dans rattes
mes [illegible] [illegible] dans [illegible]
vols mill dels pinz vols [illegible] mes dasses
[illegible] dis dolls dis [illegible] dez
ca [illegible] dis [illegible] [illegible]
dus [illegible] [illegible] Juno
Juno [illegible] dels dis mes
[illegible] [illegible] dis [illegible]
Juno [illegible] dis [illegible]

Jdem nanoro mi sarge dels ous dez dis remlis ell [illegible] dis desus dem
nauis [illegible] del dis mes Juno Jusan
do dolls [illegible] de vrs dels dels pinz vols
son rebor [illegible] Juno ang [illegible] ides
dels [illegible] dels [illegible] dans dans rattes
mes [illegible] [illegible] dans [illegible]
vols mill dels pinz vols [illegible] mes dasses
[illegible] dis dolls dis [illegible] dez
ca [illegible] dis [illegible] [illegible]
dus [illegible] [illegible] Juno
Juno [illegible] dels dis mes
[illegible] [illegible] dis [illegible]
Juno [illegible] dis [illegible]

[illegible] by July decembr

[illegible]

[illegible]

[illegible]

Die xv julii xxxvm°

manuals

Lo Sr. en anyre Vicesenescal de Rosselló de
cada de sa mano e consell ha fets als discrets
en Pallarès Sendra Sindich e Procurador ordinari en
Perpenyà com a regents lo dit Sr. de Rosselló
que dongue pleyt e homenatge de fidelitat
de fer e rebre an regne de Mallorca vicari
de la vila de Perpenyà de bon cor e de
semblant rebudes per lo dit Sr. vicari
de les mans de en Sendra e Pallarès
Sindich e Procurador ordinari de Perpenyà
en nom de la dita vila e de tots los
habitadors de aquella e de tots los
altres qui en lo dit regne de Mallorca
habitaran e habitar volran e deuran
e de tots los seus bens e drets
presents e esdeuenidors

Die xvj julii xxxvm°

Lo Sr. en Berenguer Vicesenescal de Rosselló
ha fets e constituits procuradors seus
en Pallarès Sendra Sindich e Procurador ordinari
de Perpenyà e en Pere Sendra Sindich
de Vilafranca de Conflent e cascun
de ells per si e per lo in solidum
especialment a fer homenatge de fidelitat
al Rey de Mallorca per lo regne de
Mallorca

Die xvij julii xxxvm°

Lo Sr. Vicesenescal ha fets procuradors seus
en Pallarès Sendra Sindich e Procurador ordinari
de Perpenyà e en Pere Sendra Sindich
de Vilafranca de Conflent e cascun
de ells per si e per lo in solidum
especialment a fer homenatge de fidelitat
al Rey de Mallorca per lo regne de
Mallorca

Die xviij julii xxxvm°

Fernando negre nunci de los maris de vnapan e
Joan negre nunci de nostre benaventurat Sr. Papa Vrbà
per cert amprs e balledors fermaren bona pau e ferma
treua per temps empder de hoc en aquest
a Bohemen de festa de Sta. Maria de Agost
primer vinent e apres durant e ajustada
la dita pau entre dits e naydors e per
obligacions reciprocas e promeses

Lo Sr. Vicesenescal ha fets procuradors seus
en Pallarès Sendra Sindich e Procurador ordinari
de Perpenyà e en Pere Sendra Sindich
de Vilafranca de Conflent e cascun
de ells per si e per lo in solidum
especialment a fer homenatge de fidelitat
al Rey de Mallorca per lo regne de
Mallorca

Die xix julii xxxvm°

Lo Sr. en Berenguer Vicesenescal de Rosselló
ha fets procuradors seus en Pallarès Sendra
Sindich e Procurador ordinari de Perpenyà
e en Pere Sendra Sindich de Vilafranca
de Conflent e cascun de ells per si
e per lo in solidum especialment a fer
homenatge de fidelitat al Rey de Mallorca
per lo regne de Mallorca

887

Lecemq
cecinq
2 mq

Segona ma de pans entumaries

Die veneris Julii anno
Xpo de veneris

Juan navarro mistaje dell ost delos un
Die veneris degricio del dia mes Julio pasa
cuerpo do mes Bernardo Gonzalez delos testes Juan
cuerpo de Escuyder vezino del rodel Con
cuerpo vezino Gonzalez degricio Gonzalez
cuerpo de vezino del de bell Con
Gonzalez Colres Gonzalez Gonzalez Gonzalez
cuerpo de vezino del Gonzalez de bell Con
mistaje Gonzalez no dese amigos
Gonzalez sino vezinos del dia mes Julio
Gonzalez del dia mes Julio
del Gonzalez

Die veneris Julii anno
Xpo de veneris

Lo Gonzalez en nodel Gonzalez Juan de
mismo dell Vide de los Gonzalez de bell Con mistaje
Bell Colres del mes enjubel Gonzalez Gonzalez Gonzalez
de los testes de los vezinos del rodel Con mistaje
de vezino Gonzalez del dia mes Julio Gonzalez
Gonzalez Gonzalez Gonzalez Gonzalez Gonzalez

[illegible] obligacio [illegible]
[illegible] Cort [illegible]
[illegible]

Die xxxj Julij anno [illegible]
[illegible]

Dit cellat los [illegible] de octubre [illegible]

Johannes [illegible] del mes [illegible] donzell
[illegible] de Calatayut [illegible]
[illegible] no [illegible] de [illegible]
[illegible] de [illegible] [illegible]
[illegible] [illegible] [illegible]
[illegible] [illegible] [illegible]
[illegible]

[illegible]

[illegible]

[illegible]

[illegible]

[illegible]

[illegible]

+

Die veneris xxiij^a^ mensis
[illegible] de veer my^s^ Sier[illegible]
[illegible]

[illegible]

[illegible]

delaron decessorable ynnus bens defendr
gouernador dell mur oregne debas perpen
decessores delonas enfunas gueran inesa
gno nore non ele reunon fer deuas mdr e
mador. pleb estens essendns eno mes
Stasse nsfadneressen ynnele dr
proposant fasumpedr emgne mus fesa
nes filbgnero deus asegne dramuel
emasfasndisposns empero nsderan
gne pedere mr eraruno pa unene
me enbolemens sasfadreadns me
nors e pauno fisdero decbens delaun
re dignedes aneps dns mr mud pub
ns estens ynm bese & uneen ngel
emenings enenes nes medee gne se
poder epsa ndyposns impedment hsen
mgne poder begneapos nzyngs en
nenem ashpendendns mmer sasfa
nsnecessary dn gne dessreps eram
nesladno npedemos fualgnne es
renab pdes & tes dnare nr no emen
ge esser mes dignedes ny eune nam
en asede enmemens fisdero gugden
Regneryn bene zemmens denta
caems egerdnesse cgnedbeen
Justmades alnag emperesnyn
gneran dnzn enleys alne decfiedo

+

die 22 julij 1 cccc my ꝑ.
mos Hieronymus Gueran fruas
Ciuitatis Ilerde

Pere Garau del honor en Hieronym
alamora si plau possar dins lespay
dauant dit nost Rey y Jurisdicio dels Cos
de alay en Balaguer del Vlgm dia
del mes de Juliol del qui any ans
de Nat. Xpi de mil cccc en aquell
Regnant de noz Senyor Jhesu Xpo
Hugo assignar mana dit Noble y
Hereu den marq. Jurisd alamora q
nos si esser sera y acorrendre
dret qui li legitim encara alguna
si fore saluant als dits Hereu Comu
Jurisdicio dels Hereu del mateix en altres
Regnes Ciutats Vilas Castells Loc mans
Regi. Dels Gouernador dels nostres de

+

Vastr. q̃ pego que nos fomos elec en nro
defensor e essere tenud q̃ pego
defesho e cõm nro de drecho
por sanffer lo mgf̃ mier Jheronym
gntian dona en casa dren alme dels
Jherg del dit cathonat q̃ eren dju
que de Jnfern lo dit Jheronym alamora
no podio ni ha pogut ser tal remdaro
ni aquell pobs de mgf̃ Jnfern no
den esser admesso car esso esse
ver lo deser parlam que mandass
assignar ha a cascuneus / eser pas en
lordr almarx. ver y Mestra de lo
regnes tous possedors y pas del
drsrer en leys sua alamora nos en
reu no enden halenday de octbry de
nobre q̃ pasa e assessers al pe
de aquell se nostra clarament q̃ nos
lamens fom elec en madre y defen
essere enpo pastres e qualsol de
mandes q̃ nes pogues fer ni pogues
sens bro Esper cant lo dit Jheronym
alamora enfally de elden q̃ possam
no podrie ser tal remdaro ni aquell
pobs de mgf̃ Jnfern por ni deuer
admesso mes q̃ aquell ha de ser pas
en lo defenssor e ẽpo. del dit drs mans
gñalfins al cant ẽpo. de aquell q̃ no

+

Die vltimo Januarii
Curia ordinaria

Juan navarro vezino de esta villa de Cuellar dio por fiador a Juan de Segovia vezino de la misma villa a cristoual ruiz de Cuellar vezino de la misma villa a cada uno de ellos de la cantidad de mrs que cada uno dellos es obligado a pagar a la parte de Juan de Segovia en virtud de la carta de obligacion que cada uno dellos otorgo en favor del dicho Juan de Segovia ante Juan de Cuellar escribano de su magestad vezino de la dicha villa de Cuellar en que cada uno dellos se obligo de pagar al dicho Juan de Segovia la cantidad de mrs que cada uno dellos debe al dicho Juan de Segovia en virtud de la dicha carta de obligacion que cada uno dellos otorgo en favor del dicho Juan de Segovia ante el dicho Juan de Cuellar escribano de su magestad vezino de la dicha villa de Cuellar segun que mas largamente en la dicha carta de obligacion que cada uno dellos otorgo en favor del dicho Juan de Segovia ante el dicho Juan de Cuellar escribano de su magestad vezino de la dicha villa de Cuellar se contiene

Juramo y resp

y

Otro dia

Los dichos cristoual ruiz de Cuellar y Juan navarro fiadores dichos dieron por fiador a Juan de Segovia vezino de la villa de Cuellar a Juan de Cuellar escribano de su magestad vezino de la dicha villa de Cuellar para que cada uno dellos sea obligado a pagar a la parte de Juan de Segovia la cantidad de mrs que cada uno dellos es obligado a pagar a la parte de Juan de Segovia en virtud de la carta de obligacion que cada uno dellos otorgo en favor del dicho Juan de Segovia ante el dicho Juan de Cuellar escribano de su magestad vezino de la dicha villa de Cuellar en que cada uno dellos se obligo de pagar al dicho Juan de Segovia la cantidad de mrs que cada uno dellos debe al dicho Juan de Segovia en virtud de la dicha carta de obligacion que cada uno dellos otorgo en favor del dicho Juan de Segovia ante el dicho Juan de Cuellar escribano de su magestad vezino de la dicha villa de Cuellar segun que mas largamente en la dicha carta de obligacion que cada uno dellos otorgo en favor del dicho Juan de Segovia ante el dicho Juan de Cuellar escribano de su magestad vezino de la dicha villa de Cuellar se contiene

obligacion

y

y resp

dorlng

Otro dia

8

Gil Cuello carbonero vezino de esta villa de Cuellar dio por fiador a Juan de Segovia vezino de la dicha villa de Cuellar para que sea obligado a pagar a la parte de Juan de Segovia la cantidad de mrs que el dicho Gil Cuello es obligado a pagar a la parte de Juan de Segovia en virtud de la carta de obligacion que el dicho Gil Cuello otorgo en favor del dicho Juan de Segovia ante el dicho Juan de Cuellar escribano de su magestad vezino de la dicha villa de Cuellar en que el dicho Gil Cuello se obligo de pagar al dicho Juan de Segovia la cantidad de mrs que el dicho Gil Cuello debe al dicho Juan de Segovia en virtud de la dicha carta de obligacion que el dicho Gil Cuello otorgo en favor del dicho Juan de Segovia ante el dicho Juan de Cuellar escribano de su magestad vezino de la dicha villa de Cuellar segun que mas largamente en la dicha carta de obligacion que el dicho Gil Cuello otorgo en favor del dicho Juan de Segovia ante el dicho Juan de Cuellar escribano de su magestad vezino de la dicha villa de Cuellar se contiene

Otro dia

Vendo de un manjl

Vendedor fue de un manjl de fierro y un par de bueyes de melcion ozcoso y obligose de saneallos con su cuero y amansallos y entregallos del dicho dia en quince dias primeros siguientes so pena del doblo

Juramo

y

fol 47

199

Vendo de vinagre

[illegible]

[illegible]

[illegible]

Die xxbmo augusti
de retro

Lesnod en primer art et q̃ se plant
residuende y de cruces sorgt ut fiat
Et sind jcred plant de quod ut ad
Vbi cum absens y ore spaminderet q
cum sol et plant de explicated idem
dit Et agreed q̃ de cet clamum
et cito fiet deum aliquot ut dessins
pro dict corpe mo de absens et missis
ut obtyam ut ad ecclam.

Et rotulum ei gribid super de
ecc

Die die

Lamb sept. cost de cancon. pindocc
Franc. Inter debra ejem Emdjo ujr bell de
por alio bef cruc. cost et plem ejet
bon ded dis y ut dicor. ejo ujr
bell et dim. p. diet crim dnem pore q̃
dest bod unge per sacbum de dim bod
bujs delop. ro debcnsam p, ognibz
sej. medes dis pond vesh o, bcam pro
o, p nra cogrom. et dim bod
et pon pro cute ejet atsor sor
fris Jnjst

Die die J.

Vend fris mis bon dnor mill cost
debra bllep et ro dest gosef pram
grbid sup. ut fiat de ejusjsr
ejo de vbi pm dst dim de cust et
bgnell p cost et sj indebda vig dj di c.
dn sup. et q̃ Jnjst ejus p dim vig q̃
et sj et Clem. quelj et sqnd dest de
Cond cito ut et sj ejr Jnjst dim bell

205

Quinta die

Lo[illegible]

Sexta die

[illegible]

Septima die

[illegible]

Die prima septembris
de credencia

[illegible]

Secunda die

Lo[illegible]

Tercia die

[illegible]

Dec nr̃m Jhū m̃ septebris
anno predicto D. eodem

Los q̃ se leggano reuuniran alden lorb
cabroja mrt ad d̃ q̃d. Jhūs p̃ Joan naruno mi
ssage Rt

Diadre

p̃gnes q̃rels. q̃ leggnadreuuniran aldn
lorb cabroja mrt ad d̃ q̃d Jhūs p̃ Joan na
runo mssage Rt

Dichadre

Tramarpsyghel q̃ p̃mera vez a fecion q̃rsnel
mem̃ q̃ p̃ Joan naruno mssage p̃ter a demdr
de su lugar. q̃ nos dos oc̃os vsros q̃ le leyades de
Jamor reuuna Rt

Diadre

Prelon arrayos q̃ p̃mieros q̃ abū mrdes q̃ ler
dre de q̃ner aiboneč mar p̃snel mon q̃ p̃ su mar
do inssurge q̃ fer le demandes de q̃ se le dr. q̃ e
q̃rellar Rt

Dros de esmos

Venda de rosch penyores dleomb bades

la mag/ Jhūs Jhūs q̃ reqnieren ahamos mary
ossoary de leombaeos cumplhrsenneu q̃ med
de Joan naruno vnedr. pubhq̃ de q̃ nauarre fe es
ne resp̃ q̃ de leombsenbender ad̃ ahamos mary vn
dnes q̃ q̃ren donne de q̃ q̃ naual hore q̃ su rapde
ab boccaneyo q̃ de leonybaeos q̃ plende b mu ss
cumpo q̃ q̃ aduses q̃ q̃ q̃ q̃ q̃ su nom de
q̃ q̃ q̃ q̃ q̃

Dien sepdebris anno xc° do

[illegible] mp°.

Lo mes Jurat dell Vilar de Colo[illegible] dessellar de ordinari
assessor Jurans bo cauto forer del Stle Senor
rabe de dino mes Joan Mes[illegible] de Gabriel mller
de [illegible] vje o mr[illegible] de vell [illegible] gne[illegible]
lo[illegible] ser bo[illegible] de cen molse tingo dun
lo bi mes[illegible] egne ne nas[illegible] ni amgne
agnell mst vcho Sou[illegible] de cen sol
loyor agnell dentam sie[illegible] dit bo cauo
Cridat e dim lo[illegible] mes de scumbre
lo dit bo. cauo/ lo[illegible] de agt sos cruio que
romlo dit mes[illegible] de 3 cauo del lo[illegible] de
alognor alt[illegible] dit mes egne mes lo
dit mes[illegible] de dit Gabriel mller

Dit die

Lo dit Gabriel mller pres ouco e dit bo.
cauo de vos dans dabr nagat cessyes e
dras dirat egnell[illegible] e ser bo ouco
agnell cig[illegible] e[illegible] mes dun
Qui dit mes[illegible] lo[illegible] mes de
molcnos e de dmd[illegible] mo[illegible]
tegne[illegible] agnell

Dit die

Lo[illegible] en[illegible] negun noncupio de[illegible]
[illegible] gne[illegible] e dit[illegible] dit[illegible]
[illegible] mes[illegible] e[illegible]
[illegible] de[illegible] mller[illegible] de[illegible]
[illegible] de[illegible] dit[illegible] sobr[illegible]
[illegible] p[illegible] e[illegible] dit[illegible] dat[illegible]
[illegible] e[illegible] mes[illegible] [illegible]
de[illegible] e[illegible] bo[illegible] e dit
[illegible] de[illegible] e[illegible]
[illegible]

Dessons jurats en Septembre
anno predicto

Lo magnifich Johan Pasqual Jurat en cap de la Ciutat de Valencia dix que com en los anys passats per bon regiment y bon gouern de la Ciutat fos stat ordenat per los Magnifichs Jurats de aquell que en lo mes de Setembre de cascun any se fes nou Repartiment de les Generalitats de la Ciutat segons la forma en aquell contenguda y com lo dit mes de Setembre sia ara molt prop per tant lo dit Magnifich Jurat en cap requeria y requerit fou per los altres Magnifichs Jurats sos companyons que per bon regiment

210

Die v.my septembris anno
a nativitate d.ni M.CCCC.xxxbiij.

Alcalt de Remo
rinos dels cors

Sia notori e manifest a tots aquells qui la present
carta de sentencia diffinitiua vista e irrevocable
pasada en juhi per auctoritat ordinaria e
Jutgat delegada per lo molt honorable en
Christofol Ferrer doctor en decrets canonge
de la Seu de Barchinona Official e Vicari
general en lo Bisbat de Barchinona per
auctoritat apostolica e ordinaria en la causa
e plet que es entre lo honorable en Johan
Ferrer procurador fiscal del dit official
per una part e en Johan Remolins
pages de Sancta Coloma de Cervello
per la altra sobre crim de fals testimoni
per lo dit Remolins dit e proposat contra
lo dit Ferrer segons en la dita carta
de sentencia es contengut la qual
es del tenor seguent.

In dei nomine amen. Nos Christofolus Ferrer
decretorum doctor canonicus Barchinonensis
Officialis et Vicarius generalis in pontificalibus
Barchinone per reverendissimum in Christo patrem
et dominum dominum Petrum miseracione divina
episcopum Barchinonensem pro tribunali sedentes
habentes deum et sacrosancta quatuor dei
euangelia coram nobis et oculis nostris corporaliter
tacta et ea per nos ad infrascripta tangenda
et tractanda assumpta. Cum inter honorabilem
Johannem Ferrer procuratorem fiscalem officialatus
Barchinone ex una parte et Johannem Remolins
agricolam de Sancta Coloma de Cervello ex altera
coram nobis et in nostro officialatus tribunali
questionem et litem verteret et verti speraret
super eo quod dictus Johannes Remolins dixerat
et proposuerat contra honorabilem Johannem
Ferrer quod ipse Johannes Ferrer dixerat
et deposuerat falsum testimonium contra
dictum Johannem Remolins in quadam causa
et lite que vertebatur coram nobis et in
nostro officialatus tribunali inter honorabilem
Johannem Ferrer procuratorem fiscalem officialatus
Barchinone ex una parte et Johannem Remolins
agricolam de Sancta Coloma de Cervello ex altera
super eo quod dictus Johannes Remolins dixerat
et proposuerat contra dictum Johannem Ferrer
procuratorem fiscalem quod ipse Johannes Ferrer
dixerat

Dimo die Jue

Dissa die

212

Die x septembris anno
Xpi Jhesu millesimo
cccc°lxxxvij°

Johannes Navarro miles alias dictus de Calatayud vicecomes de Valle Ramon et de Niza et Senescallus hospitii domini Regis ac eius Locumtenens generalis in Regno Valencie pro Illustrissimo et Excellentissimo domino Ferdinando Dei gratia Rege Aragonum Utriusque Sicilie Hierusalem Valencie Majoricarum Sardinie et Corsice Comite Barchinone Duce Athenarum et Neopatrie Comite Rossilionis et Ceritanie Marchione Oristanei et Goceani ac Principe Tarentino etc. Illustrissimi Domini Regis Sicilie primogenito et heredi carissimo

Die vero xj dicti mensis

Johannes Navarro miles alias dictus de Calatayud vicecomes de Valle Ramon et de Niza et Senescallus hospitii dicti domini Regis ac eius Locumtenens generalis in Regno Valencie pro Illustrissimo et Excellentissimo domino Ferdinando Dei gratia Rege Aragonum Utriusque Sicilie Hierusalem Valencie Majoricarum Sardinie et Corsice Comite Barchinone Duce Athenarum et Neopatrie Comite Rossilionis et Ceritanie Marchione Oristanei et Goceani ac Principe Tarentino etc. Illustrissimi Domini Regis Sicilie primogenito et heredi carissimo

Die vero xij dicti mensis

Johannes Navarro miles alias dictus de Calatayud vicecomes de Valle Ramon et de Niza et Senescallus hospitii dicti domini Regis ac eius Locumtenens generalis in Regno Valencie pro Illustrissimo et Excellentissimo domino Ferdinando Dei gratia Rege Aragonum Utriusque Sicilie Hierusalem Valencie Majoricarum Sardinie et Corsice Comite Barchinone Duce Athenarum et Neopatrie Comite Rossilionis et Ceritanie Marchione Oristanei et Goceani ac Principe Tarentino etc. Illustrissimi Domini Regis Sicilie primogenito et heredi carissimo

+

den ans.o an dor dls f mr degrnde vnolen
tos q de rgreelso dr[illegible] esens dels q C
rs[illegible] dr[illegible] emprado / [illegible] mdcls
[illegible]

Prio die

[illegible]

Prio die

§ felin dorrqs [illegible] de andrmrol rrgrdr
anslo dmero [illegible] qrlslo fslo gorio rin
[illegible] dcrr dr[illegible] ecrr [illegible]
[illegible] rorqr q dn [illegible] dr[illegible]
[illegible] v cmr[illegible] blar crlo[illegible].

Prio die

§ [illegible] dr[illegible] dr[illegible] dr[illegible] dr[illegible]
[illegible] [illegible] [illegible] [illegible] [illegible]
[illegible] [illegible] [illegible] [illegible] [illegible]

Prio die

§ [illegible] [illegible] [illegible] [illegible] [illegible]
[illegible] [illegible] [illegible] [illegible] [illegible]
[illegible] [illegible] [illegible] [illegible] [illegible]

Prio die

§ [illegible] [illegible] [illegible] [illegible] [illegible]
[illegible] [illegible] [illegible] [illegible] [illegible]
[illegible] [illegible] [illegible] [illegible] [illegible]

Die et scripta
anno predicto

Diego domenech de vnoffor et Geronyma de
sol de pera vidua olim uxore dicti Joannis de
Sancta cruce de Sancta maria Blasa de Vegen de
dicta villa coram et debitis et meritis
obligatis et ordinandis et adhoc
Barchilone bonorum

Die xxij scripta anno
predicto

Miguel de Salt fuit et sui ordinamo
rum Rationatus et dicit se opponere
de esse in obligatis et ad
Cum Joanne Guillelmo Josperte et so-
cio de dicta villa

Die xxiij

Lo mostre Joseph Soderach notarii de mon iffer
Pere de Cabanes als mostre Joan de vich C/
al dit Pere en pahes Joan Vidal de mont ros de Vall
debre Jaume Coll dit Cur en Joan Vidal
mostre altre Joan en Alfonso de Cruilles Pere Vidal
de Clemo Priego Cobri Joan Jordi Jaume Grimes Bi
nues en Pere de Cruilles Cobri Joan de Cabres de Sant
gili Joan Jordi Cat dit Joan mostre Cobri
Cruilles de dita Joan Alfonso Joseph

Die xxiiij

Felip de Miquel cirurgico vngarie et Cristofol Garau ciuis Barchinone

Die xxv

Francesch Jordi pere nen vigo Grimes
Joan Clemo nen Gruilles de Cruilles
de Cabres

Die xxvij° [illegible]
Anno [illegible]

[illegible] en vro[illegible] mayordomo de vno p[illegible] e
[illegible] de ramos fiel del [illegible] de otro [illegible] fellesa
[illegible] amigo de otra [illegible] fiel [illegible]
[illegible] de la [illegible] regim[illegible] [illegible]
[illegible] de otro [illegible] [illegible] de [illegible]
[illegible] dos [illegible] [illegible] debez [illegible]
[illegible] [illegible] [illegible] [illegible]

Die xxviij° [illegible]
Anno [illegible]

[illegible] en [illegible] [illegible] de vno p[illegible]
[illegible] [illegible] [illegible] [illegible]
[illegible] [illegible] [illegible] [illegible]
[illegible] [illegible] [illegible] [

Die [illegible] mensis [illegible]

[illegible]

[illegible]

[

Die primo octobris
Anno Dcccc^{mo}

Sd

Ord^{o} Dominus Pinto Vic^{us} Gen^{lis} mandauit
Sd Andreas Sanchez Viar^{s} Veneris proximi de cras
Sexagesime Cl^{i} Sancti Episcopus Ord^{is} Sancti Elisei
Regulares vester officium

Die Veneris

Sd Vicarius Generalis in Spir^{l} mandauit Sd
Dnis Rectori Cl^{i} Sancti Petri Apostoli
Des Cebrit de Vdyguer Rect^{r} Cl^{i} Sancti
Quirici de Vdyguer Rect^{r} Cl^{i} Sancti
Esteuani de Vdyguer debere obligari fac
Indepl^{m} Bonis Cl^{i} Sancti Quirici de
Vdyguer de Cccc. de Cambera Cccc^{mo} Cl^{i} Sancti
Dergull

Die 11 octobris anno
Dcccc^{mo}

Sd Andreas Sanchez Viar^{s} Veneris proximi
Sexagesime mandauit Sd Dno Rectori
Cl^{i} Sancti Petri Apostoli Vdyguer

Die vero Die

Sd Andreas Sanchez Viar^{s} Veneris proximi
Sexagesime mandauit Sd Dno Rectori
Cl^{i} Sancti Petri Apostoli Vdyguer

Die 17 octobris anno Dcccc^{mo}

Sd Vicarius Generalis in Spir^{l} mandauit
Sd Dno Rectori Cl^{i} Sancti Petri Apostoli
Vdyguer quod Sint Sex Cereos
Sex Candelas Cereas Sex Candelas
Sebi Sex Candelas Cereas
Sex Candelas Sebi

+

[illegible] ob consuetudo [illegible] Cervesie octubre de un [illegible] Georgius [illegible] ab [illegible] Clemens [illegible] [illegible]

[illegible]

[illegible] octobris anno [illegible]

[illegible]

[illegible] remanet

[illegible] Ordinatum est [illegible] quod [illegible] de [illegible] [illegible] [illegible]

Die x octobris de cxcvm°

Die xx octobris anno
de cxcvm°

221

§ Eodem die

Item ordenaron los dichos regidores que se pregone

Eodem die

Juan Ramirez mayordomo de la dicha villa dixo que
viene en conocimiento de los dichos regidores y cavalleros
escuderos y oficiales y hombres buenos de la dicha villa
que le otorgan poder cumplido segun y como la villa
lo tiene a sus procuradores y especialmente para
que pueda parecer y parezca ante sus magestades
y ante los señores de su real consejo y ante
otras cualesquier justicias

Die veneris xxiiii
de [illegible] mes

Los dichos señores dixeron que por quanto el dia
que se contaron xxiii del presente mes de [illegible]
se pregonó en esta villa que todas las personas
que tuviesen cargos de alcaldes ordinarios y
regidores y alguaciles y otros oficios de justicia
y regimiento de esta villa que dentro de quince
dias primeros siguientes los hubiesen de presentar
ante sus magestades o ante los señores de su real
consejo para que sus magestades hagan merced
a quien fuere servido y porque hasta agora
no se ha presentado ninguno de los dichos oficios
mandaron que se torne a pregonar

§ Eodem die

Los dichos señores dixeron que por quanto
por [illegible] de este presente mes de [illegible]
se pregonó en esta villa que todas las personas
que tuviesen cargos de alcaldes ordinarios y
regidores y alguaciles y otros oficios de justicia
y regimiento de esta villa que dentro de quince
dias primeros siguientes los hubiesen de presentar
ante sus magestades o ante los señores de su real
consejo para que sus magestades hagan merced
a quien fuere servido y porque hasta agora
no se ha presentado ninguno de los dichos oficios

227

Otro dia

Otro dia

Otro dia

Otro dia

Otro dia

Otro dia

[illegible] dir verder e altres d vassalls del dit loch de
[illegible] e dixo que ell dit testimoni [illegible] com
[illegible] que ell dit testimoni ve com el dit verder
[illegible] altres de [illegible] salvo dos o tres que [illegible]
[illegible] dit loch fer manar de [illegible] ja en [illegible]
[illegible] passar alg [illegible] e que [illegible] ell bestiar
[illegible] que pogner dmen rogar ell dit testimoni [illegible]
[illegible] alba [illegible] lo dit [illegible] e dixo que [illegible]
[illegible] que lo dit balle de [illegible] envia ell dit
testimoni [illegible] anar [illegible] de [illegible] alamar
[illegible] bestiar que [illegible] ell dit testimoni
[illegible] alamar [illegible] e cobrar los dits bestiars dels
dits vassalls de [illegible] roba [illegible] que fuse en lamar
que [illegible] los dits vassalls de [illegible] en los altres
[illegible] dit [illegible] roba al dit verder e
[illegible] dell en la plaça que [illegible] pera en bas
car se. E [illegible] roba [illegible] los dits [illegible] e altres
[illegible] que [illegible] [illegible] pus de dos cens
[illegible] que [illegible] [illegible] dell testimoni [illegible]
[illegible] dell testimoni [illegible] e dixo que [illegible]
[illegible] dell testimoni [illegible] e dixo que [illegible]
[illegible] dell testimoni [illegible] e dixo que

+

Die xxv decembris anno
mcccc xxxiiij°

234

Die 9 mensis
Gregorii

Jeanne femme de Symon Chanssie marchant de
Lyon de Rosne demourant a present a Coul
dit en Lyonnois Cite de Lyon vefve dun
separee de biens dud Symon marchant marij
dune part Et Pierre de Drumel Lan
din marchant dud Lyon demandeur
dune part Et Symon Chanssie
Et Pierre Chanssie
Et Jehan Chanssie
Et Jehan Chanssie
Et Jehan

236

237

[illegible] Die xxvij nouembris
[illegible] Do decimo

[illegible]

[illegible]

[illegible]

240

212

246

249

Die dicta

Item comparuit dictus procurator ecclesie Sancti Egidii et exhibuit quandam cedulam papiri in qua continentur certe peticiones per ipsum procuratorem dicte ecclesie Sancti Egidii facte et porrecte contra et adversus dictum dominum Johannem Bonnet, rectorem dicte ecclesie Sancti Egidii, et ipsas petitiones dicta curia ordinavit et ordinat fore communicandas dicto domino Johanni Bonnet, rectori dicte ecclesie Sancti Egidii, ad videndum et cognoscendum quid sibi videbitur fore faciendum, et ad respondendum ad dictas petitiones, si sibi videbitur fore respondendum, infra octo dies proximas futuras, alias dicta curia ordinavit et ordinat fore procedendum ad ulteriora, prout de jure fuerit procedendum.

Die

Die vero decembris anno
quo supra

Item comparuit dictus procurator ecclesie Sancti Egidii et dixit se habere quandam cedulam papiri in qua continentur certe peticiones per ipsum procuratorem dicte ecclesie Sancti Egidii facte et porrecte contra et adversus dictum dominum Johannem Bonnet, rectorem dicte ecclesie Sancti Egidii, et ipsas petitiones dicta curia ordinavit et ordinat fore communicandas dicto domino Johanni Bonnet, rectori dicte ecclesie Sancti Egidii, ad videndum et cognoscendum quid sibi videbitur fore faciendum, et ad respondendum ad dictas petitiones, si sibi videbitur fore respondendum, infra octo dies proximas futuras, alias dicta curia ordinavit et ordinat fore procedendum ad ulteriora, prout de jure fuerit procedendum. Et

[illegible]

[illegible]

[illegible]

poder esser sabidor enfrenado y regan
ren contra ningun ny algo de vezinos
sobre diferencias entre ellos de una
vna parte y otra de la otra ante
dicho alcalde ordinario de la dicha
villa de Madrid y su tierra y
en todo lo tocante a la dicha
execucion segun y como y
por la forma y manera que
los dichos alcaldes de la
dicha nuestra casa y corte
y chancilleria lo pueden
hacer y usar y segun
que mejor y mas cumplidamente
lo puede hacer y usar
qualquier nuestro corregidor
y alcalde ordinario de
qualquier ciudad villa o
lugar de estos nuestros
reynos y por quanto
muchas personas con
sentencias que contra
ellos se dan y pronuncian
en los pleitos civiles
que ante los dichos
alcaldes ordinarios
vienen y pasan
apelan para ante los
dichos nuestros alcaldes
de la dicha nuestra
casa y corte y chancilleria
de lo qual se siguen
muchos inconvenientes
y dilaciones en
perjuicio de las partes
y de la buena
administracion de
justicia y para
remediar y proveer
sobre ello es nuestra
merced y voluntad
que de aqui
adelante para
siempre jamas
en la dicha villa
de Madrid y su
tierra y en todo
lo tocante a la
dicha execucion
segun y como y
por la forma y
manera que
los dichos alcaldes
de la dicha
nuestra casa y
corte y chancilleria
lo pueden
hacer y usar
segun que
mejor y mas
cumplidamente
lo puede hacer
y usar
qualquier
nuestro
corregidor
y alcalde
ordinario de
qualquier
ciudad villa
o lugar de
estos nuestros
reynos y
por quanto
muchas
personas con
sentencias
que contra
ellos se
dan y
pronuncian
en los
pleitos
civiles
que ante
los dichos
alcaldes
ordinarios
vienen y
pasan
apelan
para ante
los dichos
nuestros
alcaldes
de la
dicha
nuestra
casa y
corte y
chancilleria
de lo
qual se
siguen
muchos
inconvenientes
y dilaciones
en
perjuicio
de las
partes
y de la
buena
administracion
de
justicia y
para
remediar
y proveer
sobre
ello es
nuestra
merced
y voluntad
que de
aqui
adelante
para
siempre
jamas
en la
dicha
villa
de
Madrid
y su
tierra
y en
todo
lo
tocante
a la
dicha
execucion
segun
y como
y por
la forma
y manera
que
los
dichos
alcaldes
de la
dicha
nuestra
casa y
corte y
chancilleria
lo
pueden
hacer
y usar
segun
que
mejor
y mas
cumplidamente
lo puede
hacer
y usar
qualquier
nuestro
corregidor
y alcalde
ordinario
de
qualquier
ciudad
villa
o lugar
de
estos
nuestros
reynos
y por
quanto
muchas
personas
con
sentencias
que
contra
ellos
se
dan
y
pronuncian
en
los
pleitos
civiles
que
ante
los
dichos
alcaldes
ordinarios
vienen
y
pasan
apelan
para
ante
los
dichos
nuestros
alcaldes
de la
dicha
nuestra
casa
y
corte
y
chancilleria
de
lo
qual
se
siguen
muchos
inconvenientes
y
dilaciones
en
perjuicio
de
las
partes
y
de
la
buena
administracion
de
justicia
y
para
remediar
y
proveer
sobre
ello
es
nuestra
merced
y
voluntad
que
de
aqui
adelante
para
siempre
jamas
en
la
dicha
villa
de
Madrid
y
su
tierra
y
en
todo
lo
tocante
a
la
dicha
execucion
segun
y
como
y
por
la
forma
y
manera
que
los
dichos
alcaldes
de
la
dicha
nuestra
casa
y
corte
y
chancilleria
lo
pueden
hacer
y
usar
segun
que
mejor
y
mas
cumplidamente
lo
puede
hacer
y
usar
qualquier
nuestro
corregidor
y
alcalde
ordinario
de
qualquier
ciudad
villa
o
lugar
de
estos
nuestros
reynos
y
por
quanto
muchas
personas
con
sentencias
que
contra
ellos
se
dan
y
pronuncian
en
los
pleitos
civiles
que
ante
los
dichos
alcaldes
ordinarios
vienen
y
pasan
apelan
para
ante
los
dichos
nuestros
alcaldes
de

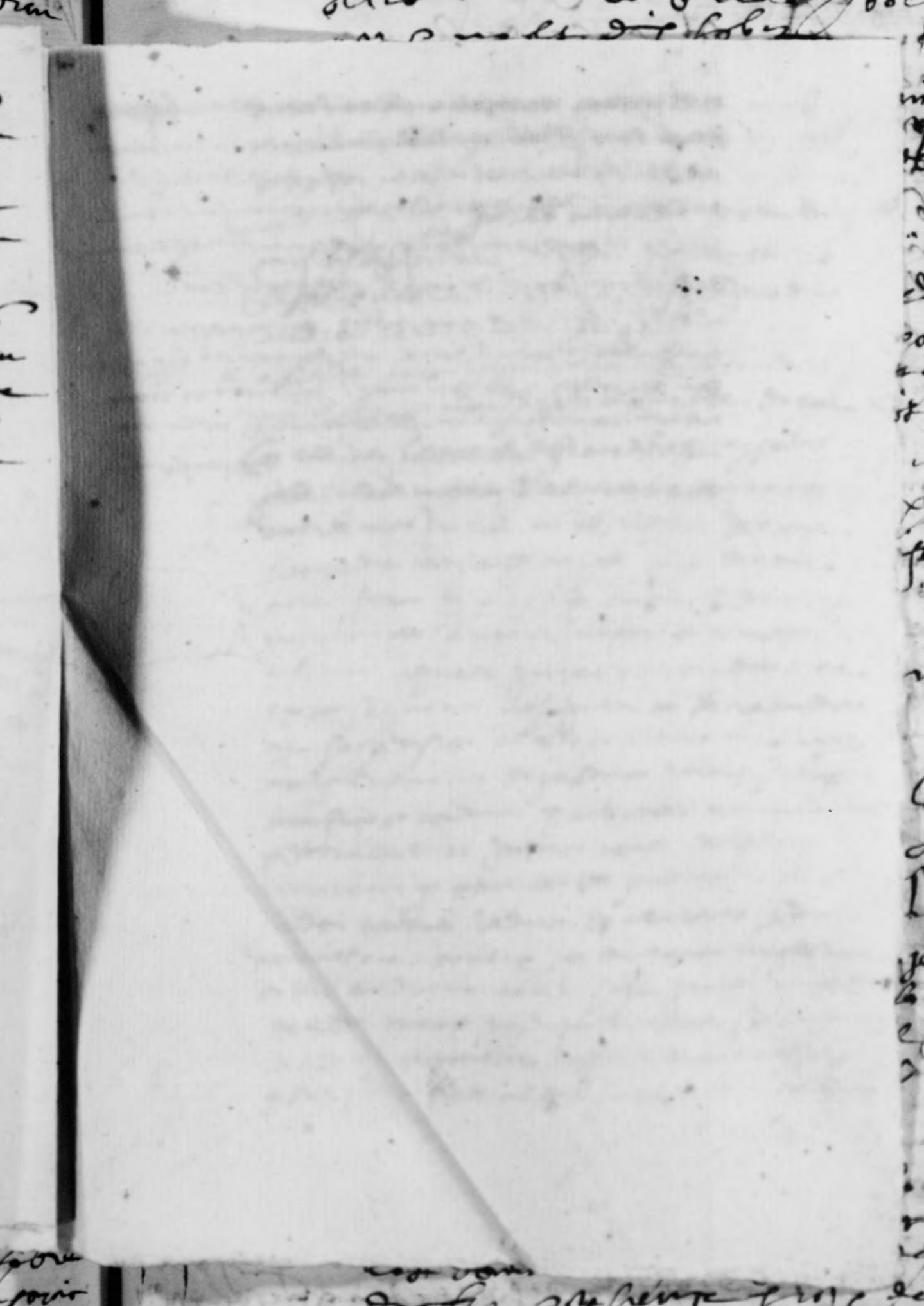

[illegible]

[illegible]

[illegible]

Die jouis x my decembris
anno xvi de proxime

Christus

Die xxv decembris
anno xxvi creationis

Die xxvi decembris
anno xxvi creationis

Item eodem anno de consilio et voluntate dicti domini nostri regis ordinatum fuit quod omnes et singuli qui ad dictum festum nativitatis Domini nostri Jesu Christi proxime futurum de quocumque loco et regione fuerint, ad dictum festum nativitatis Domini nostri Jesu Christi venire debeant et teneantur, et quod nullus eorum audeat vel presumat ullo modo recedere absque licentia dicti domini nostri regis, sub pena centum librarum turonensium, applicandarum dicto domino nostro regi, pro qualibet vice qua contrafactum fuerit per quemlibet ipsorum.

Die [illegible]

Die xxvii

Die xxviii

257

Die vltimo decembris
anno eodem

Petrus de Ramos scriptor dicte curie fecit
hanc cartam ad instantiam dicti Diego Lopez
de Luxan et ipse Petrus Ramos
dictum instrumentum scripsit manu propria
et signum suum hic apposuit in fidem
premissorum et rogatus

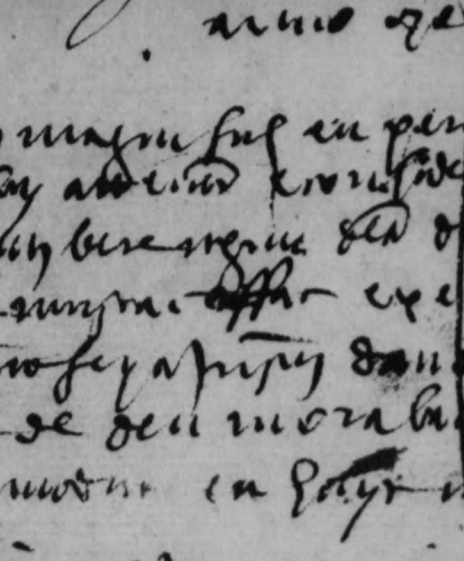

[illegible]

[illegible]

[illegible]

Sexto die

Lo señor en axist monjo[n] Sr[e]n de
[illegible] sed endos [illegible] bexsanco ar
[illegible] mjrelles fill de[illegible] de arre
debut [illegible] Car [illegible] fill de
mjgnel del por. oleo b[ab]o Cofesio
[illegible] dit [illegible] [illegible] tengud
lo [illegible] [illegible] dit mjrelles [illegible]
de [illegible] [illegible] [illegible] [illegible]
[illegible] [illegible] [illegible] [illegible]
[illegible] [illegible] [illegible] [illegible]
[

[illegible] [illegible] [illegible] [illegible] [illegible]
[illegible] [illegible] [illegible] [illegible] [illegible]
[illegible] [illegible] [illegible] [illegible] [illegible]

Die xiiij febrero anno
Dom. 1[illegible]

[illegible]

Die xv[illegible]

[illegible]

Die xvj[illegible]

[illegible]

Die prima marcij
anno dicto

[illegible]

Die lune iij marcij
anno dicto

[illegible]

Dimbre xxiiij.

Sabastian Juan Ramado vesindat y bohmanjamens
se obliga endonar e pagar als venedinos rafel Margain
Jaume Serra berenguer de Sanct Jordi Juan Ramon
Segarra dalcoy trenta sous moneda reyal de ver
rent e de xell dijous ans prodegudes dins dos dies y
medis manens obligacio

Dimarts .xxv. dies
Abril any .M. cccc. xxxvij.

Lo molt honrat mossen Berthomeu de Sanct Climent
justicia regnicola de valencia en nom de la dita ciutat
Jaume Segarra Juan Ramon alcalde mig quillen segle
Sanct de but endonar e pagar al dit regnicola dins
dotze dies primers vinents trenta florins dor de
dotze sous moneda reyal per florin dels quals
dotze sous moneda reyal per florin lo dit Segarra
se tenga per ben pagat e dels restants trenta florins
dor de dotze sous moneda reyal per florin dins
dos anys primers vinents ensemps ab los dits
dotze sous moneda reyal per florin cascun any
per tot lo mes de Abril pagadors en la dita ciutat
de valencia en poder del dit Segarra o de qui
per ell ho volra haver sots obligacio de tots
sos bens mobles e sitis ab carta de gracia
e mer imperi e poder de vendre e pagar al dit
Segarra o a qui per ell ho volra haver los dits
trenta florins dor de dotze sous moneda reyal per
florin dins los dits dos anys primers vinents
ensemps ab los dits dotze sous moneda reyal per
florin cascun any per tot lo mes de Abril pagadors
en la dita ciutat de valencia en poder del dit
Segarra o de qui per ell ho volra haver sots
obligacio de tots sos bens mobles e sitis ab carta
de gracia e mer imperi e poder de vendre e pagar
al dit Segarra o a qui per ell ho volra haver los
dits trenta florins dor de dotze sous moneda reyal
per

Dimarts dia 7

[illegible]

Dijous dia 9 de Juny any 1563

Dijous dia 16

292

mij cossic fermer fadjo e cinquante deguns
delos dinerbs dessos dins p. dict jur
jurs del grans

Die mensis jurium anno
a nativitate Domini

Anglues gonralbo molner. de alcoy prelato de jam no-
nano mossage dolmuy amen se obliga endenar epagar
al dignes en pan argnts ems salvo jus semper e ydo-
neis fiansas e de dues pactes dubdes dies per mes
bmens

Die mensis jurium anno
a nativitate Domini

Anspalpeleres fee de pan rerpdr. de alcoy prelato
de pan nanano mossage Granoz delmuray amen se
obliga endenar epagar. an enes ed ignes als greees
ems e cinquanta endes passats gia ns jamens dubdes
dies per mes bmens

Die mensis

Imperot pasqual fee de enbsom prelato de jam
nanano mossage Granoz delmuray amen se obliga
endenar epagar. an les omb dabs altens gnarans
sobsatisfactos jus semper ydonei de
dubdendes p mes bmens

Die mensis

Imperot berenguer. de alcoy delmuray amen se
obligan endenar epagar. als mostenjam jordi merade
de cenura fermes mdmes e exer bereto de cenura jus
e cinquanta dubdendes p mes bmens

Die xxij. mensis aprilis anno
a nativitate Domini

Lo mos engrobi lo stamyo dorgell jurat del lo-
bil de segorbe sedent en orde ordinari
stant jurisdicc e cognicio en cubenjamen
del jorde de dos mil sidens de pun en lo jar
dijous de lo mes de nobembre e exir olen mi bens
jurs de lo jar dit de cenura dijous de

+

[illegible]

[illegible]

[illegible]

[illegible] [illegible] [illegible] [illegible]
[illegible] [illegible] [illegible] [illegible]
[illegible] [illegible] [illegible] [illegible]

Pigne[illegible]

die xxm mdij xxme de
xxxbr. p[ro]testagi[n]e
pone [illegible]

Ihs

Lagnis dñi Condempnando depena de gnors
setaphos magz en anthias mach llaurnet de
[illegible]na de[illegible] vila de alroy adinch del
[illegible]ms mes de ayaig [illegible] [illegible]tamra don lnyb
balagner en[illegible] [illegible] [illegible] yrom [illegible]
gnis dñi de ayson balagner [illegible]camed orb
de[illegible]ms vila de alroy en lagnal sellie
ganeb condempnat an lnyb aznar [illegible]
ha besi de[illegible] [illegible]tabiles endonar epagar
den agneb / e interessos de agnelleb p leb
cauſas expressades / en la dita pretesa con
dempnacio lagnal dñi lodit lnys aznar
abladeronina qnes peamy esser mellz / de
nmerm esmai / e balor / se agneta plamage no
vra den esser renorada ps legnes [illegible]
segnens

Carpzmeramet dis / e posa / si negar sora
donar [illegible] [illegible] que lodit en lnyb aznar
abaneta rebuda p lodrsneren anorer
margaris nass [illegible] m de mes de febrer

delany axD. ereb. confessa deure an luys
balagner e los sans balagner den lli ereb
emparr dea rebeb ereb. prendesmua
casa que compra den luys martinez en no
degun de pelegaria / e aquella que ell mes
pagar entro termini. E axi reb ereb
consta plo dis ase

ij Item din/ eposador supso que apres elldis
eposam bare gruda casa ans pdmoda
fillden nisolau qo del prent lagnal
casa gria / e consiello se pagassen elles
alsdits balagners dinpag ay solmo deleb
den eres que elldis eposam era oblig ar
e axi esser

m Item din/ eposador supso que lo dis Jn.
moller affermam lo que era obligar
dona / e realmet pagar alsdits balagners
elsdites den eres deleb gnal lodis en
luys aznar era obligar. e axi esser
/ e consta abaste rebuts plo discret en
andreu margarit notari contimas al
pondella dita sobre. vmo. delmes de
brmbre delany ayD. ereb. delq nal
vos fase fe elsing nams

m Item din/ eposador supra que ne sa ne rebut
los dits balagners elsdites lo seg mano

155

delany axD. cesp. confessa deure an lugb
balagner e los sanbalagner den clxxxb
emperr dca quelleb cesd. e prendesmo
casa que compra den lugb martinez en no
dega depecelegaria / e dca quelleg mes
pagar eren termmj / e apreb bes
conssta ylo dis ase

ij Item dim / e posadr supp. que apres elld dis
exposam bare gma casa ant. sd mollo
fillden mjstran qo delgrant clagnal
casa gria / e consello se pagassen elles
alsdits balagners dinpag ay solmo deleb
den eres que elld dis exposam era oblig ar
e pagar esser

x Item dim / e posadr supp. quelo dis Jn.
mollo e sd mam colgue ela oblig ar
dona / e realmet pagar alsdits balagners
esdites den eres deleb gnalb lodis en
lugb azuar era oblig ar e pagar esser
/ e consta abaste rebm ylo dis ex
andren margarismestr contsmas al
pond ladita folio clxvmo delmes de
bmbre delany ays D. cesj delqnal
vos fase si cesjng nams

my Item dim / e posadr supp. qne sa ne rebm
los dits balagners esdites los gmano

y despenmyb del dit Johan Mollor prestard
aquelles grans sauers al dit Luyb Azuar
Jayres dels

Item dix proposar dit procurador que per la
part e actor injuncte dit Johan Mollor
fonch atesta als dits Balagueys dels dits
Testimonis la prefata obtio et darrerado
de aquells dits Balagueys no tenen
amio oplgima contra los dit Luyb azuar
Jayres ne contra lo dit tutor dels
fonrerans de qual vsque fase

Item dix exposa vt supra que los dits
Balagueys quans prestaren les sus dits
Luyb azuar no sen feheren ne stipularen
Jayres

Item dix exposa vt supra que los dits Luyb
azuar quan dels dits Balagueys
fo pagats molts y diuersos quants
anz anno tempore de a dos fins
dels tals dits dispensions que los
dits Balagueys dexen esser stats de
gudes prens rensats que aquells
los respongue les quals quants que los
dits Luyb azuar hajen pres ne stimo
de
Jayres dels cosis

palbaran y fermes pagnecto / confession
de aquestes es de aquells bosnes fase

Item nagan dit Capos bsupra
aquest positi de tort con dit
Capos ans pagnecto pretto supra dit
dels y de aquestes nepagnats
interes als dits balagueros / adme
sempre Calabinado de ramon
vallet als mesos de justicia nos possen
que permis no hagis permis
se serio totalment y fins Gastos
bes

Item dit Capos bsupra que de
justicia y rasonat nel supra dits
quantitats dels dits arbitrages als
dits Jamme sempre Calabinado
den ramon vallet y nos dits de dit
Capos bsupra sobenen compra y nsotte
principals Gastos &c

Del qual resulta / consten com dit
Caguit dit condempnaren bderes
com pregat volgudo ser proces mas
com de justicia y pregaren agats somes

dela obtio Jo Carrellado/ e Clineado
Esprenem juramem delprotes Dense de
Jhesch Jrarios dels bos Jsanes pagas
todir Jponens les dites
Dues Depersons degudes los dus
balagners bldis Jmare Jempore
Soldoim Jolla den ramo balb
les quals se Jan de Computar Jr
Jocte Jgurpch Jgne es Debitu pem
ijajem Jlo dit cuyb aznar hor
tenem ad Jnteresse com totaliter
Jor absuc esser mlte vsurpro
lo quendo Jao in demana Dregner
Dosdir mat Comnes Desprsino
ab veo dsfudjna senno Jmtnar
Jentenia/ e Declaro la dita cuyb
dñ condemp nario esser mlte condemp
nans lap ars altra Jpropensio

Magnal dita Jnprma/ e Capitolo
de adquellar eq per esser rebos
glosdis balagners Ocurs Dcrijb
Jmedio Jpromedo Columpje es tnte
apie Jradinionem
Jsuper requer que testymonyblise

155

Testamento

En el nombre de Dios todopoderoso Padre Hijo y Espíritu Santo tres personas y un solo Dios verdadero que vive y reina por todos los siglos de los siglos amen. Sepan quantos esta carta de testamento vieren como yo Juan Miller vecino de esta ciudad de Barcelona estando enfermo del cuerpo y sano de la voluntad y en mi buen juicio y entendimiento natural tal como Dios nuestro señor fue servido de me dar y temiendo la muerte que es cosa natural a todo viviente y queriendo poner mi anima en carrera de salvacion hago y ordeno mi testamento en la forma siguiente

Primeramente encomiendo mi anima a Dios nuestro señor que la crio y redimio con su preciosa sangre y muerte y pasion y mando que mi cuerpo sea sepultado en la iglesia de nuestra señora de la Merced de esta ciudad en la sepultura que mis albaceas dispondran

Item mando que el dia de mi entierro se me digan cien misas de alma por mi anima

[illegible]

[illegible]

[illegible]

300

301

fº 19.

+

die xxiij mensis [illegible]
pl. [illegible]

p la cor de obmolo augusto Justina
de pisaurdo de alvey Justina
regnia del Lombardie sua pdo
dengnes mrcē en Justin detes costumes
clagnesa mes degrona que de ter
es ster depner en bonne vigla dec
ple de Lmis en auch cens dubes
deo e debonpes eubs un dpgnes
ognedes de dengnes vigldes
en les pnes. p ognedes enongnde
Lgnes Cutnengnes enassetnes
le pnes pnes e Cutengnes le ox
de vengnes e trans no ster ster
mes entre le dengnes vigldes

6

+

Despuys dem esser possar en possessio
en primo dencon rey grande
+ auto debens del dit bernat en ysles
Bayl dasser regna Dor grues my
robles delsdits Cuntz entes duntats
dor deben per salvagnoles estor
rudeynor Cuintes les dessessio
pro lo dit en guem myralles regnes
Nos dit magnifich Justicia gne
Jobservanca dels fors e priuilegis
de Cathalunya deffora denguen
la dita gaysons apellam ran ofy
nal Superiuris Donam la dit Ber
nat en ysles en possessio reservant
Cprotestant de mes de augmentar
estar per Nos lo dit en guem my robles
en possessio de tant debens del dit
bernat en robles en primo dencon rey
rey Grande gne nem de bastal

+

+

Dmos anoy dyt go do xcvdom dic lune xxv dijs mesis
primi tenor lapresencia del mag. gabriel granyo donzell
justicia de lo dit de alcoy dyoxer lo honor en xpe ihi
en vo cdat ayuntat del mag. guills moralles de lo mo
xpo dit lloc ⁊ del mag. an but miralles de lo mo
xpo dit lloc hi tengut y obligan effectuosa y fermo
ment sdejus dit ross los bens al dit guills moralles
ajuntat ben ⁊ les causes y rahons en lo dit acte de con
cordia entre aquells fet y fermat en mo cdat dels
dits prohomens nom dels noms dels vehins del
mes dessus dit any ⁊ lloc xcvdom ⁊ prometen lo dit
nor ⁊ los seguents cen ⁊ cada hu de aquells se
gons ⁊ sobre ⁊ sots hipoteca ⁊ obligacio de tots
de effectuosa la dita cdordia entre aquells fet y fer
mat ser attes ⁊ atendre ⁊ no fer fer res dels
dits noms les ajuntances ⁊ la dita sua sots dits ans
dits noms les ajuntances ⁊ la dita sua requisicio ⁊ lo dit en but
miralles los redimpnar aquells en effectuosa
cdoplig ser lo contrari en lo dit acte de cordia entre aquells fet ⁊ fer
mat en dies sabmes les defenses
en aquella ⁊ ayuntades

Dem fo lo dit en ge ihi auto dit ⁊ nom del acte de cordia
⁊ cordia entre aquells fet ⁊ fermat ⁊ cartas dels ajuntances
⁊ publicas actes de la dita cort

+

Vagette manifestar se ostta gli ignorare no gouiga
allegar

302

304

305 1

Die xxxo aprilis anno
Nativitatis Miguel Blasco

Jhs

Segunt lo requisito y manament dels honorables mossen Gabriel Granya donzell Justicia de la Vila de Alcoy y Gastamo de Cuyos segurto es stat manat an miguel blasco guarde pose en possessio real y actual corporal com sollo que seyen segons y agnells desolada en la casa del dit en miguel blasco granyo da y una pella del dit cuyos son segurto com apar de agnello affermada ables dit miguel blasco volents lo dit en miguel blasco rentaignaments com los dits cuyos son segurto sia pare y legitim administrador de dits fills y una affermar los fills los no per nyeb gunes que agell una a rebre assi stoia de cosa con

als soldades delos fillels com estil practica
e costumen fundada en justicia e fins del
prim regne los spalle governador general
hy closquen dega de gitsons impos ordi
nays desemblans cosis no gnere gnels
pares pmyen pendre soldades deles
fillels despesades / o no despesades aus filis
amos lels pagnen als pares los mayis dels
dites fadyns / o poden demanar als amos
/ e ferlos tornar de pagar segne les soldades
han desenyi pels matrimonys de cagdles
y despesa les amos nos an obligats de
esser cōpellits de pagar les soldades
fmio en matremony / o fauen edat
especialdita fadyna / o gbrgentissimes
neressitats de aquella roeg p malalcia
o altres neressitats gue de justicia son
disposades E pro lo dit en miguel blosco
ab tanta justa nagiuntat y dar
regner dels dits mag justs gue pgo lara
contra los E auer pleuretes lo dit
manant e pesser sot aquell nm
sonre lo gue nos contra disposits de no
justicia E stil contrary sera ser planas
ra lo gue nos ren ar disposades

dita que nos y ourem amb expressament
y diferim de aquell sino tant solament
dauant lo molt Il·lustre Lloctinent y capitá
general del Principat de Valencia o/
dauant aquell que de iust appellar
legitimament deuem y suppliquem
dels dits dauant dits Amplissims Magnifichs
que aladits Iurats y Consell de Ciutat
per Sostenir degudament dret
dels dits que tenen lins Amplissim
regnejsme de premissis cartayn.

15r

[illegible]

[illegible]

[illegible]

Dezembre

Catherina femme de Jehan Delaby, procureur de Jehan Nanard messager, volontairement se oblige envers Jehan Chapon, au nom de Me Guillaume Dehaynin, en deux deniers parisis de rente.

Dudit jour

Colinet Delaby, laboureur, demeurant à Eclaron, de Jehan Nanard messager, semblablement se oblige envers Jehan Chapon, au nom de Me Guillaume Dehaynin, en deux deniers parisis de rente.

Dudit jour

Jehannot Delaby, laboureur, demeurant à Ecluse, de Jehan Nanard messager, pareillement se oblige envers Jehan Chapon, au nom de Me Guillaume Dehaynin, en deux deniers parisis de rente.

Dudit jour

Mignet Delaby, laboureur, demeurant à Ecluse, de Jehan Nanard messager, pareillement se oblige envers Jehan Chapon, au nom de Me Guillaume Dehaynin, en deux deniers parisis de rente.

ren ocx de ynes fenandy depperal a dautres
degnidoph ocx de dr amb lapossesi lde ou egne
eapor albaro decapuynes fenandy delapenso yne
ats degnds decx prmts gne lapossesi dior dns
gedrab pmedtmente sob pna decgnos

Sepa mnes amay dmy yhesu xpo q mngoueresmo nre
Sestado sedo yde bcccxxxvij de magnifica mgstt septembre
Daman lapenno de xpiag / engabyee pamor dalzeda jaspar
de albalat de alby rumpe regnerenlos maes on ygnee
lodi ersamme pcal / de en los seer ats pons jnats dece
grabito en lam pasent / Depanato degnerem gnm
pagner nns almas / perpam / nde mendre lesi de el mne
dchal / resdem en lo grabito / pfolo demando de gos
ps dobarreces formen rpsns aredre dagneces
consellos formen / los maes en abdn anno bpsal
sisenes / sobre marnedopos / pmaro ents amy n
D ecdoy / delabitadbitos / emp rsp dagneee / cpgren
dagneee pmpenno pegand adns / pantpos / segns se mgsre
ents emp res dcrets / pmegsdem nombrer gm pon ents
gnam / nde enato / nomnes ents los / dels / emp res dec
gnpnts / dbany / dec / nb dmgsdtio / delany / nde codem
dbarreces / rumpte / pnas / pmpenno / manedo / cantrer
de amy nde / ecbany / dmgsdtio / de ame / pposbam /
albalgnel / nomnes / pmpenno / albalgnel / dadpsom / pdr / rpsal
dmal / los dns / gsdrs / dels / barreces / pmen / dbadabito
gnam / le / dpnel / adpsa / ay / pmmadr / de / dnspsd / pdr
pdr / pmatagem / pcdm / pdr / pdr / pmpenno / pcal / zagneyano
de albalat / mes / gsdrs / pdr / pdr / pdr / pdr / ents / de / nombre / los
gnam / ents / pmal / pmatar / abdgradom / pan / los / dns / gsdrs
dgsdrs / dels / barreces / epnam / adnel / pdr / pdr / pdr / dels / dns
cam / nsdrs

Sedm ensem ay / nel / ents / de / nom / dels / pmeria / pgam / de
dels / pantpos / pangnagsdrs / de / amares / de / dbadabito / pal
pdr

315

[illegible]

[illegible]

[illegible]

[illegible]

[illegible]

[illegible]

Dies decembris
Decreum

Dies decembris
Decreum

Dies decembris
Decreum

[illegible]

[illegible]

[illegible]

328

+

Prima ma de Reclamus emanat exp^tus dec
mag^s en gabnee dny adonzee Instrandea
vlapcalry del any M D xxxbmj/:

Rx e mag^s exp^tus

Any m d xxxxbmj/:

Sobrordomingo Sg andrinsenge derendoz

Como aroch dmi cho de xxxbm° die vero jouis
vm mesis Januarii lo moch engrabiel Sanyo don
Zell Justicia delabito de vera Iglesia cragnier
lo Sr onden Sobrordomingo delopez vila cognol
Sobre dell cono dagres cino dis ennaro
Sg pan navarro mj Sayl dell Sno vom Do aiz
derendez Sg Sobrordomingo dell Sgnol Beiz Sgne
ej dene maioz Sg degranjor del Sec vr
ej los gnet offerm esser ej degut delopez
Sobrordomingo dell Sec de Sera bre Sg por
gnes de Sgnet. La G en los domenes Sgnet
muller de aquell conSor arSp Bnz de
cono rebudz omzon ej Sg de Sorio nost S
ec Sg cicbre d ceb Sno Smesiouz

Sg pan navarro utulis Sbm Sel din

Sg Sgn

Dimeng vendia Jouis 9 februarii anno aroch dmi
cho de xxxbm Sancaiuel presidente in

Consegnuendo de mandamj Sgj vlm
februarij anno quo supra

Sg pan
Sg vlm
Sg hd
Sg m
Sg m.

Sobrordomingo consegnuendo Sg mandos
demde anz dia Jouis 9 dezen dreamj Ben Sgpardemmj
go en parenj aglesegna mmera aldendemz
dia Sg mesi dezembj Sobrordomingo por porem
mesol xpero Sg al Sgl andrinsenge / dia 9 mesi
d decembj Sobrordomingo por porem omologue
to Sg al dia andrinsenge fdz vsidel pergoz

miguel sodgilbez. § andrenarol

Sepan quantos esta carta de xxxbm. dieren
vem. Como yo Johan Gonçalez de Toledo
Justicia del Rey en miguel Joangil
de Sotos cinco dias del mes de Enero del Johan nauarro
vicario de Sancta Maria de Olit sobredicho
en audiencia con el dicho Johan gonçalez
de Toledo e con Pero Sanchez de Vrrea
escriuano del dicho Rey e con los otros
de suso escriptos Paresçio presente
abiendo la dicha carta de Recebimiento
de Johan nauarro Vicario de la dicha Eglesia
de Sancta Maria de Olit en la manera que
en ella se contiene la qual dicha carta
vido el dicho Johan gonçalez de Toledo
Justicia del dicho Rey en Sendos
pliegos de pergamino escriptos
de dos planas de vna letra
e sus sellos de cera colorada
pendientes en vnos filos de seda
colorada segund parescia por
la dicha carta de Recebimiento
de suso encorporada la qual
dicha carta de Recebimiento
es del tenor siguiente

Johan nauarro

Sepan quantos esta carta de Recebimiento vieren como yo Johan nauarro

anno predicho

Sepan quantos esta carta de Recebimiento vieren como yo Johan nauarro vicario de Sancta Maria de Olit por
autoridad de Recebimiento de Johan nauarro Vicario de la dicha Eglesia de Sancta Maria de Olit

Dende dicho dia mes e anno sobredichos en presencia de mi Johan gonçalez de Toledo Justicia del Rey en la Merindad de Estella e de los testigos de yuso escriptos

dicho dia mes e anno sobredichos el dicho Johan gonçalez de Toledo Justicia del dicho Rey en la dicha Merindad de Estella

dicho dia mes e anno sobredichos el dicho Johan nauarro Vicario de la dicha Eglesia de Sancta Maria de Olit

f.

f. 393

f. 393v

f. 394

Sobre el granjo de Briandmuller de Sanxo Muller

Sepan quantos esta carta vieren como yo Sancho Garcia de Lerma vezino de Burgos otorgo e conozco que vendo a vos Pero Ferrandez de Villa Sirga vezino de Burgos el granjo que yo he en Briandmuller de Sanxo Muller con todas sus pertenencias e con todos los derechos que a mi pertenecen e pertenecer deven en qualquier manera, por precio de quinientos maravedis de la moneda nueva que yo de vos rescibo en dineros contados, de los quales me otorgo por bien pagado e entregado a toda mi voluntad, e renuncio la excepcion de la pecunia non contada e de la prueba della como en ella se contiene. E por esta carta vos do poder cumplido para que entredes en el dicho granjo e en todas sus pertenencias e lo tengades e poseades e fagades dello todo lo que quisieredes como de cosa vuestra propia comprada de mi buena e derechamente. E yo el dicho Sancho Garcia de Lerma vendedor del dicho granjo

397

f. 197

Consegnitz vicesimo quinto februarii anno quo
supra Joanne Lorenzo presente

401

402

403

405

406

[illegible]

[illegible]

[illegible]

+

H15

[illegible] [illegible] [illegible] [illegible]

[illegible]

[illegible]

[

+

Subsequenter die dicti mensis coram prefatis

Joan perez fill den Jan
me enren nom

Bernat mracees
fill delsts

Anno natiuitatis domini .M. cccc. lxxx. quinquagesimo
tercesimo nono die vero veneris xxv. mensis Januarij
en Gabriee, de Tamy adonzell, ynfra dealbo de alvy Jurid
cregmem loswd en Joanna perez fill den Jamme q. lau
rador. vgl de dna abbe reffonay de vna pt. Joan bal nor q.
nere abressa rebuda p. ladrigher en penora per bal nor q.
en degerembre de Tamy. mdcccclxxx. personalment. mans
ausam nemine. myssatge de dna abbe q. vna per personalment
am bns mracees fill delsts q. dna abbe q. gnalment ne mul
ens de den dreb Jnfrms solen leyde gnamens de gnamze thus
reptoles. dedere primpt. deb Jurisdicc. dgus ydne
dns fundalis dcc. real solen. dedreb emolg emolumts
dlb. y ass. deagnecees emolg. leygnels empacholer lau
rador fill dempns q. vrssa dene abbe mod Joan bales
pnere. d agnecees donar e pagar pro mere emolumto
Jurisdicc. ass. vna cum pena. d agnecees pro mera. respondre
Jurisdicc. as. de dcby dr. pleurs. dgnder. nalmys. Clo. de
pere loser. vmpo. de dcm. mod. vales. segons dcc. de dcby appel
al. mag. ubia. ecc. ep. rebudaper empere. benamen. nra. mag
de defendre. any. mdem. leygnels. dreb. emolg. ejus
dicc. pleyt. cabany. depagar. lad. en dena. mracees
pumpo. ffer. dcc. abbe. o. otmar. segons appar. en lacapte
mmada. alper. de dna. bende. rebuda. p. ffolmes. ow. bal. nor
Joan dagost. myn. de dby. de gnels. arbes
Joan manano myssatge. relato per dro

Subscgnmes vero die Jouis. xxvi. dcbj. anno. quo
supra. dnam. Tescnid. ut
dcto. die Jouis. xxvi. dcbj. me. Tio. Jouis. ad. gnales. dcto. my
de manu. myj. del. dit. my. Jouis. Corrector. ad. quod
ut. dcto. gestit. dcto. ecclesie. dcto. dit. my. del. nro. Jesu
Subscgnmes. dnam. Tescnid. ut. dcto. vnq. ex. habitat. dcto
my. Jouis. dcc. dit. dcto. ecc. dcb. d. ffer. Corrector
Cancellar. fiel. ut. dcto. dcc. dit.
dcto. dit. ecclesie. dcto. Tedibitori. ad. dcm. ecc
Subscgnmes. dcc. die. Jouis. ad. dcm. ad. quem. d. dcbm
dcm. dcc. ut. dcto. ad. dcm. ecc. dcto. ecclesie. ad. dcm. ecc
ut. dcto. ecclesie. ad. dcm. ecc. dcto. ecclesie. ad. dcm. ecc

[illegible] + [illegible]

[illegible] de coso del dit en bernat mj vell clm
[illegible] o mes [illegible] objod oles dit en
[illegible] dos [illegible] dell cambres [illegible]
[illegible] [illegible] [illegible] [illegible] de la

Item offir y espon ven al [illegible] especialobtio del dit rental
[illegible] en lo terme de [illegible] dita en lo [illegible] de pena
[illegible] terra campo [illegible] [illegible] [illegible] affront
[illegible] en [illegible] abtenc
[illegible] [illegible] [illegible] [illegible] abtenc
[illegible] [illegible] [illegible] [illegible] [illegible]

Item offir dr sup [illegible] un olyuar que era de marjne
[illegible] [illegible] [illegible] en lo terme de la dita
vila de [illegible] [illegible] [illegible] [illegible] obligo
abolyuar del dit dit [illegible] [illegible] abolyuar
de [illegible] [illegible] [illegible] y oblius [illegible]
[illegible] [illegible]

Item offir dr sup [illegible] olyuar especial obtio
del dit rental que era [illegible] [illegible] y ginj
[illegible] en lo mateix [illegible] abolyuar de [illegible] abtenc olyuar de [illegible] de
[illegible] [illegible] y abolyuar [illegible] [illegible]
[illegible] abolyuar [illegible] de miguel [illegible]

Item offir dr sup [illegible] un olyuar y [illegible] [illegible] y ginj
[illegible] en lo mateix [illegible] [illegible] [illegible] abtenc de pena
[illegible] [illegible] [illegible] [illegible] [illegible] y abtenc
[illegible] [illegible] [illegible] [illegible] [illegible]
[illegible]

Item offir dr sup aquell olyuar que era [illegible] [illegible] y ginj
[illegible] en lo mateix [illegible] [illegible] [illegible] [illegible] [illegible]
[illegible] [illegible] [illegible] [illegible] [illegible] [illegible] [illegible]
[illegible] [illegible] [illegible] [illegible] [illegible] [illegible] [illegible]
[illegible] [illegible] [illegible] [illegible] [illegible] [illegible] [illegible]

Item offir dr sup un olyuar que era [illegible] [illegible]
[illegible] [illegible] [illegible] [illegible] [illegible] [illegible] [illegible]
[illegible] [illegible] [illegible] [illegible] [illegible] [illegible] [illegible]
[illegible] [illegible] [illegible] [illegible] [illegible] [illegible] [illegible]

vide unum
cornu

Item offir dr sup un olyuar que solio esser de
[illegible] de [illegible] [illegible] y [illegible] olyuera [illegible]

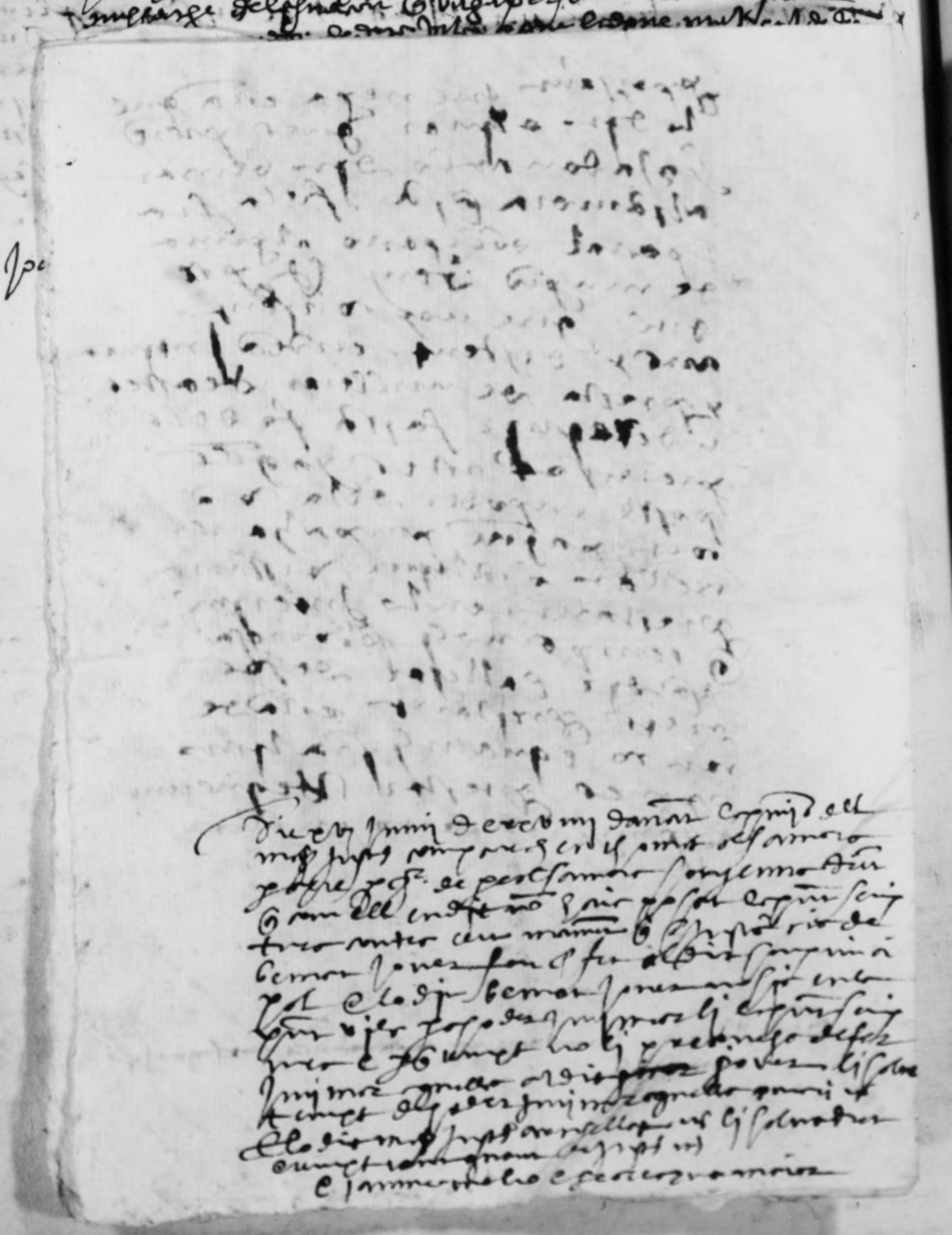

Dcl

Pan de amora

Ernes espz fee de bens
Cgmer espz fee de bens

Sepan quantos esta carta de poder vieren como yo
Juzep de Mendoça apuntador de Romagosa en Cataluña de
Zeca Juzera de abitador de Seroy Juzisdicion de Regimen de Romagosa
en Pan de amora de derecho por mi mesmo de la una parte
y de otra Ernando Anton Navarro Mendoça de Castañeda y de
Vega en nombre y como procurador que soy de Ernes
Ernes espz fee de bens Ernes espz fee de bens Ernes espz fee de bens

Pere arrayna free
de pere

pere abar

Anno anat dmi Mcccc do vedny dreves vend
dise sarmiga nenhor ady lomaspengatuee depranya don
zebe jrsena deendo dcdy jrsena cregnsren losoad
per pere arrayna free dupere ge dzenabio dre enbra
pan nanaro nusarge deasnaren Cuge personalmen
an pere abar polaer dedrabio Cque dsdenlemas cos de
den dres jrsemasena ep degnamsar dcdo q ats ganalo
cstibres delanu fronulanzen de vey dsabul pesar
Cuglians

Joan nanaro nusarge regnlis Cubis dp

Corsegrensen bero dresus ob Jander menso
gady mno predro arrayna dcdny de ccc gmo
zeuesmo viesmo nono Danam Lpzesena

Pero nodumbero dresus ob Jusy anno predro dmanco

andungarie & Cort cossello encarrado

Stamo anoy dui ca. de xxbm dieu ere Juiste
Cong madii Banamic gre seruir del Sor en ansist
many cossiguer les Juiste del bie comunes en
andungarie lamb de dieu dyoure
Cell Cort cossello e ansemble grou en Cort
cossello Jorge de dieu bie medre Bonor cossi
ror de Sor Cort cossello de megrie cossello Bonor
de megrie cossello, de semble Cort cossello Bonor
megrie & de gnadeyes de cerdenys bigbm
Jdeb Jsolde Juste empe enlor gnes
Bonor cossello Jorge gue de empordell de Cort
& cos port del dit Sor bi veuer & dit gue
enlor gnes Bonor cossello Jorge de Sor en dany
ne cerdenys del Cort Sor cossello de
cerdenys & gue mouen &
Bonor cossello Jorge gue Jusdicie
Bonor cossello Jorge gue Jusdicie
gramyr Sor cossello & dit gue gnes Bonor cossello

Jamaiare recebir & cay del dit

Demarc de xxb de Jmyst en octobre dit recebm de
nam de mossen Bonor dit cossello Jorge
mem cossello en andungarie cossello
del mon del dit Sor gramyr & cossello
S. dit demarc & Bonor cossello en
Cort cossello Jorge del Sor medre Bonor cossello
non de Sor de Sor cossello de megrie &
Sor cossello Sor cossello Jorge cossello
Sor cossello Bonor cossello cossello
noble de gnal cadir de megrie gnal
Sor Sor & Bonor cossello precedem
& Bonor dmar de rebeuam cossello
Sor cossello
Sor cossello Sor cossello & Jngtum
Sor cossello Sor cossello Sor cossello
Sor cossello & Sor dit gnal cossello & Sor dit
Sor cossello & Sor dit gnal cossello & Sor dit
Sor cossello & Sor dit gnal cossello & Sor dit

Item mas offrio y ofrecio de cierto censo de veinte
florines de oro de Cinco florines cada florin
la suma de dicho censo que se ha de pagar
en cada un año por el dia de Sant Miguel
del mes de Setiembre en la ciudad de
Barcelona en poder del honorable Micer
Antonio Vilanova Racionero de la Seo de
dicha ciudad de Barcelona

Item mas offrio y ofrecio de cierto censo de
florines de oro de Cinco florines cada florin
la suma de dicho censo que se ha de pagar
en cada un año por el dia de Sant Miguel
del mes de Setiembre en la ciudad de
Barcelona en poder del honorable Micer

Item mas offrio y ofrecio de cierto censo
de Cinco florines de oro de Cinco florines de
la suma de dicho censo que se ha de pagar

Item offrio y ofrecio de cierto censo de
florines de oro de Cinco florines cada florin
la suma de dicho censo que se ha de pagar
en cada un año por el dia de Sant Miguel
del mes de Setiembre en la ciudad de
Barcelona en poder del honorable Micer

Item mas offrio y ofrecio de cierto censo de
florines de oro de Cinco florines cada florin
la suma de dicho censo que se ha de pagar
en cada un año por el dia de Sant Miguel
del mes de Setiembre en la ciudad de
Barcelona en poder del honorable Micer

Item mas offrio y ofrecio de cierto censo
de Cinco florines de oro de Cinco florines de

[illegible]

[illegible] mi señor [illegible]

[illegible]

[illegible]

[

[illegible] Castello cuart [illegible] Cemar mjrolles
rom

[illegible] domini Mo cccxxxvj die vltimo jullij
in villa Lorcha coram Roderico Alfonso de Arbolea
locumtenente castellano castri predicti pro magnifico
[illegible] absente dicto castellano de mandato
dicti magnifici castellani et coram me dicto notario
dixerunt dicti mayores quod ipsi habent ratione officij
dicte mayorie quod ipsi confrontant cum Cemar
mjrolles dicte ville Lorche et quod ipsi debent habere
et de granjis de [illegible] dicte ville Lorche et de
pensionibus domorum existentium in dicta villa et de
[illegible] et finibus curie [illegible] dicte
ville racione dicti officij quod ipsi debent habere
de [illegible] de dicto Cemar mjrolles ad
dictum magnificum castellanum quem [illegible] quia
dicit [illegible] de [illegible] quod
quidem [illegible] dicti [illegible] Cemar mjrolles
[illegible] de [illegible]

Et viceversa dicto Cemar mjrolles

morgaida muller
de dalmau carbonell

Anno a nativitate domini xxo de mense januarii die vero
me[n]sis p[rim]i dicti mensis. Coram discreto viro
alias Johanne de Cabrerola [illegible] de morgaida
muller dalmau carbonell dicti loci. Cognita
per dictum testem de certa sciencia dicti mandati
Cognitionis nuncii missagerii dicte curie Dalmau
Cabrerola nuncio missagerio dicte curie dicti loci
de Manresa mandati et commissionis dicte curie
ad infrascripta facta, vidit, audivit et palam
et publice recognovit dictum mandatum
dicte curie regie ac dictum testem ad
infrascripta fuisse et esse commissum
per dictam curiam regiam. Die xxiiij
vero dicti mensis octobris anno a nativitate
domini predicto.

Johannes Manresa nuncius dicte curie

Videlicet una cum lenamento depositi danarii existentis

Sub regimine vero dicte curie xxvij. Anno nativitatis
predicti mensis [illegible] anno a nativitate domini
predicto et die xxvij. Mensis predicti coram discreto
Johanne de Cabrerola [illegible] dicti loci de Manresa
et cum [illegible] dicti mensis [illegible] Cognita per dictum
testem de certa sciencia dicti mandati Cognitionis
dicte curie [illegible] dicti loci de Manresa
et cum [illegible] dicti mensis [illegible] dicti
[illegible] dicti loci de Manresa [illegible]
dicti [illegible] dicti loci de Manresa [illegible]
[illegible] dicti [illegible] dicti loci de Manresa [illegible]
[illegible] dicti [illegible] dicti loci de Manresa [illegible]
[illegible]

1443

Sabbato

Die Januarij

Januarij

Die Januarij

Die Januarij

Die

+

[illegible]

[illegible]

[illegible]

1148

1

a xxv de mig d. Lin lonay
[illegible] mandamnelter la
pte de fera dequmolto
faluant los dits quese
contra los dit Joan molto re
altra[illegible]

Dona angela vidal
y de la haya

bernat miracles
ginebra miracles

propossar mes de ayuntament appar dels
jurats vos nobles prohoms dels quals entes dreturers
vers offerits si algun temps engreges per
perdre per vos bon regiment vers dit magnifich
justicia propri vostre e general de la part de
dit regiment grandissim vers segrestare mar
agnels animalls agnels apersonarse
e segons grafia vers legitimament de agnels
e manar ara al dit subemat miracles mal
dignis miracles e jurats vers e grans pones
agnels nostres missatges agnels
persona ofertes que per la magnifich dit fermans
manats mitgansen jurament dels jurats dit
bon temps vers e nostre apostolich
e fer fets

Lo dit magnifich justicia dit regent adrenalada sup
ma cura gran dit e vers adme pdo
dema entengats e la prompte dit agnels
fets dora de remena ab dit mayor e dits
dit mayor adende, lo dit magnifich justicia ordenat
e dit mayor de degnes en andren mayor nos
e dit ordinary de agnels fen endreçar pms
la prompte dit magnifich dit dit e dits jurats de
vers segnent

Ffrs Ad mega e per fian serenissim regnesim ermandes
tim e nos bo ffegonby vs nos fa juramentam dels
consells de nest nostra fe vers de fets subpena
centum florenorum auri jurisponderis

Post modum vero dejus dit lunder mes dit anno
quo vs de consells lo dit magnifich justicia jurats e
gomens de un ensemps e pmerabens vs nostre de nos
pious e manor anper manandes missatge de esmenes
juramas dit simpnir e per al dit bon regiment agnels
miracles e per agnels vs mes endret prompte vers
gens

E apres dit missatge retem en dit mes anar e per
jurats vers dit de recebem fem juramas dit simp

nra ep[iscop]ia alls dns bnd egnes mia eccs esse
cosser lder mal

Cosseg nemer bendre sine pde mergos uim anno pre
dco ofo de eccbus donam lder mag[ist]ra erra
f nra ep[iscop]ia los pnd en ofer p alpnoranz
en lda nra ep[iscop]a eg[ui]p[ar]mo dce reno egnes

Thes Comba offerto dcls ppp dnes p[ar]cur dce gnd regne
ordenars dels bens sitis denbus mp[ar]alcb, e dena luy fa mallen
corregadors, e den gnes mirallcb qui bis dir possessidor qualse
nol de aglls ala bnd ep[iscop]e nob mag[ist]re hosp de casem dr lode
atz, pobr de esse denub fesser fet apagar ala noble dona angela
corella, y de calatayna dela nobla don Jofan de calatayna
qui mere andeu y cuiadeu f[ra]m[ar]mes alls fobles fenta comte
de centayno resident y seren redonyosa Catalayna dlodgnoz
enlo nos lls aquells qui bis dir dar e offeyner fren
possess e nes fegno que dels dta offerta inder cosseg
ar lly de cetm nueb demanz e no resten mo denre esser
donatz alls dits dentors dendels de gracia mesgue dedre
dmo los quals dit[z] comprada, o comprados gunes de
prendone endits bens fesens ylo dns Joseff su ala mano
nosll e[ss]or substituesir decadita noble dona angela
corella y de calatayna enlo dit nom regnyi e ap[ar]tz dn
mag[ist]re hosp qui es plano donar e offrenar alls dits
enbenedr nyrolles e no lurs ofommetta e oldr en
aquells nyrolles dits dentors mesgue dedrey dyns
dits quals e qui empt oy a mdr e mes comprada e compro
dors gunes de prendone endits bens fesens alsdits
cosseg offerts dns matgos nianorlos que alls dits
e de olly sanduts cotz mutamez fienen cosp denre
esser dendt dcadita fma obtanen enqui manera de
aquells ferendemb cosseg de fusl[ic]a dessus

Item mes altresi mo[n]s[ieu]r gran[t]s[er] regnes los dyma
fusl[ic]a que alcuns temps queyso indret seretat
cobsa on[s] fosse sefestat e mas e aquells a nom
nos e p[er]sones entes e segnz e apmuteu esser
manar alls dits dentors dreg[ist]rents e prang ponch
endits fumyb no toque fma aquells dendt esser
cumplidors de ser alcmaz an dcap e ala p[ar]tz principal
delor regnyum e gual dir gnes[t] no fes gne fregons
cosseg[ra]dch nes[ra]d request e cogn[os]c en tron
de fusl[ic]a dcs p[ar]tz principals delor regnyum com dit

derenia q nab ppony res nos ne essemar. ppo req mji &c
nim q nab plana pnesit q nello dit pcesu segons
son requestes fiaser e pnesitats insemps agudrs
lo que nos reb dinque Cristofol Dorlans regesd
carnes d nro mag pio requijsme de pramsso
Cacia publica

Rpsso ad ladita simptuosa lo dit mag Justs dixo que
rebia aquello tanquiar de justa adiutre pdro
e dijo que auia se cogmsio sobre aquello
usadors acques e son ordnary assessor

Et dum es eadem die lo dit mag Justs consellar
delbesser en andreu may a vostre assessor ordnary
deaquells fun capsio abqen de dita simptuosa
della pcia delbs assessors dell seno
segnent

Adiesso ex ppti jnstancia ptibus ppo requisitum es
fuit sentenciam p. req nsitum adhuc ordnatum
Et ego dict dia vnisso lo dit mag Justs pnesi f
Juana cassola nuntio nuntiate dicta Cort
vagaj tenalliens absdis inbentor mjrolles seno
Adjst Jnuitat Dalgines mjrolles e quels jugme
dita simptuosa e cusio eiogato sob

Logna dit nuntiate rebut cusidem mag onor la
ques jnsens tener dixo rebia se q auen jugmat
dita simptuosa e cusio lo dits bns mjrolles seno
Luys Bosser mulier Dalgines mjrolles lo q uol dits
Et dum eadem mjrolles dixit se rebre q auen jugmat
q pdicta no dete ny tolgues res

Dessprop stero die lune jus dicti mens Julij anno pre
dicto ad Verbum Dauer Capmna de mag ci
adhac mag Bos de just de cadrotabla e Bos
fun e compartes lo dit en Joseph Vidal amor
nostj cuidis e dix que arrana conpromis
absdis bns mjrolles e nos Luys Bosser mulier
Dalgines e mjrolles de vno comun son compo
regnts Et remes ser vendo dits dits bens offerts

[illegible]

segond manor los seros sos acquesis ladis anfaris de g[ra]nt
esser ades dels dits enbus mpollet e comunet de quet
mpollet esser dits dos primers terç dels dits primers
vilhes enfros de los dits deu ser vendes dels dits bens offen
y esser los manos que es dit dos dos de los no mene
sinat sono dues de sinor los dits bens en sem e to
altres sono o sones nomenadors e dis regnyren
abrunyuno que sinan faro fet dels dits del nstro
xesseran nomenades en cutmuno de aquells

Lo dit mag[ist]r dix que admet la dita anfaris de
cont[ra]dictor e[n] pugnant de nes[tre] mano al
dits en sson nanats mitades dels bens que dits
fos hereus del dits enbus mpollets e los dits fos
amulles cauines rep[re]llats per mig dits fos
vene ser vendes dels dits bens offens pels dits fos dels
resseguinents dits fos dels dits fos e quels manos que
pels dits fos dels dits fos no menos se sinan fos
fos dues de anfis e sinor dels bens offens que
en cutmuno de aquells e elles seran nomenades

Lo qual dit mag[ist]r dix que rebut en los dits nres fets
en forma dret degut e comptat hui dels dits mes de
[illegible] any [illegible] de cedem sa per [illegible] dits
bens e sa en los fets los dits [illegible] sinalegons dessus
manat dit fos

Item de aquem dit nd[ic]e mag[ist]r Joan dany dit mes[se]r juha
anno predicto dam[un] lo mag[ist]r Joana ensemps lo mateix
lo dit en los fets per al ram en nres en los fets nom dret
nuls dits en bens mitades bens per a mostrar e[n]tre
sades e[n]semps e alls pertanyents e apres a dit nres abenes
ter venda dels dits bens offens en la forma e ma
nere nomenen dos persones per estimar dits bens en fre
nuparegut los anfana numinara e regnum la pe
numinara en la forma e manera nomenades en num
nara aquest e los dits mag[ist]r Joana dos persones
e estimar dits bens com[un]s per ses juraments de ffora

Lo dit mag[ist]r Joana dix que ne manat adiran nuns
ra fes[ti]nes e cum nuns anades dits bens mitades
bens a nres e cum nuns anades nomenades anos elsfor
nuns cum natal bonam e[st]imadors e estimar dits
bens offens e[n] en los fets per al ramera nomenes
gun de sa primera al [illegible] fee de pere

H62

[illegible] mero lauradro [illegible] Junium cum alijs dnis
[illegible]ersor' iuratis et [illegible] bonam ac sanam dnam
bene Regnerium [illegible] ab juramenti emigrandi
[illegible] juramentum [illegible] primo primum debitum
bene personaliter obligat in bonis [illegible] alijs bonis
alium obligat' et [illegible] primo [illegible]
vir. Jurator dicto [illegible] Quorum omnium regne
[illegible] dnis bene[illegible] offens [illegible] obligat' et subastat
[illegible] primo [illegible] dictis dnis
[illegible] ac [illegible] primo [illegible] enfor
[illegible] non [illegible] primo [illegible]
[illegible] ser vendi dictis bens offens

[illegible] primo [illegible] manu ad [illegible]
[illegible] Johannem [illegible] et [illegible] mane ad
[illegible] Johannem [illegible] et [illegible]
[illegible] dnis [illegible] et [illegible] primo
[illegible] dnis [illegible] primo [illegible] enfor
[illegible] primo [illegible] primo
[illegible] ser vendi dictis bens offens

[illegible] primo [illegible] juramentum [illegible] obligat et
[illegible] primo [illegible] dnis
[illegible] primo [illegible] primo
[illegible] primo [illegible] primo

[illegible] vero die [illegible] anno [illegible]
[illegible] primo [illegible] primo
[illegible] primo [illegible] primo
[illegible] primo [illegible] primo
[illegible] primo [illegible] primo
[illegible] primo [illegible] primo
[illegible] primo [illegible] primo
[illegible] primo [illegible] primo
[illegible] primo [illegible] primo

1164

videlicet per mi Cor donargelo [illegible] Cerra mijrollet

[illegible] agrellet vno [illegible] videlicet vobet y ho
[illegible] agrellet [illegible] y deliber lan
[illegible] agrellet [illegible] y beneir doler co
[illegible] de [illegible] e [illegible] enlosi de cosm
[illegible] [illegible] [illegible] segrum

Primo vno [illegible] de agrellos
[illegible] sangro ssi
la bacca de los bolonez [illegible] cr mij ss
[illegible] vendusell de [illegible] cr mij ss
[illegible] mijrollet y ss cauj de bell ss g — 6 — Lxx s g

Item vn olmar grieco de monj net franq ere
[illegible] de cobet ssi ss vo olmar de vi
[illegible] vo olmar del ss [illegible] dret
[illegible] vo olmar del ss [illegible] [illegible] dere
[illegible] g — 6 — xxxs g

Item vn olmar grieco de [illegible] franq
[illegible] de dret ssi ss [illegible] vo olmar de
[illegible] vno olmar de [illegible] del pan
[illegible] y vo olmar de [illegible]
[illegible] y vo olmar del [illegible] de mijrollet [illegible]
[illegible] g — 6 — xxxs g

Item vn [illegible] franq ere
[illegible] de [illegible] ssi ab terra
[illegible] vno olmar de [illegible] cauj
[illegible] olmar del [illegible] de mijrollet [illegible]
[illegible] y den olm [illegible] g — 6 — [illegible] s g

Item vn agrell on [illegible] franch en la dit
[illegible] de [illegible] ssi ab terra del seren de
[illegible] myralleb ab [illegible] ab terra de [illegible]
[illegible] ab terra de [illegible] y ab terra de [illegible]
[illegible] g — 6 — Lxx ss g

Item [illegible] franch en la dit [illegible] de [illegible] ssi ab terra de
[illegible] ab terra de [illegible] ab altre
[illegible] del [illegible] de mor ab [illegible] de pere ayb
[illegible] ab altre [illegible] de [illegible] g — 6 — [illegible] s g

Item [illegible] [illegible] ssi [illegible] de la mare del dis
[illegible] myralleb y den [illegible] y de [illegible]

[illegible] ... [illegible] ... [illegible] ... [

Item sum tros de terra moreral cum dep[ne]llo
enlo cap de Cred offrenda abdr rams y terra de
Jaume Ramjo y sendo gne vol los seus deben
uens ℔ — 6 — xxs ℔

Item sum bordigoler gne fo Arbosa del cap
mar de mosse Blanquer enlo dit loc tendo
gne offrena abolgnol de mosse Blanque ab lo
foyer de pedros ab lo banq nau del morer
sendo gmig y obrams gne vol apenedes ℔ — xs ℔

Item sum olgnol gne fo lio essa de mos Blanq
gne y altres banquols enlo dit loc tendo
de prat offrena abrams dep[ne]llo ab terra
de Jaume Ramjo ab terra de Pedro Jordi
y ab senda de la garroferada sendo gne
da ol lo senyor de dr ga benades ℔ — vs ℔

Item sum altre tros de colgnar enlo dit loc tendo
de prat offrena ab terra de bernat gma ab
terra de Pedro Gilbert y ab senda de la garro
fera ab Joan Danglada ℔ — 6 — vs ℔

Item sum tros de terra Planer de mijo enlo cap
dit loc de foyo den colgnar offrena ab terra den
Gabriel Mulla ab terra de Pedro Closes ab terra
de Berenguer Rams ab terra de Dany apolgny y ab
rgny y ab senda ℔ — 6 — lxs ℔

Item sum barranques appellat de no mato offr
ab terra de Dany apolgny ab terra de Jofre Blan
gues ℔ — 6 — xxs ℔

Item sum tros de terra nomenat lo plan den alcrost
offrenta ab terra de mes Jaume Pujella y ab
rgny fins al Corral vell ℔ — 6 — lvs ℔

Item sum tros de terra nomenat la foyo
de la torre offrenta ab la clastra mas y la vena
del bri fins mirall ℔ — vs ℔

Item sum tros de terra grenyi lo pla de Pere Juan
Ramy de Corma y mas offrena ab dr Ramy Cabrany
de pla den alcrost ℔ — 6 — lxs ℔

Item lo pla de Sanxo offrenta ab los Barrans
Ramy gneva Cormany ℔ — vs ℔

Item sum tros de terra appellat la toral de na Corma
lla offrena abrany gneva Cormany Ramy ℔ — vs ℔

Item los fey a de les Corgnes fins ala pores de dins
Pedro gne offrena ab Bolgna de Crupelan ℔ — vs ℔

Jhs

A hefecte de amillar la hepcentio co/
prete testi manamem executori Instan
te pari den Andrieu egipcies semper
fermans de la pnt villa de alcoy
vers Hieronta lden Joha botella
procurador aquells efectes
que millys aprofitar lipurgen e
degen entrandjs sempres perpan
dellspi botella ferin hepotecho gues
figues

1 E primeramet ferin hepotecha de cadja
pietes manamem executori es che
hostancia e gnpiesan cuvinus de
ren pretestante debitori rebuts
de co dissen orpe manganja ffº
notari xxxxx de stembre i Lom

+

M. D. xxvij. Legons conssrables
dus preres manamentes

Item dubtsnyd gneell dus processions
fos deldus preres debnon ayagnar
glos dus sempres anssalnada de
mula fusser delasmnarch dy tel temps
aagnell degndes glos dus sempres
ppenno deven reysolgnes asmubanys
lsaw Capi es devenonnad justem
men publich edelognolles fes
pres

Item dubtsnyd gnelagnandy plagnal
fsermocs dus preres debnon es dbs
eno pns Capi es del Emosnas dels du
debnon

Item dubtsnyd greglo gnedn es Emos
nagnenofolamen los dus sempe
res fenu dsonpagars delagnandy pla
gnelandonar lo dus may es gnsson
les dus dbs eno ensara gnesan
ri a capagar les Emes nenesson
mes delgnedemapagnar Capi es del

Item dubtsnyd gnesarsosetolgnes
dis gpar dels dus sempres

gueeldres que possant haure capa
guar les dites terres et prof. des
interessos deures obtenir et rendre aux
empso ara nos pordre esmena aux
rotlo comuna et capi es be remosna
glogues segnery

ardmbssme gueeldres possant nos
podia nisporre obligar apaguar
prosb deles dites obtenir algu
capi esber emosnas ari

ardmbssme les dites obtenir
que possant degudes als dits sem
peres son esforcades grendere
mme segons semossna ablo dnare
de debtory capi esber

ardmbssme gue gesserunes dis.
debtory cuyar depsendemme et sus
rei immobles erdegse nodonant
simps algus noy podia cuyar sede
toryi obtenir pio dognieres capi
aber esmudar desmia

ardmbssme gnedeber guamy magme
tenem no alie edembendra non

reietur ad aliquod dmeresse nech
porch obligarj adellm g grefenatges
vgera gne omj dure esr gnosscia Zarj
esser esmdar dgnss

x Ite dubtsmo3 gnela obligano pelapro
possans sen depagarles dnes pemlano
delor ensalpiso delegdnes vsf
prendelor mulesia ys denenpn
essiarj sprose deagnella nozorda
nuogne esser obligar ayagarpenno
degma Zacr & bz

xj Ite dubtsmo3 gnepso gnesoresneo
semosnagnello gneagnello apagnar
delor mesnesolnador plodors sempe
rs judonmlentingnanch sefadeou
fudelor debion elo rehdmmlisase
deneste xsmmsr adellor probans
Zacgnegnizesemanaesserginmarsen
rensar pvos dn nag 2 ysf dnesmz
emanar gnedonech ergnonfgs kapore
dnts fuo declarar sngr sedcam judns
ep'sensoregnofgenol obnesenahn nes
fosedorgresaun gnefi emsarsolaer
logremotrenne emeno dmmoch

Ennoch ore emes neuos olsold gone
ra dor oadagll oagnells olgnd oalg
nuolg endrs-Cosh eslinn epmes fine
re pre amparde
ne preshaurrend dor oRadsemagay
prianu deomilg fitz linns ergmhs pref
Dary regnum depremissis talmpetu
o

D. Benaud

Ibr Adamll gshemmengh d 42 cr Lund Sugsbeam
in gremod

Item un trosset de terra ginolo barranch del
bellres que afferra de sanres azlor cab
terra de berenguer clazer ß ——— 6 | lx ß

Item un altre ferera dins de pallers en
mateu apter que afferra de tres pans
de dos bemas mig cab a terra debenguer
men clazer a terra de gines mig cab a
terra de sanres azlor, y a terra de joban
clazer ß ——— | xxx ß

Item un trosset de terra camp de trenta y un
diffonts ab dos camps a terra de berenguer
cofguat cab dos pans cab a terra de la bruda
trosenga ß ——— 6 | xxxj ß

Item un tros de terra, de carbonell del
bagijo a bal de sino al barranch ß ——— | xx ßß

Item un trosset de terra appellat lo ragno de ben
guayo de losenda del mas benauall affr
ab olguer de miguel clos a terra de
joban clapis y cab barranch de benguayo ß | cccxxx ß

Item un tros de terra plana ab olguer guel
affr ab camp de mayolo terra de joban clapis
y ab camp gueda cmayolo ß ——— 6 | lx ß

Item un olguer de cab bolladres gue affr ab
camp de mayolo y ab olguer de gaspar mo bo
ß ——— 6 | xxß

Item un trosset de terra gue solie esser de pyere
cofguat cab anall y camp corro affr | xß

Item un tros de terra al plà de un barber
dulcament dit de la bataguo de mayolo
affr a terra de cmab de joban niay campreda
y ab mayolo cteros pans ß ——— 6 | cccxxxß

Item un olguer gue afferma ab pere cayb
cab camp de trobadors ß ——— | xß

1147

1478

al dit Bernat miralles

& lo dit mostre just e diso dix regnedor de just
& als jurats mana anar a tarrio missatge
Comuna publich del loch vol dejan sonol
rem cath Bernat miralles e qui el dit e
present dix dendris de ianuari any de

& lo dit missatge Comuna cabuy ensi dix ma
nament auch e fet com fos tornat dix cell lu
gar donar relacio e present e sonolment
al dit Bernat miralles lo dit dendris de
ianuari mes e dita

Dijous Dijous a xxij dies del mes de janoyer any prelibato
regnedor anno dni xxc de cccxcvij dimenge del
nou dit mostre just e consuls sonolment ensemps
stre e dit loch e fidelitats & dij Bernat
Miralles dit loch de Tarrio dit Berenguer
gell offici Cot dret de ianuari mes e
dedres fo dit e ordenat per dits Bernat miralles
Berenguer gell e Cot dret de ianuari mes e
dedres fo dit e ordenat per dits Bernat miralles
e

f° 19

Jesus

soler y altres venere la dita vinya y olivar
nar al honor en bnt myralles y pregou
de y feyns la qual vinya y olivar ab tots
de dita comporta afrontada ab lo terme
de rocafort vinya y ab barranch fondo y ab
altres seterans del dit bernat myralles
fill de elius e la qual vinya estimaren
grals dit bnt myralles ab rancch.
de dues quatorze lliures del debitori
del dit mosse joan valls y de altre
en fal contrenguts en dita abenda los q.
quals lo dit bernat myralles fadosa
a pagar di la pensio anyma de agnetes
sia bdan sal y debitori demostit joan
valls segons en dits dars dels quals
fets regudens vos de se meo lantamen
fet vencuts. E rotnp ell dit procurador
dun arrendatari e tenent causa de dits
del dit mostre joan valls contra los dits
pere soler y bernat myralles e dels dits
temps de dar debitori y dels anuals
pensions de agnetes segons en dita abade
de rocafort relat y honorat joan bos de
la materia vista dealeri a dotze dels
del mes de setembre any vi dessen
del qual vos fa se regudens sia stada insta
da dit contra los dits bnt myralles fill
de elius a efecte dels dits pensions y dels
pensions y lauors de vos dit mag. bos
segons que de aquells y per ells fos se
de deralegi del mistre y ministre de
aquella demostre lo dit bernat myral
les no tenyi bens algus mobles ni

+

lemouents en los grials exceuno lo que
esser feta foro de esser pagable
et prorogant dedues lo my y
sous stendes y mistions y fadiorar
sauer de ser offerta dels bens sessens
dequell y sengaladament dela vegueria
tolguat vmorada y lo dit bernat my
valles del dit pesoler y aquell delon
mosse joan valls y esser procurator del
pren delaqual vot prerogatiua fees
formar lo dit debuts y deduch lo my y
Per ço ab los presents fruts offerim y ex
ponim al molt alt senyor nostre rey
la riba vinya e olivar segons que da
mun sua confrontada regnen mit aquella
esser liurada al prenedor publicament
tot manant y aquella entrega fubhasse
cional tinga y trenta dels segons
fur y aquells passar dit redimym esser
entrada per cada vegada mes pagan
nada pacts de esser feta y aga a all
dit creguerent deduch lo my y pos
sions y mistions fets y fadorats re
quirim esser ademes dita offerta y quant
mig sobre lementer y moderans ass

155 Ad mistos fer [illegible] turiment [illegible]

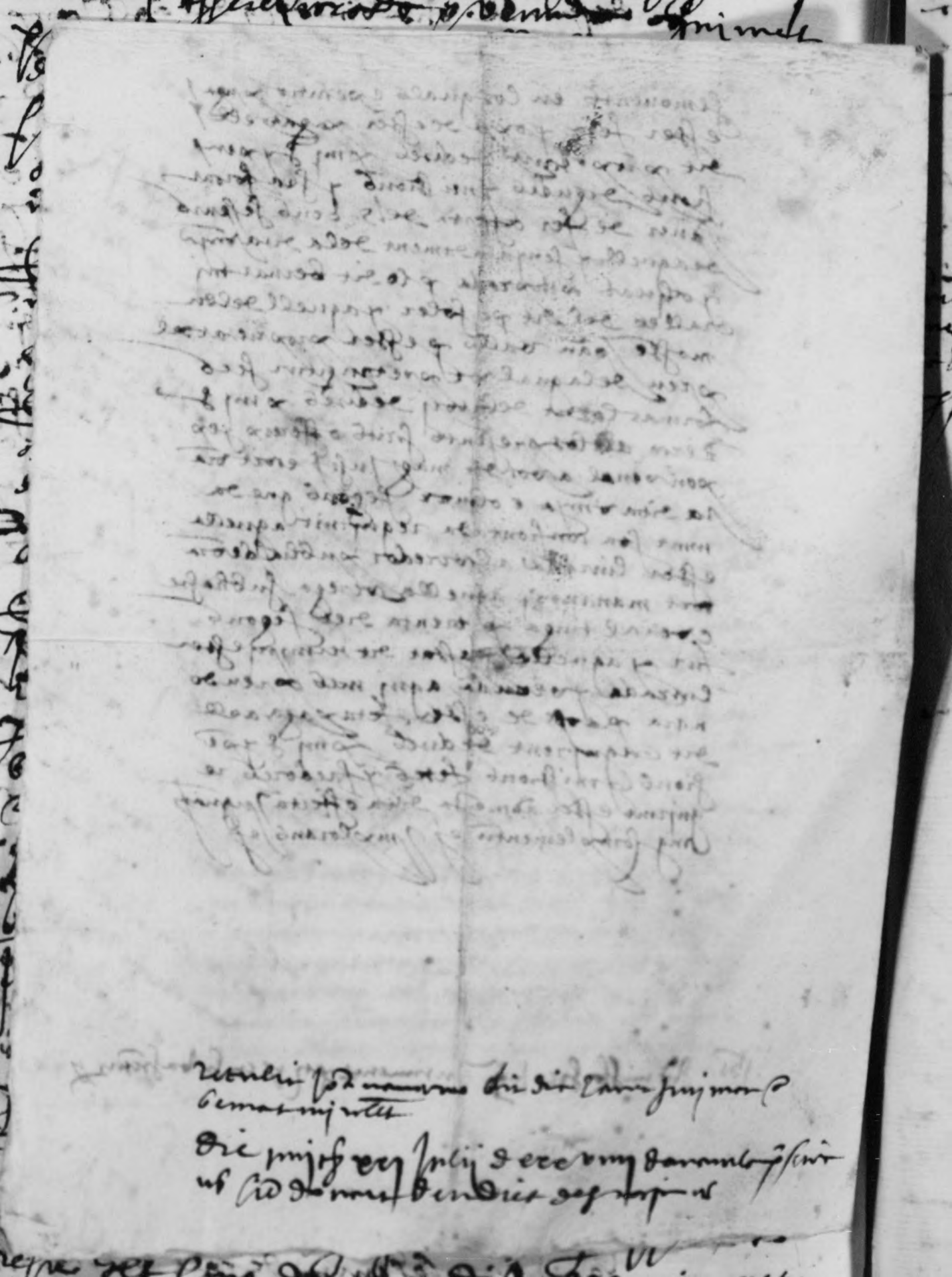

Cemmuero die[s] mi mens[is] ffebroam anno anat d
mm[o] d[omi]ni [illegible] d[omi]ni 1[o] maij en[tr]ó durante [illegible]
[illegible]ada ala cuera y en[tr]ó en la dra[n]a mar
[illegible] de dn[u]s [illegible] en nom d[omi]ne
[illegible] dn[u]s [illegible] y en[tr]ó
[illegible] [illegible] en p[ro]mer[o] mb
res [illegible] dn[u]s [illegible] [illegible]
[illegible] [illegible] [illegible] [illegible]
[illegible] [illegible] [illegible] [illegible]
[illegible] [illegible]

492

493

[illegible]

[illegible]

[illegible]

Die xxvm mensis decembris
Et cartonus Cruz ordinario

Lo manamen es stat impetrat de la cort
de vos molt magnifich en Francesch de la Nuça
vila de Roses assi en lo loch o vila de na
Bertrana com en altres qualsevol loch o vila de
la Orde na Caterina vidua relicta del
honrat en Pere Roig molt be la quant sa
pugau be e hagen en aquell contengudes
et quatenus emulier impetrans
moderes pugau be e hagen en son ab
clos dels dits moderes e per semblant exigir
que en cas empatxat de dit manament
les dites parts na Caterina moderada
hagen datiuada ni formorada com
altres e que cascuna impetrans del
dit manament e qualsevol altres
a v. magnificencia ni als vostres
assessors e altres en dit manament
qualsevol capaus pugau e cascun dels
aquells lo que per manament nostre omnino
fahia de fet sots la Orde na

o

vide supra
nam de manut
et esse coram
de la dar[illegible]

[illegible] dess[illegible] [illegible] [illegible]
[illegible]

[illegible]

[illegible]

501

503

506

Cerim volles

Jehan Colognes clois
Colognes fermet

Anno domini xx. decembris die
xxiiij mensis ejusdem comparuit coram
discreto viro domino Johanne de Cerisiers officiali
Trecensi Cerim volles
procuratore venerabilis et discreti viri magistri Johannis
Colognes fermet de Trecis ex una parte et
Johannes de Nanterre clois Colognes ex altera
cognovit se debere dicto magistro Johanni
quadraginta libras turonenses quas dicto
magistro Johanni promisit reddere et solvere
in festo Omnium Sanctorum proximo futuro
sub pena centum solidorum turonensium
quolibet die qua dictus Johannes de Nanterre
dictas quadraginta libras turonenses non
solverit dicto magistro Johanni post dictum
festum Omnium Sanctorum
Johannes de Nanterre clois Colognes dedit

Die xxiiij mensis decembris anno quo supra
Johannes de Nanterre clois Colognes
constitutus coram discreto viro domino Johanne
de Cerisiers officiali Trecensi confessus fuit se
debere discreto viro magistro Johanni Colognes
fermet de Trecis quadraginta libras turonenses
solvendas in festo Omnium Sanctorum proximo
futuro sub pena centum solidorum turonensium
quolibet die qua dictus Johannes de Nanterre
dictas quadraginta libras turonenses non
solverit dicto magistro Johanni post dictum
festum Omnium Sanctorum
Johannes de Nanterre clois Colognes dedit

Die xxiiij mensis decembris anno quo supra
Johannes de Nanterre clois Colognes
constitutus coram discreto viro domino Johanne
de Cerisiers officiali Trecensi confessus fuit se
debere discreto viro magistro Johanni Colognes
fermet de Trecis quadraginta libras turonenses
solvendas in festo Omnium Sanctorum proximo
futuro sub pena centum solidorum turonensium
quolibet die qua dictus Johannes de Nanterre
dictas quadraginta libras turonenses non
solverit dicto magistro Johanni post dictum
festum Omnium Sanctorum
Johannes de Nanterre clois Colognes dedit

Venda dalma
fomera de un
faat balagner

fo 189

Dee Jurgerdm merchsap unhs anno xv de decembr hom
en nefre beramen Jrstrade abito dalay Jrstrem cre
gmient lo dn Rob balagner capplns eccem p med de
Jan nonans e nada dalfina nfer vendr de Bur fmers
de anfiat balagner um dne efs fefenardes e de yofen
fegre Rob azmar fegnl dfferlos fer Jmmen alde
Rob balagner vnc med dpren denam p cmgnam
fola fmade en Rob cmy dne agnedar dne de
fer Jmmade dralendy al dn Anfiat balagner pe de
Jan nonans e dnc Rob gmie cabre dnafmers
alts m

die xxo ano nrj amo la de
xxxo by my p.a alonso mornay
yorne de scrive

Jhus

Dela cort de dos mals magnifichs gabriel
stanya donzell Justicia de la pren dela de
alroy sa Justanna de pere reis fill den jeroni
teyxidor dicmse reptenay de ca gabriel
bosch senor de aries sobre ja shar pdessi ver
may cos contra mre alonso mornay
teyxidor dellana y gnal de vevey y
mgr de dos gue assenno esser stat
pces pretes violay de vej y rem de vio
lay gnelo dit alonso mornay respon
am tuys calbo de cose o volem so dit
lo dit mre alonso mornay retrahim
nem lo gnal dit may cos sentce
ex mellira Jmperat gles ranses
segnens

Carpzimeramer ensen dpnes magnell
no bs sian semas olde desus y jnj

legis delspms regne devalencia stil
pratiqua delos cort. fro rom obten
dro nossa contrar. deles rescions. glo
pas altres anades lo que denya contra
primerament car primyms debe cons
tare de ssona [illegible] Depe dpro agsta
pas demana q amegs advtenjdo
q predatus fiamanas alapas alcu
sona creal cossiris deles dnes prese
ses rescions cagnelles p deus dret
cort. asi que aquesta pas nep mysa
sauer tretes. Desses deles pas
altre fi sauer nelvotro an redas vel
contendas. Dessans gustemps
algu nosh. prenrreg. etc.

Ffens greguns delque dis sa dessus dju
aquesta pas que son constades dnes
pretenses rescions lo que nega expres
ment. ses dnes rescions nos podrie ser
q que [illegible] en Johan se nollas sapus
de fuyrany q grec bene los dis treys q
delroblais antiyg ralbo degorgue
cognat dis ciyg ralbo contenament
fus olspms dis essas pagar delds
mre dlorso monay. E prodasegnem
no essent versemblans dis Johan sus dos

de Cdn violacj nos por redin njatros ppossa
pensions algunes y gne nos tenyssdres
algunes dn violacj ny en pensions
d cognell cesdises restions seyemulles
Cdenyngun effrari Cvalor yayes
ver Cordenar ffjustinia

Jnesgnard nos vol oblidar aquestayr
que sauem pagar comynamen aldr
lurs salbs les pensions no tansolo
mes de gnatre anys nabenaro depns
de ferro suyrants de justinia e fins
de cert tregua delsay les pretedems
fon exstjues Cde nyngun effrari Cvalor

Desque resulta Cpremissis lodr nay
cpl essermille et mulleri jmperar
Cadin demano Cregnes oguera
pas effer ysdo sdr mag justino
Cmunar Cdeclarar Condempnans
lapas altra mes Cdesplesb com
apd de justino Cdreseyra Cesfesedgo

135 Cdemostr ysumenes pnyad fz deponanmz ata
regnesser lupese mesfer dnd de lupalysaros

510

514

516

517

[illegible]

[illegible]

[illegible]

519

522

[illegible] [illegible] [illegible]

[illegible] [illegible] [illegible]

[illegible] [illegible] [illegible]

524

525

[illegible] [illegible] [illegible]

[illegible]

[illegible]

[

528

Reuls

[illegible]

[illegible]

[illegible]

532

[illegible] Cort

[illegible] Joan fes · fo Gerau mpoles

[illegible] Jten dero dia jouis xxv mes[illegible] anno gro
[illegible] damant[illegible] del dia mes e[illegible] Cort
[illegible] sperial mente[illegible] enssa fes fue des an
[illegible] Cort[illegible] dit G. en[illegible] lo gro anno
[illegible] dit Gerau mpoles[illegible] gar erre
[illegible] dit Gerau ero[illegible] ero amprae
[illegible] gren[illegible] dit[illegible] dit[illegible] sembla
[illegible] dit[illegible] dit[illegible] dit

Die xxvij septembris anno
a nativitate eiusdem M.cccc.lxxxxj

Jesus

Comparent davant la x^a^ resentia de vos
magnifich Gabriel destanya Justicia dela
vila dealbi o de vre honor Johannem en
Joan perez fill de Johan Lavrador dela
present vila de albi. E dix exposa
e proposa ver de vos dit magnifich Ju
sticia a instancia de ell dit x^a^ vos present
já stada instada certa execucio contra
Johanot en bernat mirallas major fill
de lenis com a possessor de vnas sers
ravmja yalneres en capitda dely la
sen Glorias afronta ab lo terme devers
tayna y ab barranch fondo y ab albres
heretats del dit bernat mirallas y en
defaec debenb nobles fa strada fora
offensa endita ell del dits vostros serena
dimja yolsneres pots de ester feta paga
a ell dit regnfeta deaquella Jom e

c

de debitorij prem dela dita terra leb gnalb
pe soler Conrador fill den xonb g° dalay
confessa deure al r. mosse joan valb
primere de prem dela dita vinya e plab
gnalb li promet pagar intres sse arago
de xvij dj nets e quatre segons semosira
ab acte debitorij rebut e lo dit pere
nauent nots dalay a xo dits delmes
de febrer del any m. ccc. xxxv. E na xccb
ab acte rebut e honorat joan boz not a
xxj. de setembre delany m. ccc. xxxvj.
lo dit mosse joan valb se fen restro
de dites xxvij. s. e interes dagnelles al
dit joan perez regidem. E leb gnalb
dites xxvij s. e dotze interes dessenar
sen a pagar al dit bernat mjralleb ma
tin com a possessor de dita terra segons
semostra ab acte rebut e franceb joan
boz not a xxvij. dagost. delany m.
ccc. xxxvij. E com a cell dit regnent en
dit nom de cesthonarij sia stada manada
la dita terra e vinya e prem de sos dits
entres segons en la dita e° semostra
e agnell hage de dexosar aquelles en
poder de vos dit magnifich nstre se
gnor Pere abbos monestir sancte
dni pnedicte in possessione dicte e dicte
rum leb dites xxvij s. o verament salm
tradar e pdar en lo modo seguent e per
meran dim stipulacione verbal. Vmt
ytem fon stes dnerb g alnes tantes ne

Ma d Iuoc

habestres de mijsions expentoyes feres
en dita expentyo. Ena pres dit sedere
verbs ſi trenta hyes fos fayt grado p/.
altres tantes li fon degut dexpentos
y proratſ segondes dictes quatorze e/.
cinquas cinq alsy. Et enjom sedere verbs
ſi tretze limes defetfos noudjnerbs
exp aqe e rata delcs dites quatorzelui
nbs g li fon segudes prasso delaxcoxp
etat del dit debitorſ requerits lcs dits
partides ester li admesos y deaquelles
ester fera entrada exida en dita vinya a
ell dit proxosant ester li fera festa
deladita vinya y aquelles ester
nets enpossessio dita dita vinya y tera
com aqui fra fiador dejusſ dit rompre
mentum ſy fuyra cas y ſy.

ſ̄s. Admesse y [illegible] gra de 32 en grosſ [illegible]

offero

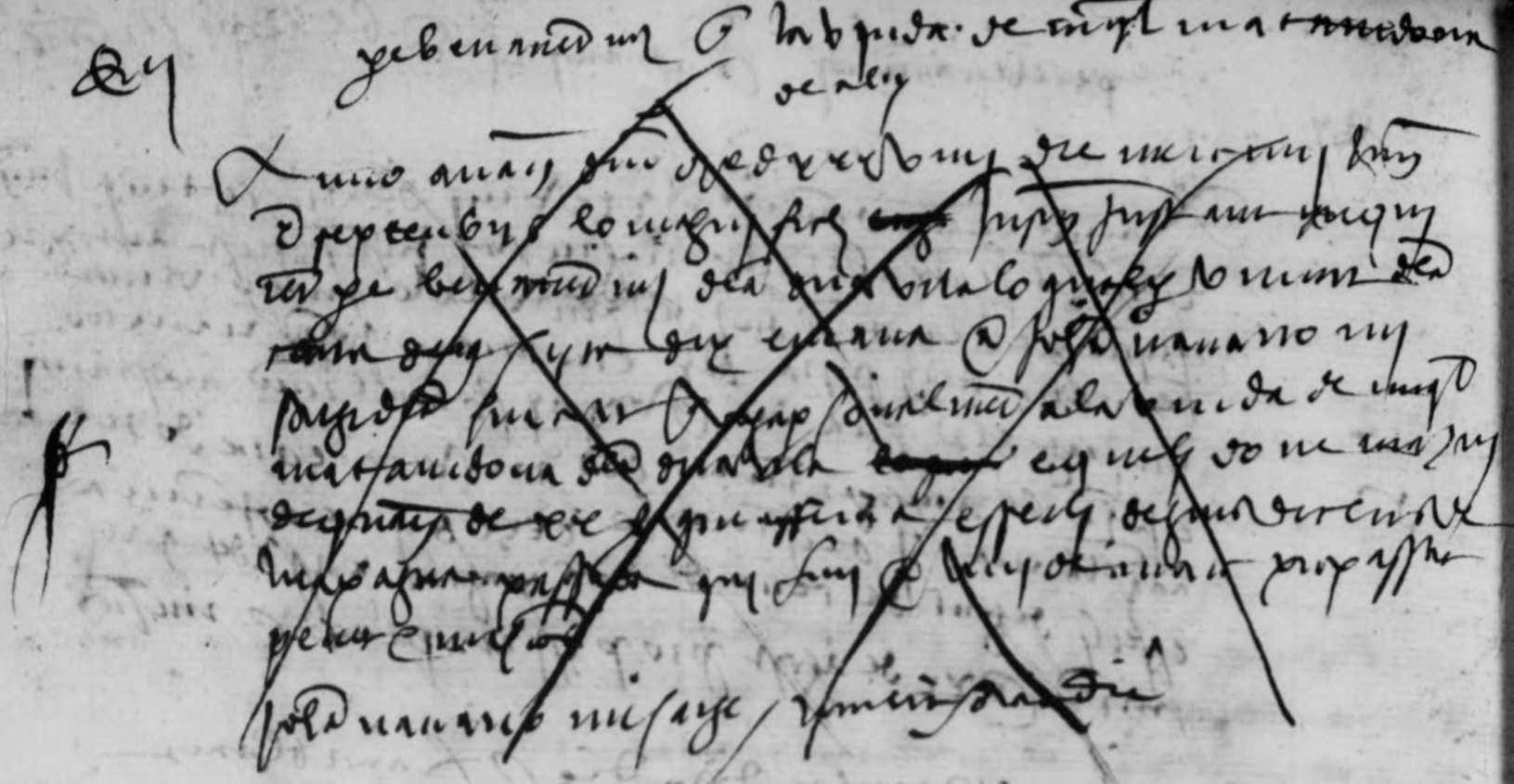

mignel deseolt + Joan muller

[illegible] perbiens [illegible] cajt carbonell

[illegible] mo anos dñi xv do xxxbmo die bens ginjt [illegible]
scripsi bijt [illegible] decrbje dels [illegible]
cregnjen [illegible] de carro reporbje
[illegible] [illegible] ecc caeo [illegible] cajt [illegible]
mano [illegible] nouro mi saje [illegible]
vaio [illegible] arloi carbonell [illegible]
bje cgregjdne nanos [illegible] degranjon dis
[illegible] [illegible] de ennes prinjst [illegible]
[illegible] [illegible] [illegible] ognellch bene obserue [illegible]
[illegible] [illegible] [illegible]
[illegible]

[illegible] nouro numlis [illegible]

Confessi ennei bens dressy xerch mensis Septembris
[illegible] dñi M D xxxo [illegible]
benmeu nzy ens [illegible]

[illegible] Possint dmbens dns [illegible] [illegible] mensis [illegible]
[illegible] [illegible] [illegible] [illegible]

Deinde autem dicens [illegible] [illegible]
[illegible]

Reds

Leor Songe Coir Senge fil de Solsers

Anno dñi xo de xxxv mo die ccxxmj
xpo Scribit damane quod dns Rex
non habet nisi unum burgum
Leor Senge fille Solsers de dno
De Grandes Stro Reds e unum burg
ad leje Senge fil de Solsers de Grandisonde
Vt burg. erat quietus dns Rex
Communis de gree cro Sed unus burgus
de Cibut de non Soit Claudij de
m. det ccc mr de xxxiiij gre manet ad
Communia ut dicit dnus de Grandisonde
et Scirreve

Et do dns Rex

Soluunt ut alii xxxx de dnio

Primus vero die Jovis et octobis de ccc xxxvj
damane quod s

Die Jovis et octobis ann quo Supra Coir Cano
Cadiano unum burgum ad Lyminch leje
Coir Senge fil de Solsers dit ccc xxxvj et dit
ccc xxxvj Coir Cano Cadiano unum burgum
et dit leje Senge die ccc xxxvj et dit Coir Cano un
Cotet unum burgum et unum et dit Coir Senge
dit xxxiiij et dit Coir Cano Cadiano unum burgum
unum Grucem et fod Grucidet gregem

555

Dicatur Cecily Domo angelo vnde Domor mgrett

Lo dia mjsage comdes publich amar Cossyras
Lomor dj Cridas fer Lamez prieyr y Enclamor
dicta Cambres y Cecilia plo dicta Casa debes
ont Cossyras dj Cridas Cambres
Cridas dius Cecilia dicta Cambres dius
Cridas dius Cecilia dicta Cambres dius
Cridas dius Cecilia dicta Cambres dius

Lo dia mjsage comdes publich amar Cossyras
Lomor dj Cridas fer Lamez prieyr y Enclamor
dicta Cambres y Cecilia plo dicta Casa debes
ont Cossyras dj Cridas Cambres dius
Cridas dius Cecilia dicta Cambres dius
Cridas dius Cecilia dicta Cambres dius

Lo dia mjsage comdes publich amar Cossyras
Lomor dj Cridas fer Lamez prieyr y Enclamor
dicta Cambres y Cecilia plo dicta Casa debes
ont Cossyras dj Cridas Cambres dius
Cridas dius Cecilia dicta Cambres dius
Cridas dius Cecilia dicta Cambres dius

558

1

†

+

f

Jhs

segons que en la dita venda mes clarament
esta expressat. Com dit Johan obtingues
aldemes Com fes sa deposar en poder
vre Cabrer Corr. Centeller / e bolans
en dit Johan pagar e obtengi possessio del
dits bens comprats / e deposats les restants
cinquanta lliures lo honorable Capella
parroquial de la dita vila de alba ofermat
tengi sobre certs treus / de cens de ffrensals
los pensio de vny / e mayrenc de bar
rensal rem / ppetual / sens lluisme /
sadriua cascun any pagadors en quaresma
sobre sant tros de etcera olmaz / en la parrada
de Guotes lo qual en lo temps que es mes abre
nar pertuyt pcliver, la dita Capella
sidel affrontana ab Comj zeal / qui va
Corentoyna ab lo Johan de Jamme berenguer
y ab Johan de Jamme sempere segons
Confessa ab acte de Cabrer / e confessio
feta / lo dit Johan pcliver rebut per Cabrer
dessus / en Johan Rodj notary / testimonis
dellmes de ombre de Canyelles / e los
altres de yo / e de dita mayrenc rensal / rense
ppetuall / sens lluisme / e sadriua
cascun any pagadas / en lo dit de Sant

miguel los quales essen onerats en sobre
sum oblnor situats sobre dinoto terme
dela dita vila de alta enlagrada dela
forqua que enlo temps que acadonsh
fonsh abrenat fen ossanberdu cabanya
mesa de dies contrastana ab olgnai den
Jamme berenguer dabadie olgnai romanya
aldir ossanberdu dabrani nayarguso
e corenoyno segorro sen tostra abans
de sabent retum / confessri sota ylsdits
enssossanberdu rebuy la dit enssimoreo
Josan bedj nots / lo dilmes de ombre
del dit any ab D. dels quals dits ab
vosne sabo si ersjuge / com los dits dels
rensats fumen de peyra vom q fessa
mes dagnelles nos pden gnyor / e sor
la de denar / e dissolar del prea dit
dita compra / e trasso degun son pitro
go retinam se ellos dits oppsons vom se
oppiessos dels dits dofrusats ensamps
abom q deportalet depossa en
poder dre dit cort de q
complimens dels dits dits q
dels dites terres pdt compra des degue
nys dos la dit depossi-lisra admet

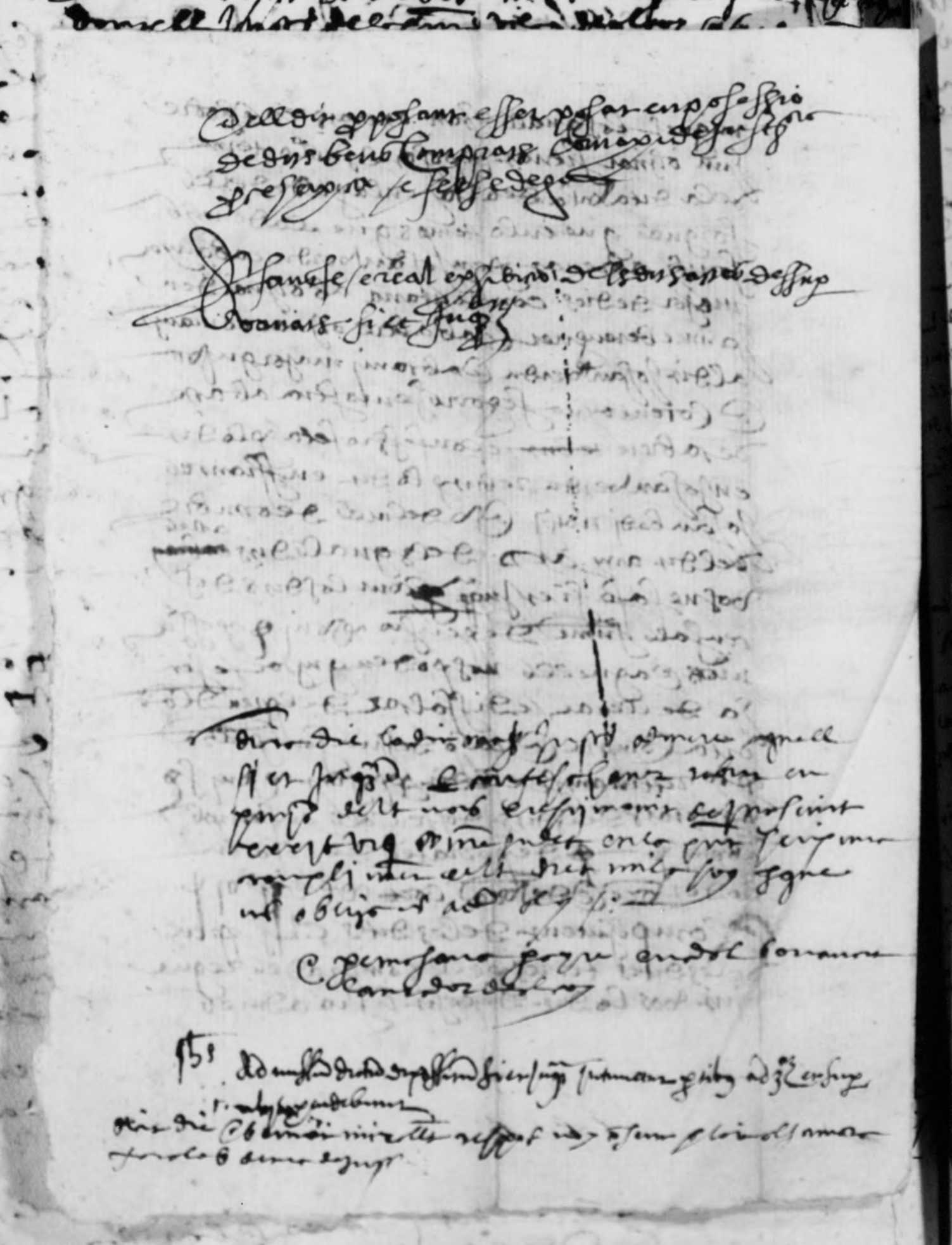

depossit

die xxo septembris anno Xvo d
xxxo vnio ppt Indicy mt[ra]mes
al[ba]mote[n]s[is] ord[inis] p[re]d[icatorum].

Jhs

Dauan la p[re]sencia de vos mol[t] mag[nifi]c en gabriel
stanya donzell Justicia de la p[re]sen vila de alcoy
e[t] vos dore honorable cosimet p[er]sonalment constit
uhit en lur[es] fos[sa]n dal amoro nost[re] Jhs
dela noble dona angela corella e de cala
tayu mare tudriu e madriu Jmediatament
ablos[pte] fenta compte de Coremayna del
fill y seren del noble don fos[sa]n de calatayu
q[uon]d marit de agnella e dzigne abrasta
delenda rebuda y co dispret en fos[sa]n an
nost[re] Jhs del mcb de octubre any p[re]s D.
xxxv[o] lo magnifich Cuide mi[ra]dalla en fos
nom propri y com dona dena angela mulle
de agnece bene e transporta al honorable
en fos[sa]n ferrano fieldenge e bulgamens
dun de sthenueta besid de Costalla Dmr
xxxv[o] ben y grensalb casum any pagadorb

enlo dia detorssanns deagnellb ajst
non rons trentatressols gnate dinelb
renfalb lossgnalb penbemor mjrallab
fill denlms Dnalmyssa mller lord
demns Denor carregarb aldrenginab
mjralleb ygrun de vedmj abrarta
rebnda glo Dispter enfrandes Josan
bodj nossj Deem delmeb desorembe
anyos Dreey agimatejs abrarto
publira dedenda rebnda glmyssosp
dalcamora nossj Doy delmeb deagosp
delanyos D eeey lodrenginab
mjralleb esammller benere etransspa
tare aldir noble donsosan delcalaro
yn Dmr veedo qmy parr delgdins
o Dmr eeem qmy enapreb abrarto
rebnda glodir lmyb osan dalcamoro
nossj Rj delmeb degulios delanz
os D eedo lodir cyssan serrano/
enson no propij yom Dpramada
delassond na glsaber mmllensno
bene/e transporta aldir noble don
Josan de Calatayn lossdammr dits
Dmr eeedom q delsgnals dessnb
dits ares dessng danais vosne sase
fier jugnamen Drom Justanio
deldir lmyb osan dalcamoro nossj
promada deladitó noble Dono

angela cirella y de Calaroyr en dix
nom ffalcon dels dits Dirmas Justh
ypensions degudes en los dammnys
dits y Dmr ecem q my reffals es
ghar donat mas ego aldir en bns
myiadels y ofammth y offens los bens
lesius deagnelles alabor en dessots
debens mobles et tandem fon stades
demandes les spenals obligations que
fon ffines cambres creyxdors de torno
olmars y altres cosses enagnelles pre
redens Decretz ma sty maio trantorb
y arrematats aldir en ffine bny dolles
ab carrech de Dmr ecem q my rem
gues podenguiyar ypren dre my q
cogualdita benda esta da feta ab
dit carrech ypren de tus myhjosens
segons gue dela dita benda consta
pates, fetz y rontzmass en la cort
ord deleguada cosne fase fiesta
guantu drom dites spenals obligo
nons lo pren deagnelles nossa rend
pos. alegpryeior dedir renfal
dedits y Dmr ecem q my de
Justitia fetz a defer agraduris del
dit renfal pro rontz dapar bongrado
glos dit Johan Serrano lespyniera y

posesora que la dita part aquell
compra la dita Donyssan de Calatayu
pugues ésser primerament en temps y ro
abstanta justament quant apar y deu
regnar ala magnyfica mabrancha
contenyda de suis anes y verda
dessenyrament declarar contradun
esser primerament la part del dit en Josep
ferrando demanda aldit noble Don Josep
de Calatayu e aquell en Dimeccemp
nyt y reyals adonas als especials
obligations demanades Abtentatives
nyrolles esser part de la sal demm
aldit Josan ferrando y lo dit Gines
nyrolles y lo dit Josan ferrando
demanat aldit Don Josan de Calatayu
Car sens preiuhi de les dretes que lo
dita noble tindria y tenir pogues
contra los dits en Gines nyrolles
e Josan ferrando y Calatayu part del
dit en Josan salud y tots los drets
que li pertanyen e apartenir poden
nenguns salvants Com als contra
aquells Com apar y de just per
ser lo dit en Josan la dita agraduria
fa sedor e Jutge del dit en Josep
ferrando requirent lo dit en Josan en lo
dit nom esser feta acte oportuno

alfonso Jufft de la orta de la castalla uerifi
rang aldins johan forrano lo tenengue
ent la dita fruptuno manamh gue dno
tres dies fra Comparegno de nant dos
dimnag Justino gleng nsreb Sppre
ten tenz Dor alga fara par abrang
nano gue en absentio fro fera de clard
tem absento enreb no obstans

jhs Jnst pari s. bernardo miralles er eig bori er genizio
miralles pro eor jnsecusse er si fna prisa ne im
jnsecusse er dicis johannj ferrario respecm
enig fiam lisere requisisse quibg omnibg an
dinis debisa providebit pronr juris frenir er
rationis

a

vide supra cor. meliorem

Cercera made Reclos emanats [illegible] del
mossengor biel stamyo donzell Johan del
bis de dlos del any dellanarts deneo 82
Xo d. xxxbum°/.—

Reclos

Amxi d. xxxxbum°/.—

a385

586

dclmesprey rey regnelus
anno 170 d cccb ony fossut
fossy pfd alramora vn Span

4

Jhs.

Les messions de Jnbsolites fan Comencem. fer ans fossett
Johan alramora notg. & p. substituss. de la noble dona
Angela Corella Cd Calatayu vidua relicta de Enoffe
dons Johan de Calatayu qo mare Andryu / e Cnzadryu primo
ment ablo gll senor Comte de Corentayna d elfilly se-
ren del dit don Johan de Calatayu enla exp. que pon
d aquella se fusta contra en Bernat myralles d Jammlle
ylacort debos dit magnh Jnstrno delaspus dela dcalroy
lesquals son les segnents

Primo alsmia de la cort q la thro delina[illegible] Jmpetor
Cd xxd cenes d emare any a D cccb xcv d mj ——— ℔ 1 ℥ ℔

Al promada q lo Justanra de Jonsalay ——— 1 ℥ ℔

alsma dela cort q ntzmor la rcllo ——— ℥ ℔
any de cccb xcvi
alnssatge q ntzmor la dsma [illegible] ——— ℥ ℔

Jtem alsma dela cort q ntzmor la offerta de bens
mobles Cd cccb xcvij de cccb xcvi mes d emare se q elsmor
ca alcorreda ——— 1 ℥ ℔
alqs. q lo Justanra ——— 1 ℥ ℔

Jtem alsma dela cort q contzmor la offerta de bens
se sens alsma gran sumptuo Cregistrar aquella
en la gual q la trenta q rs Jtem de l s bens se sens
sta Cccb xcvij d emarg any Jamus dit ——— ccj ℔
Jtem alqs. q la Justanra ——— 1 ℥ ℔
alnssatge e corredor g corrr agnella ——— ℔ ℥
Jtem q registrar la sumptuo d elsereste de ls fruyts ——— ℔ ℥

L ——— ccc ℔ 9

587

Jtem alyor y la justanna de ser feredor los fruyts dels
dits ferenals @ dels dits deuts ——— 1 ß

Jtem y los dits rendres de gràcia de nassa dins nyvalles
@ samusta @ dels dits deuts ——— 1 ß

Jtem almussafe y sus jurisdicions als dits deuts @ los dits
jtem alyor y la justanna ——— 1 ß

Jtem una summaria que fonch arrasada @ dits de
Jnclosa fra com usos @ vene fe bendo no ad rompo
regnis ———

Jtem alyor y la justanna de la summaria ——— 1 ß

Jtem la terrera summaria arrasada als dits deuts
@ de ne fe bendo @ dits d'ynclosa @ lo manament que
fonch fet que no menassen jnstes & stimadors de ells fets
tasts @ drets de ells dits deuts ———

Jtem almussafe y los dits mestaners @ ortolà
Jtem alyor y la justania ——— 1 ß

Jtem la cullita feta als stimadors per los deuts @ dits d'ynclosa ——— 1 ß

Jtem la relació feta als stimadors per ells dits deuts
y sonen los signals stiguen tres dies absents sadins
de tot haver tots los dits deuts manats y ells feta
stimació ———

Jtem als dits la correcció rectificació la relació
de les stimadors que son revels Jtem @ de dos
dits qual relació fonch feta per dits stimadors

Jtem als mes de abril que dits foren stimats
per los dits deutors que son
les ordenades e fonch stimades les mijsons

Jtem mes de maig stimació que fonch arrasada
als dits deutors @ vene fe bendo @ no
narsen promassen comprador o rompra
dasquells mes de preu y donat als stimadors per
agost.

Jtem almussafe y la ratja y alboi dio
alnyor per cos justanna ——— 1 ß

Jtem la segona summaria arrasada @ vene fe bendo
pertanyo als dits @ dels mes de agost ———

L

1 x m ß ß

588

Jten alos mossarge sladia Cristo Quanomer que pro
mosser comprador grymes depran donassen eus
bens

Jtem alos sladia justanno

Jtem Quy delos mes dagost gterero stmanio
alsyna delos

Jtem aldmossarge slantario yrellano

Jtem aldrigo sladia justano

Jtem sgnarta cotmanio Quy delos mes de
agost mas Quenne ser vendo Cgrespmosse
comprador grymes prey donab o syno

Jtem alos mssarge sarmorio Credd

Jtem aldrigo sgo justanno

Jtem slalbo mmanio anfado Cery delos
mes dagost Quenne ser vendo Cmas Csanc
losmanad gue sgmossen comprador grym
nes depreny donab smo seyen tamorzes sbb
bens slospsen gue sto baxo alsyna

Jtem alos mssarge slantario Credd

Jtem aldrigo sladio justanno

Jtem slarcguesto sotoys dyo Cery delos
mes dagost dedramanta blagnoe sobre gues
los dis mag justanio sser manes alsdis dentas
gregno sbe tmanio Csma degrano nes
gue deder eraū esfadebansadeb desdis den
tas sos vendo dclasserab ablo prenguesi
eno dyo gue dey o lo Cmprada justpren
alsyno sobtymo ladio segusto

Jte alos mssarge slantario Cmas

Jtem aldrigo sladia justanno

Jte Csmag tmanio anfado Cery delos mes
dagost delos dentab com no se compare
gus ni Jtmas Comprador alsyno

Jte alos mssarge sladio tomano yma nomer

Jte aldrigo sladio justanno

Ite alsyma rentmanio anfado de vny de ssmbre
de vjcxlvij dezmas y algualdio de sseroflor
mador prometsan compradas ynjures de
preny de nosse de romynano guesten tanrab
los dzebs alsyno

Ite almssarge y sserlantano ynanamur grecs

Ite alsor y ladita ssanno

Ite glabendo de[illegible] rensormer cab gueb
bene res dmre josan crimano de rass t.
dni de lon y los rass creserab anyobjel
bosch olsyno

Ite almssarge corneda

Ite alsor y casystanno.

Ite glore guesto guesorsh sete y adizes que
sosmanas oldr bis vjrabdes gues alsjnde
ro de cor y mas glores dedzials compada
s/ocompradas guj nuebs depren dosnosse enditeb
serebss altramem y aldr dio sey d tranadeb
algu nuebs preny de nanjo alsyna

Ite almssarge y ladita ntario cicllo

Ite alsyn y ladita ssanno

Ite alsyna dels cor y conjuioz la gtemano bosjra
desembre dizanj

Ite y lo dereto d drendendo alsyno

Ite alsor y la dita ssanno

Ite alsyno de ladita rompledendo decebs uerags
cambres seveneds [illegible] d ser mysbosog lar:
de dusarb pnyeller la pyrned desembe dizabz

Ite almssarge y rnedor publash y sserer enrantare
dengndes bendeb less erarrecambeb gles tmyb
sinydsh obleb y orb sarond dni de nuedcoy dio
d sabdelcyo emparteram d pagnor gnsson

Ite gloniof ser alcomprada gue depssab lopren un
rando olsyno

Ite gles depossmser dny desembre de cent libres
de dzs comprada d dero contjnioz cusmis al
sjna

Ite gles alte depossmser dny delosjnueb desembre
alsyno d registre nuerar alsyno

Ite gles comssno seto almssarge posab unpossno
del comprada dedosbns dny decbmes desembre

[illegible]

590

Item fla anado dells mssotges y comissarij @p° | ij q
fan inposessio dels compradors

Item assigno dlo con. y routjmon les possessions
dolzes y cenoss @ambos confrontan den Dssje
tass @to de my q[ui] y aste de possessio | vvvvj q

Item an nadal bonanor clamado en pod[er]
delqual foren armanos los bens seralstats
fes ans q[ue] y tengns depteg de aquells
@bona me cumpte @ross | vj q

Item an fosan pelliren y assy tj en dlos hjos del
dits bonanor y ans se baxen los blos | vj q

Item an fosan bg nossi y routjmon los stems | j q vj
dels blats dits

L vvj q vj

Item ram regnes y ceram y altres s. Inscriado
dels cord de Corenty @justania de Colitonoble
dono angels Coello y de Colorayu en dits nom
@p y per dequells contra los dits bens
nyolles @mols de ciues denars De cany as
D eerebij y ab mengnz fer les huessions de jus
dits @p

Primo y ca dits denars ass | a D. marc | j q
persones parsino D my de cabil | ij q vj
lassone guy porta la dita letra a la vila de olzy | ij q
y carro de offecto feta @ de dels dits mes de mar | ij q vj
assigno de Corentayno | ij q
y la responsiua feta a la justicia de olzy dit dio | ij q
Al mssatge guj porta la dita | ij q
a perla dita de vendes assigno de Corentayno @ dij | ij q vj
demarg
y la responsiua assigno dels justs de olzy dis | ij q vj
dio
Al mssatge guj porta la dita a la vila de olzy | ij q
y la dita de offecto demols bens lassons en la
prop dit dio assigno de Corentayn
assigno dels justs de olzy y la responsiua de | vj q
dits bens lassons @ms de dels dits mes demarg | ij q
al mssatge guj porta a dita letra

591 | vvvij q vj

Item pl allro de x dies de grana Gonçalo Dias
bemar myoller Samuell Lamy de gmyes
amy alfayno de Corembayno
Dalcaforsino Afrayno delfustino de olyz dis
Dio
almussage grysporta collio
Ledllio de vendo dela bendoseguz Don degmy
Diranz
almussage gryano olyz portalo Dio estgue
tres dies
plo trellar de lo eſ̃ guesen pdarajoz a gelo
Dañar lo gonemado de lo Conor de ysajno
Item pleo mssrons. fasedoreb
Item ol̃or plo fustanno de Cosmes Smptuo

Legnalo dites mssrons Dessefes regnes Dis
cusoeff Jus. olramor nosſ] enlo dis no esser
plos dictos Justino Lafadeb fisefegons enlo
si de rosmes stem seu contengudes

die xbr octobris d ccc xv. pr̃ebitate
ab p.o scti Joh. ad alt. mai. hor. t.

Xp̃o Jhesu pmissarie de clay vacat. sup. dies essot
esse cmot fies cogn. Justine mis liberum omne
tuz pij Cmd cognim gradu mz gradofimo
sexsplz sepid dere jozz Dsmj mens pariv

die die sõ nam. cmeſtaue gmj mo Cbem mijdle sso mde rsond
nos ors.

die mj octobris d ccc xv. pr̃ebitate Co pij cur. in coir. lod. Sanc. mes & ors

592

die ccc xv. octobris d ccc xv. pr̃ebitate pmissarie Comar mijdle rsos & nec. pauc. mos

Vide infra / Dono angela mde / Bernor minelles

V. cognt

[illegible] Et ij mateys [illegible] Et manu forti
[illegible] Et [illegible] Et [illegible] Et [illegible] Et [illegible]

Kmes ffelnestre ⁊ Afamres foler
reyendor

Anno a nat. dñi M°CC°LXX° quinto die veneris duodecimo mensis
septembris Ego magister arnaldus
de bosmene dilectus de alexy instans ere
gurien bosmedi engmes felnestre payre de drabto
personalmente mana an joan xanaro missatge de bajno
lor que viatge personalmen an afamres foler reyendor de
drabto e que en sue mas ejs a dendreb jnbma polens
ez degnamunar de orzesos entos gnalb denar e pagar
aels requirem esrabolumrajamem degar enlubreb
decepn aren decepn mes de septembre e messonb

joan nanarro missatge relars dn dra

Vide
V. c

7 Ch 8

596

Los jurados
Consejo

En la villa de Madrid a veynte y quatro dias del mes de
noviembre de mill e quinientos e sesenta e quatro años
se juntaron en el ayuntamiento de la dicha villa segun
lo han de uso e costumbre los señores justicia e regi-
dores de la dicha villa que de yuso firmaran sus nombres
e estando juntos en su ayuntamiento llamado por
mandado de su merced segun lo han de uso e costumbre
e estando presentes los señores Alonso de Vallejo
alcalde e Juan Gallo alcalde e Juan Velazquez de
Salazar e Juan Ochoa de Salazar e Juan Vazquez de
Salamanca e Juan Bautista de Lanuza e Juan Gallo
de Andrada e Juan Velazquez de Salazar regidores
e Juan de Ocampo procurador general de la dicha villa
e estando presente asimismo Juan Gallo de Andrada
mayordomo de la dicha villa por ante mi Juan Vazquez
escribano de su magestad e del numero de la dicha villa
e testigos yuso escriptos

Los dichos señores justicia e regidores dixeron que por
quanto por parte de la dicha villa se ha suplicado a su
magestad del mandamiento que su magestad mando dar
para que se quitasen los propios de la dicha villa e se
repartiesen entre los vecinos de la dicha villa segun
mas largamente en el dicho mandamiento se contiene
e para ello su magestad mando dar su carta e provision
real e para que se cumpla e guarde lo en ella contenido
e para que se haga la dicha quita e repartimiento
segun e como su magestad lo manda por la dicha su
carta e provision real e para que se cumpla e guarde
lo en ella contenido e para que se haga la dicha quita
e repartimiento segun e como su magestad lo manda
por la dicha su carta e provision real e para que se
cumpla e guarde lo en ella contenido e para que se
haga la dicha quita e repartimiento segun e como su
magestad lo manda por la dicha

599

601

...grabio en la parroquia de Bulgarmenor a dezimas
segun aforo abezeo y olmar de Jaime mayn
rivet y olmar y rens ramos q sobre dezmo de
pido q y abolmar y herera q sus dezmos
mayzan q en la grande es y pan de ecclesia
es q sea de herederos de dicha herera y olmar
y agreeera en lo sobre dicho abolmar es q
forasubiesse alguno de dicho no sea pre
dret e dezmes de grana mes que dellos en
pew y mes mes remes segun es en la de
cadiera de la grand sobre dicho appar
renado en mal dezmes de gados abune
fabundo de dicha herera y olmar sus dezmos
no pagen dezmes q fuera la dicha pagne
ecclesia pregesseipagen dezmes
pertenecientes sus mesiones y menbrum
de ganados de dicha ecclesia pagen dezmes
extendar expresso de buey ladiezmo ran
yerso indum q declaramos en la professa
de dicha parroquia q agreee ambos de dicha
de abbadia ninguna dezmo dingun abbo pre
sente ni venidero ladiezmo alguno ni dingun
ynguez segun la dicha parroquia de dicha ecclesia
segun y agreeera dicho q ninguno pueda emanar
abbe ni abbo ninguno abbadia ni de dicho
vno de dicha y benefficio ecclesia cadiez
zera e demas especies abbadengos de gados
abbadengos de dezmos q pertenecientes
y de offerta pago abbadengo de gados
ni no pagueen demanda e negun q dicha
gran de dicha parroquia pertenecientes dicho dret de
pueda dezmar ni pagen agreeer venerable
abbe ni no gmes mano observancia y admisso
de presente nos de dicha ecclesia e abbe engaeen
diezmos sierras ni agreeer q no empeda
dezmo de dicha ni dezmo ecclesia ni abbe ni no
cargamen diezmos dichos abbe ni no en
diezmos y dezmos q abbe ni no agreeen
de mas ninguno nos diezmos dezmos en q no dezmo
regen y dezmos de dicha ecclesia q

[illegible] dr[illegible] [illegible] [illegible] [illegible]
[illegible] [illegible] [illegible] [illegible] [illegible]
[illegible] [illegible] [illegible] [illegible] [illegible]
[illegible] [

germans fiels den bemanyador y abolemar grens dendos
manazam q' lagnd dekend epssefepenlos feruns
dedn dauma manazam Dgay gmdrsfonello Glos
m dedar dermas gnyms dela dreabulada dey des
mal epsumpsio dessperable pmmbans dgeneral
gouernador enlalemare degne dels enbmms
dealayars dego alegnanst fesa mesa bendo
Creal thiamein awspnq' mes sō dara gynams
sdremqnant

Qi defaro lmzaedr mennoal aldn medr lo
dmnedr defet megne esubapa ladre en ladio
seretar y almar glos cos sayssmans dladre
huladeren enlaqualsen zelaro no sanessanden
mes pren dedshs mar Cmpsenbs sel boynals
sfmada ladr en ynquesangs pes ad defranso
E ablosfuyrs dgan degnbes ptanyen aldn bu
mnaccs enladrasereran E olmar gobedr mas
enfaro ran berestdel sanpm spal

Qfet ladraserearo ladr lonstmem de jnsma pee
beness dobrem mar pren ponga labrendr dladre
seretar fesp dsper ademadmans enspo dedr E
ranperaem dhgce pmes dedmble E mma dr
vnedr E enlo jmerm vnega esubase dbenal
mgapeslas esofs ayssmans dela dnabla da
alby E delpren gney nobara nefara zelaro alo
ors

Qrerer bero dre ndns jnsp dhs jmdro zgmds
serany Damans dnbsfmem dsprra eonsfro
rompaiedr ladr enayy neg ganglspes enls dr nor
dr E romlabenda dpadra serasr colmar fos
ptnzada ppad ge dpero alb pns dra sfor de
dedm regrtenapero dnabenda gfer fera

Qfeadrasegnesals dr bsfmem dprra for ve
nncapzgenbs fns aldn enspr nmano medr gm
dessns. Cpmes segnes
nar segro mmar ererapar esuy sma nobarmed
pren segnal dnedr fe zelaro cesfand vne
gmr labrasereran colmar pels ayssmans
dela dnabsfor dsaley enbsgnal dre nosamanoban
nes pren dels dns dhs dsf ae dfrmn enls bs fmps
E fmn dequelles gmyans aldn bernar mnadeo

606

dre nssd rebar nrs prendeedno[illegible]
grecy famadr lsdn Abgnes Joanet pelerlo dit
hom pdes xedr Jonpubspll ad defraus establ
fungs pranyens ledn Jonpmapal adadrase
rerar Colmbr

Cesrreps bes dreben: Jesp dbm Jamdr mesb
decubul anosJamdras ayr do tedemy Danans
lan bsmem dsfsra emsa rumpredsdn
en Agnieps angsley ents dr nom Dre Cangns
Jnera dlmmara adrebud mirabes mesb rsan
pals pns dr esfr dem Jabenefer vnda de
Jraserar colmar esmys Cnfra emporegn Regn
em ladra ayr dcunz Jedd adnigr Cladrabendo
eanmmara Dagnieps effer ferar

Dlsdr ents dsfsra dre Cadmenal adnaasfar
dcyn e esmys ep beraf. debrem nans prepr
roga ladrabenda Jadema dsfspre enfradem.
Cpalgnal dra dfsalbdevr pdmes Jmanr aldr.
Jnedr nas acesbud mirabes Jsegnanarar
Jabenefer vnda dcadraferar e olmar esmys
aldemas pdr donam. Dque ents Jnerem mesb
Cfubasr Jdraferar olmar esmys pldcefs
Jrpmar dcadrabenda dcaley Cdeprengnes
nsbns nefsra relrs acaper

Cpalgnal dr anedor rebus esmys dr mes mar e apps
Jrsfam mnar dre relanefem Jsues mar aldr
Bemar mirabes Jr cfegns dsfsb mar Jr eraefar
Dnoregnes Jsmadrnegns esmys fubasr Jdraferar
olmar esmys pldcefs Jrpmar dcadrabenda
dcaley ents Jacfud dre nsfaer nabar me Cprendeb
drb Cdd Cgnefsma dr Jdmyrque Joan
Jsl pnez ents dr nom

Cnfeq nemerb endra Jabben gne dr predsr mesb
decembrib. anos gne Cdd Cccl Cdecbm Damans
lan bsmem dsfsra emsa rumpredsdn Jdr
emyrque Jrpmes pel Cdre Cangnes Jegnes mm
mar ae dr enbud mirabes pnb mm Jabenefer dr
esfr dem Jabenefer vnda dcadraferar olmar
esmys aldemas dcpred donam emfra mpnegnes
regnemm Jdra anfars Cnmmara ead adnesb
adrabendo esfer fer emmmaro dagnes

[illegible] Bernem despuna dre Gadmeno ladres
anfaro terminmaro fierings Cpabeneça debres
nit maro prenporego ladrabendo pudreemo esfor
deun Gmprare ver depdr mes dembre pal.
gnal dre esfr deun pdresic comno alen mesbor
mas alen bud mareb y rerero maro pabeme
ferbendo deadraserera olmar esmyst bedemes
prendanana dyne ents juserm drago Cfubuse
de adraserega olmar esmyst pbs esps arpmmaro de
esbets de [illegible] Cdre prengney nebera nefenre
esbeneçe.

Lygnalm mredor rebm ens dn mes amar espyf
esfom nmat de relars fesr sad mar alen bud m
raeeb ls esegnb affrs mmar biereapar dyne
dpmarer esmyo rnegm Cfubasst ladraserem
olmar Cpmyo apeebs ebmmaro deadrab la de
[illegible] elesb esbaghnal dre nfyf. Cnolem mes prendeb
dnes dr dyf. gbesysmya du ldm engfqueesam pl.
pgr erbdm nem p. obs deldm spupmmyf labbdrs
esmyss ca de bdmpar.

Cfsmper amem dre bmc jsty vensfpndrm mesfb de
rembyst dmo predrs Dameam ldm bspmemde
jspndream fre mpmeref ldm engfqueesdo gf pg
C dre G admma reirera mmmaga al dr Bernar
mraeeb pro mera nam pabs pmb dra esprademe
pabeme ferbendo deadraserar olmar esmyso
emo fra mpnegnt. Regnenat ldrbsarsar dmmmo
rbeet ladmeso Cladra bendo emmmaro dagd
eggerfero

Lygnalm mredor rebm ens dn mes amar C

608

vide bene supra mam
dorum xxbm

viderecos bm
cons

Dono angelo mcdo &c bemor

Sabbo die mens xbr
ghalfrcō d ecclesiam dobiane
mos Prpt ecclesiam sancti
lobi cois pdo dñi mchi mor &c
Comes fungs dans dñs dñs &c
Cancellarius dñs Legum doctor
regens ñras ecclesias rondo de
pretium regnio &c ecclesiarū dñi
Presbr ordinis &c

Consignemor vero die sabbi xbr mensis octobris
gratiosissimo millesimo quingentesimo nonagesimo
octauo pmissa dñi nostri ihesu xpi
Incarnatione presidente sanctissimo
in xpo patre et dño nostro dño gregorio
diuina prouidentia papa xiii anno
regni eius octauo existente ac reuerendissimo
in xpo patre et dño dño Ioanne andrea
Episcopo Aurien. et Auriensis ecclesie
comite dignissimo Petro Lopez de Haro
Cancellario Legum doctore regens
Cancellariam et in eius absentia
Reuerendi in xpo patris et dñi dñi
Ioannis Garsie de Quiroga
Dei et apostolice sedis gratia
Archiepiscopi Toletani Hispaniarum
primatis Magni Hispaniarum Cancellarii
Consiliarii et Inquisitoris generalis
Sanctissimi dñi nostri dñi et eiusdem
sedis apostolice Nuncii
Ac Sanctissimi dñi nostri dñi Regis
Philippi secundi Hispaniarum et
Indiarum Catholici Regis
Regnorumque eius in Consilio
Supremo et Senatu Sanctissimi
officii Inquisitionis generalis
Hispanie Inquisitoris generalis
Ac Sanctissimi dñi nostri dñi et
eiusdem

son ordinari assessor ... essent elimadet
... diet ... de cinch sous per lo dinar
... cessions dessa vila de cascun dia cors dels
... mos ordinaris e extraordinaris ... nobilis mosse
... ser ferm ... agnell

... que com ... dit mossen ... vist dos cimi
... al dit consell ... amos ordinari dit
... dinar dos cinch sous per dinar ... lo
... grals dits ... dos cinch sous ... lo
... mos ordinaris e extraordinaris ... pane vi ... lo
... cebudes ... cccc ... dotzen ... romanes
... engros dels ... cents morabatins ... ls
... ... dotzen ... dos ...

... dit ... los dits ... ls ... cinch
... dos ... dinar ... lo

... ordinari mossen dit ... de octobre any
... del mos ... dit ... dos ... vi ... lo
... ... dos ... ls ... cinch ... dos
... ... dos ... ls ... cinch ... dos
... ... dos ... ls ... cinch ... dos
... ... dos ... ls ... cinch ... dos
... ... dos ... ls ... cinch ... dos
... ... dos ... ls ... cinch ... dos
... ... dos ... ls ... cinch ... dos
... ... dos ... ls ... cinch ... dos
... ... dos ... ls ... cinch ... dos
... ... dos ... ls ... cinch ... dos

[illegible]

[illegible]

[illegible]

612

[illegible]

[illegible] dit [illegible] [illegible] [illegible]

[illegible] [illegible] [illegible] [

612

Promza fermada p orde noble dona Angela
Corella se de Calatayn vidua relicta del noble
don Johan de Calatayn qr en vers noms al
Honorse dispres en Luys Johan de Moramora
notf vegr de la vila de Alcoy

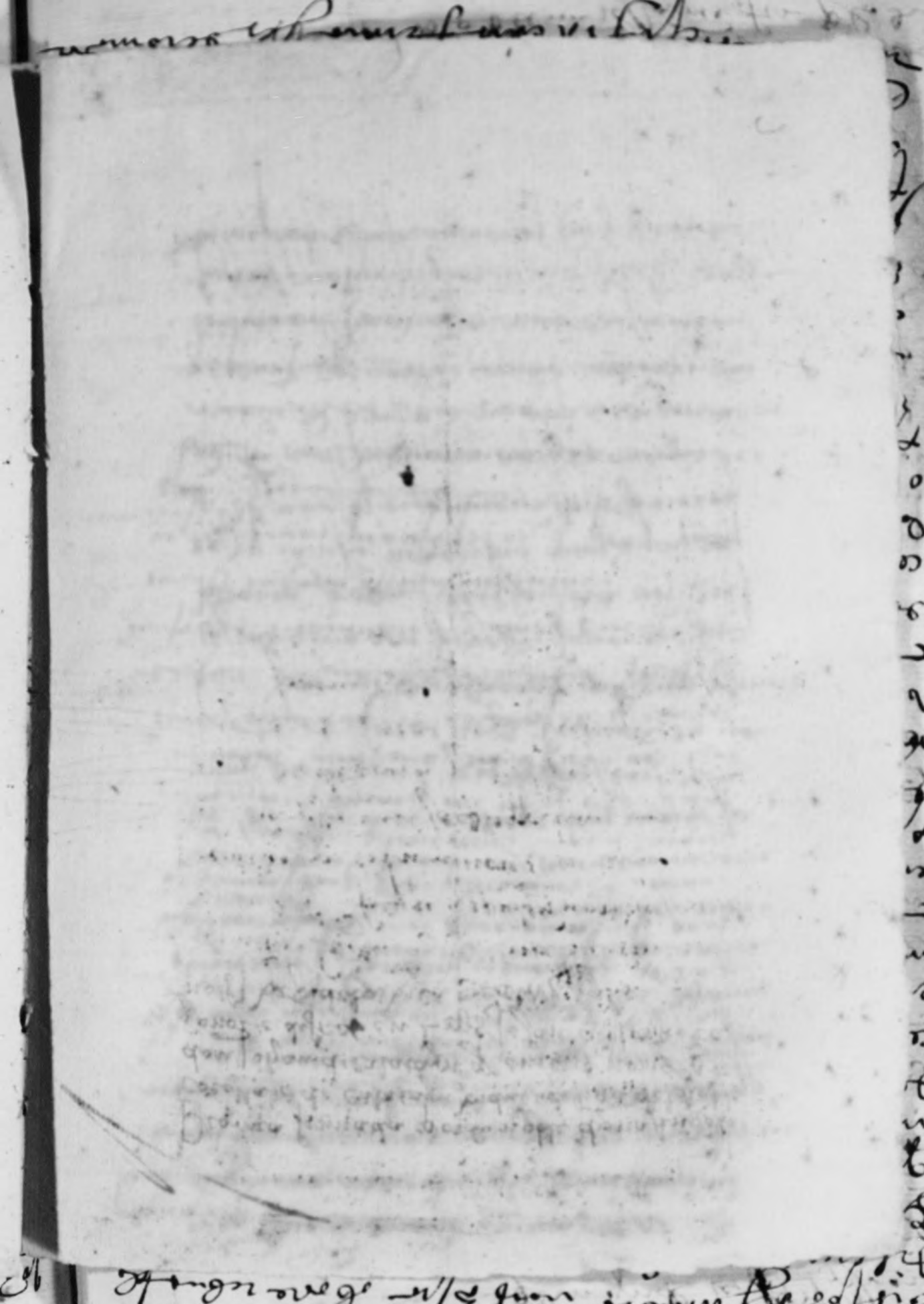

Die xxiiij. mensis decembris anno M° d° xxxvij°
habens plenam potestatem prefatum ... faciendi
... [illegible] ... Indorico Joachim de Alfaro
... [illegible] ... Joannes de Alfaro ...
... [illegible] ... mensis ... anno M° d°
xxxvij° ... [illegible] ... Indorico ... Joannes de Alfaro
... [illegible] ... commissi ... Joannes de Alfaro
... [illegible] ... Joannes de Alfaro ...

bilium et immobilium presentium meam ven
gius sive vendicionis ratione et pretio
dicis quas ad presentia vendi proponitur
dicte matris sue Et inde habendum et
tabellis et eius negocium ratione retinendum
quamuis quas pensionum rentalis quod respon
sio dicte turcelle esse ac alias quovis modo
quamuis deposuit sine deponendas
tam meas proprias quas dicte turcelle esse
ac heredes sabaudum exigendum exigendas
bursas exigisse Confitendum Remissionem
dimus et exoneri penitus et habere non
nuncupatum et non recepisse et dolo malo quas
cumque promissiones et obligationes tor
narios faciendum et firmandum pigra
mus sub fidaniis juris et fortiare
ric dande cessas et bona ipsorum indempnes
servandi erga Mag indempniare
bona mea ordinary turcelle esse ac alias se
rende obligandi erga servandi remissionem
dimus bonefficijs ordinary actionibus et ef
fectibus Juramentum meum prestandum finis
ego pro addonino dominus et ernioramb

Item es vist als dits prohomens vuy octobre anno quo
supra dit Domenec Pujol del insaculament fet per
los dits Jurats del corrent any per lo Magnifich
en Pere Joan Boxadors Doctor en Medicina
Cavaller Batlle General de Cathalunya Rossello
Conseller Racional de sa Magestat Diputat del
General de Cathalunya Vicari de Perpinya
Comissari Real Visitador y Reformador de
Cathalunya Rossello y Cerdanya y Comissari
Real en la Vila de Perpinya y Comtat de
Rossello per lo Illustre Senyor Don Joan
Duch de Cardona Comte de Prades Lloctinent
y Capitá General de Cathalunya Rossello y
Cerdanya y Comissari Real en la Vila de
Perpinya y Comtat de Rossello per lo Illustre
Senyor Don Joan Duch de Cardona Comte de
Prades Lloctinent y Capitá General de Cathalunya
Rossello y Cerdanya y Comissari Real en la Vila
de

615

617

620

621

624

626

631

633

635

636

[illegible]

[illegible]

[illegible]

639

f. 189

[illegible]

[illegible]

[illegible]

Dom. Johans

Eccl

Comissio Sor Quiñano

Sor Molino

Anno a nat. dñi 1628 die xxvi mensis Decembris
Decembris Domenus Quiñ. de Salazar in ambit
Maioris Eccl. Segobiens. de licentia Rmi Dni
Dni Petri Ortiz Episcopi Segobiens. ac
Sanctae Sedis Apostolicae Nuncii Commissarii
Generalis de quo ortat gratis et Dñi
Nri Regis et Supremi Senatus Inquisitionis
Cathedr. Sanctae Eccl. Segob. de mandato
Sor Licdi Sor Molino Canonici Eccl. Segob.
Sor dicti Domini Quiñ. Commissarii

Sor Navarro Canonici dicti Eccl.

653

Denos en gaspar de ronda · mitada · Sirvegar delnoble Cost[a] General gouernador en regne de Valentia desalom
de xpngues Mansar lo Justicia de dit Regne de Valencia o son loctinent Salue de Dalemo Damunt nos e ab nra coronpegu
en berthomeu Brasell fill den gaspar Vesia agnero dit e Separando ha de dir[e] g endres passara ede
du exponem de parando bene am bernat mpalles dagnero dit dona Gerbar en la forma de dit[a] en a barato
dcores perpren de de Cens[a]les Sino assy no lisor dits pagadcs Grom anonio Sino dit perbenem gneros
los bens delan dits mpalles se venen e Sien a bando e pregonen la dita Gerbar / agnat no hec dita pagade
de Gaspar Nra Com sian stes Jnscrib[a] g dels Causes de qui sino que pugna los dits mpalles se Justifiquen e
Justare en manera la Sino trobo en dita nec[es]sitat hauer los bens de dit[s] e pres[s] e nos e ab nra Sennecessitat
dirann dos rebuda de Gromb dit en berthomeu Brasell dit[s] e Cascun Requerir dita demanda pugna
dit arbitre mpalles e agnello bonament lo pugna posar sino damunt dit[s] Com per dret sia request ep nos
pronegue esser dos Com emanar dit[s] Jnscrib[a] dret Justare lo dit en berthomeu brasell de pare de dita real
Mag[t] dos dem e manam g no obstant la dita Jnscribia pernos e bot fera g de Cause que dirann dos
sepera matar curre lo dit regimem e los dits mpalles Comen dagnello Gmar g Jo de los pare curregles
fazen e dim[en]sionaren Jnstes
anno a nat[iuitate] dm[in]i M CCCC xxxvj

Sobre ab altre

dix decembre

654

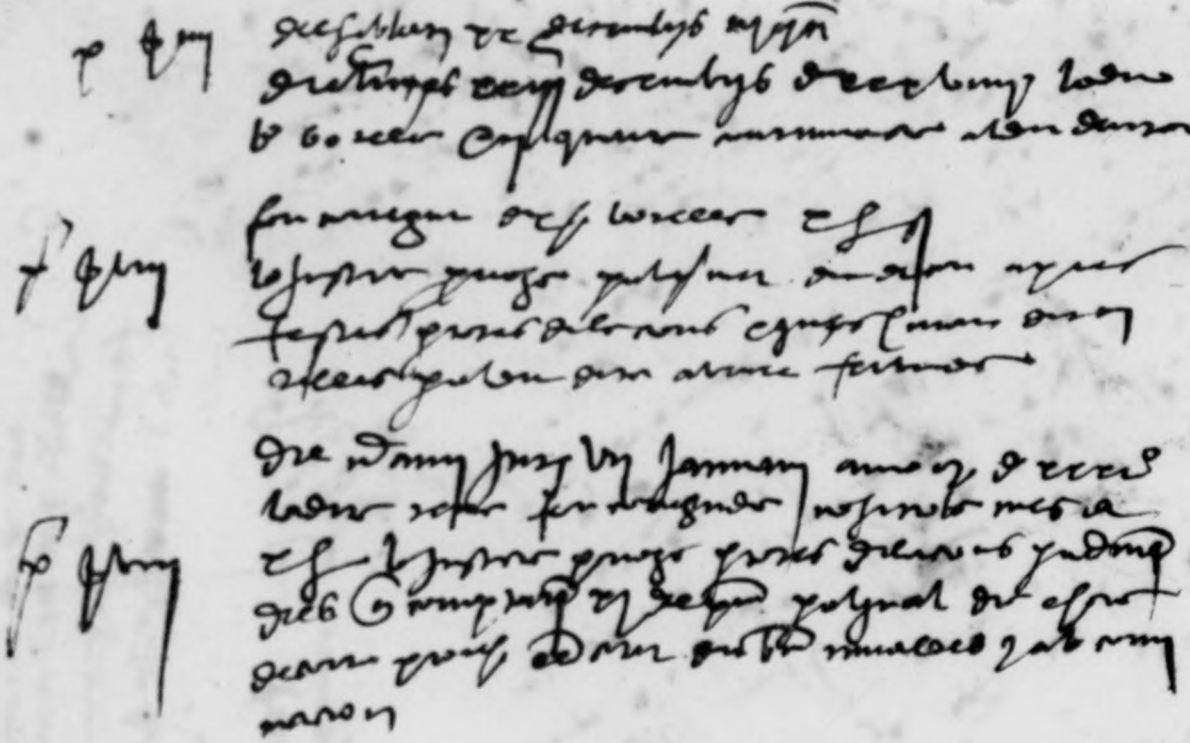

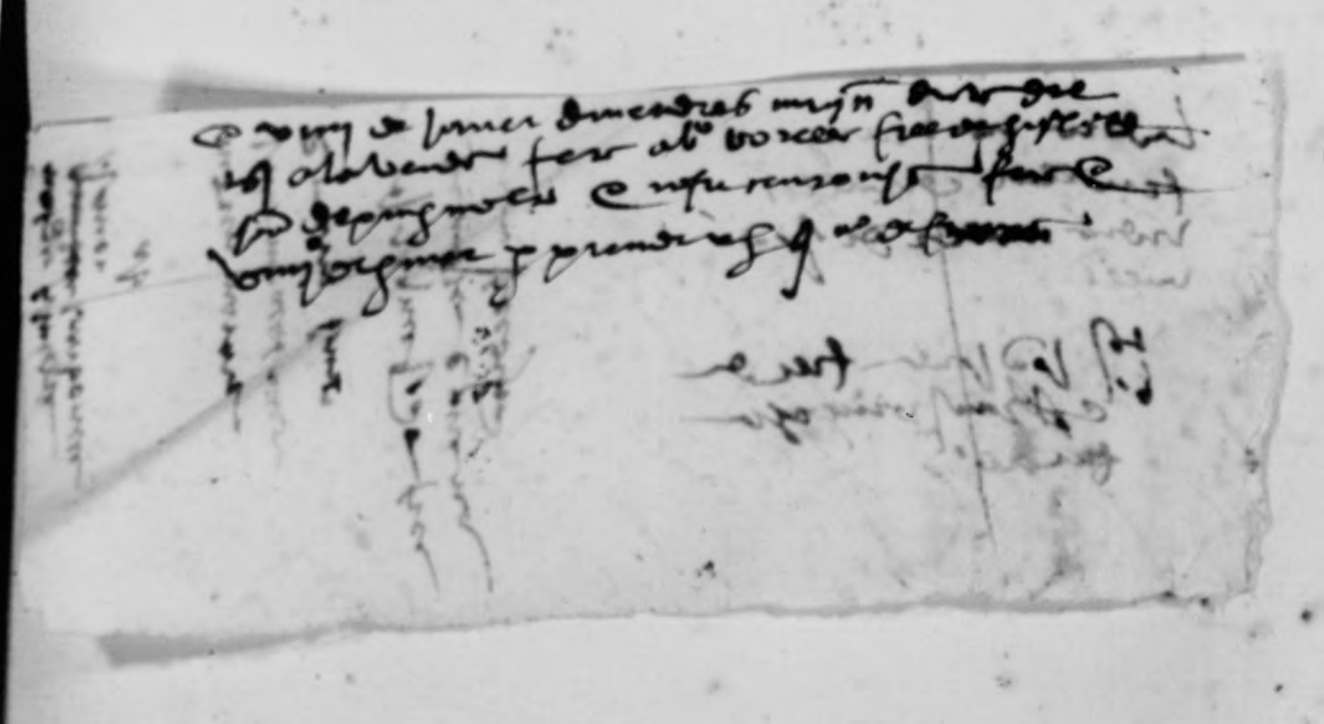

Honrar benerabdt. & ber muraces

664

Die ultima mensis decembris
anno a nativitate M.CCC.XXX tercio.

Noverint universi et singulares quod nos Arnaldus Marii locumtenens
magistri Gabrielis de Tramacedo domicelli ipsius ville de Alcoyano
requisitionem fecimus per Parresium ad instantiam et requisitionem
magnifici Micaelis Joannis Gil Perez civis ville predicte de
Alcoy procuratoris et conjunctim magistri Honorati Benedicti Vidal
civis civitatis Valencie presentibus de illis centum viginti
tribus libris sex solidis bardenariis minoris regalium Valencie
salvo justo calculo faciendis dicto primipalis pro quas honorabilis
Bernardus Micalletus et Almussafes cives vocati per dictum
ville de Alcoy debent dicto honorato Benedicto Vidal de pen
sionibus debitis decursis hactenus videlicet prima die
mensis marcii proxime decursi anni presentis et presentis scripti.
videlicet trecentesimi tricesimi primi occasione sine causa illos
recentiores viginti novem solidos et quatuor denarios
presentate monete cum rege et anno presente laudabiliter et
fideliter et dictum Bernardum Micalletus nomine suo proprio
alio certo quolibet vendidisse originaliter cartificatos pre
missos honorato Benedicto Vidal emptori pro discretum
solidum de porro nostro recepto die presenti de quibus se bene
vocavit per compositionem ad quod nos referimus latius esse
videre et mandatum execucionis decem dierum per
Bernardo Micalletus et tarenum infradictos decem dies
termino primo venturos et continue numerandos ad die
nationis illius solvendi et pagandi dicto honorato
Benedicto Vidal dictas centum viginti novem libras
sex solidos octo denarios pretante monete aut bona clara
et eo pecunia offerret dicte civie nostro in quibus valeret
ficiri eo pro predictis et omnibus aut aliquibus aut
allegaret causas sive rationes quare ad predicta minime
teneretur et ex serie dicti mandati executori predicti
nobis curia facti sub die vicesima mensis madii proxime
preteriti anni presentis et infrascripti M.CCC.XXXI ad quod
nos referimus contenorum sub dicto mandatum
executorium dicto Bernardo Micalletus primatum vi et
relationem nunciis sive cursoribus continuatam juratis
dicti mandati executori sub die presenti mensis madii

apparer/ et ribus quidem decem diebus et spacijs debitis primo obli
gationis instrumenti originalis carraimenti censualis
instrumento fatte et possite coram nobis et dictum mirallem jo
hanne gil perez procuratore nostro dictum mandatum et pete
rotulum sine et effectus solitis terminis atque instantijs stillo q
ure curie fuit facta oblatio bonorum mobilium dicti ber
nardi miralles et dictum mirallem jo anne gil perez pro
curatore nostro et relationem cursorio factam per nuncium sub
die primensis junii proxime preteriti dictus bernardus
miralles requisitus fuit minime renovare aut possidere aliqua
bona mobilia defectuque bonorum et mobilium fuit missi il
omnimodo facta oblatio predictum mirallem joanne gil perez
dicto nomine de quadam hereditate dicti bernardi miralles
specialis obligationis precalendarii censualis pariter recep
tum per quem plantare alienare alios arbores preter mu
ros predicte ville site atque posita sub certis confrontationibus
limitatas et confrontatas prout in predicto designabitur
cum fenestris juridicis hereditate ejusdem cursorio pen
dentibus/ et nam quidem hereditatem fecimus et mandavi
mus publice subastari et dagariari et per merum tatum
villam de alio et clausa loca solita et consueta videlicet
per xxx dies et terminum a foro valentie jurisdictionem
cessum et per decem grossos dicti regni valentie cuiuslibet
decem etiam multo plures voces et quia nemo accessit
emptum predictis villa hereditas predicti
bernardi miralles fuit et posita fuerunt in dicte ville
inquisitione vulgo dicta de gordo franque et quitta //
confrontata et limitata et allimare heredum jeronimi
jordani et heredis melchioris jordani patris ejus una et limitata
et allimare joannis marii alias carniserer et limitata et al
limare sperandei et natalis jordani fratrum et limitata et
allimare heredum damiani margarit et limitata alia terra
predicti bernardi miralles partibus ex aliis et nequidem
hoc termino et tertiam curiam dicti mirallem joannem gil
perez procuratore nostro fuit assortata atque dicta ad vendicio
nem predicte hereditatis superius limitate et confrontate
fiendum et exercendum et ludovicum amenar notarium
valentie presentatorem et commissarium honorandum
vidal jurisperitum quia erat dicta ejus fuit ad curiam gereu
tis vices gentalis gubernatoris civitatis et regni valentie eius
xxx die mensis novembris primi anni lata et pedinti

geremem vices gnalis gnbernatoris ad missa sser gnāz et
Emmsris Illicis dars valencie xxo vij die mensis octobr
bris pmo anno nobis p primis p dictum misaelem jo
+ annes gil perez presbo nore dio xxo primum mensis
et alij nobis fuit mandatum p pceptorem jabsq ali
qua solemnitate ver omni dilatione nl proculsera dictam se
redtarem finitimq eiusdem plus damj et offerem dictam
serediam finitimq eiusdem vendicione faceremus vt
predicis Illicis ad quas nos referimus lacius est videre
Nam sp nidem legitima subastatione et predicatione
dep de nominata seredia et finitimq eiusdem super eius
oblata Illimitata et confrontata alicis minime reperta
ost cum pre plus sen tantum p eam dare offerent et
promitterent quantum feristis vos dictus misael jannes
gil perez predicto nore pro ea solvendum debij vt principalis
vr z relatio nam dicij cuertoris constat veridice p testes
manifestum ubi de eius nos dictus locum tenens p sup antea
p dictum tanq plus dantj offerentj et promittentem requisitj
p starem vobis dicto misaele jo anne gil perez procura
tore jam dicto et absente dicto bernardo miralles de pre
nominato seredium finitimq eiusdem vendicionis
fore remus nros primis pmia Exhissemus z cuiberseiemus
vendimus concedimus et tradimus seu quasi tradi
mus vobis jam dicto misaelj jo annj gil perez presbitero
nore ptis et aste presentj tanq plus dantj et offerentj ad
opus dicij principalis vri predictam seredium partim
rerre campe partim olivarz aliorz arborz plantarum
cum fenestribus eiusdem finitimorum Illimitatam et confro
tatam cum arboribus explantis et cum ingressibus
et egressibus eorumq aliis pertinentijs
eiusdem vobis et dictis vendicionis precio sexcentorum Ll m
sextorum solidorum pretiorum nobis ut quas confitemur
habuisse et recepisse ad nram omnimodam voluntatem
numerando unde remittimus vos et omnes alios
ceptionis pecunie predicte pros vobis non fore per
nunc z predicte pro precio inde precij dicte vendicio
nis a vobis nos habitis nec numerate et non recepte vtpote
dimus erdoli legis sive fori quibus decepti ultra dimi
dium justi precij subvenire et omnij alio juri
premissis obviamus dantes ac renuntiantes vobis et
vestris pro ssperiali solempnj stipulatione juris veni
ens donatione pura ac irrevocabili

que ꝓmer vnios dimus ſi quid ergꝰ quid ꝓdictꝰ que
vobis vendimus plus modo valeat aut ꝓpoſſet in tale
bus ꝓcio aut dilectꝰ ex cauſa huiuſmodi vendicionis
damus cedimus mandamus tranſferimus atq; tranſpor
tamus vobis et vꝝ omnia ꝓta loca omnes voces vies
+ rationes et actiones reales et ꝑſonales viles et directas
varias ſiue mixtas ordinarias et extraordinarias et
alias quaſcumq; nobis et nrō competentes et competi
turas quomodolibet vtiliter ſiue cauſa quibuſcumq;
et actionibus voc et vꝝ poſſitis vſufructuare et exope
rari ꝓdicio et exora ꝓdictum quo modo cumq; et
quemadmodum nos habere poſſemus ſiue poteramus
ante ꝑmissam vendicionem ꝓmittimus et conce
ſſionē et confirmationē aut nūm vel poſtea quando
q; cum ꝓſentes fuerint vob et vꝝ quotiens et
cauſe premiſſis vel alter dominus ꝓpietates actiones
et petitionem vel ꝓprietatem vestram ꝓcurare
rib nres et efficaciter vob et vꝝ pandicionē
ſolucm et ſine nrō et conſentiente quod
vobis et vꝝ vendimus nō libere habere et
et poſſidere donec premiſſa omnia plenam
libertatem realem et corporalem ſine grauā
dericio poſſeſſionē eorum habeatis et habeant
proprietarie apprehendere et adipiſci et adep
tam et apprehenſam penes et ꝓ vob habere
ad vob et vꝝ tenendum dandum vendendum alienā
obligandum ꝓtigendum et ꝓmittendum et ſolut
vob ꝓmittim⁹ et debere vobiscum ſtare faciendum et
expſſe dicim⁹ hoc ſanxim⁹ militibꝰ et ſcriptis religio
ſis et in foro ſeculi et tenore ſui nūm ꝓſentis dicim⁹
bona ſua dicim⁹ ad tota eorū vitam nō acquirere
vel ſe cum ſuis nō melius ꝓmittim⁹ et obligam⁹
dicim⁹ ꝓtestam⁹ ſcribi et ꝓmulgari ad hoc vꝝ ſuppli
libros nros ſiue ſcriptum et ſchedam tenorem de bono
etiam ſuum et ſuccessum ꝓmulgandi / ꝓmittim⁹ etiam ꝓ
ſpecialiter ſolemniter et ſtipulatione ſua hinc vob et
et vestris ꝓcuratoribus nō aliqua lite et controuersia de
vel de ſuper ꝓdicta vel ea ꝓpter ꝓdictum non
intendere nec intendemus conſentire quod abolim

+

tenejs Ysplüs vills predire delos grij Rolando
uns ric dins cr firmang

Item Ysims reis uns discrs Sonrang Jaume
lo di nossa bartholomeus borella fillnis gas
paris borella agrio la dimj ville dalcay

Et fera la dicta venda lodit magnifich deyns Jesonal
men mana aldit en miquel Joan gil perxenbodi
no degrocmador deldit magen Sonrat benevidal
pmador grij desus E dimg. dit Ysims vinens
de pse se/ Stacd Sorre E lodit Jorg pin ipsi
de pse se lo pdit deleg no empo cubano en pder
del dit pnatm dent degeneral Jenemador dels
cimos dels/ e/ pder del tanleger del Sro
rom Jegom Jus es obligar als pssar dit ver nimj
Jeros Jrotis Jegom E Ypsi es ordenor Jocjno
tpp nels Emano ausi pnarno mi Jaye del Sro
ort anch Jenclemen al dit benor miralls egre
Jj Jujnes dit venda Ejmanes E dimg dit Ysims
vinens lio Sorrang en Jaume dit
pnarn dent degeneral Jenemador en los cimos
Jregno deboj Jobrencegs Jaume pin et orch Jor
les messos en los pdits Jrens dels lius om
Jora en vn memorio dengll Jeran en Jales

Item fara pgun dia dies o Jabot pmer dij
cer en Jonrang Jo Bodi nou E bartholomeu
borella fill dig Jos Jorg lauradors de Sins
deboj S.

Sos benemens //

la venda Jus mol ben ordenada gne nopor millor empero es menester gne la pdta
la venda bnd mere Jagna Jos dits ases gne apres Jeha Jabsenne gne
Jo conty me Jor al pcu dela dita venda en Jorma E es la pmere Jaunsno
de rom los Jnatm Jaya Jer la venda Jsdita Jeha Jegonedor Jegons
Jassi en Jos Jessio al comprador y los ans dits Jos en Jemps a la tenor
E Jorma dels dits Jets pl ganedor dreus com Jes dit en lo Jessio gne
hom Jegna en bnd mes Jera Jorma

Ydoc Jrunder

Luis merez
vay

899

dit ser mmy seray pmes per legums y fyrmes e ordenar dels
maseps pphes e mato ans nanans mssatge dels
sña mas ppnalment al dit ebn mraedes e ser esp
mic dit abenda esta mane. Dms dendres pmerbi
nensa e mparegos en la cort de dit portambens
degedal gouernador en tot lemar e regne de val pabor
ser per sa repen e cranga les messions en tal cas fe
tes als si no vinpans en aquestes mateixes dagnes ser
ranfades

Quagres abm de mes dagner de emy n d pppo lo
dit en sper nanans mistre e ab lo dit dit de dsm so
ne en sumes dit ebn de abenda mraedes e sner
ser lo dsm dit mes si segons dsm dit ebn tot mo
nar lo gnal dit e esmes ser per nanans ordenaben
da ni lamneer dagnedes sines offen dnar mes pen
endra ser car en la sentencies ladita

Seres ecl dnes ofes de lo dit men dsm
pdic e mans ecdem la pdicto de dagner

Almos pensable gent don pantoren debitares
caualler ofeeer de la cs real y de ppnambens
de gedal gouernador en tot lemar e regne de val Dem
enanfrats mans dit men dsm de abenda dalay
fatus ab agnedesons e reuerencia nos pray dse
gnuitos mes entengms en bona lenta de dit pos de
dit de dsenyor e ebn amy onen entre dit pregam
ens dit pez promador de mag en sonra ben de val
comde dagner e mar amy pmes ador e per
pnaden lo ab anenar nay pro mador de dit mag
sonra ben de val de dit son de dsenyor e ab gnte
nada ver cuna en abenda mraedes dagne sabdi
dit sus dits dit ecdat mergs no embts pmes
dit dit dit sens dit gnte e agnedes pangl per ens dnon
dit pmador de dit mag en sonra ben de val fereb
mores e omes pobles ne ens dits mgnenen e anedr
pblic de la mat lon en abenda mmaro de la
dit abenda mraedes cons pofer mes e ab pus
dit sor fb pnden nil pben re abenda de
sercha amar e sny e dit pfessions en la pnden
ofers en sua emparegut sperbenda e real mater

671

[illegible]

671

979

+

die Mijs[e]s mens[is] martii
ano [et] lay [et] [illegible]
[illegible]

+

+

Cadma offerta accepta admisto
com ar[gento] de sua [illegible]

Ad impleta sententiarum enigmatum [illegible]
cum Copia Concedens

690

Prima ma[illegible] calnes anes de mars
Peinzabuce Sanya donzelle nyna de avila
de alexy de lany M. D. xxxbny.

L

Angst. D. xxxbny.

692

+

Lerco del Sp.ca S.or gouernador
delos Cinco derobedie

Sepan anob dñi Sto de xxxvbm.o die v.cro mrjs
my mes.t Jaume Joan notho Cesenidell
nhos en Gobiel Stano Borzell Jurs
dela vna y dela otra parch enpe
Cpresemolo Bogrell Marco del unbz
Segrera

L S.oz

mos Jurs dela vila dealoy entre Sand gres
Cristo Cnbrit greran de vno y enlrit Sant
deport olteo Sto cenet gresiente y dise
respet de molen vnjo del ord.n din gnello
dit enlrit Sant Sarcio ossos cerb corneg
dizenro de Cmano gnen rebut Jnformajo lo
gnol dicho Jogel.do Cpro.t Cmetzda y de
alco por entendzen enp.o rigroz del
dit Christ Sant y lrit gnegran dnderobe
rencia y como dobs.t dministrario dela
Jurs Cret nro.o canto o meah Dozs en
dz ley del mat defener ay dela nauinidad
del nr.e Sen dñi de xxxvbm.o /:

Joan Lorens
de Vilorosso S.oz

demanat de Sr. Sr.
Vinet nos Sen.

Cpresemdolo dito Cerco lo dit mos Jurs
dit rebio agnello Bogrello fabio Jsmiel
Venedio dels S.rs Septemvy Sero resp
Copperellon emp.e Cat mandadegelo

698

699

[illegible] [illegible] [illegible]
[illegible] [illegible] [illegible]
[illegible] [illegible] [illegible]

miguel ferrefill de [illegible] & andreu vallés
vilars

[illegible]

[illegible]

[illegible]

+

Capar. xlvmo. de [illegible] pesadores dealvy

Almoranas dorsey [illegible] dreebny' dre bro vadiesmo
[illegible] regimentes Jornadny dauers [illegible] mag Jnfra alvro
[illegible] fuda cumparen engarpa vlomma delvro defepamo
epard vlerem [illegible] segnens

Dor los mvy dels vrs nro Cangellar vgleeer. de
[illegible] Cest reebny' clofpment degendal Conei
mod explorege delvg dera lbzm dregner. Alamar
en pere lorer delabl dealvy Coalem legimmpo mna
dorfalm e dalens Jnfrani dregnerma dpnd engepar
[illegible] dezmos delabl dfecina depan dela Ca. Cest real
[illegible] dreb vrani e mandani [illegible] dnos pmer
valens Cpcebs pegnizand dcebs pfeans eranans
[illegible] mpmodnos bna pgranz gnre dreba la degnma
mel gne dedrot gran rompfegne denam nos evn
[illegible] parespondre Cpcira demanda epperens de nulle
[illegible] Cdn regimem pfeen temc ebepuremp par
[illegible] epofar vnna vezes Cpdna vn afpdamada dla fespa
vm apbs niiado denpdenando vafada vnna dfpapar
[illegible] Coitand eiad dedrepbs redendm Jurenpa Cmary C
alsesser dbs fiadbnga la pmeza vnbs eoustuma
za edragntanam vfegnpmamen Cdmcbs dn ver
mny Jasanfer efubfcribn pnmrador enlagnd mar de
tanba abjmantem denorenzn Jnzmamps adugpd
pan alegpar ldn ver mny vbferuzbfignadcbs Cepar
[illegible] dcnd dn fegnoznens afignamps cnfabed mn
zra ablegnaelbns asegeranfer ldn abjerne e
mmmaro einebn obram efcran deranafbrne Cbo
Cv em fiab vbperfonalmend fpfenfer [illegible] mayer
vbs Jnbmam Cdonfram mufanem mamar pbre
fenze endrazpfmoznefpzbs cabzans pbr ecdnes
[illegible] prefenens pnofpadednamem pbrngl dablebpre
[illegible] Jenzb mandam alfond Jnfra dcabzbs dabz gne
[illegible] enbzgnd epen nbs lebs pnd vbs manepzgnar e
[illegible] Jnfmar Rdzgnm nbs debzpvefnmen Jdevbs nm
[illegible] den dazpeanne dre ccm menfbs Jannary anno nazp
[illegible] dnmfer° d° ccclxmp°

[illegible] Cpnada ladno lena ldn mazy Jnfra dregnera
[illegible] bragnezza abgnedaspnd e renfrenagnesperam
[illegible] epfnef Cmanalebs vfebdefpbs dnebs dnebgefores mi
[illegible] gamram Jomnanano mfbzge degnadn

707

[illegible] pereg[illegible] [illegible]

[illegible]

[illegible]

[

709

711

712

marsenfebrer

Lo senyor Borrassino
Cabrinda de Sitges
moltó honrat

Lo mes de març any de la Nativitat de nostre Senyor Jesucrist
mil cccc xxxiiii dimarts a .xxvii. dies del dit mes de març
Fonch ajustat en Barcelona en la casa del Consell
de la dita ciutat

Als molt honorables consellers de Barcelona
Jacme Destorrents doctor en lleis
Bernat Destrades
Pere Marquet
Bernat Dusay
Pere Dusay
Pere Dusay
Pere

[illegible]

die vn februarii decem mj Joan navarro vijsaye remei
prjam cavind deste[illegible] me[illegible] Lorenc[illegible] Cramo
[illegible]e me[illegible] cb[illegible] bonacht[illegible] enls dis deste vesdet de
[illegible]dest P[illegible] marz in[illegible] [illegible]rrnedros[illegible] [illegible]rtes [illegible]
[illegible] dno regnjens [illegible]prengud [illegible]desso dsis mans
[illegible]dud [illegible]de[illegible] [illegible]rnede [illegible]
[illegible]

f 719

c 719

720

721

[illegible]

[illegible]

alonso arnich fiscal
de essa sa

sierony sellés e
miquel de sgles

Item a vnt dits de xxxbre dit. Vero
jnijt vilafebrani donarelo presencio del
honrat jurat en arnich lo presento
e feta dita relacio segrera

Item los dits jurats delabit de colrs alonso ej
nerm de essen major e dits jurats delabit
de collera foleren e feriren jnstant e regni
rent e dolorosament fiscal del honrs
mos mr Jorde vt cristofol bonet scrivent se
nyor delet bonet de collera Jorbero
e gnol rosell regrest dossentit dr Jurs
Jtol us regnent e deposant nos pregam nos
erlos jnstat e nos jnjurer e maltrer des
sens dissimular en fiscal e volls nos fa
rer dez jsober volls jsmano de sgles
e sierony sellés e miquel de sgles e dint
p. dits dos presentio delos nr sien
e rengrecsem dat mes e anys ut supra
e vnt dits dos fiscal scrivent en vn mateix
retrecte nos enclaudem dit p. primer dia
del dit mes de febrer e any dauall scrit
sentencia pels obrenit de sgles e Jordi
de sa sala dels nrs e dits dos sierony e
fiscal segan obregnelts de dalt e dauall
dona e dit e dos nrs sentenciant e dif
nint dits dos fiscal e sierony e los ge ene
bils e cascu dells en ninguna manera de nos
dits dos fiscal e sierony e cascu de dits
regnjents en dit de y dits sobre ecsp no
ebanz ninguns e dos dits nos e
dits dos nrs dos e dits dos mes sit febro
dit e cet xxxvij.

E jncontinent dits dos fiscal e sierony dits nos dits
dos jurats demanen saber ogrella sia jnstat
e demanen lo dit nos dits jurats e dit
nant los regrejents e cadascu dells e
ria e nos jurats e dits dos fiscal e sierony com
plint

e de anjuenj fanch manen jssentencien

nosse cerda [illegible] mes flarces de mjer

[illegible] mes mars dni Mo de xxxbm: die v eos mjs
[illegible] febro dij dnorum presentis del nos jurats
[illegible] in b. Glogrea [illegible] Co de Cerdanya
nos legrar

[illegible] mes mars Cos jurats de la vila de Cos/o/ son
Cos jurens [illegible] obligor de la cantara
Cos jurens de gerona [illegible] de jus y orde de
Co/ chmayno Joems [illegible] jurats Cegnjs
la mesa cr nos fe cerda sobirj de progreso de
la gost cr nos/ros del cono del nos/ cejs
cr[illegible] de nos/ros elet vol del entre
[illegible] sobirj del nos/ regnicd y deport nos pusana
Co [illegible] nos [illegible] dnos Co offjcrens de y
misayes de nos/ros dnos Cos jurats fo can
[illegible] mes flarces de mjer [illegible] del
de cejs Co [illegible] del pejrl obligor del
cens del dnes cijtats. diet flerens [illegible]
[illegible] jurats fo/ros cr mi omnes cejs clis [illegible]
cejs de gramjs de [illegible] Co jurats
rebut [illegible] ffeuros cferij de cab del
[illegible] del vol del ondre [illegible] Cres
sibons [illegible] nos de [illegible] cejs
grolt [illegible] [illegible] vcmut [illegible]
Co [illegible] nos [illegible] del vol
[illegible] ffebro [illegible] del
[illegible] Cos jurats

[illegible] Co/ chmolo dius Cos [illegible]
[illegible] mjsayes [illegible] Joan navarro
misaye del [illegible]
[illegible] mjsaye rebut cnsi Co dit mayor
mayor Cos mayor dit [illegible] Cos jurats
dit mayor [illegible] dit [illegible]
mjsaye gri [illegible]

[illegible] dit [illegible] dit [illegible]
[illegible] Cos jurats

725

[illegible] molo [illegible] Cos jurats de
[illegible] del vjsay [illegible] Cenmyor

+

Jolo Jorda mer
aver

O Jolo Jurda yalmo
de orfeta

Anno mayorid qe reverchy de vemos pus
by Jehoany

Alo magnifico Jor ~~baile~~ ~~podestat~~ y in barce
pusy eppalesenor alnio ochnalo decensde
orfeta alcapitalo pm y nidia ~~ayuntamiento~~
fera a alnio buty dino engaby de pauya pusy
decendese alcy salmo el nio Jusp aingrey upud
bmagny Jor en Jolo Jurda nro ~~ordinario~~ dy mysa
vsta Salvador de pmay vnio olga carta dey
pparen pegesday nr dy mysa nro Jacer Jor de
Jemce Jubsy Jepusy magny y dpar nro pega
Jenbe nro ey nro Jeruicio pdida nro dnal
yalymosa al alg Jord ny nra Jucda dn Lagya
baledeay nro ny Jeroica yenalay al alnios Jnios
decendy ny mean barba algn alcay nro dnc nuyr
pecembre Jeppi bocado Jolo Belmanyes nros
yenbaldo Jappi Carlos dony ygnes romina Jola
nra Jor barbao Jola mugr ny gnal ~~alnos~~ atlan
adan abba Jeppi nicrana Jola Jagrya ny mean
nros Jnios Jalmicolay al ny gnal abady ny mean nros
nros ny gnal dapno bnados delebly de orfeta
Jnios epipulad ebay y ony ede nuay y Jnios Jolan
end obrady Jny nros apbnos deg nuy de exbyd
vsalde dny Cabpnos nptnos ppely dey nros
dedncpnos bey ebay nros Jeppi nros dey nros
Cnpnos de ny nuclos bzeny y pulos dnos dnios
dnios nuy dent ngnos dpbnos y dength
nuyrad Jappi eabos ompldo nros pdo
ebnios ebny nuy apparay dno dempo
Jamp nbos dny y nlos Jola y nuyer nuy
Cexby dey amtay and exby dlay nuy ny
Cyus y Jy Jam Jolo

H

729