ARXIU MUNICIPAL D'ALCOI

CORT DEL JUSTICIA

ANY: 1538

SIGN: II.1./304

304
BC-300
1538

die

Lo mes er
Inpijo dela
carne sossor
vordeho Jucont
mn sotosff arsist mr.
aizfarrez gorio sospd.
Cristofino Joan cuge
rsmko dor Jeberenyes da.
Bcosso arsist espdlo pelorer
vdolmocho pe alfonso
Joan margoijr Joan aiz marp

que ninguna psona no sea osada de
dar ni dé pa cathoriya
de fuego del corral ni de otra parte ninguno
sino quando los dichos alcaldes y jurados
y algun del dicho lugar que en la dicha
vera para dar algunos rayos o almofalla de
dichos con el dicho anzuelo dar lugar de
nos tirar ni jurados de dicho lugar
sean dos tirando cuando y de manera
sea entregue en todo tiempo de la

8a

+

De exemptionibus
et immunitatibus ecclesiarum

L

Die veneris decembris
Anno dicto die veneris

[illegible] Joseph Solva venit et tanquam
procurator [illegible] Gonsalvi Fernandez de
Cordova [illegible] Ducis Sessae [illegible]

+

Ioorlanie del any M D XXX[illegible]

Die lunes [illegible] mensis decembris anno MDXXXVIII[illegible].

Joseph [illegible] pro[illegible] — [illegible] posada de [illegible] [illegible] [illegible]

Miquel balaguer — [illegible] posada [illegible] balaguer [illegible]

Die [illegible] sabbati [illegible] decembris [illegible]

Gaspar fill de Jan — Felip domenech posada de Gaspar fill [illegible]

Die [illegible] januarii anno [illegible] MDXXX[illegible]

Joan Gironet — Joan [illegible] posada de Joan Gironet [illegible]

Die mercurii [illegible] januarii anno MDXXXVIII[illegible]

[illegible] — [illegible] posada [illegible]

11

[illegible] posada de sol d[illegible] | xviij
[illegible] de [illegible] [illegible]
[illegible] [illegible]

[illegible] posada de [illegible]
[illegible] | [illegible]
[illegible] lo bes[illegible] de aquell [illegible]
[illegible]

Die martis [illegible] ianuarii
anno [illegible] d xxx viij

[illegible] posada de [illegible]
[illegible] lo per | iiij s
[illegible] de aquell [illegible] [illegible]

Dicta die &

[illegible] posada de [illegible] | lx
[illegible] yntimes [illegible]
[illegible] de aquell [illegible]
[illegible] lo bes[illegible] de [illegible]
[illegible] de [illegible]
[illegible]

Die xvij Januarii anno
[illegible] d xxxviij

[illegible] fal de [illegible] posada de [illegible] de pan
[illegible] | ii s
[illegible] de aquell [illegible]
[illegible]
[illegible]

Die xviij Januarii anno
[illegible] d xxxviij

[illegible] fal de [illegible] posada [illegible]
[illegible] | ii s
lo bes[illegible] de aquell [illegible]
[illegible]

Fermo dito die

[illegible] navarro [illegible] per cella de [illegible]
[illegible] com en lo dia de [illegible]
[illegible] bonespe [illegible] de agnell en lo
[illegible] de la vinda [illegible]
[illegible]

Al mores [illegible] de [illegible]
[illegible] per lo cobit
[illegible] en lo sembrar de rama
[illegible] al com bijet

Al mores [illegible] de diego mory
[illegible] com en lo [illegible] escobar
[illegible] cobit de agnell [illegible]
[illegible] gisbert [illegible] | 14

Al mores [illegible] del dit diego
mory [illegible] com en lo [illegible] dia de
[illegible] escobar lo cobit de agnell | 14
[illegible] lo sembrar de rama [illegible]
embijet

[illegible] Al mores [illegible] de nosfefirer | 48
[illegible] com en lo dit [illegible]
[illegible] de agnell en lo dia de la
vinda de [illegible] berenguer [illegible]
[illegible]

[illegible] Al mores [illegible] de la vinda [illegible] | 12
mjolles [illegible] com en lo dia [illegible]
[illegible] escobar [illegible] de agnell en lo
[illegible] de [illegible] al rollado

[illegible] xiiij [illegible] sum
[illegible] pusdino [illegible]

[illegible] Joan navarro [illegible] de [illegible] | 92
[illegible] y [illegible] en lo dia
[illegible] passe [illegible] bejmes de [illegible]
en lo [illegible] de [illegible]

14

Dicta die

Gespi fill de Joan — Gabriel Ocayna pesolater de Gespi fill de Joan [illegible] rebem [illegible] Pere [illegible] Borgot de Agrella [illegible] [illegible] o Cinet [illegible] olivar [illegible] [illegible] pres [illegible] Gesbert fill de Joan [illegible] vitet

Die xxviii Januarii [illegible]

Lois Vinelleor — Joan Navarro [illegible] pesolater de Lois Vinelleor [illegible] Vinellet [illegible] probo [illegible] de Agrella [illegible] de Francesc [illegible] [illegible] de dit Bernat [illegible]

Ginis [illegible] — [illegible] pesolater de Ginis [illegible] [illegible] de Agrella [illegible] olivar

Bernat Maroud[illegible] — [illegible] pesolater de Bernat Maroud[illegible] [illegible] de Agrella [illegible] de Ginis [illegible] Espelleor

[illegible]

Die [illegible] xxviii Januarii [illegible]

[illegible] flara — [illegible] pesolater de [illegible] flara [illegible] en [illegible] de [illegible] [illegible] [illegible] Cercyolla [illegible]

[illegible] conseller — [illegible]

Die [illegible]

Andreu [illegible] — [illegible] pesolater de Andreu [illegible] [illegible] de [illegible] [illegible] de Agrella [illegible] que [illegible]

[illegible]

Dimarts

Dimecres

Dijous

Divendres

Dissabte

Diumenge

21

Joan alleire

yaquesfam

Joandorra

Joandorra

Joandorra

Joandorra

25

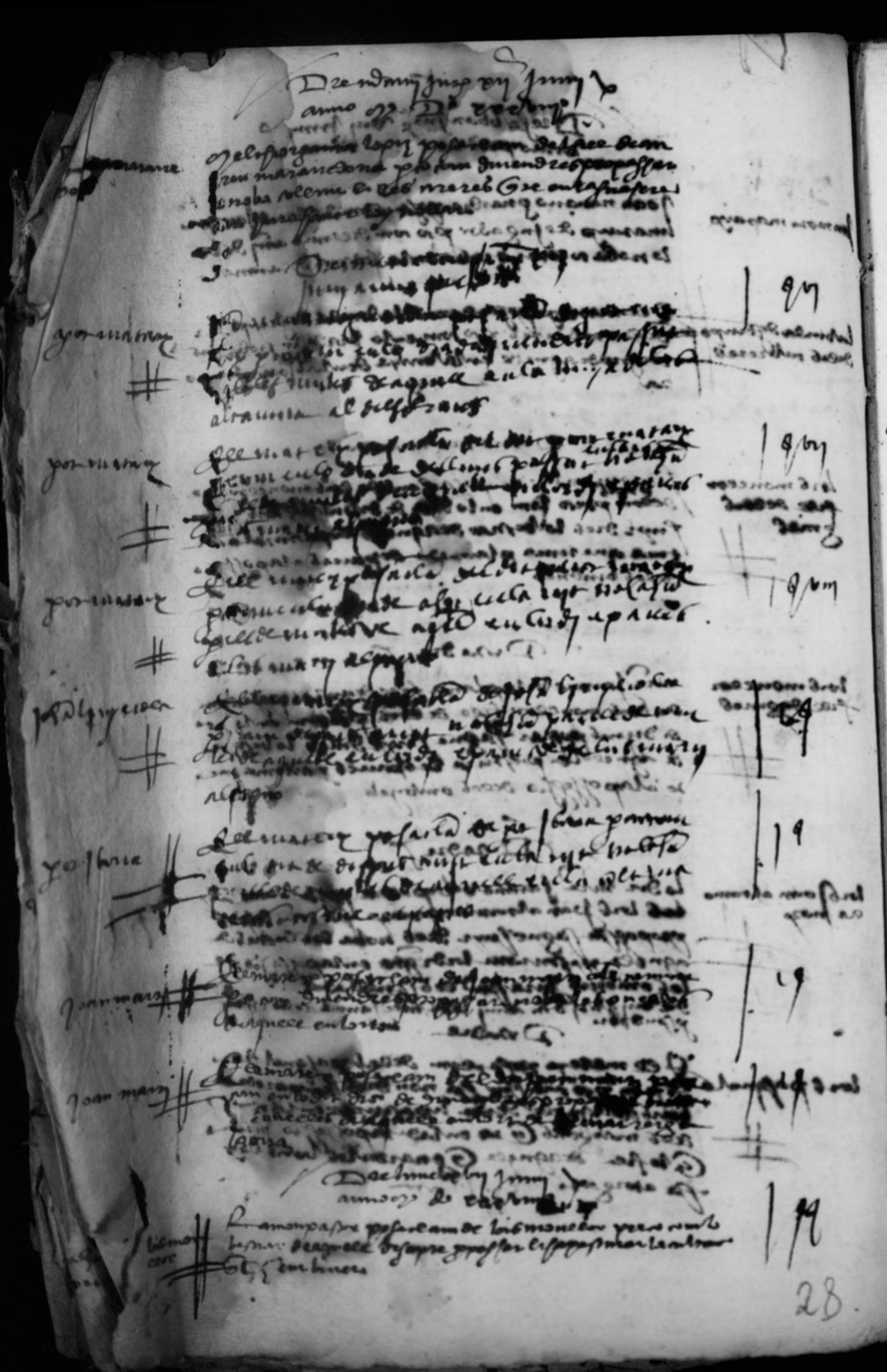

28.

Die ... mensis ... juny de
anno ... predicto

... moncllor

los diners en ... al ramonet ... pesaveu
de Gaspar moncllor ... de ... entre
... de ... la ... [illegible] ... [illegible]
... [illegible] ... marques e ...
... [illegible]

Die ... [illegible] ... juliy
anno predicto

peron moncllor

Andreu ... pesavem de los moncllor ...
... moncllor pastor ... [illegible] ...
... les ... [illegible] ...
... [illegible] ... moncllor ... [illegible] — 1 ...

peron moncllor

... marti ... pesavem ... [illegible] ... entre
... [illegible] ...
... [illegible] ... de agricel ...
... [illegible] ... — 1 ...

Jheronim ... pesavem del ... de ... [illegible]
perez de castellon ... [illegible] ...
... [illegible] ... entre ... [illegible]
... [illegible] ... al jurament ... [illegible]
... [illegible] ... [illegible]

B° perez

Joan navarro ... pesavem de ... [illegible]
de ... [illegible] ... de ... [illegible]
de ... [illegible] ... [illegible]
... [illegible] ... y ... [illegible]
... [illegible] ... [illegible]
... de figueres e ... [illegible]

B° moya — ... juny

Dissabte ... juny ... juliy
anno predicto

... marti

... pesavem ... [illegible]
... [illegible] ... [illegible]
... [illegible] ... [illegible]
... [illegible] ... [illegible]
... [illegible] — ...

... marti ... pesavem de ... marti
... [illegible] ... [illegible]
de ... [illegible] ... [illegible]
... [illegible] — ...

... marti

nicolau pres

[illegible] posseyt de nicolau pres
[illegible] ysern vist dius dejus nagaire
[illegible] yeedemis de aguell endemi pedas
[illegible] selfrenit de nadal horia endemi
[illegible] una de al dyuns de may de mil
[illegible] dauallo[illegible]

[illegible] ysern
[illegible] may anno predicto

[illegible] esexago
[illegible] desus
[illegible] ysern vista aquesta [illegible] posseyt de
[illegible] del roqua desexago [illegible] de
[illegible] vesyt roba sobre [illegible] de aquest pas[illegible]
[illegible] del audo da des p[illegible]
[illegible] [illegible] [illegible] [illegible]
[illegible] [illegible] [illegible]

Dreadres

los pasqual

Jamme marmes peraxe posseem de los
pasqual free desant del [illegible] pro rem enlo
[illegible] dasir dumbenga de may [illegible]
[illegible] [illegible] [illegible] [illegible]
[illegible] abenimy de juta sant coy [illegible]

14

[illegible] ysern
[illegible] may anno predicto

bou beugun

[illegible] anyes maria posseyt de bou
beugun del daragol ysern en lo [illegible]
[illegible] sanolas los cogmus de aquest [illegible]
[illegible] de [illegible] de [illegible]
[illegible] [illegible]

bou beugun

[illegible] maries posseyt del dit bou beugun
ysern en lo dit [illegible] sanolas los cogmus
[illegible] [illegible] [illegible] de [illegible]
[illegible] [illegible]

Dre[illegible] [illegible] [illegible]
[illegible] ysern

los moncor

Joan [illegible] [illegible] de maria posarem de los mony

31

ij octubris lo [illegible] jurat mes — ~~[illegible] fill de [illegible] per un [illegible] en lo dia de dimmenge passat roba [illegible] fill de [illegible] roba les ovelles de agnell en les [illegible] de almo[illegible] [illegible] ~~[illegible]~~ jurat [illegible] roba [illegible] [illegible] manel carsellez [illegible]~~

Die lune [illegible] julij anno M D xxxvj

Lo fill de [illegible] navarres — Joan navarro guardia pos [illegible] dels mor de [illegible] mar fill de [illegible] navarres per un en lo dia de [illegible] lo roba en les figueres e primeres de baltasar menta

Lo fill de [illegible] grans — Mateu ~~[illegible]~~ dels mor de cosme [illegible] fill de [illegible] ~~[illegible]~~ grans per un en lo dia de [illegible] lo roba en les figueres e primeres de baltasar menta | 1 [illegible]

Lo fill de [illegible] — ~~[illegible]~~ fill de [illegible] per un en lo dia de [illegible] lo roba en les primeres de [illegible] la plana | 1 [illegible]

Die sabbati [illegible] julij anno [illegible]

Joan [illegible] — Joan [illegible] [illegible] el [illegible] per un [illegible] en les [illegible] de francés [illegible] de [illegible] en les garbes de [illegible] a la mesquita | [illegible]

[illegible] — [illegible] de [illegible] per [illegible] en les figueres de bertomeu pasqual a [illegible] [illegible]

[illegible] — [illegible] de [illegible] per un en lo dia de [illegible] lo fill de [illegible] en lo [illegible] de agnell [illegible] | [illegible]

Die [illegible] julij anno M D xxxvj

paussi — Gaspar gosbert [illegible] de paussi per un en lo [illegible] passat roba les [illegible] de [illegible] [illegible] a [illegible] [illegible] | [illegible]

Dimecres primer dia de
Juliol any predit

Dijous segon dia de Juliol
any predit

Divendres tercer dia de Juliol
any predit

Dissapte quart dia de Juliol
any predit

Diumenge quint dia de Juliol
any predit

Dilluns sisen dia de Juliol
any predit

Dimarts setzen dia de Juliol
any predit

Die viij augusti anno

Joan nauarro gnardiapagarem de sou
[illegible] dell
[illegible]

Joan ferrandez

Joan ferrandez

Cosme abat

Cosme abat

Cosme abat

Joan nauarro gnardiapagarem de sou
segnapera com dispte possessor dumprans
e decend la nobarrecome rasmus eignebern
lebinyes depar mari fice despan de mune
zer

Jeemarere pagarem de cosme abat pera
um enladro de se la nobarrecome signeber
leb signeres de gnardiareg

Jeemarere pagarem de cosme abat de la
na mayeeome y eamarega rasp

Jeemarere pagarem de cosme abat de la
den lors roregrssa y eamarega rasp

34

35

Dicto die

Dicto die

Die xvi mensis

Die xvii mensis

Die xviii mensis

Die xix mensis

43

Cmesbacos

Cmesbacos

Cmesbacos

Cmesbacos

Cmesbacos

dos filles de mos

[illegible] criado [illegible] Alonso [illegible] criado de
[illegible] Alonso [illegible] yo con la [illegible]
[illegible] con aquello [illegible] mayores
[illegible] enbio mandamos [illegible]

[illegible]

Loiçaga — Pedro de [illegible] procurador de Loiçaga
[illegible] Alonso de [illegible]
[illegible] Loiçaga [illegible]
[illegible]

Bernabe Berriz — [illegible] Alonso de [illegible] Bernabe Berriz
[illegible] Alonso de [illegible] dio [illegible]
[illegible] de aquello [illegible] mayores
[illegible] [illegible] [illegible] [illegible]
[illegible]

Loiçaga — [illegible] Alonso de [illegible] Loiçaga
[illegible] Alonso de [illegible] dio [illegible]
[illegible] de aquello en [illegible]
[illegible] [illegible] [illegible]
[illegible]

[illegible]

Loiçaga — [illegible] de Loiçaga [illegible]
[illegible] [illegible] [illegible]
[illegible] [illegible] [illegible]
[illegible]

[illegible]

[illegible] — Pedro [illegible] [illegible]
[illegible] [illegible] [illegible]
[illegible] [illegible] [illegible]
[illegible]

formula

jebonanos

jebonanos

(Vicesimo octavo)

jebonanos

(Vicesimo)

Congregacio

Capitol

Capitol

(Vicesimo nono)

Dies dij

andreu bosch Lo it semge sie de migral sos d de
andreu bosch Jaume gruell ciga frare
dessa e de Ramon mey de del
ordinacions e similment Jaume
cazes bos

Die xv octobris
de eodem

mjs canonges sos Canonge e sos del
berenguer mey valles Jaume dalmau
de sorell e valles de gruell Jaume sos
e mos dell chiprer e vn al cany del
canol e Jo e Jo sos

1 ℔

bernat rig Del mateix sos d deb anton rig
mat Jaume de la mare dieu del auel
et de gruell ciga Jaume sos lo dit
valles e Jo e Jo sos

1 ℔ 1 ß

Die dij

pedro bolera gendre sos d de Jaume
dieguo mey Jo rom enlo dit de dimarts
e pach les bolles cobrat de gruell enlo
bon lor en aco de tem po

Jaume mey sos d de Jaume bonet
e de dell dit bey dit tres bolles bonet

1 ß

Die dij

frances gisbert sos d de Cinyera co
Cinyera Jo rom enlo dit de Cinyera ciga
frare ray mt del e de Vinyes enla
gracia de dell Jubileu berenguer
de gruell e Jaume e bon Cirp

1 ℔

G. Cinyera Del mateix sos d del dit Cinyera
Jo rom enlo dit bey dit gruell ciga
Ray mts enlo dit bey promet
les Jaume e bon Cirp

1 ℔

48

+

Die y novembris de
xxx viij°

lo fill de Joan bonachina — Janme mo[lins] [illegible] del fill de Joan bonachino foren lo diy [illegible] lo fill de agnell [illegible] [illegible] [illegible] ciutat de [illegible] [illegible] — 1 ℓ

Joan bonachino — Del [illegible] de Joan bonachino [illegible] [illegible] [illegible] [illegible] agnell [illegible] lo dia [illegible] — 1 ℓ

lo fill de Joan bonachino — Del [illegible] del fill del dit Joan bonachino foren [illegible] [illegible] [illegible] [illegible] mogranet dels mogranet [illegible] [illegible] — 1 ℓ

Joan bonachino — Del [illegible] del dit Joan bonachino foren [illegible] [illegible] [illegible] de [illegible] lo dia [illegible] — 1 ℓ

Die [illegible] novembris
[illegible] xxx viij°

[illegible] buenaventura — [illegible] [illegible] [illegible] [illegible] [illegible] buenaventura [illegible] lo dit [illegible] [illegible] de bont de agnell [illegible] [illegible] [illegible] [illegible] [illegible] lo [illegible] robor

Die [illegible] decembris anno
[illegible] xxx viij°

Hieronym [illegible] [illegible] [illegible] [illegible] [illegible] lo dia [illegible] [illegible] de agnell [illegible] [illegible] bonachino [illegible] [illegible] [illegible] [illegible]

Ell matex posa clam de [illegible] [illegible] — 1 lb
[illegible] en lo matex dia [illegible]
[illegible] de [illegible] [illegible]
[illegible] [illegible]
[illegible]

Die iouis xx mensis nouembris
anno a natiuitate domini MDxxxiii

Johan domenech en matex posa clam de
Franci aznar [illegible] en lo dit
de [illegible] [illegible] — xvii
de aguelle en la [illegible] [illegible]
Jura [illegible]

Dita die

Johan navarro guardia posa clam [illegible]
[illegible] de Johan borrasino [illegible] en lo dit — 1 lb
de [illegible] [illegible]
en la [illegible] de [illegible] Johan [illegible]
[illegible]

Die mercurii xxv mensis
nouembris anno MDxxxiii

Pere valero [illegible] posa clam de [illegible]
[illegible] de [illegible] [illegible]
[illegible] [illegible]
[illegible] [illegible]
[illegible] [illegible]

Ell matex posa clam de Melchor [illegible] — 1 lb
[illegible] en la [illegible]
[illegible] en lo [illegible]
[illegible]

Ell matex posa clam de [illegible] — xiii
en lo [illegible]
en lo [illegible]

50

Dicto die

Gabriel muller — Pere Aznar major de dict [illegible] de [illegible] | 8 J
Gabriel muller [illegible] promes [illegible] dict [illegible]
[illegible]
[illegible]
de moros [illegible] de [illegible]
[illegible]

Die xxvii [illegible] novembris
anno M. D. xxxvii

Diego [illegible] — pere talero [illegible] de Diego | 19
[illegible]
[illegible] de [illegible] en lo [illegible]
[illegible]

Gaspar Lorenç — [illegible] | 8 J
[illegible]
de [illegible] en lo [illegible]
[illegible]

Dicta die

Lo muller de [illegible] — de Bolognes [illegible] muller | 8 J
de [illegible] [illegible]
[illegible]
[illegible]
[illegible]
die xxviiij mensis [illegible] — [illegible] Miquel [illegible]
[illegible] anni [illegible]
Joan [illegible]
[illegible]
[illegible]

Die xviii novembris
de [illegible]

Luis Bolognes — Joan Vila [illegible] miger [illegible]
[illegible]
[illegible]
[illegible]
de [illegible]
[illegible]
[illegible] Miquel Gilbert [illegible]
[illegible]

51

[illegible] nouembris anno predicto

[illegible] | 9m

[illegible] | 9m

[illegible]

[illegible]

[illegible]

[illegible] | 19 m

[illegible] | 9 l

52

Die martis xxviii
novembris anno predicto

gaspar alberti e aliy cessione [illegible] — [illegible] de gaspar alberti e aliy [illegible] de [illegible] en la dia de [illegible] los pors de [illegible] en la [illegible] — q[uitus]

gaspar alberti e aliy cessione — [illegible] de [illegible] en la dia de [illegible] los pors de [illegible] — q[uitus]

Die ... novembris
[illegible]

melchior arenyo — Gabriel [illegible] de [illegible] muger del senor de [illegible] de melchior [illegible] de [illegible] de [illegible] del dit [illegible] del dit [illegible] que [illegible] sobredit [illegible]

Eodem die

[illegible] — [illegible] de [illegible] de [illegible]

[illegible] benavent [illegible] de [illegible] de [illegible] reconer de [illegible] a [illegible] de [illegible] de [illegible] [illegible]

Die xxviii novembris
[illegible]

[illegible] — Frances gisbert [illegible] de [illegible] de [illegible] de la [illegible] del [illegible] de [illegible] — j [illegible]

Die v decembris anno
nativ. dni m. d. xxxx

Jeh bolognes ... de Jassi ... fill
de pany ... lo ... de ... [illegible]
... bonegot de ogrell ... [illegible]
... olivier ... [illegible]
... bolognes
[illegible]

[illegible] ... bonegot de ogrell ... [illegible]
[illegible]
[illegible]

Die Jovis ... mensis decembris
anno nativ. dni ... [illegible]

Johan ... [illegible] ... de ... [illegible]
... Johan gauvo ... [illegible]
... quando la ... dela ... [illegible]
... los molhons ... [illegible]
... las olivies que ... ala
[illegible]

... la materia ... de ... Johan
gauvo que quando la ... [illegible]
... dels ... [illegible]
... [illegible]

Die Jovis ... [illegible]
mensis decembris anno
...
[illegible]
[illegible]
[illegible]
[illegible]
... [illegible]

Item ago yffue ladonmaz Jusp yerlebdons
Ffamers Aberdee gue Enguedo Dourrea
Eulodes anyfelffers — xl

Item ferlers vallo ons mazJusp ale
gnues vansnes Sfoses vanbledonsen
offis Bsersey. Ebgueson assgnuns

Item memoranum vasd unsonyse Dous gnuge
Ffue Ebgueste Ffamd vebo si yerlefalen
Dee yerdanyeen yerlo Sfgnuesn Diedo sons
offis Jeuan — xl s

Item dons yrazd aldsfers unseff Jodaleraun
en nous Assessors sen sunsbe dons mazJusp
endon dun yer Eatneba des yer dd essgnues
endus Assserie Sfgnues sons sunsbe aldapers
Ffronde

Item dons yrazd Jmuri Brad unseze Sfone
des dlebsens Se Duabila Ealon bnes sons
yerlo Sfari Brazu Jmi Ealaunans del seuz
avoellandoe Abra Jusp aldapers Sfgbunda — xxs

Item yrazd aldsfers Ebgueste yerdanyeen
Item dons Sfonbqnes dus sons sen yerlo Sfgde
Ebgueste Ffamd Sfondes Jdaneblonsons — xl

62

96

…ommandour

Primamade pant continuades cobrir e de
del mos en Cois Joan de Samora notari
de la vila de olot del any XLIJ de x. [illegible]

86

Die sabbati xvi^a mensis
decembris anno quo supra

Item una missa cum nota de sancta Barbara
cum tercio sonata et pulsata pro anima
cuiusdam pueri de Febrero cum oblacione
vela que sunt ibidem.

Die jouis xxix decembris
anno &c. lxxxvi^o

Item una missa de sancto Andrea de hoy
en vn mes con tercio sol mosen Pujol rector
lo mes en loan pons de mede[r]a del portal viel Gomez
empos or empos[er] del rector en lo it[em] pa nol[as] mano
nos ams [illegible] de la nuca don angelo mille
de don pau [illegible] calandas gros anol
[illegible] de [illegible] de [illegible] de [illegible] y cresmes

Die veneris ultimo decembris
anno &c. lxxxvi^o

[illegible] pol nadal por pesill de lorent nadal de vno
[illegible] pell [illegible] us [illegible] miguel damenet
[illegible] de [illegible] pell [illegible]
[illegible] [illegible] [illegible] [illegible] [illegible]
[illegible] [illegible] [illegible] [illegible] [illegible]
[illegible] [illegible] [illegible] [illegible] [illegible]

Die mercurij quinto mensis Januarij
Anno a nativitate Domini M°CCC°LXXX°VIIII°

La sonor en Joan Martinez Zayder clavario de
alroy Jo Cellparents amigs y vehins de Murs
Ybenabeu Martinez Sastre gendre de aquell
dello parroch Jo Jul Sendic Sparantes entre
aquell de Joan Martinez Jun frares ab
dit Sorgeno fenra pan de aquell en una Ji
Sos dimes del Sacrament Jo mencuda Sagell
Sos presents Joder Cruz de Cuac en Sebastia
Ybromort nostr Loths de Jusa Jo de Sa Bibo
valo Jquer grenno Cisard an Sospero
de dens Sloyns Sbaxo Stratis els obligo
et astim al roy la marca ra Sumpny fenra
Ybenabeu Ybe
Testimonis Sguorno Zayder
Vilella clavario de roy

Die sequenti Jouis quinto Januarij
Anno a nativitate Domini M°CCC°LXXX°VIIII°

marty loria missatge remes Jurtant y re
quist Jeuge pendolar Sepenagi hade sues
dymesio Sechigis Cam manu abe an andam
dengos mi Jaequel Sendolam qui Sa
pendolar Sucells Squi Sues [illegible]
Sebalbe Sdehu nellos Sende Se [illegible]
Sho Sfrer enge ramon nony de [illegible]
Sa Sopdemarty Sdia mr. berenguer de dos Jruns dyensals gtimarti
y he Sestrets enfemr. rom Sglendo rebudy Sho Sfrer en
Sela Jomeny nony Sperebo Sus de Sonet Sabriel ny gel
mr Lody Sdenglt Sur mansior Sun dome Sopio y nellopa
ententy Sdits Sobalbeny gronells de Sur Sela Jomeny nony
nos riobem Sogos Sin Sho Sir Sfrellon ang tny Sader Se Snell
Sels Sfermers Sho Sfer rendido Sho Sgermanor es Sforma
Slos nodos los acordam enmsla

Eodem Sie Jouis quinto mensis Januarij Anno a nativitate Domini M°CCC°LXXX°VIIII°
Sebastia del Sa ray Sespressa del marguesat ny en
Jenallar del Sparadet Sqny esta Sondre Sjuras al
Sugesenallar nellas Sels ray nre rebuy en bens ndra
ny Sobedienbe ray cal nre Serey ab lo gne en Sels Jenallar
Sesprem nos Sper Sbey los Sobedens Sereys Sugs al
Sobedimy Sfam me tenes

100

+

Dominica infra octavas

[illegible]

101

Omarcs

Omarcs

Omarcs

106

Die xxv Januarii anno
a nativitate domini Mccccxvi

Jaume

mossen Bono misatge dela cort dela [illegible] vila
[illegible] ell en lo qual [illegible] de [illegible] demanar e
[illegible] del [illegible] jo [illegible] per [illegible]
de dita vila [illegible] [illegible] del fill
de miquel [illegible] e los [illegible] de miquel
[illegible] fill del [illegible] miquel [illegible] dant
[illegible] [illegible] [illegible] regniscent [illegible]
[illegible] de [illegible] [illegible] [illegible]
[illegible] [illegible] [illegible] regnicent [illegible]
[illegible] defenedor y possehidor de [illegible] [illegible]
[illegible] [illegible]

Eodem die

vendo

[illegible] vendo a mossen Bono misatge dela cort
dela vila de elroy [illegible] de [illegible] dict jornell
[illegible] de [illegible] [illegible] ferrer
ferrer [illegible] [illegible] [illegible] [illegible]
[illegible] [illegible] [illegible] [illegible] [illegible]
de [illegible] [illegible] dit fet [illegible]
[illegible] [illegible] [illegible] [illegible] [illegible]
[illegible] misatge [illegible] dit [illegible] [illegible]
[illegible] [illegible] [illegible] dict [illegible]

Eodem die

vendo

[illegible] vendo a mossen Bono misatge dela cort
dela vila de elroy [illegible] de [illegible] dict jornell
[illegible] [illegible] dela [illegible] de [illegible]
[illegible] [illegible] de dita vila [illegible] de
[illegible] [illegible] [illegible] [illegible] [illegible]
[illegible] [illegible] de [illegible] [illegible] [illegible] del
dit [illegible] [illegible] [illegible] [illegible]
[illegible] [illegible] [illegible] [illegible] de [illegible]
[illegible] [illegible] [illegible] [illegible] [illegible]
[illegible] [illegible] [illegible] [illegible]
dit [illegible] [illegible]

107

Jmdijs die et anno

Dmanlo presencia del mui Jnjsior corr
sor ordenes la sobra dicha pd dames
nes sinores de nro sor gent e engrobid
ocagno selo por sres defenens dicus
e allegando dicha pd domenech e endic
e fett all aromano old ir probil ocagno
lo pdemello diuij de sero verdo sroco
e conport cruz e enberet e quedet
prende quello domet e por fell dicha pd
domenech e pedes de hambre mucha
es y grabes dneros olgnt ell dicho
domenech e no obligor de ej cobrar
to lo dicho probil ocagno sostiant lo
sidonez dicho mui old ir hambor de ej
ligo e por enomes la pd ir grauez du
cat e pagamento ell dicho domenech
et e pedro lo pd hambor cuyus
e cierto e por lo pd dicho grabes dneros
de ocagno pdell dicho mui Jnjsior ej fech
e por quien olbidado ocagno
e dodlos dans e detrefet. Lo dicho pro
bil ocagno dijo e cosseto ser val
ensi mijsbio vol ot dignol e pedo
ir del dicho domenech fou fet ob
jegamer de clampario cognol pro
dyder del dicho jnjst e dijo que
del no ej dino mijsbio vol e so.

Eu lamorez jaspani la dicha pd
domenech enbenamyna sojuez
e ongir espinonia dela dicha
del y de ej ofiscio e cerco
del dicho espinal.

Et lamo lo Jnjsior dela cinia de
y fiest enfamo de ot e so sobre ej
-nen dens en cuis pde se somo
nos Jnjsior dela vila de ley

108

Dimdiyt dies
Janer

~~Gabriel~~
Damamlo presentio del dit mossen Jusep ro
e consentio ... gonregrud loit gent e por
Pellisart Jermot fil de loit e dema
portar ... lo s. nor en Joan Lorer de
... defenenz los quals dit
Pellisart dixeren e allegaren que en dit jo
hort elles feren cessio al dit mossen Lorer
... en bernat ... rolles ... de
... de principal ... o son ... la
qual ... quanti ... lo qual elles
... tingut e de menys ... pels
dit mossen Lorer ... com lo dit mossen Lorer
... el dit bernat ... rolles del
principal e ... de no esser pagat
lo quals en ... de elles ... y
... de aquesta ... en ...
no ... esser ... de ...
e menys ... per ...
estat negligent e ... que ...
lo dit mossen Lorer ... que
elles no ... de ... aquell
nos ... en lo dit ... que
... de ... aquelles ...
... demanar.

Juramo
Lorez

E Joan ... rolles
de ol...
Janer ...

Dreimo diys die Janer

manares y emparo

p vuy d...
... de
...

mossen ... de la vila de ...
... dit de ... de manares ... comi
sio del mossen Jusep ... e requerir ... Janer
... rolles ... Jermo ... de ...
Jermot de dit ... manar ... rey
e Melchior ... rolles ... e ... solit

110

bo quitis e quitis de les garanties de deu anys
les lo quitis de pujar sobre de franquesa
de dur bé [illegible] de LX [illegible] lo
guanyant de dir [illegible] de [illegible] empo
[illegible] de franquesa [illegible]
quelle [illegible] vol [illegible]
e [illegible] per [illegible] de bens
mj [illegible] de cent sols e dit bens
mj [illegible] de [illegible]
[illegible] de [illegible] lo [illegible]
doble

Die xxvij januarij anno
a n[ativita]te d[omi]ni m d xxx vij

Pau Vicens / Jeroni Gomes de Oriola

Lo senyor en Jaume Romeu sobares de la [illegible]
de Oriola resident de present en la vila de Elx
de [illegible] [illegible] obres de vila
de la [illegible] [illegible] amich [illegible]
[illegible] [illegible] [illegible] que [illegible]
[illegible] e [illegible] si [illegible]
[illegible] fem [illegible] [illegible]
[illegible] [illegible] [illegible] [illegible]
[illegible] de la vila de Elx [illegible]
[illegible] [illegible] [illegible]
[illegible] [illegible] [illegible]
[illegible] [illegible] [illegible] bien
e [illegible] lo [illegible] fer [illegible]
[illegible] [illegible] [illegible]
florins de [illegible] [illegible]
de [illegible] [illegible] obligo [illegible]
[illegible]

Testes [illegible] fill de [illegible] e [illegible]
[illegible] de Elx

[illegible] fill de [illegible] e [illegible]
[illegible]

111

De benedictione ebdo
Januarij mense xxvijo

In Dei nomine Amen Ego Johannes Dei gracia
Rex Aragonum Sicilie Valencie Majoricarum
Sardinie et Corsice Comes Barchinone et
Dominus Montispessulani Attendens et
advertens quod nichil certius morte
nec incertius hora mortis Et cupiens
ut anima mea post decessum de
corpore meo ad celestia regna
transeat Ideo hoc presens Codicillum
seu Testamentum meum nuncupativum
quod ultima mea voluntas esse
volo facio et ordino in hunc modum
videlicet

De Sepultura ebdo
Primo mando et elego

Primo mando et elego animam meam
Deo omnipotenti beate Marie
Virgini matri ejus et omni curie
celestis paradisi Et corpus meum
ad sepeliendum Fratres Predicatores
Barchinone ubi Dominus Rex Petrus
pater meus et Domina Regina
Constancia mater mea sepulti
existunt

De ecclesiis
ebdo

Item lego ecclesie Sancte Marie de Ripoll
monasterio Sancti Johannis de Penyalba
monasterio Sancti Cucufatis de Octavo
monasterio Sancti Laurentii de Montserrato
monasterio Sancti Johannis de Latera
monasterio Sancti Petri de Rodis
monasterio Sancti Johannis de Vallibus
monasterio Sancti Petri de Galligants
monasterio Sancti Petri de Casseres
monasterio Sancti Petri de Camprodon
monasterio Sancti Johannis de Ripacurcia
monasterio Sancti Petri de Besalu
monasterio Sancti Petri de Roda
monasterio Sancti Petri de Ager
monasterio Sancti Petri de Bellopodio
monasterio Sancti Petri de Ager
monasterio Sancti Petri de Bellopodio
monasterio Sancti Petri de Ager
monasterio Sancti Petri de Bellopodio

[illegible]

Dimo die

[illegible]

Sabbati die

[illegible]

Lunes

[illegible]

Dimecres dijous dia dit any

manaf

mori bon mi age dell cant del orgue vibrant li
ell en lo dit dia dijous passat bon matí en gint mi
vallet demanat E mi lo del manat gran mo
nar E sonar les dites orgue en honor nost
Senyor deu Jesu xpo E no donc vellar dels dits
dels vint dels E del dit bon mi vallet glo tot de cinc no
E dimarts del dit jorn mi vallet fon E
dit demanat tingo encontra de dit dia
jous en no dels E

Dijous dia dit any

rfeta de cer negre

7

Com se pogue ver ainsi dit any resid en la
ciu en lo Seminari dit jous un rfeta gran
bulla del mon en lo dit jous pas E amor pugt
dela vila de Elx un negre de nguda dita gen
te lo E so de dita vila nomenat anyagi lo
qual fonch pres E pugt en la dita bon
bila en mon fugaren dos dits dijous ans de
E vemen un dit dia

E gint mi vallet E go la pet ver dela

Die veneris Januarii
de dicto

rfeta de cer negre

7

Com vet lo pet cirnado dela cirnan dela ci
vitat residens dejun en Elx en lo dit jous
un rfeta gran negre rebut dem E en lo dit
jous pasat dit any E mes de dit lo
gual fonch pres E pugt en la dita vila
dela vila E so de dita vila nomenat anyagi lo
qual fonch pres E pugt en la dita bon
bila en mon fugaren dos dits dijous ans de
E vemen un dit dia

114

E rebel cavallers ciutadans E altres persones

Die xxiiii Januarii anno [illegible]

Lo mossen [illegible] Joan [illegible] Jutge dela
vila de [illegible] et [illegible] de aquella
instant [illegible] en Gironi Miquel [illegible] fonch
[illegible]
dels [illegible] rector dels
nets dela [illegible] et [illegible]
[illegible] del Jutge dela vila
[illegible] fonch fet en
[illegible] dels [illegible]
[illegible] dit [illegible] lo di
[illegible] Miquel [illegible]
[illegible] Miquel dela [illegible]
[illegible] lo dit [illegible] Miquel lit [illegible]
[illegible] rector dela dita [illegible]
[illegible]
[illegible] enlo dit [illegible]
[illegible] dit [illegible] Miquel [illegible]
[illegible] rector de [illegible]
[illegible]
[illegible] de aquella [illegible] lit [illegible]
[illegible] dit [illegible]
[illegible] lo dit mossen Jutge [illegible]
[illegible] dit [illegible] et [illegible]
[illegible]
[illegible] publica [illegible]
[illegible] lo dit mossen Jutge de
[illegible]
Considerant [illegible] et [illegible]
[illegible] lo dit [illegible]
[illegible] rector dela dita [illegible]
[illegible] de dit [illegible]
[illegible] Miquel lo dit [illegible]
[illegible] lo dit [illegible]
[illegible] fet [illegible]
[illegible]

115

P. Joan Molto [illegible].

116

tracto e de volunctat dels quals eyxint quell
dona dita ... dit [illegible] e dret
[illegible] del qual dit [illegible] que [illegible]
[illegible] dit [illegible]

Dicta die

Lo dit [illegible] en dit [illegible] ... de
dona [illegible] dit [illegible]
[illegible] en dit [illegible] per
nom [illegible]
[illegible]

Dicta die

Manlleuta — Margarida muller de [illegible] [illegible] en lo
present [illegible] fill de
[illegible] del [illegible] de Miquel [illegible]
de Manresa [illegible] del [illegible]
[illegible] Margarida
[illegible] del [illegible] Margarida
[illegible] dels
[illegible] de Miquel [illegible]
[illegible] de [illegible] dits [illegible]
[illegible]

Die xxv Januarii [illegible]

Manlleuta — Margarida [illegible] de [illegible] en lo qual
dit [illegible] de Manresa [illegible] en [illegible] Joan
[illegible] de dit [illegible]
Manresa [illegible] Joan [illegible]
[illegible]
[illegible] Joan [illegible] de [illegible]
[illegible] Miquel [illegible] en [illegible]
[illegible] en [illegible]
[illegible] en lo any [illegible]

117

Die jouis xxvi^a januarii

Calmo de eodem

Vendo

Vendo feu de vno sobre meso de diner e pot cort
am cens de la viuda de bernard ost espitō ri
de fignet damenel pres de vng solh[ug]s
mage e quello li acho[s] pensee de ch[ri]st[o]fol
de defoumelez. fi[n]ado en die li dit fro
fet de mencal sit p. Eles de q[ue]l[ue]t cept treo
fo emano li[bra]s fi[n]am del dito vendo e dit
m diet guinet ret[ra]ct.

Die eodem recit[atum]
ano a nat. d[omi]ni M.CCCC.xxvi^o

Lomes en loit joan de samore nor[m] jurjs de
vila de ley vist dono demo de e fo[ur] del
gonor en ansist obar fe vn rest de die
e nouel do fefo ortogr[ap]hio fe cept vom
egorez de vnet coset de q[ue]lle fi[n]adet en
cop[ar]n vila de ley. epondet en ansist
obar fe ollego e lo dit[us] debet li dem
dolet coset e q[ue] eg[ra]des fo[ur] ca di
ansist sobar les fo[ra]ne[u]s eom[un]s
lo fo e vn amy ran so comun lo gnel bl et
dof ar fo[ra]ne[u]s onet vingnus lo tgulet
dof ang[u]s e ansist[ens] ab[sen]s dit defemolnit fo
fod e cost e q[ue] e exposes vins
diet e cet fi fo dit[us] debet bingdot de
glesia rondey d[omi]no e regnes dit[us]
no depos cell bingdot q[ue] ponet en
tu cell nos fi[n]ad e fo ar dom
gelat fepered e ontem dim[en]ge
gnam cell q[ue] fo cet e fet p[ro]nunc e
die e gnam de fo vince anz gnes fingul
ad e cell[us] ansist obar epanoer
nuel do e mesat enlet dict coset valgnes
epa no cet el comung e vn epan egne
bolj no[n] fig[n]o e engrim ung el[ia]s mir de
bingdot les coset e gnam ell[us] fo fo
et enter enlanes dny fo nct de fi[n]o enio

118

121

122

Dicto die

Pit gisbert fill de francesch sarrayer
lo quinze ... archangel gisbert ...
gisbert ... ferrer ... de ... que
... de ... en ... requerir
... dels ... de ... que ... de ...
... de ... dit requerir

Dicto die

... mossen ... ferrer ... y ... sobre
... fill de ...
... de ... dels ... de
dels anys de ...

Die xxxi mensis Ianuarii
anno a nat. dni. Mdlxxxvi

Mossen ... sobre de part de la catholica
real magestat ... y ... que
aquells ...
... de la dita ...
y ... de ...
que ... de ...
de ... entre aquells ...
de ...
... de
aquells ...
... a fer ... de la magestat
...

[miste]
... bono ...
... de
dit dia en lo present dia

Die primo febroarii anno
a nat. dni. Mdlxxxvi

relaxio de mossen bono sobre la casa de joan catorze

Mossen bono ... [publich] corredor de la ... dita
de la ... retulir ... de dit
... en la casa de ... corones maior ...
... de ...
... de ...
... de ... de ...
... de ... sobre lo
dit casa ... de ...

123

cuorre p.f. del dit sor corona sorgemno

Et ferlo dit tots per lo dit anthoni gimez camdor fo tome p.f. del dit sor Johan en presentia del m[agnific]. sp. lo dit anthoni gimez confesso q. havia fet dit cosso ... en lo dit ... dit ... que ... dit anthoni gimez ero ... et q. havia ... ab lo dit ... bonife angello lo qual li havia dit ... les tres qual ... lo dit bonife angelo ... en la ... et ... po dit fer

Et ... de ... nis ... e ... de ...

Edictu die ...

Loys ... fill de ... ... anno ... de ... loyme ... ... obrellet ... quod ... .

Eodem die ...

... ... de ... ell ... del dit ...

Die ij febroarij de ...

... ...

Margin: arest

Margin: die vi. febroarii de ... lo ... del ... de ... lo ... e ... molts ...

124

die xxiij februarii
de eccvm

per
p

Lo Johan en migrel domingo Comdor de vno
por Cmo negro de color de veo gelt
cornut amigst Cvoldort semd gan finden
Coder del so nvolo essjnem desupst & cojus
portsjm vsf sort pcm de vart florint
dor offeredort vsf Cmpcm de bor vsf gme
red vsf obligord vsf & cm race vsf & dorsf

C andm ballt gmessor fisbour Comdor
de eloy

die vicesimo

per
p

Lamor micollet fill de pan de vno gell porcnt amigst
C migrel vno negro fill. de lo it p del port
alvo gell porcnt amigst Cvoldort sime
pm finol de Coder del so nvolo essjnem de
supst cmoj sort p jnst del sgrauim C so
mbrge vsf gmed vsf sorp vno de do cent
florint dor vsf Cmpcm de bor
vsf gmed vsf obligord vsf retm rede vsf
dalm vsf dorsf /.

C nvol sjsme ferver ferrer e mgl dic
go vesjder de eloy

die quarto mensis februarii
de . eccvm°.

Jnjmo

125

mory bono misere dell vnne vtmeir ell dgnis io
emanoy del diu mgl vsf Jnpmis C cognicns Cof
fessde ens ac sjst cofello Cl itorcogno Cdrcor for
Jnjmo ob emor mjer dell dinbic vor dans
p amo mgl dsfell C d nobla dangolsm clo
torp vnde de offer C sossrje vnte dell clo
diu Cridor mvelles am cdsfind fogor vsfgar
d diu dangolsm flo gor C Cdes vogno bde am
C d diu dangolsm clotor jnjmis cognell
vsfgar C d gor eccmnes C gle d drcor
vsf Jnjmo

Dubenas [illegible] fecho ayn
anno a [illegible]

[illegible] lo [illegible] volorad enfold eugord [illegible] sedula
sealy sel nuz nu e enud [illegible]
[illegible] dea muz voladed [illegible] alun pgrud
[illegible] anecs [illegible] [illegible] eugaen
[illegible] e [illegible] enfold. alo alun
[illegible] [illegible] [illegible] [illegible] e nu
[illegible] [illegible] [illegible]

Dnbdre ez anno [illegible]

lo mag enlos [illegible] alcaldes [illegible]
[illegible] [illegible] [illegible] [illegible] [illegible]
[illegible] [illegible] [illegible] [illegible] [illegible]
[illegible] [illegible] [illegible] [illegible] [illegible]
[illegible] [illegible] [illegible] [illegible] [illegible]
[illegible] [illegible] [illegible] [illegible] [illegible]
[illegible] [illegible] [illegible] [illegible] [illegible]
[illegible] [illegible] [illegible] [illegible] [illegible]
[illegible] [illegible] [illegible] [illegible] [illegible]
[illegible] [illegible] [illegible] [illegible] [illegible]

[illegible] [illegible] [illegible] [illegible]
[illegible] [illegible] [illegible] [illegible]

lo mag [illegible] [illegible] [illegible] [illegible] [illegible]
[illegible] [illegible] [illegible] [illegible] [illegible]
[illegible] [illegible] [illegible] [illegible] [illegible]
[illegible] [illegible] [illegible] [illegible] [illegible]
[illegible] [illegible] [illegible] [illegible] [illegible]
[illegible] [illegible] [illegible] [illegible] [illegible]
[illegible] [illegible] [illegible] [illegible] [illegible]
[illegible] [illegible] [illegible] [illegible] [illegible]
[illegible] [illegible] [illegible] [illegible] [illegible]
[illegible] [illegible] [illegible] [illegible] [illegible]

Sacria los sobredits fermaren empromes y
viam quels er lurtre en poder dels honos
en Francesch Joan lo noy [illegible] en Joan
Cobinent absents Don Carlos [illegible] e bastan
poder donquen prommetre sentencia [illegible] e
declarar entre les dites parts e viam
quels er lurtre breuiter sumariee de pla
no sens figura de juhi e prometessen
e lo dit Compromissaris fera prometian
e declaren en una o en diuerses begades
sots pena de cent florins applicadors
ala part obedient e ratificant lo dit com
promes donadors e passadors e la part
contraria benint. E prometian e volen que
lo dit compromes sia valador e tengo
el pxx dret ab poder de pronogar
aquell altre tanta diell promerem
e obligaren [illegible] e assi fon [illegible]
nobis [illegible]

Testimonis de la ferma sobredita foren Guillem
e Joan Peyro Mateu qui de [illegible] los honors
en Pere Climaben ciutadans de la [illegible] e migl
vila plana [illegible] de alvy

Item dit dia xxbn mensis marcy any
sobredit los dits honrats Joan Lo notaris
Compromissaris sobredits en virtut del poder
a lls per los dits parts donat en lo dit
manament absents les dites parts proposaren
los dites proposiciones ab rao de les custoles e los
costa en la dita questio assi com poden
mes

131 Item los honors en Garcia reigote Joan
monton major fill de Joan Laurado
de alvy

Dorga

Empara

Rebaré de mans bona mes[illegible] ccc ents sous dr[illegible]
dessems ccc[illegible] [illegible] regnarem en [illegible]
mpares ccc[illegible] [illegible] ans morts [illegible]
per [illegible] [illegible] [illegible] [illegible]
[illegible] [illegible] [illegible]

Dimarts primer mes febrer

mas fer als reb
dors d'Bernat mi
ccc

Rcebé de mans bons dc[illegible] de dits drets dcp
cmas ccc de mas [illegible] [illegible] regnarem en bens me
dragons dels [illegible] [illegible] agnes fcc a [illegible]
regs [illegible] [illegible] [illegible] [illegible] [illegible]
[illegible] [illegible] [illegible] [illegible] [illegible]
[illegible] [illegible] [illegible] [illegible] [illegible]
[illegible] [illegible] [illegible] [illegible] [illegible]

Dimts dra eramo

Dessararo de regs
dues emprs
en bens [illegible]
mpares [illegible]

[illegible] [illegible] [illegible] [illegible] [illegible]
[illegible] [illegible] [illegible] [illegible] [illegible]
[illegible] [illegible] [illegible] [illegible] [illegible]
[illegible] [illegible] [illegible] [illegible] [illegible]
[illegible] [illegible] [illegible] [illegible] [illegible]
[illegible] [illegible] [illegible] [illegible] [illegible]

134

dret en lo regiment de dits [illegible] [illegible] [illegible] de
[illegible] [illegible] d'en [illegible]

[illegible] [illegible] Vilaplana e en Pere [illegible]
[illegible] de alcay

[illegible] de regiment

[illegible] [illegible] [illegible] [illegible] que lo [illegible] a
[illegible] [illegible] [illegible] [illegible] [illegible]

[illegible] dia [illegible]

mes [illegible]

Reebe de Marti Bona [illegible] [illegible] en lo qual dia [illegible]
de [illegible] e mes. de [illegible] [illegible] [illegible] de Andreu
Vilaplana e [illegible] [illegible] en Pere Andreu [illegible]
de [illegible] [illegible] [illegible] [illegible] [illegible] [illegible]
[illegible] [illegible] [illegible] [illegible] [illegible] [illegible]
[illegible] [illegible] [illegible] [illegible] [illegible] [illegible]
[illegible] [illegible] entre [illegible] [illegible] [illegible] Pere Andreu
[illegible] [illegible] [illegible] [illegible] [illegible] [illegible]
[illegible] [illegible] [illegible] [illegible] [illegible] [illegible]
[illegible] [illegible] [illegible] [illegible] [illegible] [illegible]
[illegible] [illegible] [illegible] [illegible] [illegible] e
[illegible] [illegible] [illegible] [illegible] [illegible] [illegible]
[illegible] [illegible] [illegible] [illegible] [illegible] [illegible]
[illegible] [illegible] [illegible] [illegible] [illegible]

Dilluns [illegible] mes de febrer
any M D [illegible]

Crida de ban [illegible]

Lo dit mag. [illegible] [illegible] [illegible] [illegible] [illegible]
[illegible] dels mag. [illegible] [illegible] e [illegible] [illegible]
[illegible] [illegible] [illegible] [illegible] [illegible] [illegible]
[illegible] [illegible] [illegible]
A [illegible] [illegible] [illegible] [illegible] mag. en los

pandal moro a[s]sesoria de la vila de alcoy a instancia dels
mag[nifi]chs jurats de dita vila e ... fonch general e ... en
special e general ... e ... en
los dies passats se ha seguit que en lo camy real ence[r]
me de la vila de Cocentayna ... de la present vila de alcoy
pere ... de ... e gines ... rahser
e ... ab balles[t]es para[des] ... lo camy
real e ... en companyia de
berenguer negret e de altres ... de
... e ... real ... e ... fer ... ja
... vener e ... en la present vila ... e ... contrament
... la dita ... e ... de ...
de ... e ... en agweyt ab la present publi[cha]
crida bandejat e per bandejats de la dita vila e ... de
agweyt als dits pere ... e gines
... e ... en pena de ... feriments
... als ... reals de ... aplicadors ... a ...
... nengu dels dits pere ... e
gines ... dins ... agweyt ... dins lo
... en ... de agweyt ... e ... gu[ar]
...

Dit dia ... de ... e trompeta ... del
... de la present vila ... dels ... e mag[nifi]chs ... de dit
dit mag[nifi]ch ... la ... ... /
... trompeta ... publica ... per ... acostumats
de la vila de alcoy

Dimecres ... xxij febroar
anno ... Mº cccclxiiij

Los mag[nifi]chs ... de la ... de la present
de dita vila ... en ... en ...
... e ... de ... de ... de ...
... demanda ... e ... a ... en ...
... possessor de ... de ... los
... de ... se ... los

dreas paser o prego drarbores passem per la ester
sobredita demanden lo dit mag[nifi]c regiment de ssta mo
nda den pau moneder. E dmb den dreg primerament y
se emparen de aquells vnes arcs grevolrapsar.
ab remynars E possats agnedes fmen sanrafer ssers
derenar segons ssta han stabut esse fet per nostre
Senat aler dits arcs. de ssta ma[jes]t[a]t per amy lo rus
moneder perse de ren ara segons sa ordinacio entre dos degnes
aspo empedi deen pau moneder

Dijous die eramus

lo[cu]m. mag[nifi]c regiment de ssta Jurats E regnem a
alcons sabents prenader den pau[l] sanctes derens per
sonalment mana an mani lo[cu]m missatge de ssta E
arts gne pesana un sol pres bendes E lunades
dob ores labor de Cuper lo[cu]m den de ssona ciclno
de ssgnee moneder: rungnes essatsa ales sol pun
ntal cagnede sala fet depost de pren de agneedes e
sagan pesarens offesse de agneedes b anaper sendalmen
alcdit Cuper lo[cu]m e ssgnee moneder. E als mu
ceers de gneedes egnedes mane E dmb den dreb primer
ment bnyentes dreb ores apres den morabetins
bgnel de missatge ecdu enside mal anar E apressessa
ment de relaxasen sner ssor de mal ala muller de
den ygnel moneder. E alascar de den gespar vesen mu
ceer de jaume rossor grufan endrit ores emb den ygne
moneder. E gaspar vesen nostra alguda bela dzabula

Dijous dos mo[nedi]m bes de bemb Jurats ccc[en]y mergis febrer anno
pdicto vt de eccles dnam lo[cu]m mag[nifi]c ssta regnem e ssno
rumparen[t] lo[cu]m en[tr]e[n]at mi[n]ades E dne E demanan re
zemo dela declarato de agradnare de resedos y ele de
mag[nifi]c Jurats E de dels dits mes e amy en respare
ala dita vesta minades vn agneedes sramorta enssos
derenar lasscada de agnedes ecdnes dits de agnedes agn
gramy E lo[cu]m mag[nifi]c ssta de amenos dra mesno e
pones e mana a mani bonos missatge de ssnam gne
bage ssonalmen ales dits minades E gne a mane E

vnesno dela declas
zato fora anab E
ny rasen a xx de
febrer

137

fara legittimare e heretessio de los bens e drets de la dita
Vicenta mirallas prometent todo lo que fonis mirallas ni altra
persona nenguna en todo ni en res dona soldada a dita
Vicenta fins tant dita heretessio sera feta e que en mes
fora altramen [illegible] promesse.

L'ogual de [illegible] [illegible] en mes anar e [illegible]
[illegible] [illegible] personalment en mes a dita
Vicenta mirallas

Venda de mesura

139

Dre vendres [illegible] xxiiii
[illegible]

m vn — Lo venerable mossen [illegible] prenedor [illegible] la [illegible] [illegible] pere [illegible] sempre [illegible] [illegible] [illegible] personalment [illegible] [illegible]

[illegible]

Juramen — Relacio [illegible] bona [illegible] [illegible] [illegible] [illegible] de [illegible] [illegible] andreu [illegible] [illegible] [illegible] [illegible] pere [illegible] [illegible] mossen Joan [illegible] benefficiat [illegible] [illegible] [illegible] [illegible] [illegible] sempre [illegible] [illegible] [illegible] [illegible] [illegible] [illegible] [illegible] demanda [illegible] [illegible] [illegible] [illegible] [illegible] [illegible] [illegible] [illegible] [illegible] [illegible] [illegible] [illegible] [illegible] [illegible] [illegible] [illegible] [illegible] [illegible] pagar [illegible] [illegible] de mossen [illegible] [illegible] benefficiat [illegible] [illegible] [illegible] [illegible] [illegible] [illegible] [illegible] [illegible] [illegible] [illegible] [illegible] [illegible] fer [illegible] dre vendres [illegible] [illegible] [illegible] bona [illegible] [illegible] [illegible] Juramen [illegible] [illegible] [illegible]

[illegible]

m vn — [illegible] mossen [illegible] [illegible] [illegible] la [illegible] [illegible] sempre [illegible] [illegible] [illegible] bona [illegible] [illegible] personalment [illegible]

[illegible]

[illegible] [illegible] [illegible] [illegible] [illegible] [illegible] [illegible] sempre [illegible] bona [illegible] [illegible] demanda [illegible] [illegible] [illegible]

140

141

[illegible] gnecem en Jaume de pinyana lo [illegible] al dit per en
Jaume [illegible] regent los libres del dit per en [illegible]
[illegible] pere de agnesa [illegible]
[illegible] Jaume de pinyana [illegible] de [illegible]
[illegible] Jaume de pinyana fon al [illegible] del Rey [illegible]
[illegible] de abril any mil D xxx.

Die veneris [illegible] anno predicto

Vi[dit] [illegible] Pere bonanar [illegible] sumaria [illegible] e [illegible]
[illegible] un [illegible] ab [illegible]
[illegible] Regnerum [illegible]

Die [illegible]

1 Vi[dit] [illegible] ab pmeragit [illegible]
[illegible] e mari [illegible] e demanda
[illegible]

Die sabbati [illegible] anno predicto

p[ag]an Los jurats [illegible] jurat [illegible] de la vila de
[illegible] e pere [illegible] regidor de dita
vila [illegible] e [illegible]
[illegible] paules fer men [illegible] del
[illegible] de [illegible]
de la dita vila prometen que nos faran mal [illegible]
[illegible] e [illegible]
[illegible] e Jaume pe [illegible]
[illegible] del Rey

143

145

Semana primero de Setiembre fue offrido zebudayo mag.er Joseph Sanz
de Tramazal ginoues pcebula xoleoy

Diego de Lerma Juez xx
anno presente Do xxxvij

Alfonso Vizcaya payre fue de benjamen vnegrosso vesi-
dor eb gne anda ecce dn eb Juez y Jurenger dre gne eb gne sabeen
sreb dea aun ecce dn eb Gaspar berenguel fue pero Cosme
ramonga. Gaspar zaragoyen nabal Juren se depan dezear
manen seppasesam y dro e amaren debeso Jngader e essem
ally dn endpan engard e gnessamo enlo gnal dezera abuen
beleso parada mda e ecce dn eb diem e fauores vnegrosso
solram gne vnee pnean abuo y ecce dn eb ns anergons eb ram
esso dre gnesor e dn Juan gnez dre e ecce dn eb romano
amus gne remendaloy y ecce dn eb nbesello anpab e ecce
e dn Jungroso a dre eb nesmenser pedre lamedor y oso
T mes sonyo vengne cana nian e ecce dn eb dn engon
gardanbel q nch y ecce dn eb Jovanes @ dn nm y dega ae
dn engonsenbmarego los ab caballeso prado Jurenger
sesob nbesello dn eb Sebvengualoreb nch engon cap dezo
vida ab caballeso prado Dgo e Gracian nbesello dre

Juez nuevamente fue

Cosme romonga fue dego Cenongapayre vesi dealoy eb lo
gnal Juntes y Jurenger dre gne eg nesaben dn eb
eb gne anam ecce dn eb y eb dessus dnb enompangnal
dcb dn flamres vnegrosso pesesane y dro eb gnasonge
sreb dcamo essem ents Jngader Jenri gne dezeral de
cara ndaren al dn flamres vnegrosso e dn flamres
vnegrosso may benre gne ndana y ecce dn eb yesal
neb ndaren Jen dcbesto nbeniz eramos vnde e ecce

148

Dimadre T

Lo dia xxiiij dit mes agost
anno predit vj D'xxxbiij

depromiso e mas dels mas Jurats e amiratz Jusdam ere-
gmenen lo mag en Vgnes Pamperes. Fuer manar alsoud
en Loys peydro lamador que no lanze ni pronze re en ne en lo
rerg sobre la gnale esplet cgnesno enne lan en Vgnes Pampere
el dit Loys peydro fub rem fia de ladar ja fusta, enne agels

Dre lme Jurg pro vms ap nbs p
anno vgnio D° xxxvmo

Los soud en vgnes nadal menor pay pa free delorens
deabnaz dalvy debnayan e pero mraddelamador
fia de fam q deayan alna pel dopprens amost dit
dels pgnalsenol perantes serenp an final empder del
mag en Joseph Jandor tenora los menis de Jusdra del
dit pel pmdoerengne no fore mes ny dan ey pud ctra
alia rason segnmanapzdmmaorenny

Dmadre

Relsen garra ans lagnana mmmana mes degara e
de deus aldr pen labmaruedona nro pmalmen y ic
andreu depoza mssatge d dgnd fmps Rta fudmenap

Dmadre

Relsen de andreu depoza mssatge ece enlpgnd dra dsny
depomps e mes de nalp bgnmene depsnia deabla de
dels Jnfans e regnirane enlbn rotefiee de Jan mgne
ner de Rosanfa de la mp osire de dita fuer manar
ans gnuer lopn alme dels mans e pp dels fiaels dn
bnd balagner q d dnb tres dies dpmes bnent pregane
mal deaen dn mgo ablagnal ecc y ert aran mmans
epro q dpes tmaccels fiaels debn balagner sn pare mdmy
nanb pagar la se nsa dedn bnd balagner e spasa en logne
ar e cedger bnes mna la dita en dmano ate gnpsser
gne demny fmgbra la dita en dmano pssara ans fa pgnde
nobstant lor nicen p eels de mans de la dita en dmano pers
eels agns propsser mmma de emmo a en dmanen

155

Dresomb Juzo nd Zadi
anno predicto

Nan borra payre dealbo dealoy debñapan enofre
poden payre dedrabla dcapare alma pelles parens
amics evaledors pgnalsenolpar anles frempanfinal
empoder del magfer esplop pandaramora lofmem d
Jnfra dcadrab lapzomeroen gnenofaron mal mdan ep
dio e Rielma enara pegren ep zemm ep

Dosomb emperd berengner e Alanreb lonegossa
flecdeberfmetipayres depmb dealoy

Dvalra

vanda dvna fopera
dalbpgat mondo

Ajnfra mra emperd pegnal dep pelles lofmene depmb
pupendrigo p andreb depsa mfsatge dna fopera de balpgat
mondo per cfl gnal pod de mercadet esfuo mp rat fa
negrde ngna abpzen lafpzenpongo lofmenm essobomer
prenenda p lon andreb depsa mdor empfatge nofi nob
gron la dn lofmem pzo pa dmalcado padyfapze pmer
bment ensp ai dcm gnal mpzoren mfs depmb

Dresabbay Juzo nd Zadi amopredco pn megnd dnfperd pmad
e bn pecchet e barfomendomenes nuncr emgnunm nramen an e
dcfi lds pzer pod nal mfsatge e leb dpzeps fn l mdor vanda
ze on bofn dpzmb lofmenm e nudi de andreb depsa mdor
dcfmbonabnamcb apzend bonap bo dmb cmatge e leb mgnos
mdor gnl dfabbay Jnmma d zabendes dn balafper mdors gna dmb
redieb gnm dnfpera als ep

Dre Jnmma Sabbay Juzo nd Zadi
anno predicto vo D° ereny

Jnmma

Recaud andreb depsa mfsatge ecc emb pnd Zadi nal depo
e mfs dcemafs gnfa nabecabbe dcadoy Jnfra ereynem lo
fmad mde cofme babet als ans dcadoy pdmador dce
bnedmofs Joan gnamyeb pzonera fmer fnnerar alfons enfad
lo zep dels dpzabbes dcadoy e nm afpzenay xe dn fompom
pabbe fa resa ep nna Joan nbeb anlagnal fernynd
vendr reb pmb decdn inds offendadnag ep gnam fe
dn ldn Joan lorer xemc ren rebf conden fobre dnbemb e
dmb eeb dreb emparegno enlabr dfegnos
pfor fe cofens defmedr fi algm pzoen xmc als gregfses
dns xerinm Jmalfmafor feran bemurs fmfo de gnolfanoc re
dngne agrlec mgrendreb dmb

156

Jurado de cerinfraurya fet lo senyor
Serna e germa [illegible] Jurado
pobla de Benaguazir

[illegible]

Anno a nat. domini millesimo quingentesimo vicesimo
octavo die vero sabbati intitulato decimo mensis [illegible] dia
[illegible] de la [illegible] en lo Sr Joan de la Morra justicia de
la vila de [illegible] comparech en Sanctus Marti de Mon
roya llaurador vehi de la pobla de Vallbona alias de Benagua
zir e jura e prengue la cerinfraurya del senyor segnor

Ab carta publica de [illegible] feta en la vila de la pobla
de Vallbona alias de Benaguazir a quinze dies del mes de [illegible]
any de la nat. de nostre Senyor Deu Jesuchrist M D xxviij rebuda
per [illegible] de [illegible] Joan [illegible] per [illegible] lo regne de Val.
a de [illegible] [illegible] ab la qual [illegible]
[illegible] [illegible] [illegible] de Valarasa
Canaleri procurador general de les barones e la pobla [illegible]
na e Benaguazir e [illegible] llaurador de dita vila
y en Pere Navarro llaurador de dita vila de la pobla [illegible]
[illegible] ab los altres jurats officials de qual [illegible] les clo[illegible]
[illegible] [illegible] [illegible] a la pro[illegible] [illegible]
[illegible] [illegible] [illegible] [illegible] [illegible] [illegible]
ab los [illegible] [illegible] [illegible] [illegible] [illegible]
[illegible] [illegible] [illegible] ab [illegible] la [illegible] a la [illegible] ab
lo [illegible] [illegible] [illegible] [illegible] [illegible]
[illegible] [illegible] [illegible] Marti e Pere [illegible] llauradors de la
dita vila de la pobla [illegible] [illegible] [illegible] [illegible] [illegible]
e segons que [illegible] dies [illegible] en la casa de cerinfrau
ria [illegible] [illegible] a la qual [illegible]
[illegible] [illegible] de la qual [illegible] [illegible] [illegible] [illegible]
[illegible] [illegible] e [illegible] dit [illegible] llaurador [illegible] de la dita
vila de la pobla [illegible] [illegible] [illegible] [illegible] de [illegible]
[illegible] [illegible] [illegible] y [illegible] [illegible] [illegible]
y [illegible] [illegible] [illegible] [illegible] [illegible] [illegible] [illegible]
[illegible] [illegible] [illegible]

[illegible] [illegible] [illegible] [illegible] [illegible] [illegible]
[illegible] [illegible] [illegible] [illegible] [illegible] [illegible]
[illegible] [illegible] [illegible] [illegible] [illegible] [illegible]
[illegible] [illegible] [illegible] [illegible] [illegible] [illegible]
[illegible] [illegible] [illegible] [illegible] [illegible] de dita vila

158

Dns de eramo

Relaus der andreb xppa nolsprge eee eus dro desp
dese eous de mas Jspno. dcabro dualay jrspani ere
gurens. Rospnad nue nsme valor. ele aero nengro dels
vro dualay prmrador del Jsaues mel Joanyanay es fuer
saner Jurmar olsnad en andren gelbert fill den Shaures
arg orsor nengpy vm enrora vuc@ndor e mrador delab
gelbert gcma dalpaces Gnmasspana dce dnsmpzmi
pol. glaun dcsrona dcabro. dsegona Esta cusa
e suma trameb dritabra enlagnal seruyren
rendre eubens dcen ones offent endraeps eg gnam
sf dnsb dit andren gelbert Gdn sorgenno gcma rentras
Gnadra sobre dnbens G dnb nes dneb fmerdinerns
empreza estabra dsegona Ester esens desrrieu si
valgnop zeger rema eusb bant ale Gpssp dn rennmy si
enrsamrafor Leranbens fumsb degualsenel rem G
agrecab ungner endnb bens

Dsebens Jusp xxx sol

Lo sus dit Gmeson sindmza pron dsa nora y saber ens
nheu debs endmza dsp lapsimavunmar Gvunmara ab
vnda de Jrque maysen mabperbnal mem p andrab dsps
mesape pbr. Gdemda dcagbebaris dlagba nos bst sud
Lauay

Dmade

pere argayna esp vunmara alonb agard pro un
reugen sfigners palbgns dra esora dcan sorbsond dcb
vunmara esus emparegna Gnerem ego lampra

Dussay 1.7 debinusb
mady nenopaesne

Lo sond dsgne eusbeb Gmb alonamora Cap de 1444
dcb vila de Alcanyspe dsorgagay dorumcal
alsora nadcon y bide vnmc@ dcalab8 nona
patrada dcolgna gelbert mgbens dsca sal scleng
Gcrcenzgc@ dne de cubo gnal appronon
cubid palza y alm6 mugnid augerady crcap@ng d

159

Die lune xxiij^o^ dicti mensis anno d^ni^ M^o^ cccc^o^ lxxxv^o^

Lo^r^ guillem ramon arnau en nom de[l] honorable en pere marquet ciutadella ha feta relacio de certa letra de manament del honorable en pere marquet ciutadella de xxiij^o^ del present mes de maig per la qual mana a en bernat ferrer notari que ell o altre per ell sia a la casa de la qual en la dita letra de manament es feta mencio e aquella sia tenguda per ell e per altre en nom seu

Die xxiiij^a^ dicti mensis anno d^ni^ M^o^ cccc^o^ lxxxv^o^

Relacio de andreu de pons missatge de la cort feta per mi en lo dia de ahir a la casa de la qual en la letra de manament de mi en pere marquet ciutadella de xxiij^o^ del present mes de maig es feta mencio e aquella no he trobada ans he trobat en la dita casa en guillem ramon arnau notari e en bernat ferrer notari e en altres moltes persones les quals en la dita casa eren e aquella he tenguda per ell e per altre en nom seu segons en la dita letra de manament es contengut

Die xxvij^a^ dicti mensis anno d^ni^ M^o^ cccc^o^ lxxxv^o^

Relacio de andreu de pons missatge de la cort feta per mi en lo dia de ahir a la casa de la qual en la letra de manament de mi en pere marquet ciutadella de xxiij^o^ del present mes de maig es feta mencio e aquella no he trobada ans he trobat en la dita casa en guillem ramon arnau notari e en bernat ferrer notari e en altres moltes persones les quals en la dita casa eren e aquella he tenguda per ell e per altre en nom seu segons en la dita letra de manament es contengut

Die xxviij^a^ dicti mensis anno d^ni^ M^o^ cccc^o^ lxxxv^o^

Relacio de andreu de pons missatge de la cort feta per mi en lo dia de ahir a la casa de la qual en la letra de manament de mi en pere marquet ciutadella de xxiij^o^ del present mes de maig es feta mencio e aquella no he trobada ans he trobat en la dita casa en guillem ramon arnau notari e en bernat ferrer notari e en altres moltes persones les quals en la dita casa eren e aquella he tenguda per ell e per altre en nom seu segons en la dita letra de manament es contengut

Die xxix^a^ dicti mensis anno d^ni^ M^o^ cccc^o^ lxxxv^o^

Relacio de andreu de pons missatge de la cort feta per mi en lo dia de ahir a la casa de la qual en la letra de manament de mi en pere marquet ciutadella de xxiij^o^ del present mes de maig es feta mencio e aquella no he trobada ans he trobat en la dita casa en guillem ramon arnau notari e en bernat ferrer notari e en altres moltes persones les quals en la dita casa eren e aquella he tenguda per ell e per altre en nom seu segons en la dita letra de manament es contengut

Die xxx^a^ dicti mensis anno d^ni^ M^o^ cccc^o^ lxxxv^o^

Relacio de andreu de pons missatge de la cort feta per mi en lo dia de ahir a la casa de la qual en la letra de manament de mi en pere marquet ciutadella de xxiij^o^ del present mes de maig es feta mencio e aquella no he trobada ans he trobat en la dita casa en guillem ramon arnau notari e en bernat ferrer notari e en altres moltes persones les quals en la dita casa eren e aquella he tenguda per ell e per altre en nom seu segons en la dita letra de manament es contengut

Die xxxi^a^ dicti mensis anno d^ni^ M^o^ cccc^o^ lxxxv^o^

Relacio de andreu de pons missatge de la cort feta per mi en lo dia de ahir a la casa de la qual en la letra de manament de mi en pere marquet ciutadella de xxiij^o^ del present mes de maig es feta mencio e aquella no he trobada ans he trobat en la dita casa en guillem ramon arnau notari e en bernat ferrer notari e en altres moltes persones les quals en la dita casa eren e aquella he tenguda per ell e per altre en nom seu segons en la dita letra de manament es contengut

rent maor. dels pnalment manos al dg rer en dan
magan nos regents libres de dyner empere mbg am
nos Jherusalem de forsa lay dne recdat al dit regnem. del
dit de bna ere ser fera e, zigne balagner bnd balagner
ordenerst abeany sabmetes aldg ret en lo pandra
mera nra [illegible] de xeany m d xx. zebnda pels
dit pere magest nra p juneres del dit regnem

Die sabbati p̄ma mens Jnij
anno p̄d

mas. Jomag Jnfra de abrilag al any Jnstant e regnem
e mas en tot lo pres e pos nra ordr. [illegible] mas na fa
lo pres pregat rent mia mr Abanret Jaume de nra Jhesu
cobrer en bpna dels de ones zebdgmens de agel
zebdger pga adibam dcembr agnes de
agnels V pres zebgnats ab una zebnda dmnes pres
nra dit dyembre any m m xxxb p̄ pte bcend numer
ans fona ma cda e dates pres zebdgnats an nos ser
pates nra zer pres de xx ß q dins dit mas de vll.
dits V pres sepdengnat zer pres de vb ß q ans de vll.
Et pres fon enta del dit [illegible] dmnge pere nra zeb
bedor del dit zebdgnament del dit any m m xxxb nos nra
compader en Blanes pad pel nra regent los offres de gle
albenger dagnec nra del original zebdgnament e sapenb
la forma empader en Blanes pel mal fres dan Berth.
nen J dealrs algnal dit zebdgnament sapenmyen.

Die veneris vj mens Jnij
anno p̄d

Dauant la pnsa de nra ens Jesp Joan del amoradorf
de sa pnsa dcada ciutat en la pnal imperg neren pers
nat dens los fonal en Berenguer Joan de nra pnsa mador de
Cathja, pdh nuncer de Cmes gilabertus fee degnes dels
pus C en Berenguer Lazer alm tdzenador de dita
Cathja pdh decessor. mogt ab los dels de sa pnsa als
dits reven Jherusalem absentia dona J pan be pngnol
en Berenguer Jaume compradors cum la sua be pars Cte
dembre ser sempra entre agnecs segons en dita sentencia
es mtengut e pregnat per dit D lazer se pzeu
do dit mandat e zebut cura e ins dit compre cum los dits
pars fer zenlens de non zoluar agnoscat cremmrar al
dita sentencia de dits empres Fernando per al dits empres
absentes en dita dagnecs donador empres dits empres
nos sentents e dita sua nos pdits dits se agreyne los dits
zemmrans ser los dits e ser delegats Jurats compradors

Crida

163

de sus dita de l'endemà la prometeren sots virtut de jurament
e homenatge etc. de no fer se dan etc. sots pena de cent florins
applicadors la meitat etc. e en tota [illegible] de [illegible] etc. obligo
[illegible] renuntiacio etc. [illegible] de [illegible]

Testes [illegible] en [illegible] pagesos e en [illegible]
menor de dies laurador vehins de alcoy

Dicta die [illegible] xxv mensis junii
anno predicto [illegible] D° xxxviiii

mo^e^ Lo mag^h^ en [illegible] Joan dal ramora [illegible] de la vila de
alcoy [illegible] en Jaume [illegible] de [illegible]
de cert personalment manà [illegible] Joan [illegible] que
[illegible] la pena [illegible] de [illegible] e [illegible]
p [illegible] dos [illegible] pagadors a [illegible] de [illegible]
[illegible] ab [illegible] a dos
[illegible] dit [illegible]
e Jaume [illegible] fien [illegible] [illegible]
renegats al mag^h^ en Joan [illegible] de en Joan [illegible]
de xxx [illegible] de [illegible]
[illegible] que [illegible]
[illegible]

Dicta die [illegible] xxv [illegible] junii
anno predicto [illegible] D° xxx viiii

pau final e treua a vint temps de pere alzamora y son germa [illegible] ab Gaspar [illegible] e son germa [illegible] Sobre [illegible] de [illegible] e males [illegible]
[illegible] de [illegible] e [illegible] que
[illegible] empero
alzamora [illegible] germans de la vila de alcoy
de [illegible] e Gaspar [illegible] e [illegible] germans
de la dita vila de [illegible] a la [illegible]
[illegible] fermen [illegible] pau final de la dita [illegible] temps e [illegible]
duradora per [illegible] [illegible] comptadors
en lo dia de nadal de l'any M D quaranta [illegible] e [illegible]
[illegible] en lo dia de nadal de dit any M D
quaranta prometeren sots virtut de jurament e homenat-
ge [illegible] e de [illegible] e [illegible] de [illegible]
mag^h^ en [illegible] de la vila de alcoy
de alcoy [illegible] e [illegible] de [illegible]
e [illegible] de no fer se mal ni dan en bens ni en persones
[illegible] sots [illegible] e [illegible]
[illegible] per [illegible] persona
sots pena de [illegible] aplicadors la meitat als
[illegible] e [illegible] a la part obedient
e [illegible] e [illegible]
[illegible]

166

Capcena

Empara

Camellaje empara

assignaro

almarar ofer.nr deb. S. appo
rador

Alonder venerable senyor lohan de almenara just
                          ra[illegible] de leo

Dies sabbati xxiij die mensis Julij anno

Dc sabbar xxiiij Julij
anno Dñi mcccxcviij

Pan de mye bersso
buendomenech
ab
peroxsempere

Sobre ver̃ q̃ en Ioseph Salamo e Mahelbolmuzel
Cofrua alo pnt̃ dia dessus sien stat benuda ma bersomen
domenech muxer de Vidal de Alcoy de Vnapan e per sem
pere sua fia de Gabriela payssa de la dita vila de Vnapan alna
Ge ab parents amics e valedors fossen estemaren bons
pmptual duna drapa de pemes pduida en lo dit Ioseph
Salamen e somendege ge ab pretz empder e na de mes
en lo dit pan drapa de lassmens de forsa de la dita vila
denoser se mal ni den entes en entre ambes ans fo fabre
Gfalgo Calgun dels nedlers de la dita fea sen amsi ralevin
pus atrae ses pena de cent sol̃ ms̃ mitat de la q̃l
nedlers lampan als dits de sacay e calna mitat alapan
dezem ssemut la drapa en Venalat la pena volen ab
en pnegun empatd de lur e dit pan en dezemen dy zemm
pezes a mitat alcoy ep

Ego Berengarius Salsonis notarius Jordi fica de dels c
Guido de Gosa Gay scribe sunt dels dalcoy

Die Jouis xxiiij mensis Julij
anno predicto

Dapoza Reclama Andreu por a mossenya elisenda muller den Pere Des
pug en loch e nom del honrrat en Berenguer Joan alamoz castlan de
Xativa de la una e Ramon Salamo e Vidal Salamo fills den Bonafos
Salamo de la altra en rahon de certa quantitat de pecunia
la qual lo dit Ramon Salamo e Vidal Salamo dien ques
pertanyia a lur pare e lo dit Berenguer Joan alamoz
dia que no ho sabia mas que ell ho havia comprat
de Bonafos Salamo pare dels dits Ramon Salamo e Vidal
Salamo e que ell ho havia pagat ab certs bens
que ell havia comprats del dit Bonafos Salamo pare
dels dits Ramon Salamo e Vidal Salamo

Vide infra de
dem de clausa sobre
lo que en lo mes
dels innocents
de mcccc

Die Veneris xxv mensis Julij
anno predicto

Jamas en Joseph Salamo per si e per alamoz Salamo de
sa part requir en Ramon Salamo de la dita part
que ell e lo dit alamoz Salamo sien ab ell en la
Seu de Valldalcoy dimecres primer vinent per
dir e mostrar per quina rahon ell e lo dit alamoz
Salamo no han donat a la dita Elisenda muller den
Pere Despug e a Berenguer Joan alamoz castlan de
Xativa e a Ramon Salamo e Vidal Salamo fills den
Bonafos Salamo de la dita vila de Valldalcoy
aquells bens que ell havia comprats del dit Bonafos
Salamo pare dels dits Ramon Salamo e Vidal Salamo
segons per la dita Elisenda e per los dits Berenguer
Joan alamoz Ramon Salamo e Vidal Salamo es
stat demanat en la dita vila de Valldalcoy

171

Diendmus Jrus Vemmajrey
amoys de recebus

Lo dr mag Jrsna Vista la cmpara de pro mio fra fecit afsid
declaracio fesa sobre rema empara hmmada arrat e aquendarry de agrede Vsrenapreb cmz regnost fer afsid rebuy recpud
ra dr aut mrafes enperiom ab tagnat eb sarempa
arrat ap dr bud mr afes empeder de flanes azpa
dra de Berrpmen zorg maria e prandor de agnes benuys
abegnat sapperen gnat ee eudumen fefemar apdor
an Berdamrafes pmdumen de flanz enf de cafel
dada dgnda afs mrafes e pbud mrafes eglas lodans
leb gnats e Vlgs ats nfapperfmer de gne er tem amonis
emzadors del defgnes empeder del dr flanes azpa
egne lebdues e tmas emz dsq nfapder esser empara
debz gne eb tag rafes fe rapert del Jrsna ladrafo
nfafes eb flada pedrada appreb del dr amador de gne bud
mrafes eb pbud ffes egne. Lafs pdes mrafes
fuy nfes eb pdes Jmadors del dr gne fes nfapnes
fra mor ita nfes pdes e fes flamen vi ne gnm
lebdues pauls fer Vlgm dr cafagne fmd and rapee
e declarare albor ordman ffesser pdonestre e dreta
latra empara nfsanes lafs en lebdues e tmas emzade
fs del dr en Berrpmen zorg fanam e pandeador ladre
empara en ffesare dagnes eb dorgnam e pnesser
fga tharades alm en Berrpmen zorg lebdues tmas ade
fafs emzadors fs Jasp declarare Jrsna lodus lomen mi
nfafes e Berrpmen dzgne

fs Jrsna lodus de esmo

Lo magnifs en bsan alm ora Jrsna de la vila de alcoy
personalment mana en andreu rabi maior de dies de vin
tesi e cantos arrat empsn nro gra alm apromadr de qz
guet dspn de gsaber mdtre pere dorta e lopez e bernyn mu
ceo del dr lot arrat pcmones fr eb de bernat balzner
fserenb pmaldorpa batlesca amide egnes eb de pau alma
gne perten la pnt dra fsejenpga empeder del fnimade fsta
ra vn vns lospra eglas egardons fr eb fasemb p rasmade
lebdues pauls emfa de pler e gnes fr gne alme dies pauls

172

Sepra dona cum andreu terol e les mir coses embarg al cognoc cap nieres dhaldon balagner

Jeppa donada per Andreu terol de Balaguer e Loisa rail

173

Sepra dona cum andreu terol e les mir coses embarg al cognoc cap nieres dhaldon balagner

de Dotzell lmres & complimentdeles vint y tres lmres
dinsons sens apreçar dela dammt dita ex°. & de
fineres degut & deuedor & raho de vint diners
per lmra en kalendari de xbre del meb de oriq vist
enapres vna scriptura de rebasons ly exepcions posada
per lo dit Andreu tesol contra lo bltim manadament ex°.
en kalendari de quatre del proxassat meb de my cla
promiso en aquella feta vist enapres com la dita scrip
tura fonch intimada als dits Mignel lopiz & lmys
arail en kalendari de mich & lmy t deldit meb de
lmy En lo qual dia los dits Lmys arail & origuel
lopiz demanaren trellat vist enapres him ate rontimar
en lla dita scriptura en kalendari de xbre del dit ablo
qual semosta esser stat manat ales dites mulleres dels
dits Lmys arail & origuel lopiz respongnessen dins
tres dies a la dita scriptura vist enapres him testamet
rebut per lo discret enpeze margant not en kalendari
de xbre del dit ab lo qual se lig que
en origuel balagner cirurgia enh aldonca sa mulle ans
dels dites mulleres dels dits Lmys arail & origuel lopiz
instituhiren hereus de tots sus bens dmenssals y entrats
generals & mossen joan balagner prenere origuel
balagner & bernat balagner germans fills de aquells
ab binrle y rendre a quells lo dit origuel balagner mons
sens fills legitims & naturals lexant dela dita heren
cia quels pertanyen vinguen y tornas als fills den
bernat balagner per egualls portions ab tal modi stranio
que ells lo dit origuel balagner hamia necessari pogues
bendre la part quen la dita herencia li pertanyeria
per sa sustentacio de sa vida vist enapres lo dit testa
ment ffon publicat & justificat dels dits mossen joan
balagner & origuel balagner & bernat apres mort del
dit origuel balagner part de aquells en kalendari
de xbre del meb de agost del any or. D. xv. vist
enapres him codicil fet per la dita na Aldonca bala
gner rebut per lo discret en ffrances joan bodi not
en kalendari de xbre del meb de juhiol del any or.
D. xvij. ab lo qual se lig com lla dita na Aldonca
balagner renorta la herencia per ella lexada als
dits mossen joan balagner per terc origuel balagner
& bernat balagner & justifica. herens als dits mossen
origuel balagner saber & bearin nets de aquells
fills den bernat balagner vist enapres com los dits
parents no maregnides dan lo dit magnifich justicia

Hegueint que per aquell fos de ermenar per instru
tadita questio comles dites parts no bolien ni enne
nien dit mes sino segons los actes e esemions donas
Sentencia Vist enapres hom ade manament rebut
per lo sinio dela sua cort en Valendari de ccc e
dauet del proxa passar mes de juliol ab lo qual es star
manar dels parts posasen en poder dell e del sinio
dela sua cort totes los dits proces d esemions d actes
fasens per a sinio dels dites parts Los quals ab
temperants aldit manament pogaien en poder del
sinio dela sua cort les dites esemions testamen
codicil e rasons dambes esposades en semps ab
hmarte e prenda rebuda per lo dister en pere mar
sanz nots en Valendari de ccc de octubre any or
d. ccc. ab lo qual semostra que los dits en Vignet
balagner menor bernat balagner germa de aquell
andreu terol e sanmller veneren an Luys Joan
alcamora notari hmitat de tena ab tardrem de hm
debinoj de propietat de dotze cimes de fraxe si
ren botella hermita per preu de onze cimes
dels quals los dits en Vignet e bernat balagner
ne reberen onze limes y miga e setanta sous los di
en Andreu terol Los quals los aquell per aquell que
tadita na Aldonca bene aldit en Andreu terol
Vist enapres hom ade de debinoj rebut per per expere
nt margalti notari a ccc jdelmes de dtare any or
d. dd. ab lo qual semostra vonlo dit en Andreu terol
confessa deure aladita na aldonca balagner ccc sex
del preu del dit tros de terra Vist enapres com en la
obligatio del dit testamen del dit en Vignet bala
gner gi simgia los dits monsen pan balagner Vi
gnet balagner germans e tadita na Aldonca bala
gner mare de aquells de comun concordia volgueren
que lo dit en bernat balagner hagues de meliora
dels bens comuns del dit en Vignet balagner gi si
mgia e na aldonca mare de aquells trenta limes
moneda reals de Valencia Vist finalment tot co
e quant en lo present feyt fera bene mirat e pre
gonciper per lo honrrat Lochinent e Cigmdaro del
present feyt dit los actes ad plenum entot lo
que hom volem dir y allegar ab ma per los dits
nostre senor den hanem denant tot lo dit pro
cehit e los sens sants quant e quants deuan
dell posats e ab molta reverencia lo mandam per

que dels seus diminal star loserenyts drenmer procheyts ca
hant dorad ronsell e deliberado ab los honorables en pau ariz
nos assessor jenordinari Gulo beneyt e sanctissim nos
segnis e dels seus sanctissima mare enantam adonar
e prommegar sentencia enlo dit feyt en e per lo
forma seguent

Jhs.

Attenent e considerant quelos dits dos manaments exe
cutoris impetrats a instancia labu de mosten oriquel
balagner prevere del orze lirres deu sous e dels inte
ressos Elo altre a instancia den oriquel lopiz e lmys ara
ill en dits noms per quantitat de Dotze lirres deu sous
e dels interessos sen stats impetrats per los dits mosten
oriquel balagner y sabet e beatriu balagner germanes
mullers dels dits oriquel lopiz e lmys arail en nom
e com aherenes y tieren los dits mosten oriquel bala
gner deladita na aldonca balagner auia deagnells
drener fonament deldit codiol Considerat quelo
dit codiol rebut per lodit en trames fan bodi not no
es star publicat ni acceptada laherencia per los dits
mosten oriquel balagner y sabet e beatriu balagner
per tal et dte hyis attentis et considerans lo dit mag
Justicia pronehiys conciys e declara aquells esser stats
impetrats per per sones illegittimes e los dits ma
naments executoris esser nulles e revocadors e ab
la presen sua sentencia los anulla e revoca entant
quant pot e den de Justicia de tal forma que aldit
andreu terol no sia en nonra in aprofitar ala
pare ront cosa saluant lidret aldit en Andreu
terol tant quant de Justicia lipot e den salvar en
tralos drets que te e pot tenir enlos bens e drets
quels rompedors con tra lo dit en bernat balagner
com a tudor e curador deldit oriquel balagner
fill quare e dentes trenta lirres que per contrordia
demo sen pam balagner prevere oriquel balagner
germanastre duo aldonca mare deaquells demi Gloria
Laforen adonades en la publicatio deldit testamen
Ventrampsarium Item per so condempnando Lars
sentencia pels dits magnifichs assessors dits drets dra cam
mal. dels dits magnifichs en bisbe con alcamora Jnstragn
dels dits gulielma sentencia dorrapronunsa

Apublicada ladita sentencia en continent lo dit en andreu
terol dix que lo dita exhibicio dun manament dels
176

na agricella de primera lmea fins a la aueza prodicte
Sols on entos arant entos dits mons de gra do mijeuro
Endrasemena e gra demanana nedar de agricella

Item foren pres a la pbtura de Sirasemena e
respostes los fonts cubernar in rael Juan de alabo
de alay e de Sanbola nos vesins de Arabio

Item les dites nres fos foren restituis a les dites pones los
arets y asenna de agricella pssessoria de la dita lo
gue la dita pte fos en exprimit en
la gusta

Item dumbes dia ea dem die Juy p madre mestre
angest anno pdicto Do ccclxxx lo mateos arbal
entos nons comparentem dicte pte Sabet nedan de la
Sarasena Sabnabro cee Sadnya Sgra boleya
de Thuja

Die ade sema mens augusti
anno pdicto Do ccclxxx

Tomas en bos pan alamora Jurata de la vila de
alay Jurats en regnem cumpere arreynos fos de Sara
gossa. vna mitat Sun dengnel
Sempere personalment mana al dit nor en pan marg
un nro regem. vbi abet dedit ter empte margne
nro vn dagnel. Item fos pan Salayne ball dne
nedan al dit regnem y les jubets de la principal de
Sa debuty rebut y lidn empere margem nro. ccclxxx
dabat de any vi. Do ccclxxx abbynal en Sonar vnes ffo
possessadena anc regnel balayner. vers y deprendem
vnya dit mateos en dne nedan de vnas ffo rebudo
y lidn empere margem nro. ccclxxx de Sesembre ann
Do ccclxxx abbynal empen regnem primader dne Sba
rasa mateos nedre nanpsm vbi abet ala dita fema
de Sranyent vel ea una nodem beneyx. equum de
vel y no obstam dets abet regnem Sars nedan
rabbi nedan

Item rebut dep emus dee mag Jurata de la vila de alay
ayuntada dengnes peres abanyor de ffere de pmar
cera gnera gue Sun pan manano guarda ab pampere
manual de dn emperer gue pgne Sa mar. Sose
be mar ents cimaynal per. dengble ffem nebnii gnel

Dns dns ermnd

Jmpera morzilles pssr. dce dn gmes perez rh prodnpse
cd narpen cfrmara dce dn engmes perez cognat
juza cme fendt dn exp dre cognes sab cce dn rh eb
cfrmen cce dit rh ylo dn jan perez cnlo macander. fm
do dce nauafgnat pceruladeliz pstmzun bbesnar dce
dit gmes perez anb dnmezeres dllspnerbes degnaref
mt arazgoffada bngne dcz ldn jan nanano gnardio
cdre adugneez gre arpesmen cllo cainafgal nuran
nafga defer cmesmen apigar opsare ldrom cjam de
ner dnerem dcamz pssar crez pdo cce dn rh ldnjoa
perez fe ygnala cmnda cllo ldn jan nanano gnardia arz
ylo ream dcamz pssar nm dcfgnd y dn dfgnm nbun
arcrebfera drayenak cce dn rh anap gnar bbesnar cco
dn jan perez ylo dugnardia rchardr dcz capres cce dn
rh ber cfo dugnardrafgnaxeneb clbrlo cce dn rh arno
afgnama ldn jan perez cdre adgnez fgnem de renger
cars cauar nos nez cgnesmen afco cdnf xm perez de
cce dit rh ar fgnem dcfgnar cfo dugnada nafgdnar
rennb cfo bgsmen pngrapsen cfgnmar enlo dn rangfgal
fnb apefgnar cacy rcbnren ab lapnmefer cdn gnardio fgmo
ferabn jamperez fegnb ngnaz dre cce dn rh anb dn
rangfgal qui dre faber cce dn rh y dagne dre fgdfgnb jn
renger de bof cfenes cdre cfmadr dfgno jnrens
get depun cdre cce dn rh gnantalaygnada cgnde
al renebcfo dna fnbangfgnar fayfgdpad cce dn rh fgno
cafres layagne ldn jamperez fegnb drafgn dfgnb

Jaundrus dce eramo

comanda dcrenb blanc fcta alcrom fgdden

o magy jnpra anes jamme lazer fcce dfabapa gm
fama ab fcrom gfberr fcce dgnes ab rondro gne fama
dafmdar aldt fcrom enrrebfeb fafenes dcamador cllo
dt fcrom famrdonar aldt jamme lazer y fobrebnes
laterapan dcs blanc gnes rcerren enb mas depclop xcdn
fcrom emfderan ldn jamme lazer cfgfer anar cfmer
dcpar aldt fcrom enb rcmpb demetbafenes y go acbpar
frem fand dependre alne fadry enlor dce dn jamme cazer

e fracen vnvndar ab lo dysabaptiacazer pare de dysamme
cazer remur fanthar de dysprefice dyferfeares G de arreer
pars dels blars G Jamiadysmeu lodr Jamme cazer Jeprgne lodr
cognessura desares lodr fadry G fagur lodr gerony gilber
enlos de dysamme cazer (clo gressbraraga de dysamme cazer
perolodr magf Jnsnra ab vemnar de dysabeptiacazer: an
mana ab fagrameur aldr gerony gilbert lodr dels blars de
dr mas depcop pagna. ferbeers de arerapan deagneers
Jeprgne bgne Jnsra desad lodr fadry gnessagem dysgero
ny gilbert clo regdumm binga en mans de dysamme cazer
bgnal dr gerony gilbert forbenur de dysramament
vnfgbarchur agreeeberuimande p lodr magf Jnsnra dmar
bon rumpre e zalg deagneers forbobergaro desbobengy asud
alrieng

clo mga

Die vltimo mensis augusti
Ecem mo

Jobe grolsenol vf locfonod enlsit Jenga
fill degolsero comadr deolsy de vno fol
cnodelfond laridon delosor dreofeme
confirol ergedt delfnor locfijnens
defrest croes vf sort cno de cent flonjet
dor Jolicodt vf Jergeno debor vf
obligord vf veniroed vf odt olosf

Clfelip cfelle cfst mandour de
olosf

Die vltimo augusti ceco mo

arrest

finis fofer e cofgrol dom nost cufijans
pred ergo dec mo fept gre schdro f
arest clofe lagun rio gre grind de ogrea
och vj olarol fens manner clfengr
det dit mo fept fort gno de cent
florins dot le endfolthuen de ogneett
de cens orolt gmued vf obligord vf odt
dor

179

C miguel bor cfpargorigo d olosf

monast

monast

Conuentus

181

Die dominico nonodecimo mensis augusti
anno domini M° D° xxxviij

Los Gonçis en Johan perez fill de anssias g̃ llamada
se Johan moyo fill de Johan de calatayu dealtey de
Gmo pan/e miguel damnech fill de bernard̃ g̃ joye
yuoffre monllor fill de pe[illegible] pastor dela mo
rayo dela pan altro fill de parens amics
vnells es Gmo pan final en p° de
de yuso. E dixeren en sobre Johan de ramon vnos
cons de sus dela dita vila q̃ nos sab
mal ni dan sos p̃ens e stayns e bestiars
obligare es remunerar es a nos dolor es

Testimonis mre ber Gomen damnech
mossen Pere guyll de Barcelo barbe
de Gmo de calatayu

Die martis vicesimo primo mensis augusti
anno predicto

Nigel dominus fuit lat̃ de villa de alt
de lidayney e nigel dom̃ nguo fuere ei inv
in dicta villa de alt apud alia loca ibid̃ dom
Hual ergo de nguo en sobre pido alcaidia
dicte v̄e de nguy den barbey vicar̃ nre Gmo
mandy ens fos stablit e haya en ab̃ pris
my dicta ofy
Ihs nostr̃ dar e penyorg̃ dels

Die mercurii

Lamos be[illegible] de sus de la vila de alt
Cregudrem de gran congres de dit dia mo
nos ordinem de fer en Johan morgoin nos nguo
de libres del dit en pe morgoin fon amig
sostre dest reb del dit Johan amelrich ofe
de vm de ofici de mt Lerida febrer
do nos no lausem vengos mulles de dit dan
tem gos g̃ no obstam dit morgoin sent

~~trellat de aquell~~ per lo jurat del dit sindic
~~[illegible]~~

Die xiiii mensis augusti
anno predicto MDLXXXVIII

manament

Lo magnifich Llorenç [illegible] de la vila de [illegible] ha [illegible] a Joan Alfonso [illegible] que [illegible] rebut [illegible] de [illegible] de febrer any MDLXXXVI [illegible] [illegible] [illegible] menor de [illegible] [illegible] [illegible] [illegible] senyor de [illegible] [illegible] del [illegible] [illegible]

Die xiiii augusti
anno MDLXXXVIII

Venda de cens [illegible]

Venda feta de per [illegible] de [illegible] de Miquel Lopis [illegible] Miquel [illegible] [illegible] de [illegible] major de dies [illegible] [illegible] [illegible] [illegible] lo [illegible] [illegible] [illegible] dit [illegible] [illegible] [illegible] dit [illegible] [illegible] [illegible] de [illegible] de [illegible] [illegible] [illegible] dit [illegible] [illegible] [illegible] Miquel Lopis [illegible] [illegible] lo dit [illegible] [illegible] [illegible] dit [illegible] [illegible] [illegible] [illegible] [illegible] [illegible] dit [illegible] [illegible] [illegible] [illegible] [illegible] dit [illegible] [illegible] [illegible] [illegible] [illegible] [illegible] [illegible] [illegible]

declaracio de
vi brazo de
vret esclet

184

e que esto en [illegible] e yaure lo dit en ex di
ressimany e son [illegible] de sobre dita dema
e lur [illegible] tenir e sia dita lo que demo
[illegible] e lur [illegible] de la dit [illegible]
e que [illegible] [illegible] [illegible]
dit [illegible] dit [illegible] lo dit
demont e lo dit [illegible] lo dit
cer [illegible] e lo dit ressimany [illegible] lo dit
[illegible] e lo dit [illegible] lo dit
[illegible] [illegible] dit sobre

Dicto die de [illegible]

[illegible]

andrea de [illegible] de les [illegible] de la vila
de loy [illegible] e le [illegible] dit de [illegible]
e [illegible] en [illegible] de la dita vila [illegible]
[illegible] de la dita vila [illegible]
dant e de [illegible] e [illegible] dit [illegible]
e [illegible] de [illegible] del dit [illegible]
[illegible] dit [illegible] e dit [illegible]
[illegible] de dit [illegible]

Dicto die [illegible]

W[illegible] obre dur [illegible] de gil

[illegible] en [illegible] major de [illegible]
fill de [illegible] de dit [illegible] ressimo
[illegible] de [illegible] gil fill de [illegible]
[illegible] que de [illegible] dit
de la [illegible] e [illegible] del dit ressi
many [illegible] fill de [illegible]
[illegible] de [illegible]
[illegible] de bons [illegible] de [illegible]
[illegible] de [illegible]
fill de [illegible] [illegible] gil
[illegible] de [illegible] [illegible]
[illegible] de [illegible]
[illegible] dit [illegible]
dit [illegible] [illegible] de
[illegible] gil [illegible] de [illegible]

185

lo qual les bestias seran aprounades de la ombra
deles quarteres vermos [illegible] quarante [illegible]
e dona[n] begu[en] los bous [illegible]
ni lo forment a la part de [illegible]
deles muletes e tancat [illegible]
e los dites [illegible]
bon [illegible] del dit [illegible]
[illegible] dels dites bous [illegible] o lo ombra
[illegible] muletes [illegible]
muletes [illegible]
[illegible] vero que olo [illegible]
[illegible]
[illegible] dit [illegible]
dit sober

[illegible] fuit

Dicta die

.pau lo senyor [illegible] gimer payre de [illegible] e
Joan borello payre de lo [illegible] present
[illegible]
[illegible] en [illegible]
[illegible] en
[illegible] de docent florins dor
[illegible] e debe [illegible]
[illegible]

e testes Joannes [illegible]
gul berenguer de [illegible]

Dicta die

[illegible] de [illegible] lo [illegible] en Joseph [illegible]
[illegible] dela vila de [illegible]
[illegible] per [illegible]
[illegible] en [illegible]
[illegible]
[illegible]
[illegible]
[illegible]

186

+

Dijs die ut supra

Item

die eodem anno ut supra

Dominus Joseph de Vera Cruz procurator
Consulis Consulatus pro dicto procuratorio
ut constat per instrumentum confectum in
Regio Valentiae Castri sub die vigesimo
quinto mensis Octobris proxime lapsi anni
presentis millesimi sexcentesimi quadragesimi
octavi ut asseruit ex una parte

Et Joannes Corella Regius Castri
Valentiae Notarius

Et Dominus Antonius Gonsalez
Regius Castri Valentiae Notarius ex altera
partibus comparuerunt coram nobis Dominis
Regentibus Regiam Cancellariam Regni Valentiae
pro Tribunali sedentibus et dixerunt quod
ipsi ad instantiam partium fuerant citati
ad comparendum coram nobis ad hanc horam
et diem ad videndum dari licentiam
executionis cuiusdam Mandati Regii
Consulatus Valentiae in quo Mandato
continetur quod Joannes Corella Regius
Notarius Valentiae teneatur et debeat
tradere et consignare Antonio Gonsalez
Regio Notario Valentiae omnes et singulos
processus et scripturas quas habet
penes se tanquam Notarius Curiae
Consulatus Valentiae in causa quam
dictus Joseph de Vera Cruz procurator
Consulis Consulatus Valentiae habet
contra Joannem Miguel Ortiz
Regium Notarium Valentiae
super executione cuiusdam
Mandati Regii Consulatus
Valentiae

[illegible]

[illegible]

[illegible]

[illegible]

[illegible]

[illegible]

[illegible]

[illegible]

+

Die vej anglis
Ad exercm.

manarb

Lo dit mestre manarb sortirer ab deu ne
fichs ninelles de Jaume iselt 6 veem de
den Guerau dez dint x. diet y mes ny nes
tanque vn frar guarel enfre ella que ja
lig ab ribo

Dito die

manarb

mary bous missatge demanarb del Comte
del mestre Jaume manar an gosser veden
6 ayuts de deu morbaigs dez sanque co
6 ab ribo ineffen ella dint e diet

Dimis die vltimo

manarb

lo dit mestre manarb sortires ab mulles
de Joan mde 6 ayuts de deu morbaigs
dez sanque de fora 6 enfre ella 6 Jo ab
mirello dint e diet

Dito die

diedie
manarb

lo dit mestre manarb sortires 5 dones
belles fill dyemis 6 dez sanque que
dint e diet sanque de nostre 6 de enfre
ella 6 ja ab mirello 6 Joquello no gos
ja ab ningu fallino ayuts de e morbaigs
dez

Quinto die vltimo

manarb

lo dit mestre manarb sortires ab mulles
dellot Cerbigues 6 ayuts de e morbaigs
dez sanque de nostre fundes 6 entre ella 6
ab mirello dins e diet

Dito die

manarb

lo dit mestre manarb sortires ab mulles
nida Jaumes de mijes 6 dint e dies sanque
ab tota sua ayga defora en nostre fundes 6 e
ab mirello enfre ella ella fort ella de e mor
Caigut dez

(dirst die cram)

La dicta justt mana ffortunes olo mullez
de Jo andreg G dint y dict rangue ofoso repo
dcfere curon fineres G re orso coso G ip
olo mello fort cro de e mobajrt dez

manast

(dito die)

La dicta justt mana fortunes clamelez
degujllo fnting G dint y dict rangue ofoso
dcfo curon fineres o foraG re orso coso
G ip olo mello cupero de dez mobajrt
dez

manast

(dito die)

La dicta justt mana fortunes Cfrancet ofgust
G dint y dict ffimen ripuen rangue ofoso
repo curon foraz o fineres G re orso coso
G ip olo mello fort cro de e mobajrt
dez

manast

(dirst die cram)

La dicta justt mana fortunes olo mullez
de cripoft de gly dict rost G dint y dict rangue
dcr ffilen G re orso coso G ip olo gonst dela
plost o foso repo dcfere crogllo de roma
G de gregorio ffin rugor fort cro de e mo
robajrt dez

manast

(dirst die cram)

La dicta justt mana fortunes Damie rip G
vnchar ofmoret G re orso coso Carangue
gne re ye gro fogrello ffin rugor o repo dcfere
G ip olo mello dint y dict ffimen ripuen
fort cro de e mobajrt

manast

Jovis xviij die ...]

manament — Lo dit mossèn Jusep Marroquí ... lo moliner de ~~Miquel~~ Jaume Blasco ... pena de C morabatins dos ... colse ... e ... no ... prengue ... [illegible] ... sots dita pena de cent morabatins dos

Dicto die]

manament — Lo dit mossèn Jusep Marroquí ... lo moliner de Jaume ... dit ... dita ... e no prengue ... [illegible] ... lo ... sots pena de L morabatins dos

Dicto die]

manament — Lo mossèn Jusep Marroquí ... ~~[illegible]~~ ... dita ... e ... sots pena de cent morabatins dos

Dicto die]

manament — Lo mossèn Jusep Marroquí ... lo moliner de ... e ... dita ... ~~[illegible]~~ morabatins ... sots pena de C florins dos

Die xxij mensis augusti anno predicto]

venda de cer lego — Venda feta per ... de ... de ... en ... de ... de ... dit ... lo dit ... lo ... dit ... dita ... dit ...

192

+

Die xxiij augusti
MDxcvij

Venda de vint ferros

Venda feta de vint ferros [illegible] Clerc de [illegible] Miquel [illegible] [illegible] [illegible] de ardiaca [illegible] major de dit [illegible] de [illegible] ferro [illegible] de [illegible] de [illegible] [illegible] [illegible] en [illegible] de [illegible] feta [illegible] [illegible] [illegible] entre lo dit [illegible] de [illegible] [illegible] lo dit [illegible] Miquel de [illegible] [illegible] los quals ferros [illegible] [illegible] [illegible] [illegible] [illegible] ferros [illegible] [illegible] [illegible] dit [illegible] [illegible] [illegible] [illegible] [illegible] [illegible] [illegible] [illegible] [illegible] [illegible] [illegible] [illegible] [illegible] [illegible] [illegible] [illegible] aquells [illegible] [illegible] [illegible] [illegible] [illegible] major [illegible] [illegible] dit dia

Eisdem die et anno

emparo

Francisco de [illegible] del [illegible] governador de lo [illegible] de [illegible] [illegible] [illegible] dit de manament [illegible] [illegible] del [illegible] de [illegible] [illegible] de [illegible] [illegible] del [illegible] [illegible] major de dit [illegible] [illegible] [illegible] [illegible] [illegible] de manament [illegible] del [illegible] [illegible] de [illegible] de [illegible] [illegible] [illegible] [illegible] [illegible] [illegible] [illegible] [illegible] del [illegible] [illegible] [illegible] [illegible] [illegible] de [illegible] [illegible] [illegible] aquells [illegible] [illegible] de aquells [illegible] [illegible] [illegible] [illegible] lo [illegible] de [illegible] [illegible] [illegible] [illegible] [illegible] [illegible] [illegible] [illegible] [illegible] [illegible] de [illegible] [illegible] [illegible] [illegible] [illegible] [illegible] Miquel [illegible] en son nom [illegible] [illegible] de [illegible] [illegible] [illegible] de aquells [illegible] de [illegible] [illegible] [illegible] [illegible] [illegible] [illegible] [illegible] [illegible] [illegible] [illegible] [illegible] [illegible] [illegible] de [illegible] de [illegible] [illegible] [illegible] de [illegible] de [illegible] [illegible] [illegible] [illegible] [illegible] [illegible]

193

Vide la cancellaria del Spendelar plano

194

195

197

196

194

Segónamo depant rentmaret Catreet ores
del mas enclos Joan ol amor nor infirio
dellorbisso de ol ro de lany Xl. d. xxxobm°/.

lany Xl. d xxxobm°/.

Die xxv mensis
anno ut dicitur

Lesind milles de mesbaro corp reun
ansolo seserra S dit ginis mselles rivar
dit grodesss

Die dicto

Andret de esset misage de cet ros delesp
dels vis de
dey retrelis ell enlo sus dis de
Cuissio del mos cosey nem de ussio de
dis vis dis ses dis ney dey corp de
dis vis Jomes Jusmar C Jamme ses
dels dis vis dis dont dis ses
desset Jomes dis esclo mulo degell
ses ney semos C cans dell dis Jomme
ses fisp C cans de obres emilcorado gne
S dit Jomme ses ocar vis gne dis
Jomes mal ses ses Cgnes C cgnes
lis ses ses gne ney ensemendis mons

Die dicto mensis
anno ut dicitur

Andrés de esset misage de cet ros delesp
vis dels retrelis ell enlo sus dis de
dey demanes C Cuissio del mos dis
Jusmar C Jomes en Jomme ginobey et de
cabil de ses os C ses gus mos alt
mes enbemos mirollet C sos cosells
Jolont delagus vis dis C et dont dom
nes de ses ses gus ell dis segnieuli
sont emelis C esseme C dis ses fisp
de cos C ses gus ses dis ses dis
cos ses dis C ses dis ses dis ses dis
cm C ses ell dis segnes C ses gus os C ses

[illegible] [illegible] [illegible]
[illegible] [illegible] [illegible]
[illegible] [illegible] [illegible]

delogis vie delos ysans cregnjeet co
benes mag melozir ferij ziree ffe. de
Conseruj Jerno de gile Jeno elj noz
engelo Jinget delavil debocages Jnij man
emandal elgouuo enseres gorio del
mongadiu delos o delgu en anam no
Jolo anet contenes obrans dendes oliuo
dus ereffonajens mes Jridiles vjc
vnjus inlet Jent omocorio del dinke
grijer Jet decunde millior
vonlis gne enbou Jon

Jt endenias Jannes
Gamos Jrpt

Jmo dio de endis

testimonjo Re
cmuco de vi
vonj regnu

elgouuo enge Berengueffiel delos is goyse
delos ie delongtes Jrjuonj o dugir Jeno
elgouuo del dio Jrmeges grj Jues ef
gnuero Jon dijob dennos o de ouo grinje
dret o ell dio Jesjnion Jouo a volen
ouongoyo delJonmeges migual desels
esinshonegos lo gnol dis Jonmeges Ja
tonod nonmeo elgod de Jiuas aconyn
los gnel Jpnied delongues ie delos
gnoss Jenuse dedir egnauge o go
dnell co olgoss dedir esjnion 7
enJonmeges lapred co ongoyo Jnod
se ocacio Jodejs dinod egnouse
fred dnon Jnaud Cfied dio delet
Calut go dnJende o vo Cbellongone
eno ongoyo Cbel Jobie dis egnauge
Cfied Jobod o de Jffost de egn
fcho dio dent vde ongnouse en
e enou dnied Cnue Ja dels bepret
ret nduues de cbo esa Cdongnifed
Jon dret vde io Cgnduis Jodeu
ne olgemes i egnoss Je eno rena esjnis
nonJes Cmigual desels ve dej

sen amoros ort e dominich el menester e
onibord miga oro dereu e domingo ed lli
gricell nt y en lo cinde enno entre cen
en volerin loch [illegible] ejus casal [illegible]
en lo morer dit e dat dat [illegible]
[illegible] el dit [illegible] e lo dit Jaume [illegible]
amoros e dotanye e livair [illegible]
vel leguet dit e [illegible] de olli [illegible]
ed e [illegible] [illegible] aguet sen lo
sendemo [illegible] dit [illegible]
e roures de la pobla de bonguezir y en lo
endemo sen amoros e [illegible] y [illegible]
ed [illegible] [illegible] [illegible]
ed lo mores dit [illegible] el [illegible]
[illegible] leguet [illegible] de [illegible] [illegible]
lo sendemo [illegible] dotze legues
[illegible] que de [illegible] [illegible]
[illegible] [illegible] . [illegible] legues [illegible]
e dit [illegible] be en legues [illegible] en
el dit Jobis

Eadem die

[illegible] fuer lo dit Jaume [illegible] legnol
[illegible] idem e lo dit [illegible]
dita [illegible]

Die [illegible] anno [illegible]

Andreu pola [illegible] de [illegible] del [illegible]
[illegible] domenech [illegible]
[illegible] la [illegible] [illegible] dels del
[illegible] que [illegible] un [illegible]
en pena [illegible] [illegible] e [illegible]

enpara

Die [illegible] octobris anno [illegible] de [illegible] rexerior del [illegible] conseller [illegible] Miquel [illegible] e [illegible] e

[illegible] en benjamin domenech [illegible] que
[illegible] en lo ert e lo dit Jaume [illegible]

Die [illegible] septembris
[illegible]

[illegible] Clares [illegible] solo primero [illegible]
Jaume [illegible] Feliu [illegible]
e [illegible] e Miquel [illegible]

Dixo dicho

Domingo mesmo por quanto en el primero
dimingo del mes proximo venidero
segun dicho es

Dixeron dicho cabildo

andreu est mes ge dels dits del servici de nostre
senyor deu en lo dit dia del dit mes de maig
del mil cccc lxxxx primer any com
sia stada volguda per alcuns de aquells
dits bisbe e canonges de aquella
cosa o de gran importancia

Dixeron dicho cabildo

andreu est mes ge dels dits del servici de nostre
senyor deu en lo dit dia del dit mes de maig
del mil cccc lxxxx primer any com
sia stada volguda per alcuns de aquells
dits bisbe e canonges de aquella
cosa o de gran importancia

Item scriu lo
dit mes

andreu est mes ge dels dits del servici de nostre
senyor deu en lo dit dia del dit mes de maig
del mil cccc lxxxx primer any com
sia stada volguda per alcuns de aquells
dits bisbe e canonges de aquella
cosa o de gran importancia

Dixo dicho

Lo honrat mossen pere vidal canonge
mossen Johan ferrer dona Johanna
vxor

ce[illegible] [illegible] com ell dit Pere no [illegible]
tenir [illegible] dels [illegible] [illegible] e que lo
lo dit [illegible] esser obligat.

Die quarta septembris
Anno [illegible] de [illegible]

(H) [illegible] anfiot Capello [illegible]

Lo honorable en [illegible] de la vila de Perpinya
testimoni [illegible] anfiot
Capello [illegible] Capello senyor de Benafrellim [illegible]
[illegible] en [illegible] de
dels molins del senyor rey [illegible]
[illegible] tot [illegible]
[illegible] ell dit testimoni [illegible]
necessaris [illegible] ell dit testimoni
[illegible] dels [illegible] del moli [illegible]
[illegible] preu que li volgues donar [illegible] de les molines
[illegible] [illegible] que li denja
[illegible] de Miquel [illegible] de [illegible]
[illegible] lo dit [illegible]
y li donas [illegible] de les [illegible]
[illegible] lo preu del qual [illegible]
[illegible] podia valer [illegible] lo que [illegible]
[illegible] dit habe[illegible]

Eadem die

Lo mossen en Lois [illegible] Jacme Alsamora noster jutge de la vila
de [illegible] consellor de son ordinari assessor [illegible]
[illegible] e declaro que vist lo testimoni [illegible]
[illegible] del dit anfiot Capello [illegible]
[illegible] dels [illegible] del dit dels
molins [illegible] fonda [illegible]
de [illegible] declar [illegible]
dels deposit [illegible]
[illegible] en les reparacions [illegible]
[illegible] de les [illegible] de lo dit consellor de son
ordinari assessor [illegible] lo dit [illegible]
[illegible]

Et eodem instanti et eadem die domanant [illegible]
del dit [illegible] que [illegible]
que les dites [illegible] reparacions de les dites [illegible]

del dit [illegible] [illegible] [illegible]
[illegible] [illegible] [illegible]
[illegible] [illegible] [illegible]
[illegible] [illegible] [illegible]
[illegible] [illegible] [illegible]
[illegible] [illegible] [illegible]
[illegible] [illegible] [illegible]

[illegible]
die

[illegible] [illegible] [illegible]
[illegible] [illegible] [illegible]
[illegible] [illegible] [illegible]

die [illegible]
[illegible]

[illegible] [illegible] [illegible]
[illegible] [illegible] [illegible]

[illegible]

[illegible] [illegible] [illegible]
[illegible] [illegible] [illegible]
[illegible] [illegible] [illegible]

[illegible]

[illegible] [illegible] [illegible]
[illegible] [illegible] [illegible]
[illegible] [illegible] [illegible]
[illegible] [illegible] [illegible]
[illegible] [illegible] [illegible]
[illegible] [illegible] [illegible]
[illegible] [illegible] [illegible]

[illegible]

[illegible] [illegible] [illegible]
[illegible] [illegible] [illegible]
[illegible] [illegible] [illegible]
[illegible] [illegible] [illegible]
[illegible] [illegible] [illegible]
[illegible] [illegible] [illegible]
[illegible] [illegible] [illegible]

Die vij septembris
anno Lxo de xxxvij°

manus

Comes vidit Joseff Roan alfaquim de los
muros de Jusa declaro ser de los moros
naturales de Cogollos en Cogollos por el año
pasado que sostuuo ser de xxxvij años
poco mas o menos Y ser en miguel fallo
fue dos dias del mes de Julio y juro en forma
de derecho de decir verdad en lo que supiere
Dixo que es christiano y ha sido christiano
de dos años a esta parte

Die vnij octobris
anno de xxxvij°

Vido de cobrar mensual de los vezinos de los
vezinos de Jusa fenicio Roan Comes vnos del di-
chos Comes de Joseff hijo de Joseff fallo
gosto es estado vezino y en los dichos lugares
antes es de los dichos vnos y
los vnos y otros no tienen
pleito ni fuero de dichos vnos

Dixo dicho

Felipe Capello vn Portero vno de los pone
en la mezquita de Jusa y le vido ser
Jurado

Die dicto juramento
recepto a me predicto

Andres Roca Mestre vezino de vnos Comes
de Joseff Juro a dios y a la cruz
por la qual hizo el dicho juramento
en forma de derecho de decir verdad
en lo que supiere y le fuere preguntado
Dixo que es christiano y ha sido christiano
toda su vida y que es de edad de

manus

Die xxj septembris anno

Die xxij

Die xxiij

Die xxiiij septembris
de eodem mo

Die xxv septembris
anno Ld eodem mo

Die eodem hora
decima

Felip Castells menor de dies
de Sitges confessa rebre
de Joan Miquel Bofill de Sitges
dita quantitat

Die eodem hora
decima

Lo dit Felip Castells menor
lo dit Joan Miquel Bofill de Sitges
absents com dit es

Die decimo

Francesch Vaquer menor dies
Sitges Diumenge Bofill absent

Die decimo

Mossen Jaume Bofill prevere
Sitges com a procurador
del Reverent Mossen Joan
Bofill Rector de Sitges
Diumenge Bofill absent

Die eodem hora
decima

Lo dit Mossen Jaume Bofill
com a procurador
dit absent

Die eodem hora
decima

Lo dit Francesch Vaquer
Diumenge Bofill absent

Dre sabbans xiiii. Septembris
anno mcc. lxxxvi. Decimo

mas

Lo mag. en Bernat dalamora ffrra de la vila de alcyfrstam
cregut en Pere la ffa na Elionor Andreu y lo Jn. Sempere donzell
ffra d'ells ffreds y de drs sommarie personalment manat an anden
Sempere y dixeron q̃ un cert arrem en ffra deron ffranc ffra
legitimament desfeyta y deprendre mas y dun andreu sempere
vinya de ffrigerma a peregrin Sempere en la canal y de mes
pun derra de cabrmas y xomarey x̃im maçor y Pabe en
prades de dits ngema capreb bvare an bertran pagnal
bertamen ffra pron̄ p̃r. bgne ffra de ffrra

Dfer dan mas ffrancregut en la dita Elionor ffren rebuts per lo
dit mag. ffrra y ffrancesca de la dita Elionor. de tenc ffegnem
bgnal en bertran pagnal tenedor d'ells drs y ab pbisi e
tranpenssa de dita Elionor bgnal ffra ans ffenyor dan cals
sants gnane en mgeres dels prece de la ma dan ffra pral
ment bvare empnad de dit andreu sempere ffrb bertran de
gualer juament dre y Elyne fabeca dits drs y bgne comolls
de la ffra de pagnal sempere germa de dit ffrb y epse de
dit andreu sempere. e la bon moble y dit ffra ffrb era bon mob
la de bretfonneres y de vila de dit bgnal moble e
ffrneres de la ffra dels empagnal sempere. ffrb cola amar
de fabrida juramament ab bmirar de la ffra bgnal dit mob
le ffrneres de la ffra festa en dita ffra empder de dit an
dreu sempere. y de dagrece gnt y ffrana en dita ffra dels
dre fabet ca dits drs y gne xema molta vinya en dita
ffra ffranca de dit bgnal sempere. germa de dits drs juren
rogar ca dits drs gne pdra haber lo moble de dita ffra ab
arbres dre gne molt baha y dits ens no fab gne haber
y gne ffra mes de tarer dargent ne bes bnatara y na aup
ferum molts dits moles ffrneres de la ffra ep̃ no no fab dits
ens gne haha / Jnenger si dit moble haha vil reals y
cent lmes dre gren ca dits drs gne lo mony haha cem
lmes ffins en vil reals ab arbres / Jnenger ca dits
drs y mgab de y dit moble festa empder de dit an
dreu sempere dre y Elyne fabeca dits drs ca gne dels freds
de dit en pagnal sempere y molts cremosades y dit an
dreu sempere. festa en dita ffra ep̃ no haper rent cren
ca dits drs y dit moble festa empder de dit andreu sem
pere. Que dre saber ca dits drs y noale

209

Generalmente auremos en dote [illegible] cosa que sea dada y otorgada para siempre mas ventajosa

Vemos en dote agradezcamos que mejor dote que esta no

Jesu nuestro fruto es

Sepan quantos esta carta de dote vieren como yo Juan de Amorabieta hijo de Juan de Amorabieta el viejo vecino de Durango otorgo y conozco que recibo en dote y casamiento propio de vos Maria Ochoa de Arbina hija de Martin de Arbina vecino de Durango y de Maria Ochoa de Arbina su mujer difunta que presente estais para en mi poder y para en poder de quien esta carta mi poder hubiere para haber y cobrar de vos y de vuestros bienes la cantidad de [illegible] ducados en dinero contado y en ropa de vestir y en joyas de oro y plata y en otras cosas muebles y raices que vos traeis a mi poder y a mi casa para ayuda a sustentar las cargas de matrimonio que entre nos ha de haber segun que todo ello se contiene en la carta de dote que de ello mandamos hacer ante el escribano publico de Durango y ante los testigos que en ella se nombran la cual dicha carta de dote y todo lo en ella contenido yo el dicho Juan de Amorabieta prometo y me obligo de lo tener y guardar y cumplir y pagar segun que en la dicha carta se contiene y declara y para mas seguridad de lo que dicho es yo el dicho Juan de Amorabieta obligo mi persona y todos mis bienes muebles y raices habidos y por haber y doy poder cumplido a todas las justicias de su majestad de cualesquier partes que sean a cuyo fuero y jurisdiccion me someto para que me apremien a lo ansi cumplir y pagar como por sentencia definitiva de juez competente pasada en cosa juzgada y para mas firmeza renuncio mi propio fuero y jurisdiccion y domicilio y la ley si convenerit de jurisdiccion omnium judicum y la ley y derecho que dice que general renunciacion de ley no vale en testimonio de lo cual otorgo esta carta de dote ante el escribano publico y testigos de yuso escritos que fue hecha y otorgada en la villa de Durango a [illegible] dias del mes de [illegible] de mil y quinientos y [illegible] años siendo presentes por testigos a lo que dicho es Juan Perez de Arbina y Juan Perez de Ugarte y Juan Perez de Ibarra vecinos de Durango y el dicho otorgante que yo el escribano publico doy fe conozco lo firmo de su nombre en el registro

Juan de Amorabieta

Ante mi Juan Perez de Ugarte escribano publico

210

211

Indemnitar

Dimenge die eiusdem

Dezap alos dic 8h mensis Septembris anno a nativitate domini
Mcccc.mo.nonagesimo octavo

Die eodem scriptus fuit
Liber de electione publi
cata ab Hieronymo Cabrer
ra die eodem

Jhs

Dim nos Saltues en Anglas mort y cupere
Cabrer besins de la Vila de Alcoy Jnrgen
parts se dimisors entre Caspar de pub
mentes ço es saber entre la Jsona no yolam
miller ensemps mobles den Melchor
Cabrero Calsater y Jurados den miquel
Flaca Clavero de la mateya Vila de
via part e en Hieronym Cabrero payse
tudor se mra Dor de Vrgela se cosme fill
de lalt melchor Cabrero e de la dita no
yolant delaga alta Vest Jnpsyms Ca
poder Cu nos soltres donat e atribuyt ple
nar y Jrstra de la ppria Vila de Alcoy
ab lletra sta donada entos sos correns
Calendary de Vbl sclp mur pugde se
tenebre Cany corrent dy D exxe Jnps

Cosa nos altres pmtada gro discret en nasse
benauent notari mo de aquelle en lo dit
dia pcstor pnos altres pdromet en mo
poder del dit mag pfinio que en la
dita pfinio se diuisa nos sauriem de se
diligentment seruant tos temps orde
de destino Vist en apres com jnse gyun
nea comissio som anats personalment
lo raso del dit en melissor cabrero
e del dit no volam. y essent en aquell
samen juquerit e rebut los bens a si situs
com mohens los gual son los segnemb
premis sino cosa situado de en lo rano
de la pnt vila de calpy tenenda a rens
de cens q reuscb del Reuerend mon
de sanct augusti del dit mo balo que
podenquitar pagan de quinz en quinz
la qual raso pnos altres en tos temps ab
legimes o altres pssoneb experteb es
tado sitjuado valen a raso de fiana
rere es del dit lagnal cosa soren
at lo dades les cosses segnents pmjnio

Jtem vna marfega plena de pallo fmo flarado
de bores fua bouell de canuols tot molt
olde bo fgudes foren fymats valer entre
Jtem vna coxeta mig arnero buyda
Jens pany Jolam fuit fymada dotze
dotzens Jtem vna paella effmats tot
nou fort Jouit fymat dotze quatre
fons fe ~~rebut~~ fagudarellans per
nofoltres Dits Jutges com en la dita cofa
nou fanjo mes bens nobles efsonfius
affets rellans que en lo temps de la peste
passada efsan tenles ombres de la fmi
dita y tenyn Jtma filleta malalta los
dits conjugs los fons remado tot alo
roba que tenjen de fame gue la dita
na y lant quant se neffitat de
altres ayres fe empro de fagemanar
guy fso el fisor de fa fo bre ma pres
Jtma fereta de fus rong ne fbmada
en la part de ales embyat plamado
de ralya tres anys de altes arbres
tenguda en reng de vere de den va
cap berenguer renfal o debuton gues

agnes

poden gintor oppen de ecam bl e smo
anyade degudes que son de aquest co
qual dita secretat affronta ab terra de
mre anssi bl oplano ab terra dlo
vinde de cuy bl oplano ab terra de
quiesmolho ab terra de andreu arno
laqual dita secretor gnosaltres abolen
nes sones expertes estada estimada
valer a raho de franqua sexanta
clynes vistenapres com la dita na
yolanes asonada e agemonada en
tots los bens sans per saner pcentre
lo dit en melissor cabrera e lladito
na yolan ab sarties de germanjo re
budes pl o disseren
notss [illegible] delmes de
delcuy anil mil trens
vistenapres com plodit enquerionym
cabrera no son stats exclusis dos albo
zans contenguts en esser tequelo dit
speronym cabrera hadan e pagar suys
clies anbalen y benguen aquatre
anyades adaquell degudes abenlo

agost de lany xiiij cccxcvij en Ymaltre
Alboreda de guardatosos dauos sold di
valem per cuyer de semana pagadoragost
de lany xiiij cccxcvij fon exmynats
dela ma de lo dit en anthoni mory y empre
sem y ma dalbereda esser stats fets de
voluntat de lo dit valem berenguer
Vist encapres com lo dit en Steuanym
Alberni donas pages an Johan Balles
fill den pere sistres Cognell degudes
de sis meses de tres anys a deu del durrent mes
so debion y cognoler era de lo dit Johan Balles
Cognell sanjoan ma la dita hereua al
dit mi chel sis cobrem les quals tres
anys a dessi erem degudes vinyn lo dit
mi chel sis cobrem sapiesser confessor
en primo dem sobre dits juraes
ffeu dit Johan Balles Vist encapres clam
fladit no y clam se demanar deura
esser pagat del dit y allegat fo sa-
fet com e prenys de dos anys y ung
com lo siguer singuemostr malach

Perla Justicia que tenguen e guen
nteris fan sheresay nol desmanassen
los quals dits dos anys y mig lo dit
en senoriu cabrero espardon demp nos
car vendel dit noble justicia dit nom
de tudor y curador a raho de onze lliu
lany vist segons consta dlo dito and emp
nanio feto dlo dit noble justicia dela
ssi dessenopres que los pobles delsfinyb
ollirs en lo dit loctor fenyen fa ymen
tar al dit noble plans efills de agnelb
que les pensions nos y obre pagor dist
fmolment tot so que nans fayo devem
myar o regonexer en lo dit fayt
en lo bayle e sanctssmi nom de tfis
vengu nos altres dusmyg ab part dels
a fordmissio e partido en la forma seguent
primerament a part dela dita ma y plan
adjudicam lo alberis fmos e pfor
en lo canal de la pont vil jurgus e
rens dels vedo q. dels renenmsfrancb
de sanct augustyn q nos pdenqryta per

prenda de vos ss. ayan offrayn abroso
d'enfranyes molta abrosa dalbi Jeronym
cabero y obarrer publich lagual raso
ablo d'marrech li adjudrain e pas de
agllo empren y stymans de vedós se
mes e pas dalbi dita nayolans adjudra
cadita tabo calyata pacto e cast tot stiman
dalbi vedreny e Joan e pas dalbi an
Jeronym abrer cadiz nam detender y ca
rador dalbi visolo y posme adjudram
cadita secretar ablo dit carrer e juered
de vedreny dalbi vocam bellugues qual
porquytar y vemss e vedreny de
guns desuna anyada lagual feyen
li adjudrain e pas ablo d'marrech
e pas dit dalbi en pas ablo d'marrech
e pas dit dalbi cadiz empren y stymans de tenda
quatre dies enagrest, somo que per
fer egualas cadita nayolans algue
dlate de obrar que fen tres dies y mes
sous condemps dalbi en Jeronym
abrer cadiz que dits sian any
pagamentbrien fan de pagar cadita
nayolans cos dits Lodeny y de sun

Dns dr ermmo

Juram

Ihmas Jnstra Jrsam c regnrem cnlos psqnel payra de
alor psonal meam summa ana alduna gtiebab Esso Gm
ea fidy tempore c oppnrcen pgati lopren de carp G de
agneder mpror p dr Ddes ab rns mdst dcfro
ceb c dcmor lrbe Clozneres dcnes dm lmes dcsm ang
Gsm cnlra dcsam andier ponser Clergnay fmdrsm c
agneder no lrba pndre dis dmes Gnla mgr fmeres de
fur anam

Dns dr ermmo

pcra amyna pmador dpos mdcer dcp rcrera nn
tumara angebapra lzer mar ad d gnd fmpp

Dns dr ermmo

Abram azlar nn pcram dcp rcrera n tumara aldn agre
bxcca mar ad d gnd fmpp

Dimarts dia eramos

Sobre vro regnal sendo dabrils ppy zamor en la bolmarb
Defms en lo pnt dia ses ppy fren dars enna Gabriela
bonastra fica de pau e Gaspermolo fica de pau defms
dela by de vnapau e Gmes pagnal fica de pres om
e Rafel nadal defms de dita bila de vnapau dena fe
rens fer naren lo hi pagnal dita dona per anpemb
p zumerera ses vnam de sagramen e Gmenaze p
lees de mamb e de Gompes sar empodr del mag
Joseph Spandolramora conselmen de spra de la bo
dela by de ses se mel nsen en brils ny en pers nels an
Fabria e alg los nels o la ser an sera mb sms
nels dens ses pena de cent sous dimus dara ap
plicadors dits absens de ses e dena mar de pes
obedrene e ser mans la dita pau e dena la dita pena dit
e ses en dit regnals en pens de cinja e mand segons
dels cunsemens de la talmya p les gnals ns es amen
dre e Gompdr e Gagren la dita pau als ns e dels
dela dena adjunsom e dit ses los persones e vns sos
bens mobles y semouents en Gpi regnal sens dret a
mi e simbol ega a mpa dos yeus.

A trempdit los pnel en Jaume de fica de mes
lamadr e Spanis negrs de fica de Bo pugrob ems
dalon

Jaumes dia eramos

Rafela dona dreta dela ses ma sange e en lo pnt dia de
sus dits ses e mi dit de mag de la bila de la bo dela by
pnt e regnrien en bem dren pel mag dit dies ses mi
de ses empodr dena Bartr mnea de la bo dela by en alb
za semblants de ien dit. Dema es de mag dela bo
pnt dela mora ses pna de la bo dela by ses ant e regn
rengles mi se and ren dit mag dit dies dna mar ny es
bet bilagnes mnea. dny gnes e ses ny e mal Bartr bila
gnes mnea de la bo apral e en lo pnt dia de ses ses
ens mag dit de la bo dit pnt dia de ses ses
e ses fadres los ses dies xxx dies dins mes dies bens
de Jaume bilagnes mag. gles mi es en dit mes

Demanament e prouisio de mrg en bns dan dalamora tenent la veu
de alcay instant e requirent lo honrat en andreu serol mercader dicta manar
an ayssabet balagner muller den ysquel lopez e ana berenguera balagner mu
ller de bnb arasil e nr en lo pnt dit dessus fiaestat manar als bailes
il. prohomens dessa muller e ayssabet lopez e dmb nenadres dnr anyre
debents den ysquel balagner maior ptes responedre mas uersengudes e
rafaten ares algims judicials ni extraiudicials sens rahonable de dret
er dubten rest pts juneres e endre bns se elegeuen dels
consolats e sots dells deuen de mellar

Lt. Jo. xix mo
assessor

rengudes [que] no faren actes alguns judicials ni extrajudicials
sino sommeses de demanar dret per el p[er]s jurats [que] rendri
[illegible] e [illegible] sots pena de [illegible] [illegible]
net de [illegible]. Testimonis ... [illegible]

Die [illegible] dicti anni

manarf

Lo mag[nifi]ch en [illegible] Thamara [illegible] de [illegible] de la vila de [illegible] [illegible] [illegible] fill de
lo [illegible] maria [illegible] [illegible] dit [illegible] en [illegible]
[illegible] los libres del dit [illegible] en [illegible]
[illegible] de [illegible] anterior e [illegible]
de [illegible] [illegible] [illegible] [illegible]
[illegible] e [illegible] donzella [illegible] de
[illegible] [illegible] [illegible]
[illegible] de desembre de l'any de M D Lxxx.
[Testimonis] [illegible]

Die xviii septembris
anno [illegible] [illegible]

mulio

Lo mag[nifi]ch [illegible] de la vila de [illegible] mulio [illegible]
[illegible] [illegible] dit [illegible]
[illegible] dos [illegible] en
[illegible] [illegible] aquell [illegible]
dit [illegible] [illegible] [illegible] en
les [illegible] de [illegible] de [illegible]
[illegible] [illegible] [illegible] en dit
d[e] [illegible] [illegible] aquell en [illegible]
[illegible]

Die xviii septembris [illegible] [illegible] [illegible] [illegible] [illegible] [illegible] [illegible] [illegible] [illegible] [illegible]

Dicti die et anni

[illegible] [illegible] de [illegible] [illegible] de [illegible]
mulio fill de [illegible] [illegible] de [illegible]
[illegible] de [illegible] [illegible] de [illegible]
[illegible] [illegible] [illegible] [illegible]
lo dit mulio [illegible] [illegible] [illegible]
[illegible] [illegible] [illegible] dit [illegible]
[illegible] dit [illegible] [illegible] dit [illegible]
a [illegible] [illegible] [illegible]

216

+

Prima dicto die

Secundo eiusdem mensis Octobris

Tertio die

Quarto die

Quinto die

Die vero sexto

Sexto die

+

Prima dicto die

Dicto die

Prima dicto die

Die dicto

nesçesario ello dixo testigos e lo rresçibio [illegible]
[illegible] que [illegible] e firmaron [illegible]
[illegible] de [illegible] e los [illegible]
[illegible] e escriuano [illegible] de [illegible]
[illegible] e no [illegible] [illegible] [illegible]
[illegible] e [illegible] [illegible] de nada [illegible]
e [illegible] [illegible] [illegible]
[illegible]

Dicho dia

Pan — Pedro [illegible] [illegible] [illegible]
p. — [illegible] [illegible] [illegible] [illegible]
[illegible] [illegible] de [illegible] [illegible]
[illegible] [illegible] [illegible] [illegible]
[illegible] de [illegible] [illegible] de [illegible]
[illegible] [illegible] [illegible]
[illegible] [illegible] [illegible] [illegible]
[illegible] e [illegible] [illegible] [illegible] [illegible]
[illegible] [illegible] [illegible] [illegible]

Gieronimo [illegible] [illegible] [illegible]
de [illegible]

Dicho dia [illegible]

Juyzio — Andres de [illegible] [illegible] de [illegible] de [illegible]
de [illegible] [illegible] [illegible] [illegible] de [illegible]
[illegible] e [illegible] de [illegible] [illegible] de [illegible]
[illegible] [illegible] de [illegible] [illegible]
[illegible] [illegible] de [illegible] de [illegible]
e [illegible] [illegible] [illegible] de [illegible] de
[illegible] [illegible] [illegible] [illegible]
[illegible] de [illegible] [illegible] [illegible]
[illegible] [illegible] [illegible] [illegible]
e [illegible] [illegible] [illegible]
de [illegible] de [illegible] de [illegible]

Diez e [illegible] año pasado

[illegible] — Andres de [illegible] [illegible] de [illegible] de [illegible] de
[illegible] [illegible] [illegible] de [illegible]
[illegible] [illegible] de [illegible] [illegible]

218

declaro sobre una casa de [illegible]

Lunes

Dixo dia

declaratio sobre les despeses de manutentio entre Bo. Bonet Chimo y Jaspar Moclo

Pa vingt

Dimecres primo dia die j

[illegible] magnifichs senyors Gerardo de [illegible] e egregi
[illegible] Bo. Bonet
[illegible] Bo. Bonet Chimo [illegible]
[illegible]
[illegible] de aquells [illegible]
[illegible] vint [illegible] dinars [illegible]
[illegible] de Jaspar [illegible] Jaspar Moclo
[illegible] Bo.
Bonet Chimo [illegible]
[illegible]
[illegible] lo dit [illegible]
Jaspar Moclo [illegible]
[illegible] dels dits [illegible]
[illegible] dit Jaspar [illegible] fills de
aquells [illegible]
[illegible]
[illegible] dit Bo. Bo-
net [illegible] dit
[illegible] de Miquel Bonet
[illegible] dit Jaspar Moclo [illegible]
fills de aquells [illegible]
la dita [illegible]
despeses [illegible] Bo. Bonet
Chimo [illegible]
[illegible] de aquells [illegible] lo dit [illegible]
[illegible]
[illegible]
[illegible] Jaspar Moclo [illegible] Moclo
[illegible] dit [illegible]
dit [illegible]
[illegible] dels dits [illegible] fills
de [illegible] despeses [illegible]
[illegible] Bo. Bonet Chimo
Moclo [illegible]
[illegible]
dit Jaspar Moclo [illegible] fills [illegible]
[illegible] de aquells [illegible]
[illegible]

[illegible]

+

Dicto die

Pedro Ferrer con poder ante Angelo Primero [illegible]
Joan Navarro [illegible] de [illegible] de
[illegible]

Dicto die

[illegible] con poder ante Angelo Primero
[illegible]
[illegible]

Dicto die

[illegible] [illegible] de [illegible] poder
[illegible] Hieronymo [illegible]
[illegible]
[illegible]
[illegible]
[illegible]
[illegible]
[illegible]

[illegible] Miguel [illegible] Miguel [illegible]
de Miguel [illegible]

Dicto die [illegible]

Decreto de Hieronymo Cabrero sobre la mula de Hieronymo Oceayno

Ante mi Hieronymo Cabrero [illegible] de lo
[illegible] del Rey [illegible]
[illegible] grande la mula [illegible]
[illegible] Oceayno [illegible]
[illegible]
[illegible]
[illegible]
[illegible] mula [illegible] que del
[illegible]
[illegible] mula [illegible] interrogo
[illegible] del Oceayno
[illegible]
[illegible]
dicto [illegible] que [illegible]

[illegible]

[illegible]

[illegible]

[illegible]

225

trayga Segret e ffet dret essemanes fins
e Gelnos sons respos ningun dia fins mele
clo e ajno pretado essa ne e engetr alo
sun vie de elgiver e sonsij Segret vist
enoget lo velo del mere sotmud e ffers
ny Cobiero vist enoc jurtes que an
Presencia del dit mgt et espondes
dugir e gnaun lo dit Jurmes ley ej Co
Sobramelo ej dij Cosello esto adobat egnelo
dit reoy noj respongne e essamo gastat gne
ell Cadboria / vist vid adit ny Sogrnard
ny Lo dit mgt Consello de sonadinoj
aJessor e dret rit melo dit Cosso Jusonno
Segnenj

Jfts Qui ereun e consideraun e Segurt grujgno
del dit vila et e gnel sun gne lego e ffijo
de dit ej fint e volerio Cafol rinc dret
s de amos hu dereyo e del dit moro e
Simesto re de hu e fonby e del met dit Con
sideron e Conclujno e dit met delgun
Sel sondeyo fos persondet nofaigdun
del met del un Simulon e consideron oj
nores e lo dit cij Jurmes ley lo primer
dit ne ano reyze Segret oj ou anane
los gnj enoms ayo de ell anand en fnes
Jofens de ne fi ido e Jomado e lom
nado e los sumbdans e Jogut nos e lo dit
cij Jurmes ley nes e Jusfe elgno
nelo e Conside ron e lo dit e dret dit dit
nel e dit ej nado e gne lo mol del melo
de e dues e del e lo ny lo Sello ne esto
e lo e los Jurmes e ffes e Sumad ne e Jo
nesto de ne Sello e dit ne Segre e lo ne
Cafol e Jifos e Sumadnes e e Jamer
Cofe Sufello e tanbe e ne Sumo dnes
Val e del del e dinero e dit e dret
e ele nel Sello ne e ffenel e e lo
dem e fian de pondo e lo Canzne dret
del ne Amol e dit melo e Jamgun
dan e ej nes e Jrelo del dit ffe me

227

pinaro de nale
tra de Conerna
or priada a stra
ra de gents mra
ees preso de la
mra vra fera
ence aqnece e or
dur mtaeeb

Anno a nat dmny M d ccc lxv dreb no mp
ceny mensis Septembris Damant lapsid de mat de
bes or dramoza stra de la bra dela y eps nat mem
comparegnep lomat de gents mraeb epus bsona en bnd
mraeb fee de bs epna & agnece bna lona rep stat
eada de mes p'rable gen Gouernador gen al de pnd
regne de bus lagrat ges du mat stra or dsolesa empe
sena de sopans Ereb de ab bra agnecer smul cubzer
reuerencia agnep ertamy cp myga dny Alfonsi Dar les
nsp regem lasimanp de gne pn pfesp cpublad
lagrales de reno regnen. Almat y amar dela cstat
bstra dela bla de lay. Lo Gouernador. Magnfic
stra dela bla de lay enebsarem gentbenar mraeb
no sa enrera cstimar bala y ondra gfen absen
csingemus gents mraeb y amabs gneb dreb
apud pfatb faram prompta y eppedita stra cfirmac
dr are no dnambs mraeb dreb sno gnal y dcles
pnb prampramen y eppedido faram y dmus pmus
enecagneeb no fem pceb Coruny ben dcb be bsen
Daze enbalento cpny dsetembe M D xxxb ny

Jaulorens dbla
Vzgagouernador

Q ges compln bs dns mandamenb bdn mat stat
fe dendo pdmbrbnat enla dra stra ordmaca y pdna
gents mraeb lis nr pgenar stra are dem dgoreny
are fen enne bdn gents mraeb dbra pat Cdn
enbenar mraeb dcrpm alte dmpe dstra enser
bnaeb nop Q dg dagos dcdn any M d ccc lxv Jnra med
ab bdes dcs smadb e dcarcebro dcs dns smadb
capnadb dcas rpeb cpcrenb cnes dcdn enbenar
mraeb calneb aneb bgnalb pmgadny dpblanes
Jaulo nm cpnd bs rh dspngns Cdn dns en gents mi
alleb Cbenar mraeb ab alta Jnrecogible ben stra
lepb cpublnpb bgnalb stat de reno segnen. Dll d
mensis augusti anno dmny M d ccc lxv Jnrecdelay
Q Dsonzables enbne mraeb lamador de la bla dela y
ay ofson nampfny Com entra en nom dstra dcpnas en bs
mordecapara dagnede dbno e engents mraeb dict de
dra bla dela y dpam alta Auenens e mfdecens gnepes

raho de la administracio de la universitat e mes que los dits
en los universals e en lo demes universals havent gun dels
bens del dit engunes universals e de la sentencia del senyor de
lo demes universals q. para de aquell de qual lo dit engunes
universals es seran en alts palmes consebe rahons lo dit
lo demes universals en los dits noms y cascu d'ells de aquells
es devenir al dit engunes universals e als seus [illegible] de aquell
de molts [illegible] les quals es obligan pagar. Convenen
[illegible] e axi matex es convenen e altres persones de
[illegible] de rendes [illegible] com [illegible] palmes [illegible] e per
les quals no se [illegible] ni spera [illegible] forma [illegible]
[illegible] que es vendre al dit engunes universals les cases ere
des e possessions q. aquell [illegible] de la vila de [illegible] regne
e contra aquella. Convenen axi matex q. [illegible] de
algunes notables persones que desijen lo be [illegible] e [illegible]
[illegible] de les dites [illegible] e en [illegible] aquells [illegible]
[illegible] sobre les dites [illegible] [illegible]
firma seguent. Coses que es [illegible] a ningu [illegible] e
[illegible] entre aquells q. lo dit en lo demes universals fas
ja en los dits noms de vendre en comptar e alienar
[illegible] e [illegible] al dit engunes universals
y als seus [illegible] les dites cases [illegible] e possessions
q. aquell dit en lo demes universals [illegible] ab qual [illegible]
[illegible] en la dita vila [illegible] regne e contra aquella per lo pre
[illegible] que aquells [illegible] per quants persones no
[illegible] per les dites [illegible] e que [illegible]
[illegible] lo dit en lo demes universals [illegible]
obligats al dit engunes universals e als seus [illegible] que
[illegible] sobre les dites cases [illegible] aquells son
[illegible] ab totes les [illegible] e [illegible]
[illegible] del dit comprador. E [illegible]
[illegible] e de aquell [illegible]
[illegible] per [illegible] de [illegible]. E que lo dit
engunes universals [illegible] les dites cases [illegible]
[illegible] possessions ab [illegible] al dit [illegible] de pagar
[illegible] y als seus [illegible] justament per [illegible]
raho [illegible] e [illegible] als [illegible] del dit
en lo demes universals. [illegible] lo dit engunes
universals apres [illegible] de aquell [illegible]
[illegible] pagar als altres [illegible] del dit en lo demes universals
[illegible] primers [illegible] e
[illegible] per [illegible] convenen que
[illegible] e [illegible] en la [illegible]

[illegible] dites parts [illegible] de voler daquells Jura-
ren em poder e ma de iiij [illegible] vehedors de q̃
puntades p[er] mo senyor [illegible] angels de aquells
de ses mans dretes corporalment [illegible] quels serveran be
e lealment en los dits offiçis y faran bones y verdares
relacions de aquells [illegible] mo senyor [illegible] y los
[illegible] angels de les quals [illegible] a [illegible]
voler de [illegible] 26) lo dit mossen pere blanquer prenent e
[illegible] pere [illegible] sabinadors de la vila de
[illegible] Subsequenter vero die [illegible]
[illegible] anno a [illegible] de mil D CCCC [illegible]
[illegible] e [illegible] compareguerem
personalment los dits [illegible] y [illegible]
[illegible] primadors [illegible] dits
[illegible] pagueres [illegible] mo senyor [illegible] y
als [illegible] angels de aquell de les mans dretes [illegible]
de aquells corporalment [illegible] y [illegible]
foren [illegible] observants [illegible]
de [illegible] en bernat [illegible]
[illegible] y segons [illegible]
[illegible]
ler [illegible] e [illegible] y al de
renti seguent

Primo la [illegible] gasto [illegible] de [illegible]
[illegible] de la [illegible]
[illegible] lliures y deu sols — xxxx l ß

Item [illegible] gasto
ab [illegible] de [illegible] y ab [illegible] de [illegible]
[illegible] dos [illegible] — xxxx ij ß

Item [illegible] de bernat [illegible]
[illegible] ab [illegible] y ab pere [illegible]
y ab joan [illegible] vint lliures — xx ß

Item [illegible] que [illegible] ab
pere [illegible] y ab pere [illegible] y [illegible]
de benament [illegible] dos [illegible] — L xx ij ß

Item [illegible] de [illegible] ab
pere vilar ab jaume [illegible] ab [illegible] de
benament [illegible] lliures — L xvij ß

Item [illegible] ab [illegible] de
benament y ab [illegible] y ab nadal [illegible]
[illegible] cent lliures — C ß

231

/ Item lo bestiar de ermis afronta ab mos
arrels y ab monsors y ab renda de lagu-
zfers y gesanra lures 2 ——— l xx s q

/ Item lo mezeral q afronta ab ermy
depenecels y ab Jamme ermyo y fenda
debenamen p vnes lures 2 ——— xx s l

/ Item lo olmar dermoffenblanguer
y dit bmarlo gre afronten ab ra
my depenecels y ab Jamperez vo y ab
gaspar berdn y ab renda delaguafe
za y ab renda debenament p fnyta
ta lures 2 ——— l xxx s l

o / Item lo olmar gre afronta ab bnd
guer y ab gmes gilbert y ab renda de
lagarrofera alapan dmace p vnes
y dos lures 2 ——— xxn s l

/ Item lo olmar de marimes q afronta
ab Jambonafmo y ab los berafmos
y ab la bmeda nabaes y ab la rafa de
Jamberdn p vnes lures 2 ——— xxx s l

Item labya de Diego ab xx fos enrams
fus ab les peces del mal gre afronta
ab Jamblanguer y ab rams de renray
nda p tres nes lures 2 ——— CCC s l

o Item la bmya vella depenecels gre
afronta ab benamens y ab los marg
y ab rams y ab pere benamens per
Seysana lures ——— l x s l

Item la bmya de dos ya dena sayna
gua afronta ab Jabme monells y ab
pere lores y ab pere romanya y ab dal
magagnal y ab renda ab lorm y gal
vo anna lures 2 ——— l x s l

/ Item la barranguer dena mora gre
afronta ab dampblefo y ab Jamblan
guer y ab rams quatre lures 2 ——— xx m s l

/ Item la pla de n Alguazas que afron
ta ab Miquel Jaume y Vicent y ab Ribagorça
sexanta sinch lliures —— Lxv

/ Item la filla de Arbone per trenta sinch
lliures —— xxxv

/ Item la pla de Pere Garcia que afronta
ab Llorenç de Serra y ab Llorenç de
pla de n Alcaraz per setze lliures —— xvi

/ Item la pla de Salzes que afronta ab Lo
Benavent y ab Llorenç de Donna Mar
gint per quinze lliures —— xv

/ Item lo rotl de un orona de Llorenç
de Donna Margarit ... per trenta
lliures —— xxx

/ Item la terra que era de Quinto del
Ori y de Pere Pastor que afronta ab Lo
Baranguer de les pelliseris y ab Ber
Eximen Llazer y ab Joan Muller y
ab Joan Lazer per noranta lliures —— Lxxxx

/ Item de la terra de n Olmer ...
ab la filla de n Pons de Olmar que afron
ta ab Berthomeu Lazer y ab Salvador Lo
zer y ab Joan Muller y ab ... per setam
ta sinch lliures —— Lxxv

/ Item la filla de na orona en la partida de
Torimany que afronta ab Joan Pons y ab
Berthomeu Lazer y ab Joan ... y ab
que ... de na ... y ab les pla
nes de ... del ... y ab
los pelliseris per tres cents vint y sinch
lliures —— CCCxxv

/ Item la filla de les Figueres sinch a la
paret de les pelliseries que afronta ab
Lo Olmar de n Palan per vint y sinch
lliures —— xxv

233

/ Item lo olmar de ynglan q̃ afferma
Jabram y de vrenmayna y ab andreu fs
ben regma en una ygnarama mss
ccres 2 ——— xxxx s

/ Item lo olmar de lagansoreso grē
affirma ab ramy de vrenmayna y ab
yere arz y engnarama sus ccres 2 —— l vm s

/ Item lo olmar de la bella q̃ fore
ra gre affirma ab ramy de vrenmayna
y abfranmes aznar y ab los de ramos
y ab renda de cc. mrob y gnarama
mss ccres 2 ——— xxxx s

/ Item lo ramy de cc. peeres gre
affirma abfranmes aznar y ab berg
menlazer y ferama vres 2 ——— l xx s

/ Item lo olmar gre affirma ab ramy
de vrenmayna y abfranmes aznar y
ab andreu fs ben y ab renda de caso
fres y remasos ccres 2 ——— xxx vi s

/ Item lo olmar gre affirma ab ramy de
vrenmayna y ab ben fs menyo fs gnalez
de pomes y ab la vo mde ne fempeza por
vna vres 2 ——— xx s

/ Item lo rt de rebonecs de la regno
Jainaca fub Albaniach y vna vres xx s

/ Item lo regno de Gomfay fa de la
Jenda de cc mrob anales q̃ affirma
ab gregne de fes y ab Jam lopez por
do rentes fuy ferma non vres 2 —— ccl xxx dm s

/ Item xx lopez mes de olmar q̃ affir
ma ab Jam lopez y ab ramy de Luna mo
rieres y gnarama vres 2 ——— xxx s

/ Item de ramy de Luna manlo denes
germans q̃ affirma ab Jofa pa lazer y
ab Joan manllo y ab renda gne de agos
mang y ab regma mayor y ab la vo ma por
Jegarma fuy vres 2 ——— l xv dm s

Item lo almar dell balastre por
compte 2 ——— v ß ℓ

Item la nyfa delarmes debenfay
do y fmyrlaura mobles 2 ——— l xxxb ß ℓ

Item lasens dguillem ofsgnal de
danaee lauors y de damunt y bm
y dos cofres 2 ——— xx vj ß ℓ

Item lo plat ella banagra damant
capfa bunyols cofres 2 ——— xx m ß ℓ

Item les dos nyfes alxymanabignes
y nab vne cofre ab vngfin adres y fmyr
rouesy den cofres 2 ——— Dlvx ß ℓ

2 egyrals dessus dyts fomes los dits fmadors
dyuen effer la fmada verdadera ouden y les ouren
res dcels dits bienes e nyfes de dit enbernat mx
cels legyrals Jhomers pcuenents de Sexanta
Sys mlla dinarets reals trenta sols moneda reals
de valencia ℓ. Presents fempora lo alarida reberedels
dits fmadors los prns enfrenymanan algnes
de fos rables gens honerats y empde Jnan dragues
nos reftdents dpfs en la rabla de alday ℓ. Demdelers
dit berenguer dit Jnfx xxxj Jamdit mgr febrenyosch ano
Jamdit dmy a 21 de fetembre los dits prns en
andrenbalels y en Barthmeu lazer y mestamb mgr fto
y Jaume regrfos fmadors dessus dits Granbs re
fpfuen y enbernar regoragnes de Jaer fagm y reb des
dits enbernat mxalels y gmich mxabels alsen lider
bernat mxalels bcary mnfios pnd epfsen lder engi
nes mxalels (mgnanta bes reals de vell y raso ermfa
dels rebuts e falary e drets necels fofpenga e que fmyen
de fmer y raso de dits bienes fmadons de los bienes
y nyfes de dit enbernat mxalels feragrera de cafpe
y Jarrem fe pmeren Jemmfant (Jna apprecys de
Jna pessuna nofsgnada enoredada y avuda engan lagel
gnamxa nafsgnada pd reb y mans de dit engem
mxalels e fonen afermats Japnd nofsgnes e mxalels
gnalsfofsen en la rabla de alday los dits dit e
ℓ. Defens fremper reb los dessubdits cafpe ongm ray

mon alguazir de general governador y emperes don
Olrandia residents en lo dit castillo al present P[...]
se crea [illegible] a dimarts a xxvj de [illegible]
Agost anno eodem a nat. domini m d lxxviij lesdi
tes [illegible] de [illegible] e [illegible]
los dits [illegible] en [illegible]
[illegible] real [illegible] publich de la ciutat [illegible]
[illegible] als dits en [illegible] y [illegible]
los [illegible] que [illegible]
lo [illegible] que [illegible]
de cumplir [illegible]
[illegible] de les dites [illegible] publicar [illegible]
[illegible] Presents [illegible]
ales [illegible]
y [illegible] residents en la dita
vila de [illegible] // Los presents [illegible]
[illegible]
[illegible] publich [illegible] y [illegible] y [illegible]
[illegible]
[illegible] :-J-: [illegible]

[illegible] los dits [illegible] en [illegible]
[illegible] los [illegible] de [illegible]
[illegible]
[illegible]
[illegible] de [illegible]
y [illegible]
los dits [illegible] y [illegible]
donar [illegible] los [illegible]

[illegible] ales [illegible]
[illegible]
[illegible]

[illegible] justicia [illegible] justicia [illegible]
regne y al dit [illegible] justicia [illegible]
[illegible]
[illegible] dit [illegible] de [illegible]
[illegible] de [illegible] cumplir [illegible] de
[illegible] general governador
[illegible] dit [illegible]
Bal.r aman[...] Cmj [illegible]
[illegible] al dit [illegible]

236

Diadre vem septembre
anno D° xxxvmo

Com bacc vm parrem ostiegna commanda
dar me pene bolar ad dgnd fod nar pandre
depje mfarge ftr ej

Diadre

lob arah prmrade de fammeler cmyade ob
fmt almj @ ede fet pe maffma depramb@
te dcepm Mgnel efenj manar@ nmonabm
perfonap pm dfeprimapelo enfmje, prampar lof
bac denbemar belagnet ij nmeno perpet dfeprim
apelo alfnar enriadel mdar

Diadre

yromjo defima dore

lo maf fma fmt cfmemb bofmad en Beerfome
fempere dbmp dr cofamme mdar enfm nmpay
cmapfmade dfempbac gemanb dfepm alm fl
fegnm fmare. dmando fer cfomat emne lac dnc
pfar rebm y dfdfmer enfreempm bac nof emor n
landay fobe lebendefpdno dac bent dedr ag pfm
mdar cdfpfof prebabjmamem alofmd en flamer
azner y dmeneg fla dac mcermma mid dmpblefm
cjanodlefm befmb dealay fof bmm de dr jmb
mem emffempfonalmem Ufm dange pfm mdar c
abalnab bent dragnac cdfo fpeab c gne mafe
c regnegnelfenagnebab cmfo c regnegnel pedab f
maffm lefne vifen anfp dfemofb c dca lebm dagde
nefaren bendaden rebeno alamm fenffem dfebna
bac bf gnab fof bmm de dr jmamem pdab
pfmar empfde de dr maf fmdm c mid fanjm de
cab fm fbgnagnab dragnac dda me dnem de nfo
dragnab emporalmem mmab pdmeren c ocbo dnc
pmanofefmjen be c dealamem fegnmb de c fo
mfrenbm c dedragmano nefenfmbendaden rebe
no alamm

Postmodmbeno dre fombfmj xcbo fmnde mef. 6 Sep

decano
1.

xendns anno predco anatz dnny Mcccclxxmo grimgenza
Sanctissimo bramo los dits Sonadi enpblandres azuar Joan
corregraffa, mia dareja blasco e Jaher bellso pmadors capre
radors dessus dits Sots bnnn dejuramem pells presten
empoder del dn magf Jnstra feren relacio esser anats
alsen e vista de dr engessar molto espaner molt be mirar
creguelu dreben e vista essud pmah capreran dr sus
enla vuter legnds dels enshenrres arassdsland Onze
Vlera Syrenis sols reals de valensa

(2 meses)

Dilluns dre cromo

mes) Lo magf en bnfol o en alamora Jnstra delabsta dealcoy Jnsta
creguirent lo venerd magf Joan lvdo pnece. dednabsta pnsonal
ment mana enshamer daules nors regens los libres dennagf
en adrer marzens almudens e Jenssers dels rebalos dom relat.
Desmarse de Sonsins de Jndepsonadi zelim p lodr andreu mezq
ter lo pnerzebut anys n p. ab legnd cusanne lespanol de.
benagle Jnstrum en lasnell dgnadalsp. en dit capell de dnr
vece Sots Jnmacen de larreziguer enshange lendoma de
Sots nb pamonac absenb lo fer degred dels regnrens y
Sustrucis

Dre Jnzp del mesb Septembrys
mmo cccc lxxo

mes) Lo dr magf Jnstra Joban creguirent enJorgenglet y ayres
dealcoy pnsonalment manar al dgner dsen lib nors regens
los libres del dsner enJambat esplanes Jandreu nezq pnre de
agnes e Jenssers dels rebalos dom pnecen dels regnrens
desmarse de nrugenrrens dnat zelim y lodr Jnsport e ce
degnen ans dcccb ab legnd dels dits agnes lus Jamuels
ansals dalagnes y angelsa mnccc nrugenren asmudres regnrs
vlens nmeds de andreu Jstempore

Dns de eramo

Lo mas Jnsta Jnstante regnicolis ffranc ab aznar
ffenal ueh mano alguer cuffan ay nos gue far ffet.
de fenser y donec ecan alos regnicolis ffranc ses dem
anagmen de nos ab los cuffans ay nos e de abol any
xxxbo ab lagnaler fan de pangmoler fra de esa muller nes
regaren an mans enatrunes nos ne ecebnsh by d
per pren de ecebnsh

Dns de bens Jnsp ooby septebus
anno d ecebnsh

mas
p

Relaxo de andreu depssa mssnge. ccc cubs dra de spnt
sue fossam e regnicol. en bns abeil cuents nons depss
de dns mas Jnsta fauer manat an andreu xerol nos
sos. Jnsp dns abalmp ros fasedors pen nadal molero e
par lors Jutges emperadors e qui dors de bens deubtes
bulagner. p ens Jurers Cagrece pres er xeno en bns bens
ab cumdats e fi ny sera en cumenca spna seran ensparts
e mides pdits Jutges p ells Cafrstenca sna ab mana
ament esfaber Cbegan balagners mneen de en bns
azal e fignee en qui nsegen ares Jndrals ny egnals
drals fen numerats de dns andreu xerol

Dns de eramo

Jnsma.

p

Lo mas Jnsta Jnstante regnicolis ensemme narans per
sonas trent Jnsmor an Cmas dubs Cdem agrece de ssos
bens vns ensens pmerem lay ses sidy xeno cessen li
xenges de xeno Jnsm e pats de spnt pesp fra sadors
ossada xeno da e subb enca bns Jnsme narans em
absessos de dits pcenas p ena demano Cpren xeno
dagrecen Cassotmo altrmen xerbsp ens adna se
zar. ens se fignar agrece sadna de ssos Jnsmans bns
bs dens dmunges Jnsecssos de ssos e mssnds Cy
dna sadna acumendra fen sau esbrome

Dns de eramo

Jnsma

p

Relaxo de pau manano mssnge ccc cubs spnt dra de sun depss
nsos e mss de dns mss Jnsta Jnstante e regnicolis bs Cbens
bles sancti Jnsmar an cast ir sempere ffe dangl esa C
am bns spnt dra dep. de dns mas Jnsta fossammenaare

Jnstrumentum de summa marayo extracta de una summa de
diffinitionibus et regulis super ipsam compilata per reverendum
casalensem cum additionibus de tempore ad tempus factis per
magistrum antonium de florentia ordinis predicatorum
vendibile per magistrum johannem de colonia ordinis predicatorum
incipit. Primo de causa finali et efficiente. Circa primum de cognitione
peccati videndum. Primo de regimine humano et actibus
eius et deinde de singulis. Circa primum videndum
est. Primo de fine humano. Secundo de actibus humanis
circa finem. Tertio de habitibus. Circa primum
videndum est. Primo de ultimo fine. Secundo de
beatitudine. Circa primum videndum est. Primo
an homo tendat in finem. Secundo quis sit finis
ad quem tendit. Tertio quomodo tendat. Quarto
quid impedit. Quinto quid iuvat. Circa primum
quinque quaeruntur. Primo an homo agat propter
finem. Secundo an voluntas moveatur ab intellectu.
Tertio an voluntas moveat intellectum. Quarto
an voluntas moveat seipsam. Quinto an voluntas
moveat omnes alias potentias animae. Circa primum
quaeritur an homo agat propter finem. Et videtur
quod non. Omne enim agens agit propter finem
qui est bonum. Sed homo non semper agit
propter bonum. Ergo non semper agit propter
finem. Minor patet. Quia homo peccando
agit contra bonum. Ergo non agit propter
finem. Praeterea. Finis est ultimum. Sed
in homine non est aliquid ultimum. Ergo
homo non agit propter finem. Praeterea.
Finis est quies. Sed homo non quaerit
quietem. Ergo non agit propter finem.
Sed contra. Finis est causa causarum.
Ergo homo non agit propter finem.
Respondeo dicendum quod homo
agit propter finem. Et hoc ex
ipsa ratione agentis. Dicitur
enim agens quasi habens
actionem. Unde
agere
videtur
esse
habere
actionem
quae
est
in
potentia
ad
finem
Sicut
autem
dicitur
in
primo
caelo
et
mundo
finis
est
cuius
gratia
aliquid
fit
Et
ideo
ubi
invenitur
ordo
finis
ibi
necesse
est
quod
id
quod
est
primum
in
agendo
sit
finis
ultimi
Et
quia
in
omnibus
agentibus
invenitur
ordo
finis
ideo
omnia
agentia
agunt
propter
finem
Et
hoc
est
quod
philosophus
dicit
in
secundo
physicorum
quod
natura
est
ratio
quaedam
ordinata
ad
finem
Et
hoc
maxime
videtur

241

de trecents florins dos applicadors ab lo
present del Sr. [illegible] real magestat en
[illegible] en [illegible] desta [illegible]
[illegible] effecte [illegible]
[illegible]
[illegible]
[illegible]
[illegible]
[illegible]

Dimecres [illegible] jornada [illegible] de [illegible]

[dicta die]

Amparo de nofre bernat fill de simo

Nofre bernat fill de simo [illegible] de la vila de
alcoy [illegible]
[illegible] de lo [illegible]
[illegible] de alcoy [illegible]
[illegible]
de trecents florins dos applicadors [illegible]
[illegible]
[illegible]

[illegible] 1571

Die xxv septembris anno [illegible]

Emparo

Joan Navarro [illegible] sarger de la [illegible] de la vila de
alcoy [illegible]
[illegible]
[illegible]
[illegible]
[illegible]
[illegible]
[illegible]
[illegible]
[illegible]

rompre lo dit [illegible] mossen [illegible] volt que [illegible]
de [illegible] rompre lo dit [illegible] e [illegible]
fer entre aquells [illegible] que no [illegible] que no
prengues mal de aquells rompent lo dit
mas se [illegible] entre aquells
[illegible] lo dit [illegible] conseller
[illegible] ordinari [illegible] de
[illegible] lo dit [illegible]
condemnat o [illegible] notari lo bon
[illegible] la [illegible] del
dit [illegible]
forma e manera que entre aquells
[illegible] dient que lo
[illegible]
[illegible]
[illegible]
lo dit notari [illegible]
[illegible]

Gregori [illegible] e Joan [illegible] de
[illegible]

~~[illegible]~~ [illegible]

[illegible] Successivament die [illegible] mensis [illegible]
[illegible] de [illegible]
[illegible] del [illegible]
[illegible] de [illegible]
[illegible]
[illegible] del [illegible]
[illegible] en [illegible]
[illegible] del mes de [illegible]
del any de [illegible]
[illegible] del dit
[illegible] lo dit
[illegible]
[illegible] de lo [illegible]
[illegible] lo dit [illegible]
[illegible] lo dit [illegible]
[illegible] del [illegible] governador

245

Dicto die et anno

§ Gaspar Clarer [illegible] de Berenguer Jordana [illegible] de Gaspar Gilbert [illegible] primero [illegible] [illegible] de [illegible]

Eodem die et anno

empara — Joan Manero missatge de la Cort [illegible] de la present ciutat [illegible] de manament [illegible] de [illegible] [illegible] Clarer [illegible] [illegible] de [illegible] empara [illegible] de [illegible] [illegible] fills de [illegible] del [illegible] dels dits [illegible] de [illegible] [illegible] empara [illegible]

Dicto die et anno

§ Jaume Jalet [illegible] del Convent de [illegible] de [illegible] Hieroni Gilbert fill de [illegible] [illegible] de [illegible] 16 [illegible] [illegible] de son [illegible]

Certificatoria [illegible] Gaspar Berenguer Rollet — Al molt [illegible] don [illegible] del [illegible] canceller e conseller de la Cesarea [illegible] de [illegible] general governador en lo [illegible] regne de Valencia [illegible] [illegible] del [illegible] de [illegible] [illegible] [illegible] [illegible] de [illegible] [illegible] [illegible] Gaspar Berenguer Rollet [illegible] [illegible] [illegible] de [illegible] del [illegible] dels dits [illegible] de [illegible] [illegible] sots lo segell de [illegible] [illegible] [illegible] Gaspar Berenguer Rollet [illegible]

246

247

248

249

y servicio les ss. majorals que ells fessen ab son
lo que devesse per molles lo qual ells
lo havia pres [illegible] son [illegible] ab ells
y que ere [illegible] los ss. majorals
ell dit [illegible] lido [illegible]
ab ells los dits [illegible] ss. majorals
o [illegible] ell dit relant [illegible]
fit dits com [illegible] sober

Post modum vero die et eodem die lo dit
[illegible] rebe [illegible] del senyor en
[illegible] [illegible] eslament
[illegible] de [illegible] dels ss. majorals
[illegible] dels [illegible] dit [illegible]
[illegible] los quals [illegible] senyor
dit [illegible] que [illegible] que
[illegible] ells dit relant [illegible] ss. majorals
dels [illegible] del dit [illegible] y [illegible]
alo [illegible] de [illegible] miquel [illegible]
de [illegible] [illegible]
[illegible] [illegible] per [illegible]
dels [illegible] de [illegible] que [illegible]
de ells [illegible] dit ss. majorals [illegible]
al dit [illegible] volia [illegible]
dits ss. majorals [illegible] lo dit
[illegible] [illegible] que [illegible]
[illegible] lo dit [illegible]
[illegible] dit que no volia [illegible]
ells dit relant [illegible] ordenades
[illegible] [illegible]
[illegible] molles [illegible] [illegible]
[illegible] ells [illegible] les ss. majorals dels
[illegible] [illegible] dels [illegible]
[illegible] [illegible]
lido y ells dits relant [illegible] ss. majorals [illegible]
[illegible] [illegible]
[illegible] al dit per molles [illegible]

f

lo pregue al venr. mossen Joan Lido prevere
que fes crides e comminasos a les smoriants
lo qual en [illegible] dits de les smoriants
[illegible] dit lo dit mossen Lido [illegible]
los grans y comminuols smoriant les
quals [illegible] dites paraules les conti
nuat [illegible] e no [illegible] sobre

Item vero die Junii [illegible] prima [illegible] octobris anno
[illegible] MDLXXX [illegible] de [illegible] davant
lo [illegible] del dit mossen [illegible]
[illegible] lo dit [illegible]
[illegible] lo dit [illegible] die
[illegible] gran [illegible]
[illegible] en lo dit
[illegible] de la [illegible] e lo dit [illegible]
[illegible] e les
[illegible] en gran [illegible]
e dia [illegible] les [illegible]
[illegible] e les [illegible]
[illegible] e los [illegible]
[illegible] e los cre
dit [illegible]
[illegible] lo primo
[illegible] gran [illegible]
[illegible] sol
[illegible] de la
[illegible] les credit
ell dit [illegible]
[illegible]
[illegible] del dit [illegible] ell credit
[illegible] e ell [illegible] credit [illegible]
[illegible]

E lo dit mossen [illegible] visto lo dit requesto e las
[illegible]
[illegible] e
[illegible] lo dit en
[illegible] dels
[illegible]
lo primo [illegible]
forma e manera [illegible] lo dit [illegible]
[illegible] e [illegible]

enladita ordinacio

Item que lo dit Consell sobre dit ordene en lo dit loch de Sorts lo dit en Berenguer Miquel sots Veguer de Cervera sia elet Veguer en lo dit loch de Sorts per lo temps e segons la forma en la dita ordinacio de Cort dita e ordenada sobre lo exercici de dit Veguer

Item que hi sien dos Jurats en Berenguer Miquel sots dit

Item que lo dit Consell declare lo dit Veguer que no degue ne puxa en dos anys ensemps dues dos e lo dit en Berenguer Miquel dix que no vol ne entén lo dit Veguer ensemps dit Veguer ne lo dit Veguer ensemps dit Batlle de Cervera

Grisostus

Item com en lo mercadal Joan lo dit en Berenguer Miquel dix que per lo dit Consell de la dita vila de Cervera e per los Jurats de aquella sia elet un Corredor de Cavalls e Somers e Sobrecorredor de aquells segons en la dita ordinacio de Cort dita e ordenada es contengut e que per los dits Consell e Jurats sien fets certs Salaris segons en la dita ordinacio es contengut e que per los dits Consell e Jurats sien fets certs Salaris segons en la dita ordinacio es contengut

Grisostus

Item com en lo dit mercadal Joan lo dit en Berenguer Miquel dix que per los dits Consell e Jurats sien elets dos Corredors de Draps segons en la dita ordinacio es contengut

Grisostus

Possessio dela casa de bernat mijrollet lo major

Et lo dit moss. prep. per comissio dela dita comissio assedi
possessio ... comis a ... dela casa del
dit bernat mijrollet loqual afronta ob casa
de ... molins de ... ob casa
de ... ob carrero publico ob casa
lo dit enginit mijrolles de la ... e dins casa
e ... sobre aquella lo dit engimis
mirolles en ... de ... real corral
possessio de aquella ... de dret ... et
lo dit ... mijrollet ... publich loqual
... dels ... del dit prep. ...
... en ... dit dia ... Cany

Et regressi moniti ... veder ... cloit
gilbert fill de bernat ... de olot

Possessio dela casa de bernat mijrollet la menor

Et eciam dicto et eadem die lo dit moss. prep.
... dela dita comissio assedi possessio ...
... casa del dit bernat mijrollet loqual
afronta ob casa de joan ... ob casa
del dit bernat mijrollet ob carrero publico
... lo dit ... mirolet loqual
... aquella ... de
... possessio de aquella ... que
... publico

... pp.

... dicto die

Joan ... delet ... remelir ... de mo-
... comissio del moss. prep. ... ...
veder ... ... be
andreu ... cede del senor ...
de comissio ... del moss. prep. dela vila de olot
... andreu ... fill de bernat
... dit ... ... veder
... loqual ... fill de aquell et ... ...

rebor lort pmo de p. morbaijst dez dos
alos dela ⁊ vino o de bijs d ecebm ⁊ vol gnes
lo pñ sio. offijs olet pones delo pmoso.

1t lo jusps

Quinto die

Jo an renario mijsage dellet vnt delabie de los re
tneis demanos ⁊ po mijs del Sor lo⁹ jurdn de
Jupino Jnstam lo⁹ huj⁹ urge cospello Sñor de
berofollim ⁊ anez enbgouernaydor de alcay
mirroy burwellos ⁊ anez gnchez de mjgnel bonat
gnez ⁊ dorez ⁊ ninguno ⁊ Sor ⁊ ert manos
del dit mos lo⁹ jurdns de Jusps Jurgens de
los ⁊ crepp vnijs Corso enpsado

Sexto die dicto

Jo an renario mijsage dellet vnt delabie de los
tneis dll en lo Sñor dit dessy demanos ⁊ po
mijs del Sor lo⁹ jurdns dessi⁹ jnstantes
⁊ dent de mios de Jusps ⁊ anez enbgouernador
Jo⁹ del Sor enfarme bosso delabie de
valor gnl ⁊ sens ⁊ gnal granjuas de dimes ⁊ Jajos
de dotez ⁊ Jajos ⁊ andren maijnes de vilagos
⁊ gnes de una aquellet ninguno ⁊ Sno sens
dice manaymes del dit Jusps enbargos en
Sion de leg ⁊ dessijnijs ⁊ Corso enpsado

Dessde vero ⁊ adendie Jusps Quinto mes ⁊ octobris
anno pdicto anoijsime dnj mcccc. ⁊ octuagesimo
octauo ⁊ pdicto anoijsime dnj lo⁹ de ⁊ecebm ⁊ mes
dit mos ⁊ pmes ⁊ amos Jusps delabie de los
mijsse ens ens ⁊ obmijs no sebenaymes ⁊ Sñ⁹ dels
on de aquell clos ⁊ dessijnamis segrest ⁊ Sñor dels
ensijnit mijsdles ollet Jenaus del dit enpsa bes
nos mijsdles saiuet comsmodet en los ⁊ dessijnamis
del ⁊ bors del dit en bentos mijsdlles ⁊ pso
Paquell en posesio anol enck dellet dibet
Jebedort Cet ghasts sorlet Jusps ⁊ segrens
Jo
⁊ pret dello mos al dit en ⁊ dessijnamis ⁊ dlles ⁊ so
⁊ Jgnell en posesio de un ⁊ cet de ⁊ens o ⁊ ellos

lo ocinar

lo olcinz dels it
Jocs

testimonis dels dits feyts dit mj lo Canonge
Ghoto Cb Cozes // E prometen lo dit mossen
Pere mj Rbamblo dit poseir en lot dit
dit Cant dessit dit dels dits Cossolers
enfrenys dbmj dit nost Cresti mossen dessit
Ponit Clod ir dugimi mj rollet Cnuncio de
tenc glamar olcinz no menor dels it fels
reu dit Conej de dessit Cituor ofrenor
lo olcinz dega mrlos y obga mj rollet y fado
debenaner Cquumfonch erogrell qui al dit
gimi micollet glot no Cposo agnell dit lo dit
olcinz Cognol cano rerio Cnoclo nuc comade
olcinero obrugmy ol enfery ol devero rel C
attrol possio del dit reu devero olcinz de
lles gnols sfet regnei C mj pdit nost cin
rebet nec pnbeuch / Cognel mj lodit nost
lifonch pebut enlot dit Cocl dit met Cant
presents fore Cresti monis lot pdit / E
lo embcant lo dit mos nost mj mandi
lo dit possio enlos dits dit met C
any pdit dits accdi ysonol mer enfenyt
ob Cossolt gimi micollet obmj dit nost Cresti
monit dessit cimi C nuc devero olcinz
plamar olcinz no menor Cbangrel fon pfon
tar ob cerdo debenaner ob gimi gibert yob
nodol Coronar C essem dit ogrell pret

lo olcinz dels
navro

lo Cangrel fon

lo banquet de canto

lo b mesh del mose rol

lo o cinz de mog b anquer

261

y obsendo deloguerofero y obsendedebenaner y essem
erogrell pret al dit Jimi mirellet y lo dit Jo
agruell dint lo dit olivos lognot dit Jimi mirellet
carro ferro e rollo vno ramo de olivero en
seny ol de vero ottrol drel possio del dit vero
de vero olivos delet gruelt pset regnirj lo dit
dit vero lin rebet ne rebirj lo gruelt mj dit vendes
d'fero rebut en los damum dit dit lo lo gruelt e
arrj / gruelt del dict pset fond y tes j mensj los da
mum dit // E segruelt conjunam dell in pos
sessio en los damum dit dit gruelt carj lo dit

Debemb mj mensb octobrjs
anno predicto xxxbij.

arresb

Josens engabriel perez vesi de alcoy fon vnum
desagramentb e menaza y ell dmanb e donepresen en
poder del magch en bb son al ramo zapata de alcoy
presentb rem y anesb cpsb la rasa sua e dragnell nepot
fembmamament del dit magch Jusrer fonspens e dremb sles
tmb dit appstrudrb als offerb desag.a e denalad rapent
empenadeb e dnaydrey obligarj armudrj &c

Ab prempsb engumb maramdenc payre e Jsim nanar
a mssatge sabirj de alcoy

possessio occidi Jo ostmem cpsb empt ob mj dit
lloch cresjmdrjpt de jnt sanct Jo lo dit Jimi
mjerellet olt vot derecho pertes ejrement pprime
vbrcot de vero olivos e offerio ob beror Jimi
ob Jimi fisber y ob cnst delogorro fero ad
e dret vot de vero plamar olivos nomem de
monimet e offerio ob panborrochjno ob lorit
borrochjno ob e vindo nobolet ob e ossio de
bofayo dels ob vot set emoni fint delsso
rat del gruelt e offerio ob panblanquet y ob
carnj de sanoy de y ffent dint lo dit gruelt pset
al dit Jimi mj rellet plamo e Al dit gruelt dmj
tollet cana vero e rollo vno ramo de olivos en
e fon de gruelt en sengol de vero ottrol drel y
ossio de e fmi mel vot de vero olivos delt gruelt
e set e e fmo de gruelt regnirj e mj dit vendes
ne rebut e ne rebirj lo gruelt e mj dit vendes y fon
rebut en los damum dit dit lo e et met carnj
pres cnst fond del damum dues e fes emb

olivos de monjuet

bofayo de rejo

262

lo cirer del lo for
reser

Caroncet de reno cirer nomenat lo cirer dec
gonfeno & offrene ab camj dels emgues obge
nj/ & Item ab dret de reno cirer nomenat
lo cirer de cel offrio ab camj dels emgues ob
francet ogres ab lo dit de mingoy y ab lenda del mort
y essens dins cas nin rec de reno pret al dit finit
Gerdes Gloment & lo gret dins cas nin rec
de reno lo gret dit finit rep alles essen dins
cas nin rec de reno cana reno de cas nde ogrelles
enclo ramet de cirer de cas nde ogrelles enseny
de reb reno correspessio de cas nde ogrelles
lo gret dit finit nj rolet regnes amj dit nom
nebet del pessio de cas nde ogrelles nepublig
lo gret & nj dit nom & finit ab en lo dit lo gret
dit com nin dit & pes mort forenguet
als dits & pet lo dan nin no reben & lo
mor enfemen ells dit nom & nin en lo dit pes
sio delles rent del dit benefet nj reles ells
pessio al cirer ab nj dit nom rest nj mir de pet
lo corzanet repelli Scritt & ab lo dit finit nj rolet & parte de
fers Item nomenat lo corranet de pelisord & ofrio
ab francet ogres & ab lo cozer lo dit reno
o cirer camj dels o cirer & offrene ab camj dels emgues ob
tegues francet ogres ab andreu fabert & ab cinde del
Jaudes y essens dins cas nin de agrelles pret
al dit finit nj rolet essen & agrell
dins cas nin rec de reno lo gret dit finit
dec sde agrelles rollo ramet dec sde agrelles
enseny de reb reno correspessio dec sde
de agrelles lo gret dit finit nj rolet regnier
amj dit nom nebet del pessio dec sde agrelles
nepublig lo gret & nj dit nom & pes mort reben
ells lo dit dit nin dit com & pdit pet
lo nom nin & Item mes avant reconeguem al dit
nom nin dit nebet dit pessio als dit & sos tenents
y detenidors & lo dit finit nj rolet & nj nom dam nin
dit cresp mort & anell scrits & Item de reno
clamat o cirer lo gret offrene ab camj dels emgues
ob & pes gret dels de pes dit & ab cinde nes enseny
de Item nomenat de corbell dels egrigs dit
lo de corbell finit al borranet & lo semblant acudi al o cirer no
lo rogne debe mes lo rogne debe nes enseny de dels dits mort & anell
affrene ab miget blosse ab lo dit lo gret y essens dins
cas nde agrelles pret lo nom al dit finit nj rolet & lo
lo rogne debinis 265 lo gret dins cas nin rec de reno lo gret dit finit

mi ollet cano vero decoſnde agnellet ſtollo ramet
ſ le ſemblam de caſam vroc de vero enſemyol devers
l'ol coot nol poſſeſſio deooſnde agnellet cognol dit
ſimit mj rollet regnerij & mj ſobredit nolſ nerebet
delo poſſeſſio decſnde agnellet aſſi publich cognol
pmi dit nolſ liſtanch ſebm erlet ſobredit cocſtdit
Jmet cany preſents ſalet diet eſtet ſo mo cat
coſt ſommpſ nomerant & ſobreſam elldit
moſ ſeſſio enla dita poſſeſſio decidi ſſonc vem
volmanter ab mj qui no ſi nor nolſ reſtmo mit dmell
ſenit clo dit ſimit mj rollet & vntroc de vero
lo ſlamtor del o ſlinoz ſlamar olinoz nomenar lo ſlantor del olinoz
& aſſi mo ab ſanlopit erb cam Do ſmarioc Jſem
& vntroc de vero ſlamar olinets & ol reet orbet
gine cſto del cam Do ſmarioc dinet ſo mar
del cam Do ſmarioc aſſi mo ab ſobocſio bozet y ab Jſan mulloz z ab
dinet ſo mar ſſend Do & Golmar y ob cognor maior y ob caſonc
y eſſent elldit moſ ſeſſ dit coſ am vroc de vero
de oglls pret ſol mo ſaldit ſimit mj rollet & ſ
& agnell dict coſ am vroc de vero cognol dit ſimit
mj rollet cano tera ob vno cradell de coſ am vroc
de vero ſtollo ramet de caſ nde agllet enſenyol de
vel vero coot nol poſſeſſio de ogllet & de coſ nde
agllet cognol dit ſimit mj rollet de gmij & ſobredm
nor volmj nerebet me publich de caſnde agnellet
cognol & mj dit nolſ liſtanch rebm erlet ſocſt dit
cany dam mie dit. & volellet eſſet ſord reſſj mort
pmi coſ dam mie nomenat & reſbam de ſomjm
az elldit moſ ſeſſ erlo dam mie dit primer dit de
octubre del dam mie dit any & de reſbm ſodit
poſſeſſio delet ſeruor del dit ſenor mj rollet ocid
& ſobredit mer ab ſo ſobre nomenor ſimit mj rollet
& mj nolſ dam mie dit & reſſj mort dar ollſ ſimit
lo ſlinoz dellt ſol mer de vero ſlamar olinoz nomenor lo olinoz
dret delt ſol dret & ſocſj mor & ocidi lo coſo debem
lo vero de ſenſo de & finalment lo vero nomenat de gmillem
& ſo gnol de Jmell ſenor z dam mie & eſſent elldit moſ
pmi ore ſam vroc de vero & coſo pret ſo mo
al dit ſimit mj rollet & coſo de gnell ore ſam
vroc de vero & coſo cognol dit ſimit mj rollet cam
la vorie debenſo ſo terro ſtollo ramet de caſ nde vroc de vero & enſenyol de
dit coſo ſangrun & obrij ogrello enſenyol de

nos vers contra la possessio de ognelles e de cosa mede aquells
e dels dits coses lo qual dit honi mjrolles degui
y es mj sobrenomenat [illegible] lin rebes ore que lis
de los de ognelles e de dit [illegible] lo qual [illegible] [illegible]
rebre en la dita [illegible] dit dir [illegible] e ans
davant dit presents [illegible] [illegible] testimonis lo nome
[illegible] Bolzer [illegible] [illegible] [illegible] de
alos

Preterea dicto et eodem die

liberar sobre lo sagrament de Bernat mjrolles

Lo mossen [illegible] Joan Olsamora [illegible] de la vila de
alos [illegible] [illegible] Sideram ell dit mossen [illegible]
[illegible] [illegible] [illegible] sagrament e homenatge ans Bernat
mjrolles fill de loit [illegible] de la dita vila [illegible] [illegible]
[illegible] y [illegible] [illegible] de la dita vila y de ognelles
[illegible] [illegible] de cinch cents [illegible] de or
[illegible] [illegible] [illegible] [illegible] de ell
dit mossen [illegible] [illegible] [illegible] [illegible] dit mossen
[illegible] [illegible] [illegible] [illegible] e [illegible]
ell dit mossen [illegible] al dit Bernat mjrolles
[illegible] [illegible] [illegible] [illegible] del dit sagra
ment e homenatge en la [illegible] dels dits cinch
cents [illegible] [illegible] ans [illegible] Bernat
mjrolles e [illegible] de la [illegible] salo de la
[illegible] [illegible] [illegible] e [illegible] [illegible]
dit mossen [illegible] e [illegible] [illegible] mossen
[illegible] [illegible] [illegible] [illegible] [illegible]
lo qual [illegible] dit mossen [illegible] [illegible] en los
davant dit dir [illegible] [illegible] presents
testimonis [illegible] [illegible] [illegible] [illegible] [illegible]
e [illegible] [illegible] [illegible] mossen e [illegible]
[illegible] [illegible] de alos

Die [illegible] mensis octobris
anno [illegible] [illegible] decimo [illegible]

[illegible] [illegible] [illegible] de la vila de alos
[illegible] ell en lo [illegible] dit [illegible] demanat e [illegible]

pantes ford preser en esmendat & regulador
dolet Verlet ot esmes en ordenacions dolet ni
Solan conregos ni paraires ni prohomens ni
Berenguer Oyer de Camdelos ni Garsias
Jnarner Jagnellet preser corps des cinc dels
diners rebedors del dit orde los quals Jan
ferons Jinnris segons dessus est ordenat dels
dits Jurats Secretari Oferer rebs dells prens de
agnellet Logarch Jinnris o Jinnrets forsa
des Jurats dessus Jignadet dolet diuts parts
segons los dits rebedors ensemps metlorgamen come
dessus Sos mys los manors fets o dits mys ussiers
ome gnen dubos certs dels dits Jurats
rebedors Jurats Oregnen es dits Jinnris Jurats
Oper Oo dits bemers ujnrelles lo dit orde dessus
lo ordenadis Jjet Oper Oest Oenubjcom dels
los rets dessus Jurats Jurats met ogrets subsegnis
Offerent Oofrar en ordenar Oest dit Oper
ome gnadet ells dits orde Oen desfalc dengnell
Oegne los cinc dessus Jesser Jurats dit Jurats
dessus Jenuiadenadimens Granderaj
mens Os Oper Jurats Oo dit Jurat ujnrelles
Jofrofor enpossio dellet diuts Jurats de
Chims decem Consos ujsenis de derlsamo
Oo dit Jurat ujnrelles Offerent Oenplis
todo Oo segons tenor dels dits Oper Oper Oen
ordenadis Oenj obret rebutt lo Jenis dels
dits Oper Oen Oo dit Jurat ujnrelles Oper Oofrar
dit Jurat ujnrelles en lo Jer dits Jurats
dessus Jurats Oo Oen dessus Jurats Jurats
rellos dessus Jenuiadenadimens Oenubjcom
enlo dit orde dels ordenadis Jurats Jurats
Osatisfer dat dessus Oenj Jenuiadenadimens
dits Jurats ogrellet Oo Jurats Jurats dessus
Jofrofor endits Jegnellet Jurats dellibert
Jurats Oo enpossio Jurats Jurats dits
Jurats Jurats Oo Jurats Jurats Jurats

Gaspar vilo nij signauit et ore egrelsenal
Scieffdort kenholipes cobreer gruesenal cuyo
dort et dint Cimch diet sij nejr prerendor
tenije olhm dun orij p suerolj dun creditor
o/ gruesenllo preret et bij prangno credito
bent et focch fet oppo sinents ab los ref
en dolceo marerio fhhar aglet y crer norma
ir de reglet ferd expellitr et grun jnrozamir
no y pape ollegar et diermoh supst et supto
ir dcl din ginit nij rellet varnt et prot en
jerrent eaquelsendl en speril et sir preur
de reglet orj p bir de cersol o/ reng gral
frenl dnce credir et gnj en renije credin
bent et dint lot dut cimch diets ogret
publicrio delap in fisch fet oppo ionts ob
los ret credirs sepre sujeptir sir dmj
mistado en dlrcenmanerio desher agler
y curent innore de grelet lotdir credir
ferd expellitr et ferd pofort lotcuchdort grues
ferno sperd dint lodir umpt otter pi
nes lemempt zen dens credir bent
egnorse grij gruedorsho

vide en la primera plana

Primo diae et eadem die

cmpra Joan nanarro nius ofredeler oms dela vilo de
ulay retulir ell erelo grau dir de guy demo
namer et guis per del mogh supst supor lo
dono bindo mullea de loijt nij relleer ij larr
mporar lo o egruelsenal rede et be cticte
ol reo gruelsenal leso impodes de franquel
Blofer et tingo cust lofot et podes de son
mayor bemor ~~[illegible]~~ dij eno de tel
et ra lorcfo i endolle / logrol dir nij
gruel blofo dijs le lanin resposst noreno
enso lofo nij mof mo. bes fiuolo ghont
solo del dir bemorsoles et deregitat esser diser jonpla

270

271

+

Diumbde eramo

Lamag[ues]tros[ra] atramora[ra] strada de la vila de alcoy
essem romprar per la[ra]s vna bara[ra] z depeyz mallerdes
fuy en gabriel perez [illegible] de la vila de alcoy per[ra]l mente en[ra]bos
ab my [illegible] es[ra]les nos[ra] regem. la[ra] mag[ra] de la[ra] s[ra]c
vos vos dexnos[ra] mas alara[ra] a dell en gabriel perez a[ra]s[ra] no balden
en gabriel per el dra na beatyz mateer de agnell e y essem
dubdadrans. Jurem[ra] gal dra na beatyz prosem ldr.
en gabriel perez mam de agnella grepez gmalarra la[ra]s[ra]
mora[ra]. lagnal dra beatyz az e depeyz respongne de
gne ella esp[ra]sona en mumbdes[ra]s[ra]. p[ra]mola malabde
E de dis[ra] mam se gne zadell dna nde Nolamarez legnab
en[ra]mbdes[ra] e nabpmara. Jne de regnella grepez mus[ra]s de[ra]s
dies E de[ra]se en la[ra]s[ra] de dis[ra] p[ra] mam vos el dbenshra-
[illegible]s[ra] e amora[ra] egnella pp[ra]s[ra] el dell en[ra]bmara[ra] se[ra]s[ra]
sens pres[ra]s de[ra]s dies

Ldes de mag[ra] Jnstra Vsha la dra regnella esse en[ra]mbme
a[ra]s[ra] pmes[ra] les rgesse[ra]s. fenes[ra] st esgnb e o[ra] s[ra] zegnes[ra]

vos Brenpsns ales dres rges en[ra]s[ra]s nmazam
[illegible] de dempere e en[ra]mpsemp de[ra]s[ra] dubensmen
[illegible]s[ra]s de alcoy

Qenbmarey Jnstra ldr mag[ra] Jnstra arenpsamys
la dra beatyz az en[ra]mps ab my fill nos[ra] en[ra] de[ra]s[ra]mb
ansa de la[ra]s[ra] na bela mary bdna na[ra]s[ra] germans
de[ra] mare lagnal a romanen zengne[ra] per[ra]s[ra]s[ra]da en
[illegible]s[ra]s[ra] de agnell en[ra]bmes[ra]s[ra] s[ra]no rmes[ra]lamens[ra] s[ra]nb e
[illegible]s[ra] de gnb az gomar agnella gne[ra] mala[ra]le y s[ra]no
vir lagnal dra na bela mary la[ra]s[ra]s[ra] seme en[ra]s[ra]
[illegible]s[ra]s de[ra]s[ra]da segnes e o[ra] s[ra]mar pragne[ra] y obligues
A[illegible] alcoy etc

vos gnes[ra]s[ra]s[ra]

Qferes ldres nges ldr mag[ra] Jnstra vna alanya de
en gabriel perez e fen la amora[ra] e s[ra]mpre de[ra]s[ra]nb por
bdres de[ra]s[ra] lagnal e[ra] de seno[ra] segnes
primo cella en[ra]s[ra] de dna nes[ra] bna mare bcer. clmard
bcer de[ra]s[ra]gnare rumes: Jtem dos rudres de myns bcees e
nes dia[ra]s[ra]ces bcees: Jtem dna mare bcer de[ra]s[ra]s[ra] e dos pces
vna gran calnar[ra]: Jtem dos grafces [illegible]s[ra]s[ra]s[ra] de fem de
a[ra]s[ra] de[ra]s[ra] e dos fenes de[ra]s[ra]nar: Jtem dna mare de arom e
dos nges: Jtem en[ra]s[ra]s[ra] rumbe[ra]s[ra] lit ab na[ra]s[ra]s[ra]

Eredmrada ordres
anno predicto

Pau de Zaragoza
Lazaro
ab
augustabolega

Sobrevs(egnal)s dit Burs ay Gfrancalosyud dradesty Fren
Spars en ra Zaragoza Bispe dalcy de vna pan Catyas
olega de vna bolaxe pan de vna perdiu Gsparrous amuss clay
ledrs ferer fermaren bonapan final dit radmaga pro Sepp
promeseron sob dit de pagarem Spmenarga pdict radmal
Gdebo pretat empder dlmay Gsoppm dit Gfrancadedm
dits de nostr Se mat ay Sropena de cem flor mb appbm
drs Lamar ab ostens dpry. Elatra mitt stgan de
drecy Gnalad tapena empena de ber Crayder ay obe
gerency cemmpnarenty acmmalozy

Ay Gque Balagner Lamar Gnostregan pperayrel
dssrs bealcy

Die vij^a ^ octobr
anno pred^o

Dit Spmga Gogue fill de mpre dcly Grajst
fany Gsp Spmma die observ dcha Grajst
de mtyesse Gobsynancia Gpmissio ay obligabit
rad dcty

Pau ayzoy Gsegff bedi de bacgrens

Eodem die

Sobsens en miguel borello cordubore ge
mor Gogues abarbe dcly dcvo Cmor
Gsobsens delsens un anme mchs fem Gge
de ge molts hfesd rebe dm mdo vnd deb
rel blanch del dit miguel borello cgrel
Gsans dcty non empdez de mil dlrs
ymmoy vpidz Gguanjm del cog dcty
del dit dam del dit Sen Cogrel ofdens Gm
Gsens Cubus Gmeren dits Gmme mchs
endim dmt Gbdict Gmmzmjnent dcty
cy lo rest dlarius ofmmsdet Gsor
dit Lcad endinent dmanll Gruhyg
Gdin al borello Gzebedm delgnt Gpreo
fes Gmpo Cmol ef delgnt Gsens Gfes
Zmo Gmol ef Gmenat cty obligabit
rad dcty

Gfranct Gmz Gfranct molin Cmdat
dcty

+

Declaracio

Simon Jnformado de essimonit en offiio rebudo
my corres@anan e my lott Joan Gomez Just de lo vilo de elos en
Escobre lo Cuyo [illegible] e estrafet
tenegroso [illegible] de vn endol bonanor
de lo pan de es Canedor de la vitor de los

Die vm mensis octobris
anno d mjo cco de ceb mo

testimonis sobre
cognicio de my
r can lo vego
end ol bonanor

Jn pmis odes fill. denge de essimonj grjs per my
Gregory demay de Joan eldir essimonj creo
closo de sen jordi cuperenjo demo de gor espano
my can vegroso bolvee portidiano bonanor
de vno Jde Gero gonj de vnee lo dit my can
tenegroso endol bonanor dingre ndol bonanor
p bencoz les [illegible] lo dit my can vegroso
dit ndol e de vnee let o ect gege lo de vno
bonanor y canot lo dit vegroso granne en ol
bonanot dit venia si yo donoze les vint cinco
y vn gulgun gressonerie mes lo dit bonanor
dit no gust y forlez met que lo pro declarat lo pp
canot lo dit my can vegroso dit nil de dit
grauanen d mot [illegible] y dret [illegible]
[illegible] bollesto y [illegible] y dret
lo pp [illegible] lo dit ndol bonanor bet gre lo dit
my can vegroso benio deres del se abeer
bonagedor clamot se remeted lo dit my can
tenegroso y se fiet p scrito sit ob ac ramo par
lo gargued mol rasat y vilt degon jed
y lo cegalielos de lo [illegible] egnelo
dit my can vegroso e[illegible] bnanor ol ac
grat [illegible] cno ct dit se be

Die die

Lo Sono cupe mellor fide Can Canedra de los
de essimonj grjs pro ens [illegible] Jo Preboste ell dit
essimonj grjs demonj ortolos del Jolz Gonco clar
my can tenegroso dit bolgues e juroe de ret
Gomes gresj vndetzeno e[illegible] Canan de lo
Gerero de my can vegroso e ndol bonanor
bre los gonj y e[illegible] rej bingre ndol
bonanor bobenta dingre de vnmet lo
Gonz dit my can vegroso si bonanor bol

278

+

pendre comi [illegible] pour yo pendre [illegible] [illegible]
y posare cj guesta dit cerert e bonanat dit gra
[illegible] voci fez y estava en poder del dit just
clo dit mijo lan [illegible] dit fre [illegible]
ferobe e guen [illegible] bolleso grans arrot el
y obret [illegible] per les dites consulles dit
mort [illegible] mijo lan [illegible] eno de res lo
dit bonanat lo dit bonanat [illegible] moyadro
y cj [illegible] e deforme [illegible] dit mijo lan
tongues [illegible] ab [illegible] fills [illegible] dammi [illegible]
al dit bonanat e no e [illegible] dit lober

Divendres dit

Lo senor en luis bologues [illegible] dix [illegible]
[illegible] [illegible] dix fidem [illegible] lo graf [illegible]
[illegible] muller

Dimecres dit et eodem die

arrest de bonnat — Lo senor en [illegible] bonanat [illegible] dels [illegible]
de alcoy fort [illegible] del [illegible] e [illegible] pell
de mos de bogne [illegible] en poder [illegible] del mos
en luis [illegible] just del [illegible] de alcoy
tenir [illegible] y preso [illegible] de aquel [illegible]
e [illegible] [illegible] fent [illegible] manera [illegible]
[illegible] de [illegible] dit mos just [illegible] de [illegible]
florins dez [illegible] [illegible] dit [illegible]
e [illegible] dit [illegible] en [illegible] de [illegible] y de [illegible]
obliga [illegible] acte alcoy [illegible]

(4) lo senor en [illegible] muller [illegible]
[illegible] [illegible] de alcoy

Dissabte dit [illegible]

clam de poranlo — [illegible] del mos en luis [illegible]
[illegible] del [illegible] de alcoy [illegible]
lo senor en [illegible] bonanat [illegible] dels dit [illegible]
d [illegible] de poranlo [illegible] dit de [illegible]
el dit [illegible] [illegible] [illegible] de mullet
al [illegible] de [illegible] de [illegible] e bonanat [illegible]
[illegible] en mijo lan [illegible] ab [illegible]

279

[illegible]

[illegible]

Permissit die anno

rrupt de fromes
vorregoso

La sona enfrancesch negroso canvade fill de
mj Anton negroso de la vila de Roca fort pms
del ofgramer e semenge fell de mos de
Bagno gessor cmpo des cmo del dit mos rust
de la dita vila fort fruj de ofgrmj ofgales
terie partesch y pus lo loch ho y degollo
ro espiro esper ij reamell fort goe dua
mdiamer bitjo del dit mos rust fort pro
de cinq cents florins dor offerjdors de
ofrunt de sa negoscion e lo dit dia pero en
pro de borio y pario obligo rust actu ofagst

Permissit

Deliborjs die anno

rrupt de fromes
vorregoso fric
de mj Anton

La sona enfrancesch canvorregoso fillde mj Anton
groso canvade de ofj e Roborjs de la vila de Roca
fort viuen del ofgramer e semenge fell
de cmo y de Bagno gessor cmpo des cmo del
dit mos rust de la dita vila fort fruj de
ofgrmj ofgales terie partesch y pus lo
loch ho y degollo no espiro esper ij reamell
fort de dues mancop y trijo de la dita mos rust
fort cmo de cinq cents florins dor offerjdors
de ofrunt de sa negoscion e lo dit dia pero
de borio y pario obligo rust actu ofagst

Prima mensis octobris
anno La dcxxxvmj.

coplemo dgsone

La sona asperonj posonel pays de la vila de Roca
rust de vocmor coplesent del mos rust dit
vila coplemo cossone de la dita posonel pays de
Roca mos rust e Roborjs negoscions
Gnelj respirey co fabrie mos rust Roborjs Gnelj
281 ofgrmj andreu

dels tenidors [illegible] de la vila de Penaguila lo rey
[illegible] ni [illegible] ni [illegible] del modo [illegible]
[illegible] en lo [illegible] de la dita
vila [illegible] lo que aquell [illegible] en lo [illegible]
de la vila de Penaguila [illegible] ni obligo ni [illegible]
[illegible] [illegible]

(4) Joan de [illegible] [illegible] e [illegible]
[illegible] de la [illegible]

Die xviij octobris [illegible]

declaratio sobre les [illegible] de b° bornechino

p° [illegible]

Lo [illegible] en [illegible] Joan [illegible] de la vila
de [illegible] [illegible] [illegible] [illegible]
[illegible] e [illegible] [illegible] de 60 [illegible] bornechino de
[illegible] Joan [illegible] de [illegible] no [illegible]
[illegible] [illegible] de [illegible] del [illegible]
de [illegible] [illegible] [illegible] [illegible]
[illegible] [illegible] [illegible] [illegible]
per [illegible] de [illegible] [illegible] [illegible]
[illegible] [illegible] [illegible] [illegible]
[illegible] [illegible] [illegible] [illegible]
dit [illegible] [illegible] [illegible] [illegible]
[illegible] en nos [illegible] en [illegible] febrer
de [illegible] [illegible] [illegible]
de aquell [illegible] obligar [illegible] [illegible]
[illegible] obligar en lo [illegible]
dit febrer [illegible] [illegible] [illegible]
[illegible] del [illegible] [illegible] [illegible]
[illegible] venido [illegible] [illegible] [illegible]
e [illegible] de [illegible] [illegible] [illegible] [illegible]
e [illegible] [illegible] [illegible] de [illegible]
[illegible] [illegible] [illegible]
[illegible] de [illegible] en [illegible] [illegible]
[illegible] de [illegible] [illegible] del
dit [illegible] [illegible] [illegible] del
dit [illegible] [illegible] [illegible] [illegible]
[illegible] [illegible] [illegible] [illegible]
[illegible] de [illegible] [illegible] [illegible] [illegible]
[illegible] [illegible] de la dit [illegible] [illegible]

Die xv octobris anno [illegible] [illegible] present [illegible] dit [illegible] [illegible] [illegible] de [illegible] [illegible] de [illegible] bornechino [illegible] [illegible] [illegible] de [illegible] [illegible] de la [illegible] dit [illegible] [illegible] [illegible] [illegible] [illegible]

[illegible] dit [illegible] [illegible] [illegible] [illegible] [illegible] [illegible] [illegible] [illegible] [illegible] [illegible]

282

febrer e ell mostraro o lo bara del any d
vexby d ~~[illegible]~~ e quaro be sojorno
mes e lo dit febrer e seguent lo sobredit
any de vexby lo dit mos. prest e lo
bon de mi ministerio de la prest e lo
e dellos e dit e. dell [illegible]
e en companyament ... e [illegible] bens
a dit jaume vno las ciutat no [illegible]
e [illegible] de ell segons eb [illegible]
[illegible] dit e dit sera com dit
de sobre lo dit (6o e la quer de son
sione de la [illegible] saveu fi lo [illegible]
~~[illegible]~~ en paret que [illegible] consell de
[illegible] en dit [illegible] de dit
[illegible] del dit [illegible] e sobredit [illegible]
los sentencia [illegible] e [illegible] [illegible]

E mo [illegible] Ct. [illegible]
[illegible] de [illegible]

Dimecres vint y sis
octubre any de dexcvj

Jo la navarro missatge [illegible] prestant [illegible]
en [illegible] de la [illegible] mas [illegible]
de [illegible] en paraat [illegible] an [illegible]
[illegible] de la [illegible] apellana
de [illegible] que an [illegible] [illegible]
en alag [illegible] [illegible] [illegible]

En parar,

Eo[illegible] dit dia

Joan navarro missatge del ort de la vila de oloy
[illegible] ell en lo [illegible] dit de sy de manar [illegible]
nisio del dit mos. prest [illegible] [illegible] vila
[illegible] maior del [illegible] [illegible] abdon [illegible]
de la dita vila [illegible] [illegible] de [illegible]

Imijmo

283

que p̃ dit regnier reme de cerfogor e sosenje
fos e cansos de ceno es que lo deuen mos rofel
morgorit greuer forbarto dit regnier
ns de ans ansol e dit regnier e lopore del
dit odon cobnose corgord dego morgorit en
ans colandos

Dit xpme lit fes odobjrans
anos dñs dit do ereuns

Jan yreno de
so
cristofol lajs
e
Jsabiel yez

Sobre gnol ceno l ns cossenor en cristofol aij yogre de
Carito deaoy gell porens amist e volidat de ser
e Jsabiel yez delapsom oleno gell parent ns feme
Jansinol ereno dinadero ceno y many erp̃s der
ceno del nost cubit Joanol Jannos Jusf delavila
deaoy enoj que sont dnus del sogramer e some
nose gell dems e debogno e dar erpes del
dit mos Jusf Jmed nos fed molir dan Jmi
smodia ans Jsabid ns en ceno dedans
dos dias dapdicadet atrafens desa ter
e en aso empno deboio yeais ns e med ns
obligad ns demat lo dit cristofol e dit dar dres
aij mijnol e dit Jsabiel yez mily aij mijnol
elemps dejp̃s dem dos dad dreyes

Joanyene yogre cured di cansjadres
Jsabiel deaoy

Dijs dre

nest

lo dit cristofol ns dels sogramen e demat de
bogno e dit par empos dez del dit mos Jusf
Jmed ensp̃s e nest yreno capsun de los
e cand aij cubitos manos Jent dbaemos
maner entoreaj del dit mos Jusf empno
de cinch cansolans dos debonjt yreno
obligo ns dad dreyes ns

Cgrisnsti

+

Die xº octobris de lxxviij

declaratio sobre un manament fet ab [illegible]

Lo magnifich en Cirit Jo[an] Olzamora justicia de la vila de lluchent [illegible] de [illegible] ab don Camo [illegible] collectio [illegible] [illegible] vij [illegible] [illegible] del dit [illegible] [illegible] manament [illegible] don Camo [illegible] [illegible] [illegible] [illegible] [illegible] [illegible] [illegible] [illegible] dit manament [illegible]

Testes [illegible] [illegible]

[illegible] de [illegible]

Lo magnifich justicia [illegible] [illegible] de les [illegible] [illegible] [illegible] [illegible] [illegible] [illegible] [illegible] [illegible] [illegible] [illegible] [illegible] [illegible] [illegible]

[illegible] [illegible] [illegible]

Die xiiij mensis octobris anno [illegible] [illegible] lxxviij

declaratio sobre [illegible] de bens [illegible] [illegible]

[illegible] en Cirit Joan [illegible] justicia de la vila de [illegible] [illegible] [illegible] [illegible] entre en [illegible] [illegible] [illegible] [illegible] en [illegible] [illegible] [illegible] [illegible] [illegible] [illegible] de la vila [illegible] de la dita vila [illegible] [illegible] [illegible] [illegible] [illegible]

288

Dicto die

Dicto die

Dicto die

289

Die dicto

Juramentum

Juan navarro mijaye del lugar de Ceclavin de los reynos
de Leon vezino de la villa de Truxillo dixo que
juro a dios y a esta cruz que dixo el dicho escribano
que si sabe que Juan de Vivero vezino de la villa de
Truxillo es casado con doña Juana de Ayala hija
legitima de Juan de Ayala difunto y de doña Juana
de Ayala su muger vezinos que fueron de la dicha villa
y que al tiempo que se casaron el dicho Juan de Vivero
era viudo de la primera muger que fue doña Ysabel
hija de Juan Sanchez de Badajoz y de doña Maria
su muger difuntos vezinos que fueron de la villa de
Medellin y que al tiempo que se casaron el dicho Juan
de Vivero truxo en dote y casamiento con la dicha
su muger doña Juana de Ayala quinientos y
sesenta mill maravedis poco mas o menos segun
que lo sabe porque se hallo presente a ello y
que despues aca el dicho Juan de Vivero y la dicha
doña Juana su muger han tenido y tienen en
su poder y casa los dichos quinientos y sesenta
mill maravedis poco mas o menos y que
esto es la verdad para el juramento que hizo
en que se afirmo y rratifico y lo firmo de su
nombre siendo testigos Juan Sanchez de Badajoz
y Juan de Ayala vezinos de la villa de Truxillo
y el dicho escribano

Juan navarro

Die xxmo octobris de xcvmo

Juramentum

Juan navarro mijaye del lugar de Ceclavin de los reynos
de Leon vezino de la villa de Truxillo dixo que
juro a dios y a esta cruz que dixo el dicho escribano
que si sabe que Juan de Vivero vezino de la villa de
Truxillo es casado con doña Juana de Ayala hija
legitima de Juan de Ayala difunto y de doña Juana
de Ayala su muger vezinos que fueron de la dicha villa
y que al tiempo que se casaron el dicho Juan de Vivero
era viudo de la primera muger que fue doña Ysabel
hija de Juan Sanchez de Badajoz y de doña Maria
su muger difuntos vezinos que fueron de la villa de
Medellin y que al tiempo que se casaron el dicho Juan
de Vivero truxo en dote y casamiento con la dicha
su muger doña Juana de Ayala quinientos y
sesenta mill maravedis poco mas o menos segun
que lo sabe porque se hallo presente a ello y
que despues aca el dicho Juan de Vivero y la dicha
doña Juana su muger han tenido y tienen en
su poder y casa los dichos quinientos y sesenta
mill maravedis poco mas o menos y que
esto es la verdad para el juramento que hizo
en que se afirmo y rratifico y lo firmo de su
nombre siendo testigos Juan Sanchez de Badajoz
y Juan de Ayala vezinos de la villa de Truxillo
y el dicho escribano

Juramentum

Die xxvo octobris
de xcvmo

Juan navarro mijaye del lugar de Ceclavin de los reynos de
Leon vezino de la villa de Truxillo dixo que

[illegible] ...

Die vj octobris anno
[illegible]

[illegible]

Quinto die 291

[illegible]

Die xxmo octobris
Anno quo supra

Jo[hannes] Longueil ar[miger] dns manerii de Offeley ex assensu Jo[hannis] Bourne
mor[ar]ii ejusd[em] dni nup[er] de Offeley defunct[i] nup[er] vx[oris] sue
ac Jo[hannis] Bourne ar[migeri] filii et hered[is] ejusd[em] Jo[hannis] nup[er]
vx[oris] sue defunct[e] ex una p[ar]te et Jo[hannes] Bourne ar[miger] filius
et hered[is] ejusd[em] Jo[hannis] nup[er] vx[oris] sue defunct[e] ex
altera p[ar]te

de libertate
de vn omerye
vela pl[ac]

Jo[hannes] Longueil ar[miger] dns manerii de Offeley ex assensu Jo[hannis] Bourne
mor[ar]ii ejusd[em] dni nup[er] de Offeley defunct[i] nup[er] vx[oris] sue
ac Jo[hannis] Bourne ar[migeri] filii et hered[is] ejusd[em] Jo[hannis] nup[er]
vx[oris] sue defunct[e] ex una p[ar]te et Jo[hannes] Bourne ar[miger] filius
et hered[is] ejusd[em] Jo[hannis] nup[er] vx[oris] sue defunct[e] ex
altera p[ar]te

292

Deposit fet per miguel
Joan gil pez

+ die xvij otobris de xxxvij pt. Miguel
Joan gil pez

en lo any de xxxj [illegible] de
[illegible] miguel
[illegible] de
mais

Jhs

Dauant la honrada de vos molt magnifich en [illegible] Çamora
justicia de la [illegible] comparech personalment
lo magnifich en Miguel Joan Perez [illegible] de la dita vila [illegible]
[illegible] spectable senor [illegible] gouernador de la ciutat e regne de
valencia [illegible]
[illegible] en [illegible] de [illegible]
dona [illegible] saber [illegible] gruiza [illegible] de [illegible]
[illegible]
[illegible] de [illegible] justicia de dita vila e
[illegible] de [illegible] cens [illegible]
[illegible] saber [illegible] cald[illegible]
[illegible] altres [illegible]
[illegible] cens [illegible] en [illegible]
[illegible]
[illegible] recebrer [illegible] en la recepcio
[illegible] en [illegible] andreu [illegible] justicia
[illegible] Joan [illegible] e [illegible]
[illegible] dit proposant e [illegible]
[illegible] e [illegible] prop-
[illegible]
[illegible] saber [illegible] e [illegible]
[illegible] del dit spectable senor gouer-
nador [illegible] dites [illegible]
[illegible] justicia [illegible]
[illegible] dites [illegible] proposant
[illegible] al [illegible]
e ysabel [illegible] lo dit proposant [illegible]
[illegible] dites [illegible] primeramment [illegible] pagades les
[illegible] andreu [illegible]
[illegible] e [illegible] que dites [illegible]
[illegible] pagades [illegible] e [illegible]
[illegible] spectable senor gouernador [illegible]
lo dit proposant [illegible] dessus dites [illegible]
[illegible] de vos dit mag. justicia [illegible]

1 separata

Q depossab creynnb dreb dh̄ empder vie y debrd nre
dn Gabb pris esnb depose empader vie y debrd nre leb
dreb dh̄ Regnemre leb depose eed raonab cagreedeb
no esser tnpdeb anengmapozre senb qre primerament
ladita prongt condemnand dedr ffreable gen Boer
nder nrā rmrceadeb Crymarer dreb empareb frenpne
gdeb rmrceadeb Cdr rengl dedr Cenor noer de
andreb fra gmrer expgdeb ltpaysnb diugnelle engfron
Cerem demand regnir dedrpsane esser y lb dn magnes
fra fere pronūcer Com arg dgnsnb pte reprer esse
dca Regnem apparnsb rnepabm

1 cramer del
damne dir dns
fir

Q ubs egnemrb croie dmi ff rem mchia ocio bis anno gu
ffagt pt do ceram damnū lag rescrior del dpr nr ffagt
Cor sno Cfonsl mr rmpred lo ffaer en Cpan diz
nr ers nde dh̄ com ffag dengnar diz ferm de ygred
b nr rch lb dns nr dh̄ Cdr Cenor nr diz ferm de ygred
dez d cram Cen dns pfol diz vor rets enfet noīt
dh̄ ered Com pdcrior pro fle mmrb ser redess
t rsidet .x. f. Cletp ens sont dgudet po bz de qnz
Cror no clam dcs semaynes p. fl. lamiar de cte pry
Cror de rem q̄m Cgrad Crogad Cgnion den Cmet
dits declarad et Cfar declarb Cfeput Ccreo damn
Cr̄ pes Cfeit rest̄ngir dc vor dh̄ fegnem Cenls
Cfeut dit dcpsit se ne ffegnem dedr nr̄ ffagt
de ffermose Cdr gmiames ffeuj mades post
Cpol jurdames ob lit ptsions Cf. Cor gmi
Cmrs is nr ferent pl Cf dcl dh̄ vr nr modam
Cdh̄ mchiet Cmm rēnorengt gnrlt ne ej dcpsit
Cdh̄ pro nr
Cdr mr̄ pfol dits Cdr regnem procegir de
ffagt Cregl Cendar Cf dict gnam vor po ffermar
Cde dr gmiames ffeuj mades Cf dict Cpanaiz cipse
Cdh̄ fris Cfinis aiz ob fermose dcs mdos dde
admpsb dcto depossito fier ffagt tnm Cfagnem
pary

Cmissio f̄ gnalis dnorū fol̄dor Cogrol et del
Cenor fegnem

Cffect en Cpanaiz nr̄ ors̄niem pj com Cgg
de finis aū fermo de ygred ob Cpro rcb dns

294

[illegible]

Vide mutuum cum cruce

[illegible]

[illegible]

+

Die xxj octobris anno
[illegible] d[omi]ni [illegible]

[illegible]

Joan navarro missatge de les corts de la vila [illegible] de les [illegible] del mag[nifi]ch [illegible] ab [illegible] Joan [illegible] de les [illegible] del mag[nifi]ch [illegible] a [illegible] Joan [illegible] miguel [illegible] de la dita [illegible] mag[nifi]ch [illegible]

[illegible] credit [illegible] per lo dit miguel [illegible] [illegible] del dit mag[nifi]ch [illegible] [illegible] que [illegible] primer [illegible] en la [illegible] lo dit [illegible] [illegible] de la dita [illegible] sobre [illegible] [illegible] per lo dit [illegible] [illegible] del mes de octubre del any [illegible] lo dit miguel [illegible] de la dita [illegible] saber [illegible] lo dit [illegible] de [illegible] del dit [illegible] sobre [illegible] [illegible] lo dit [illegible] al dit mag[nifi]ch [illegible] la dita miguel [illegible] dit [illegible] [illegible] del mes de [illegible] del any [illegible] lo dit [illegible] [illegible] dit miguel [illegible] lo dit miguel [illegible] de les dites [illegible] [illegible] [illegible] de [illegible] del [illegible] [illegible]

[illegible] del dit [illegible] lo dit mag[nifi]ch [illegible] primer [illegible] [illegible] lo dit [illegible] sobre [illegible] de la dita [illegible] los [illegible]

297

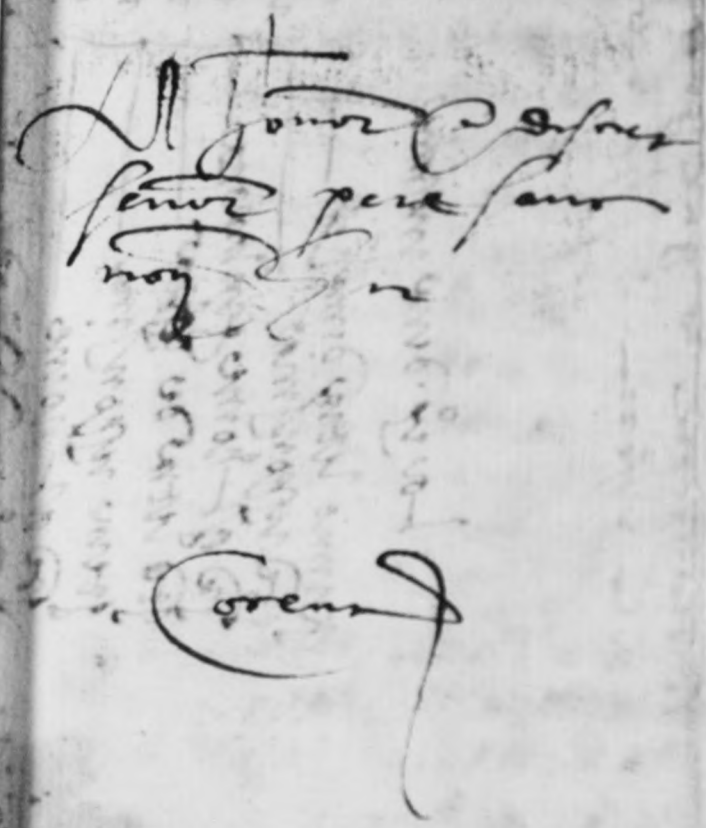

+

S. pere sanz || || fen me merce de enviar
me dessi ensi les despeses que la vmda ha mo llano
hon fer en la cõ. vostra mi y ronran hi ... que per
part ha de haver bur segno de la donero pensario
segue se ha de traure de ha deposit que ara se fet star
per guiar la mytat del dit censal

Corq maner me fara merce de traure ltra de offerta
vostra pere berenguer ab sagra de brons ... per bur segno
li naviene lo que ha de haver de la ltra del ma se e...
y de la offerta Esthe abrovs

Lo vijo de la mellana

primo letra de marc ... —— 1 ajo
item responsiva —— ...
item al home ... —— ...
item letra de ... —— ...
item responsiva —— ...
item al home —— ...

... Jua ... noch

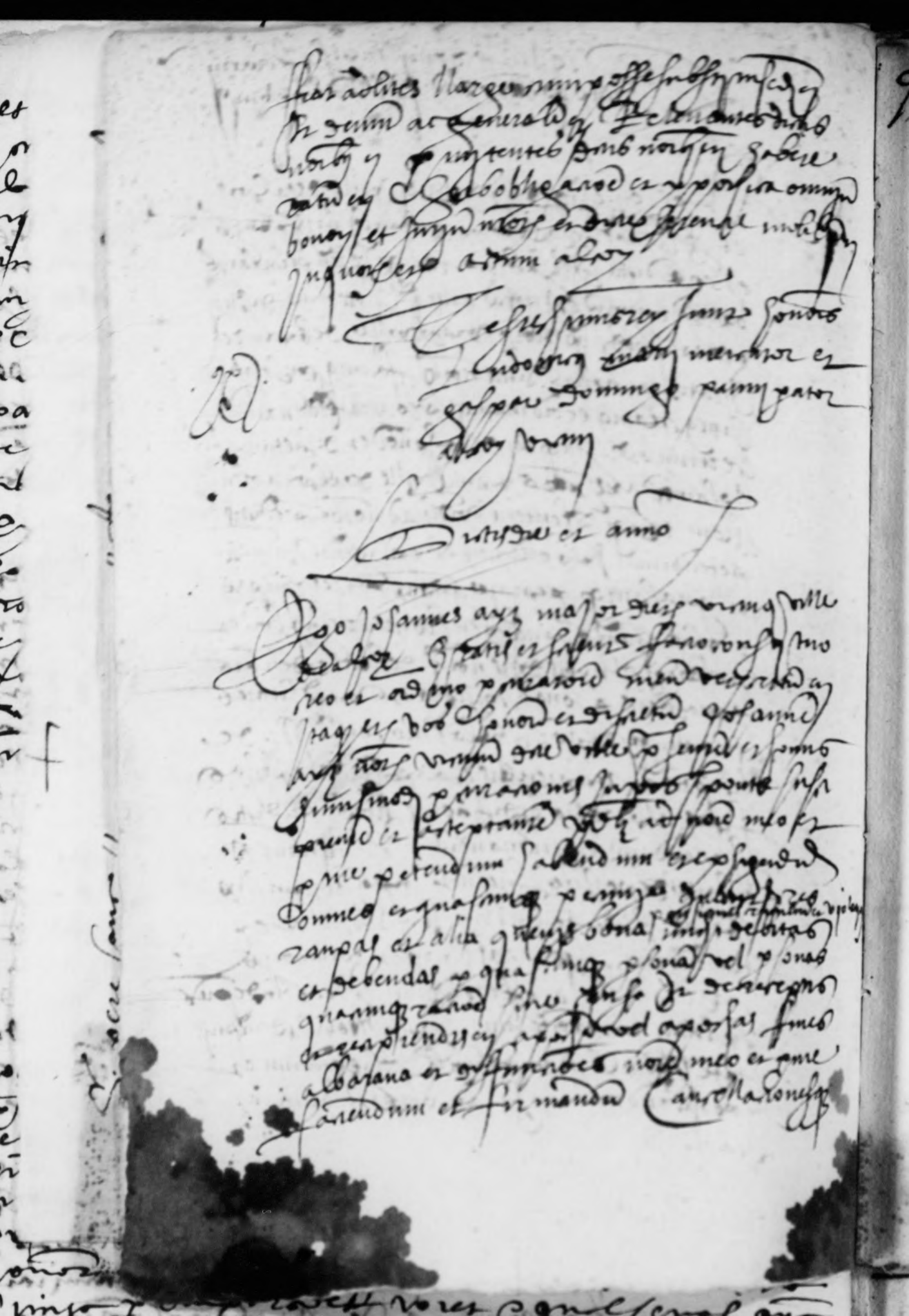

paga. [illegible]

+

Anno a nat. Domini M.D.xxviii
die vero Jovis xxvii mensis octo
bris fas fe yo honorat Joan bori nos
de la vila de alcaloy scriva dels mag
Jurats de la dita vila que la posta
de la viuda de pere borrella en navera
es desfet hon tres diners segons en lo
libre deles livres pertenes dela dita
vila esta contenent y entrara fas fe
que en lo any M.D. vint dos dit
feren. son collector deles posts de la
dita vila lo honor en miquel blasco
dela dita vila de alcaloy. E per que sia
aquest plena fe sia donada yo scan
mon acostumat s.

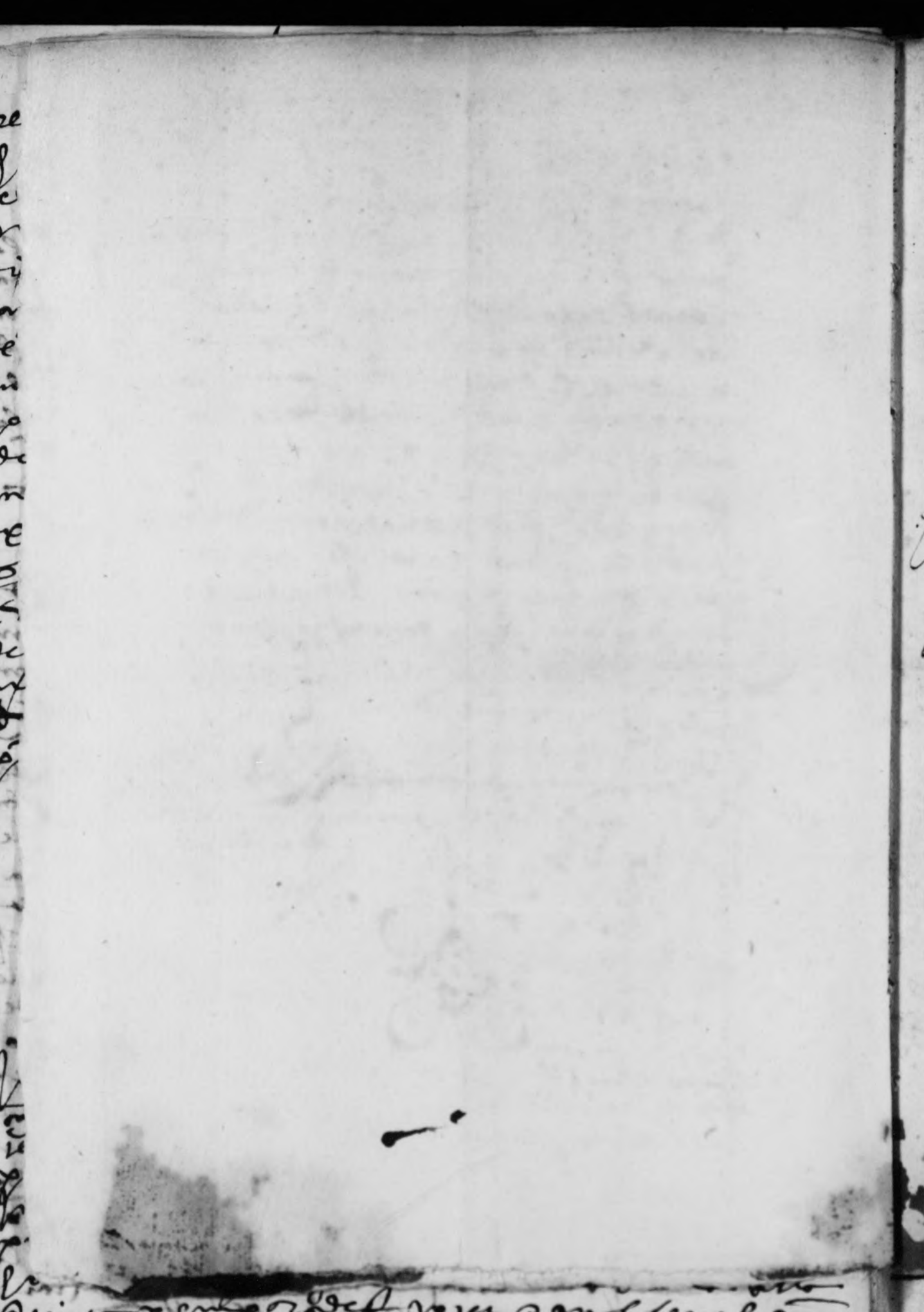

300

Primadie et cadem die

vendo de vno esgo de cosgrot

Sunt isti vendo vnus bens de libr cosgrot cum rodis dels dits vicis Stephano del Verer vno migel sero Lgrenes absencie de cinq dies Joan naranu hujus loge dict cosgrot Stephe de dit vno vesol donat p obs de essa feto pogol dit vno vesol de vno G G den de bens dels dits Stephe del Verer gadt del dit cosgrot Joan naranu hujus loge vendo dels dits vno vesol vno bous pongut dit G G den vno vesol vendo lo mes cadejnum de sept Gibrot vno dit vno de vesol pus Joan naranu hujus loge dict cosgrot G dit cinq dies Lapsis est

Die veneris octobris anno

Joan vno de veneris

Ldo no vno Jobis cosello dius vno lleg de Joan cosello fill de migel del Joan naranu hujus loge dict cosgrot cum pacto juramento dit cinq dies Lapsis est Et ob

Et Francii Clanet vxor eius filiabus fill de Francet Gb Cosendz de dit

Die veneris octobris decem

lois fill de Francet debem nos poderem nos lo Francet Gb Cosendz fill de Francet dit fill de dit Gb Cosendz de dit

Eadem die

Joan naranu hujus loge dict cosgrot Stephe del Verer de dit vno Et sup Ratulit ell enclos dit dels dits demanats cosens is del dit vno dit Joan naranu hujus loge dict cosgrot Stephe del Verer Et Joan naranu hujus loge dict cosgrot Stephe del Verer vno dit vno de vesol

302

+

E dicho dia ante mi Juan Lopez de Valtierra escribano publico de la villa de Borobia y testigos yuso escriptos parecio presente el honrado Juan de Borobia vecino de la dicha villa de Borobia el qual dixo que por quanto entre el y Juan Lopez de Valtierra vecino de la villa de Borobia ay pleito y contienda sobre razon de cierta cantidad de dineros que el dicho Juan Lopez le pide y demanda por razon de cierta cantidad de dineros que el dicho Juan de Borobia le debe segun mas largamente en el dicho pleito se contiene y para mejor averiguacion de la verdad el dicho Juan de Borobia dixo que presentaba y presento por testigos en el dicho pleito a Juan Navarro vezino de la dicha villa de Borobia y a Pedro Lopez de Valtierra vezino de la villa de Ariza y a Juan Lopez de Valtierra vezino de la villa de Borobia

Testigos

Juan Navarro

Pedro Lopez de Valtierra

Juan Lopez de Valtierra

Testimonio sobre lo que Juan de Borobia pide a Juan Lopez

Dicho dia

Juan Navarro vezino de la villa de Borobia testigo presentado por parte de Juan de Borobia vezino de la dicha villa de Borobia en el pleito que trata con Juan Lopez de Valtierra vezino de la villa de Ariza sobre razon de cierta cantidad de dineros que el dicho Juan Lopez le pide y demanda por razon de cierta cantidad de dineros que el dicho Juan de Borobia le debe segun mas largamente en el dicho pleito se contiene

Dicho dia

Juan Lopez de Valtierra vezino de la villa de Borobia testigo presentado por parte de Juan de Borobia vezino de la dicha villa de Borobia en el pleito que trata con Juan Lopez de Valtierra vezino de la villa de Ariza sobre razon de cierta cantidad de dineros que el dicho Juan Lopez le pide y demanda por razon de cierta cantidad de dineros que el dicho Juan de Borobia le debe segun mas largamente en el dicho pleito se contiene

Dicho dia

Pedro Lopez de Valtierra vezino de la villa de Ariza testigo presentado por parte de Juan de Borobia vezino de la dicha villa de Borobia en el pleito que trata con Juan Lopez de Valtierra vezino de la villa de Borobia sobre razon de cierta cantidad de dineros que el dicho Juan Lopez le pide y demanda por razon de cierta cantidad de dineros que el dicho Juan de Borobia le debe segun mas largamente en el dicho pleito se contiene

Die v noviembris anno

Testimonio sobre lo que Juan de Borobia pide a Juan Lopez

Testigos en nombre de Juan de Borobia vezino de la villa de Borobia en el pleito que trata con Juan Lopez de Valtierra vezino de la villa de Ariza sobre razon de cierta cantidad de dineros que el dicho Juan Lopez le pide y demanda por razon de cierta cantidad de dineros que el dicho Juan de Borobia le debe segun mas largamente en el dicho pleito se contiene

Dimecres

Dimecres xxvi dies del mes de Octubre any
mil cccc xxxvi

Sia memoria com lo honorable en Pere Ferrer
doctor en drets ciutadà de Barcelona sia estat
elet per lo honorable Consell de cent de la
dita ciutat per un dels quatre assessors
de la cort del honorable veguer de Barcelona
segons forma de certes constitucions
fetes en les Corts celebrades en la ciutat
de Barcelona any mil cccc xxxvi

Dijous

Dijous xxvii dies del mes de Octubre any
mil cccc xxxvi

Dimarts

Dimarts primer dia del mes de Novembre any
mil cccc xxxvi

306

de clmet onelles [illegible] dessyses mingonnet et dir
anthoni jimenez [illegible] maestre [illegible] de lles
[illegible] dir [illegible] regny [illegible]
fill [illegible] [illegible] los [illegible] dir [illegible]
[illegible] [illegible] rentes [illegible] [illegible]
[illegible] dit [illegible]

Dimarts

lo dit del [illegible] anthoni
e mandet [illegible] dir non [illegible]
anthoni [illegible] miquel
[illegible] de [illegible] de
[illegible]

Dit die

lo fabre dir lo dit del [illegible] anthoni
[illegible] joan [illegible] [illegible]
[illegible] de [illegible]

Die xvij mensis novembris
anno a nat. d. mcccc viij

manamentes

Lo honorable Joseph Joan de alzamora nots loctinent de Justicia dela vila de alcoy [illegible] personalment [illegible] et [illegible] [illegible] [illegible] dela [illegible] [illegible] [illegible] [illegible] dona [illegible] [illegible] [illegible] trasllat autentic dela sentencia donada [illegible] en [illegible] jurats dela dita vila de alcoy a [illegible] del mes de [illegible] any [illegible] sobre una demanda de [illegible] [illegible] [illegible] davant ells lo [illegible] [illegible] del dit any [illegible] [illegible] [illegible] aznar [illegible] del [illegible] en Jaume aznar [illegible] [illegible] [illegible] [illegible] [illegible] [illegible] al [illegible] del dit Jaume aznar et etiam mana al [illegible] [illegible] [illegible] altre trasllat autentic de altra sentencia donada [illegible] [illegible] [illegible] [illegible] [illegible] dela dita vila a xvj del mes de [illegible] del any [illegible] [illegible] sobre una demanda de [illegible] [illegible] [illegible] [illegible] [illegible] del mes de [illegible] [illegible] [illegible] la [illegible] na [illegible] muller del [illegible] en [illegible] margarit [illegible] del [illegible] en Jaume aznar [illegible] [illegible] [illegible] [illegible] [illegible] germana dela dita [illegible] muller de [illegible] [illegible] [illegible] [illegible] [illegible] [illegible] [illegible] [illegible] segons en [illegible] [illegible] [illegible]

Die eodem nonebijt
do decembris

loit de Jhesu comparuerunt coram nobis primo Ferrando
Sanchez de Calatayud nomine procuratorio Michaelis
de cena Granatensis de una parte

Die eodem nonebijt
do eodem

Michael domingo filius Johannes Jhesu filius de
Jhesu Sanchez filius Ferrando filius defunct
Bernat Johan scallet Petrus ros Johannes mayo
filius dicti Johannes maria ojnoz filius de Jo
annes Sanchez filius Maria filij comuniter dec
lararunt se esse pro infantibus et pueris de
Jhesu Christo Jhesu de Jesus et eorum ros. Jo
annes de Jhesu Sanchez et Johannes ros. Jo
annes Sanchez et eorum cuilibet de bona
ros. et cuilibet ipsorum ros. et ad decla
randum

310

+

[illegible] dels [illegible] Lamer Jujmor e med
[illegible] borsello [illegible] de lo dit [illegible]
[illegible] [illegible] [illegible]
[illegible] [illegible] de [illegible] 6
[illegible] [illegible] [illegible]
[illegible] [illegible]
[illegible] de [illegible] 6 lo dit med [illegible]
borsello [illegible] de dit [illegible]
[illegible] [illegible] [illegible]
[illegible] [illegible] [illegible]
[illegible] [illegible] [illegible]
[illegible] [illegible] [illegible]
et [illegible] [illegible]

Eadem die

Jujmor [illegible] — Lo dit Joan [illegible] [illegible] med [illegible]
[illegible] Lamer [illegible]
dit [illegible] [illegible]
[illegible] lo dit [illegible] de dit
med [illegible] borsello [illegible] [illegible]
de dit [illegible] [illegible]
[illegible] [illegible] [illegible]
[illegible]

Die xxiiij nouembris
mdcxxxiiij

[illegible] — Nos Erulis Jaume [illegible] [illegible] de [illegible] de
[illegible] de [illegible] [illegible] de [illegible]
[illegible] [illegible] [illegible]
[illegible] [illegible] [illegible] fill de
Joan [illegible] [illegible] [illegible]
[illegible] fill [illegible] [illegible]
dit [illegible] [illegible] 6 [illegible] [illegible] de lo
[illegible] [illegible]
[illegible] [illegible] [illegible]
[illegible] [illegible] [illegible]
[illegible] [illegible] [illegible]
[illegible] [illegible] [illegible]
[illegible] [illegible]
[illegible] de [illegible]

312

+

gues lo dit loris lis ha presado al dit bernaben mo
rinet [illegible] testimonis sobre ceues que
tendrait et quand donar semblas testimonis
dona dit loris al dit bernaben morinet et dire
cinq dies primes binems [illegible] comparaissance
[illegible] dona [illegible] offerre las
[illegible] et quand [illegible] sobre las [illegible]
[illegible] [illegible] [illegible] lipso
dit testimonis [illegible] de [illegible]
[illegible] [illegible] e
requira [illegible] del dit bernaben morinet
les quals lo dit [illegible] morinet
non [illegible] dit paume morinet en dit
[illegible] [illegible] quel dit san
dit [illegible] morinet [illegible] [illegible] et
[illegible] [illegible] lo [illegible] al
dit bernaben morinet

Curie

Dicta die

8 miguel [illegible] [illegible] [illegible]
[illegible] de primer [illegible] [illegible]
[illegible] [illegible] de [illegible] de
[illegible] de [illegible]

Die xxvj novembris
anno domini [illegible]

testimonis sobre lo [illegible] de [illegible] de [illegible] La [illegible] en [illegible] [illegible] declara
de [illegible] testimonis [illegible] [illegible] de
[illegible] [illegible] [illegible] de
[illegible] dit [illegible] ell dit testimonis [illegible]
temps de [illegible] [illegible] [illegible] et [illegible]
de [illegible] [illegible] et [illegible] de
dit [illegible] [illegible] amor de lo
[illegible] lo dit [illegible] del [illegible] [illegible]
[illegible] que [illegible] [illegible] [illegible]
[illegible] [illegible] [illegible] de [illegible]
[illegible] [illegible] lo [illegible] et ell dit [illegible]

lo dit anadamjorro Lor ist ellerieg
mor Tenallegeij Jordo Gij Cfalot
lo mst degoan bonetsuio Cofret deamgom
Jordo Cfalj lo dimst debonetsuio Co
bimalf dmj anime Sipotmet Cofret
co Cfalj mborcd Cofret de mahell
Cbalj Carbonell Jofpz dlamor
Jolicet Gabist Gluerm mand ellin
mst debonetsuio mand dognell Cfalo
ued Jordo gue Cfalo vido dedmsist
Jorge ois mnelle Gand Jcuid Clo
Jcudo del Cfalo Jenbonetsuio
dernigmo Jdmst Jorge mengo
elle dit mst Cfalj gue Cfalo
Jcud lo dimst del dit bonetsuio
Jcuid Cfalio mj Cfalio Jgmo de
Cfalo Cfalo Jordo dij gue mj
Gabet mj gue Cfalj Jge el dmalj
Jcuio lo mst gue mst Jen mmano gtam
Jorge Clo Cfalo Cfalo Jordo Clo
Jcud del dij Jobes

Vno die

miguel Jes e domjo rej mn Jorem
ad Clo Cfalo Cfalo Cfalj Jge mon

Die ecbris nonbis
Anno dt ecbris

guilld midamo redor dels fills del dit bon
Jorem mn Jorem Cfalo Cfalj dij mon
Jels dits Cfalis bon

Vno die

Imis del Jnene Cfalo amsen ermandes Cfalo Jorem
mn Jorem mn Cfalo Cfalj Jommebrio Jamj
mnder de Cfalo Cfalio Cfalj dom de myn
Cfalo mde cabd

Dixo dicho

En la dicha villa de Sevilla a veinte y seis dias del mes de Junio de mill y quinientos y sesenta y seis años ante el señor Juan de Ribera alcalde ordinario en la dicha villa por su magestad y en presencia de mi Juan de Cuellar escribano de su magestad y del numero de la dicha villa parecio presente Juan Ruiz de Alcaraz vecino de la dicha villa en la collacion de Santa Maria la Blanca y dixo que por quanto el tiene una esclava negra llamada Maria de edad de veinte y cinco años poco mas o menos la qual se le huyo y ausento de su poder y casa y no sabe donde esta y para la hallar y cobrar la quiere pregonar y para ello pidio a su merced mande dar su mandamiento para que se pregone en la dicha villa y en la plaza publica de ella donde mejor convenga y se acostumbra pregonar esclavos y esclavas y que se le entregue el dicho mandamiento para que lo pueda hacer pregonar y lo pidio por testimonio

Dixo dicho

En la dicha villa de Sevilla a veinte y seis dias del mes de Junio de mill y quinientos y sesenta y seis años ante el señor Juan de Ribera alcalde ordinario en la dicha villa por su magestad y en presencia de mi Juan de Cuellar escribano de su magestad y del numero de la dicha villa parecio presente Juan Ruiz de Alcaraz vecino de la dicha villa en la collacion de Santa Maria la Blanca y dixo que por quanto el tiene una esclava negra llamada Maria de edad de veinte y cinco años poco mas o menos la qual se le huyo y ausento de su poder y casa y no sabe donde esta y para la hallar y cobrar la quiere pregonar y para ello pidio a su merced mande dar su mandamiento para que se pregone en la dicha villa y en la plaza publica de ella donde mejor convenga y se acostumbra pregonar esclavos y esclavas y que se le entregue el dicho mandamiento para que lo pueda hacer pregonar y lo pidio por testimonio

Dixo dicho

En la dicha villa de Sevilla a veinte y seis dias del mes de Junio de mill y quinientos y sesenta y seis años ante el señor Juan de Ribera alcalde ordinario en la dicha villa por su magestad y en presencia de mi Juan de Cuellar escribano de su magestad y del numero de la dicha villa parecio presente Juan Ruiz de Alcaraz vecino de la dicha villa en la collacion de Santa Maria la Blanca y dixo que por quanto el tiene una esclava negra llamada Maria de edad de veinte y cinco años poco mas o menos la qual se le huyo y ausento de su poder y casa y no sabe donde esta y para la hallar y cobrar la quiere pregonar y para ello pidio a su merced mande dar su mandamiento para que se pregone en la dicha villa y en la plaza publica de ella donde mejor convenga y se acostumbra pregonar esclavos y esclavas y que se le entregue el dicho mandamiento para que lo pueda hacer pregonar y lo pidio por testimonio

Dixo dicho

En la dicha villa de Sevilla a veinte y seis dias del mes de Junio de mill y quinientos y sesenta y seis años ante el señor Juan de Ribera alcalde ordinario en la dicha villa por su magestad y en presencia de mi Juan de Cuellar escribano de su magestad y del numero de la dicha villa parecio presente Juan Ruiz de Alcaraz vecino de la dicha villa en la collacion de Santa Maria la Blanca y dixo que por quanto el tiene una esclava negra llamada Maria de edad de veinte y cinco años poco mas o menos la qual se le huyo y ausento de su poder y casa y no sabe donde esta y para la hallar y cobrar la quiere pregonar y para ello pidio a su merced mande dar su mandamiento para que se pregone en la dicha villa y en la plaza publica de ella donde mejor convenga y se acostumbra pregonar esclavos y esclavas y que se le entregue el dicho mandamiento para que lo pueda hacer pregonar y lo pidio por testimonio

delos andrenganra lagual sendaba se sen amparan
comas de la dinda den anfiassenge bost enapres dam
par delos en sson borracsmo sous sentradir alos
mas pretenen sse segnelo mab guaelle possesep te
antiguo possessio deanar benji y tomar possessio
damun dito guevo almas dedrada mda den
anfiassenge y que sengronegunda dedes ell en
costo sson sel dos sen mas prederessa sons no
pod en esser primars de possessio dost enapres com
par delos en andrenganra sego llegar contra
la dita pretensio que la dit mas del dit borracsmo
no te altre possatge sino ples assagador dmas y
altra par guesi costo sson dors de mas del dit
Johan borracsmo sanposser algunes de spades pla
dita senda no pod en dir gnen tinen de possessio
pus sanposser car sommes de possar ples ass
gador ples qual assagador es lorang aurith
de mas del dit Johan borracsmo dessenapres
costestimonijs ofdusis e donas ples dis en andren
gant dost amnates costestimonijs ofdusit
ples dit en costo sson borracsmo dessenalment tor
re pe guar en los dis feyt sey a dhonemyar se res
gonesper segund e pdemyar io e ligy dari del
dit feyt sson sdes los pausad plemd en sort lo que
dit sson sdes los pausad plemd en sort lo que
hon dolgun dit e allegat mes en dmanem
dem los dits de alstrap en so e los seus sauts
quatre y nau el dem dos posatz de molt
gran e sauti sson dit sauts ord consell
e delliberacio de sos en dmanem ajessor en lo be
ney e sant sson vist de tot lo sobredit e dem
e pronunciar dit en los dis feyt sson apello
sens sagnat

Item es atorgat e conssedit entre les dites parts
testimonis e dotzis e donar e rebre per cad
dyo sson borracsmo sobre los possessions

Lo dit mal de aquelle anglo dit [illegible] li recepte
solvo [illegible] lles [illegible] [illegible] juez [illegible]
condemp[illegible] [illegible] [illegible]

[illegible] de Çamora [illegible]

Ferrer [illegible] publich corredor de la ciutat [illegible]
lo [illegible] en Benet [illegible] rollet e Andreu
[illegible] de [illegible] laurador de Elx

Die [illegible] notae [illegible]
[illegible] ..

Lo dit [illegible] [illegible] de Xamarrin [illegible] de
[illegible] [illegible] [illegible] [illegible]
[illegible] [illegible] [illegible] [illegible] lo [illegible]
[illegible] [illegible] rollet e Andreu [illegible] laurador
[illegible]

Die iij decembris anno
[illegible] de [illegible]

Jos. [illegible] per domenech fill de Joan de [illegible]
[illegible] [illegible] [illegible] [illegible]
[illegible] [illegible] [illegible] [illegible] [illegible]
[illegible] [illegible] [illegible] [illegible] de [illegible]
[illegible] de [illegible] [illegible] [illegible]
[illegible] [illegible] [illegible] [illegible] [illegible]
obligand [illegible] [illegible] [illegible] [illegible]

[illegible] [illegible] [illegible] Miquel
[illegible] de [illegible]

Die [illegible] decembris anno
[illegible]

Miquel [illegible] [illegible] [illegible]
[illegible] [illegible] [illegible] [illegible] de [illegible]
[illegible] [illegible]

Dies dies

Sunt bereu fill de Joan Sorder ...

Dies dies

Miquel Reglan ... de Joan Serra ...

Dies dies

... Joan navarro ...

Die xv decembris
anno dcclxxxvi

Joan navarro ... Sorder ...

Die sabbati decembris
anno dcclxxxvi

Sunt dels presents ... Joan navarro ...

Die martis decembris
anno dcclxxxvi

Sunt dels presents ... Isabel muller ...

Die mercurii

Lo dit Cort dela ... no ...

Dicta die

Joan navarro ~~[illegible]~~ missatge dellas vint [illegible] ~~del [illegible]~~ en lo present dia
de [illegible] fa procura en dicte bossa [illegible] ell [illegible]
[illegible] de [illegible] ~~[illegible]~~ [illegible] [illegible]
~~[illegible]~~ [illegible] hieroni olsamora [illegible]
[illegible] Vito [illegible] guillem [illegible] despes [illegible]
[illegible] [illegible] cardillis [illegible]
[illegible] rector [illegible] borrell
[illegible] hieroni olsamora [illegible]
[illegible] [illegible] hieroni olsamora

Die vij decembris anno d ccc lxxxxiij

vendo — Francesch [illegible] [illegible] [illegible] de [illegible]
[illegible] [illegible] [illegible] de damians
en [illegible] [illegible] [illegible] [illegible]
[illegible] de [illegible] [illegible] [illegible]
de gracia [illegible] [illegible] [illegible]
[illegible] [illegible] [illegible] de [illegible]
[illegible] [illegible] [illegible] vales [illegible]
[illegible] [illegible] [illegible] [illegible]
[illegible] damians [illegible] [illegible] [illegible]
[illegible] [illegible] [illegible] dit [illegible]
[illegible] [illegible] [illegible] ~~[illegible]~~
~~[illegible] [illegible] [illegible]~~ [illegible]
~~[illegible] [illegible] [illegible]~~ [illegible]

Ditta die

Llits [illegible] [illegible]

[illegible] [illegible] [illegible] [illegible]
[illegible] [illegible] [illegible] [illegible]

Die vij de cinchiramo.
de. xxxvnj.

[illegible] de amsoj cauedor de vnzas
[illegible] obar [illegible] demonjobar de logrono
[illegible] vrem [illegible] cumplir cram
[illegible] vnos [illegible]
[illegible] cno [illegible]
[illegible]
[illegible]
[illegible]

Sobre mjo [illegible]
de lograno

Dicho dia

Juan ramirez mjo [illegible] de logrono
[illegible] en [illegible] dia de [illegible]
[illegible] del dicho [illegible]
[illegible] de lograno [illegible]
[illegible]
[illegible]
[illegible]
[illegible]
[illegible]
[illegible]

Dicho dia cramo

Juan ramirez mjo [illegible] del dicho
[illegible] de lograno [illegible]
[illegible]
[illegible]
[illegible]
[illegible]
[illegible]
[illegible]
[illegible]
[illegible]

Dixo dicho

Dixo dicho

Dixo dicho

P[er] dicti die cramus

Jaume de Dufell de Girona [illegible] ... arrenda
Crespo [illegible] Cait [illegible] dels
[illegible]

Dicto die

Del Samore [illegible] arrenda [illegible]
... die [illegible] mig [illegible]
[illegible] den Olivant [illegible]
[illegible] de Canovelles

Die viii decembris anno
a nativitate domini m d xxxviii

pau
p̄ Josef Nadal pages fill de Lorent Nadal de Vinoporr [illegible]
Girona [illegible] de [illegible] obres [illegible]
[illegible] amicht [illegible] volledors [illegible] por las
[illegible] [illegible] [illegible] [illegible]
[illegible] [illegible] [illegible] del [illegible]
[illegible] [illegible] [illegible] [illegible]
pena de [illegible] [illegible] [illegible] applicadors
[illegible] [illegible] [illegible] debor [illegible] [illegible]
obligant [illegible] [illegible] [illegible] Bologna

Testes Miquel Soller [illegible]
[illegible] obor fill de Joan de Claro

Dicto die

pau
p̄ Joan Manjnet [illegible] obrador de [illegible] Crosa
Carbonell [illegible] obres [illegible]
amicht [illegible] volledors [illegible] final [illegible]
del [illegible] [illegible] [illegible] [illegible]
pena de [illegible] [illegible] dos applicadors
[illegible] [illegible] [illegible] debovir [illegible]
obligant [illegible] [illegible] [illegible] amollogare

Testes Miquel Soller [illegible] Canfist
[illegible] [illegible] de Clar

Die viij° decembris
anno a nat. dni mdlxviij°

Venda de censal — ... viij d.

Jaume Fuster venedor com successor de Joan Capella
fill ... de Vinyes de ... [illegible] Simon
[illegible] del Marquès morillo ...
de la ciutat de Valencia ... [illegible] ...
[illegible] de ... [illegible] de la dita capella
de la dita ... [illegible] del ... de ...
[illegible] que ... [illegible] ...
[illegible] dit ... et ... [illegible] dit ...
lo dit Marquès morillo ... [illegible] li ...
[illegible] ... [illegible] ...
[illegible] dit venedor [illegible] ...
[illegible] dit ... [illegible] lo dit ...
[illegible] ... [illegible] ...
[illegible]

Dicto die

Pere de Samora ... [illegible] ... senyor
... dit ... dicho ... [illegible] ...
[illegible]

Vigesima die ...

Testimoni ... [illegible] ... en la via de — Testimoni ... Jaume ...
... [illegible] ... present ... del ...
Joan ... amoro ... de la dita ... ... a ...
dita ... en ... [illegible] de la
... [illegible] ... de ...
... del ... [illegible] ... en lo
... [illegible] ... de ...
bolles ... [illegible] ... bolles ... Joan
Jaume ... [illegible] ... del dit
... Pere de Samora ... [illegible] ...
... del ... [illegible] ... lo qual ... ...
... sobre aquella ... [illegible] ...
... [illegible] ... de aquelles dits

testimonis fandit vencyeneus

Vicesimo die

Lo sobre en[scrit] Jaume Juan Sanchez Jurat
de la vila de Sorbs testimoniz dix que ell co di
rador d'aquest loch Sant Vicent de Cala
guerd e co dix testimoni menys en
lo corrigament de carta feta e co
de consemps per mestre de Cirgueny
ell dit testimoni ver e
e gracia colins gregori Jaffey e co dix
lo dit testimoni ob dor
dit dir rador d'aquest loch e co de ver que
demanys ob dit lo dit dir loch
gracia dir testimoni ob dor
de andreu corbella vinenty ob ver
de Jaffeny co amics e cobeeda e dix co
Que per devembre any lo mil[esim] dcxlvi[i] per Joan
agustes pardo[n]ant[s] per los hosts de Sorbs publicats
Die xxi decembris
gra[cia] dcccxcvi[i]

Joan navarro missatge del[egat] de la cort de la[u]r[ia] vic
retul en ell en lo dit dijous dia de mis del
dit mes[at] Jaume en[scrit] pau[s] perez fill de
ingrid e viuda de co de la[u]r[ia] molles grisoles
cazes e altres en[scrit]os en la[u]r[ia] de any e[scrit]
dedue vic rect e[scrit]ura gran[t] per cen
mit e loc dona cosa cauleres
de mutuo ffet que lo dit Jaffey den ens
fa[ci]a quel e mire dona e altre gran
se co[n]fes[s]a ffet dell, cupiu[n]t lo ress
en[scrit]ado

Vicesimo die

Lo mes[at] co dix nem de[scrit] dell vic de dijous ffo
ne[m]bre mana al dit cret en Joan Vanbo
nes reseny co libres de Jaume Vanbo
e co[n]fes de ffet rebuts de cullar anue[n]t ca
ser[a] de mes en[scrit]os sitemes ffa[n] juxta
dor e co[n]tenen dellen e loch[a] de
ver de Bilbest. fenton flamme sitemes

Germa[n] mj veller ... 1070 [illegible] a franc...
gillber de ... [illegible]
dits capelles ... [illegible]
... [illegible] ... de
... [illegible] ... de ...

Die xi decembris
Anno MDLXVIIII

Vendo de censal ... | ffonch feta venda ... bens de ... [illegible]
... [illegible] ... Jaume ... [illegible]
de ... [illegible] ... de ...
de ... [illegible] ...
... [illegible] ...
... [illegible] ...
... [illegible] ...
... [illegible] ...
... [illegible] ...
... [illegible] ...

Dicto die

ff | ... [illegible] ...
... [illegible] ...
... [illegible] ...

Die xij decembris
Anno MDLXVIIII

... Luis ... [illegible] ...
... [illegible] ...
ffirmaje | ... [illegible] ...
... [illegible] ...
... [illegible] ...
de ... [illegible] ...
... [illegible] ...
... [illegible] ...
... [illegible] ...
... [illegible] ...
... [illegible] ...

Vt Luis ... [illegible]
Jurat

+

Die veny 20 octubris
anno d. xxxxvij°

Jtem nonarro mi sage delet vuestro concejo vezindat
de Sos que despues que fue presentado mi privilegio
por parte de vuestro concejo en que me fazen merced de
vuestras casas que fueron de Johan Garcia de
Sos del mi enemigo, que Dios maldiga, que yo
vos mando que veades el dicho mi privilegio
y que fagades e cumplades todo lo en el contenido
segund que en el se contiene, e que me fagades
entrega de las dichas casas con todas sus pertenencias
segund que en el dicho mi privilegio se contiene,
e que me fagades pago de los frutos que las dichas
casas han rendido e valido desde el dia que
fueron tomadas a mi enemigo fasta el dia que
yo entre en ellas, segund que en el dicho mi
privilegio se contiene, e que me fagades pago
de los frutos que las dichas casas han rendido
e valido desde el dia que yo entre en ellas fasta
oy dia de la fecha desta mi carta, segund que
en el dicho mi privilegio se contiene, e que
me fagades pago de todo lo que yo mas
montare en razon de los frutos de las dichas
casas, segund que en el dicho mi privilegio se
contiene, e que me fagades pago de todo lo que
yo mas montare en razon de los frutos de las
dichas casas, segund que en el dicho mi privilegio
se contiene, e que me fagades pago de todo lo

Die xxij de octubre
anno mcccclxxvij°

Jtem mando a vuestro concejo justicia e oficiales
de Sos que vos fagan pago de todo lo que montare
en razon de los frutos de las dichas casas, segund
que en el dicho mi privilegio se contiene, e que
me fagades pago de todo lo que yo mas montare
en razon de los frutos de las dichas casas, segund
que en el dicho mi privilegio se contiene, e que
me fagades pago de todo lo

Die dicta

Jtem mando a vuestro concejo justicia e oficiales
de Sos que vos fagan pago de todo lo que montare

Ho prodhuseb e dnars en la vila de alvy depuys e mes dee
mes en lors ama la amora jurada del arbre de alvy per
e aguarants de sen vol en Jamme de pomgros

De lmeijs xbij de decembre
anno dñi Mo cc lxxxvj

Lo sen vol en narcil de pomgros en nra de Pere de
ho prodhuseb e dnars en la dita en Jamme de pomgros lo
gral Jura en pard dee dns en Jan de pomgros ame
den en dret dze lo cognesab ee en ho seb gne obre de
vo ofnes e menys e ee dnes emanery en nra lo dits en Jan
de pomgros e Jamme mors e nros e lor en Jamme de pomgros
estar en lo nre y vo sender pels pays al dit Jamme mors e la
Jan de pomgros gne rem lo dits dee dns y vo sens fetes
nudes en lo nre y lo dit Jamme mors le deuen fetes demudes
fnelmens [illegible] gnedi dee dns e
lor Jamme mors fermades de nra ys e cays mudes de gnes
e mudes lo nre lo e en pde lor nre e ren pels e de
nes mudes dns pan deuen dze lo e ems e de pend
e dee ysen dems bemagnays e bofes mudes e ee lo de
ysen mors e lor dey ys e mudes e mudes fazes de ysen mudes de
gnes de pendons e gne lor Jamme mors en nes lo
nes nos de gne e lo dn en Jan mors en nra dee y ys
no gnes nos dee ys nes dragnees en nes ys nes dee
dret dze mudes de dn gnes mudes nos pan agnees
no fgnes ys mugnes pde lor nre e gnes ys lo
en magnees amb dit lo nre dee nudes ys en mudes agnees
gne no fgnes en e ys nes fenes lo dits nos e ys nes
fegns dits e lo dn ys dits lo nos en e lor Jan
mors de dits pard ee dn ys e lo dn Jamme mors no
nes ee dns Jan mors gne no gnes ys en dit
lo nra pmes e deyen e fizs mel de nra mors ys
Jan ys nes ee ys en nra fmel mes e lor pde mors
nra e Je dgnes mudes e en nra dys ys
nys pgnes e fgnes dee dns dze mudes e ee lo
pendra ys en nra ys e ys e lo dn Jamme mors

Die veneris intitulata xvij mensis decembris
anno a nativitate domini M° D° cccclxxxvij

Nos en Joan d'Alamany [illegible] de la [illegible]
[illegible] offici de [illegible]
[illegible] la persona [illegible] emperor [illegible]
Joan [illegible] de la [illegible]
[illegible] volem [illegible] marge [illegible]
[illegible] beneplacit [illegible] declarar [illegible] per nos [illegible]
[illegible] temps [illegible] la persona [illegible]
[illegible]
en [illegible] de [illegible] a [illegible] dels mes de novembre [illegible]
[illegible]

Marge: publicació dels [illegible]

Postmodum vero die jovis xviij mensis decembris anno predicto
[illegible] a D° cccclxxxvij [illegible]
[illegible] comparegueren los dits [illegible] Jaume [illegible] e Joan [illegible]
[illegible] dit [illegible]
e [illegible] per [illegible]
[illegible] de [illegible]
[illegible] en [illegible] de [illegible]
[illegible]
[illegible] al dit [illegible] per lo present
[illegible] de [illegible]
[illegible]

Die xx decembris anno
[illegible] cccclxxxvij

Lo dit [illegible] vist [illegible] verbal [illegible]
[illegible] entre en Jaume [illegible]
[illegible]
[illegible] lo dit Joan [illegible] del dit [illegible] Jaume
[illegible] Carles de [illegible]
[illegible] lo dit Jaume [illegible] dit Carles de [illegible]
[illegible] lo dit Jaume [illegible]
[illegible] lo dit Jaume [illegible]
[illegible]
[illegible] dit Joan [illegible]
[illegible]
[illegible]
[illegible]
[illegible] dit Joan [illegible] publicar
[illegible] Jaume [illegible]
[illegible] dit Jaume [illegible] de [illegible]
[illegible] dit [illegible] dit [illegible]
[illegible] lo dit [illegible]
dit [illegible] del dit Joan [illegible] / [illegible]
[illegible] Regent [illegible]

Die Jovis xiiij mensis decembris anno [illegible] Dicto die

venda de sinses de Diego Mariz

p [illegible]

Lo dit magnifich justicia jurats e regiment [illegible] feren [illegible] encantar [illegible] feren notificar per mans de Joan Navarro corredor publich de la ciutat fer vendre de sinses [illegible] den Diego Mariz [illegible] al dit regiment [illegible] per preu de [illegible] sous [illegible] de que [illegible]

Dictis die et anno

venda de sinses de [illegible]

p [illegible]

Lo dit magnifich justicia jurats e regiment [illegible] feren notificar e [illegible] per mans de Joan Navarro corredor publich de la ciutat fer vendre de sinses [illegible] al dit regiment [illegible] per preu de [illegible] sous [illegible]

Deliberacio ab son [illegible] per [illegible] lo senyor [illegible] Jeroni [illegible] en [illegible] lo beneyt [illegible] [illegible] dit [illegible] de [illegible] del dit [illegible] [illegible] consideran [illegible] lo dit [illegible] [illegible] lo dit [illegible] [illegible] lo dit [illegible] [illegible] dit [illegible] considerant lo [illegible] [illegible] dit [illegible] [illegible] per [illegible]

[illegible] [illegible] [illegible]

Publicador lo dit [illegible] lo dit [illegible] [illegible] lo dit [illegible] lo dit [illegible] [illegible] [illegible]

333

... de donatio

+ trellat

+

Anno a nativitate domini millesimo quingentesimo vicesimo octavo die vero intitulata decima septima mensis decembris davant la presencia del mag(nifi)ch en luis joan de alcamora justicia de la vila de alcoy compareixque personalment lo mag(nifi)ch en pere alcamora fill de en gines de alcamora e na luisa beneta dalcamora conjuges habitants de la dita vila de alcoy e posaren en la forma del tenor seguent

Jesus.

Davant la presencia de vos, mag(nifi)ch luis joan de alcamora justicia de la vila de alcoy e o de vostre lochtinent personalment en pere alcamora menor fill de en gines [illegible] luisa beneta alcamora conjuges. E dien e proposen que ab carta de donatio rebuda per lo honorat joan borras not(ari) en lo present dia com paren de present dels mesos de decembre M D xxviij los dits proposants per les causes e rahons en lo dit acte de donatio contengudes an fet donatio a la magnifica na beatriu joan alcamora [illegible] comins viuda muller que fon del mag(nifi)ch en miquel comins [illegible] ciutada de la ciutat de valencia de tots los bens e drets e actions que a la dita luisa beneta alcamora son stats donats per lo dit miquel comins ab carta de donatio rebuda per lo dit [illegible] en [illegible] a [illegible] de setembre del any M D xxvij la qual dita donatio fon [illegible] e decretada per lo mag(nifi)ch justicia en lo civil de la dita ciutat de valencia [illegible] dels dits mes e any la qual dita donatio rebuda per lo dit honorat joan borras not(ari) e de la qual son se guent die xvij mensis decembris anno anno domini M D xxviij. renunciaren tots que no se [illegible] alcamora qual luisa beneta alcamora [illegible] segons que en la dita donatio rebuda per lo dit honorat joan borras not(ari) a la qual se refiren [illegible] contengut. E per quant per disposicio de furs del present regne de valencia es ordenat que qualsevol donatio que es fara a qualsevol persona la qual excedeixca summa de cinc mília sous [illegible] es insinuada e decretada per lo mag(nifi)ch justicia [illegible] [illegible]

dels donadors com dels donataris tal donatio no
valera ni efficacia algunas tantom en lur meilloz
per los dits proxims abtanta substancia quanta
den e pusen requerenaros dits mia Jurats vostra
cubre los y nosaltres amosmars ab dels dits pro
posams com en aquest dita matinada nabestrin Lom
dalmora y dicsmus donataris que dessus vers dits
donadors nos sen fecha dita donatio e tan dessus
sina dessus ni la dita donataria sera tenguts e vulgar
de dits feo la dita donatio fiscons dilo de fur e
ordinat vostra Jurada sauta en dita donatio e Jurisdicio
Jnterpositas en aquella dits autoritat y decret com
sage dessus dit vostre sen y ter sedegaches.

Item posada la dita Jurada Jnformada dun magnifich Jurat dit
gne admena aquell en aquest gran dessus dita admenepo
dia e dema entenent e la promesio en aquella fessera
remes al discret en Johan ny nostre assessor ordinari de aquest
Loguat dun assessor fen en dita sua opinio de la pro
ma la promesio de sus dit segnent.

Item Lo sus dit Jurament Jurament tan dels dits donadors
gne a dita donataria a loro Jnstitucio en la promesio dessus
dita de la dita promesio lo dit magnifich Jurat
en nom e rebre Jurament dels dits mags en pere alva
mora e den alosa benera dalmora vostre gels donadors
dessus dits los gnals Jurasen en mans senyor den e als
sants sants Evangelis de aquest dels dits mans
drers vos ralment tocats los gnals sobdemunde
dit Jurament Jurasen gardo per lodit magnifich Jurat
sibe dita donatio fanfera cuytan de mingma persona
dispongueren gne no sino gne dita donatio fasen
fera per lur mera voluntat per lels cuytes e fasons nos
ens dita de donatio contrengudes

Item lo dit Jurament per los dits donadors per los sem
blant lo dit mags Jurats en nom e rebre Jurament en
dels dits mags na beatrix Joan alvamora y degnus
donataria dessus dita la gnal Jurasen mans senyor den e
als sants Evangelis de aquest dels dits mans drers

Item sen quant lo Jurament fet tan per dits donadors
gne dita donataria a loro Jnstitucio lo dit

pzalmen warb lagnal forbnm dedrsma
nem gnenegadi pedr magnfich Inpraesa
mafra alemd marsnaro pnemaro sgndmio fran
drloga alsdns donadrs assr afragreeadrasonaro
esfaspsmar ongenm gne ladra donaro tpsbosns
esradafeta peralgmafrandalry Carreebebnes
ofebesengleb dagneeed espobgneno

Sferobp respanbesdnsmamenb enonsmenes
dn magf gnsra dregne gnesnrepofama arg rnde
fergnerepga esar pergnrepofadeb enladrado
nadolebsnes amrabdener p bendnar dagded

Cerres lebgnalb ofeb Regnerren arfbodns
donadrs vn ladradonaray aldr magnfich gnsr
ra per thanres dom leo nor regem lagrima
madelagnarb gmpnr eraeb nepb rebnda neus
publnb p fauer ne nemo nrenbo gdenendr lagnal
enonsmens pagneed dn nor eregem ladrasni
nama fnupebnde ab bopresensbsnb

Dresensbforenper ab aleb dneb ofeb ornno
nanb bbenerb mossebpere blongner emosser
bnb breeb presenesb e mre ogne bpprouba
rer fabnadrs deaebrb deaeny

Donadiu

Joan navarro [illegible] en persona [illegible] de [illegible] en lo
de la [illegible]
Renyera — benavent [illegible] en poder de en
nadal bonet [illegible] qui [illegible]
[illegible] de la [illegible]
[illegible] y [illegible]
[illegible]
de [illegible] de [illegible] mil [illegible]
[illegible] tots bens [illegible]
[illegible]

A lo primer de setembre d LXXV lo honor y discret en nofre benavent
not[ari] [illegible] del dit [illegible] benavent not[ari] [illegible] ab acte rebut per mi
honorat joan bori not[ari] a [ ] del mes de [ ] del any d
[illegible] lo [illegible] gratis del qual [illegible] la dita [illegible]
per mans [illegible] [illegible] per mi dit honorat joan bori notari
[illegible] la [illegible] del [illegible] [illegible]
Joan [illegible] y Joan [illegible] del any.

Primamade ordempnacions obligacions
del mas de entroit pau del Senyor nost
Jesucrist de cobit de dotze del any xl
passadm.

Item xl d. passadm.

358

359

[illegible] en anssom ginier entrador gudes sus sanssem ala de
manda fera plos diznig[illegible] dela plana & pergunarso dio que
[illegible] & quel dit en sa dellesano no era demor de
guany ny neyma ny meny sos albarans dauno esbusno
ereusins dela ma del dit Johande Lesano

[illegible] en mas dela plano & pereyarso contradeins
[illegible] que los dit ansom ginier eus no sabia allegar dugerd
que ellsenenge[illegible] nada bi testimonyg contra dit Johan de
Lesano los era demoures dins guany dauno reyen
ents & aquels albarans dauno erabi sa[illegible] fere dela
[illegible] Johande Lesano & pequeyns aldrnags
[illegible] los dits testimonis & depusinent de aquells
[illegible] ab juramento de lurs en mas y sos

Lo dit mas[illegible] dela plana aquest dia reyt de
[illegible] a instancia & requisicio de son ordinary assessor dugi ters
[illegible] bi testimonis de la parti dela dita quom sa ginier
entrador de sus dit en aquell nuans guyera alli regnins
fos als juraments de lurs dits testimonys sino ab suria
de aquells se rebe les dits jures & qual trassos
guesaria lo gruess de just

Apres dela dita diligencia fore rebuts les dits testimonys
just a seguents

Testimonis de jurs & donats per part
del mag en luys fo dalamora just de la parr
vila de Lerin & [illegible] de nou
vila dela plana & pere yarso [illegible] de la dita
vila de sobre merta de [illegible] que prestan de aquells
sera dits en [illegible] de Lesano interrogats les dits testi
nonis de la forma seguent

[illegible] dia sit[illegible] mensis Januarii
anno predicto

[illegible] en miguel bedi merader de gi dela gma
vila de Lerin testimoni dit sobre dit & jurat

del s[eñ]or miguel borlo plano e pere nauarro lo qual jurro
primerament en ampsoy en mi[e]r cupa de fer bestia e mostre
feras dar cals sanctes quatre euangelis de cascu
dels quals dreta corporalment fo rahonat del
que auien dit e jurat dar e que sabo e vehien que
per lo dit albarano al qual
per lo dit albaro fo rahonat del dit jurament
dar lo dit albaro e jurar del dit jurament
dix que lo dit albaro ja per ell no era tengut
dar sino de les coses mobles axi com lo dit albaro
que ell dar e jurament era aquell dir lo dit albaro
les coses e bestiar lo dit albaro dix[en] que lo
no era tengut de dar e jurar e com molts conexents
que te abagut e per ells que lo albaro e abans per lo
dit pere nauarro e per lo dit s[eñ]or de les sanes
per ço que sabien

Interrogat de les coses dirigue en la dita carta de clos y de temps
aquells temps e contenents en lo dit albaro de quins que
dessen rebuda

Interrogat si es ver lo contengut en la dita carta de clos y de temps
Unio

Interrogat si es ver lo contengut en la dita carta de clos y de temps
Unio

Eadem die

Los testimonis de sus nats de la dita carta de clos y de
sobre dits testimonis de sus dits donam[en] juram del dit
Nicolau e per cascun per si sobre los dits juraments
dits e cascun de aquells dix[en] que sabien e vehien
dits albarans sobre dits e cascun de aquells
les sanes e vertaderes com lo dit s[eñ]or de les sanes
ell dit testimoni e la major part de aquells
aquells e los sabidors molts de gades e moltes vegades
les dites e cascuna de aquells e aquells albarans sobre dits

En la villa de Alcalá a veinte y tres días del mes de enero de mil y quinientos y noventa y ocho años ante el señor Diego Ramírez de Valenzuela, alcalde ordinario en la dicha villa por su magestad, parecieron presentes de la una parte Miguel de Vitoria, procurador de causas, vecino de esta villa, y de la otra Juan de Alcalá, vecino de esta villa, y dijeron que ellos tienen entre sí pleito y diferencia sobre razón de que el dicho Miguel de Vitoria dice que el dicho Juan de Alcalá le debe cierta cantidad de maravedís, y el dicho Juan de Alcalá dice que no le debe cosa alguna, y para averiguar la verdad y probar cada uno lo que le conviene, se obligaron de estar y pasar por lo que por el señor alcalde fuere sentenciado y declarado, y para la ejecución de la sentencia que en razón de lo susodicho se diere y pronunciare, cada uno de los dichos litigantes por lo que le toca obligó su persona y bienes muebles y raíces habidos y por haber, y dieron poder cumplido a cualesquier alcaldes de su magestad de cualesquier partes que sean, para que a ello les compelan y apremien como por sentencia pasada en cosa juzgada, sobre lo cual renunciaron todas las leyes de su favor y defensa, y la ley y regla del derecho en que dice que general renunciación de leyes no vale, en testimonio de lo cual lo otorgaron así ante mí el escribano público y testigos de yuso escritos, que fueron Juan de Alcalá, Pedro de Alcalá y Juan de Alcalá, vecinos de esta villa, y los otorgantes que yo el escribano doy fe que conozco lo firmaron de sus nombres en este registro.

Diego Ramírez de Valenzuela

Ante mí, Juan de Alcalá, escribano

Pasó ante mí en veinte y tres días del mes de enero de mil y quinientos y noventa y ocho años, Miguel de Vitoria, procurador de causas, vecino de esta villa, otorgó poder cumplido en bastante forma de derecho a Juan de Alcalá, vecino de esta villa, para que en nombre de la parte del dicho Miguel de Vitoria, su parte, pueda parecer y parezca ante el señor alcalde ordinario de esta villa, y ante cualquier otro juez y justicia de su magestad, y en razón de la demanda que tiene puesta al dicho Juan de Alcalá, sobre razón de cierta cantidad de maravedís que le pide y demanda, y en razón de ello pueda hacer y haga todos los autos y diligencias judiciales y extrajudiciales que convengan y sean necesarios hasta ponerlo en estado de sentencia definitiva, y siendo pronunciada pueda pedir y pida su ejecución y cumplimiento, y para ello pueda hacer y haga todas las diligencias que convengan y sean necesarias, aunque sean de tal calidad que requieran poder especial y no general, y para que pueda sustituir este poder en una o en dos personas, y las revocar y nombrar otras de nuevo, y para que pueda jurar en su ánima del dicho su parte que no pide ni demanda por malicia, sino lo que se le debe en buena verdad, y para que pueda hacer y haga todo lo demás que el dicho su parte haría y hacer podría presente siendo, aunque sea cosa que requiera más especial mandado que el de derecho se requiere, que para todo ello le dio y otorgó este dicho poder cumplido con todas sus incidencias, dependencias, anexidades y conexidades, y relevación en forma de derecho, y obligó los bienes muebles y raíces habidos y por haber del dicho Miguel de Vitoria, su parte, y dio poder a cualesquier alcaldes de su magestad de cualesquier partes que sean, para que a ello le compelan y apremien como por sentencia pasada en cosa juzgada, sobre lo cual renunció todas las leyes de su favor y defensa, y la ley y regla del derecho en que dice que general renunciación de leyes no vale, en testimonio de lo cual así lo otorgó ante mí el escribano público y testigos de yuso escritos, que fueron Juan de Alcalá, Pedro de Alcalá y Juan de Alcalá, vecinos de esta villa, y el otorgante que yo el escribano doy fe que conozco lo firmó de su nombre en este registro.

Miguel de Vitoria

Ante mí, Juan de Alcalá, escribano

Pasó ante mí en veinte y tres días del mes de enero de mil y quinientos y noventa y ocho años, Juan de Alcalá, vecino de esta villa, otorgó poder cumplido en bastante forma de derecho a Juan de Alcalá, vecino de esta villa, para que en nombre de la parte del dicho Miguel de Vitoria, su parte, pueda parecer y parezca ante el señor alcalde ordinario de esta villa, y ante cualquier otro juez y justicia de su magestad, y en razón de la demanda que tiene puesta al dicho Juan de Alcalá, sobre razón de cierta cantidad de maravedís que le pide y demanda, y en razón de ello pueda hacer y haga todos los autos y diligencias judiciales y extrajudiciales que convengan y sean necesarios hasta ponerlo en estado de sentencia definitiva, y siendo pronunciada pueda pedir y pida su ejecución y cumplimiento, y para ello pueda hacer y haga todas las diligencias que convengan y sean necesarias, aunque sean de tal calidad que requieran poder especial y no general, y para que pueda sustituir este poder en una o en dos personas, y las revocar y nombrar otras de nuevo, y para que pueda jurar en su ánima del dicho su parte que no pide ni demanda por malicia, sino lo que se le debe en buena verdad, y para que pueda hacer y haga todo lo demás que el dicho su parte haría y hacer podría presente siendo, aunque sea cosa que requiera más especial mandado que el de derecho se requiere, que para todo ello le dio y otorgó este dicho poder cumplido con todas sus incidencias, dependencias, anexidades y conexidades, y relevación en forma de derecho, y obligó los bienes muebles y raíces habidos y por haber del dicho Juan de Alcalá, su parte, y dio poder a cualesquier alcaldes de su magestad de cualesquier partes que sean, para que a ello le compelan y apremien como por sentencia pasada en cosa juzgada, sobre lo cual renunció todas las leyes de su favor y defensa, y la ley y regla del derecho en que dice que general renunciación de leyes no vale, en testimonio de lo cual así lo otorgó ante mí el escribano público y testigos de yuso escritos

dit Comu en any ij mes [illegible]
del dit [illegible] medos dinars e assigna
ala obsercio de rispan del escomu rezo
des vist [illegible] dius mes al dinars
ij mig de cerda mes landors de
del quarnes vist mosset dos albo
rans exhibuhit y per delt dit
miguel vilaplana e gregori oblo
gualt [illegible] per del dit miguel
vilaplana felig al gomes proctor
al dit rispan del escomu [illegible]

E lo dit [illegible] exhibuhit per del dit gre
gori gomes proctor al dit [illegible] de
del escomu ~~[illegible]~~ [illegible]
[illegible] e se offerian per los sobredits
gregori e miguel vilaplana esse
lis demostrat [illegible] del escomu [illegible]
al dit miguel vilap. Comu [illegible]
dit gregori esser lis demostrat [illegible]
de [illegible] del dit [illegible] vist
mosset [illegible] per lo dit miguel
vilaplana e gregori [illegible]
[illegible]
[illegible] los dits albarans esser [illegible]
[illegible] del dit [illegible] del escomu [illegible]
landors de [illegible] del quarnes com
vist mosset [illegible] los dits [illegible]
[illegible] publicat [illegible]
[illegible] per los quals [illegible]
vist [illegible]
[illegible]
[illegible]
[illegible]
[illegible]
[illegible]

segunt.

365

Die xxvij Januarij
Anno lxxxvij

Lo mos[tr]os consellers ab lo honorable en Johan
Vilo deser[ve]r Sendich per lestaur dregnicums
en nostre Consell ajustat dela una vida vest e
cadit per sort ab coses rebuts per alguns
en cert dolandon enfenes sobre la dita vida
ela muller Vener en Aldric Sanxo Verdu burges
Cerver en lo Loch de Benifaro segons
Cert de un Sagell Benefici de manolo
Lonc qui es dengunia Pruse E Com
lo dit ciutadi dia pretes de ell E depen
sia de ell son stats gastats et expenses
ell dit en Sanxo Verdu degudes lo dit en
fermetat sobredita sobre ques mouen entre
gunions los dits E Procurador dels honrats
Jurats de dita E denant de quells fins al dia
del juhi[n]y lo dit en Nicolau Juan notari en nom
dels dits E Procurador dels honrats Jurats
lo dit en Sanxo Verdu degudes E denant de
lo Consell E dins hu any primer vinent
Loin Cuir y gitar dit E Procurador vuelt
ler Sessions degudes denant lo Loch
tinent de dit Justicia de Aragon E dit
E mot del Consell en lo dit en Sanxo Aldric Sanxo
Verdu sobre lo dit Juhi[n]y Sous[cr]it de[cr]etum
ut p[ar]s

Die xxvij Januarij Anno lxxxvij

Lo mos[tr]os Jurats Sedents Sots Segnats ab
vener mos[tr]e Rafel Morgoni Veriscrivan delbenifer
des ens Sots dits vno e un Francesch mos[tr]e Ra
fel de Sos dellos no Real defenent lo ipso lo
Rafelis fasen fe lo dit Francesch mos[tr]e Rafel
al dit Francesch mos[tr]e Sus endos ens Sogos al
dit mos[tr]e Rafel ab Sobre Just[ic]ia Sengles depen
sions degudes Sots Sello del Gran

dicto die

[illegible]

dicto die

[illegible]

367 [illegible]

ferag[illegible] dit [illegible] pellicer [illegible] dit berrifer vij [illegible] mesos [illegible] arnadet [illegible] [illegible] v4 [illegible] dels [illegible] [illegible] obligado [illegible] dit [illegible] pellicer [illegible] al dit [illegible] dit [illegible] [illegible] obligaçio

die xxiij Januarii de xxxvij [illegible] cancellat [illegible] del [illegible]

Eodem die

lo dit [illegible] [illegible] deposant [illegible] [illegible] [illegible] [illegible] ab la [illegible] [illegible] [illegible] [illegible] vij [illegible] mesos [illegible] arnadet [illegible] [illegible] dit [illegible] [illegible] [illegible] dit e dit [illegible] [illegible] [illegible] [illegible] [illegible]

die xxiij Januarii de xxxvij Lo [illegible] cancellat [illegible] del [illegible]

Die xxiij Januarii anno de xxxvij

La [illegible] muller de Joan [illegible] de [illegible] [illegible] [illegible] [illegible] [illegible] [illegible] [illegible] [illegible] [illegible] dit [illegible] obligança [illegible]

Eodem dicto die

[illegible] [illegible] [illegible] de [illegible] [illegible] [illegible] de la [illegible] de [illegible] [illegible] [illegible] [illegible] [illegible] [illegible] de [illegible] [illegible]

368

371

Dem dauem de jun ce passa mensb febrer any mcccc
dos q̃ D' ecebu dapam lapma de dimarts stpra cem
fra imperes Dn Berenguer reg endu nom eprp Valencie
rem segrem

Dempparauos despana canaca fmegar de noble Bern
degeneral gouernador en regne delas daualem depregner
alamagn lepma dela vila calay o aportasen Jahu e dalcaro
Dampnu nob e nr mdes nimparegne en Berenguer reg dels
vila dagueb mant epmador dagnebfred dn Jaume be
reng e dparanta fa dnsu e cadrafa mneb epam rpl
frapada en ma ferm dgubu mnaceb dagreyaa vila pe
remob dsb dnys Volem eb pzdit dc dn enbernat
mnaceb dferred bob fmaregnes dnegeb begardb nm
pcessen dn bernat mnaceb enfer epagar dnsoldadr
epeeb dn fpma eb qui renfaser dreingney fa mers re
sedors gnesseneb nmats dn mnaceb vsa gne nab nm
ferme afpma cab dn fpma dnenfer eb enbabons de
du bu mnaceb cagnam eb nsb dagnecc ganor
mem gne cdn dne eb pmilegiau eparagar dfemm
e cagnat rab e dnegaro dfpma apuntengne rasonen
Enbcem mnd regnem dbagnessem pmesa dcund
rem remey dspera gnobse cdn regnesa sonempn
nesu effaub fmy mana vspa Daual fpsem cre
gnem Dn Berenguer regents dnom depau dec
Reb an nob dsen e manam gne dnumnem begnsb vsps
Cpra arpba rssaue e gne dn enbernat mnaceb eob nsem
cepdan cdra agnes fragada deb beng nobleb e fanyeb gne
e fan empder vne e agradner epdgner agnecer ab nmo
dsb deb rsedors E rendram dnb pdarey e nadb eagell
E dnb nedirb rener ngmdarb agnes epagaren segnt eagm
dar xesey e cab gn dnbnedirs no rendram ngmdarb agell
para nsren pagarb ssan epara algmey hauram pagarb
agneeb gne rener dnran e fer pagarb Oper zb nsram
Bnunay dese cay dreym Hebrer anno d ccc lxxv
Bernardus de Vilar

f 149

f 149

375

f

f

f

f 29 my

~~Hempere de Monapan e Lois Arnal e Agnee lopez marits e procur[ado]rs de ysabel e Berenguer balagueres muller de Agnees de Capan a les avets [illegible] condemnar fera p[er] lo mag[nifi]c senyors sanc [illegible] la [illegible] del rey en lo any M cccc [illegible] e xlij de febrer [illegible] [illegible] condemnar al dit Hempere [illegible] en [illegible]~~

Hempere de Monapan e Lois Arnal e Agnee lopez marits e procuradors de ysabel e Berenguer balagueres mullers de Agnees de Capan al[tr]a demanant lo dit Pere Arnau en lo dit nom [illegible] xxxi [illegible] [illegible] del [illegible] [illegible] aprenen als dits Arnal e Lopez en [illegible] [illegible] [illegible] Andreu [illegible] com [illegible] [illegible] de Agnee Hempere e per los dits Arnal e Lopez fo demanat e lo dit [illegible] [illegible] [illegible] [illegible] e [illegible] [illegible] [illegible] [illegible] [illegible] [illegible] [illegible] [illegible] [illegible] fo demanant [illegible] als dits Arnal e Lopez [illegible] [illegible] de na Berenguera muller de [illegible] Berenguer [illegible] [illegible] [illegible] [illegible] [illegible] [illegible] [illegible] [illegible] [illegible] dit Pere Arnau [illegible] dels dits [illegible] condemna als dits Arnal e Lopez en dits noms [illegible] [illegible] [illegible] [illegible] [illegible] donar e pagar al dit Pere Arnau [illegible] Agnee balagueres [illegible] [illegible] [illegible]

Dimarts [illegible]

Lo mag[nifi]c [illegible] de la [illegible] [illegible] e regiment [illegible] Berenguer fill de [illegible] Berenguer [illegible] procurador de [illegible] dona [illegible] Berenguer [illegible] [illegible] attes [illegible] mag[nifi]c [illegible] [illegible] [illegible] [illegible] e [illegible] [illegible] [illegible] en forma [illegible] procurador de [illegible] dona [illegible] Berenguer e [illegible] procurador de [illegible] Berenguer [illegible] [illegible] [illegible] [illegible] Berenguer e [illegible] [illegible] [illegible] Berenguer [illegible] [illegible] [illegible] [illegible] [illegible] [illegible] [illegible] [illegible] [illegible] en [illegible] [illegible] [illegible] [illegible] Berenguer [illegible] [illegible] [illegible] [illegible] Berenguer [illegible] [illegible] [illegible] [illegible] [illegible] Berenguer e [illegible] [illegible] [illegible] [illegible] [illegible] [illegible] [illegible] [illegible] [illegible] [illegible]

Dimecres a [illegible] de juliol
anno a nativitate Domini [illegible]

[illegible]

[illegible]

[illegible]

Dissabte [illegible] de juliol
anno [illegible] Domini [illegible]

[illegible]

Die [illegible] mensis marcii anno predicto

Lo mag. Jusep Sedera donzell [illegible] rafels [illegible] del [illegible] per [illegible] del tenor seguent [illegible] de abril any de mdlxvii [illegible] Joan [illegible] de [illegible] Joan [illegible] cer [illegible] senor Joan [illegible] de Villena del [illegible] reste donar [illegible] de [illegible] [illegible] Joan [illegible] en [illegible] pagar les dites [illegible] per [illegible] [illegible] delo [illegible] de [illegible] Justam [illegible] [illegible] dit [illegible] de [illegible] [illegible] die [illegible] [illegible] diet cent [illegible] e [illegible] [illegible] del grau

Die dicta

Lo dit mag. Jusep Justam [illegible] miquel [illegible] [illegible] Joan [illegible] de [illegible] dels [illegible] de [illegible] [illegible] del dit [illegible] de [illegible] dit Joan [illegible] [illegible] [illegible] dit [illegible] [illegible] de [illegible] [illegible] del grau

~~Die xviii mensis marcii anno a nativitate domini mdlxvii~~

~~Lo mag. [illegible] de [illegible] [illegible] [illegible] de [illegible] [illegible]~~

die ejusdem anno et loco

Item eyrco maior debet xl sexmaiorum solvendos et persolvendos apud Carnotum in festo sancti Andree proxime ventur de quibus xl sexmaiorum dictus Johannes de Vernolio debet habere unum sextarium frumenti ad mensuram Carnotensem

die ejusdem anno et loco

Item dictus Johannes de Vernolio debet xl sexmaiorum solvendos et persolvendos apud Carnotum in festo sancti Andree proxime venturo de quibus xl sexmaiorum dictus Johannes de Vernolio debet habere unum sextarium frumenti ad mensuram Carnotensem

die ejusdem anno et loco

Item dictus Johannes de Vernolio debet xl sexmaiorum solvendos et persolvendos apud Carnotum in festo sancti Andree proxime venturo de quibus xl sexmaiorum dictus Johannes de Vernolio debet habere unum sextarium frumenti ad mensuram Carnotensem

Die xx augusti anno
a nativitate domini mdlxxxx°

Lo magnifich justicia sedent etc. havent deposant de
magister anguini silvestre e josep clavez de
[illegible] e lo dit joan colomya menor de los
pors [illegible] de [illegible] vist lo processo feu
per lo dit colomya contra lo dit [illegible]
colomya [illegible] en [illegible] dona e [illegible]
[illegible] de bono [illegible] in [illegible]
silvestre [illegible] modificacio de lo
dit silvestre [illegible] [illegible]
[illegible] [illegible] [illegible] [illegible]
al dit colomya [illegible] e fer dit [illegible]
del [illegible] [illegible] [illegible]
[illegible] de bono [illegible] modificacio
de lo dit clavez [illegible] [illegible]
[illegible]

Dicto die

Lo magnifich justicia sedent etc. havent deposant de
[illegible] [illegible] de [illegible] [illegible]
del dit [illegible] de [illegible] joan
[illegible] fill de joan [illegible] defenent vist
los testimonis [illegible] [illegible]
[illegible] conseller de son ordinari assessor
[illegible] de lo dit joan [illegible] de [illegible]
per la depposicio dels dits testimonis e per los [illegible]
de dit [illegible] e son [illegible] de pagar les pensions
del [illegible] [illegible] a joan [illegible]
[illegible] al dit joan [illegible] fill de
joan [illegible] [illegible] de [illegible]
les pensions [illegible] e [illegible] de dit [illegible]
e de [illegible] de lo dit [illegible]
[illegible] al dit joan [illegible]
[illegible] [illegible] [illegible] del [illegible] dit
[illegible] de [illegible] de lo dit [illegible]
lo dit [illegible] [illegible]
de [illegible] [illegible] del [illegible]

385

Die xxm mensis augusti
anno quo supra

Lo noble Loys Jehan de Rye dit Flotte escuier seigneur
dudit lieu Conseiller et chambellan de monseigneur le duc
de Bourgongne et son bailli de Charolois, pour lui et en
son nom d'une part, et Jehan Bonnet, bourgois de la
ville de Chalon sur Saone, pour lui et en son nom d'autre
part, ont fait et font les traictiez, appointemens et accords
qui ensuivent.

Premierement, comme ledit Jehan Bonnet ait
puis aucun temps en ça fait faire et construire en
sa maison, size en la rue de la Juifverie, devant
l'ostel de la Rose, une grande salle, chambres,
garde robes, galeries et autres edifices, et pour
ce faire ait fait faire grans fondemens, caves et
autres choses, lesquelles il a intencion de faire
parfaire et accomplir, et pour ce faire ait fait
marchié à plusieurs ouvriers, tant maçons, tail-
leurs de pierres, charpentiers, couvreurs, ver-
riers, huchiers, menuisiers, paintres, ymagiers,
tuyliers, carriers, que autres, pour faire et
parfaire lesdis edifices, ainsi que plus à plain
est contenu et declairié ès marchiez sur ce faiz
entre lesdis ouvriers et ledit Jehan Bonnet,
lequel, pour ce faire, ait fait faire grant
nombre de pierres de taille, de bois, de tuille,
de carreaux, de verrières, de fer, de plomb et
autres choses, et pour ce faire ait fait grans
frais et mises, et pour ce faire ait fait faire
plusieurs voitures, tant par terre que par eaue,
et pour ce faire ait fait faire plusieurs journées
de charpentiers, maçons, tailleurs de pierres,
couvreurs, verriers, huchiers, menuisiers,
paintres, ymagiers, tuyliers, carriers, que
autres, pour faire et parfaire lesdis edifices,
ainsi que plus à plain est contenu et declairié
ès marchiez sur ce faiz entre lesdis ouvriers et
ledit Jehan Bonnet, lequel, pour ce faire, ait
fait faire grant nombre de pierres de taille, de
bois, de tuille, de carreaux, de verrières, de
fer, de plomb et autres choses, et pour ce faire
ait fait faire plusieurs voitures, tant par terre
que par eaue, et pour ce faire ait fait faire
plusieurs journées de charpentiers, maçons,
tailleurs de pierres, couvreurs, verriers,
huchiers, menuisiers, paintres, ymagiers,
tuyliers, carriers, que autres,

Die xxvi^a mensis augusti
anno quo supra

Lo noble et puissant seigneur monseigneur le duc
de Bourgongne, conte de Charolois, de Flandres,
d'Artois et de Bourgongne, palatin, seigneur de
Salins et de Malines, d'une part, et Jehan Bonnet,
bourgois de la ville de Chalon sur Saone, pour lui
et en son nom d'autre part, ont fait et font les
traictiez, appointemens et accords qui ensuivent.

Premierement, comme ledit Jehan Bonnet ait
puis aucun temps en ça fait faire et construire en
sa maison, size en la rue de la Juifverie, devant
l'ostel de la Rose, une grande salle, chambres,
garde robes, galeries et autres edifices, et pour
ce faire ait fait faire grans fondemens, caves et
autres choses, lesquelles il a intencion de faire
parfaire et accomplir, et pour ce faire ait fait
marchié à plusieurs ouvriers, tant maçons, tail-
leurs de pierres, charpentiers, couvreurs, ver-
riers, huchiers, menuisiers, paintres, ymagiers,
tuyliers, carriers, que autres, pour faire et
parfaire lesdis edifices, ainsi que plus à plain
est contenu et declairié ès marchiez sur ce faiz
entre lesdis ouvriers et ledit Jehan Bonnet,
lequel, pour ce faire, ait fait faire grant
nombre de pierres de taille, de bois, de tuille,
de carreaux, de verrières, de fer, de plomb et
autres choses, et pour ce faire ait fait faire
plusieurs voitures, tant par terre que par eaue,
et pour ce faire ait fait faire plusieurs journées
de charpentiers, maçons, tailleurs de pierres,
couvreurs, verriers, huchiers, menuisiers,
paintres, ymagiers, tuyliers, carriers, que
autres,

Die dicto

Lesquelx mes dessus nommez, de leurs bons
et certains propres mouvemens, de leurs
science, certaine cognoissance et auctorité
ordinaire, ont ordonné, statué et ordonnent,
statuent et veullent par ces presentes, pour
eulx et leurs hoirs, successeurs et ayans cause
quelxconques, que ledit Jehan Bonnet, ses hoirs
et ayans cause, puissent et leur loise, doresna-
vant, tenir et avoir, en leur dicte maison, size
en la rue de la Juifverie, devant l'ostel de la
Rose, une grande salle, chambres, garde robes,
galeries et autres edifices, et pour ce faire ait
fait faire grans fondemens, caves et autres
choses, lesquelles il a intencion de faire
parfaire et accomplir, et pour ce faire ait fait
marchié à plusieurs ouvriers, tant maçons, tail-
leurs de pierres, charpentiers, couvreurs, ver-
riers, huchiers, menuisiers, paintres, ymagiers,
tuyliers, carriers, que autres, pour faire et
parfaire lesdis edifices, ainsi que plus à plain
est contenu et declairié ès marchiez sur ce faiz
entre lesdis ouvriers et ledit Jehan Bonnet,
lequel, pour ce faire, ait fait faire grant
nombre de pierres de taille, de bois, de tuille,
de carreaux, de verrières, de fer, de plomb et
autres choses, et pour ce faire ait fait faire
plusieurs voitures, tant par terre que par eaue,
et pour ce faire ait fait faire plusieurs journées
de charpentiers, maçons, tailleurs de pierres,
couvreurs, verriers, huchiers, menuisiers,
paintres, ymagiers, tuyliers, carriers, que
autres,

tant per ço quitar dit cens [illegible] e [illegible]
mesions e despeses de que ell [illegible] obliga [illegible]
etc.

Predicta die et anno

Lo magnifich jutge sedent en sa cort [illegible] [illegible]
Joan [illegible] de vna part e Lois de
Corbonell de la part altra [illegible] de ipso
confessio feta per lo dit Lois Corbonell [illegible]
al dit Lois Corbonell [illegible] a pagar al
dit [illegible] Joan [illegible] dins
e dies sots pena del quart

Tercia dicta die

Lo dit magnifich jutge sedent en sa cort de [illegible]
[illegible] al Lois Corbonell de vna part
e Jaume [illegible] fill de Joan [illegible] de ipso
confessio feta per lo dit Jaume [illegible]
al dit Jaume [illegible] a pagar al
dit Lois Corbonell [illegible] dins e dies
[illegible]

Die [illegible] Septembris
anno [illegible]

Lo magnifich jutge sedent en sa cort [illegible]
[illegible] de vna part e Bernat Berenguer
de la part altra [illegible] confessio feta per lo dit B[illegible]
Berenguer [illegible] al dit Bernat Be[illegible]
a pagar al dit [illegible] Jaume [illegible]
[illegible] e aquell [illegible] del [illegible]
[illegible] dins e dies sots
pena del quart

Dicta die

Lo dit magnifich jutge sedent en [illegible] Jaume
[illegible] Frances
[illegible] filla de Joan [illegible] filla de Miquel
[illegible] dit [illegible]

[illegible] ordinacion
[illegible] Jehan Jamejelle [illegible] non ser
[illegible] [illegible] [illegible] [illegible] et
[illegible] [illegible] [illegible] [illegible]

Die [illegible]
[illegible]

[illegible] [illegible] [illegible] [illegible]
[illegible] [illegible] [illegible] [illegible]
[illegible] [illegible] [illegible] [illegible]
[illegible] [illegible] [illegible] [illegible]

[illegible]

[illegible] [illegible] [illegible] [illegible]
[illegible] [illegible] [illegible] [illegible]
[illegible] [illegible] [illegible] [illegible]
[illegible] [illegible] [illegible] [illegible]
[illegible] [illegible] [illegible] [illegible]
[illegible] [illegible] [illegible] [illegible]
[illegible] [illegible] [illegible] [illegible]
[illegible] [illegible] [illegible] [illegible]

[illegible]

[illegible] [illegible] [illegible] [illegible]
[illegible] [illegible] [illegible] [illegible]
[illegible] [illegible] [illegible] [illegible]
[illegible] [illegible] [illegible] [illegible]
[illegible] [illegible] [illegible] [illegible]
[illegible] [illegible] [illegible] [illegible]
[illegible] [illegible] [illegible] [illegible]
[illegible] [illegible] [illegible] [illegible]

[illegible]

[illegible] [illegible] [illegible] [illegible]
[illegible] [illegible] [illegible] [illegible]
[illegible] [illegible] [illegible] [illegible]
[illegible] [illegible] [illegible] [illegible]
[illegible] [illegible] [illegible] [illegible]
[illegible] [illegible] [illegible] [illegible]
[illegible] [illegible] [illegible] [illegible]
[illegible] [illegible] [illegible] [illegible]

[illegible]

[illegible] [illegible] [illegible] [illegible]
[illegible] [illegible] [illegible] [illegible]
[illegible] [illegible] [illegible] [illegible]
[illegible] [illegible] [illegible] [illegible]
[illegible] [illegible] [illegible] [illegible]
[illegible] [illegible] [illegible] [illegible]
[illegible] [illegible] [illegible] [illegible]
[illegible] [illegible] [illegible] [illegible]

Roger dit ytorille [illegible] dies felis capella-
dint e dit [illegible] del gnart

[illegible] die [illegible] septembris
anno predicto

Lo mag. senyora [illegible] regiment [illegible] en [illegible] au
[illegible] condemna [illegible] en [illegible]
[illegible] qu[illegible] [illegible] primer[illegible]
[illegible] de [illegible] agrees [illegible] pagam-
se [illegible]

[illegible]

[illegible] de [illegible]
[illegible] se oblige [illegible] e
[illegible] Joan [illegible] de [illegible] de
[illegible] dint e dies
primer [illegible] obligam [illegible]

[illegible]

[illegible]

Dominus [illegible] del [illegible] de [illegible] dir
vi[illegible] condemnat [illegible] dit
[illegible] e ell
[illegible] [illegible] gue
de [illegible] de L[illegible] que
[illegible]
[illegible] sont [illegible] [illegible]
[illegible] dit [illegible]
[illegible] dit [illegible]
[illegible] [illegible] e s[illegible]
[illegible] [illegible] dit
L[illegible] dint e diet [illegible] del gnart
[illegible]

[illegible] die [illegible] anno

Dominus [illegible] del dit [illegible] con-
[illegible] dit vi-
[illegible] de [illegible] e ell [illegible]

Die vij octobris anno
a nat. do. m d lxxxvij

Lo molt [illegible] sedent [illegible] supplicacio donada per Joan
morney [illegible] de [illegible] e la sua merce
[illegible] de la [illegible] deferent visto la confessio
[illegible] per lo dit [illegible] lo [illegible] del [illegible]
[illegible] any de mdlxxxvi [illegible]
[illegible] Joan [illegible] de vos [illegible] morney [illegible]
[illegible] de [illegible] [illegible] los
[illegible] vos dit [illegible]
morney [illegible] encara
[illegible] e per lo
[illegible] dit [illegible]
dit [illegible] visto la
confessio [illegible] lo dit [illegible]
al dit [illegible] e [illegible] lo
dit Joan morney [illegible] los [illegible]
dits e dict [illegible]

Die [illegible] octobris de mdlxxxvij [illegible] Joan morney [illegible] del dit
[illegible] cancellada [illegible]
testimonis [illegible]
[illegible]

Die [illegible] octobris
de mdlxxxvij

Lo molt [illegible] Joan [illegible] de la [illegible]
[illegible]
[illegible] de [illegible]
[illegible]
[illegible] volem [illegible]
les [illegible] dines
[illegible] de
[illegible]
[illegible] les [illegible]
[illegible] de [illegible] lo dit [illegible]
[illegible] lo [illegible]
les [illegible]
[illegible] lo dit [illegible]
[illegible] del dit [illegible]
[illegible] los [illegible]
[illegible]

391

Die xxvmo dicti

Lo honrat Johan Joy regidor de la vila de Olot ha comanat se obligue en dos dies primers vinents per lo preu de amsa[illegible] Joyes diforens

Die dicto

Lo honrat Joy Joyes de Joan manaut mesatge ha comanat se obligue en dos dies primers vinents per lo preu de [illegible] dels dits dos dies obligamens

Die dicto

Lo honrat cusconsol Joyes ha comanat se obligue en dos dies primers vinents per lo preu de dos florins cinch sous per lo preu de cent [illegible] dels dits dos dies primers vinents obligamens

Die xxviiimo octobris
Anno [illegible]

Lo most honrat Jaume Joyes ha comanat an Francesch Joyes de Joan e an Felip Borello dels dits dos de [illegible] dit com lo dit Felip Borello lo lauor cascun [illegible] de Joan obres [illegible] primers dels dits dos e [illegible] dit Felip Borello no gaues tangnar lo dit [illegible] dit Felip Borello [illegible] dit Felip Borello [illegible] cascun [illegible] dits [illegible] primers vinents [illegible]

+

Die veneris octobris

xxvij

Nos Ramon Reyxach vicecomes volumptariamente se obligo
et constituesco per fiador de Mercader de
dicta vila de Perpiny, de pagar dar et restituir et fer
pagar dar et restituir a Mossen Pere Joan Vilaragut
et Ramon Joan Vilaragut germans et hereus
dius dentats primer vinents obligant nos

Die veneris xxvij octobris

Ego Ramon Reyxach vicecomes volumptariamente me obligo
et constituesco per fiador de Mercader de dicta vila
et vull et consenteix que si dit Mercader
dins dentats primer vinents

+

Al dia dromi volles exposicione a dergun
Al dia med sisene qui e dinz dis done esqui
Al dia dichpt volles ceremyas p. testes roba
endia generajos dius dict sposicions adqun

Die veneris xxiij mensis
Octobris anno

Lomes upp de adjpt vjes sidendo ujs hyyt deporan
co dobinde desparo oce gi dervno dqui e con
bancostello del derado delagun defenen vjso
bo ostiosa e la dita pt costello e anez e
fidt lagodo roso del dit burdo endegun
Al dit eng con costello qui endona e loyz
el dia dict ceremyas del lagran dels ostjades
ogrello ha vengut loyado dpit e dict jurez
dplarions

Die veneris xxiij mensis
anno dñi xlo d. ceremyas

Lomes enbmi qan desamordigpt dclavjes de
alvy sidendo pteribamli ujs hyyt deporanco
mandunpor jdcandos devbagen e can lajt
costello dedos ostjnavelo ujso dqui degimt
costello del dit Alexan del miguel costello
dlagran vjsto vjsoto d endos e dichy
gimt costello de cabo Arias ujso endengos ofan
sangre de cas cenjol de mol granyo dist an
oyelt vnlo dit Alexos etodjans endit ujs dedi
mol granyo et yet o dan dqui tos vos
denegun o dit Cajol costello endit nom que
dit e dits ejecutjagran la dit o Alexos
de dit jurat obligan de dit cabo de mol
granyo dist ujso (illegible) do pendes dqui dit
e dit jurat del gran

Die veneris xxiij mensis
do anno

Lomes upp de adendo hyyt deporanco an
salmedes jurat de vno qui can miguel ujso
de vjs dequn dela defanen vjsoto

394

rofessio fero y lo dit mignel jolio demee
al dit jolnador. jo do dit creedor despo
de que de la condempna al dit mignel
jolio que cedan a favor al dit jolnador
jo do los dits creedors dins dendies jorgans
del gross jolrigt de fetxiorib

Die ecclam nonebris
anno Lo decem°

med grilla bo jolls corber do mmaniarum se obligo
endenar e favor e christ de las penas mercades
vsqum do cendem e de greel/o del ginnjol de grell
ompte dms e mes dict groet dilarions

Dito die

Lo mes enclijt joan al amas dipt: delavies de alos
dorjts degrandes en jolls de dit groet degrandes
en jolls corer debre que colrs cusen ansi
mo/ghi del en nom de qu dels dehg desmpose
darbis mo/gnir de fenem vjo la rebelio
fero la dit ansiot mo/gnit coll rol del
mes segnes dist jolrit dels mo del dit jolrigt
legnel del de jolrigt vjo dmio mo/gnir de
obra de cmar gmer e bat jolrigt dores de
jolrigt dels circes del gnelt regnd e jolrigt
ens onle med jolrer del cmjol de mos dolo
tzer y lels gnelt dits cmjol gmer de jolrigt
jolrigt dores de jolrigt gmer dmers rond enjolrigt
al dit ansistem mo/gnir mo/ enclin nom gne dins
fend ies gmer dmers de jolrigt dits cmjol enjolrigt
dels rol jolrigt jolrigt dict

Dien de cambiranno
Die [illegible] decem°

Dantmb jol enrio del mes Co. Ljrnes de jolrigt
del vil de bay jolrigt mes mo/gnit ch
vignel de jolrigt e dmio ny del dit dien dit
de cmjol gnelles dits jolrigt dmers dan enjolrigt gno
rol enmarles an jolrigt jolrigt e mes jolrigt
dendo de cmjol de jolrigt dels bestiz cogn del
jolrigt e jolrigt jolrigt y rolgnend cmjol dmers
jolrigt rol dels jolrigt gnes enclin jolrigt del jolrigt

p Ljrnes

clo dit lo senyor regent [illegible] per les dites
gracies [illegible] dit regent
[illegible]
[illegible] dit [illegible]
[illegible] dit [illegible]
[illegible] dit [illegible] de [illegible]
[illegible]

Die quarto decembris
anno [illegible]

Los mag[nifich]s lo senyor [illegible] per [illegible] de
[illegible] en dit [illegible] [illegible] Joan
[illegible] Joan Navarro de [illegible] [illegible]
[illegible] lo dit Joan Navarro [illegible] de
aquell [illegible]
dit Navarro [illegible]
[illegible]
[illegible] de [illegible]
de [illegible]
[illegible] dit [illegible]

Die viij decembris
anno predicto

Los mag[nifich]s [illegible]
[illegible] Obon [illegible]
[illegible] de [illegible]
[illegible] lo dit [illegible]
[illegible]
[illegible] Obon [illegible]
dels dit [illegible]
[illegible] dit [illegible]
[illegible]
[illegible] de [illegible]
[illegible] Joan Obon [illegible]
[illegible] lo dit [illegible]
[illegible]
[illegible] lo dit [illegible]
[illegible] dels [illegible]
[illegible]
[illegible]
del dit [illegible]
[illegible] de

397

Die veneris [illegible]
[illegible]

[illegible]

[illegible]

398

399

401

454

455

H56

H57

1159

H60

[illegible]

Postmodum eodem die Juisch cum Jamonij uxore
[illegible] mea mignel [illegible] Jamonij et
[illegible] Jamonij et
[illegible] Jamonij et
[illegible] Jamonij et

Consegremes dos die Juisch cum Jamonij cum mongo
[illegible]

463

+

Joha ferrada [illegible] & [illegible] Joha pescador

[illegible] Anno [illegible] die [illegible] marcii [illegible] [illegible] Joha [illegible] [illegible] [illegible] [illegible] [illegible] de la [illegible] [illegible] [illegible] [illegible] Joha [illegible] de la [illegible] [illegible] de [illegible] [illegible] [illegible] [illegible] [illegible]

[illegible]

xvj Johannes Soda Miravall ⟨contra⟩ Josephi Segura & Geroni Gisbert

Anno a nat. dni Mdxxxxiiij die viij januarij [illegible] [illegible] alo [illegible] dela [illegible] [illegible] [illegible] magnifich en Johan

p(er) [illegible] Soda Miravall [illegible] [illegible] [illegible] [illegible] [illegible] [illegible] [illegible] [illegible] [illegible] [illegible] [illegible] [illegible] [illegible] [illegible] [illegible] [illegible] Josep Segura [illegible] & Geroni Gisbert [illegible]

[illegible] [illegible] [illegible] [illegible] Segura & [illegible] [illegible] [illegible] [illegible] Gisbert [illegible]

Spedat. [illegible] Postmodum vero die [illegible] [illegible] xviij januarij anno predicto

Spedat [illegible] Consequenter vero die [illegible] [illegible] xvj febroarij anno predicto

[illegible] Die [illegible] [illegible] xvij febroarij anno predicto [illegible] [illegible] [illegible] Segura [illegible] [illegible] [illegible] [illegible] [illegible] [illegible]

[illegible]

offerra de bens mobles e semouents de dits deutes

1475

offens pe micolles Sg ·bernat micolles

Sit anno a nat dñi Xpi de cccxlvij die ve. lune
ginis ens Januarii damanel presentis del
mes en libi[illegible] anno a nat dñi
dictavit dcolg[illegible] ens en[illegible] micolles
fill deyga dcolgram dein dis ovens
em Johannis sus essat rebudengun
en bernat micolles del[illegible] vil cusona
[illegible] ella it ge sumbit ungum de cano
[illegible] ogues[illegible] ungar cuso de ell
bernat micolles en libi[illegible] dco con sot[illegible] dan
de cxv de octubre d cccxlv cxc sob[illegible] bert
nob[illegible] del dit bernat micolles G ju
sob offens de ramo sob dcolg con bern
del dit bernat micolles G sob
[illegible] sob[illegible] ungs sans lodamans dis ginabastian
[illegible] micolles Car sia ungum[illegible] del dit bernat
micolles G del dit dimat micolles

Loco die Jouis vi[illegible] ginis ungues
dis a bucno ogues dimat
Lues micolles del sob
dno offens G dis bernat micolles
dis grauo rej

Vendo

Post nonam vero die Jouis xxv mensis Januarii anno
[illegible] cccxlvij de mes emanch del mes Jouis
Jstamage micolles cnat del lloc[illegible]
[illegible] fecio vendo de tauc ols quants bosps
ungs dis bernat micolles ung sob cnt de bernat
micolles vt ungum quas dis bernat micolles
li ben descodat[illegible] quod dis
dom micolles dis ad de ung nouo aspt
tanto cnato el dit mes Jouis dno
vendo de ocj[illegible] el dit bernat micolles

die [illegible]
vendo del dit bernat micolles lo qual dia
so ung Jouis dno offens bernat micolles

476

esq Johosno canseller & Janor corone menor

Sit manor dñi Xpi de xxxvbm die vero Junij xpi
Januarij le mot enleit vos de Janor Johosno
de Tarbio destroy Instans Cregnier le seud
enfob osno canseller Sore de dio vilo logut
Sore dels conseilers Sino dij emano an
mori bono mi sarge de Sno vno dato Sent
mes an Janor corone menor de dio vilo egre
ej dane manor esq eid en dist Cregnier dñi
dot gralt dane espose le dit Cregnier emp
dege de demes Sino pol enlot gnet es
esser obligat en libret de lo vno Sol crandon
de x de tembre any xxd corrib pero e
messions

mori bona retulit dicto die

Consegnier vero die Junij xxj februarij de ceron
Januam loco Sup enioy

Post mod vero die Lunij xxij februarij
Tallio gradus

Die martis xxij februarij Salagna
Die veneris xxv. dicti mensis februarij Salagna
Die lune xxviij dicti mensis februarij Salagna
Die veneris primo die marcij Salagna

Jamor mj rollet en
cer nom

Bernat mj rollet

v

Sit manifestum quod X° die mensis decembris anno
domini millesimo trecentesimo octuagesimo primo
Johannes Daniel presentis dicti loci
mistralie dicte baronie mirabilis et pro
mistralle regente dictam baroniam de
Lo et Sermet dicti loci pro anno presenti
clam et confessus fuit se habere mistralle
dicte baronie de bladis pro se gramejar de
certis terris dicte jurisdictionis et baronie
Sermani de quibus dicitur regnerium Lo[illegible]
de Lo[illegible] de quibus dictus Bernat mistralle
et de eis pro se et suis successoribus dicte
mistralie gramejar se exhibet Bernat
mistralle de gramejar de exhibet
Bernat Sermo de quibus dicitur regnerius
Granyer de Lo[illegible] de quibus dictus
Bernat mistralle in dicto gradu gramejandi
et ejus successores habere debet dicto
pro festo solandorum de e de octobre
de quibus dictus [illegible] xii denarios
et ejus successores habere debet dicto
pro festo solandorum de e de octobre
de quibus dictus [illegible] xii denarios
et ejus successores habere debet dicto
pro festo solandorum de e de octobre

[illegible] mistralle [illegible]

[illegible] mistralle

Consegramus vero dicto Johanni mistralle
[illegible]

[illegible] mistralle [illegible]

479

anthoni gimer — Lucie Bolagues filhe de [illegible]

Anno anativitate domini M° V° xxxviij die vero [illegible] mensis Iohannis loms [illegible] delaviande de loy [illegible] instante [illegible] lo honz [illegible] de anthoni gimer loquel [illegible] de lo cort de [illegible] dite [illegible] en mariage [illegible] Lucie Bolagues filh de [illegible] de lo [illegible] donna [illegible] de [illegible] de seze livres [illegible] et [illegible] ditz [illegible] de [illegible] de [illegible] lo dit [illegible] de [illegible] lo dit [illegible] de [illegible] lo [illegible] de octubre [illegible] mariage [illegible]

[illegible]

Postmodum vero die martis [illegible] febroarii anno [illegible] davant la presencia del dit [illegible] los [illegible]

[illegible]

Consequenter vero die [illegible] anno [illegible] en la presencia del dit [illegible] los [illegible]

[illegible]

Die [illegible] anno [illegible] [illegible] presentes [illegible]

480

Fet — miquel viloplano e pegorio — anthoni gimez in certo nomine

Anno a nat. dni MDXXXVIII die vero jovis [illegible] mensis januarii. Davant la presencia del mossen Luis Joan Alfamora notari justicia de la vila de [illegible] comparegueren los honorables pegorio e miquel viloplano foret de dita vila dient e proposant que fet
Fet — fets e [illegible] lo [illegible] an anthoni gimez [illegible] de dita vila [illegible] assignar de la [illegible] senyor [illegible] de [illegible] mercader de granjes [illegible] e lo dit pegorio
de [illegible] e lo dit miquel viloplano los granjers de [illegible] e de [illegible] granjeros et [illegible] en [illegible] et [illegible] [illegible] colonos
de [illegible] dret [illegible] [illegible] manera
~~de dits granjers~~ [illegible] de e dret [illegible] demanant
[illegible] donat [illegible] los [illegible] e [illegible]
donar [illegible] lo dit regiment [illegible] lo
granjers [illegible] [illegible]
de lo dit justicia.

[illegible]

Fet — Consequenter vero die jovis [illegible] mensis februarii anno a nat. dni MDXXXVIII davant la presencia del mossen justicia [illegible] comparegueren los honorables pegorio e miquel viloplano foret de dita vila dient de proposant [illegible] los [illegible] dret demanant [illegible] donar e offerir [illegible] anthoni gimez en dit nom de dita vila [illegible] e [illegible] manera dona [illegible] en la [illegible] dit nom e [illegible] fet offerir [illegible] ent [illegible] del dit anthoni gimez en dit nom requerin dit offerent [illegible] e [illegible] dit anthoni gimez en dit nom.
E lo dit mossen justicia [illegible] dit offerir [illegible] dita del dit anthoni gimez [illegible] de la presencia del dit mossen justicia [illegible] en dit nom [illegible] dita [illegible].

482

Vide [illegible] — E dita die los dits regidors [illegible]
fet — fet offerir de [illegible] [illegible]

andreu bosch — gimi gonsalbes

Anno a nat. dni. M° cccc° viii die veneris intitulata [illegible]
vi februarii [illegible] justicia de la dita vila [illegible]
guiem [illegible] en andreu bosch de la dita vila lo qual
[illegible] de la cort [illegible] en [illegible]
[illegible] bono [illegible] del dit [illegible]
[illegible] en gimi gonsalbes de la dita vila [illegible]
[illegible] de [illegible] de l [illegible] e de la
[illegible] de [illegible] del primer [illegible]
[illegible] [illegible] [illegible]
[illegible] [illegible] de decembre
[illegible]

Fer

1486

Lo procuraire de Sant Agosti de Alby — 67 — Joan Moncer maior filh de Joan

A viii de mars l'an m d lxviii davant [illegible] juge [illegible] [illegible] Joan [illegible] de la viala de Alby [illegible] [illegible] lo procuraire del monastier [illegible] de Sant Agosti de la ciutat de Alby [illegible] de la garita [illegible] de [illegible] [illegible] maior [illegible] [illegible] personalment [illegible] Joan Moncer maior filh de Joan [illegible] [illegible] [illegible] de [illegible] de l'an m d lxviii [illegible] [illegible] de [illegible] de [illegible] de [illegible] de [illegible] de desembre [illegible] [illegible] [illegible] [illegible] de [illegible] en

F. cl

[illegible] [illegible] relevo a viii de [illegible]

Pere. mralles

Bndmralles

regnire rerosfins

[illegible] Bolognes fille [illegible]

Die xxx mensis [illegible] vero die Jovis [illegible] octobris anno [illegible]
[illegible] en
[illegible] Bolognes [illegible] de [illegible]
[illegible]

[illegible] de [illegible] o [illegible]
[illegible] de [illegible]
[illegible] de [illegible]
[illegible] e
[illegible]
[illegible] de [illegible]
[illegible] de [illegible] Bolognes fill [illegible]
[illegible]
de agnell [illegible]
[illegible] de [illegible]
agnell [illegible]
[illegible] demande [illegible]
[illegible] de agnell [illegible]
[illegible]
[illegible] de [illegible]
de agnell [illegible]
[illegible]
[illegible] de mort [illegible] de [illegible]
[illegible] let [illegible]
[illegible]
[illegible]

Die [illegible] vero die Jovis

197 mraenlasegnes nas

A magnifica Justiça

Jurisma

Primera

500

offerandes nobles absentes

504

509

Joan sorda regidor y dona ysabel marzana ... lorb aznar

Beatriu berenguer — andreu gilbert — [illegible] gilbert

Anno a nativitate domini M D xxx viiij die vero intitulato Juny xxx
et hec in manu mei notarii apud locum en lo [illegible] de la Ramera
jussu na de cerbello de Albi [illegible] e regimine la dona na
Beatriu berenguer viuda muller q[uondam] den Lois berenguer de dit
loch [illegible] de carrera de [illegible] hora de la semana an andreu
deposa [illegible] de cassanon que [illegible] personalment en
andreu gilbert fill den [illegible] e en [illegible] gilbert fill de
agnes de la mare [illegible] que simul et in solidum los dinemes
dels [illegible] de gener [illegible] anc [illegible] de cassanon [illegible] rasso de agnes
[illegible] en dit [illegible] fors [illegible]
[illegible] al · de gener any · M D xxx viij · [illegible]

[illegible] deposa [illegible] relanso [illegible]

andreb dposa mssatge zelano dn dro

519

520

fagecornedor quidegnes 6 liures als dits deutors y successors [illegible] durenes [illegible] en [illegible] de un 6 [illegible] compraren [illegible] dels quals mes e [illegible] veure servenda dels dits olmars [illegible] officis [illegible] juzenim [illegible] los dits olmars per los [illegible] primmars de la dita taula e de prengueren [illegible] nesforn relaxo [illegible]

relaxo

p^a q^a ...

Lo qual dit [illegible] cornedor respont [illegible] de [illegible] canar [illegible] fon [illegible] dir relaxo [illegible] als dits deutors [illegible] fent relaxo [illegible] dits olmars per los [illegible] primmars de la dita taula en lo [illegible] mes [illegible] de [illegible] quey ha dit [illegible] Cosme Valor

[illegible]

1 9^a

p^a q^a ...

Insuper vero die [illegible] januarii mensis [illegible] anno [illegible] D^o ccc [illegible] la dita mag^a [illegible] compares lo dit [illegible] Cosme Valor [illegible] en lo dit non [illegible] dit 6 [illegible] capmmera [illegible] als dits pere moncer [illegible] de pere capelle [illegible] pels [illegible] dits olmars de [illegible] [illegible] regnum [illegible] de [illegible] [illegible]

prorogaro

p^a q^a ...

E la dita mag^a [illegible] dit 6 [illegible] mana [illegible] de [illegible] manar [illegible] [illegible] de [illegible] p[er] dir que [illegible] de [illegible] mes [illegible] dir [illegible] 6 compraren [illegible] mes de [illegible] del qual [illegible] e mana [illegible] cornedor [illegible] mas als dits pere moncer [illegible] servenda dels dits olmars [illegible] officis [illegible] interim [illegible] los dits olmars pels [illegible] primmars de la dita taula de [illegible] relaxo [illegible]

relaxo

p^a q^a ...

Lo qual dit [illegible] cornedor respont [illegible] mes [illegible] canar [illegible] fon relaxo [illegible] als dits deutors [illegible] manar [illegible] fon relaxo [illegible] dits olmars pels [illegible] primmars de la dita taula de [illegible] en lo qual [illegible] quey ha dit [illegible] Cosme Valor [illegible]

[illegible]

p^a q^a ...

Demum vero die [illegible] mensis [illegible] anno [illegible] de [illegible] la mag^a [illegible] de [illegible] compares lo dit [illegible] Cosme Valor en lo dit nom [illegible] dit 6 [illegible] als dits deutors [illegible] y als [illegible] y [illegible] dels dits olmars [illegible] [illegible]

Item die [illegible] de [illegible] dicti [illegible] ... [illegible]

prorogaro — [illegible] — Andreu [illegible] ... [illegible]

— [illegible]

relaxo — Bogaal [illegible] ... [illegible]

... [illegible]

... [illegible]

prorogaro — Item [illegible] ... [illegible]

... [illegible]

prorogaro — Subsequenter vero die [illegible] xxx septembris [illegible] ... [illegible]

prorogaro — Item dicto die [illegible] ... [illegible]

Regres de l'[illegible] — Die xviij januarij anno [illegible] xxxviij [illegible] ... [illegible] ... [illegible]

526

Dñs Lo promotor dñs Gaspar depingmolen
agost dealcoy

Anno a nat dñi m d xxxvi dñs vero dñus pp
vbm̃ mensib̃ mii 4 mar̃ cuius dat̃ram ora pñs
d'abbt dealcoy fuisse dregnacen vsq̃ ind ex̃ame preb
promotor dñs fr̃ mr̃ fratres dc̃ monestir eiusdem dñs
agost dcoa vita dealcoy p̃ bonis dcti moñste dñe c
nama m andreb dposa mr̃ sarge dcastnaren Gualaperss
naturem am Gaspar depingmolen de dca vita egnes
dne mr̃ eccl dcdcb̃ p̃ma sabaci sens p̃sns d
crescentius dgnauritan de l dcr̃ssny zeyalb de
val Gaffirma eod dgnus dcti moñste eiusdem de
quant pagnes pr̃ssatis Gfirmandis dno dcnis sancto
Gaspar dcalm̃ dcr̃dny p̃sic mr̃ssnus dcnys rass de
agnetes dcr̃ssny ren

andreb posa mr̃ssarge. relato dcti dne

Dñs Consequenter dcus dñs p̃sid̃ens angr̃ssiam
dcr̃ssny

Dñs Deposito dcus dñs p̃sid̃ens angr̃si dcorum
dominorum p̃sencium

Dñs

lo promador de fama
agost dalcoy

Cabeçe arreyna

Anno a natiu dñi m dccclxv die vero veneris hora vesperarum mensis maii in loco consulatus ville alcoyi
coram discretis Johanne Ferrando et Johanne Sanz de Alcoy
jurats et regentibus locum dicte ville personaliter constitutis
Andreus Pastor de Alcoy et Johannes Ferrando de eadem
villa dicentes dictum dñm et manu andreu deposa un
ferge dargenter et bigapersonal meum an Cabeçe arreyna
de mur vell et gruesa pleni dalnes cccxxxvi cahiz
mur et de dendres en dejnau dcccxlv realvelles et
assumodes de sub abrubuisse conem de capaço de xij
degrembles paster dcccxv m dccclxv pus emeyans
super rep dicte dcccxlv

andreu pastor mustarge recone arreb.

535

Lo prior de sant agosti de valencia

pere [illegible] chamacan

A [illegible] de juny [illegible] [illegible]

andres [illegible] [illegible] [illegible] chamacan

541

Rey

Lo procurador desta
ciudad de Calatayud

Cedula de exclusion. ray
breve.

Andres ximenez donzell de Calatayud dize q̃ como sea
mucho tiempo q̃ los vezinos de la dicha ciudad ayan
visto el dicho proceso y pleyto q̃ ha pendido y pende
entre la dicha ciudad de Calatayud y el dicho Andres
ximenez sobre la dicha escriuania y sobre ello ayan
dado sus votos y sentencias definitiuas en grado de
reuista segun q̃ todo mas largamente consta por el
dicho proceso y pleyto y porq̃ el dicho Andres ximenez
teme q̃ los dichos vezinos de la dicha ciudad de Calatayud
le quieren hazer algun agrauio en la dicha escriuania
y sobre ello le quieren hazer algunas molestias y
vexaciones en su persona y bienes y para euitar
los dichos agrauios y molestias y vexaciones
Suplica a vuestra magestad le mande dar
su carta de exclusion para q̃ los dichos vezinos
de la dicha ciudad de Calatayud ni alguno dellos
no puedan ser alcaldes ni jurados ni consellers
ni otros officiales algunos de la dicha ciudad
ni de su tierra y juredicion durante el tiempo
q̃ la dicha escriuania le fuere tenida y
occupada por el dicho Andres ximenez
y q̃ en ello reciuira merced

Fiat de dos reales la carta de exclusion de
dos reales

Andres ximenez donzell. relato de la

[illegible] agen[illegible] [illegible] Jamme sempere alts bi-
dalgy lagner

[illegible] mo mayz dnny r d ccclxxv die vero vltimo Jnsp
xxv mensis Jnnij Ymagj entrad sndalamoza Jn pnos
dcabalo dudgy pstante requiem en Jamme Jrees
pnsr dcabalo fuit ex monesterio ebrem dfunc
agen dcabalo dudgy per vnum de nunc dfuncty
latore mand an andreb depsor mssatge dcgmacon
Ciuge personalment an Jamme sempere alts bilagner
dcdm vlbe Cgmcj dnum mil ccc xl andreb ex dgmen
tum de vltimy testb Cfessum est ead cadgnt dcm
cdm monesterio ebrem dcbpago de dmbo pcessdc
anny r d ccclxxv fnd emfsionb Jtong rats dlagneeb
vltimy testb

andreb pga mssatge relatu acch dcm

Deposit vero die Jouis cum argent ammo gno
[illegible] d anno[illegible] [illegible]

Dsequenti die Jouis ccc argent ammo
[illegible] d anno[illegible] [illegible]

Die v[illegible] [illegible] [illegible] Jamme [illegible] ansolo
primo [illegible] Die vj [illegible] d ccclxxv Jamme [illegible]
andria no ansolo [illegible] Die [illegible] [illegible]
me[illegible] andrium ansolo [illegible] Die vij [illegible]
tembris Jamme [illegible] ansolo [illegible] Die viij [illegible]
[illegible]

544

Dey

[illegible] degarcagesh [illegible] [illegible]
dealey [illegible]

Anuaneg dumm[illegible] reegsmo de ceesbuy: dueveo
neubgnpeey mesh[illegible] Juny dealey ar [illegible]
gnsmoo Reabeo dealey pysam e regmeen en[illegible]
p 197 Preebpraf deebk[illegible] fsaeb de mone[illegible] Coneeo degar
agesh dealey perbnpe. Reaeaeo desfgnmo dreemo
no an andreb posa mssage degaeaeon. Ueyapesamel
ment ar [illegible] e an gynee perez freedean
fsaeb e deeveeoeobe e gnesmmt eshgoleon eobdone mes
esh oeden dreb ep degnaeeaeon de [illegible] my reeb oeby
e affemoo eob degneb aldn monaeoe e coneen declapt
gideshnyn de agesh pogfgar deamy a deeoeby pbid cone.
gsnb dfsnper reeb degneeb [illegible] my oeb

a

andreb posa mssage. reeaeo e[illegible]

Felip Castello — Ihs — Joan Pellicer

Anno a nat. dni [illegible] die vero [illegible] mensis Julij [illegible] Joan Alvarez [illegible] de Granada
[illegible] en Felip Castello
[illegible] en Andreu Pons [illegible]
[illegible] en Joan Pellicer [illegible]
[illegible] de [illegible] en los
[illegible]
[illegible]
[illegible]

Andreu Pons [illegible]

f. 191 Deinde vero die [illegible] anno quo supra
dat [illegible] presentavit

fe 3 Subsequenter vero die [illegible] octobris [illegible]
presentavit [illegible]

f. 193 Die xxv octobris anno predicto felip castello [illegible]
[illegible]

f. 195 Die xxviii octobris [illegible] felip castello [illegible]
[illegible]

548

549

551

550

Seguna ma de ꝛeꝛgamsle manamentꝭ exꝓ
del magmfꝛ enlꝛbꝛoan alramora fnstra
decabilade calroy dekany M. D. xxxbuj:

d. xꝓj

Any Mꝛ. D. xxxbuj°

(fua lꝛ) ..uj ma ayeee
... de ... delaye Geuyde
... Kldeeckꝛ gmeyde
...fmꝛ gmalaoyme

543

Berthomeu Sempere curer nom [illegible] Gaspar de pugmolto e [illegible] Jaume

[illegible]

Anno a nat. domini M D xxxviij die vero intitulata jovis xxiij mensis july [illegible] magnifich en Luis Joan Alcamora [illegible] de la ciutat de Oriola [illegible] en Joan Sempere [illegible] procurador de [illegible] en Berthomeu Sempere [illegible] magnifichs jurats de la dita ciutat de Oriola [illegible]

p. [illegible]

[illegible]

[illegible]

Lo qual dit [illegible]

[illegible]

544

ysaber sempere G Bernat roregrossa

Sit mo anarp dudey Dexxebey dreberosimossma
angyr lomarg Irtera Irtam e regnitem bsanaempere
arnyna free denstmb hedriabito promador delasmor
nay saber sempere bona mmeer dengrquesempere de
driabita pbrim declarana desrgsma dre mana an
andreb depposa mssarge delasnavi grebagerpersnalmen
an bernat roregrossa dedrbobito egne edmarmes ecs
dendres Irsmmasolitaecs degramnar dmapam de
vnursona lmradengsta regals delas degnedb dzeure
pmrpal e dealmapam de rxesmsvmb my degnb
besnerecssb depgneb pssstedbsmner enb dzordsmer
enb pmssser dealy pmd ar d eedbm e deesmcredz
dnr degnedr fmodbia dealsolemb delec dreberogsb
pcneb e mssorb salmg Irsmpmdre dsmy rasdagneeb
ertgsb e dnenb ne roregrossa enmdeer deagnee
nssbsben dzure an eygnee balagner depren delmor
vmya e dugnee mpraten agneedes dnar epagar pzme
reter en rer mmmb apssam e Imem respdrenpsnero
eeeb & se pzender rasmmary enlasesor dsanbsonb sorb
rereb pneb ab mmpmbbre ecs ey redrdap enpere mago
rumon aeedmy dealmal dealy nd dor deagnal ydeeb
nreb esp

andreb depposa mssarge relars dr dia

Dein capsbe en dia Imisb dñi mcclxxxx de eccrum
danaelo gresenipsen ergnal spe eccgno zgs

+ die dmj mensis decembris
p̃ bernardum grosso
p̃ceptorem

Joangironet

Loismellos fill de simis

Lmo anno d̄ñi Mo ccc xxxvm die veneris
vij mesis aprilis Comparuit Joan Gil
mayo Justi de la vila de Olot Joannes Regnj
ver & Johannes cus Joangiro net Comedor de lo
dit vila Cognat Johannes de lo Cano degent
loci dicte vile emāo an mon̄j de posse mi sage
de loco ubi dicitur Gual ffil net mer an Loismellos
fill de simis Joffos dela dit vila Cgnat dones
manamis est degrauiat de noranta Cinc et
gnoues sol vj den Cens solvs just anue est
grōlt bolle mo effectj deputet dela cap
de serra Joan de simis & posse Carry ffus &
Joffo de gualles & Laurent mig gnes
agraell Cj confessa deuee de Cens redudo
fiancet Joan Gil nots & de sequenbre dny
Mo ccc lx Cgruell dones Cesar Cj gnere
cuezmimis Joffos fabri just & ver &
mansionis

Mon̄j dicte Joffos retulit Comyssi dñi

Consequenter vero die jnsti vij mesis aprilis anno quo
supra dominus Gresnio Del mos Locumtenens dispos
Bajulie de Olot comparuit Locumtenens in pariet
diem degrauato & cum Cat xx dies Del mandat est do
nari an Loismellos fill de simis dicte Loc gruell &
gruell de ngr oldir regnier degramjor en lo dit mo
dramer et demanat fieri offart emes greg o offerio
de ordell dit mos justi restat Cert mo Cat
de gruells regnerius & pelendens en Cginjmo Cuj re
Camerario debent fier offerio de restat Cert mo Cat
de menors dell dit fill de simis mellos Cat gruell
regnerio fossa ut supra & mandato

Cle dit Locumtenens del mos bajulo dit regnerio Cle
dit pangirones fuer dell Robio ogrello fidejuss
Cle nel assessoris Cuj re debent dell Cent mo Cat
dele dit Cat mellos

Cuj re debent assessoris ut supra dell dit Loismellos dele
rob dell regnerio
& unum mansum ubi stat pais

videantur & corrigantur.

5117

Cas — Loit real criminel — [illegible] — andreu ricol
Lo pst contre [illegible] nomt

Lan mil v^c lxxx e viij e lo xxviij dies de juny [illegible] lo mos[sen] [illegible] de justicia de la vila de Foix [illegible] lo honor en loit real criminel lo pst [illegible] de [illegible] contre [illegible] de [illegible] de miguel [illegible] de agrellet [illegible] andreu de [illegible] mestrage de lo [illegible] andreu ricol [illegible] mayor de [illegible] de la dita vila [illegible] de la [illegible] de [illegible] monsr [illegible] de [illegible] de cerytes de [illegible] de primo [illegible] de [illegible] ~~[illegible]~~ de [illegible] de [illegible] ~~[illegible]~~ de [illegible] dit de la [illegible] de agrellet [illegible] de agrellet cerytes [illegible] lo dit [illegible] [illegible] o lo dit [illegible] [illegible] de [illegible] de [illegible] agrello [illegible] de [illegible] agrellet [illegible] [illegible] [illegible] de [illegible] de la [illegible] [illegible]

[illegible] [illegible] [illegible]

Consegentment de [illegible] die juny [illegible] [illegible] lo [illegible] en loit [illegible] [illegible] juge de la vila de Foix [illegible] de pamyas an loit real ~~[illegible]~~ [illegible] de [illegible] andreu ricol mayor de lo [illegible] [illegible] sobre lo [illegible] dit [illegible] [illegible] [illegible] [illegible] [illegible] de [illegible] de [illegible] [illegible] [illegible] [illegible] [illegible] de [illegible] [illegible] lo [illegible] [illegible] [illegible] [illegible] lo dit monsr [illegible]

vide [illegible] segonde cort

548

offeno arsist cospello

Item arsi dui xo de xxxbm dieveno
Juif vñ argesi damilo que escrit
de ros lo Jhuevs de Juif del dit
vilo empoues sobre mer comprem
arsist cospello de lo dit vilo dieu de
porcano & lo ganor en varmicelet
lo dit vilo & eny cuyor engodes de
ell dit arsist cospello buyoles de orgem
en gobens de arsist mey & ren dreat
gues rgnell dogue et glaris sumer li lo
pres & gues obt de dsell fes sol de
dit vny dreat dif gue & ego offerio
de dit pioles de orgem regnedos dus
offeno dsses lj dmes & scius engodes
de endos & dsse Jmjndo rt sobredit
Jarmicelet & arsist mey dist dendies
primes vinent

Lo dit mes Jmjndo dilo dius regnes
dif gue rebo lgnello vonr grauo us
Jtem arsi eny dego st misage de lo
dit vilo con & dius offetos Jmjnes rt sobe
dit Jarmicelet & arsist mey
Lod it misage es retrelis dius die

Depost vero die Jmjndi xxi. anglesi anno Jhesu
Jhanan lap resenio us

549

die xxj anglesi arsist cospello con gorem anso
cognimen & die xxij anglesi arsist cspello
angorem anso & segen & die xxiij anglesi
anno gnes xpi arsist cospello anselo veraco

Depost vero die Jmjndi gnesio mensis Septembris anno gnes xpi
Jhesu anesper lo gardes de orgem cognat vso vinc angel
dif & lo dit arsist cspello & de emp & cognat lo gnes
tholo & dit arsist cspello Jtem rb espo mes dificand & venen
ognell & mes ne leam de emp & cognat lo arsist cospello de
Jtaliam & cdemesio del dem & qd dejur & espos

Est — franci ozner • Jo(an) Lavindo de Sanct Gracia

Anno a nat(ivitate) d(omi)ni m(illesim)o d(ecim)o cccc vij die vero jouis [illegible] en
mes de agost lo molt [illegible] senyor
mossen [illegible] de la vila de Peralta [illegible] em
lo senyor en franci ozner [illegible] lo qual
[illegible] de lo [illegible] ermano an
andreu de [illegible] missatge de lo [illegible]
[illegible] al vindo de [illegible] de lo
[illegible] vila [illegible] de [illegible]
de xxxiiij sols [illegible] en [illegible]
dona [illegible] voluntariament [illegible] obligado
en libres de lo [illegible] colarandon de [illegible]
[illegible] [illegible] [illegible] [illegible]

F(irm)a — andreu de [illegible] [illegible] dir

Consequenter vero die [illegible] xxv augusti
anno predicto [illegible] [illegible]
[illegible] lo [illegible] franci ozner

P(ro)

b. de [illegible] — anfiot capello (~~infan~~) — anfiot mon [illegible]

[illegible] [illegible] vinent [illegible] lo dir
[illegible] [illegible] [illegible] dies [illegible]
[illegible] [illegible] pagado [illegible] andreu de [illegible]
missatge del [illegible]

[illegible]

F(irm)a — Subsequenter vero die [illegible] septembris anno [illegible]
[illegible] [illegible] dit [illegible] franci
ozner [illegible]

550

bilerufol
y coret

Lo isodoril + ... andreu [illegible]

Die Juuij en mensis augusti anno [illegible] [illegible]
lo present ... del dit [illegible] [illegible] lo ...
lo dit ... accord ... de vna por
[illegible] e ... major ... dels
por ... [illegible] ols ... [illegible]
en presencia lo ... de ... dit [illegible] ...
... de ... sels ... [illegible] ... que
... [illegible] entre ... [illegible]

Carlo moret [illegible] lo dit lo ... acord dije
... en ... de ... [illegible] les
dites ... e ... [illegible] ... e ...
... en lo dit ... [illegible]

[illegible] ... servir dije lo dit andreu ... l
dije ... de ... [illegible]
... por les dites ... [illegible]
... es lo ... en buena
... [illegible] ... de
octubre ... y que ... de ... de grani
... lo ... de ... [illegible]
de la ... lo dit de ... [illegible]
miguel ... maior e de ... [illegible]
... dels ... [illegible]
lo dit ... [illegible] ... que ... bent
que lo dit miguel ... e lo dit ...
... era comunt entre aquels com
era ... y ... en los bent ...
... lo dit ... [illegible]
... [illegible] ... testament
de ... [illegible] ... del
... en ... bent lo dit ... [illegible]
... e ... [illegible] e cobrue
... [illegible] ... lo dit
... [illegible] ... de ...
... aquel ... [illegible] ... dies
... [illegible] ... dels bent del
dit ... [illegible]

Lenlemores Jusan vmfet ens o qe ser
lo dit enbisitador il endit nota dis que
oyet de esser mocio lo dit vorde so
lomio dels o mes reprod lo dit miguel
olopez cbenor bologues fill mort fill de
ogullo, enlet dret cofet yb vorlet bert
lublet y si ns vorem z obram lagem
delet vndet o fcz o dit bens vns
ofisprs et enlet seus enalet Jme
tortat et ofic in emend dit met l
sagon

Item ofrem lo dit andreuol dic
gne cbenor bologues li fud dmt en
rampforis de mo qnom fl opores
en o cinz simor enlo reme de cagn
dies enlocamj dels comal et vn
dit tolenor o oro el vinyo enlo
foyo qnet dgo denorogno et ret
du ors et esto sit nor enlo ors

Lo dit Cit bologues dix q copsamen
nes o dit Steuen que fiem estadet
del dit benor bologues dde no sortsen
nj por ofpa ab arlet

Lo dit mosdrigo, manc. dit andreu
uol o dehu dimars por dimgne
nul et dit vinyo o cinz ors por
drats del dit benor bologues

Lamlet dit qnet en tot lo dit
lo dit Jusep Cot gnerigo Sibolet met
dit Colecor et dgand o no ent rudo
ela rem iud et dgand cagnes fet
asprspo onegudo

videanam ors
corret

Anno a nro dñi xxo de xxxbm. die b ero jnijt em
me sit' nr'm Cur' loc'j'rem de jurisd'c'on dcco
vill de Cody p'sentat' ex'gr'ct Colour ex p'an
le ier de dict' vill' q'redor Affign'or de obs'ruc'
de p'mis ex'gr'ct ex'rc'ct fid' de p'ar'ct q' de dict'
vill' Cogn'ct Cum dcc' cur' de jurisd'c'on p'se
dent Cessin' dict' Cur' p'ipie Cum dict' debert' je
Cmand' ar' dict' dict' nr'm' de p'ar'ct
Dom' Cur' dict' ex'gr'ct fid' de bo
Cstod' ac mobil' de dict' Cgr'ct
Cjusd'm Cot' dne mandat' q' de p'mis' de
xxxbm' Cum Effect' ex'gr'ct dict' dcgnat
de cart' dcc' dict' p'sedet' Cl'ic' de Cest' de dcc
Brecf' p'ut' Cur' dict' p'sent' de ogld
xbm' dcc' Cot' q'ct' p'dict' Cur' dict' Cur'
Cot' p'mat' ex'gr'ct bonat' Cogn'ct
dict' onerat' ang' p'ar' dict' vidor' q' medt' dict'
fleet' q' leg' dcc' bret' q' Cbar' de Cogn'ct Cur'
Gom'reb' q' p'mis' dcc' Cest' de octobr' d
te' m' del' q' dict' bret' tiet' q' dcc' p'dict'
p'sent'

q' lo anno 1551. q' lo mes da 19. al mistge q'br

Vicesimo die mensis augusti
Dies die fuerit in casu de quo dicitur quod
dens bene fecit deferre, fecit quod de bono imperii
Cohortem dominicum fore mandetur ad dominum
ne morgeat milites de patria ducatus pergant
cum dicto de dicto Cohortem dominicum dicitur quod
fuit ut supra dictum est

Et pariter Cum dicto de augusti mensis quo

f 129

Deposito vicesimo die januarii anno quo supra
pariter loco dicto quo Cetum unum dicet Cur
fecit de formen' q' p'sentem Cum fidei servet
ruit obtent' de finis p'dict' quod fecit sicut
dict' Cum dict' Cum mag' mortello Cum quo dominus
dict' Cum q' quod ill' dict' venit q' rebellat' de quo
vinc' ut

Cum quibus verb' dict' sicut

Inventari [illegible]
[illegible]

Bento Senye tutor [illegible] Gaspar de [illegible] Senyer pupilli [illegible]
Jaume

Post modum vero die mercurii prima [illegible] mensis augusti
anno predicto [illegible] [illegible] in presentia [illegible]
[illegible] en Bento Senye [illegible] [illegible]
[illegible] [illegible] [illegible] [illegible] [illegible]
[illegible] [illegible] en lo [illegible] [illegible] [illegible]
[illegible] [illegible] de [illegible] [illegible] [illegible] [illegible] que [illegible]
[illegible] [illegible] de bens mobles y [illegible] [illegible] [illegible] [illegible]
[illegible] [illegible] [illegible] [illegible] [illegible] [illegible]
[illegible] [illegible] [illegible] [illegible] [illegible] de bens [illegible] [illegible]
[illegible] [illegible] [illegible]
[illegible] de [illegible] [illegible] [illegible] de bens [illegible]

[illegible] de [illegible] [illegible] [illegible] augusti anno quo
[illegible] Andreu [illegible] [illegible] de [illegible] [illegible] de la
[illegible] [illegible] de [illegible] [illegible] del
[illegible] [illegible] [illegible] [illegible] Senye esser mor
[illegible] de [illegible] [illegible] [illegible] [illegible]
de bens en lo [illegible] de [illegible] [illegible] no [illegible]
[illegible] en aquells bens [illegible] [illegible]
[illegible] dix [illegible] [illegible]

[illegible]

555

+ die vem anguis decem
[illegible]

Jesus Com sia cosa que davant la presentia de vos mag.co Luis Joan Galarroca jurat de la vila de Calvyo dolt honor lochtt lo honor en Berenguer Semyare de Calvy. Dui exposa q com assats tia pregnesta del dit profession en cert nou fet ensemps certa execució tra [illegible] molto y gran me de que molto fra de agnell fmul [illegible] solidum q agnaus en dita execució contenguda. E per so pagat del tagnaus sia tenguts dar lo honor deben mostrar e ensenyar dels dits casos et execució dels dits deutors y volent ajustar en execució la dita pregnesta vos magnificencia sia ben feta dita anat/afer

oria scripto de bens alods rafes
dels dits deutors y alli no sagatio
bas bens algens mobles ni semo
uents y ab dia forcat ell sen regni
rent poder de fer offerta dels bens
fesents deuets drets y actions dels
dits deutors e dsa dells simme
et in solidum pertanyents en alguna
manera y singularment dels infra
scripts

Et primo fa offerta a vos dit nay just
y dit bay per vendre vn forn de
coure ab dels dits deutors ab fes cam
bres sumunt aquell situat e posat sino
los murs dela dita vila dalos y ab fo
tat ab rafa de mre bertomeu somarer
stintorer, ab rafa de dits murs dalbs ma
jor y ab carrer

Item offerim y exposam venal vna vinya
del dit amme, scrits molts situada
e posada en lo terme dela dita vila dalos
en la partida de vinella la qual afronta
ab ... e ab honauent nos y ab prat mpral
les Gabrius

Item mes offerim y exposam venal vn oliuar
en la partida de dit lo qual deuets
confrontat ab ... oliuar de bertomeu

Item que sepe yab oluar debue
impedeles yab oluar semiosalsem
pe rebue regnia emmig yab regma
mayor yab dam quera a beni ray
or yab lauinda semiosal sempe

Item offer y exposon verual toteb aqlleb
hmpt libreb de debitorj q denlo
sifuer andreu mayor nof restanb
de aquelleb xxxnbxb q hereu de vn
sou q lo dit mayor qmora delb
dits deutob fahuat enlo terme de
alvy en la parda deuteb q afronta
ab gerot fontonga yab lom arcyma
yab pot arcayna leb gnaleb
promete dagen en lo termyn conuen
guet en vnadie de debitorj rebutg
lo sfuer sperongm dalb nof de
alvy a xxy semanb d octubre
dela qual cha fe pgrang.

Item offerem y exposon venal toteb
aqlleb tetze liureb de debitorj
deb gnalb fom deposadeb en poder
deleb re mag nof y dexta nat
deleb gnalb mitg sempre del nom
confessa deute al senor en salmon

Jorda dela dita vila qles cartes
comunguedes en son dite rebut qlo
discret Joan arj nos dela matexa
vila p xx de jener del any de
Dccccxx. Eles quals dits jurats
an puncgut als dits seutors abladita
obligacio rebuda qlo discret Joan arj nos
dit dia del mes de jener proxime delay
Dccccxx. Eels quals sobredits
volentat del dit Sr
dits vos fa fermanca
la qual dita offerta, sedus bons fe
dits seutes jurats dels sobredits
seutors segons damunt son contra
ats regnit vos dit mag. Jurat esser
li ad vesa Jaquesa Jaquello esser
emada alcorredor Jonblet de dita vi-
pagnella conega sus saste y venals
cinca y trenta dies segons fur pro
testmes affem que pagnella no li fia
mesar pres. Jurats seutors abans
tots temps q altres bons fenobtara
dels dits seutors y que nen esser a su
stats a dita offerta. regnyrnit de
premisis carta pables

ad missa dom obtenone se er Jurats ensemps
regnisero qe sup mic

die eccc xxj mes jun Jurats mag. remeli sare Jurats e jurats
mel. ordenaren regular e fortalesir

[illegible] [illegible] [illegible]

[illegible]

[illegible]

556

557

Pareselamora + Abelsirespro
Iobosso conseller

Lmo amos dmi. Rto de xxxbm. die Veneris xx. mesit augusti. lomos Iust justaver cugnicem
Coquos un Iobosso conseller del dit Sr. Co
gnat Sr. Ioan dela corte degut Sait de C
mans an andreu de posas mos ageder / roman
Dan Sgual mes an melchior porro dit
bie Sguel deuen moriaf ell de guanyar de
buyda en lo gualt set obligor en libret del
ros Sort colandoxi de vy de ogast del qual
mes hpra e mesions

andreu de posas reneu dit Sr

Dimecres Vero die Iunii vi Sequentis

Dijous Vero die Iunii vii Sequentis gmo gabriel
damunt scrit

Dv

Dv

Dv

Dv

Dijous Vero die Iunii vii Sequentis gmo Sebastia de cerdan
Dimunt escriu

Die vero Sequentis de cerdan Iobosso conseller uel lo
Sr. Ioan

Die vero dimecres Sequenti Sabastia rouseller arrepasser
ros lagnan reuocabilem manu dcdm Iobosso garsa

Die vero dimecres Sequenti lo Sabastia rouseller arrepasser
ros lagnan reuocabilem dcdm Regne pengorat y Sant pro
curatorem

Sl

mos Rosel mayour & Joanbovello fill de Joan

Sl mo anno dñi xlo cccxxxvmo die vero Jouis xxo mensis augusti Ego mes enlins Joannes Jambo vest publicus Secretarius de Ry Ryparie Engolisme Ro bertus mos Rosel mayour premere dedimus bi Cognet Rdum dels dnos deputz Scipo die C mano Candret deputat mi Jange dels dnos dipo C gnely dome maiors Sl de granssiat de t9 segret de memoyn tol Cel juret segur Cendos fins ol dio del guiramen de gnelles pro C mesjout Esangros C comps de ogiels t9 C Co dio dn tor C tes dnee Sl dnigniet Sl Cou rebudos Ro aignet ientoy de ree Cognell de nos Cpos Cmere entre mim Jossan pro C mesjout

Candret deposat

Bertin Volet vindr fils de Petro Volet

Loit agnos

Anno a nat. dñi XCo do. cccvm die vero jouis cen
agrij Comes Cossignens de Insula dels vilos
dels Cos Insulam Cregnier Cossors Cisceri
essan agnos q. dels Cos Bertin Volet
vindr fills dchadko. Volet q. Cogrel endin
rem Cdam dels Cos degrossens dio Cmo
no Sandret degrossot missatge dels Cnors
R nos Cosclmes anloit agnos Camadz delsdin
vila possessor del spital obliforis del cen desus
scris Cgrelj dnes mnor dñi de granjon de
Cregom Cogrelt offerm offerij degrtida
Cosos de cem de rebec Cfessor Cebet Cm
Cibolt Cson gor de ogrelet cccvm q my
cer Cos grelt Cbenor gorio Cansonmdez
Cuit Colognes Cansonsorio Cimbersus Cm fore
vemet Cossignol onerant angmit aignos dict
Cabcrebuntz Cambodignos cccm de rebec
del any dñi. degrelz delet Cuet tiolt ag

andres degrossot Cenelis Cdescrebre

biderunt p̄ corret
vm.

Vangiones ſ̄ Coſt mellor
Pro coſte bell v ſore ſerſe ruberuſbuy
p̄ mij ſoel vin
p̄ de ſ̄ ſoelt
p̄ bue rauſ vna cadra
p̄ vrſo vſſadelano cadd
Liguſbo ſ̄ cad ſ̄ſmod vſes l ſ̄ Coſt
guſt de v. amor ad dit coſſ̄ruin ſepulſ̄ Co
Cuo ſ̄ aduerſ̄ arge ſſil de ſ̄ſuges ſ̄ merch
ny obſeruſ ſ̄ ad dom̄ſ.

C Coſt ſ̄ſdro ſ̄ Coſt de ſ̄ſolt Lamadus de
ſ̄ſ̄ſ̄

vrsola domenech en
este reno

Item otro

Item otro dia de creem.o dia vecs.mjsh
cey mes lisabeyth la mug.r de Sig.re dezpuig
rebrie desely Jayme creyxiell la sobr.a
vrsola domenech donzella of.lo defelip domenech
dho diuidio dsig.re del mes.en pau desamor
logrel en dia huey Jhu xpo dho corro despu
Seino precedens dsig.re Seig.r Comendador
rebert y mjss dig.e Comano Cendet degollot
mjsatge dels sp.ors Conseyllers Jhan dela
lins azuz dels diuidios Cq.l dolen mort ab
degrauj.on se vsa Cet gruet offerm essel
lid endet en dia nom degogret gollet Cfini
ts Cey de febrer dcccxxxj Cseig.r C
comte degruellet vecq cey Cesguet glo dia
Loit azuz Cso vinella fond Cemut coriuol
mer onerat Loloit Salcabort pagador cosm
any endia vermjll fond ens dho Cano pas
Cet vt rebudy dho Cmano mest Cey de febrer
any dc de vecxxxj delegruet y dels cesp.ors

vndret degollet vnelis dits dia de mallen

glo mda iqsh. Seig.r dcbentofers erlo cosa deloit azuz Comp
glo vmda gom trafist dins lo cas de gruelt lo dem.o vnelis azuz
vnelis deloit azuz fuy ens dels dits diuidios
lo cas.r dezpuig volenje bent ningun no let
mes dels Cfo Jolves Cs Cs.r de ordin
senge Cpan mig.r vas Jon estors Laisse
mors Cs vt declamolt Vnlosol y vnofesso
do y vnelis degollet Cet gruelt Cenpre en
vinedo Cdins Cosa Cs Jograuen dels dolemon
dels dits Cas.r dezpuig obeijo vt add Cey
y

Vnelis defolt gisbert Cvz Sig.r dezpuig

564

vide terre @.
vnjcoret

Lait raàl. est
ret encent mes

§ andreuus c maiordie

Sn nolle anno die jnjst est qui lis an gressimo
ppo mcco nillesimo quinge tesimo octauo
octauo dauanilo psentis del mes calendis
Jan sonoso nost ppi del vide del ord pre
dic regnaci Castelle ensis rossi en
dic nom de dus ofern c andreuus del por
alteo deferentes de gnoll sond pub ic do
cosentio del sric Cremes agrelo

§ Ego dic nost ppi del quit vide del ord pdic
primit Cathaun ofi est enlosa tue jnge
dras en colendoi de ser del pns mes de
Jan ap xpi anno dcnlnit rossi lanadoz c
Jan nigrel logit cobores z de dest mi cart
Serenes de nol c dors so Cobores mller dc
nigrel Cologres amo de dgllet co mco en
andreuiro d lanadoz mojor dedict del
mojo avit z granjar de cent cl dcime
Jhu xpi c de eccet Cselenar de obuc de
mencst dict croget cmlet dict ptis
Jan cmpcgnt dabanilo dic nost ppi re
grchum nob inde z ex nsoia Cdict gset
fola rc emb c eritate fori ssmonie inde
plano sepo vnlgat sonerio entre dict ptis
dict croget cobjlo dic nost ppi Cbores
rebur ejo c cinis del sno ouestens manu
alet dict ptis c dcsid cmpdes sin Cclo
sio cuct c Cst onsolent z cosuet de
Cet dict ptis z gne dict gset sgnel sio
Jhu xpi Cfolen c dict croget cmlet
dict ptis obtempant all dic mdnor z ons
pdcis Cst dict d mdcc cint cmpdesen c
Cgne minior cosulcs Cfigt c dic
fact z pcnsdo ffegnem Cdc sentcio ossa
Cet pub c dc sepat rsus ad rebus pdcis
Sctus dcs sno cr cntcla dni dc
del cnbret de ossp dict croget cmj
pdis del dic ordnt rossi c migrel Cster
Cs esor cpsbnim mcdc dc rco rebur z

Lo dit sier [illegible] nos [illegible] del mes de
abril del any Cinch cents [illegible] obl[i]
g[ua]t [illegible] hi [illegible] y sober molles de
mes miquel [illegible] molles de lo[s]
[illegible] marit [illegible]
dit [illegible] respon[dr]e [illegible] re[b][illegible]
dit cur en andreu [illegible] nos [illegible]
[illegible] mes de [illegible] del any [illegible] en [illegible]
con [illegible] de [illegible] any [illegible]
[illegible] de miquel bolegres [illegible] ob
[illegible] per miquel bolegres [illegible]
[illegible] molles [illegible]
de [illegible] bolegres [illegible]
miquel bolegres y [illegible] bolegres [illegible]
mes [illegible] y [illegible] del [illegible]
miquel bolegres [illegible] mort [illegible]
[illegible] y [illegible] de [illegible]
[illegible] de [illegible] bolegres [illegible] dit [illegible]
[illegible]
[illegible]
[illegible] dit [illegible]
dit [illegible] fer y [illegible] no [illegible]
[illegible] bolegres [illegible] dit cur en [illegible]
[illegible] nos en [illegible] del mes
[illegible] del any [illegible]
mes de agost del [illegible] any [illegible] ob
[illegible] no [illegible] bolegres
[illegible]
[illegible] bolegres [illegible] miquel bolegres [illegible]
[illegible] bolegres [illegible] de [illegible]
[illegible] de [illegible]
[illegible] miquel bolegres [illegible]
[illegible] dit [illegible]
[illegible] de [illegible] dit cur [illegible]
[illegible] del mes [illegible] de [illegible]
[illegible] en andreu [illegible]
[illegible] bolegres [illegible]
[illegible]
[illegible]
[illegible] diversos [illegible]
[illegible] de [illegible]

567

d plem dero & sanvolgen die Colliga nd seu
dela saner d anumer vheet de sno ergo Clot
sanct grorey evangelia danne de gesan cibum
uenerit sperdat ge & del sno diniurel sat
losenfin dumer z elizagen dogen nod mell
deliberario ab ensan Van oij nost sessa sen ordi
nij enlo creyst Canaissim nam delige ello
sso faciaissim mre enante dond & mulga
sente in enlo die fija cū Cflosomnesegren

Qatterein Cosideram & Co dir manet Cst gren so
nam debut cogo. de dente Cs sermod z en
andumerol dodir no oldenso selet dict empt
pun del dir tes deneyro ~~ca~~ consideror uresmert
& Co dir nos deseno eio nom Cs judinis cure lo
dir en migael bdagnes sicregio z ero oldenso
formulla z uso dedis sicrat & germanio entel
agles fer cognet nipar deierod Franz & Cosam
ger Cl dir nbs Cortb bdagnes migael bdagnes
& beno bdagnes dneg pmeret del dir en
migael bdagnes z perrot cr dt dijs ut emjt en
Cdeirejt Co dir mesnp Cst & ut cio ong Cdecro
& dir mesnp Cst & Cdecro plos obedius Crist
ofil emigael Cogit & dir nom ernesgre de
& migan del gnes ~~ca~~ a rengdo endumanes
Cst assez molle & bdagnes semaior & anullo
Cflo & Cos confellon eutolsonto emanero bdl
dir en andumerol nj dt sert nepgo nom & Cor
sid ero & Co dir no oldenso bdagnes ero seno
gr primo sidn delt & ert & dreta del dir emigdt
bdagnes cū Cst ero & sustumario sogul de sngt
Cstdet del & nom regde ero obligado delen sustanci
dnoslet bert gratyert oldistmes & nom & do
ges migael Bodagnes Cberno bdagnes & Dreg de
dir en migael bdagnes gose dengdt e no set
nos rest & groceder nec nach dt Co dir no oldo
& nom sen dir Jamanij & penol ardt Co dirnsp
sngt & pagnsp & dedero Cst dir mnlent del dsp
dito Cuir nobe ordnd migael Cogit & ernet
del dir nom de so bdagnes sid obligados dom
regde Cflo & noslet bert to mento eppn dimsst
ertee Co dir en migael bdagnes ricegir z ero
oldenso formulas Cst dir en andumerol & bdagnes
gij de sngt Cflo & dnd nom dir mngre Cossefen
del dir no oldenso bdagnes & pro se mgt & do
& pmo & end dir mngre seno domos Cfuo & pso & entre Cotteng
n se mdz gin del dit migael bdagnes & oldenso formulas

Pedro lorenço fillo de loren[ç]o [illegible] vezino de [illegible] [illegible] (?) — Joan de Jaureguy fillo de Joan

f xii (?)

En [illegible] a [illegible] dias del mes de [illegible] [illegible] [illegible] [illegible] [illegible] Joan [illegible] [illegible] [illegible] [illegible] [illegible] [illegible] [illegible] [illegible] [illegible] fillo de [illegible] [illegible] [illegible] de [illegible] [illegible] [illegible] [illegible] [illegible] [illegible] [illegible] [illegible] [illegible] [illegible] [illegible] [illegible] [illegible] [illegible] [illegible] [illegible] [illegible] [illegible] fillo de Joan [illegible] [illegible] [illegible] de [illegible] [illegible] [illegible] [illegible] [illegible] de [illegible] de xx [illegible] [illegible] [illegible] [illegible] [illegible] [illegible] [illegible] [illegible] [illegible] de [illegible] [illegible] [illegible] [illegible] [illegible] xxxvij [illegible] [illegible] [illegible] [illegible] [illegible] [illegible] [illegible] [illegible] [illegible]

f ciiij (?) Consequenter [illegible] xxiiij septembris anno [illegible] [illegible] domini [illegible] xxxiiij

Vide eciam
cono

Coit ciuit Cren
nigrel Cogit

Vide eciam
primo cono

570

mo gr offel mr
gobernador

Anno mag. dñi. xlo. do. xxxvm. die vero jouis xxvnm. mensis augusti. Comparuit delabelle de Cruy
lyane cregister. Cui tradidit mo gr offel magnus
frere de eod. dio ville. Cognitum fuit dictum
dñe gr ferino dñi Emanuel Condrel de posse mistice
dele loci rou Vaire sperstrer an gimit mo clo
Emador dcti dii vill. cgrel. Donec manus dñi
degrauij in dcis pcis amoris mey redeat. Salvis
sibi bonis cot gnck offemis et dcti dñi de
Cofrel Cofset. Et fuit enscbey pfor
Chirurgus. Clamat de gnck ebo. cet cot
ipsum blanet. Ipso mallet fodcuefert augo
ob meritum remorum Cere
dcserenibe arg. de mo cet dcti gnck. Et dcti
Rees ibi Ct ut

andrepdegosset retulit diu die

Subsequenti eo die juris ut mensis. Cyrebris
anno quo supra. Eo die mensis ater que obscene
io gell publicus Cur de Cpsa mes de gosset
fuit ecclie coll. med miguel. Coram sobater
gl. dcti mallet dcm gor. Cerandum mal
delo. Cum duo Cotet Cpsa dcti dñi Coll
rou ordinu et eor regtes ondit nomi
dcti dñi rou regt. rej. pdutem gsse le oppello
io cum cuem gsentl. le rou io entre le Reny
delib dogues. Sobdo gnal regno. Eo die mensis
juris dcti dñi rou regt. ogdm gue de gnck
uctli. Cpsa. Et ator Cpsa dcti dñi ordin
tero. Et delegi. Et de gnck. Cfues dcti gnal regne
ofdit Coll rou ondit nomi ne dit. Cor esse
dcti nomi regt. Cpsam dcti oppellatio rou ogdm
et gravem. Et dcm roiam mer dcti dñi de gnal
dcti dñi. Cui de dcti dñi mensis ingl
dcti dñi ordinu. Sessu. Cuem. Et dcti
ne ob fraudem. Et dcti dñi. Et dcti
Cpsa dcti dñi. Et dcti dñi. Et dcti
Cpsa dcti dñi. Et dcti dñi. Et dcti
Cpsa dcti dñi. Et dcti dñi. Et dcti

Ch · Guerau nicolau — benjamin bas

Anno a nativitate domini m d lxxxvi die vero jovis
xxviii mensis augusti [illegible] dels vila de
Olot [illegible] [illegible] en guerau nicolau
de la dita vila [illegible] [illegible] dels cors de
f. cxl   [illegible] [illegible] emanuel y andreu de pla [illegible]
[illegible] del [illegible] [illegible] [illegible]
e benjamin bas [illegible] de la dita vila [illegible]
[illegible] [illegible] de granjer [illegible]
[illegible] [illegible] [illegible] los quals
affermo esser [illegible] de gracies
[illegible] [illegible] [illegible] lxxxvi [illegible]
[illegible] [illegible] comissione

andreu de pla [illegible] [illegible] [illegible]

f. cxl   Subsequenter vero die jovis xx octobris m d lxxxvi
[illegible] [illegible] [illegible]

vide anans [illegible]

---

ant los [illegible] dels [illegible] esser [illegible]
dilo [illegible] [illegible] [illegible] [illegible]
[illegible] [illegible] [illegible] [illegible]
[illegible] [illegible] [illegible] [illegible] [illegible]
[illegible] [illegible]

e felip capello [illegible] de olot [illegible]

Item eyt vero die jovis viiii setembris anno [illegible]
[illegible] [illegible] [illegible] [illegible] lo dit
[illegible] [illegible] [illegible] [illegible] lo dit [illegible]
[illegible] [illegible] ccc [illegible] del [illegible] en
[illegible] [illegible] [illegible] [illegible] del [illegible]
del [illegible] del miquel [illegible] [illegible]
[illegible] [illegible] del [illegible] [illegible]
vide anans [illegible]   en [illegible] del dit miquel [illegible]
e [illegible] [illegible] [illegible] [illegible] de
[illegible]
e [illegible]

f. 87

f. 87v

f. 88

f. 88v

f. 89

574

[illegible]

[illegible]

[illegible]

[illegible]

[illegible]

Gines mijollet [illegible] Goffre Just

Anno a nat. dni M.D.XXXVIII die vero [illegible]
XXVIII mensis augusti [illegible]
[illegible]
mijollet [illegible] dicta villa [illegible]
[illegible] Andreu
de Gosset [illegible]
f. [illegible] [illegible] Goffre Just [illegible]
[illegible]
[illegible]
[illegible]
de octubre [illegible]
[illegible]

Andreu de Gosset retulit [illegible]

f. [illegible] Consequenter vero die [illegible] VIII octobris anno
[illegible] damanant lo present [illegible]

f. [illegible] Subsequenter vero die [illegible] XX octobris damanant
lo present [illegible]

f. [illegible] Die XXVIII novembris [illegible] Gines mijollet [illegible]
f. [illegible] [illegible] Goffre Just [illegible] die [illegible] decembris
f. [illegible] anno [illegible] die
f. [illegible] [illegible] decembris anno [illegible] Gines mijollet [illegible]
[illegible]

+

Ego Gerardus Geldenhauer de Boxtel clericus

Leodiensis

Anno a nativitate domini Xpi millesimo quingentesimo
decimo nono indictione quinta mensis decembris
die vero vicesima quarta hora quasi vesperarum
vel circa dicti diei pontificatus sanctissimi in
christo patris et domini nostri domini Adriani
divina providentia pape sexti anno primo
in mei notarii publici et testium infrascriptorum
presentia personaliter constitutus
honorabilis et discretus vir dominus Gerardus
Geldenhauer de Boxtel clericus Leodiensis
diocesis magister in artibus ac sacre theologie
baccalaureus formatus ad presens in studio
generali Lovaniensi commorans sponte
non vi non dolo non metu aliqua fraude
seu circumventione quibuscumque sed
omnibus eis modo et forma quibus melius
et efficacius de jure potest et debet
ac scit et novit in hiis scriptis
publice et manifeste protestatus
est quod cum ipse

[illegible]

Subscripsi ego die supra dicta hora octava anno
supra scripto

Ego Gerardus Geldenhauer de Boxtel clericus Leodiensis
diocesis magister in artibus ac sacre theologie
baccalaureus formatus ad presens in studio
generali Lovaniensi commorans

[illegible]

Lop.° desentmenat [illegible] Lojs Lopis

Anno a nat[ivitate] d[omi]ni Xpi Mº cccclviij die vero xviij
[illegible] mensis augusti Lorens [illegible] dela vila de [illegible]
[illegible] [illegible] en Jaume iclet
Lop.° desentmenat [illegible] vier [illegible] en dit
[illegible] dels [illegible] de [illegible] die [illegible]
[illegible] andreu de [illegible] [illegible] del [illegible]
[illegible] Lojs Lopis del dit [illegible]
[illegible] [illegible] de [illegible] de [illegible]
de [illegible] de [illegible] [illegible] xiiij [illegible]
dembre [illegible] [illegible] [illegible]

andreu de [illegible] cccc del dit

Depositi vero die xviij [illegible] septembris de cccclviij dam[illegible]
[illegible] [illegible]

Die xvi septembris anno predicto a nat[ivitate] domini millesimo quadrin-
gentesimo quinquagesimo octavo

die xxij octobris de cccclviij Jaume iclet en dit [illegible]
[illegible] [illegible] Lojs Lopis

Ch — 1 [illegible] de senyorsch — ff — Lorenzo de Loitgreny

Anno a nat. dni MDxxxviij die vero quinta mensis Setembris lo [illegible] de la dita vila [illegible] present [illegible] del [illegible] de senyoria [illegible] de la [illegible] del [illegible] de [illegible] senior [illegible] Andreu de [illegible] missatge de [illegible] Lorenzo de Loitgreny [illegible] et [illegible] de [illegible] de [illegible] de [illegible] del [illegible] de [illegible]

[illegible]

Andreu de [illegible] [illegible]

---

vide [illegible] lit [illegible] — Loys [illegible] — ff — Andreu [illegible] nom

Subsequenter vero die quinta [illegible] mensis octobris anno [illegible] Joan [illegible] de la vila de [illegible] present [illegible] de dita [illegible] de la [illegible] de [illegible] [illegible] de [illegible] de [illegible] [illegible] de [illegible] de [illegible] [illegible] de [illegible] [illegible] [illegible] de [illegible] [illegible] de [illegible] de [illegible] [illegible] dit [illegible] de la [illegible] de [illegible] [illegible] dit [illegible] de dit [illegible] dit Loys [illegible] [illegible] lo dit Andreu [illegible] ab Joan [illegible] [illegible] [illegible] al dit Loys [illegible] dit [illegible] [illegible] obligacio [illegible] lo dit Andreu [illegible] obligacio [illegible] [illegible]

581

vide [illegible] Et lo dit [illegible] de [illegible] dit [illegible] lo dit [illegible] dit Loys [illegible] dit [illegible] de [illegible] [illegible] dit [illegible] [illegible] dit obligacio [illegible]

Joseph desemmoghy contra Joan barrochino

A iii marzo dni xxx de cccviij dies ... scripsit ... [illegible] dela dita vila ... [illegible] ... de la dita vila ... [illegible] ... de la cort ... [illegible] ... Andreu de ... misatge de los ... Joan barrachino dela dita vila ... de granjeros de ... [illegible] ... cccc de ... [illegible] ... [illegible]

Andreu de ... [illegible]

vide ... [illegible] cont... — Loit ... [illegible] — contra — andreu ...

manu... — De post vero die ... viij novembris de cccviij ... dela vila de ... [illegible] ... [illegible] ... Com... dict consell ... del dit andreu ... [illegible] ... [illegible] ...

Et dit die Joan ... [illegible] ... del dit ... [illegible] ... dict consell dit ... [illegible] ...

~~Die ... novembris ... [illegible]~~

582

Ch

Logf de senregistri f pan alienigno

Anno a nat dñi. xlo. de. ccc. lxxiiio die veneris xxi
y septembris lo mag. nat del dit vic. Johan
Chegnier e pons en cant ames pellet de dit vic
vic. f. del cenes de senregistri del dit vic
legat f. pur del cors de dit senyor dieu
mes de nadal de nost mil. ccc. lxxiiio
on fo air f. enregistrat pan alienigno del
dit vic. e gabeli de les marques f. de gramjos
ccc. lxxx. e f. e ffenino endin hom e feah
dejut de ans de pagues e apodet f. dinjed
e dotze dies dejunes e f. e ffenino e mes ient

andret dejust

Leg[at] de sent Agosti · · Jo[han] rodol mo[n]bo laura-
dor

It[em] mes a xviii [?] de [illegible] de cccc lxviii dia de [illegible]
mes de setembre [illegible] del dit [illegible]
[illegible] lo [illegible] e [illegible] [illegible] de dit [illegible]
[illegible] del Convent de sent Agosti de los [illegible]
[illegible] de lo [illegible] de [illegible] dix
[illegible] andreu de [illegible] [illegible] de los [illegible]
[illegible] [illegible] [illegible] [illegible]
[illegible] [illegible] [illegible] [illegible] [illegible]
[illegible] [illegible] [illegible] [illegible] [illegible]
[illegible] de [illegible] de cent [illegible]
[illegible] [illegible] [illegible]

andreu de [illegible]

Lloyt morij — Lluyt navarro e Joan navarro

Anno a nat. dni. ... dia vero jovis ... setembris la magnifica ... de la vila de Alcoy ... segons ... Lloyt morij de la dita vila ... la ... de la ... como de ... en ... de Andreu de ... [illegible] ... en ... Lloyt navarro e Joan navarro de la dita vila ... de ... de ... de ... cent ... de ... e ... de ... e ... e ...

Andreu de ... de la dita ...

Ess

Loit marm † Joan Borello

Anno a nat(ivitate) dni m° d° xviii die vero xviiij
m(ensi)s septembris lo moss(en) [illegible] capitu
[illegible] lo moss(en) en [illegible] de dur [illegible]
[illegible] de la cosa [illegible] scrita die
[illegible] Andreu de [illegible] missatge de la

ffetes

[illegible] Joan Borello
[illegible] de la [illegible]
[illegible] de gra[illegible] de [illegible]
[illegible] ffermo [illegible] de
cent de [illegible] lo primer
de [illegible]
[illegible]

Andreu de [illegible]

Speranca vindo mulles de parges

ardenseruge y capellano nosso mulles

Anno anoy dñi Xpi de xxxxdm°. die vero mensis mensis septembris lo mos Jurats delospra vido delos Prohomens de gruers de parga no stro so marellano vindo mulles de ssanges q̃ dels dits vido cagnol Jurats dela cort de justicia dits anno sondret depsot mi sage dels sobre dits anoy sondret ardenseruge capellan mulles e greffier en lodit Jurat dona manoy es degramunt de gruyc e vinat reyes dels gruers e dels confrayres de cognelles dareu e posar ab cano pret es un rebudos Joan bo di gle e comensch ret dedenbre anyada creem pra e mesiers

andret depsot retreir dito die

Subsegnentes vero die mensis et anni scripti dominus de cruce dit dela bosquera de gruyc ha fet sagrament en la dita nostra cort dien Comelat Bet del mas de Cubells segrenis fet dudit offerro obser

Lo dit Jurat die q̃ ha fet sagrament en lodit offerro obser cia e misatge de cosa del dit andenseruge e capellan dits gruers e dels confrayres de bosquera

publice obsert sit emarses
dos absent vocat et sonbrigt
pro uno cadun
Lequal dit robo fassimedo lex eq̃ Cognel dit robo e blanch cat dit andenseruge e capellan de mulles de bo comun del dit bosquera dessus mes e nomenat es obligat ny cumanat ny ated dit ny

C. andret depsot e Joan mas dit dela

Die mensis vero die mensis primo mensis octobris anno quo supra dominus de cruce dit dela bosquera dit Jurat e Cone nou sagrament e dono nou sobre dit mulles

Joan navarro & miguel espellofill vemigt

Item mort dijous de cervoy dieu vegnijt m
septembijt lamort Cosijreme degrijt delabio
de olerz pfame vegnijen Joan navarro de clij
lo grel sporter del Corro degrt scrio die
mano Andreu degost misatge de sro or
Precedeme lesmurs ciprie camorois de
Bert done mano esp miguel espelofill
de miguel del Riodoler degnanijon de
cmyt & les grelt offemo essely degrdes de
deme pmijost pero emessient frost degltt
cmyt & la dit espello & dit vegnerim or
feso dcree egrelles donec egforlijomere
dnez mmijsor ob corro cro es pagrijt
delegrt dpellamm rebudo Joseff Joan solso
mto rors Cercy del met Domoda drube
d cervoy delegrdt vj

Andreu degost retulit dino die

Scripsio debens fieri emf emesso de mijgrel
espello

Sesso de Sesmo ossij de Sobosmo Cozes

Eodem anno dñi Millo. de eodem die vocatis in
melit Sepulchris homibus dcti vill de ordine subscr
congregatis Cossum ibi pacifice et sedentibus
sesmo ossij Cognit datum dcto Cono de
Scito dñi emanso Andree de Cost mi Salse
delsuo vno Quario sito in Solmo Cobosij
Cozes dcti dñi vill Cgregij dank marti et
de granijon de xx Cost gnalt ordio mon
assemo essecij de ant dcto Cono
finij Cedam de sebez et Sosor Cono Cmesit
Andree de Cost Cc de dit

Subsegremes dcto die mij de ijsa o dcto die dcto mo
damus Cosensio ut

Sesso vero die mijs eodem in mo dcti Cono
vbi dcti Cosules

Lopes de Senogosij & Miguel Colmes

Sepan quantos dste publico de escritura vieren como
nos Sebastian Lopes de Senogosij vezino de Vilapun
dregrijer de Gonde en Sarria otorgamos e conos
cemos por esta carta que damos e otorgamos a
Miguel Colmes vezino de Vilapun e a Andres de Sost
nuestro sobrino fijo de Vasco Sanchez Colmes
Miguel Colmes del dicho Vasco Sanchez Colmes
del Seruicio obligorio del angel de Sost Sanchez
Colmes nuestro sobrino que degramos de
Vasco Sanchez Colmes nuestro hermano
de Sost Sanchez Colmes nuestro sobrino
de Sost Sanchez Colmes nuestro sobrino
de Sost Sanchez Colmes nuestro sobrino

Andres de Sost Sanchez Colmes

lo pror de senroques — anthoni giner

Anno a nat. dni. MDlxviij die vero [illegible]
m[illegible] segue[illegible] lo magnifich [illegible] de la [illegible]
[illegible] lo [illegible] [illegible]
[illegible] dels fiees de [illegible] de la [illegible]
[illegible] [illegible] [illegible] de la [illegible] de [illegible]
[illegible] [illegible] de la [illegible]
[illegible] [illegible] [illegible]
[illegible] [illegible] andreu de [illegible]
del [illegible] [illegible] [illegible] anthoni
giner del dit [illegible] [illegible] [illegible]
[illegible] de [illegible] de [illegible] [illegible] offer
[illegible] de [illegible] de [illegible]
[illegible] [illegible] [illegible]
[illegible] [illegible]

andreu de [illegible] [illegible] [illegible]

595

[illegible] Francesch ozner [illegible] Joan no[illegible]ches
[illegible] ormelles

[illegible] anno mo cccc xxxvij die vero mensis
vltimi septembris [illegible]ens en ems Joan[illegible]ambro[illegible]
[illegible]ch de[illegible]ide de[illegible] [illegible]ptam[illegible] dugrasen[illegible]
en[illegible]rancesc ozner[illegible]lancrad[illegible] del dit[illegible]ide loguel
[illegible]ptam del[illegible] [illegible]ro de[illegible]rsenir die [illegible]mar-
tis Andres de[illegible]st mig ayadel[illegible]re ro[illegible]
[illegible]bria[illegible]ntiam[illegible] [illegible]ans Joannes de[illegible]ch elijdes
[illegible]ormelles [illegible]gruentes essere [illegible]m[illegible] [illegible]st dares
manuel [illegible] de[illegible]ramjsor de vnus [illegible]
[illegible]ch[illegible] [illegible]ch[illegible]ch[illegible] [illegible]ffermo [illegible]ffectj de[illegible]
de cert[illegible] dict[illegible] [illegible]pgrat [illegible]ptadet [illegible]ficio [illegible]
de bil[illegible]ffator [illegible]ro [illegible]nuentes [illegible]ptam de
[illegible]quidet [illegible]n[illegible] [illegible]ceptan[illegible] [illegible]pgrat [illegible]ffore
dict[illegible] [illegible]nsulum [illegible]ptam [illegible]mmunem [illegible]
[illegible]ndolum [illegible]ntinuo [illegible]ffore [illegible]n[illegible] Joan
[illegible]sonam [illegible]ptant [illegible]ffore [illegible]m[illegible] [illegible]ptam
[illegible]termin[illegible] [illegible]ch[illegible]ginal[illegible] [illegible]ntinuo [illegible]
[illegible]ch dict[illegible] [illegible]ffore [illegible]ch[illegible]ch[illegible]ch[illegible] de[illegible]
[illegible]ch[illegible] [illegible]ch[illegible]ch[illegible]ch[illegible]

[illegible]ch[illegible]ch[illegible]ch[illegible] [illegible]ch[illegible]ch[illegible]ch[illegible]

[illegible]ch[illegible]ch[illegible]ch[illegible] [illegible]ch[illegible]ch[illegible]ch[illegible]

Consequenter vero die xxvj eiusdem mensis septembris anno pre-
[illegible]ptaque [illegible]ch[illegible]ch[illegible]ch[illegible]

Die [illegible]ch[illegible]ch[illegible]ch[illegible] [illegible]ch[illegible]ch[illegible]ch[illegible]
[illegible]ch[illegible]ch[illegible]ch[illegible] [illegible]ch[illegible]ch[illegible]ch[illegible]
[illegible]ch[illegible]ch[illegible]ch[illegible] [illegible]ch[illegible]ch[illegible]ch[illegible]
[illegible]ch[illegible]ch[illegible]ch[illegible] [illegible]ch[illegible]ch[illegible]ch[illegible]
[illegible]ch[illegible]ch[illegible]ch[illegible] [illegible]ch[illegible]ch[illegible]ch[illegible]

[illegible]ch[illegible]ch[illegible]ch[illegible] [illegible]ch[illegible]ch[illegible]ch[illegible]
[illegible]ch[illegible]ch[illegible]ch[illegible] [illegible]ch[illegible]ch[illegible]ch[illegible]

Die [illegible]ch[illegible]ch[illegible]ch[illegible] [illegible]ch[illegible]ch[illegible]ch[illegible]
[illegible]ch[illegible]ch[illegible]ch[illegible] [illegible]ch[illegible]ch[illegible]ch[illegible]
[illegible]ch[illegible]ch[illegible]ch[illegible] [illegible]ch[illegible]ch[illegible]ch[illegible]
[illegible]ch[illegible]ch[illegible]ch[illegible] [illegible]ch[illegible]ch[illegible]ch[illegible]
[illegible]ch[illegible]ch[illegible]ch[illegible] [illegible]ch[illegible]ch[illegible]ch[illegible]

Die [illegible]ch[illegible]ch[illegible]ch[illegible] [illegible]ch[illegible]ch[illegible]ch[illegible]
[illegible]ch[illegible]ch[illegible]ch[illegible] [illegible]ch[illegible]ch[illegible]ch[illegible]
[illegible]ch[illegible]ch[illegible]ch[illegible] [illegible]ch[illegible]ch[illegible]ch[illegible]
[illegible]ch[illegible]ch[illegible]ch[illegible] [illegible]ch[illegible]ch[illegible]ch[illegible]
[illegible]ch[illegible]ch[illegible]ch[illegible] [illegible]ch[illegible]ch[illegible]ch[illegible]

+

Al molt magnifich lo justicia della villa de alcoy / o a son loctinent de nos
en gaspar sanz justicia della villa de onteniyent salut y honor per execusio de la ma-
letatoria a nos directa e de vra cort impetrada rebem de lo present [illegible]
en lo dia de [illegible] anos presentada per miquel ugo [illegible] per a [illegible]
del magnifich en gimenez mirralles [illegible] eom [illegible] geronj aguilar [illegible]
dor de agres [illegible] villa [illegible] seguint [illegible] agreses [illegible] fermes cripcio de bens
a tot [illegible] castell son los seguents [illegible] ab [illegible] una
[illegible] un sombrero un libre de [illegible] una [illegible]
y [illegible] qui [illegible] pal foren estimats [illegible]
dels quals bens [illegible] tenador [illegible] costes [illegible] antonj
nyent die xxv mensis junij anno m d lxxviij

presentat a les [illegible]
[illegible] dimendes [illegible]
[illegible] alles [illegible]
de mig jorn

pagar per la present | iiij s
per lo reu sanz | j s

[illegible]

Ffrances aznar — [illegible] — [illegible] [illegible]

Anno a nat[ivitate] domini [illegible] die [illegible] mensis septembris [illegible] [illegible] [illegible] [illegible] dels [illegible] de la [illegible] [illegible] Ffrances aznar [illegible] [illegible] [illegible] [illegible] [illegible] andreu de [illegible] [illegible] [illegible] [illegible] [illegible] [illegible] [illegible] [illegible] [illegible]

andreu de [illegible]

Ffrances aznar — [illegible] — Joan molero

Die [illegible] die [illegible] mensis aprilis anno a nat[ivitate] domini M D lxxx [illegible] lo mag[nific] [illegible] [illegible] [illegible] [illegible] [illegible] [illegible] Ffrances aznar personalment [illegible] [illegible] Joan molero [illegible] [illegible] [illegible] [illegible] [illegible] [illegible] [illegible] [illegible] Ffrances aznar [illegible] [illegible] [illegible] [illegible] [illegible] [illegible] [illegible] [illegible] no obstant [illegible] [illegible] [illegible]

Die [illegible] die sabbati [illegible] [illegible] [illegible] dit mag[nific] [illegible] [illegible] [illegible] Ffrances aznar [illegible] [illegible] Joan molero [illegible] [illegible] [illegible] [illegible] [illegible] [illegible] [illegible] [illegible] [illegible]

[illegible] dit mag[nific] [illegible] [illegible] [illegible] [illegible] [illegible] [illegible] [illegible] [illegible] [illegible]

[illegible] die [illegible] mensis [illegible] [illegible] lo dit mag[nific] [illegible] [illegible] [illegible] Ffrances aznar

596

ffl

ffrancefgz ffi archiep' Colonien'

Anno a nat' dñi xv^o de crastino die beati
vincl' mens' scribit lomas en lins pannes
ubi nonnulli de vic' de les frytam de
grecu' cessant et francefgz lambz dec' dñi
vic' cogit' p' eum dec' lom' de pressino die
emanc' ch'tres de ffl' mi'ie de les
ubi nonnulli de archiep' Colonie de
Lom' vic' cogit' dom' nichm' ffl' de
grauiis' de crastino ffl'. Quo mand' exequ'
tus quia ostenso offic' dñi dict' dec' ffl'
dec' dom' dñi regis p' eor' cons' nichm' de
bens' de ogniet' terr' & cogn' dñi ofic'
dum' ob contrad' p' homines ipz' bobi' non
esse vill' pares & p' eor' cons' ipm' esse
nunciat'

andrede ffl' gratulis' rumseldin

ffl

Consequenter eodem die Jouis in octo bis' anno
quo supra dominus Thesaurarius &c

ffl

Subsequenter eodem die Jouis videlicet octo bis' anno quo
supra dominus locum tenens

ffl

die crastino octo bis' dictum mag' pont' procedere
~~die archiep' Colonien'~~ de quo mandatum misso
Thesaurario & aldermanno archiep' Colonien'

598

Sit

Franci agnes — & amiguel borell

Sit manas dm̃ X^a de ccc^m die decembris
Xxb mesit scriptis damam presencio ter
mes Justi sellerii de olot contra suos emptores
ut Franci agnes dicunt deprecando quod fuit
recto et consuetudo graue dm amiguel borell
Sit dicto die de granijs de rech[a] et ordi
et affar ordeyrons et libres de cor
et cetera et cetera quod mes cam &
oes mercy regnijs licet dnus marescallus
dns miguel borell de dictis granijs
mesperciter nec amicis suis ceps et grenijs
et alios contrarios

Joan nanans retulit dicto die

Sit segrames die ut supra ccc^m octobris d ccc^m
octuag^o nono presentis dicti diumenge

Sit vero die Jouis ix^a ejusdem octobris anno quo
supra damam presentem

Die ix^a nouembris de ccc^m Franci agnes vxor
Petri mesola primer & dn dns miguel borell
Die ix^a nouembris de ccc^m Franci agnes
mesola petro & dn dns miguel borell
Die ix^a nouembris Franci agnes mesola petro &
dns miguel borell

Apelo por mulloz — Sr Sobastio Lopez

Sepan quantos esta carta vieren como yo
Sebastian Ramirez escribano del rey nuestro señor
vezino de esta villa de Madrid otorgo y conozco
que vendo a vos Pedro Lopez de Madrid
vezino de esta villa de Madrid questays presente
una casa con su corral y con todas sus entradas
y salidas y con todos sus derechos y pertenencias
que yo he y tengo en esta villa de Madrid en la
calle que va desde la puerta de Guadalajara
hasta la puerta de Moros que es en la collacion
de Santa Cruz que es

Juan Ramirez escribano

Subsegnier Vas de la Justicia de Sepulveda

ff

Joan Gil candeler
Guillem Jermot

ab don Carroç

Dimarts a xvii de juny

Diversos e vij canes

de spanyes [illegible] dien de [illegible] e a deure de lo ofens
de bons [illegible] dit andreu senyor [illegible] offens
de un porell de bons de agnelo [illegible] de pel vermell
e lo [illegible] de pel [illegible] regnes [illegible] offens
[illegible] a mes [illegible] de lo gran vi[illegible]
[illegible] sens cost lo dit porell de bons
e lo [illegible] de lo [illegible] regnes
[illegible] de offens [illegible]
e lo dit [illegible] lo dit regne [illegible] xxi
de mes [illegible] de offens [illegible]
e [illegible] armano e Joan Navarro missatges
[illegible] dit porell de bons
e [illegible] de lo [illegible] e que dit [illegible]
[illegible] dit [illegible]
e lo dit missatge [illegible] de fer [illegible]
[illegible] sens cost lo dit porell de bons [illegible]
[illegible] de lo [illegible] vi[illegible]
Et [illegible] dit [illegible] lo [illegible]
de [illegible] dit porell de bort [illegible]
[illegible] Gerint [illegible] de andreu [illegible] dit
[illegible] de [illegible] e present [illegible]
lo [illegible] dit
[illegible] dret [illegible]
[illegible] dit lo [illegible]
de [illegible] lo [illegible] e [illegible]
[illegible] lo dit [illegible] de [illegible]
[illegible] obligant [illegible]
[illegible]

e Gerint [illegible] e [illegible]
de agnelo

601

602

med Joan ouit + & Joan pardo
Joffice

Jtem mon mosn dun. Ao. do. cccxcvij. die vero jouis vn
Septembr octobris lo mos Jurat delor vide de dor
pleyans cregnien lo Sobrit med Joan ouig Joffre
del. dun vilt le gnol Jdem del cors de gles
Joan dit Jo cmard an Joan navarro mig ay del
frouen Dair Jcorrlmes an Joans de del dno
dit cgnel dons manuf Jl degramjor se vb
vzdeb dels gnelt et Jpor bondemy ar Colle
gor delibret dels ors Jor colandor de dm
Desembre Jl Jor Jpo cmessions

Joan navarro retulit dno die/

Sanos sines

Item anos dnj xlo de cccxcvj dieron sus fs vn
odobus de mrs enlos panes sanos sus dio
delas vbas alos pans enginen esos
enganes en sos nos y en cos sos
sos sos sos sos sos sos sos sos
cono dlos sos dio dis enano sos sos no
nano mrs aje dels nos dais sos sos
an bemos sines dels dios bos egrels
ne manos sos dcno sos debet mq
sell enos nos y defendes dcno de agrells
emt bmq my emedlo bos de sell dis
sines vingued enels bens desos y de
alcap an y dcno mos sos degram nos
vbmq debet dis sos mq dcno
dcno sembcans emq mq y medlo bos
del dis sos mq vingued sepos
bsentenc orbitol debdo pbdisen
sos mos mrs sos dcno dels mos de dob
debdo del mq y sos dcno y
mesmo

Joan nauarro

finit mj rolles

Anno a nat. d. mil. xlo do ccc lxxxvij die vero jouis xxvmo. mensis octobris hora nona vel circa dicti diei coram discreto viro Johanne Crespin locumtenente egregij militis dni Johannis de Vienne dni de Dampmartin Capitanei Parisien. pro dicto dno Capitaneo in dicta villa de Dampmartin ac in castellania ejusdem pro dicto dno existente personaliter constitutus Johannes Navarre miles ad dictum locumtenentem dicti dni Capitanei personaliter accessit ac ipsi locumtenenti quasdam litteras dicti dni Capitanei sigillo suo ut prima facie apparebat sigillatas ostendit easdem quas dictus locumtenens recepit et super earum tenore et contentis informari fecit. Quibus visis et intellectis dictus locumtenens dicto militi dixit et respondit quod ipse ad mandata dicti dni Capitanei erat et esse volebat prout tenebatur et quod ipse ea que sibi per dictum dnm Capitaneum mandabantur et injungebantur libenter faceret et adimpleret. Et ad hoc dictus miles dicto locumtenenti juravit ad sancta dei evangelia corporaliter manu sua dextera tactis scripturis. Et hoc fecit dictus miles in presencia mei notarii infrascripti et testium infrascriptorum ad hoc vocatorum specialiter et rogatorum. Et ego Johannes Navarre supradictus

Subsequenter die jouis xxvmo octobris anno quo supra dominus locumtenens

Die veneris xxixa octobris anno quo supra dominus locumtenens

Die eodem xxixa die finis mj rolli

Die sabbati xxxa octobris anno quo supra finit mj rolles

Die dominica xxxia octobris anno quo supra finit mj rolles

Loit cosselle en cam[ps] [B]ernar mjrcelle
nom

Anno mor[i] d[omi]ni M°CC°LXX° do tercio m° die veneris
p[ri]mo ydus Oct[obris] coram[ibus] eisdem [et] de eisdem
Johes de Ros Johes Pinart Reginer Co
lom en Loit cosselle vsdon offiçiers ob
serun de ginst cosselle fiel Grende mj
gnel cosselle p la garde [et] mandel cano del
gnt Sesse dis cmanos [illegible] an
nexarto mj sage de sesse cm dois [et] mot
mes an Bernar mj Rolles de la dun dis cosell
dom mmor[i] cst de grant jor de vrayor del
Ls Reginaldi de Rosjor de Vst eq. de
dorpostel [et] de Bernard de Rosjor de Vst eq. de
al dit de Rosjor de gnelles [et] de C comp
de gnelle Vst. gnelo dit Bernar mj rolles
al dit mignel cosselle ofese d cnde cognelt
entrecmin [et] lor liçmere [et] ja obligie
cst ob smin fiel [illegible] [illegible] [et] lor
mors C cel deo ambe dedum cesto Cme
sim

Joan mor[i] de Rosjor

Gsl

gimi vdet fill de
ndrum

S franci mo cofill dege

Stmoanorf dñi Mo de ccclxxv die vero jouis xxv
octobris Coram nob̄ Comissis ꝑ dñm Johannem Justi de
vic de las Juhans Cegnijer Cosenor de Simi
vdet fill de ndru de Cadi Cgnel Cognet Cbur
deo Cono regnt Jenin dij emanu Joannanno
misge de Cfens ores Dair Jsoretmer an fam
det mo Cofill dege de dict vic egnel de cama
nam Cf de granijon de bis eq vzdeb enlet
gnet fet obligor Cdam Cosa Sl dijs regnijs
enlib det del on enerlandon de vdet
net deo dubie ꝑmoz Zpm emessus

Joan nanno rcpcm dier die

Vcpost vero die jouis xxvm octobris dauantdicte
scbrie del dm mostr Justic ut

Subscgnem vero die jouis xxv nouembris dcctxxv
dandmo Jenin

Die ex nouembris dcctxxv dimis vdet
Cf de Cfens nrjs cum gnem rcpcm Cfens
Cf del fi franci mo

die xxvj nouembris dcctxxv franci mo de vdolmm
Cf Jenin de dimis vdet Cf de Joannjs at rcpcm
Dm plam descim fendi de volor cgnanj in Cf
fet dimis y. rcnt obligamis sl addcdgis

Cmunstalis copeda Cgnis fis Bern dcby

mossen bruno — Janot Gimez fill de la q.

encheir nom

Item anno a nat. dni. mdxlv die vero xxj

octobre coram [illegible] Joan [illegible] Samora [illegible]

de la [illegible] de [illegible] [illegible] lo venez

mossen Joan [illegible] [illegible] del vonez mossen

bruno de [illegible] lo [illegible] en [illegible]

del [illegible] de [illegible] [illegible]

navarro [illegible] del [illegible] [illegible] Joan

an Janot Gimez fill y hereu de [illegible] Gimez [illegible]

dona [illegible] de [illegible] [illegible] lo [illegible]

[illegible] [illegible] de [illegible] de [illegible]

[illegible] [illegible] [illegible] [illegible]

[illegible] [illegible] [illegible] [illegible] de [illegible]

[illegible] [illegible] lo [illegible] Gimez

colre [illegible] [illegible] mossen bruno

[illegible] [illegible] [illegible] [illegible] de

[illegible] [illegible] [illegible]

Joan navarro notari dit die

610

Ysober Sempere de Castello — Bernat Mirolles ~~fill de loyt~~

Anno a nat. dni. Xto de [illegible] die vero Jovis xxiij otto
bris lo molt venerable Joan Sanchis justicia de la vila
de [illegible] instant e requerint [illegible] Ysober Sempere
[illegible] de Castello fill de miguel [illegible] de la dita
vila [illegible] de la casa de [illegible]
dix [illegible] Joan Navarro [illegible] de la [illegible]
[illegible] Bernat Mirolles
lavrador fill de [illegible] de la dita vila [illegible] de nou
[illegible] de [illegible] de [illegible] de [illegible]
[illegible] de [illegible] de [illegible]
[illegible] de [illegible] de [illegible]
[illegible] de [illegible] de [illegible]
[illegible] de [illegible] lo dit [illegible]
[illegible] la [illegible]
[illegible]
[illegible]
[illegible]

Joan Navarro

611

Lo[illegible] de sem[illegible] & [illegible] de rams [illegible]

[illegible] dm. xxo de xxxvj die v[illegible] [illegible] xxv
octobris [illegible] en [illegible] [illegible] [illegible]
[illegible] de los [illegible] [illegible] en [illegible]
[illegible] del [illegible] [illegible] [illegible] [illegible]
[illegible] de la [illegible] [illegible] [illegible] [illegible]
[illegible] [illegible] [illegible] [illegible] [illegible]
[illegible] [illegible] [illegible] [illegible] [illegible]
en [illegible] [illegible] [illegible] [illegible] [illegible]
[illegible] [illegible] [illegible] [illegible] [illegible]
[illegible] [illegible] [illegible] [illegible] [illegible]
[illegible] [illegible] [illegible] [illegible] [illegible]
[illegible] [illegible] [illegible] [illegible] [illegible]
[illegible] [illegible] [illegible] [illegible] [illegible]
[illegible] [illegible] [illegible] [illegible] [illegible]
[illegible] [illegible] [illegible] [illegible] [illegible]

Joan romero [illegible] [illegible]

felipe cspello

Sepan quantos esta carta de obligacion vieren como yo felipe cspello
vezino desta villa de madrid otorgo y conozco por esta carta que
me obligo de dar y pagar a juan romano de la torre vezino
desta villa de madrid o a quien su poder hubiere para
fin de este mes de diziembre deste presente año de
mill y seiscientos y treinta y quatro años
quinientos reales de vellon que le debo por
otros tantos que me prestó en dinero de contado
los quales le pagaré en el dicho plazo sin pleito
ni contienda alguna y no lo haziendo quiero
y consiento que se executen en mi persona
y bienes muebles y raizes derechos y acciones
auidos y por auer por la via y forma que
mas convenga hasta que le sea pagado
todo lo que le debiere de principal costas
y salarios y para la paga y cumplimiento
de lo que dicho es obligo mi persona y bienes
muebles y raizes derechos y acciones auidos
y por auer y doy poder cumplido a
todas las justicias de su magestad de
cualesquier partes que sean y en especial
a las desta villa de madrid a cuyo fuero
y jurisdicion me someto y renuncio el
mio propio y la ley si conbenerit de
jurisdictione omnium judicum y la
otra ley que dize que general renunciacion
de leyes no vala en testimonio de lo
qual otorgo esta carta ante el escribano
publico y testigos de yuso escrita en
madrid a veinte y dos de diziembre
de mill y seiscientos y treinta y quatro
años siendo testigos

juan romano de la torre

615

616

Item — ampsanj ginet — Cirt Lores

Item anno dñi .xxo. de. cccxvmo. die v eroz jnij ccc
octobris Johannes Cresenat del dit mostier
a vaniarez en avalguj ginet dins de Lunel
fuyt recel cauzant lo gnet an lot lo rer
del dit ble degnamjnz de ccc q enlos
guilh es espar endelmjer en lostijb let del
dit jost Eldandinj de ccc de setembre xxo
y per egnet anoz es .A. vjsp dendes
lo dit gramjsh cimesjat

Jean nauaro reuelin C cm de nouembre

Jacob de crotz Jnij m de cambis anno gnt
Johannes Jsarni

Conseg mandrelo gne
gnetho agno gndrio

Dijs de decembris anno .xxo de cccxvm antho mjnier
ne soreni ensolo Jnio Johe Cirt Lores
Dieuroy de cambis mnegas Jacob Jnij
Jnier en mandrelo Jsarni dit emj Jnij de ccchey nostre
Jinet Johannes Jsarni de ccchey ensolo dit Cirt
Johannes Jsarni de ccchey ensolo dit Cirt
Conseg mandrelo gne Jsarni de ccchey ensolo
gnetho agno gndrio

andreu garsio & joan segura

Anno a nat[ivita]te dni m° d° xxxviij° die vero jiij mensis novembris Constitutus personaliter Joan [illegible] de la vila de alcoy [illegible] e regnicola [illegible] andreu garsia [illegible] de la dita vila dix e mana a joan navarro missatge de la [illegible] que [illegible] personalment a joan segura de la dita vila e que li done [illegible] de dites [illegible] salvo jure [illegible] omnium [illegible] [illegible] de [illegible] en los quals [illegible] e por de [illegible] de octubre [illegible]

Joan navarro dix [illegible]

Postmodum die vero dec [illegible] novembris [illegible] predicto [illegible]

Subsequenter vero die [illegible] novembris anno [illegible] [illegible]

die [illegible] novembris anno [illegible] andreu garsia [illegible] [illegible] joan segura

die secundo decembris [illegible] andreu garsia [illegible] [illegible] joan segura

die viij decembris anno [illegible] joan segura de volun tat [illegible] de andreu garsia [illegible] [illegible] [illegible] [illegible] [illegible] obligant [illegible]

[illegible] miquel [illegible] e [illegible] navarro [illegible] de alcoy

618

+

Joan Olzamora ℞ Simó Bellinez

Anno a nativitate domini M° D° xxxxiiii° die vero jovis
vi novembris. Com sien entre Joan Olzamora pages
de la vila de Olot [illegible] e regidor [illegible]
Joan Olzamora de la dita [illegible] de [illegible]
[illegible] germans [illegible] Joan [illegible]
del [illegible] [illegible] Simó Bellinez
Bellinez de la dita vila [illegible] [illegible]
de [illegible] de [illegible] los grans
[illegible] [illegible] de [illegible]
[illegible] lo primer de
octubre [illegible] [illegible] de [illegible]
[illegible] [illegible] lo primer de
octubre [illegible]

Joan Navarro [illegible] [illegible] dita

Deinde [illegible] die jovis [illegible] novembris anno [illegible]
[illegible] damunt [illegible]

Postmodum [illegible] die [illegible] aprilis anno predicto
M° D° xxxxv° damunt [illegible] [illegible]
[illegible] Joan Olzamora

Deinde die [illegible] [illegible] mensis [illegible] Joan Olzamora
[illegible] [illegible] [illegible]
[illegible] [illegible] [illegible] [illegible]
[illegible] [illegible] [illegible] [illegible]
[illegible] [illegible] [illegible] [illegible]
[illegible] [illegible] [illegible] [illegible]
[illegible] [illegible] [illegible] [illegible]
[illegible] [illegible] [illegible] promet obligar
[illegible]
Die [illegible] aprilis [illegible] die [illegible] aprilis de [illegible]
Joan Olzamora [illegible]
[illegible]

Franet marcuelo
filio en adol

Damnio Corello

Anno a nativ. dñi Mo cco xxxvo mo die vero jouis vm
mens nouembr. Comparuit Jacobus de Rodes pelliparius
et regnifer Franeti Marcuelo filii en adol
de Calaf ex vna et Jacobus Corello
Jacobi Corello ex alia Quar[illegible] dicti
Franeti Marcuelo filii en adol
mandato et licencia dicti Jacobi Corello
patris sui ibidem presentis et dicto
Corello curatore dicti Franeti Marcuelo
filii en adol ut vidit et cognouit
cognouit se esse et sibi se esse debere
florenos auri de Florencia
pro vestibus

Item nauarro retulit et recepit dies

Regnum retro in pretendens

Petrum Calatayuda

Gines becener cos
Jorbeaner mercat
Casserra vegem dage

Preserca de regnis vocat Miquel Ruiz arme anay
Garrigues de vorca Damart lo maig en nosta bene
nengudes Ysabel Calatayuda de alcoy contra sua uxorem
lo dit Pere Calatayuda Regnadre
Ysabel Calatayuda regnadre
Ysabel Calatayuda regnadre
Ysabel Calatayuda regnadre

621 Sima

franci aznar + felip borello

p. en

Anno anatiuitate dni Mo Do [illegible] dic vero xxiij
mensis nouembris domanant lo present del mag. en
Lluis Joan de Serrano justicia de la vila de Feria
[illegible] [illegible] en franci
aznar [illegible] [illegible] obligant lo quaern
en felip borello de la dita vila de quaranta
liures [illegible] de vj s lo sou los diners
en los quals es [illegible] condempnat en lo
[illegible] de la [illegible] sort calendari de [illegible] de
octubre [illegible] [illegible] [illegible] [illegible]

Joan navarro [illegible] [illegible] del dit

---

regint [illegible] [illegible]
[illegible] pagina

Joan alcamora [illegible]

[illegible] bellver com [illegible] de la [illegible] de agnese

Agnese [illegible] [illegible] [illegible] [illegible] [illegible]
ab jurament que prestar han valet de [illegible] liures
Item [illegible] [illegible] [illegible] [illegible] [illegible] [illegible]
a Joan navarro [illegible] de [illegible] que [illegible]
[illegible] [illegible] [illegible] [illegible] de la dita
[illegible] [illegible] [illegible] [illegible] [illegible] [illegible]
[illegible] dit [illegible] [illegible] en [illegible] [illegible] anar a [illegible]
[illegible] [illegible] [illegible] [illegible] [illegible] [illegible]
[illegible] [illegible] [illegible] de [illegible] en lo qual
[illegible] [illegible] [illegible] [illegible] [illegible] [illegible]
en [illegible] alcamora.
[illegible] [illegible] [illegible] [illegible] [illegible] [illegible]
[illegible] [illegible] [illegible] [illegible] [illegible] [illegible]
[illegible] [illegible] [illegible] [illegible] del [illegible]
[illegible] [illegible] [illegible]
[illegible] [illegible] de [illegible] [illegible] [illegible] dit [illegible]
[illegible] [illegible] [illegible] [illegible] [illegible] lo dit
Joan alcamora [illegible] [illegible] al dit [illegible]
[illegible] [illegible] [illegible] [illegible] [illegible] [illegible]
[illegible] [illegible] [illegible] [illegible]
[illegible] dit [illegible] [illegible] [illegible] [illegible] Joan na-
varro [illegible] [illegible] [illegible] [illegible] [illegible]
[illegible] [illegible] [illegible] [illegible] [illegible] [illegible]
[illegible]
[illegible] lo dit [illegible] [illegible] [illegible] [illegible] [illegible]

622

mo d miguel terol + d labinda desfiero y m
enders nom molto y nodol molto

Stmo an̄o d̄nj xxo do xxvo dm. die vero jnijt orm
mes.it nonebijt como erlait parce amodo jnps
delor ilo de dor jhoann creginer cobinat mo
miguel toral dnele gr del clero cordors de
ybaile logrt y ffus delo conc desfrt scuro
dij cmano d joan navarro mijage delspo
ror d aio y pontines labinda desfiero ygm
mo clo e rodol molto derendors delas ffcials
obligorio n del cas desfrt scuir egre simul
esse cm los dove manos ffl de granijnes
lerfecm gm d solvcpnps to lingd cosgnes
udir non ffelmo effenj degnes decans
decoscrero d ffbnjd en scm miguel
d dos ffeno e mes ioust y ffuj vijc
chaso de gorcles essom̄ y dcosgnes nf

joan navarro remlir atodol dio die

anll e apreb z mon dr reeare fem fud onegm e
subepsen dn reeer cnssnd fe nolch mch peen deab
dgres z vnd grey fa ouldo joan almoro
Ofera ladrd reeare z dn magi Jnstra pbenefr dobra
ra mano prer ponge drabenda y adhene spmer
vnem cnspra dcrib mpsid ynane decpsens
y algnat dr e fra dcru pmes e mane albafad no
luelo rnch albafamor bedner nrsdr gm dfft fobe
referende dee dn reeer
Jnijt vero dnesny tm Septembris anno predco dam
lobn mgi Jnstra ch̄ fnarompareR lodr magi a
ladelantra dre y labenda de dffnb dn reeer
pupillozdor e mere difen emcm̄ apassar ch̄
lenle pnd dnchcb ch̄ndpsen rcgrecia fra labenda
ed fera alcmeb dprendram.
Qesdem magi Jnstra vijc ladrmegnesa dcnstrapron
fer mandalfan nauano vnedr dcafnavn megnes
dn reler e dcpsen grey nobara nefnd reeare alavne
d defres dn vnedr subasta e mezne dn reeer p
lores fe dresmmarb dcrolsladeby e gmegm subasta
fen reeare fanerandbus enagnee e y lo gnalo dre
Jhsma ordolum gobernes lorens spitaler
Ofera ladra reeare lodr magi Jnstra y benefr de

623 videlna amy mnes

4

dm qnes mmt̃ pmt̃ nesa ofensa
corr̃e nos magestat igt̃ey
p̃ lesquals razons clara mer conssa
cosser maỹ p̃ v̄ sopra lequnedo
egtimt̃ ser mtt̃ ly exigmtir p̃ sost̃
dna p̃ posam leq̃ nr̃ anos mag̃
pugt̃ vos p̃ laya mana a la dass̃
ahio q̃ dm̃ qm̃ obrch̃ pla
mag̃ m̃ fmm̃ a daq̃ell̃ q̃ stigida
p̃ sel cabm̃ pfa p̃ ens̃ e cargs̃
mer̃ de cpsol̃ dobtgaya en̄ mo
a la qual cosa mag̃ mana gran
es rat̃ p̃ neir en̄ p̃ dr̃ vns cobs
vtal car̃ p̃ q̃ ne aq̃esta pau ne
p̃ nro adnic copia fam̃ sandols̃
o salym vtsuen̄ ens̃ eyam deq̃ns
q̃ sia salnar̃ ps̃ obs̃ ya dr̃
callegar ses legm̃s ~~defensors~~
exceptons̃ e defenses com̃ q̃ el
dm̃ q̃ sera e ser hoyr̃ cosa
p̃ ntenm̃ en̄ sup̃ dan̄ dey

ps̃ Adonch̃ ly fumen̄ gnal q̃ el dt̃ dep̃ms̃ ens̃ se
q̃sis̃ en sus̃ alys̃ dan̄

Joan Janoris [illegible] Joannes Vallerii de Gimel vendit

Ad quos quod dus Rex dedit et concessit per diversas suas literas patentes
bis Compos in Cur suo ad clamor Justi dilecti et fidelis
Justiciarii sui et gentes compotorum suorum Quod cum
Legnes et mer de Carno defunct Senescallus suus emanc assi-
gnasset mis[illegible] de Compoto Baill[illegible] et contrarotulatori
computi sui [illegible] et redditus dicti Comitis de
manas ass de granario de Lens de quo mr de pogo
gnessin in debuit esse [illegible] Senescallus
et compos de grueria Lens de [illegible] mandatum est

Joan Janoris Vallerii de Gimel

[illegible]

Postea vero die Jovis [illegible] decembris [illegible]

Subsequenter vero die Jovis [illegible] Januarii anno [illegible]
[illegible] Compotorum [illegible]

Guillem Sobrecases vidua de Capello | Andreu Garcia laurador de [illegible] e Formeller

Dit dia marts dotze de [illegible] mdlxxviij [illegible] nobembre [illegible] en [illegible] Joan Samora jurat de la vila de [illegible] Guillem Sobrecases muller de Miquel Capello [illegible] de la [illegible] Joan Navarro [illegible] Andreu Garcia laurador [illegible] ~~aquelles [illegible]~~ Guillem Sobrecases muller [illegible] en los [illegible] marchs [illegible] de [illegible] mdlxxv a la dita [illegible] de [illegible] olivar de aquelles [illegible] aquelles [illegible] [illegible] censal de [illegible] e [illegible] de la dita [illegible] de [illegible] de dit olivar [illegible] ~~[illegible]~~ [illegible] pensions [illegible] dita [illegible] de [illegible] [illegible] de [illegible] mdlxxvj [illegible]

Joan Navarro [illegible] al dit [illegible] dit dia

& [illegible] jurats [illegible] decembre anno [illegible]

& [illegible] jurats [illegible] janer de mdlxxvij [illegible]

& dit [illegible] janer de mdlxxvij [illegible] Andreu Garcia

627

628

Hell

Dionis Vollt [illegible] Andreu Ferrer de los

Anno a nat. dni m d lxxxvi° die vero [illegible] [illegible] de cambiis [illegible] de [illegible] del mes [illegible] de [illegible] [illegible] [illegible] en Dionis Volt de la dita vila [illegible] [illegible] [illegible] [illegible] [illegible] la [illegible] [illegible] [illegible] [illegible] de la dita vila [illegible] [illegible] [illegible] [illegible] [illegible] [illegible] [illegible] [illegible] [illegible] de la [illegible] del [illegible] [illegible] de [illegible] [illegible] [illegible] [illegible] [illegible] [illegible] [illegible]

[illegible] v. del dit

[illegible] [illegible] [illegible] mensis decembris anno predicto [illegible] [illegible]

Sig[illegible]

---

reginne zeno [illegible]

Joan Alzamora [illegible] lo [illegible] de [illegible] [illegible] [illegible] [illegible] de [illegible]

[illegible] [illegible] [illegible] de la venda de [illegible] [illegible] [illegible] meses primer [illegible] [illegible] [illegible] [illegible] [illegible] del mes de desembre

Demum [illegible] die [illegible] mensis [illegible] anno predicto [illegible] [illegible] [illegible] [illegible] [illegible] [illegible] [illegible] [illegible] [illegible] lo dit Joan Alzamora [illegible] lo dit [illegible] [illegible] [illegible] [illegible] [illegible] [illegible] [illegible] [illegible] [illegible] [illegible] [illegible] [illegible] [illegible]

[illegible] [illegible]

[illegible] [illegible] [illegible] [illegible] [illegible] de la [illegible] [illegible] de [illegible]

Gmebverdenfreeze
Gmeb

Anno anap dnnj M ccc xcix gmgenie regno ruegmo
orano dnoregnj xxxiij dnj mensib Decembus lomagnifs
en lobs son alvamors Jupnadeabbs dgalvy Justans cha
gmerda engmebverdu frea dgmes dedna abbs dp enno
na anpar nomano mssatge delafur ou Gbarge personal
nem en lobs pdes fiea dgnee de dna vbtor cgne dedne
mes esf dedendres y dgnaunna de vlanes y Cabrejes
obegt anboynels espabolmurayamon obezen anbres
dabanes pes dlandary dgnana dapud emessent

Joan navarro mssatge vemlin e cy de Jorre t erebm

Gmebverdenfreeze
Gmeb

Anno anap dnnj M ccc xcix gmgenie regno ruegmo
orano dnoregnj xxxiij dnj mensib Decembus lomagnifs
en lobs son alvamors Jupnadeabbs dgalvy Justans cha
gmerda engmebverdu frea dgmes dedna abbs dp enno
na anpar nomano mssatge delafur ou Gbarge personal
nem en lobs pdes fiea dgnee de dna vbtor cgne dedne
mes esf dedendres y dgnaunna de vlanes y Cabrejes
obegt anboynels espabolmurayamon obezen anbres
dabanes pes dlandary dgnana dapud emessent

Joan navarro mssatge vemlin e cy de Jorre t erebm

630

mjro crest cruet   Cccxxv   mag(nifi)cos [illegible] per vnllos e vin dodeze or cosells

Del dimecres vero dicto et eodem die davant la presen-
cia del dit mossen [illegible] sancho donzell
justicia de lo criminal [illegible] de loz personalment
[illegible] lo dit [illegible] boloz en dit
[illegible] lo [illegible] del dit [illegible]
[illegible] fer le regueri [illegible] manchat once
[illegible] dit olivart
[illegible] de lo [illegible] de [illegible]
mort de [illegible]

E lo dit mossen justicia vist dit requesto [illegible]
de justicia [illegible] de continent mano
a Joan navarro [illegible] de la [illegible] per lo dit
olivart [illegible]

E lo dit [illegible] lo dit [illegible]
[illegible] de [illegible]
[illegible] lo dit [illegible] en dit
[illegible] olivar de la vinda et
[illegible] del [illegible]
fer lo dit [illegible] dit en lo
olivar [illegible] vnllos [illegible]
lo [illegible] de dit [illegible]

Lo dit mossen justicia [illegible]

Del dimarts vero die [illegible] Janerii [illegible]
Janerii anno [illegible] Joan navarro [illegible]
[illegible] olivar del dit vinda
lo dit [illegible] en dit [illegible]
[illegible] lo [illegible] del [illegible]
[illegible] vnllos lo olivar
de lo dit [illegible]
del [illegible] lo [illegible]

Lo mossen justicia [illegible]

Die xxvi Janerii [illegible] mossen gerzobiel [illegible]
[illegible] donzell justicia [illegible] lo dit [illegible]
en dit [illegible] manat [illegible] de la vinda
de [illegible] cosells [illegible]
de [illegible] en [illegible]
[illegible] en lo dit oli
[illegible] justicia [illegible]
[illegible] dit olivart [illegible]

Et dicto die fuit recepta cognicio cuiusdam
dicti brevis de speciali coram dicto domino
vicecomite et per narracionem infrascripte
curie dicti domini regis et per cognicionem
eiusdem domini vicecomitis et aliorum
de consilio dicti domini regis ibidem
existencium.

Et dicto die fuit recepta cognicio cuiusdam
formedon de libero tenemento ut in
dicto breui et per cognicionem curie
predicte.

Et postea videlicet die sabbati proximo ante festum
annunciacionis beate marie virginis anno regni regis
henrici octaui xxxiiij°. coram domino rege
apud westmonasterium venerunt hic in curia
predicta tam predictus thomas wyndham
quam predicta elizabetha uxor eius per
attornatum suum infrascriptum

Et predictus thomas wyndham per attornatum
suum predictum dicit quod ipse nichil habet
in tenementis predictis nec aliquis alius
nomine suo set quod predicta elizabetha
uxor eius tenet tenementa predicta cum
pertinenciis ut de libero tenemento suo
et ut ea que ad ipsam racione cuiusdam
finis inde levati inter ipsam et quendam
johannem wyndham militem et alios
coram domino rege apud westmonasterium
in octabis sancti hillarii anno regni regis
henrici septimi xxiij° racione cuius finis
predictus johannes wyndham miles
predictus thomas wyndham et alii
predictum tenementum cum pertinenciis
habuerunt de dono et concessione
predicte elizabethe uxoris eius
habendum et tenendum eisdem
thome et aliis de capitalibus dominis
feodi illius per seruicia inde debita
et de iure consueta prout per
finem predictum plenius apparet
et quod predicta elizabetha uxor
eius tempore confeccionis finis
predicti fuit et adhuc existit
plene etatis et sana mente
et non coacta nec seducta
per predictum thomam
virum suum

632

638

639] vide antea in lo diversa materias
et in carta ornata de lo diversa

640

1

Primo ma de letres del mag^ent^os
Joan ol^s Zamora nor^s Instin^t de la vila
de Olot y del any XL d. MDXXXVIII^o

1

Any XL. d. MDXXXIX^o

Cobro

642

643

Jesus.

/e com via, rebent informacio informacio
de testimonis, e com regeixi lo ser
proposant en dit nom, greig y plaia re
bre la dita informacio de testimonis
E tots temps e ab aquells o la exposicio
de aquells vos mostra la dita Violant
la filla esser major de disset anys via
plaja y reina sentencien y declarar la
dita Violant la filla esser de edat de
de vint anys. y que pot regir manar
acaptar y fahedar fos bens y fer fi
abilment tot lo que y qualsevol co
sentir en edat de vint anys pot esser fet y
ab ministrat. Intra [illegible] via altre
cosa y perque [illegible] la filla de [illegible]
de la sua [illegible] com [illegible]
[illegible]

Tyr [illegible] informacio regressa [illegible]

+

Deprimerament prenga per muller dauantsa
persona de linatge en tres graus dalta
linia vn jorn abans de abans passada
e ingrediat de lesglesia en la qual dita dona
vulla contraure matrimoni jolant filla sua
e de hay saber mills de agrill e bon grat
sudit en aquest segons

Item prenga per sa muller
anno q° de xxxvij.

Salom ne vargna mills de nadalada
e de pasqua de aby en auant e sia
ben gouernada en totes coses honestes
e mudi tot any que mon cha
jolant era nada ans pugues ne hauria
hagut dongues sabedada de esposar
e gouernar

Madre &

Leonor mills de agrill vigilia de aby
esposa e sia ben gouernada per an de vida e
ans que hagues nada jolant filla del dit
pare e anno xxxvij anys
mare e ans que hi nasques dos o tres
mudi any agro pas mes de sos temps
segons e sabedes gouernadas en bon

+

Die Jovis [illegible] Januarii
anno a [illegible] Domini [illegible]

[illegible] vezino dela villa de [illegible]
[illegible]
[illegible]
[illegible]
[illegible]
[illegible]
[illegible] de toledo [illegible]
en la [illegible] de toledo [illegible]
no [illegible] en la [illegible] de toledo
[illegible]
[illegible]

Dicho dia

[illegible] vezino dela
[illegible]
[illegible]
[illegible] de toledo [illegible]
[illegible]
[illegible]

Dicho dia

[illegible]
[illegible]
[illegible]

8 H 9

Gaspar Blosch ✝ | Anthonij Longua y Isabel muller de Agnell y altres de Omil

Item anno a nat. dni. Xpo. MDLXXXVIII die vero Junij comparuit Jannotus Jaramillo presentavit [illegible]

Al spectable lo procurador del loch de Omil lo offerint ... en loch de Joan Olzamora [illegible] justicia de la vila de Alcoy salut ... Gaspar Blosch de agre[illegible] vila ... loch [illegible] ... notari ... vos ... [illegible] ... en Anthonij Longua y Isabel muller de Agnell ... en Joan [illegible] ... [illegible] ... de [illegible] de [illegible] MDLXXXVIII ... de setembre ... [illegible] ... Sessembre any MDLXXXVII de la [illegible] dos de Alcoy [illegible]

Postmodum vero die [illegible] MDLXXXVIII Jannarij [illegible] Jannotus Jaramillo presentavit [illegible] ... [illegible] ... lo Justicia de la vila de Alcoy

649

de Omil xvij Jannarij MDLXXXVIII | [illegible]
[illegible] | [illegible]

no ano
rj$ pago

~~Et cũ dño die lo dingo~~ ~~fero cereo de~~ ~~tenor~~ segnum

~~Pelay~~ Alfonso lo Joss de lo de mil

Jorget comet entre les filles
de Ramon Bolegner qui demanda
partida per Alfons de miguel
Jorge fill de miguel de Ramon
de Bolbent de la muller de miguel
Bolegner

Dauant lo Justicia del Mas en loit Joan de Jo
mora Justicia de la vila de Denlow comissa
ria per lo Jurat Cosseria en loit auit entre
miguel Corgit Sobares e nadal Jordi Jorge
de set muller fillet de Bolbent de Ramon
Demanda partida Alfons de Jorge entre
rey no fill de Jorge Jorge de Mi
guel Jorge fill de miguel qui Ramon
de Bolbent de la muller de miguel Bolo
gnez qui dona vila lot gruat dit loit auil
me miguel Corgit e nadal Jordi en dit nom
nomen Jo Jorge en nadal nuela elogi
Jo rey no en dit nom nomen Jo Jorge
al Justicia enfranet Jo la no nos enfuget
per tot alt gruat Jo Jorge la comissio del
Honorable

Jo nadal Joan de Jamora Justicia de la vila de
Denlow Jo autoritat del Jurat Jo Jam de Bo camar
y Corget per enfenimen del set plet dauall scrit
delegam e assigne Jo Bolbent Jo Jorge en
Jarget Joan les nos e nadal nuela dita vila
vila enfuget per ij dels Jeydors de Jer Jo
fi degut Jorn dies de Jer minador dels Jus
gue dis e comissa Jo per ij debent Jo dauans
Bolbent due Jtaton Jeyor enter en loit
dit miguel Corgit Jo bolben en nadal Jordi Jorge
de set muller fillet de Berna Bolegner Jo
Jerenet de la de miguel Bolegner maior de dit
Jo nadal Jo per ij debent dela dona
muller de miguel Bolegner Jo nadal Jo Jo debent Jo Jorge en
Jo Jo debent dela dona muller de miguel Bolegner Jo nadal Jo Jo Jorge en

652

Poders de curador fagne lo it gisbert fill de francesc q. flegne les pensions dels censals ... de ... fagne lo ... de joan ... vendes

Anno a nativitate domini xp̄o M°D°lxxxxviii die vero ... mensis januarii davant la presentia del magnifich en Joan ... nostre justicia de la vila de Olot compareix lo honor en Andreu gisbert fill de francesc ... en lo nom davall scrit ... lo scriptura del tenor seguent

Comparent davant la presentia de vos ... mossen Joan ... nostre justicia de la vila de Olot ... lo honor en Andreu gisbert fill de francesc ... dels ... com curador de ... del dit gisbert menor fill ... del dit francesc gisbert ... reguier ... dit ... com ... fill ... gisbert ... de ... dit ... gisbert ... del dit Joan ... menor ... de la mort de aquell ... lo jutge ... del dit ... en dit nom ... nostre ... de ... vendes ... del dit ... fill ... del dit ... de ... lo ... Joan ... de ... en dit ... com ... del ... dit ... &c.

... del dit ... xiii de ... mes ... del dit ... en dit nom ... en dit nom ... del dit ... de ... dels ... del dit ... en dit nom ... [illegible]

videamus

655

+

659

Comanen la pragmatica dels nobles magnifichs
entorn lo dan del amorosa pugna dels
pus dita de alcoy e de les pus
lo ferment ses pus dap essalmens
Lasenada na Catarina per ales donzella
fiea del senyor don Pau per ales cauallers
e procesa e vna ella per gracia de
nre senyor don Pau per nenguna cuses
perfera de res amys e clamans de
entre dan e fidalesa sufferens a
regne si e stobens de mina gnal
sens gramunts de per nyes gre
e stens e gnes ny de scada vna ales
sens regne e per vos de magn
fics Justicia fazen das mnaya

+

Die jovis xxiij janu[arii] anno MDxxxvj

Capello

Miquel [illegible] barber de la vila de Alcalà en [illegible]
p[er]sona [illegible] e dix de la dita [illegible]
[illegible] p[er] [illegible] de la
[illegible] e dix que [illegible]
[illegible] la [illegible] de [illegible]
anys y mes [illegible] e que [illegible]
e [illegible] ~~[illegible]~~ [illegible] fill no
[illegible] Ffrances [illegible] e [illegible]
[illegible] e [illegible] los dos [illegible]
[illegible] dos anys [illegible]
[illegible] p[er]que [illegible]

Dradues

Ffrances Pasqual fill de Ffrancesc
de la vila de Alcalà en [illegible] e dix que
[illegible] anys
[illegible] e [illegible]
e dix que [illegible] en [illegible]
[illegible] que en
[illegible] ~~[illegible]~~ de la Jacme [illegible] anys
[illegible] e la [illegible] p[er]que [illegible]

660

661

+

Decret y avenidero [illegible] dels fills de Francisco Rodriguez y aliment de Joan fill de dit Francisco Rodriguez

Anno a nat[ivita]te D[omi]ni M D lxxxvii die vero [illegible] mensis [illegible] davant la presentia del senyor [illegible] lochtinent [illegible] del [illegible] de el Rey [illegible] los mag[nifi]chs [illegible] consellers senyor de [illegible] e en lo nom de [illegible] [illegible] del [illegible] seguent

Davant la presentia de vos molt mag[nifi]chs senyors [illegible] lochtinent [illegible] del [illegible] de el Rey [illegible] senyor lochtinent [illegible] [illegible] los mag[nifi]chs [illegible] consellers senyor de [illegible] [illegible] consellers [illegible] [illegible] [illegible] officials [illegible] bens de Francisco [illegible] Joan [illegible] fill del mag[nifi]ch en Francisco Rodriguez [illegible] germano de [illegible] [illegible] [illegible] que ell dit [illegible] en dit nom [illegible] los [illegible] bens de dit [illegible] [illegible] de [illegible] [illegible] en lo [illegible] [illegible] lo dit [illegible] [illegible] [illegible] [illegible] [illegible] lo dit [illegible] [illegible] [illegible] de [illegible] [illegible] lo dit nobe [illegible] germano de [illegible] de [illegible] [illegible] de el Rey [illegible] en lo [illegible] [illegible] [illegible] e ell dit [illegible] de molt [illegible] [illegible] [illegible] [illegible] [illegible] [illegible] [illegible] de [illegible] de [illegible] [illegible] [illegible] de [illegible] lo dit [illegible] [illegible] lo [illegible] de [illegible] [illegible] de [illegible] reservado [illegible] [illegible] [illegible] [illegible] dit [illegible] [illegible] [illegible] mag[nifi]chs [illegible] [illegible] [illegible] [illegible] dit [illegible] del senyor [illegible] lo [illegible] dit Joan [illegible] [illegible] [illegible] [illegible] [illegible] [illegible] [illegible] [illegible] [illegible] [illegible] [illegible] [illegible] [illegible]

663

665

✝

Testimonis [illegible] Donat en la [illegible] del Rey de
[illegible] memoria [illegible] senior del [illegible] en la ciut-
[illegible]
[illegible] Francesc [illegible]
[illegible]
[illegible]
[illegible] Francesc [illegible]
[illegible]
[illegible]
dits testimonis [illegible]

Die xxx Januarii anno a nat.
Domini [illegible] viii°

[illegible]
[illegible]
[illegible] testimonis [illegible]
[illegible] Francesc [illegible]
[illegible]
[illegible]
[illegible]
[illegible] testimonis [illegible]
[illegible]
dits testimonis [illegible]
[illegible] dits testimonis [illegible]
Francesc [illegible] dits testimonis [illegible]
[illegible]
[illegible] dits testimonis [illegible] dit Francesc [illegible]
[illegible]
[illegible]
testimonis [illegible]
[illegible]
[illegible]
[illegible]
[illegible]
Francesc [illegible]
[illegible] dits testimonis [illegible]
[illegible]
[illegible]
[illegible] dit Francesc [illegible]

669

Al magnifich lo justicia dela vila de Alcoy o a son loctinent. Denos en [illegible] Pero
Perez justicia dela vila de Ontinyent salut e honor com per part [illegible] del magnifich
en Miquel Febrer major de dies vehi de aquesta vila ens sia stat [illegible] de una supplicacio que a ell
[illegible] justa [illegible] justicia vos e com los fills hereus
del [illegible] Joan Molto en [illegible] fannuller e en Gaspar Molto e en Anthoni fannuller originals
carregadors del censal de preu de [illegible] de agnells [illegible] scensal de agnells
[illegible] foren [illegible] moment [illegible] en [illegible] Castello major
de dies vehi de aquexa vila [illegible] detenidor [illegible] de Joan [illegible] Castello fill de [illegible]
Castello ab comanda de original carregament [illegible] de [illegible] de [illegible]
[illegible] de [illegible] per lo [illegible] de aquexa vila los quals [illegible]
en Miquel Febrer [illegible] com a [illegible] [illegible]
[illegible] de aquexa vila com a detenidor e possehidor de [illegible] deles especials obligacions
del [illegible] per lo predecessor [illegible] [illegible] e [illegible] justicia [illegible] lo dit
en Miquel Febrer fes venda [illegible] de [illegible] de bens mobles e [illegible] deles cases
e [illegible] dels dits fills hereus del dit Joan Molto e dels [illegible]
ales [illegible] en la [illegible] manament [illegible] deles [illegible]
de [illegible] en aquexa vila [illegible] no aver nobar bens ningun mobles
de agnells pa poder vendre [illegible] venda de agnells [illegible] lo dit en Miquel Febrer
[illegible] dels bens mobles dels dits originals carregadors hereus de agnells [illegible] dit [illegible]
[illegible] manament [illegible] com a los [illegible]
[illegible] deles especials obligacions del dit scensal e com a [illegible] de agnells
e [illegible] contra lo detenidor [illegible] que en lo temps del dit carregament [illegible]
dels dits Joan Molto [illegible] fannuller [illegible] de agnells [illegible] dels dits fills hereus del dit
[illegible] Castello [illegible] en lo terme de aquexa vila en la partida de [illegible] los
quals en lo temps del dit carregament affrontava [illegible] de [illegible]
[illegible] e lo altre affrontava ab [illegible] del dit
[illegible] e ab [illegible] Item [illegible] detenidor e possehidor de
[illegible] en lo temps del dit carregament [illegible] dels dits Joan
Molto e fannuller [illegible] en aquexa vila los quals en lo
temps del dit carregament affrontava de [illegible] fill [illegible] e ab [illegible]
de [illegible] e ales [illegible] de [illegible] publich [illegible]
detenidor e possehidor de [illegible] dels dits en Gaspar Molto e fannuller [illegible]
[illegible] en lo terme de aquexa vila en la partida de [illegible] en lo
temps del dit carregament affrontava ab [illegible] de [illegible] fill de [illegible]
e ab [illegible] de Joan [illegible] e ab [illegible] de [illegible]
[illegible] de [illegible] e ab [illegible] nos dit manament [illegible]
[illegible] dels [illegible] justicia [illegible] lo dit en Miquel
Febrer [illegible] de justicia [illegible] vos [illegible]
[illegible] denen [illegible] donar e presentar [illegible] lo dit
manament [illegible] dels dits detenidors e possehidors dels dits bens especialment
obligats en lo dit scensal [illegible] de agnells [illegible] los quals e [illegible]
[illegible] e pagar [illegible] dos [illegible] reals

671

Doctor Angelo Colomyn [illegible] — Loit Joan Sthamor batle de Oloy

Item anno a nat. dni Xpo M D LXXXIIII die vero [illegible] [illegible] mensis februarii dominica presentia [illegible] constituit [illegible] de la vila de Oloy [illegible] lo present [illegible] de offerta del [illegible]

Jeroni [illegible] del [illegible] conseller [illegible] de la [illegible] batle general del [illegible] de la vila de Oloy [illegible] de [illegible] manaf [illegible] Joan Sthamor batle de [illegible] dit lo qual [illegible] de Colomyn de la vila [illegible] del [illegible] obligat [illegible] fent [illegible] en lo dit manaf [illegible] dit [illegible] offert [illegible] com [illegible] lo dit [illegible] dit [illegible] fet [illegible] de [illegible] dit noble don [illegible] de Colomyn [illegible] dit [illegible] [illegible] [illegible] dit [illegible] del [illegible] dit [illegible] [illegible] [illegible]

[illegible]

675

Vsolobemoben Pondelesçano

Almo anno dñi Xpo de cccbm tiercen jnsto
a mcclxxxiiij febrerii damanbo presents el
mostrgo vniuersal miguel amargo essenno
cabeb del tentgenum

Jouan alocent de vilaroso canceller jongeller
dela cessarea real magestat per tot lo
genero[s] generador enlo cimarregne de
Vz alt amon cosjurisct ellet vilet de
alcoy e lesperono e ssps cosjurems sobre
dita vila damanbet comuned et vniuersitat
de la vila e discrets en anthoni vdrigues vnyz
xpfol dem vrsolobemoben vindo mjller e jouan
delegueamb ernoben ps vicemo bemoben vrsolo
bemoben en fillet dellet dits vniuersitat e vniuersitats
la aldegist Gromlot e diet demanbe ps donat
cosjurat al medoz sspnor glo vniuersal do
stet drior dempq delescano Jspam cregni
dem cobin anthoni vdrigues lugt enlo dit
nom sindicat effect en lo dit dret dellet cosjurat
et especialment dit medoz dirte e diet de lly
enmans comprador dones e cosos al dit re
gnjer enlo dit nom denan mjller e officials
bents o mes ped et pfet ssnts segons enlo
dit manbat ps fet en lo dit dret dellet vniuer
sitat et comunitat gualso gual dit medoz
sig mor dellet diet e fet fer nos somecorg e lo
dit anthoni vdrigues lugt enlo dit nom en
tenuio e dit dret de gual dit Gaffiz exponent
mes enlet dit dret dellet e enlet dits bents
sobtenites bans enlo cas del dit Pondelescano
e lo cas ende ogalet comsid e stat vernut be omissi
ved e end ess dellimet de gualet bents segents ssnts
sitnars pus et lorie dealet exper enlo loc de
libitenne dels dits vila de xpfonet e formet dit
e dit vil de alcoy nem enlo dit vil de xpfono
e loc de libi regnjeim nostdoss cregnoss e pfes
Jvol dispon de exp[re]sso cesoris del mot
dit dit Gmandf vobdut Jnstjtio dela vil de

680

muraanab aneb
rueb

Don gaspar de alay
reyn

anglab respecte bib
diayne e bud mur
ebb

effersen lo respostma de reno segnoue

Al molt noble lo procurador general de Valls y comdat
de Russ Dens enbos sa de la mera supplicant de
alay Saluts e honor Per part de vra noble mer de
credeput e altres Jurats e Prohomens de la
bila de Perpenya de la noble Dona Gaspar de alaraya
Sobre lo enagenament de bens comuns anglab respecte lab
muraedes bruyns e bernar muraedes mes segons que
dan Jurats en Consell Cuyo dret en aquest empara demanen
mig menen lo mestre de ma ver Jnterpretacio de certes
dues de Regiments que dien endarrabud lo nostre regnant
se elegesen anagnedes se regnie al dits anglab respecte
lo bruyns e bud muraedes bagnals sien respostes
ran lo bne de gen Dan dits agabats confessen dun
alay de

despedir de regnient

O pregunta

Fo gleason mt

Subsegnentment lo dit dr dn Joan vmy mestre apodiat ans
dits Dan mt de bormat Jostre balare sua rumpere
alongadament e sobre lalens de Regnient Segnent

Al molt magn lo Joan rde balle de alay e consellers mem
dens de Perpenya vos rebedes pnsentat Gabriel de alay
y vnder dauant Saluts e honor Com e segnient lo noble
don Gaspar de alaraya Sens dubte sabey enagnedes lab
vos dits e altres de vostre regnem y apres nos pregam qu
en bostre dret e per nos sia manegem mandt fermanent e realet
de bostre Jurisdicc nos reberencb de dits dns anglab respecte
lo bruyns e bernat muraedes en la pena de cc florins per
cascun dels dits dons dan mestre Gaspar de alaraya de regnient
de regnament en dit dr mestre Gabriel dmanader pues emissari
en bostre nom de Gabriel de alaraya e de vendres de Regu
nos que dits de Regnient donar sien pagats de mes segons
apar ab lur bra respostes de Joan Joban mayor de alay
Gaspar de alaraya Joan de alay Gabriel de alay
dauantgarents nos fundats en rahons Regnient
de bres per resumen en ofenen nostre Gaspar de alay de

mia mare en la
Segnor rema

683

mira anabenta
pieredem nina

Don Bassardera
laraya

anfras respecto los arny
na Bernat muracebs

vnu fuerfo ungulb amenaxp dnd. D'ecclay

Ofundale de valena don magf Jofma de gredmen
agucar fuerfo & pmofbemdor los afos dyfus regnes
effer pres mgmur gmofaes de los nr

Item ofer de vinp mufo lomardy Jofma pmofbemor
nacdfere huide ab ombres de pofa mffage & mes dor publyf
de gnaun Bndaregat de vnor fegnedes

Item vorfum gmbaccamporis cum abus dor anfras
respecto Cabellum muracebs Jobang fefuns Jofmus

Item vnu bous de redarfas respecto fum albers fmar
ceffers dias cadnabus de dy anfrona ab lapdars abor
rer publyf de blobanga de fuse & me dor Cabalers dom
vfbe na fedes

Item vnp abalens de manera fmalbers gufpanefa dos
fomedes de mpe respectes de fuse ab Jobang & Jofer cer del
dmpe respectes ab dos mudos publyf Cabalbofs de cabmdr
romangos

Item vnp abalens de manera fmers de vers plamar olme
ceb crous rumps ab vers dyfus de mor fo canal gmafolr
effer de dmpe respectes fmar en lapfenda de fuse vn
fmar ab vers de bnd fpmes ab vers dmos fcdp respectes
& dfofferens ab olmar de Cabalbofs pmofbemor fegnes
yab olmes olmars de dy mos fcdp respectes & dfof
ferens yab vn de fuse

Item vnp abalens de manera alme nos de vers plamar
olmeres gmafolr effer de dmpe respectes fmar en bor
mons de Cabriante pfomai dapres de mmm ab regnor
mons de Cadrabroma ab olmar de mfny Ludnfmo
regnor & pmofbemor en mig ab olmar d'Guillem grans Cab
vers de Cabbernat muracebs

Item vnabens de bnd pmuracebs fmers de vers plamar
olmeres fmar de lapfenda de vers bgnal rumps de
fegnes respectes ab mes dor mos ab olmar & vers
de pmofbemor & Cabdemai dmpe de vers rumps vnor
nedes de bnd muracebs ab vers dfofferens de bernat vn
ramedor ab olmar de Cabedes de los muracebs ab olmar

mira anafmos
& abos

Curador a la menor edat de Lois Gisbert fill de Frances Gisbert

Anno a nat. domini Xto Mo Do ccc [illegible] die vero [illegible] mensis febroarii davant lo [illegible] senior del mag. en Lois Gisbert [illegible] amoros [illegible] dela vila de [illegible] comparech [illegible] lo [illegible] en Lois Gisbert fill de Frances Gisbert [illegible] lo scriptura del tenor seguent

Comparent davant [illegible] de vos mag. Lois [illegible] amoros [illegible] dela vila de [illegible] de [illegible] [illegible] Lois Gisbert fill y hereu [illegible] de Frances Gisbert [illegible] y [illegible] dela dita vila de [illegible] com [illegible] lo dit [illegible] menor de vint anys [illegible] mort [illegible] en [illegible] curador de aquell [illegible] curador [illegible] Andreu Gisbert germa de aquell [illegible] dela dita vila [illegible] lo dit comparent [illegible] de modo al dit [illegible] [illegible] Gisbert germa de aquell [illegible] lo dit Andreu Gisbert grant [illegible] [illegible] defendre [illegible] lo dit [illegible] defendre [illegible] [illegible] opere [illegible] defendere [illegible] [illegible] lo dit [illegible] [illegible] [illegible] de [illegible] curador y germa [illegible] de [illegible] curador [illegible] [illegible] [illegible] [illegible] [illegible] de [illegible] de [illegible] lo dit [illegible] curador de aquell [illegible] curador de lo dit [illegible] [illegible] [illegible] lo dit menor [illegible] [illegible] [illegible] [illegible] [illegible] e [illegible] dels [illegible] e [illegible] [illegible] [illegible] [illegible] [illegible] [illegible]

685

en dit fer mes [illegible] de [illegible] [illegible] [illegible]
[illegible] [illegible] de [illegible] [illegible] [illegible] [illegible]
[illegible] vos dit [illegible] menor [illegible] dit [illegible] Johan
[illegible] Gisbert [illegible] de Agnell y [illegible] dit [illegible]
[illegible] vos [illegible] [illegible] en dit cort [illegible]
[illegible] [illegible] [illegible] [illegible] [illegible]
[illegible] [illegible] [illegible] de Agnell [illegible]
[illegible] [illegible] grelt [illegible] [illegible] [illegible]
[illegible] [illegible] [illegible] [illegible] [illegible]
determinat [illegible] [illegible] [illegible] [illegible] [illegible]
[illegible] Johan [illegible] [illegible] [illegible] [illegible]
[illegible] [illegible] [illegible] [illegible] de [illegible] [illegible]
[illegible] [illegible] [illegible]

[illegible] [illegible] [illegible] [illegible] lo dit [illegible]
[illegible] lo [illegible] [illegible] [illegible] [illegible] [illegible]
[illegible] [illegible] [illegible] [illegible] [illegible]
dit [illegible]

[illegible] [illegible] [illegible] dit [illegible] lo dit [illegible]
[illegible] [illegible] [illegible] [illegible] [illegible]
[illegible] [illegible] [illegible] [illegible] [illegible]
[illegible] [illegible] [illegible]

[illegible] lo dit [illegible] [illegible] [illegible] [illegible]
[illegible] [illegible] [illegible] [illegible] dit [illegible]
[illegible] [illegible] [illegible]

[illegible] [illegible] [illegible] [illegible] [illegible]

[illegible] [illegible] [illegible] del dit [illegible] [illegible]
[illegible] [illegible] dit [illegible] lo [illegible]
[illegible] [illegible] [illegible] Gisbert fill de
[illegible] [illegible] [illegible] del dit Loys
Gisbert [illegible] lo [illegible] [illegible]
[illegible] [illegible] [illegible] [illegible]
[illegible] [illegible] [illegible] 60 [illegible]
[illegible] [illegible] [illegible] del dit
Loys Gisbert lo [illegible] [illegible] dit
[illegible] [illegible] [illegible] [illegible] [illegible]
[illegible] [illegible] [illegible] 60 [illegible]
[illegible] [illegible] [illegible] [illegible] Gisbert
[illegible] [illegible] [illegible] [illegible] [illegible]
[illegible] del dit Loys Gisbert [illegible] dit [illegible]
Gisbert [illegible] [illegible] [illegible] [illegible]

miraacrtas
omes mires

Don gaspar de la rayn [illegible] — anfiats respectes lo de larray na e Bndmiraacces

de la vinya de en [illegible] miraacces Digany qui dit [illegible]
que eran de mag. justicia de la vila de aleny ne fera ben dr
[illegible] de [illegible] assistir de [illegible] don gaspar de la ray
peceran del noble procurador de [illegible] subsidi argument di
[illegible] de [illegible] de aleny [illegible] procurador [illegible]
de les anfiats respectes los arrayns e Bndmiraacces [illegible]
[illegible]

relaxo e pena
p. vi d.

Dit dia [illegible] lo dit memorial al dit procurador lo dit [illegible]
dit [illegible] e [illegible] los dits bens per [illegible]
[illegible] de la vila de aleny en los quals fer relaxo no fer
[illegible] pren algu la justicia [illegible] etc.

relaxo e pena
p. vi d.

Demerts vero die [illegible] junij [illegible] mensis [illegible] [illegible]
andreu de posa [illegible] que [illegible] [illegible]
per [illegible] de la vila de aleny en los quals fer
relaxo [illegible] pren algu la justicia [illegible]

relaxo e pena
p. vi d.

Jovis vero die [illegible] junij [illegible] mensis [illegible] anno predicto
[illegible] andreu de posa [illegible] [illegible]
bens [illegible] de la vila [illegible] en los quals fora
[illegible] algu la justicia [illegible]

manament que no [illegible]
ne [illegible]

Et sequenter vero die junij [illegible] v mensis junij anno quo
[illegible] andreu de posa [illegible] de la
[illegible] de manament [illegible] comissio del dit [illegible]
[illegible] en Joan morgat
[illegible] del noble don gaspar calorroyn [illegible] manar
~~[illegible]~~
al dit bernat mijaller que [illegible] en [illegible] de [illegible]
[illegible] [illegible] [illegible]
[illegible] offerets

dicto die Joan morgat [illegible] [illegible]
[illegible] bernat mijaller del dit
[illegible] dit manament
[illegible] jutge [illegible]

comissio de [illegible]

[illegible] dicto die [illegible] lo [illegible]
lo dit Joan morgat [illegible] del
dit bernat mijaller [illegible] comissio an felip domenech
candeller [illegible] de la dita vila [illegible]
[illegible]
[illegible] del dit bernat mijaller en lo [illegible]
[illegible]
[illegible] de francesch [illegible]
[illegible]

688

relacio de [illegible]

vide en lo [illegible]
[illegible]
[illegible]

Et dicto die lo dit felip domenech candeller
[illegible] [illegible]

691

692

que lo dit alambic e lo dit pontlonga en pena de cccc s.
y colons arrayno [illegible] e lo dit paulo rigo prome
tetragai dna [illegible] e lo dit [illegible] al dit alam
bic segons [illegible] dit [illegible] que [illegible]
jurenga [illegible] dit [illegible] de [illegible] spital de [illegible]
[illegible] la entrada de dit hospital [illegible] jurer
[illegible] de temps [illegible] en lo mes de gener de lany
[illegible] dia [illegible] [illegible] apres
[illegible] jurengal [illegible] que [illegible] dit [illegible]
[illegible] na [illegible] paulo rigo y lo dit alambic

[illegible] jurengas [illegible] dit [illegible] sobre lo dessus [illegible]
[illegible] sobre los dits jurengarys [illegible]
[illegible] dits jurengarys [illegible]
[illegible] sobre lo [illegible] repi
[illegible] sobre lo dit [illegible] rep
[illegible] jurengars que [illegible] engun
[illegible] dit alambic e lo dit paulo rigo de
[illegible] e [illegible] lasera
de [illegible] ny [illegible] sobre
lo [illegible] jurengars [illegible]
[illegible] que [illegible] ea
[illegible] [illegible]
[illegible] [illegible] dit [illegible] que
[illegible] sobre los dits jurengarys que [illegible]
[illegible] repiros e quecals
[illegible]

Item [illegible] sobre lo dit repiro

Item [illegible] sobre lo dit repiro [illegible] dit
[illegible]

Item [illegible] jurengar [illegible] dit [illegible] sobre los [illegible]
[illegible] repirols de [illegible] de
[illegible] e [illegible]
[illegible] dit [illegible] sobre los
dits repirols [illegible]
[illegible]

Item [illegible] gaspar lorer

694