678

679

681

683

685

688

690

691

Los enemics lurs en tots sus nom se
gnor abans sa magestat nra gne nomi
nats e sots nebotnana poblenis de
dra ciutat segons e sus escrits dispondre
plaraes senyor cas se dagrecen en ma
dar alcadra sere ras parents e segons
de cadun saber bosecer e signalar los
plaraderar. fambe cplenpader di
uenenem cpau legitima per en ladre
sua de mandr e entrar e sengles bastes
de agrecen sus alcuerdre dissentmo
e cpenno de agrecen jurisdicne. abres
tots nadens dependents emergents e
agrecen amerces segons se semblants
mes separam e menay pobles sossti
ens alguatzir.
gner ladrada en dar de cerador ab los
dits regnes comarcs de nostre
protectorat &c

Atts Rar omne ano pcurand regnum cpostolice

Corella ỹ oldin gelores emfadt Jsmo dno
bil Cprisiens ro let esel erdt regresso
Verifficadet cobrefgudet

Q̃ dn mot Jnstrio dho Cdir regresso
Cfrsemos sobre ogrdo rebudo delesobre
dho proceso dio gdes offgnano enbo
cuedas delos Jsobes Corella ỹ lo dir
dor gdores ỹ ro cpsam tantum golet
ro esel regresso rdengudet en ro gnes
Let dret cmots dela dna desmo o ej
en Jsl artos dr̃s o ej arguamer com
dho defendt e motivo cros y mno
dhos ro costas mj ro ganadt art endefeon
dho scripo ogrdo absolvit cmod sigelp
Corella cuedas defendt cant ro fet cmj
tdis fer ỹ per dem com elt ỹ amboritar dt
lon ofiti ỹ mer ỹ ares ofadm e ogrdo ble
tor ro cgnou ỹ ogrdt Jerofis enamor re
fir e dnimstror enlos fol deladic tres
dnos cnou reno cono fort obligar delt bert
delo dic Corella

Q̃ dic ỹ ctores dic Crebio Conceptono
Corella tantum golet esel
enlo d annus dic Scripturet dedic dec
cregsset Comet Sctio e ned Seuer
der Colt Sanct gnbea dcangelist degtt
delesus nr dnor emperadores ogrdt
de nr cpsdes del dic mot Jnstrio delo
dic dic boj en Sragoc e dnor cami
Jebenames ndt Jnstrio delamor del dic
mot Jnstrio ten Cpublico e dnor Sigillor
Corella enlo ỹ Sno dcugt ogrdt gnj
et/o por esses Jnsertos enlo devenido
des dmesse bel cle elmer enforezimer delo
dic Corella Cbo Sanes emperimer
Como nse Cumple de ogrdo dequs Sort

695

Vide retro enfrente
mo Pere Cortes

Fonyes Serejues

Memorimiento

offerta a Sagrera sobre dels bens fets segrest
// primo de la sobre dels de cosa del dit Benet mi
guel Climent la muller franca y guiu
fitrada e casada dint Cs mnet sela bello de
alou Cogrot Ioan fabrica la part vey les cambres
offrona ob Cs fonoiegos por molt y ob cosso
de anfos bolgues y ob dos corrent enbaigs
y ob dos Serrats empedrats terra camp
bordis franca y guiu enfrona ob
terra dels Cs fets sendo en mig ob vers
de sobre dit fill empedrat en mig y ob vers
de Sebastia mos ob vers de Ioan y mig mes
fill de Cs cami de Sompedra y ob vn o cinq
// de Maria Serra franca y guiu sitiat en lo
terme de Sa Sagrera ob dues de ses offrona
ob vn o cinq dels dits bens y ob cinq
ofmos ob Cs rib de Sardina // y ob vn dels
cinq Cs cie
enfranca y guiu de ses offrona ob Ioan
Sorra y ob Cs mallorq y ob Cs Segrest de Sanchez
net y ob cinq dels fill de Sebastia dit cano
y ob cinq de Cs fill de mig Cs fells // y mes
de vn ort Serrio franch y guiu sitiat en lo
mateix terme de ses offrona ob vn dels
ob Cs Ioan de pinell ob Cs fill del dit miguel
Cs fells ob Cs Segrest de Sanchez net y ob Cs do
ofrona dels Cs compra y ob cinq Cs fells // y
// de aquell ort Cs de camafranca enfranca
Sorra ob Cs de andreu miquellet
y ob Cs franca de ses offrona ob Cs Sordera
fill de domingo y ob Cs Sanchez net y ob Cs Ioan mari
697 // cosses // y de vn o cinq Cs dels dits Sordo
y dels Cs franca y guiu sitiat en lo dit terme
en lo dit Sorra de ses offrona ob cami de Sagrera

699

703

[illegible] 704

705

706

709

713

Die xxbij[a] [illegible] anno
[illegible]

[illegible]

[illegible]

+

Item posada la dita querella lo dit magnífich Justicia
vench lo qui sia en aquella hora al Justicia
ser en sa audiencia offici ordinari de la ciutat lo
qual fon lo qui sia en aquell dit vench següent

Testimonis Johan Vilanova scriva ad semmana present

Item lo dit magnífich Justicia dix
se mana en virtut dun mestre de la Diuthe
dona ffrancesch Dezcorts del dit en sua absen
cia aquell Justicia lo dit Johan de Vilanova
lloc en semblant lo qui sia en aquell loc

Item lo dit mestre mana en virtut dun crelanoscha
ffer mes a la porta del dit en sua audiencia
no gosen lo nobar e Justicia lo dit Johan Vilanova alca
mi lle de aquell la qual rebut e vist per ell
fo que lo dit en sua audiencia mays de aquell era fora
Testimonis vt supra

Item apres dit dimecres vint e vuyt dies del mes
de agost any mil cccc lxxxvij en la vila de Cervera
davant testimonis dalt scrits e per mi Johan Vilanova
dit scriva, lo honrat en Johan Dezcorts del dit
loc de Cervera, en nom e com procurador que
ffon del honrat en Johan Dezcorts, ciutada
de Lleyda, e procurador ab poder e facultat
special e general per carta rebuda per mi
dit scriva, a xxvij dies del mes de agost any
prop dit, segons en aquella es contengut, lo
qual poder e procuracio per mi dit scriva
fon vist e legit en presencia del honrable
en Johan Dezcorts, ciutada de Lleyda, e
per aquell fon dit e denunciat al honrable
en Johan Dezcorts, ciutada de Lleyda, e
procurador que ffon del honrat en Johan
Dezcorts, ciutada de Lleyda, e procurador
en la dita procuracio nomenat, que com
lo honrable en Johan Dezcorts, ciutada de
Lleyda, per carta rebuda per mi dit scriva
a xxvij dies del mes de agost any prop dit
segons en aquella es contengut, hagues
constituit e ordenat procurador seu
special e general en la dita procuracio
nomenat, e aquell hagues ab poder
e facultat de substituir altres procu
radors en la dita procuracio nomenats
e aquells remoure e altres de nou
substituir, segons en la dita procuracio
es contengut, lo qual poder e procuracio
per mi dit scriva fon vist e legit en
presencia del honrable en Johan Dezcorts
ciutada de Lleyda, e per aquell fon dit
e denunciat al honrable en Johan Dezcorts

716

719

[illegible]

[illegible]

[illegible]

Joan Lopez de Vellmes
Vencida nota

Joan Morlo fill de Bo

Anno a nat. Dñi Mo.ccc.xxxo.by die vero Jouis mensis
Julii mensis Dominus Serenissimus Rex Jherusalem
et Sicilie Comes Barchinone et Rex Aragonum

Almas los prohomens de la vila de Reus so es los jurats
de aquell en absencia del honrat Batlle de
aquell Absolent el honor Jhan de Regnaco
lo Batlle per lo honrat en Joan Lopez de Vellmes vice Veguer
de Reus e Valls e Prior de Cap dela per
ell e en nom de aquell per una part e en Bernat
Jordi Notari de Reus en nom e com procurador
del honrat en Berenguer Morlo fill del honrat en
Bernat Morlo per altra part Reconegueren
e cascun de aquells per lo dret que a ell
pertanyia e pertanyer podia en qualque manera
Reconegueren e cascun de aquells per lo dret
que a ell pertanyia e pertanyer podia en qualque
manera Reconegueren e cascun de aquells
per lo dret que a ell pertanyia e pertanyer
podia en qualque manera Reconegueren e

727

728

729

+

Pfran[illegible] mercoçer ell dicho testimonio sobre lo
capitol dela dicha escriptura lo qual visto
e auido[illegible] dixeron que sabian
lo en el dicho capitol contenido segun
en el dicho capitol es contenido

Pfran[illegible] mercoçer ell dicho testimonio sobre lo
dicho fecho en el dicho capitol dela dicha escriptura
lo qual visto e auido[illegible] dixeron que sabian
lo en el dicho capitol contenido segun
en el dicho capitol es contenido

Pfran[illegible] mercoçer ell dicho testimonio sobre lo
dicho fecho en el dicho capitol dela dicha escriptura
lo qual visto e auido[illegible] dixeron que sabian
lo en el dicho capitol contenido segun
en el dicho capitol es contenido

Pfran[illegible] mercoçer ell dicho testimonio sobre lo
dicho fecho en el dicho capitol dela dicha escriptura
lo qual visto e auido[illegible] dixeron que sabian
lo en el dicho capitol contenido segun
en el dicho capitol es contenido

Pfran[illegible] mercoçer ell dicho testimonio sobre lo
dicho fecho en el dicho capitol dela dicha escriptura
lo qual visto e auido[illegible] dixeron que sabian
lo en el dicho capitol contenido segun
en el dicho capitol es contenido

Pfran[illegible] mercoçer ell dicho testimonio sobre lo
dicho fecho en el dicho capitol dela dicha escriptura
lo qual visto e auido[illegible] dixeron que sabian
lo en el dicho capitol contenido segun
en el dicho capitol es contenido

741

[illegible] cosmos de aquellos [illegible] cosmos de aquellos

[illegible] primo Cocinar [illegible] vero debe mangorin
[illegible] [illegible] [illegible] [illegible]
[illegible] Cogeras [illegible] offrenos ob [illegible]
[illegible] [illegible] [illegible] [illegible]

[illegible] Cogeras de carnero [illegible]
[illegible] Cocinar [illegible] cro de moyones [illegible]
[illegible] Cogeras de pollos [illegible]
[illegible] Cocinar [illegible] cro de pollos [illegible]
[illegible] Cocinar [illegible] offrenos ob carnij de [illegible]
[illegible] ob Cocinar debe ais ob [illegible]
[illegible] [illegible] [illegible]
[illegible] Cocinar de [illegible]
[illegible] Cogeras de [illegible]
[illegible] [illegible] [illegible] offrenos [illegible]
[illegible]

[illegible] Die [illegible] [illegible] anno predicto
[illegible] [illegible] [illegible] [illegible]
[illegible] [illegible] [illegible] [illegible]
[illegible] [illegible] [illegible]

[illegible] Dominus [illegible] [illegible] anno predicto
[illegible] [illegible] [illegible] [illegible]
[illegible] [illegible] [illegible] [illegible]
[illegible] [illegible] [illegible] [illegible]
[illegible] [illegible] [illegible] [illegible]
[illegible] [illegible] [illegible] [illegible]

[illegible] Die [illegible] [illegible] anno predicto [illegible]
[illegible] [illegible] [illegible] [illegible]
[illegible] [illegible] [illegible] [illegible]

| | |
|---|---|
| Lo hoste vaca de beure mes gracia pruhat | vi d. |
| La vaca ab la seua cria ab gotjador mudor e ab mascle pasqual ab cuny de bou malleba haure la preuada | cxviii s. |
| La yegua de cambo haure pruhat | ly s. |
| Lo hoste vaca que sera de macip | xiii s. |
| La vaca de penedes haure pruat | ly s. |
| Lo hoste vaca que sera de pelegrina haure pruat | lxvi s. |
| Lo hoste vaca que hia seruira ab lo cap de cuny ab lo seruira ab lo hoste vaca de pera ab blanquet | l s. |
| [illegible] haure al seruent | l s. |

Tercera ma[n]da del otres del mes en consell

451

753

754

758.

759

763

765

Carta anpoh  Cmes xpeceo

Xerexa vero dia jouis jun vy merjbyaun anno qo
de ceesim dauanto mag lostrmen dosstra vsepl pan
dalmoza cunha rumpaeh pera vanyz epsra talenade
venda derenosegnem

Al mag lo jnfera dauanto dauy dapto lostrmen De
Rnoregnes vrdu menos edrat Tzeen dela vra del onyzed
Salus esposa enlas jnfmus eldenarjos con med
umegem los enfrenamjes vsadagupsla e en
furoz adenfi gna plaza de mag stra degnep
dalo subdzayamenb jegeneo alsnul engnedapedo e
rolturas dar a baxtura degnidenfmus alenade
vendedmus Jesus vebdmus almoxea pzopsapah
zaf arnbifo enlas ed almuzd dafi barzanadzo
e empdel mcedmud vn regnomus dgnedela ame
ygen dearam prnefsfem lenade los fesenb pera
dzobpa ladzegnoz e dedpa dagnedes amfe
cen de mgudo fmemidmus dzabdapo defi zam
gnu padmc domem e fazem pdzegpzeran offefe
lena devendedzanyz calmarela dado offefmus
vifpa Pazal jnfame e regnidmus del engapez
amfi fmus endama e fubfi defi zazegnemy depm
zud pzegm gzab yz mdepen vogeneyz fernandz en
yubyz eyam glen admodapzibyz dfabed an fam
vendo e zpal dpo vidmus vfo calmarera dgnabent de
dnangmus xpeces enlafindad offaiez epadbu pzedefi
mandez fabapez pdoz pent jnfmus baem aras dfanz
e fi egens abodenbap eepedem appamapob dfer
fenpzo aldn regnmem degnamun enlalena da
mf e dmanado e mgnus Comb dndez degeno
nebgnal dgez donaz anlas xpeces mudo offignan
ilab jenna de dn angmas xpeces fempzfiaze mel
Legent nupa pdu nzengmo dedud pzdezefi e almag
jnfra dugnez ula zemes daz alay Cbmf de mu
fic Lapzembus yomafpeny emmy e dceely alm
pzador dbigual almaxez e vfo Calon bus xpeces
nuado dmum dn fezenb bmf fundefi ablaumad
muza anastasia  vo fabza en nobam vmp zador endnaalmarera emfe
dob mneb

767

Sr lo rey Q ordeu plar Q Pabel on pages Pranegare de drd sogre / dom3 anegas pobrels spalz obligatos segrero

Q sobre hyd albirg Q agllb teme en lo ranal dagsto vila Q era obligar. en lo rey drogno gosania Q amar oblos fils / orpren del dr. rey de drd sogre / a Pstorana lanort ab albirg de Pstorares de gil Q albirg de domgo daigb de ye ndarra Q arnes pblirg.

Jtem sobre tot agllo passo regadiu Pls dus on jugo ab son dret dayena Pragua Pmado en terme de vila ab en la plda de Pstor / a Pstorana lanort. ab terra de Pranesg bernay de ye ab terra de Pstorares gaund Pls Pastellanes ab terra de Dapar rabonell ab terra de Pstorana arant de Pranes. Q ab sendo de hymal / Pgendlmesny

nossa altre spalz obligatos / romd me Q Pstorares mesg de despoa Q de lom. de Pgost any dccclxv.

del prest / Jaime darant nots

Joan garriga[t] & Joan Jeronym gil dez

Com aço treslee dotes reser [illegible] preleyguc
ofese dego qplumen delagnotes ny

promisos de sma dorb

delens de sma dorb

+

Bruola bosch mulles
relies senos pieces
bosch

Benor corregidor y Re
reg de ogned de logroño

Anno anno dñi xlio de xxxbr. die vero Jouis xxiii
dauant lo pnt scrio etc

Lmos los srs del ciuigr de logroño o sos locht
tenes del cuchillo fol aij fstt de la vila de olmos
solrat Sp̃os Jurados Cauallers lomos en pobl del
bosch d'uyell stre Sp̃os del dmos nr̃os lo bosch
relies del mos mos pieces bosch Cauallers y ciuig
de ogrono dict lo bosch en dit nr̃o Jurs del
cabo de srs ciuigr en pnga del dict fstt ranco
ro Sp̃os dels dos en dmos Sp̃os dels fstt ra
gnsei uij dmos Sp̃os fsch alt Sp̃os en
Benor corregidor dmo mulles de ogrono orignal
corregidor y del dict fstt y Reg de ogrono
gnal del regidor y Sp̃os dels dos dels stei dels
bosch del cap de srs dict vel fstt simul
congregatis. Dret y cursus p̃ dmos fstt
de Granijos de Vtra V del g dict dict dia
lo fstt fol ciuigr essent dego dmos Jurs y
bosch quelinges Cmy de ombres de gargnet y
mel bart Sp̃os Cauallers de ogrono dict Jurs mos
los dmos nr̃os Cat gnal dict Sp̃os dict
cabrigador simul congregatis dict dmos orignal
mer oneris dict Jurs en pnga del mig dict fstt
bosch cosmuary ordinar simul cum dict mag
bolcanus Sp̃os dict nr̃os Jurs dict dmos en pan
dorset bosch Cmy de ombres dict dmos y dmy del
gnal dict dret tiol dict Jurs dict cauim mos
bosch dict Jurs fstt

Lo cong̃regnes dno Jouis dmijd credy dauan
lo pnt scrio del mag fstt rogat en lo dict loch y
pnt scrio lo dict fstt simul del mag gnes

Lmos Cmag Sp̃os lo fstt de la vila de logroño etc

471

dos dlegacions de Rey Jouis credy
Reglogne / mg

Eglogne / v g
dret

[illegible] [illegible] [illegible] [illegible] [illegible]
[illegible] [illegible] [illegible] [illegible] [illegible]
[illegible] [illegible] [illegible] [illegible] [illegible]

[illegible] [illegible] [illegible] [illegible] [illegible]

475

Anno a nat. Dñi Mcccc. xxxvij. die vero
primo mensis Januarij de mane
congregatis in loco infrascripto al
infrascripto de la Vila de Olot com-
munis et consueto in parlamento de regimento
de la dicta Vila de Cosmayno per lo nom
de ant. scrit regimentj fos fet lo
comu del seu entrar segruent

Al mes lo passat de la Vila de Segaro
e per lo dit regimentj fos fet en lo sol
ais infrascripte de la Vila de Olot solits
e consuets de manar ne fer lo dit
empariament los seus en parlamentj de
regimento de la Vila de Cosmayno
qui lo dit dia de sus scrit nom e com
se cessionj del noble Dorsan ca
lamaya de dita Vila de Cosmayno
e de dits regimentj de quorum
de cada un dits nom lo instro e
ontes en bemes mijolles de gruesa
vila glosa ors del noble Jorn Gores
dits de la dita Vila de Segaro
en nom e en dell dimets de dits
nobles e fer lo offerta de cinc
lenaras e cascu del dit bemes
mijolles de la dita Vila de Segaro

A brana publica e[st]a cedula per los Jurats
ramora nos e vm de Gerembre any a Dn[a]e vm.
nre pere alfonso Jurat en lany atsus mencio
nat regnant al molt noble nostre Senyor en
Pere per la gracia de deu Rey de Aragon
Sobre nra Jurad

Item los Jurats ramoguts e una
Sepultura fossa ensemps ab los Jurats obligats de
dit nre Rey de Dn[a]e vm Regnant de Aragon de
vm de Gerembre Jurats e missatges de

degut termini y vendo dit
Sr rectors los grells son estat fyns
des y remisos y habers lurs y esser
exprés y bills ffer relo de lo que
de aquells seguit y ones feto en
reo dos dimenges o dilluns
los jamés / e ocasions vistos nostre
Cabo capitul dio ffero y fermado
y vent lo mas y un ginst mijolles
y mulles de aquell dono lo din
Dons an colaroya delapart dreo
ambens y obligam se lo din ginis
mijolles y mulles de aquell e expe
riam lo din ginst mijolles dons an
y lo cos sens al dit bemar mijolles
e ffero offerero aquell dit dir dos
mijolles de Serrats de quell
e fuet y rogaron nostra mades
ffers e ffijmades dit Serrats
lo din ginst mijolles e mulles de
aquell pene gens y obligans lo
dit e dimps dit Serrats e
vaga al dit dons an y als sens
lo que se deuen e ygent dio ensist
segons en dit capitul ario de bido
y lo dit ffus als amichs nostre y de
cosos de ecey cognet de exemeriops
de jamés ffermes e que prenen
den nos regnejo dit e fa al
dit ginst mijolles e mulles de

[illegible] com vos obligats los
[illegible] y mand y ffi comanch re
[illegible] fes la guerra cuytem y se
[illegible] o meo [illegible] bens de aquells
[illegible] ors e de [illegible] roborem esser
[illegible] dor [illegible] cumin vos de vn [illegible]
[illegible] dos [illegible] die dun mes
[illegible] anno de [illegible]

La [illegible] na [illegible] ra
[illegible] ffera [illegible] ffranch [illegible] la con
[illegible] g atel guel [illegible] fran manar
g [illegible] en la vila [illegible] ja ar
[illegible] la venda [illegible] rrer co
[illegible] ber [illegible] mirallas gnoc
[illegible] segons manar lies fran
g [illegible] liuand g dins [illegible]
[illegible] companega [illegible] lodi
[illegible] de la vila [illegible] g
[illegible] fer venda [illegible] rrer
[illegible] el g acepter dia venda
[illegible] g [illegible] fader comana
[illegible] el abromiano [illegible]
[illegible] liferen liuadel [illegible]
[illegible] ra cuanta [illegible]
[illegible]

786

484

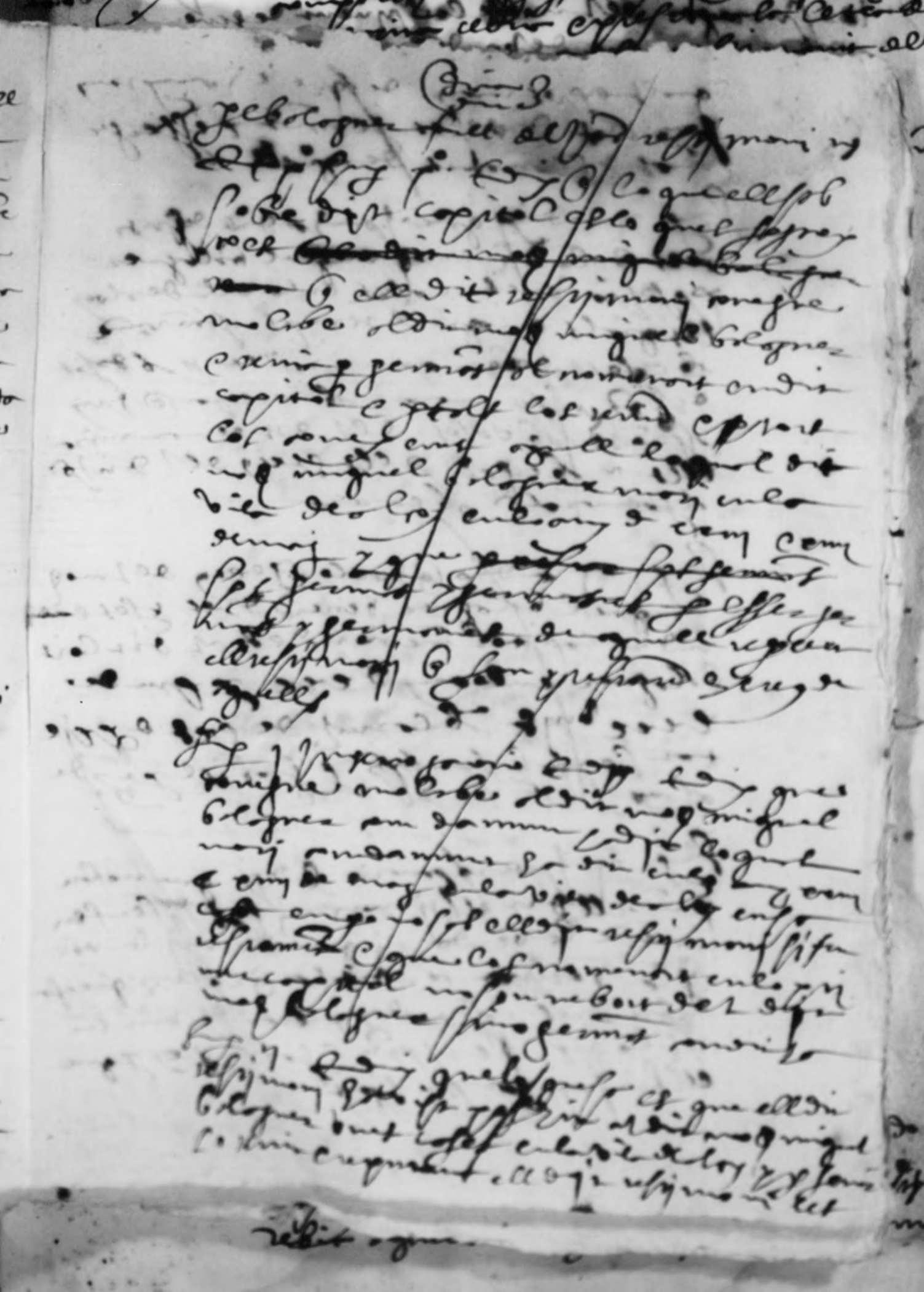

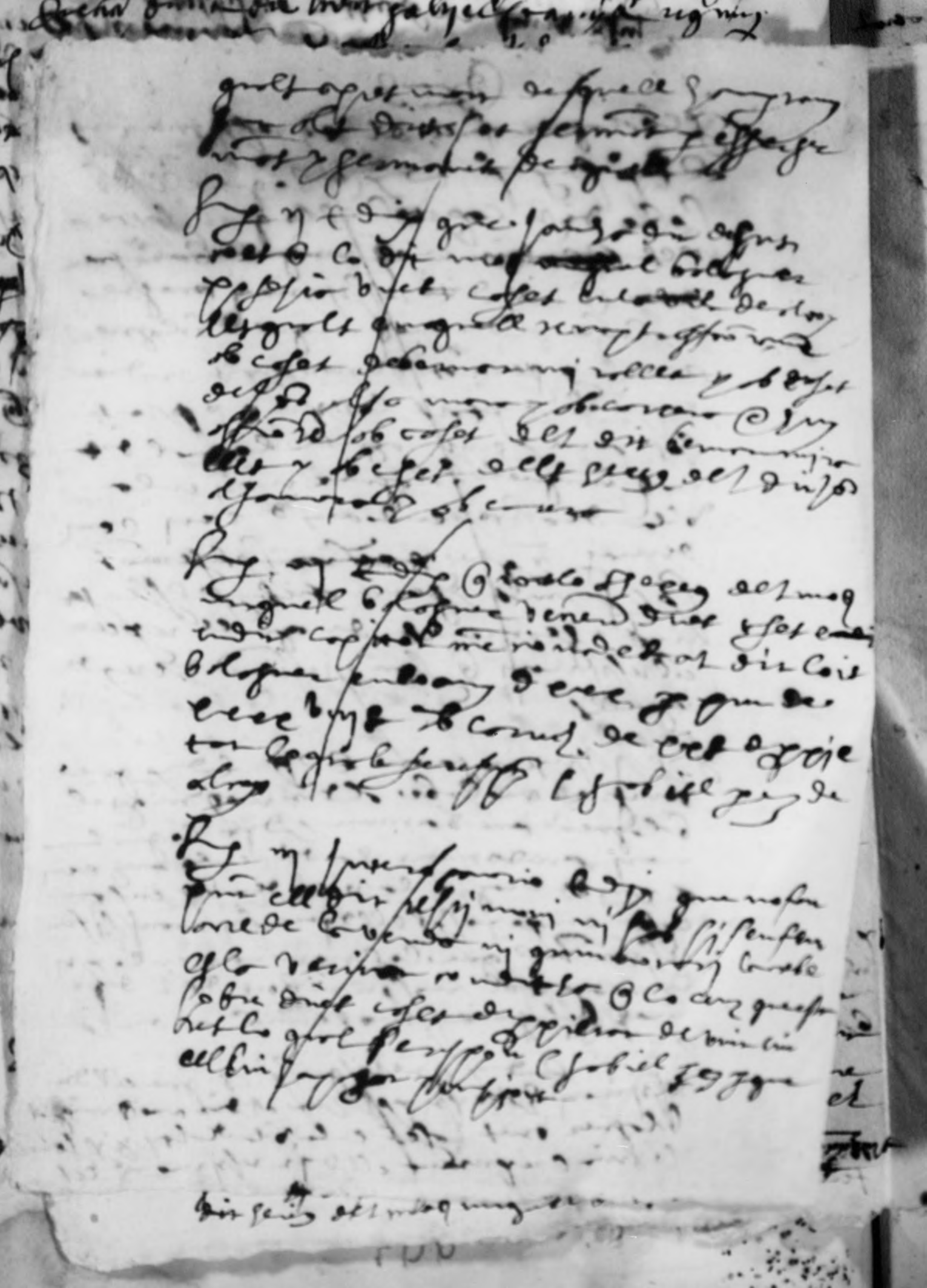

Testamento de mossen Johan de
Cervera filla de Antich miguel
Logit Sorrec

In nomine domini Amen. Die veneris quinto
mensis Julii anno a nativitate eiusdem millesimo
quadringentesimo octuagesimo nono. Com
pareixqueren en mossen miguel Logit Sorrec
Cerverol ciutadano de Lleyda per lo scriptor
del seguent testament

Acte

Comparegueren en la casa de la pressent mossen
Cristofol Aznarit del Vilar de Alos loc de
Bellestar Corbins en la Conca de Tremp miguel
Logit Sorrec de la dita vila de Alos parroquial
Christi de una part y Johan de Cervera
filla de Antich miguel Logit Sorrec de la
dita vila de Alos parroquial Christi de
altra part Com lo dit Johan de Cervera
sia de edat de vint anys y pus segons
sia stat dit per lo dit Antich miguel
Logit Sorrec pare seu Com lo dit Johan
sia malalt de infirmitat corporal
gitsi
mada Com lo dit Antich miguel Logit
Sorrec pare del dit Johan de
sitjes Com lo dit Johan de Cervera
sia stat instituhit hereu per lo dit
Antich miguel Logit Sorrec pare seu
de certa quantitat de bens
segons de la dita institucio hereua
appar per Rebut de Pere Johan
Notari de Alos Com lo dit Johan
de Cervera sia stat instituhit hereu
per lo dit Antich miguel Logit
Sorrec pare seu de certa quantitat
de bens segons de la dita institucio
hereua appar per Rebut de Pere
Johan Notari de Alos Com lo dit
Johan de Cervera sia stat instituhit
hereu per lo dit Antich miguel
Logit Sorrec pare seu de certa
quantitat de bens segons de la dita
institucio hereua appar per Rebut
de Pere Johan Notari de Alos Com
lo dit Johan de Cervera sia stat
instituhit hereu per lo dit Antich
miguel Logit Sorrec pare seu de
certa quantitat de bens segons de
la dita institucio hereua appar per
Rebut de Pere Johan Notari de
Alos Com lo dit Johan de Cervera
sia stat instituhit hereu per lo dit
Antich miguel Logit Sorrec pare
seu

[illegible]

[illegible]

[illegible]

792

[illegible] + [illegible] [illegible] colrect de
xij sond

[illegible]

[illegible]

[illegible]

regnu rend abz rames

Cuesmuraces

Cuesmuraces

Cuesmuraces

Elisabeth Gasgual
de Margarit

Berenguer Franco
de Albes de Omyes

Anno a Nativitate Domini Mcccxcviiij die veneris
xxvij mensis Junii

All magnifichs Jurats de la vila de Omyes
ço es a saber Domenec Christofol Arig
Jurats de la vila dealtra y Salvador Jua
Tarroja e Berenguer Jua Sorolla
Joan Margarit notari Governador de la
magnifica na Elisabeth Gasgual y de
Margarit viuda relicta del magnifich
Margarit de Cesi de Altra y nostres de Jurats
Lo qual proposa dela dita Elisabeth Gasgual
en Jurge de la interlocutoria nos ha dat vos
en dema e sobre aço de Jus requerits e de par
ma pregats e encarregats demanes e manos donen e
assignen e ço primerament de la vila donat
e assignat fasen hun bemar Franco Carnador
mager de dita Ciutat e hun bemar Franco Carnador
Franco Carnador menor de dita primera ala rane
gades e les hun Franc romen de renda e posse
hida dita Spital obligatio del ranfal Espital
hun e ala altres qualsevol possessions dela
Spital obligacions vehins singulers Jurisdicions
dits peremptoris e de mat en aquella forma
solita et cum omnibus suis clausulis et de
gramitat de dret e fasent ella assaber
de cada de una pagesa parada que hun any
de febrer prop per venent se mesions Salmant
y agnes e feres nauta e son corrasso e mesa
e dagnes e feres nauta e son corrasso e mesa
negadors sumis et insolitum forem ongunbres
oncrats hom nadal renden y pagadors dels any
en dit termini sobsenta pera abrantapti. e
et rebuda e co dispar en miquel perez not de
de febrer dit any not de dita quadra Presentibus
nob et dom dit any et
post hec quidem die loco anno quo supra
Bernat Carnicer menor dit Jurat en lo
Berenguer Franco Carnador
Bernat Carnicer menor de dita Jurat en lo

799

Omyes de Berenguer Franco Carnador

801

7

802

803

mra anad smo
exby nrisb

Baser amsb G Emeb nres
brgneb simada eggado en labro dalby pro lor
sal dergner brgnil depn asona ab nsa deandrangsben
free de sleneb ab mero cabruner publ de poral de
rgner celesgneb ab nso de damabordeb ab nso de
smorboreen cab nsa de labrada dnpere nsedes eab nso
de jan boreasma Dgby gmdr sibneen Clavn del mag
jusna dela vladalby nesralbenda en brum dlago gne
ajusana delsnod en Baser amsb desdbongren
sleun de mag jusna dnabla debogaren subsdia
cramen dnera clavn de jusno dalby seecjusta
da rmala de gneb nsedeb cara vigad en lavn de
mag lulle de drabla debogaren Dginam sdren
gnesn.

zelaro

Desden bitan labrmanuel alde rmdor lde
mador desen megne dsubesen ladro
nsb calmaera sedbrg armmada dladnalv
lbalby ellagnal sayredno sner jan bar cen
turab ergb defranc leognalb sladit peradanyo
pronrador de den engsten amsb gsb de dnso
gnesb.

dna

Dsera ldnarelaro ldn mag bginnen dejusna dn
Cmsno alde rmdor gne rrb de lob mada nse
deb rmdor agnen ala absena de dgneb nsedb dn
vr. gadredno pmerb nen gne a mpraren vde
gne nab dsplr cusradam Salamanca per primera
rrado. galaen fer dandr de ladra almmarera engs
de sub dnsen eb ollera de lo jusen na megneb c
subapab dnbrgd c almarora pdb erg armmarb
de ladra dnabla dalby c de gren gney nabera nesam zelb
ro dlaren

zelaro

Lgnal de mysera emdor zelaro asi de nsl mar
c absb jusna rmar de zelaro sem sand dnu al dn
lob nsedb rrador desub dn de aqmarensfenzelb
ro sand megne c subasen dnaralenarera Cnsgen
lbedb mbrmmarb dela dnabla Cnosad sl nodar
mesgren dneb dneb cab lurb gnesand de dgneb
grmador de de gusen amsb bro ob de dgneb pmpal

mra anam ala sena
ma delenb en lo rmb dalby
a ma

805

806

807

808

809

[illegible] ...nal dr andreu pozo unas escrituras sen relas sendas
...dus bus offens y escrits ant[illegible] dela travesia
...eay cabo gnals dit esser escrits ns[illegible] ...nal
...er cay maneras sen rec[illegible] ...ud unas alds bus mrales
...gens ...unas li anas[illegible]

Consegrenen vers dis dendi[illegible] ...ngs Jmay anno
...ssimo cc[illegible] ...ebry Dunam ldr mag[illegible]
...mparegs ldr mag[illegible] ...ongs ...mparegs ldr engo[illegible]
...ey dregnens cargs segons nomenats alds bus mrales
...ens ...ns ...s pels ...ud dia[illegible] dels ...nalbus
...dus bens offens cuias ...mparegs Regnem dita summa
...ndr[illegible] ...ngs e cadus bens ...ens[illegible]

Dels dr mag[illegible] ...ngs ...ens dits ...ngs ...ngs
...nalbus y adrecms primers bens ...mpsats ...ons del
...ud mes dgnay ...nporal ...nstrades ...algnal dra
...strades ...ns e manos alds andreu pozo ...nals ald bus
...mrales y ...ns ...ns abens ...s bens del dits bus
offens ...ens ...ens ...ngs ...nals bus ...algnay ...stes
...stens ...ans ...ans

...algnal dr ...ngs ...ngs ...ens ...s ...nay ...nals
...ens ...ns ...ens ...ens ...ud ...ens ...ens ...nals bus y ...ens
...ens ...ens ...ens ...ens ...ens ...ens ...ens

813

De dn mag[es] Jnstra Vista a nra regnesta de Jnstra pro
sest dre e mana de Fr[an]cisco pozo vnedo gr[ac]ie dessus
e deser vnegnes e subpenas los dits bens seqents dessupra
offens per los ditz exhs examinats de la dita vila en rstes
que dessus gnalm[en]t vegnes Bin[cen]s digenas pgne deset seqnts
de cuius begnmes pren sedanas

Lo gnal dn vnedo rebe en ordi mes anar capres
cunar dre recaro seus sed vnegnt e subpenar los dits
bens dessus offens per los exhs examinats de cada
vila. Qui regnents mesa cadira rstenero si ese
go rebegnt manar cuca per entre gnals dre nos
ner. Si nobar pren algu

vende

De dn mag[es] Jnstra Vi[ce]cancell[ari]e e la offena dels
dits bens seqnts en dita pena fen Vist los dits bens se
questrats per dits subpenats rebes per los dits exhs exami-
nats vnder mes e en la subpenat de vagnedes esser cada
seruats les solemnitats fiundignes cagnedes esser pas pri
mats per persones expertes medip Juramentu valer arab de
francs e ab los fruyts e oblers pendents vnu[m] cum
cens ble e vinosa[m] sit bona vinprad[ic] gne enagnedes pren
ser adre dnar e bero fracar Jurmt e manar pendre
vendats als mag[es] engnes miratees e mercer de agnede per
lo dit mag[es] Jnstra de cabsto de Cepona en bnum de nebleres
de dn mag[es] Jnstra de Calery a agnedes subtrayamen dretes
a[ss]ensa e requesta de dit[e] gnal[es] pers de requena ysponay
de en Bled[ri]c Joan de Calaryn e vmpare regnessen en[n] pedr.
e vmpare dits bens sessuts pels pren e cumpsats smats
e pagar les gnalm[en]t per les gnals se feyo dret e clam[ess] de
seg no rendre bligats sa[ri]es si dit[e] en bnum de cada pinto
no fere entre los dn Joan de Calaryn de vno e los dits
gnals mirates e mercer de agnede de ap[ar] au alna de vnno
no e no ampares gnals les termens e la sa manat les seye
nants e manats dits bens sessuts e cels pren gne dret
summats e smats cagnedes no ampares les examinats
les sa[n]s dades ansades per los dn en la dita pena de qui
cada les dits bens esser les bens sessuts e smats pels dn pren gne
cada les smats Jnstra[men]t de la dita pena separadam[en]t per
los dn mag[es] Jnstra per no ansar nes dispondes en negun stra
cagnedes les dn sa[n]s de qui de requena e dits bens e cada stres
mates e mercer pondegades en negunes les dn Joan de
Calaryn de vno e los dits gnals mirates e mercer de agnede
ses dits bens sessuts e cels pren dita pena dan abone fabonde
ses dits bens sessuts e cels pren cuscadampagne fen benda e re
al Jntramen los dits gnals mirates e mercer de agnede
Jnstra absens e en[n] summara de agnedes nra nostre mperegnts

a los dits gnals mirates e mercer de agnede absens

815

816

Item fera la dita rabenda lo dit magf Johana Johan Cregnena
lo dit en Janoyeny dregnena personalment mans de andreu
pitx Vaga Johan nuna altri entrud miracol Cque ap
tena dels ans dins los Johans offerts en la dita Johan fortara
venits al mars aquels enemics miracols Cmercer dexaga
per pau de vessa segons son parer Cmiracols alex aragon de
Jaunes cables finits y apertenents

Lo dit dit messatge rebuents lo mes anar Capres Johan
thuar dit rebens Johan fauer fet dita Johanna personalmen
ten en Demar miracols de Cegons dessus manar de esser
Lignal dit Johana de rapost Cnon obstant enda Johanna
Vinda Johan entam gnans Johan los persons dignes epedes
gnels de fadrach e gnels la dita mes dit Cdits bens Johan
venits nuls dels dits dits persons Jenappellen als gnens
dits Cells Johan dits Cdits personas de appellar

Item la dita rebens Johan Cregnena lo dit en Johan perez
dels gnens Johan dits la pabena Johanna de rabenda
al Johan dessus gnens Johan esto Cmmanats anar en la pan
nets Cregnena

Item dits dits dits als lo dit magf Johan apronesti Cmans
ca dita rabena Johan dits dels renou Johan

Al molt noble Senyor don Johan ans de Cardona Canalles
Junyar de noble en Johan dit Cdels gnenadors en Cotrey
na de Cdits dels dit Cardona de Cenyen Cdon Cenyen Cdits
de Cardona Cdels Cdits Cdits Cdits Cdits Cdits Cdits
Cdits Cdits Cdits

y sabe passant
Jeronigart

e en gestau ... ley
e ... d'en de orbuyes

... mio anno ... e regny ... (illegible)
... (illegible)

A ... magnifich Consell de la vila de Orriyuen ... e ... Lorimer ... de nos en lur ... ais Justicia de la vila de Alcoy Salutz e ... Justament e segurament ... Senyor e ... en ... Margarida ... promador de la magnifica na Elisabet ... e de ... Margarida ... na Isabel del magnifich ... nostre ... e nostre ... Consell ... dita vila ... en Juge de la ... nos ... eler vos en ... e subsidi de Juge regidor ... e de ... pregam ... e entro ... que ... ordenen e ... e ... de ... e assignen ... de aytll Joan Miro ... e Joana muller de aytll ... e ... ...

Pergamino 819

820

+

821

824

825

826.

827

Anys de 1er anno

Lo honor en Anthoni Vilaplana menor de dies
obtes de vila Reboll del dit loch de
alcoy testimoni jurat per lo honorable
en Pere Stiut Notari Real de la dita vila
fermat de grat jurat per los Sants Quatre
Sants Evangelis de nostre Redemptor
Jesu Christ en poder del honorable
en Joan Vicent Cortes Justicia
de dita vila per lo dit honorable
Justicia rebut e examinat en
lo dit dia

Lo primer dit testimoni jurat e
interrogat sobre los dits articles
e cascun de aquells dix e
testifica que ha vist e
legit dos albarans
de fe scrits
e
lo dit Pere Stiut
e
scrits
de la mà
del dit
Pere Stiut
e
dix
e
testifica
e
dix
e
testifica
e
dix
e
testifica

834

835

838

838

838

839

8114

8114

+

8216

vide pagina proxima

6118

850

851

853

854

855

videreres &c
coret

...orint impollet & Cetera injuncta

Conjugrenez vero die Jovis xxvi^{to} mensis
octobris anno grassuj millesimo quingen
tesimo vicesimo septimo tam ante meri
diem dicti diei quam post ipsum meridiem dicti diei Jovis
inter eos orta fuit altercatio ad finem
videlicet quod dictus Johannes dixit allocutus
fuit dictum Petrum dicendo sibi multa
dicta & injuriosa verba ex quo dictus
Petrus dixit & asseruit eidem Johanni
dicendo sibi quod ipse mentiebatur
per gulam & quod ipse erat falsus
& perjurus & quod ipse Johannes
fecerat falsum & perjurium in
quodam
& quod dictus Johannes
Dicto Petro dixit

p.p.

Demanis[illegible] dey mynyn
mue qe o vreeby p[illegible]to
pla nonye ju[illegible]

fo 52

A frisanna p requeste dt discut. en
sete ais nos duense sesenaj den
mars soes Veyre de Segona
es star fn setenaço dto cor. dones mob
magnifs Dencasto fol ais justia dte pnz
vila de al cay Gm mlle emots fn fust
ma na mem comunj parlano ordres
sub sedia ramens. dirigis. al magnifs
justicia dta vila de Segana dtes pens
del gnal Segana dones ma na mem
Cer angelma Lindo vher dt g en
ra me castello e an bertonen soler
de la dta vila de Segana ma

nam ad a quells que dins los dos
dos dies peden to nabrem aqui sin
donas ~~de~~ pagas als dits seys anz
dreconomine / de sous menedre
als de valencia que peden li
sinen degun de pagnes sinder
~~de~~ pa ~~las~~ en lomes de gnes
tas ~~las~~ Les dues a quells ofers
bens Jo mostra des justs razons
ofs volens Jo auer dis ~~fiafegons~~
~~de~~ no dis manamens ~~ofs~~ dco
tengut ~~fo~~ en vio ero
a trege de pns mes dca gost
lo qual dis manamens ~~ofs~~
absulk e multes fo petras
moltes can ~~les~~ era Jons tuis
loco ca ~~fo~~ ~~tuer~~ er tge de dnyde
resserfignamo ~~ni~~ ceso co dels mes
mes justicia no acostras ni gona
constar dela se sio dit fo Jo ais
ne mes o dits dels @ fun fun mem

ab los grats lo dit dante o son cal
y cany al dit mase pery la que
primerament ans era dema consen
hores agrestas pars regnen de
mana que per nos magnif
justicia sia manat als pars
altre que dins dia breu apel
hos pergadors ne als sia fet en
ses publica forma lo dit acord
sobre mens ab los grats pot
yen te fundat lo dit mana mens
cionen cay cada que sera sesio e
agnella sia en poder del di
cri na dero const ofi que
agresta parament anes ser fa
ta gotellas de a grells fet
ne nota cagnda dita copia
gelat sera pena de lliures an
ted a ret o tendas cfins lo dit
tellas obeya a lla mane als a
gus tenga al gu noti que corrigo
en dit pe sar al hages cotes fi hagi
ames de sens ans agnel dreta

+

A 6 de [illegible] de 1532 en la
villa de [illegible] ante mi [illegible] escrivano
publico de [illegible] y testigos yuso escriptos
parescio presente [illegible] en nombre
de [illegible] y en virtud de [illegible]
que dio y otorgo ante [illegible] escrivano
publico de [illegible] en 6 de [illegible]
de 1532 años [illegible] dixo que
[illegible] y en nombre de [illegible]
[illegible] y en virtud de [illegible]
[illegible] y en virtud de [illegible]
[illegible] y en virtud

863

videre ver
corret

finit mjelles

Corret & finit en la cite dit seyny ne Lance dit
ninge cadit & ont dit ne fist vert met & all dit
finit mjelles & fuit all dit mje ne rnjo
& dyent dit greves si erogrett seres boro
ysn & mest Lance & all dit finit mjelles
& dit dit clost ne sermes dengue si te
ro ysn & met dyent si Lance cungulesso
reto dobre & sio nor co dit Pemor micllego
reg ocls dit met de & subre cong dammus
dit go ore deor & seres fervendo cresto
mens & ed inet Pleron

Logal dit mjege & conedor die rebuenji
la dit mancop & ci clost & mor coget rom
die reto fir Lance nat old dit Pemor micolles
sol & am mus dit dit gores fervendo cregam
ed inet Pleron & Lance rongre dinet Pleron
cro Lance teo bor gri mesiejor dit & all co dit
finit mjelles

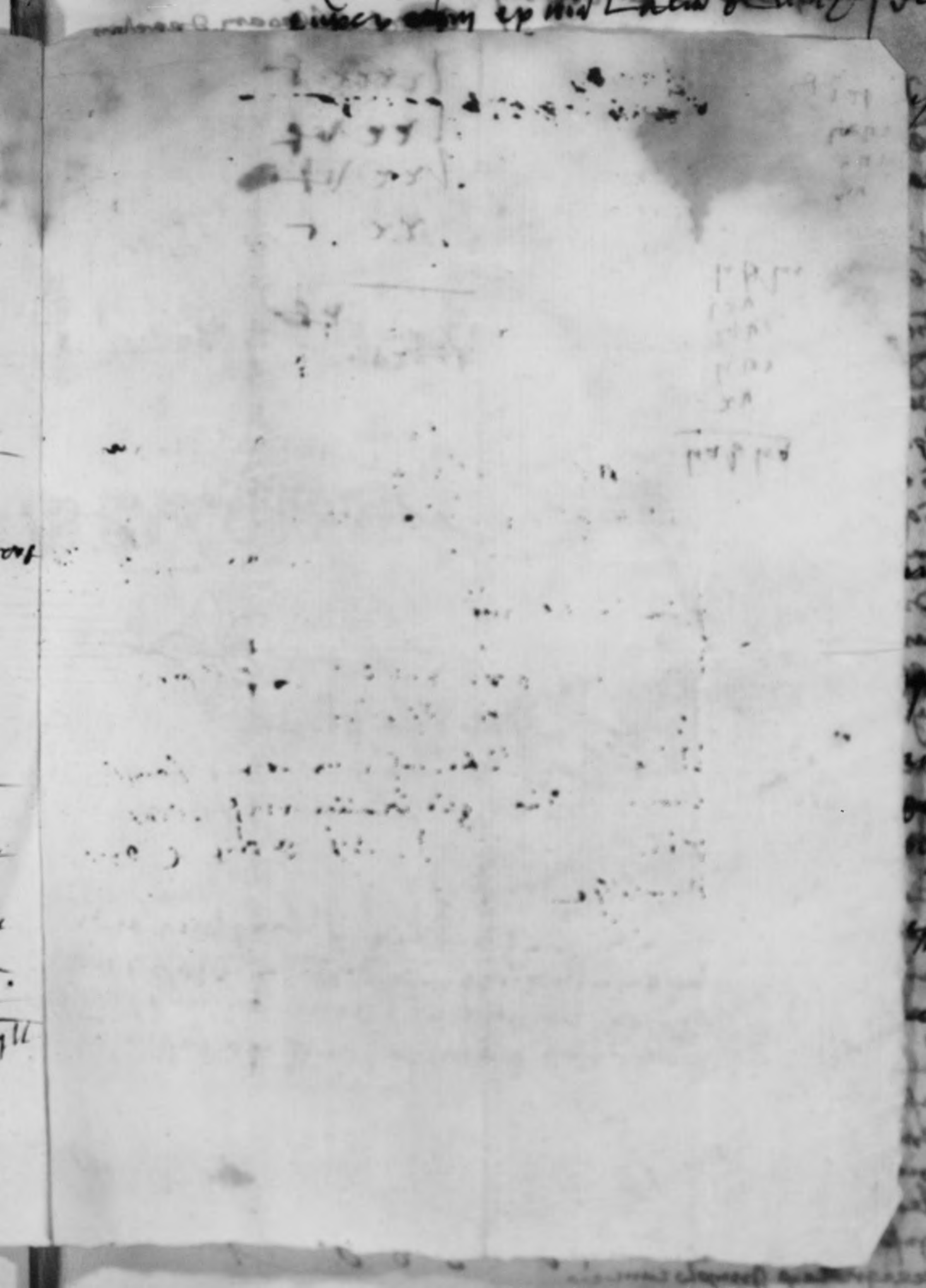

371

872

Vide vero a dob mres

Cfirma de sens dubtes

esta mi littera regnestes

Quia dec ees dessus dnes lena cfirma da adns de
offera la dna mas jnstrad gne rebia gnecd ab agnecda
fins ereneretia gnes poran Jnfegnum lobmas
compla los mes de fasemdo

Quereg dec dns mas defer mana fmare amos ex offer
alo libre de mdo publics de esta dne caldes de offers
dec dns sessens en la dra scriptura den dias de offers vnes
gnis alguat de mdo dno gne agnecda vnega subesse
ereneta rega gec ens anstmas de abra dec dns
regs ens sint fma exhibita

Dec

875

[illegible]

[illegible]

[illegible]

+

881

883

884

886

887

888

[illegible] 67 [illegible]

[illegible]

[illegible]

[

891

892

897

Jesus

Comparent davant nos en presencia dels magn
fich en Christofol. arz Sanchis Delavilla de
alcoy jo de vore honor conjuncta persona de
hieromy, berrui, yolant, y Christofol
gisbert fills y hereus particulars de hieromy
gisbert q. muyar de aquell dia en osa que
com en virtut de una donacio feta per los
honors en andreu gisbert major q. fon de
de hieromy gisbert q. xolida per los differ
marts joan alcamora notari en vers valencia
ell dit proposant com a mador en aquells
cars dongue ales persones dels dits menors
fos nebots hauia fet demanda als honors
en lluis y ferris gisbert germans fills
y hereus dels dits q. andreu gisbert dela

guantida endita donatio contenguda
y pendent lo plet dita demanda y
proseguit de aquella fins stat pacten
tre los dits dins y dins ensbeu en dits
nom de una y los de mes altra que el
matorio stonyine de part altra que el
dit procos fant endue nom reminye als
dits bens dita dita donatio y que entre als
los dits dins y dins ensbeu entota la
serentia del dit audiencia stant lo que
bonament el dit pere dit en dit nom
no pot fer sens que primerament no
aquest sera dret de pribilegi y autoritat
de stat en dit dins ser o degui a vos
de magnifice iustitia que a pret dein
nat dit ca guanti no rengo a vi xator
nal com mitternalls y pret dins ag
pare pora ser meb dret retret mengs lo
pate pret que proseguir dita demanda
y a pret que pel dit sera donada fant
tat de fer lo pretit y de entrenemir
en la sentia stada de dits bens y drets
de dit fi audiencia stant vos plaga mer
xar si vos a dit y dret al dits
dits madems als seus complements
als impetrants als
Et etiam regnar la donen semblant dit

parents que apres de haver entrevenguts
cadun parents y presala part qui los
vendra restituesca aquella sobre que
dita al dia sus saber tudor y cura
dor que els pupilles menors y aquella
qui la dita part quels pertanga lo dit
ems y sobre ad myn fore Juraments als
dits Consolers dels dits lochs o aquells dits
parents tendran y multos lurs vesins

Testes Antoni Simo parentis exponentis

Die veneris
xxvi ejusdem
[illegible]

f. 8

Dunerm[ent]re[ss] [illegible] anno [illegible]

[illegible]

Sobre Donam lapprad dels mol[t] m[agnifi]cs p[er]fol ays Jnstra dela p[rese]nt vila d Moyac de vn hort clomat g[ar]sonalment confrentan lo hort den Andreu gisbert per ayre dech dela p[rese]nt vila ab hort den johan gisbert E d[i]n[s] prep[osi]t a[pe]lo dit en johan gisbert ellur pare fram e alienam en la p[rese]nt dela de aboy ab la honor ma[n]era lur[s] fills ellur[s] mills dnis d na la sa e habriaro sagne hon e proteyan en fills legitims e mariols e dits p[ro]pos[i]t e ayssabel e clemor ayssho lo gualdr johan moy demolt pogra e dayguel en lo temps quel dit en johan moy lamp complit velquasi ——— anys E rom lo dit en johan gisbert pare dels dit p[ro]pos[i]t hasmanat los dar rus dies en la manera de alagnau lo qual hasta se ordenat sots darrere testamen en ma

/e ppoder del dit ser en Pere Joan Pasqual not[ari] de
mort del mes de desembre any .M.CCC.LXXX. trenta y
quatre y not[ari] Rubriar de dit dumeb
able qual fetlig Jener lla par ales dues Isabel
Clemor Catalina muller Johan Gras ager de
Regina qui en altres bens los foryas rauyer
Jener ns Jnn Ffr Jerez Dominicals Cell dit
Dr Joan Cajoher y gnom Cell dit Dr Joan
de neresmar de gnarild dit Johan Amgerma
ffemor de molt poguda edat plegual ras
tor bens Cdues de la dita serena granyen en
virtut de la dita serena Cald dit Dr Joan pro
regum los dos dit mag Jnn Jnna abtama
Jnn Jnna qui antagfet y den rebut Jnnaria
Jnformacio de dos o tres testimonis ffegadla
Jon Jnta Cdita mag Jnn serena lo dit Johan
Gilbert gerna Cell dit Dr Joan en ver mes moh
temps enans de la dita Jnstitucio de la dita
Jeruicio Cdemolt poguda edat pronesprecer
fet altra Cdonyne ab magnifich officialb
de la ciutat de Lleyda nom Caltres qualsenol
officials rectissim ag nat b com ffes dit mag
Jnn Jnna Jnstanna Jrequesta de Cell dit Dr Jo
an essa de rebuda Jnformacio de testimonyb
ab la qual es stat qual lo dit Johan Gilbert

890

891

893

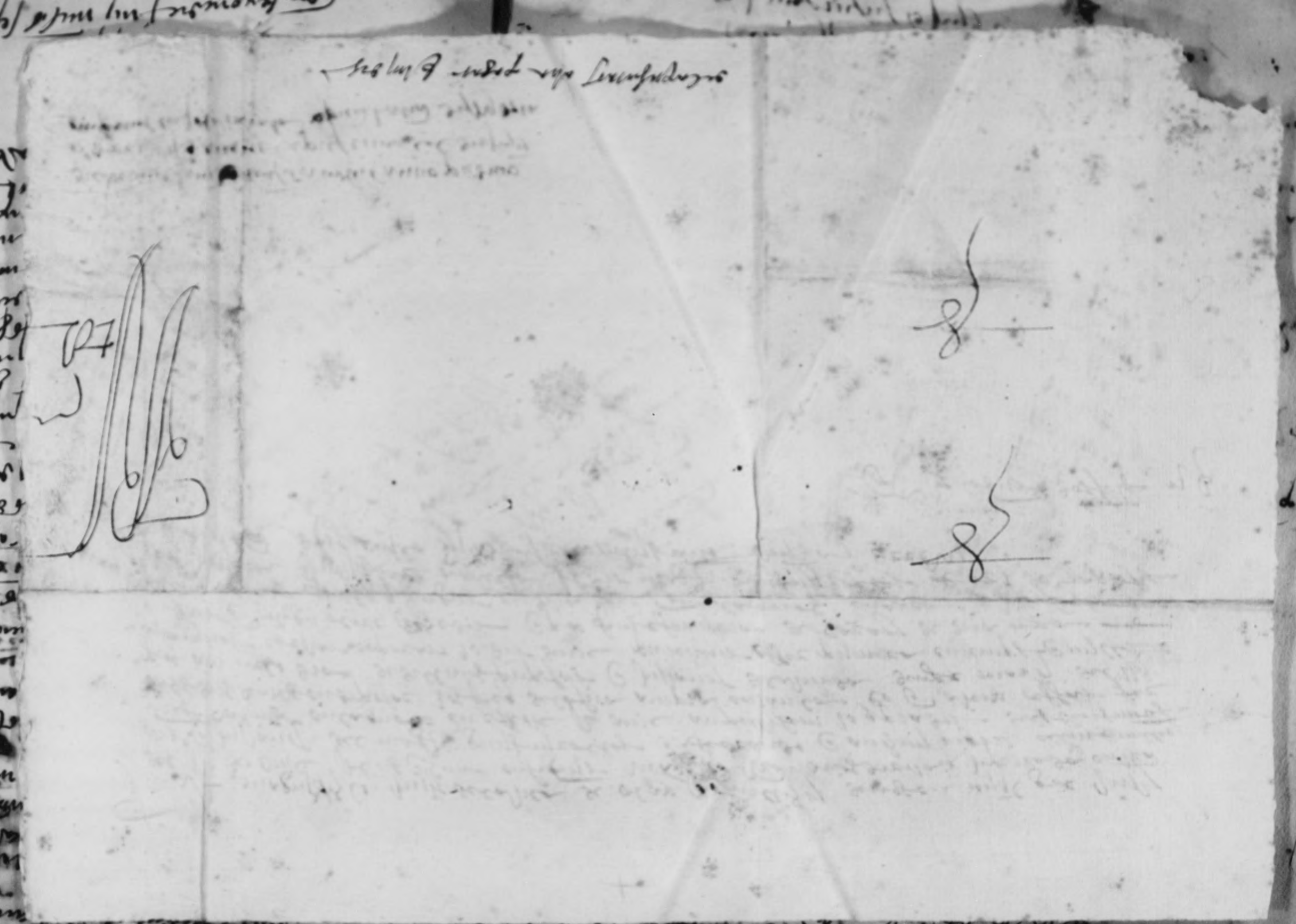

+

Declaracio an Joan Gilbert fill
de Joan Gilbert mort de Pagnes darrer

L'any anorum dnj Mcccxlvi de cccbj die vero Jovis
quinta mensis Septembris dominus presens
del mon per en Bertholay Jorbi del loc de Ley
com fos requerit per en Andreu Gilbert
fill legitim del dit dit Gilbert e del
loch de Pagnes segrera

Per quant lo present de vos mon per en Berthola
Jorbi Justicia del loch de Ley e de tot lo
ters Jurisdiccio de aquel entre los prop
dits en Andreu Gilbert fill del dit Joan Gil
bert e Johan del dit loch de Pagnes d'una
part e Johan Gilbert fill del dit en Andreu
Gilbert de Pagnes d'altra sobre la
declaracio e interpretacio d'un testament
o ordinacio de darrera voluntat feta per
lo dit en Andreu Gilbert en lo dit loch de
Pagnes a xxiij dies del mes de febrer
any Mcccxxxvij rebut per mi Johan Gil
bert notari del dit loch de Pagnes
Los quals dits en Andreu Gilbert
e Johan Gilbert per lo dit Johan Gil
bert notari lur procurador segons
de la dita procuracio appar per
carta publica rebuda per mi dit
notari a xxvij dies del mes de
agost any Mcccxlvi
Los quals dits en Andreu Gilbert
e Johan Gilbert per lo dit Johan Gil
bert notari lur procurador segons
de la dita procuracio appar per
carta publica rebuda per mi dit
notari a xxvij dies del mes de
agost any Mcccxlvi
Los quals dits en Andreu Gilbert
e Johan Gilbert per lo dit Johan Gil
bert notari lur procurador segons
de la dita procuracio appar per
carta publica rebuda per mi dit
notari a xxvij dies del mes de
agost any Mcccxlvi

Scriptures Cathegenes evangelio del Serie
Cenes segnes

Testimonio de dos testigos auenidos en
dicho lugar y presencia del dicho Pilato
los quales dixeron que auian oydo
predicar al dicho Ihesu Christo en
la dicha Sinagoga de los dichos Iudios
y que auian oydo que auia dicho
que auia de ser crucificado y al
tercero dia auia de resuscitar
y que auian oydo que auia dicho
que auia de yr a los infiernos
y que auian oydo que auia dicho
que auia de subir a los cielos

Pilato visto el dicho testimonio
de los dichos testigos mando
que fuesen presos y que
fuesen traydos ante el
y que fuesen examinados
sobre el dicho testimonio
y que dixesen la verdad

Los dichos testigos fueron traydos ante
el dicho Pilato y examinados
sobre el dicho testimonio
y dixeron la verdad

Ihesu Christo fue traydo ante
el dicho Pilato y examinado
sobre el dicho testimonio
y dixo la verdad

Pilato visto el dicho testimonio
de los dichos testigos y
la confesion del dicho Ihesu
Christo mando que fuesen
presos y que fuesen
traydos ante el
y que fuesen examinados
sobre el dicho testimonio
y que dixesen la verdad

Los dichos testigos fueron traydos ante
el dicho Pilato y examinados
sobre el dicho testimonio
y dixeron la verdad

Ihesu Christo fue traydo ante
el dicho Pilato y examinado
sobre el dicho testimonio
y dixo la verdad

Pilato visto el dicho testimonio
de los dichos testigos y
la confesion del dicho Ihesu
Christo mando que fuesen
presos y que fuesen
traydos ante el
y que fuesen examinados
sobre el dicho testimonio
y que dixesen la verdad

Los dichos testigos fueron traydos ante
el dicho Pilato y examinados
sobre el dicho testimonio
y dixeron la verdad

Ihesu Christo fue traydo ante
el dicho Pilato y examinado
sobre el dicho testimonio
y dixo la verdad

898

[illegible]

[illegible]

[illegible]

902

903

905

Regnante rege
et regina

+

[illegible]

[illegible]

[illegible]

912

+

913

914.

1

Al magch lo Justy dla vila dealcoy denos enamonj Joler Justy dla vila dealbayda salurs y honor y Ex
dles cequestes endnata de bedda conteyngudes edelra ser y paer espanio dl bony enjohan
margarit nay deagnera dita entre nos Justo tapiñ Ex vers orano enjohan monmo y altres de
deagnera dita e dar fenir fenly anio dalzeeimo yaglla y gines corzer pnoda y Ex dla y mi
Jancans ministres denca cor hauem fer vendo deraus debens mobles esemouents dles sosob
er Ex dls dits denzos entes gnans entolir dels affers raptenedes dles despeses etramodedes
dits dls yaldis denzos beser los mas axj dedespesar los grens enanto rondebem rastra y reperta
les despeses fusinentibus acostumats e dedires roses dos cerificam ar albayde dia xbnj mesis
januarij fts e rezbnj

Despedir encontinent.

Ep tapiñ y
Amissatge
xb y

1

Al magch lo Justy dla vila de alcoy denos enluis monoro Justy dla vila de albayda salurs y honor p Ex
dles cequestes endna tra de offera ab scripsio debens dta Jaques directa conteyngudes edra ser y parer
e jusanca dl bony enjohan margarit jory habin deagnera dita entre nos Justo tapiñ Ex vers
les praes seguents deagnera dita e dar fenir fenly anio dalzeeimo yaglla y gines corzer pnoda y Ex dla y mi
anuj yaglla die bruno y
nissatge denca cor hauem fer scripsio debens entes rases seguents Erprimo entes rases dl bony enjohan
monoro dna mula pel castanya y dna egua pel ruio it entes rases de unge adam dna mula pel pardo
it entes rases de pe rermo dn miatso pel negre it encasa de luis scrima dna egua pel blanch it encasa
de luis solea dna somera pel pardo it entarasa de johan adam carruts debens mobles esemouents
baptams e les quantitats endita tra pparar demanades ros los bens hauem tirar y arrona
nar e bones e sufficients raptenedes la offera y subasta dls bens hauem tirar a trones de publich
de uer cor al qual hauem manar e agits corrga subasta e denats ninga y reeme deden dies fenta
fer formam er crianbanes seminar aglla als dits denors e dedires roses dos cerificam e ar
albayde dia xbnj novembris fts e rezbnj

penir e les dos fores apres mig soren e rey dl pñ
despedir e cadna hora apres mig soren
e xbnj

Ep tapiñ y
apres
almissatge
xb y
j y
xbj y

917

Almag.th lo jnspectla vila dealcoy denos mtnis monnero jnsth. dla vila dealbayda salutz y honor e
Ex.o dles regnostes endmatia deoffera ab scripsio debens dca anos directa dedca cor y parer e
jnstancia dl bonj en johan magarinar habitj deaquexa vila encerr nom jmperada ders cron
na les psones seguents deaquesta vila dayr y nir jnbjt tenia die xbrj pnanz er jnsta scripsor mejs
er anny y aquella die berino e
dca serren anos pnada y Ex.o dla Glenjamar
los nor stenia omissarge denra cor hanem fer scripsio debens entles cases seguens Er primo entles
cases de jammemisso entes mpler y binr linres Glden empenonço pagadores dles fesses denadat
primer binr fo entles cases denp e dicat / miguel monço johan ers menor y mre johan mab
enrams debens mebles e simonems bastanrs dles quantitats endita to demanades dles despeses
res los Gls bens hanem linar y aconanar e bones e sufficients captenres la offero y jnbastorio
dls Gls hanem linar y aconanar altorreda publicj dmo cor y les agnells rongo jnbaste e benels
rings e rerum dedendies ut deforo er etiam hanem fer jntimar agtle als dits demres e les de
dits cases dos rerificatam day albayde die xxnj. mensis nouembris Anno dnj M.CCCC. e rebj /

pnt Guey Glos dos tous agues
mijs jean despedir e any. de
vno tour agues mijs joen. /
tey rasclin dung ane
nigares absut

xxvj Gbrj
j Gl
xxvij Gbrj

Gl. e.
mpm
mdom

Atmag. los jurats. Dla vila dalcoy. Jenos enamorij Jolea jurat. Dla vila dalbayda salus y honor. E.ª Dles
cegnores embiats de venda bca comengades adhir ser e parer e suplicarli sia Servey destar en Jlan
mayorie nos deagnesa dito entre nos Jupenenda bers drome enjaume mico y altres bezins de
agnesa dito dar Jnir Jurats nsio diuberino y gallo pagines raber bie forsen pmoda y E.ª. dlo st
Jeseradenda dls dits bens moltes entalte deoffere raplenars atrompreder dlo st y altir deuna
Jeses los manasnents ajj dedeyssa los prens enranto rondemins dies dbena regeria y ratsa.
les despeses Jnfrimitibus acostumars e dadires reses dos reinficam dar albayda die albay
mensis Jamorij. Ms. E. reeby. J.

despedir enconmen

Ambaxadors y
Missatge

nofrebenanenn — 9 ... ofenmayne

... anos ... xxbn ... xxbn die ... jnij
... by me ... segnebrit

... nos ... ofrio ... de ... vilo ... de ... cofemayne ... fo ...
... gnes ... ... en ... nos ... ofrio ... de ...
vilo ... de ... ... ... ... ... ...
los ... ... nofrebenanen ... ... ...
vilo ... ... ... ... ... ...
... ... ... ... ... ...
... ... ... ... ... ...

921

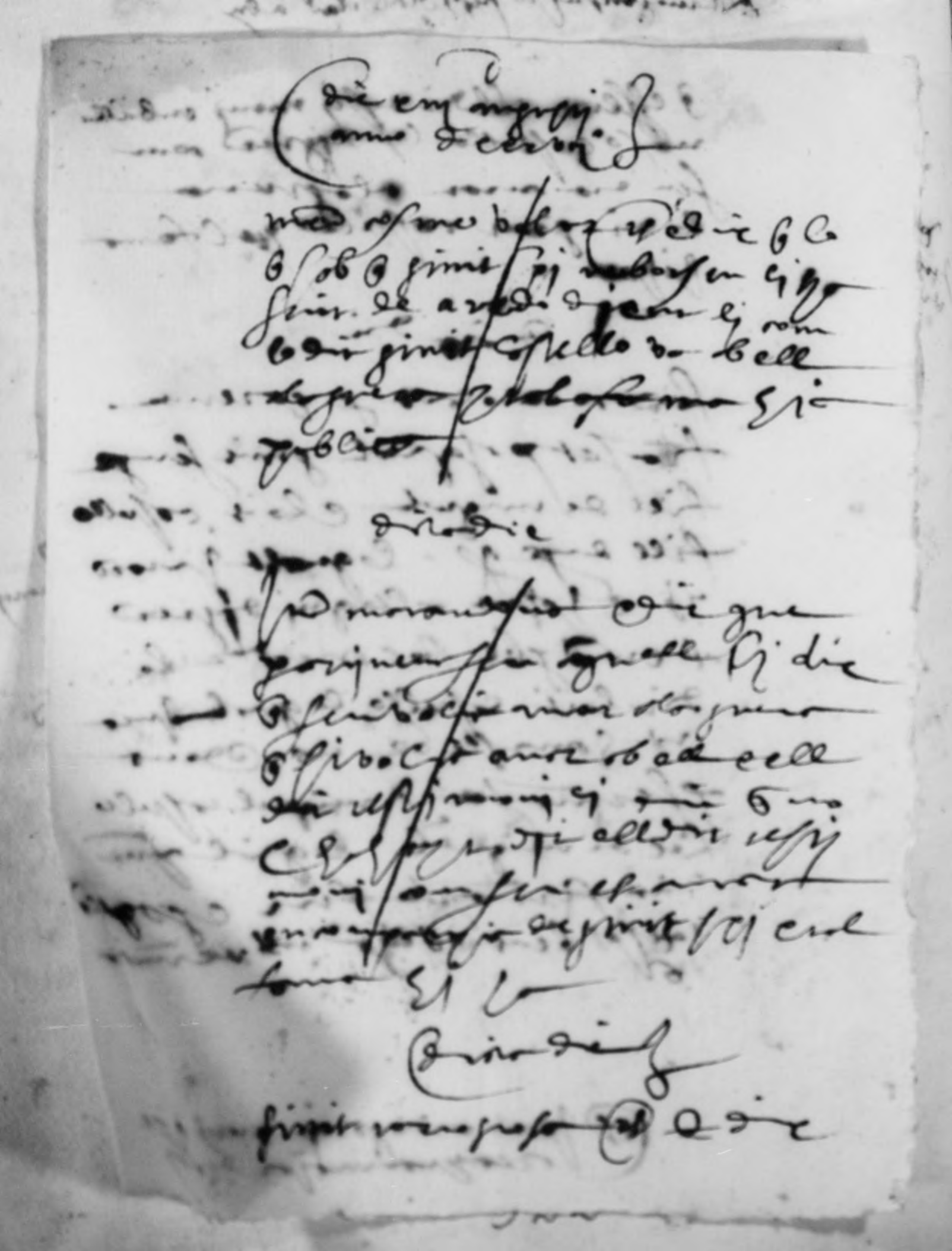

[illegible] delos dichos testimonij q̃ dize Como
por comp̃ar del dicho miguel cospedes
hijo y procurador ser el dicho Juan de
Evangelio de q̃ hace relacion mas cierto
mandado q̃ dicho ver[illegible] en fauor de dicho testi
monij del dicho Juan mayordomo fecho por dicho
Scriptura de q̃ hace mencion

Y luego dicho procurador presentando dichos testimonij
dichos testimonij sobre lo dicho hizo mencion
por ellos q̃ dicho Juan de Evangelio
[illegible] en dicho nombre q̃ dicho testi
monij sobre dicho Juan sobre dicho scripturo
de q̃ hace mencion q̃ dicho testimonio
Juan de Evangelio [illegible] dicho testi
monij y de q̃ hace mencion q̃ dicho
Juan de Evangelio con dicho testimonio
de q̃ hace mencion q̃ dicho Juan de Evangelio
fue y es hombre de buena vida fama y
conciencia y q̃ dicho testimonio q̃ hace
dicho Juan de Evangelio es de mucha
[illegible] y q̃ dicho testimonio

Y dixo dicho

Lo que sabe es que [illegible] dicho
dicho testimonio q̃ dize Como
en [illegible] dicho miguel cospe
dez hijo y procurador de dicho Juan de
Evangelio q̃ hace mencion q̃ dicho Juan de
Evangelio es hombre de buena vida fama y
conciencia y q̃ dicho testimonio q̃ hace
dicho Juan de Evangelio es de mucha
[illegible] y q̃ dicho testimonio

Y luego dicho procurador presentando dichos
testimonij sobre dicho [illegible] dicho
dichos testimonij sobre dicho Juan de Evangelio
dicho testimonio de q̃ hace mencion

924

926

928

930

931

Deuues cm ordem mayor & los oficiales de
corses
Cerrifigue dos rotulos dia cm mes de febro
ro ano de 1 de cccxcvij:—

rogo alcayde | mg  glosa | mg

Se mistelcavm diuerendem de mijt persone
lit segretis ano de cccxcvij Cabir ordem
cm gobir regrej essendo de cccxcvij
tabellegrete

Alfonso lopez delabrit de cordoua scriuano
dels cabdils cauallers lopez delabrit de
dos dels cauallers del rey nr senyor cregnjen a mi
en ordem mayor redolfi vos endemes sabi
di dels vostre regnjem ve parer pregant que
onles dits cabdils fecauden cascu dels de
bem debert nou dies semanes dels dits dos
et espes dels pan Cberforen fo fa mot dels
dessus dits Cauallers Cde agrades Cafican
mgles Cbosch Cfargos dels in regnjen dels
grans per lo cers del mandat del dem
nou Sobre dit empre ters Cmissions d
cascu dels dits gabellegrans mabant fore
dits dessus dits cauallers Cdels grans mabant fore
dits dessus dits cauallers Cdels grans mabant fore
Cmes dels dits gabellegrans mabant fore
dits dessus dits cauallers Cdels grans mabant fore
dits dessus dits cauallers Cdels grans mabant fore
dits dessus dits cauallers Cdels gr

Cura doc dominj abbatis stalli
pefentur q̄

Anno anny dñi q̄ decembr. die ejusdē
dominus Capellanus dicti ch̄ supplicauit
dño Mathie mystarum ingeniosum fieri vbi
prius Capellanus decens ymaginem ejusdē
cum duobus angelis

Item dominus Capellanus dictus dñus magister
exhibuit xxxvj

Derunes cm ordem majoris & hospitum de capella
casses
Certifique dos recebe dia cm mes fabro
cnj anno &c de decem/:—

Rogo dgnre | mq  Rogo | mq

Se mihi cum dilectis eidem dñe Jnjte personis
Litt̃ legere bis anno &c de creden Cabis ordem
cingebis regrem essendo &c de credendis
et absentia

Alfonsus &c

Alfonso &c Jnjte delarie de capella sancte cruc̃is
dñor et cruc̃is canonicis Jnjte delarie de
dcis &c Cum ex parte Jnjtarum regrijer nob
ex ordem majoris vestre &c ejusdem &c
di dñi nri regrijm vt de parcer prefate qua
cnlo quid ejusdem fecerunt cruc̃is et de
bonis debent nobis ejusmodi debitis
et expedi dem pcm Cherperem &c formet dem
dcis &c Cetrum &c de quibus &c ejusdem
mgle &c possid &c fructus &c Jnjtarum regrijer dcm
plantum cnlo certo dcm mandatum ejusdem
modo &c Cum ex parte ejusdem &c Confessionis d
cnlo dcis &c debeat fructus mandat fore
dicti dcis &c Cetrum &c de quibus &c ejusdem
cnlo dcis &c debeat fructus dcm quidem &c
Cum ex parte ejusdem &c Confessionis d
cnlo dcis &c debeat fructus mandat fore
dicti dcis &c Cetrum &c de quibus &c ejusdem

fiat

Dilecto nro &c Cum ex parte Jnjtarum &c
dcm &c dem dñm cnlo dcis &c Confessionis
dcm &c Cetrum &c de quibus &c ejusdem
mgle &c possid &c fructus &c Jnjtarum regrijer dcm
plantum cnlo certo dcm mandatum ejusdem
modo &c Cum ex parte ejusdem &c Confessionis d
cnlo dcis &c debeat fructus dcm quidem &c
Cum ex parte ejusdem &c Confessionis d
cnlo dcis &c debeat fructus mandat fore
dicti dcis &c Cetrum &c de quibus &c ejusdem

Vide anum pro
prima manus
Comes M.

de ... segun e ... elegu

... ... ... ... ... ...
... ... ... ... ... ...
... ... ... ... ... ...

936

[illegible] [illegible] [illegible] [illegible]
[illegible] [illegible] [illegible] [illegible]
[illegible] [illegible] [illegible] [illegible]
[illegible] [illegible] [illegible] [illegible]

[illegible] [illegible] [illegible] [illegible]
[illegible] [illegible] [illegible] [illegible]
[illegible] [illegible] [illegible] [illegible]
[illegible] [illegible] [illegible] [illegible]

[illegible] [illegible] [illegible] [illegible]
[illegible] [illegible] [illegible] [illegible]
[illegible] [illegible] [illegible] [illegible]

[illegible] [illegible] [illegible] [illegible]
[illegible] [illegible] [illegible] [illegible]
[illegible] [illegible] [illegible] [illegible]
[illegible] [illegible] [illegible] [illegible]
[illegible] [illegible] [illegible] [illegible]
[illegible] [illegible] [illegible] [illegible]

anno Jamdicto Ledecem dananto qui
is del dit mostrs consols emporiu les
mayes e veynt e cinc dit loan Cregrey ed
vend offertus dedict cases vobt de esser
los absens en lo del delegramjes dem
dits venolt mesions

Lo dit mostrs visto dit Cregrey no
al dit mostrs e consols ab cinch que en cas
cinquet vendet los dits cases dobto com
que dregnelles si res bnd

oppositio

Lo dit mostrs / procurs empetrand dinant
dit mostrs / consols lo dit quer en
cet / possessio y de tenidor ofert de so mo
sisenet mey dessus / dit Cregrey
dell en y vengen lo dit dits cases del dit
Jamdicte dient se empjnand vendre les
grelles ad specjal obligacio de aquells ecem ay
lem los grelles / Jo an carne maior berenguer
miller Cfranci Jmorfondemut Corigtut
mer interrogats dix Jo an sisenet Cbarcelon
Cfranci Jo an Cbarcelon Cecem dels anys ad ecem
de quels ecem dix / dell opposant cridin
dem ecem dix vend / e del dit caso del dit
Jo an carne maior dret / fo ecem jamer de
grenim lo dit oppositio / dell dmes semes
dret / lo dit mostrs dell dit Cregrey dit oppositio fer
Jurisd

oppositio

Lo dit consols / procurs dell dit mostrs en
nom dell dit / Cregrey dell dit mostrs se remet vendre
dits cases de Jo an Jamdicte dient vt de delegramjes
Cregrey / Cbarcelon dell dit mostrs se remet vendre
dits cases de Jo an Jamdicte dient vt de delegramjes
obligades en dret vt de delegramjes Cregrey
Jurisd de quells ensemblam granjor / cridem
ostiles / Cbarcelon dell dit mostrs en Jo an mayor
Jegum se mostrs / Cbarcelon dell / Cbarcelon en
Jamdicte dient / Cvdebril ay e me Cecem lo
grelt debjen / Cbarcelon dell dit mostrs en
Jamdicte dix / Cbarcelon dell dit mostrs en
Jamdicte dix / Cbarcelon dell dit mostrs en
Jamdicte dix

939

946

+

Cuador dorum alarbsend
Dgeay seed pee

942

943

+

947

919

[illegible] [illegible] [illegible]

[illegible]

[illegible]

[

953

958

959

960

962

963

1196

965

+

+ Muy honrada señora la justicia desta villa de alcaraz a vuestra merced besa las manos y
suplica a vuestra merced sea servido de mandar dar horden como se nos
pague el salario que se nos debe de los años pasados porque estamos
muy pobres y necesitados y no tenemos de donde sustentarnos y
para la cobranza della vuestra merced sea servido de mandar
escrebir una carta para el señor corregidor de xaen para que
mande a su alcalde mayor la cobre porque de otra manera
no podremos cobrar nada porque el dicho alcalde mayor
no quiere dar lugar a ello y para ello vuestra merced
mande lo que fuere servido

a vuestra merced
besa las manos
su alcalde mayor
y regidores

para el señor licenciado
gonçalez de medina
alcalde mayor de xaen

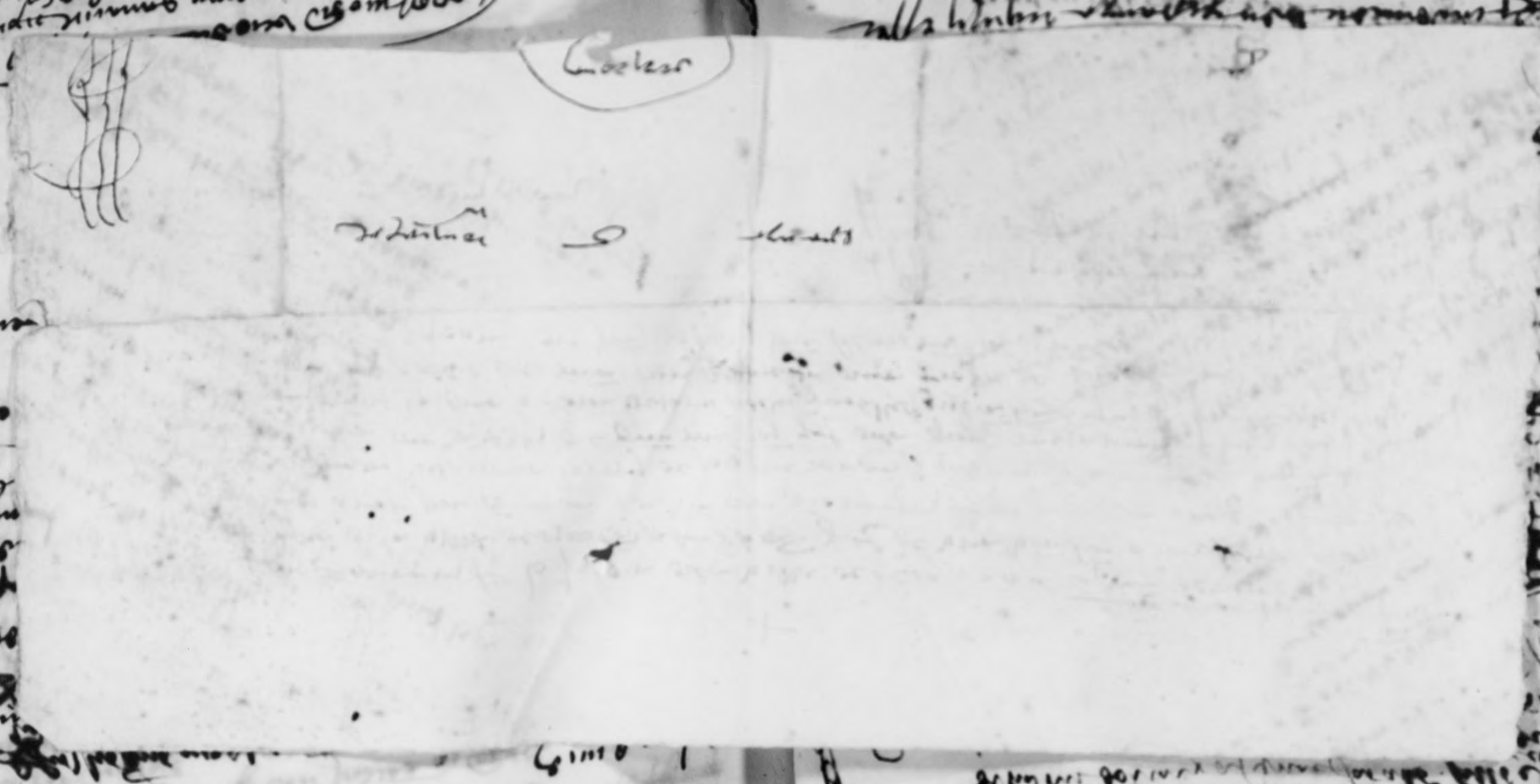

970

971

973

974

975

+

+ Al molt ma[gnífic] Sr lo Jurat en cap de la Vila de Cal[a]ssa[n]z nr[e] molt honrat Sr en mans propis de la Vila de Calassanz

Molt ma[gnífic] Sr. Per lo Sr[e] Jurat en cap de la Vila de Calassanz

[illegible]

[illegible]

[illegible]

[illegible]

parroquia de Sobre edesnyz alaura
Sapseuspes [illegible] posans mul
tmul cules dres parroco edesnyla
Sa andoyras ederes et Jeram donar
lepla chassaus poder fazerz ad
nyuestras lapsona ebens dedrs
tusame uolro [illegible] menos donars
[illegible] a qst poder et Jasenblanse [illegible]
[illegible] Cuados enseublanses ores cous
tumis carzbuyst eaxformades donaz
et ad lures largo medo.

Et eram lo dit posans tom ajon
le maser nas enuenga Jsona
dape uolro fill dedrz Jorchyn
uolro edela dita catalina frenos
regnyz et los nuestrisfis Jsona
anchfill dels dits Jazentes ra a
Jguiar nores meys en mador da
uenoz Sedad dedrz enpe uolro
donas lepla chassaus poder Jze
Jeres ad nyuestra lapsona ebens
dedayst eus aqst poder Jgser

Archivo Histórico Provincial de Huesca

979

1 -086.

983

A l'molt magnifich lo Justicia de la vila de Alcoy o a son lochtinent de aquell e a tots altres officials e ministres de dita vila e a cascun de aquells en llurs officis e loch tinences constituits, o a aquells qui per temps seran, Johan Sesona, Salurs Johan Thomas, notari de la dita vila de Alcoy, per auctoritat de una certa letra executoria de Sa Magestat, feta en la vila de Madrit a vint dies del mes de Janer any de la Nativitat de Nostre Senyor Jesucrist mil sis cents setanta sis, segons en aquella es contengut, la qual es estada presentada per part de Jaume Ramon Roca, ciutadà de la ciutat de Barcelona, en la Real Audiencia de Sa Magestat en lo Regne de Valencia, contra lo honrat Jaume Ramon Roca, ciutadà de la dita ciutat de Barcelona, en la dita letra executoria contengut, la qual es estada presentada per part de Jaume Ramon Roca, ciutadà de la ciutat de Barcelona, en la dita

985

Anyas monees

anyas monees

990

99H

998

999

1001

1002

1003

1004

1005

vide ref ros
carres p

Aussi mesmament lo dit Johan

1007

1009

1011

[illegible] y Johan y Joan Saluador y
y altres de altra part

[illegible]

Any de la natiuitat de nostre senyor Ihesu Christ mille
simo quingentesimo tricesimo quinto dimecres a
sexto dia del mes de octubre en Valencia regnant
lo molt alt e molt poderos senyor don Carles per la
diuina clemencia emperador sempre August rey de
Alemanya de les Dos Sicilies de Jerusalem de Hungria
de Dalmacia de Croacia de Navarra de Granada de
Toledo de Valencia de Galicia de Mallorques de Sardenya
de Cordoua de Corcega de Murcia de Jahen de los Algarbes
de Algezira de Gibraltar de les Illes e Terra Firma del
Mar Occeano archiduch de Austria duch de Borgonya
de Brabant e de Milan comte de Barcelona de Flandes
e de Tirol e de Rosselló e de Cerdanya marques de
Oristany e de Gociano senyor de Biscaya e de Molina
[illegible] Constantinoble emperador de Trapisonda
rey de Thessalonich e de Macedonia [illegible] de Jerusalem
de Armenia e de Egipte archiduch de Austria duch de
Borgonya de Brabant e de Milan comte de Barcelona
de Flandes e de Tirol e de Rosselló e de Cerdanya
marques de Oristany e de Gociano senyor de Biscaya
e de Molina [illegible] Constantinoble emperador de
Trapisonda rey de Thessalonich e de Macedonia
[illegible] de Jerusalem de Armenia e de Egipte
archiduch de Austria duch de Borgonya de Brabant
e de Milan comte de Barcelona de Flandes e de Tirol
e de Rosselló e de Cerdanya marques de Oristany
e de Gociano senyor de Biscaya e de Molina
[illegible] Constantinoble emperador de Trapisonda
rey de Thessalonich e de Macedonia [illegible] de
Jerusalem de Armenia e de Egipte archiduch de
Austria duch de Borgonya de Brabant e de Milan
comte de Barcelona de Flandes e de Tirol e de
Rosselló e de Cerdanya marques de Oristany e de
Gociano senyor de Biscaya e de Molina [illegible]
Constantinoble emperador de Trapisonda rey de
Thessalonich e de Macedonia [illegible] de Jerusalem
de Armenia e de Egipte archiduch de Austria duch
de Borgonya de Brabant e de Milan comte de
Barcelona de Flandes e de Tirol e de Rosselló e de
Cerdanya marques de Oristany e de Gociano senyor
de Biscaya e de Molina [illegible] Constantinoble
emperador de Trapisonda rey de Thessalonich e de
Macedonia [illegible] de Jerusalem de Armenia e de
Egipte archiduch de Austria duch de Borgonya de
Brabant e de Milan comte de Barcelona de Flandes
e de Tirol e de Rosselló e de Cerdanya marques de
Oristany

1014

1015

1016

+

Vicedo offigno olamera
dor de Cristoffer fell
defuncto ffs.

Anno a nato dnj xaillesimo quinge tessimo
treicesimo Septimo die vero Junij Septimo
mensis no ne beit damus Vicarius de Dij
ocer en sancta ecclesia de Sancto dela
vila delorg congregatis personaliter Egnan
cuftancet y offord de dicta vila mercat
ffs dela dicta vorspolo per nulle de
quinges ffs e enlo dreuder vso e offeriteo
del dit offegnem

Confessing ffs personalment damanes Seruio
devot notari dit ffs en cistofol riz Vesprit
delavila de org

Jesus

+

sed omnes cat sint sibi et suis
adunsibi et sint sibi et sui
andunsibi francus sibi et andun
andrau sibi et sint sibi et andrau
sint et sui et

signed the sat Thomas no
tar lodin adunsibi et sint
regnaud et andunsibi et
francus sibi et sint et andunsibi
bon obsen coram testibus
nomen et signe augustin ol
ofsen et francus jean cu nost
clo dis anno et quod ad
nam ad dictum cum sanct. di
nus

Ego simon no
tarius

8v01

1019

Nosa alramoza
de elig

Sanborraſma

Deinde auſem die nuſtriſſimi regis
menſis aprilis anno eiusdem Millesimo quadringentesimo
Ioseph Joan dalramoza loſtmenus de Jerusalem de Castilla
leuir dimparat Jangrieyans menor epsum valens de
oſtenſa ſimplo debans dicti regis

Almoſa magſtr Jerusalem de Castilla Dendo cuſan
amus Jerusalem de Castilla de quoddam cuſtalum ſuum
cum domibus dicti loci donans e ſegnans ſanborra
ſma vide ydoneam hominibus Jerusalem emebje
dus regis e leuabrit regnum Castelle ſubiugan
dum mensis nouembris anno predicti
domini millesimo ccc lxxxvi indicto
quinto cuius quidem regis ſuperioritatis
nobles eſſent morentes debemus dicti de agrieda Jand
anbor de Jerusalem dimanem nos leuabit dicti
dem regis Castelle ſubiugan eius nomine Jerusalem
eius regnum ſeſſenſem ſuperiorem ſuum
ex ſuo ſedem debitum obſequium ſuum
ex ſuo debitum ſuum ſuperiorem ſuum
ſuperiorem ſuum ſuperiorem ſuum
ſuperiorem ſuum ſuperiorem ſuum
ſuperiorem

1021

1022

1024

1025

1026

1027

1028

1029.

1031

1032

Bñola bosch  Ona  Gaspar peres de regnena y alnut

Xmo may dia de ebrer die jouis jurs ab
mersib nouembris

All magnifich lo Justicia dela vila de corcoy ne
lo Cons lotmement de nos en rispost als Justicia
dita vila de alcoy Salut le honor Justam se regni
ren la magnifica na Bñola bosch vrona muller
relicta del magnifich mossen Vicent Bosch qd ramatlle
habitador en la dita vila la qual per virtut
dela rata diensa en Jurge dela qui Justicia
nos aler vos en deue se subsidi de Justicia
regnerim e de pacr na pregam que en lo ch
nostre se prob per mitatge dela vid donde
e assignder fatan als homans en gaspar peres
de regnena bernat mas Joan ralbert baltazar
franch tmes Juras de aquesa vila semid en
Jusolm den dies perempdoris e de manament
ctor Jn forma folia et mtn omby fuit stis
assumit De quantitat de Lxm q by q
assenma effectiu degud de resta de cert dela
paga del any Dxxxby pend e mesos sol
nam empres se pagnes si stesen ne hauia
Son gendre se tanga de aqstis Consols
e los quals y los dits regnerins stozen ongi
nalment onerard als dits regnerins Jals
lens pagadors ysmne ny pon de tenny
de Letentia de la dita pubblica ope
leo nos Capell de Jaume Vicent y Bñola exhibita
qui dimanda qud constas e premissos de pce
Jn cuius rei testimoni

Dat in Alcoy

1035

Al magnifich lo Justicia dela vila dalcoy so a sonto e tinem
de omnyem salms yonor comptia letra del predecesso ire data en mi carta die v mensis
decembris anno a nat do xxxviij instant ecegimem lo magnific emmaten febrer mos de dies
vostre de aquesta vila sia estat request fes vehida dcomo debem moltes esmenem dales
casses e costa de vere molto fill degastar molto possessidor demolgnar de lo gastar
molto especial obligacio les scensal eavitat delgnal sesa instrla pcesem especnero
deberto ver bo cachsme possessidor dedos nocos detra demstrd molto tembe especial &
obligacions delo pscensal vesme degoig dvila bastrem apagar esforgasa lo pre
gnitem del xo q esis asmas en lolena del magnamel po en lemmacles eles desposses xo
sera restensm del predecessor vie day atcoy die xom dictorum mensis et hm fia
estat request me Ovre nobu bens mgstms moltes deagnells plognal lo dr emmo
ten febrer ollo dia day stmo emosna cord amem stalmem dels dr bens moltes esti
mollems deagnells esta esta ofert anos vcod mad dels bens stemo sirve esemo emstra
fes emos especials obligacions delo pscensal dreritto deagnells dno doc noco
dctore gnel dr bortomen bo cachsme dete possess stmats ecosto en la pt da de
barcele sorme deag exp dvila los gnals enlo temps del dr caregamem solger
ser dels dr Jhan molto ongmal carsador dels dr scensal los gnals dr scensal fomes caregar
dels fidels regs dellms castello del vrendells gnals lo dr scensal affromane coellsn
franes egntis los gnals enlo temps del dr caregamem affromane coellsn
abroca den andren mgsalp nos cab cegnia emde barcell floalne cbrea delo bor
dcmen bo cachsme cab dgsrin cegnis ese mgs demolmar gnel dr vere molto fill
dengastar molto possedy enlo sorme deagorpadre gresolp esse delo dr sastor molto
franes egnis stemas ecosser en la pt da decorp egnal enlo temps delo dr caregamen
confirmans cbolimas dege exsignas fidecegnis cabolimas dessmanseandes cabolimas
cabornas semge cabolimas de lo mtalls fidesomme cabcamge dnchomcaydo rege
tim nos les ans offerens qui bessem rd meressan rdnos escuyssan drnstragnal
gnstranz cegnis nolo dr emmaen febrer e dr endeme agnesses dgnstgia regni
tim y de part me pregam gcemo mellocline ep nos dos plagn fes esgime y dsser
los gnals offertes entolibie dels cedes en bles dnd cod emmaen lo gnegnells cogs
snbbasie dnals dnis stemas sorme de vezo dres fgsomsforma dessim gnegnells dos
relacu fes stymas e dr bortomen bo cachsme ep molto dgscomym nos dobrdy processmeys
pcesorym nos es dats comyem die xxv mensis marcij cm cc xxxviij dnde dedxviij

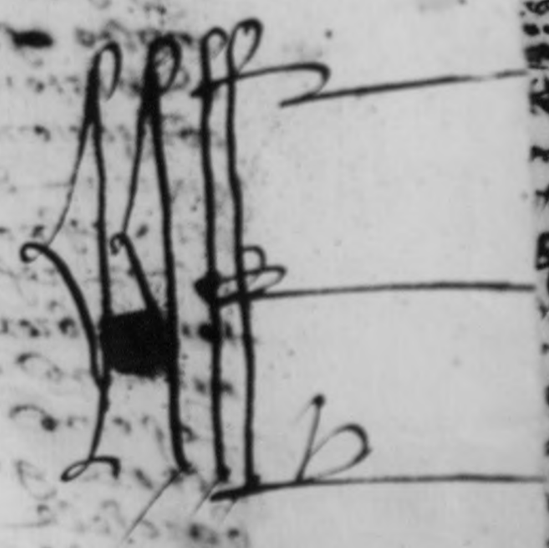

Ill.mo Sig.re Il Sig.r Duca di Parma, Padre, Suocero, Cognato, et Zio Oss.mo

Con la presente mia, Ill.mo Sig.re Padre, Suocero, Cognato, et Zio Oss.mo, non voglio mancare di dare a V. A. S. parte della morte della Ser.ma Regina mia Consorte, et Sua Figliuola, et mia Nipote, che Dio habbia in Gloria, seguita questa mattina alle sei hore, et mezza, con quella rassegnatione, che si conviene alla Divina Volontà, et con quella prontezza di animo, che ricerca la Christiana Professione, che io faccio, et che ho sempre fatto, et spero di fare sempre, con la Gratia di Dio, in tutte le occorrenze, che mi potranno occorrere, et con questo fine, et pregando V. A. S. a compatire il mio dolore, et a credere, che io sono, et sarò sempre

Di V. A. S.

Humilissimo, et Obligatissimo Figliuolo, Genero, Nipote, et Nepote

Ferdinando Gonzaga

Di Mantova, li 6. di Febraro 1626.

Jorda . G torrozella

valeatasfigillo

1037

1088

1039

OHOY

1041

1043

magnifico Iusticie de la villa de Alcoy y a qualesquier otros Iusticias
y otros oficiales de nuestros Reynos y Señoríos a quien esta nuestra
carta fuere mostrada o su traslado signado de escriuano publico
salud y gracia. Sepades que por parte de Iuan Ferrer vezino de la
dicha villa de Alcoy nos fue fecha relacion diziendo que el auia
tenido en encomienda a Catalina Cortes viuda muger que fue de
Iuan Ferrer vezino de la dicha villa de Alcoy por tiempo de
quatro años primeros siguientes que comencaron a correr y contar
desde el dia que la dicha Catalina Cortes fue requerida de
pagar la dicha cantidad de suso contenida fasta en cantidad de
quinientos sueldos dineros de moneda corriente en el dicho
Reyno de Valencia los quales dichos quatro años primeros
siguientes son ya cumplidos y pasados segun que todo esto
mas largamente en la dicha carta de encomienda se contiene
la qual dicha Catalina Cortes no ha pagado cosa alguna
de la dicha cantidad en la dicha carta de encomienda
contenida antes se ha absentado de la dicha villa de Alcoy
y se ha ydo a morar a la villa de Xixona y a otras partes
fuera de nuestros Reynos y Señoríos en fraude y
defraudacion nuestra y de la dicha parte del dicho Iuan
Ferrer por lo qual nos fue suplicado y pedido por merced
que sobre ello le mandasemos proueer de remedio y
nuestra carta executoria para la cobrança de la dicha
cantidad de suso contenida en la dicha carta de
encomienda o como la nuestra merced fuese
Por ende nos queriendo fazer lo que es justicia
mandamos a vos los dichos Iusticias y a cada uno
de vos en vuestros lugares y jurisdiciones que
luego que con esta nuestra carta executoria o con
el dicho su traslado signado de escriuano publico
fuere requeridos por parte del dicho Iuan Ferrer
o de quien su poder para ello tuviere sin otra
nueua sentencia ni mandamiento nuestro ni de
otro Iuez ni Iusticia alguna sobre ello ni en
razon de ello mas ni otra cosa ni parte de
ello vos entremetays ni lo embargueys ni
estorueys ni consintays ser embargado ni
estorbado en manera alguna ni por alguna
forma ni razon que sea ni de ello conozcays
ni dello vos entremetays en manera alguna
ni por alguna forma ni razon que sea ni
consintays a otra persona alguna que
sobre ello ni en razon de ello mas ni otra
cosa ni parte de ello se entremeta ni
conozca ni lo embargue ni estorue ni
consienta ser embargado ni estorbado en
manera alguna ni por alguna forma ni
razon que sea antes a la dicha Catalina
Cortes y a sus bienes y a cada uno de
ellos fagays y mandeys fazer entrega y
execucion por la dicha cantidad de suso
contenida en la dicha carta de encomienda
segun que en ella se contiene y por
quanto la dicha Catalina Cortes no
tiene bienes algunos muebles ni
rayzes en el dicho Reyno de Valencia
en que se pueda fazer la dicha
execucion mandamos a vos los dichos
Iusticias y a cada uno de vos en
vuestros lugares y jurisdiciones que
luego que con esta nuestra carta
executoria o con el dicho su traslado
signado de escriuano publico fuere
requeridos por parte del dicho Iuan
Ferrer o de quien su poder para ello
tuviere sin otra nueua sentencia ni
mandamiento nuestro ni de otro Iuez
ni Iusticia alguna sobre ello ni en
razon de ello mas ni otra cosa ni
parte de ello vos entremetays ni lo
embargueys ni estorueys ni consintays
ser embargado ni estorbado en manera
alguna ni por alguna forma ni razon
que sea ni de ello conozcays ni dello
vos entremetays en manera alguna ni
por alguna forma ni razon que sea ni
consintays a otra persona alguna que
sobre ello ni en razon de ello mas ni
otra cosa ni parte de ello se entremeta
ni conozca ni lo embargue ni estorue
ni consienta ser embargado ni estorbado
en manera alguna ni por alguna forma
ni razon que sea antes a la dicha
Catalina Cortes y a sus bienes y a
cada uno de ellos fagays y mandeys
fazer entrega y execucion por la dicha
cantidad de suso contenida en la dicha
carta de encomienda segun que en
ella se contiene y por quanto la
dicha Catalina Cortes no tiene bienes
algunos muebles ni rayzes en el dicho
Reyno de Valencia en que se pueda
fazer la dicha execucion mandamos
a vos los dichos Iusticias y a cada
uno de vos en vuestros lugares y
jurisdiciones que luego que con esta
nuestra carta executoria o con el
dicho su traslado signado de
escriuano publico fuere requeridos
por parte del dicho Iuan Ferrer o
de quien su poder para ello tuviere
sin otra nueua sentencia ni
mandamiento nuestro ni de otro
Iuez ni Iusticia alguna sobre ello
ni en razon de ello mas ni otra
cosa ni parte de ello vos
entremetays ni lo embargueys ni
estorueys ni consintays ser
embargado ni estorbado en manera
alguna ni por alguna forma ni
razon que sea ni de ello conozcays
ni dello vos entremetays en manera
alguna ni por alguna forma ni
razon que sea ni consintays a otra
persona alguna que sobre ello ni
en razon de ello mas ni otra cosa
ni parte de ello se entremeta ni
conozca ni lo embargue ni estorue
ni consienta ser embargado ni
estorbado en manera alguna ni por
alguna forma ni razon que sea
antes a la dicha Catalina Cortes y
a sus bienes y a cada uno de ellos
fagays y mandeys fazer entrega y
execucion por la dicha cantidad de
suso contenida en la dicha carta de
encomienda segun que en ella se
contiene y por quanto la dicha
Catalina Cortes no tiene bienes
algunos muebles ni rayzes en el
dicho Reyno de Valencia en que se
pueda fazer la dicha execucion
mandamos a vos los dichos Iusticias
y a cada uno de vos en vuestros
lugares y jurisdiciones que luego
que con esta nuestra carta
executoria o con el dicho su
traslado signado de escriuano
publico fuere requeridos por parte
del dicho Iuan Ferrer o de quien su
poder para ello tuviere sin otra
nueua sentencia ni mandamiento
nuestro ni de otro Iuez ni Iusticia
alguna sobre ello ni en razon de
ello mas ni otra cosa ni parte de
ello vos entremetays ni lo
embargueys ni estorueys ni
consintays ser embargado ni
estorbado en manera alguna ni por
alguna forma ni razon que sea ni
de ello conozcays ni dello vos
entremetays en manera alguna ni
por alguna forma ni razon que sea
ni consintays a otra persona alguna
que sobre ello ni en razon de ello
mas ni otra cosa ni parte de ello
se entremeta ni conozca ni lo
embargue ni estorue ni consienta
ser embargado ni estorbado en
manera alguna ni por alguna forma
ni razon que sea antes a la dicha
Catalina Cortes y a sus bienes y a
cada uno de ellos fagays y
mandeys fazer entrega y execucion
por la dicha cantidad de suso

1045

mira anab enlo

1047

nuraanab entappre-
edent carta

1048

nuraanab entappre-
edent carta

1049

1051

1052

1053

Item dix que en la present vila e jurisdicio de Manresa e en altres parts de Catalunya ha molts draps de seda, de lana, de lli, de cotó e de altres diverses mercaderies, les quals per los mercaders e altres persones de la dita vila e de altres parts de Catalunya son venudes e venen a preus molt grans e desaforats, per la qual cosa los pobles de Catalunya, e especialment los de la dita vila de Manresa, reben molt gran dan e perjudici, car per rahó de les dites coses molts pobles de Catalunya, e especialment los de la dita vila de Manresa, no poden viure ni sostenir-se, ans van molt minvant e empobrint-se cascun dia.

Item dix que en la dita vila de Manresa e en altres parts de Catalunya ha molts draps de seda, de lana, de lli, de cotó e de altres diverses mercaderies, les quals per los mercaders e altres persones de la dita vila e de altres parts de Catalunya son venudes e venen a preus molt grans e desaforats, per la qual cosa los pobles de Catalunya, e especialment los de la dita vila de Manresa, reben molt gran dan e perjudici, car per rahó de les dites coses molts pobles de Catalunya, e especialment los de la dita vila de Manresa, no poden viure ni sostenir-se, ans van molt minvant e empobrint-se cascun dia.

1055

1096

[illegible]

[illegible]

[illegible]

Justicia grehi effectuar lo dit Mossen Anthoni de Boxadors

tenor segueix.

A l'molt Sgte Senyor don Hieronim de Borgia Marques Cavaller Conseller y Camarlench per la Sacra Real Magestat del Emperador nostre Senyor Loctinent y Capitá General Governador y Capitá General en lo Regne de Valencia. Demi en primer lloch lo degut Acatament de Justicia. Com la Sacra Real Magestat del Emperador nostre Senyor Carles Quint Monarca Invictissim Pare y Senyor nostre natural Natural Senyor per Privilegi atorgat en la Ciutat de Valencia a Divuit dies del mes de Octubre any de la Nativitat de nostre Redemptor Jesu Christ Mil Cinchcents Vint y Vuit entre altres coses Statuhi y Ordenà que en lo Regne de Valencia no pogues ser Notari ni Escrivà Real ni Scrivent de Manament ni Escrivà de Ciutat Vila ni Loch ni Scrivà de Sentencies ni Scrivà de Manament de Batlle ni Scrivà de Manament de Justicia ni Scrivà de Manament de Portal ni Scrivà de Manament de Porta ni Scrivà de Manament de Cort ni Scrivà de Manament de Cort de Justicia ni Scrivà de Manament de Cort de Batlle ni Scrivà de Manament de Cort de Portal ni Scrivà de Manament de Cort de Porta

1059

1060

1061

1063

1064

1065

1066

1067

1068

1069

1071

1071

1072

1073

1075

1056

1077

1079

Die xxvj decembris anno a die
xxxvj

1088

1089

ale pus diaspra dorr abenegfer benda dladrarga
calmarera enofiaromparegens Regnarm ladraanga
ro devrummara eed crasmegfer c ladraabenda eed fenda

ponegaro

Dlen bofmrem dfrgfra drc6 dmeraladraanga
ro devrummarafe esfngfe c plongfa dobrem mayr pren
ponga ladraabenda pathendras fnerbrnem enorade
rer Cumpraren vby dergadmes dayur palgnal dra
efpadron pronefe c mano alor mayrbador nuffarge en
rador gnd ffgfes nrb alor bo mpaceo arrader gnd ffgfes
prerera mayo alegra farbador dladra almarera
c rafa dorle jurarm amgnes e fubrafrab dra almarera
c rafferbes bo devrummarb dcadraabo dalay c dayny
nbara nafar relaro alarer

relaro

Loyral dnuffarge arrader relar aff dc manadmens
enar capaf fpfrar arrar dc relaro flem fud rrar alm
arrader fregenb mayrbres pfm Qrepmarera fm relaro
rar dpadrabe de ladraanga c almarera plerb bfo arrpmar
c dcadraabo enbrqualdra rrfud pdar mrb pfar dcab dnel
c Sfngfe dnfb. Loen pere bnya pranader dc dnguffen
rrfufe fgrab adm far prrefe

Subfagrenar vero dra bnrb jurafb menfis yarny anno
grabo dnam bfr bofmrab dfrgfra c rrfpfndrom
bnrfbre enfamme algna enlobre nom dnin fuem
orb dapone laraera rrmmara aldr bnb refrab ny
rdr gfy affre pere rm e rarra palafnrs dra e fora c
an abrnlafer bandry dcadraalmarer enffr engfr
rangfagnt Regrem ladra anfaro dmmara effr
cadrnfe c ladraabndr eed fbra

Dc dc bfrmem dfrgfra drc6 dmera ladra anfa,
rdevrummara fbrfngfe c plongfa dobrem mayr pre
ponga ladraabenda pathendras fnerbrnem enorade
rer Cumpraren vby dergadmes dayur palgnal dra c
fpra de mi pranafe mayr alor ray bfrmuffarge en
rador gnd ffgfes nrb alor rrmmara gnara rrarome
ngfes c bfrer abrnla farbador dcadraa almarer
c rafa dorle jurarm amgnes e fubrafrab dra almarer
cafer y bfr dcab anfrmarb dcadraabo alay c dafpr
gnly fadraa nafara relaro alarer

1090

relaro

1091

Jhs

Dauam la ciutat de Valencia molt magnifichs
Jurats de la dita Ciutat com personalment
lo honorable en Gaspar Ramon Vesse
de la dita Ciutat Batarem lo qual dix que
posa que ell proposam es rahon en los
bens de Ginet Rapelle Payre de la dita
ciutat lo qual es mes de Valencia
de la dita Ciutat Batarem en strets de la
ciutat missam se la qual es sen Vicent de
Ginet Capelle se Batsemar y Ienes
mar fora del regne sens Vsar de la
gracia fam ciutat Paguell Ere en la Instancia
de altres Regidors de la dita Ciutat de
Vagell ha par apenar en manera de
en lurs capells de la dita ciutat de Vell
Proposam tenga necessitat de Vsar de
ma de Vsar de xenor altes y Ordenacions

[illegible] e manam e en los me epor nos pleresmi legitima [illegible]
no empublo[illegible]enam ahueb prendonam farm vende e esdeer
dra almanera p vos subrepta ab aues dcedon ens o ens agles
empero e uner[illegible]ioran ab regalia dcebyre eunar nyo[illegible]rem o e
ens desfam[illegible] segons nueca e nos ab nro sumen prer [illegible]ergnam[illegible]n
[illegible]fermars e nagreyeb vices viage offrien algunbens [illegible]es eurs
esfam abendre pon p nos[illegible] depplerenaleb alocpenars nyssapor
Bnagm enagleces biga desmperbresdnesto [illegible]ena nobeureb[illegible]
dcebeyerenb [illegible]ero abrenor dcebs punb los dyem e manan
e no nibnes[illegible]persona gmpren[illegible]dga eferaporian alnesdo[illegible]ner[illegible]
dor perpassersanata dnagb adurenen labra e dor [illegible]bedera e
[illegible]fera algtharyanmar metyb dcasmna abyne nos[illegible]ragg[illegible]a[illegible]
ren ladrab marca aldn gupper amps a opros dagnees e ar
gnaccipersonagm labra [illegible]ura dna ab mera degud e ungam dms
e[illegible]gnab [illegible]dor beuro mgesfandrar rempezer adgeca pyanleb
e[illegible]bjonb e messonb forch[illegible]fagdreb alampradb dcebs gnlb fore
bdmes[illegible] dcebyosa bpren emanda e aldn deuro e nradn b mes
debuzepojar repens e mgen: bat messonb en labma e nummanb e
[illegible]spmmanb[illegible] dro resmengb dnaren e dyo mgesge debud nr dnar fay
ran aldn gmb [illegible]ecbes anbo dn nonb nbat e[illegible] dden dreb [illegible]nbmno
[illegible]ferrea mno e bg [illegible]mb dcb affrenb de bebyb e dgnes dcapyor
dro nammdar [illegible]aze dcbyre dre e bby [illegible]ab [illegible]mos de
e ecy de[illegible]gam xxxbry mam[illegible]rape e dcmyel yorer
e[illegible]nada ladrabera bdn mes [illegible]ostra dre gne rebnagneeca ab
abneeca [illegible]ener creere rennagne pertam offermr se [illegible]ystgnar e mpln
bb mes [illegible]fajenyora

[illegible]ores[illegible] bdnes mes[illegible]ebro dn mes[illegible] [illegible]mnapnes[illegible]mana [illegible]lee
[illegible]feralanpensnt dce reno[illegible]ygesnpn

Al mol[illegible] nbles end [illegible]donsanmnb[illegible]ysfeanne mdce [illegible]mugar

1095

1097

1098

1099

1100

1102

1103

1105

[illegible]

[illegible]

[illegible]

[illegible]

[illegible]

[illegible]

[illegible]

1109

1111

[illegible] ... dixo ... [illegible]

... Y luego ... dixo ... [illegible]

... dixo ... [illegible]

... dixo ... [illegible]

... dixo ... [illegible]

... dixo ... [illegible]

... dixo ... [illegible]

... dixo ... [illegible]

... dixo ... [illegible]

+

1113

1116

1118

1119

1120

1422

1123

[illegible] dies de Jun[illegible] [illegible] mensis Januarij anno
[illegible] Domini 1[illegible] Dominus Johannes Tarcimi Raymundi de
[illegible]ls de Labordanes Justicia de Arbe de Aragonia
[illegible]ferit Pedro Forner ejusdem Valentie Regni Regnum

Cum Jaubert de Naraga Canalerii consiliarii dicti
[illegible]ti Regis Aragonum Generalis Gubernatoris
[illegible]ntie et Regnis dicti Almirati Justicia de Arbe
de Aragonia Locumtenentis Salutem et dilectionem Tanam nos
[illegible]ntes dubitare Considerantes Quod de Jure nostro
[illegible]ntes Regalia Regimen et Gubernationem Regni
[illegible]ntie et Regnis ejusdem Regimen et Gubernationem
[illegible]ntes Justicie et Officium Justicie de Arbe de Aragonia
dicti Regni Valentie et Regnis ejusdem Regimen et Gubernationem
[illegible]ntes Justicie et Officium Justicie de Arbe de Aragonia
[illegible]ntes Regalia Regimen et Gubernationem Regni
[illegible]nt

1126

agneces Jesu bemdes el mrds alcades depren dnan
enagneces e que xts Jnesbmo nego esturbare eb d
ryes per vbtros ao smmars deendrabila edespren
guey no bara nesun reparo alaun

Loynalden myssatge enuiador vehus enside manamen
anarcsp a Jnstans vniats de relato fem fumer nar
albers amadrnarias candemandare eubs drs noms
si eles ns manay de dehtis

Desende auem dte jomb nus volem fomder nosbs ama
ry auno predro h. dlbdors p demanam lapteseprade
dermay Jnstre enstre empara hebden peresmes
en nom dep e mrdo de dn esus dsenbrem dor
Gapsem vosmercers alcades emdes reuue e an
drebrapsa eubs drs nomes ge nuereneslarbasars
eb ryes pno dns esbrendem avdura stebenda de dor
desbmnades eed cadmbst eladradendr codfes
gebs dsserses pstgral dn esus dsenbrem desp
reder emssatge

Ldtt nbs Jnstre drs G dmetr ladrasansan
dmnmans si ensigh Cpreses emana aldi jam
nonatio myssatge emedr deapsaps G nuegnes es
layses eb drcs ryes gebs bstrsmars dcadr
dla C drcs pserthgrey no bars nesun reparo alan
nu

Loynal dn myssatge emedr dcadr reden esside mos
anar capecbanar dr redrsem saber nuegnes
esturbasar lebdnes ryes gebs vbtros ubsmars des
dtabits segnt usanca li esp esar enlegnals
drs sud anaber nouanansa dsan ouend maior
vtres gl ad dsangoes C enla ryo dcadr
pcenb drs sdsmadr lodr pcs sarmes eubs drs nom
ayonzadr redr esus dsenbarem cp obs de
ayneee gobs dsser tiser a plaga desen reder emssatg
Cferlsdnarecers lodr mays Jnstre fremmano
albr myssatge emedr gue ns sabers nes esturbasar eb

1128

1130

abcarra publica de prcmo sera en la mar
de valencia dimarts sis dies del mes de
setembre any de la nat jmar de nostre
senyor deu mil cinchcents y trenta hi
hyjst rebuda per my nosle de cas not
menor de dies publich de la prosdita
imar / e regne de valencia ab dema
propria sen jmar esta fahon ronsto
se dpar am lo honor en rosme de sem
bicent botiguer de lenc habitador de la
imar de valencia Grabis cs fa crea
ronstjtuhi eixo / e ordena procurador
sen cert y especial y ales roses do
nall seruei general / al honorable
pere fusmich portor del gle. go
uernador y abitador de la dita imar
de valencia / absent axi com sifos
present / os gne en nom de e
de cascu e pnsia comparer davant lo
magnifich dela vila de alcoy
e dem gnal senoL altre jurge
e dem egrecs jnstar tenda dels

bens ofers p lo dit en rosme de sen vicem
parta cort del sobredit Sle. por amdens
de general gouernador de la presen
ma Regne de valencia en aben
dels hono en spohar satorre major e sehor
satorre menor e jnstar qui stos bens
ofers fien rems donar dita en dits
bens e emprar aquells dits bens per lo
pren ofrens que lo dit en pera primh
ben dits hi seran en paga del dema
ghada haner e obrar lo dit rosme de
sen vicem e dela dita benda serne
nebra aste prahich en poder de gual
senol notari e notarib en dits aquells
dans sus les obligacions e mmiacions
e altres dans sus les ben semblants aste
e rostrmades de posar segons que
tostes les dites rostes e altres sonspra
largament en la dita carta de procura
sonteng sdes ala qual mereste presemo
per testimoni foren ales dites rostes
les hores enesme serem pregats abaix

1132

1433

dr nom gne dmb dendreb primerdmens depose lprende
lagnar mpra entanta segonds fir eb obligar empdre
de esperable senod generadr e de ranlegen delas
nr cofra deposar agnece aldr cosme segendbem
primerdal deagnece pobs del gnal sfendsaromps
lagnal respob era durent

el grisfred

Sferebles dreb rgebs ldr mag Jnpro primerdmens
albergam nanano missatge secretde grisfred magp
fondalmens als drs amadr arme e empdremanera als
drs nomb cgnecb mane gne dmb dn dreb frenerdmps
regnen en ldm dce dn sferable gonemadr abemeps
ripem eranfar les nefsions enta dmagp feredb ab
nrs e gne hmpan mendrmmara deagnece gerdm
rgbes cgne atjmarem daga sfinalmens in angrabs
ces cgabsem sno andrb dmagno esplazer angm
nirdecb / andrb joan almnoda nozy andblanecb azn
anfam blangnes cdgnor esfrecb dfam ages dcadr
drb dcalby cgnecb mane Glendam G fidren algp
renen reme enlecb rgebs dcb drb joan nderia masp
arrara menor G dmb dn dreb zmerdmens fier esp
regnen dmam ldr sferable gonemadr cenfmesb
drecb y cacleger dgebs drens e dgmmar agnecb

lagnal dn mfsatge earnda zelamesb dmsm
dgebs jusdn vinar dce zelamesb fmerfeb drs
mandmens gsnalmens als dfsnt drs fregdn
dfsnts nmbgm e dcesper manars

Sferebles dcel rgebs dn mag Jnpro pmerdmens
esperfeb alsposnsm dcb rebdsegnem

Almoda ferable sonal dnfam brens dcbdasp
nacen confecen dcb esdcalgar. eporam drb
general gmdmada en lecmsm e regne dcel Dmp
albdmans Jnpro dcabda dcb ny sfalmsadbg
sona eremeiens G drbd senpgfeperam cdsgn
rgbs mdsdmengnes endbs terrs dcs sanpgabd
dnsdrbdbdbd

1135

1136

1137

1138

A139

1140

Gaspar antoly

1142

[illegible] dnicoli [illegible] [illegible]

[illegible] quod nominando et omnj alia[illegible] promissa dictam
domum almaseria plus offerendj et dandj vendendj et tradendj hoc tamen ad
dicto et intellecto quod non minus aliquo emptorj dandj ducatos ducentos libras quinq
ut premittitur fuit ipsj nicolao almaseria daret solueret et animme
ipsam almaseriam daredj et vendendj aut dicto nostro predecessori
dicto offerre daret et vendere dicto gaffj antolj seu cuj dicta presentia
fuit alia quamq; alij ipsam dictam aliquam diuersj et offerendj predicta
almaseria hoc tamen expresso quod dicta dicta oblata non fit expressa
ad minus minor ducatis ducentis libris quinq ut premittitur fuit estimata
dicta vltra grossi decem pendendo dictam almaseriam pendere grossum raffello dicto
nomine emptionis tamen solutione pensionem et mutationes supradictas et facien
das reddendo dumtaxat ut predictis literis aliquas nos referimus latius continetur
de quibus vltra pendere pensionem quinque pondus dicte almaserie cum instrumento pu
blicum fuerit dicta almaseria et dictis literis reformatis predictus
predecessorem vestrum et missus ad dictum nobilem surrogatus de quem[illegible] omnj
de dictum nobilem surrogatum nobis seu dicto predecessori nro fuit scrip
mandato juramento dicto gaffe antolj quod iterato dicta domus
almaseria personas habiles et expertas atq; idoneas esset iterum est
mata per mandato dicti predecessoris nri fuit estimata personas
centum et octuginta quinque libris dicte monete et summa
predicta juramento eorum relatis nobis facta et dicto predecessori nro
relatione et ad eandem almaseriam iterum et vendendum pro ut de premissis constat fuit
dictum nobilis surrogati die xxiij mensis augusti
anno a natiuitate domini millesimo quingentesimo quinquagesimo primo
presentatis et exhibitis nobis per dictum predecessorem nrum
dictis literis tenoris et continentie infrascripti videlicet die x mensis
dicti ad dictas literas nos referimus earum quidem literarum virtute
facta inquisitione sub[illegible] et diligenti informatione de quibus domus almare
ne sandrie dicta[illegible] et confinata[illegible] omnibus alijs proxima
hominibus et vicinantijs et alijs requisitis et necessarijs alijs multis juncto
huc reputato minore pleno seu tanto dante et offerente quantum vos
sandrie gaffe agricole vicinj et fabrj dicte ville scalij filiastj
sandrie gaffe obligando bonorum et rerum promissis pro ut predicitur
nicolaj de[illegible] huc unum contra vendricem informatum fuisse dicitis nos
dicto officio deffensa instigante anno xxxiij dicte ville scalij antonjum
sandrie[illegible] huc dandi offerendi et promittendi requisitj instanter
dicto procuratore vestro absente dicto gaffe raffello presente nobis
sandrie[illegible] raffello pertinj scalie dicte vtilitatem fabrj
dicto gaffe raffello conjungendo et matrem dati et assignati predicti
[illegible] dictum absentj predicti gaffi raffello tutelo tamq
[illegible] presentis et vestre requisitionis instantie fuit [illegible]. Gaffj et sandrie
[illegible] [illegible] instantis temporis valere vendendum con
dendum ad[illegible] et vestre tutelam vobis sandrie predicto gaffe gaffeur tamquam
[illegible] et efficiem pro et nomine et ad opus et vtilitatem domus alma
serie predicte vigore et virtute et potestatis vobis concessorum et vtilitatem
et confinata[illegible] requisitis et requisitionibus aliis et quibuscumq; alijs et
tenoris eorundem ad[illegible] et absentia[illegible] eorundem domus almaserie[illegible]

1113

1144

1116

+

Deuos en gaspar dala conda Cruçada Stimado del noble lo[rmen]-degeneral gouernador en regne
de. Valencia deca lo ein dependrer At amor. lo Justicia dela vila de alcoy e a[ltr]os lotmen. fa cito
dilecto Com Cpetano denoyses Cohedes den Miguel Casello e agnesa vila per vos en los nostra
Cnos fe es fera conda Dvos almarera Simada en aquest vila pen abens del dit mgtt Casello an thanes
Castillon vos Dagnesa vila per quen demanes ab los pares en agila Juraris legime apper lid vra respos
lo fuen cupder del tanlegen Dita Sor e fer agradable dels Cpares rebenen cubapto ede Jasta dmde
dvo dendres Sel pqueta de estat dite Sor fer Cpero cuch dno Cohedes Cpmplat es Sar Sator
Cpenrador e de bolumsa e agnella que agila dna Cohedes es Sar Sator Cpenrador gne Sen rebenen
Cde plan porcar Salgunsemps alcha Cpenda Sa que pugs depos lo pien Cgnal pmos Cfero
Cdarant e gne ecclo Sidem Cse ala posesso degna almarera pro Jurisdiccum lo qual Sa ecclesia dver
Cpare e gne pueha effer dor Sun Cmandar Cjusto Sel Jurame Cregnerend lo dit Sor Sa Sar anch en ttz
Cjusticiers Sest de Cdreu mgtt Sel yuarez and dcha Calnes depar Sa Cra Cdal mgt lo dem
lo mand Cpenrompan Cs Sun Cpers Sper Cjusticier Sa Sane dnar Calmen e lo dnar Amar Sasen alden
Chamer gessen Cpenador Sper almarer la dan Sa gruella Sque pugs Usar Sser Sagruello a Sor bon
dam dna e aut Cseguimen Sun e Sper Sor Cjusticiers Sa Sane Sper Sa Sane Sper Sa Sane
Cpenrany Dar Sraya Sedoly Sadasto Octobris ano Sarat Sdm 35 Decimo

V. alber ts. atto

die decimo octauo Mensis Octobris Anno
Quo supra fuit assignata
Cohedes

1148

ffo.

1150

1151

1152

+

1153

1154

1155

1160