607

609

Sinor moltr mag via lenade

v. m. Jerebm siempret hamise arom vni les dessers aconeg
obli gne franē enpoder selois alfamora pergnename
tenlos prens e algonernador segania. Jor yolvem
Jsabener a° de emp lazona gneperania ersh p parle
de alfamora gne elle sesab ton yelli dvnard rosso
Enwsne Jor la moh mag ysona de v. m. grande omde
siga D cocemoy a @ eby se ombre D vee vmj

Jor

prompta alafna
ndenario dona
ner la vonda nasab
tayma

Al muy ilustre
Señor Iosef Prima
dela vila de Alcoy

613

anssias sanchez de Hieronyma alcamora
serendor

Anno anat dñi Mo do xxxo. die veronarij
xxo marij domam la presencia del dicho
Juez e en miguel joan Blanco presente
Cabrera demanda ese del seor segnent

Al muy Mo lo Justicia dela villa de alcaraz

Lo q. pide Justicia

Jose cosemayor de dicha xxo marij anno dicho de xxxo
Presentada la dicha carta
Protesmento dicho emana ans perez mesage
de dicho ort
Lo dicho mi sagerebur en dicho dia mando anar
Cromar dicho Pedro fernz vecino mando ese alcaide
Hieronymo alcamora q. Juez presente pareciendo
dicho
Este dicho dixo q. pedia dicho mandamiento esecutorio
para ser sinado del seor segnent

Al muy Mo la Justicia dela villa de Cosuegra

618

620

621

622

624

[illegible]

[illegible]

[illegible]

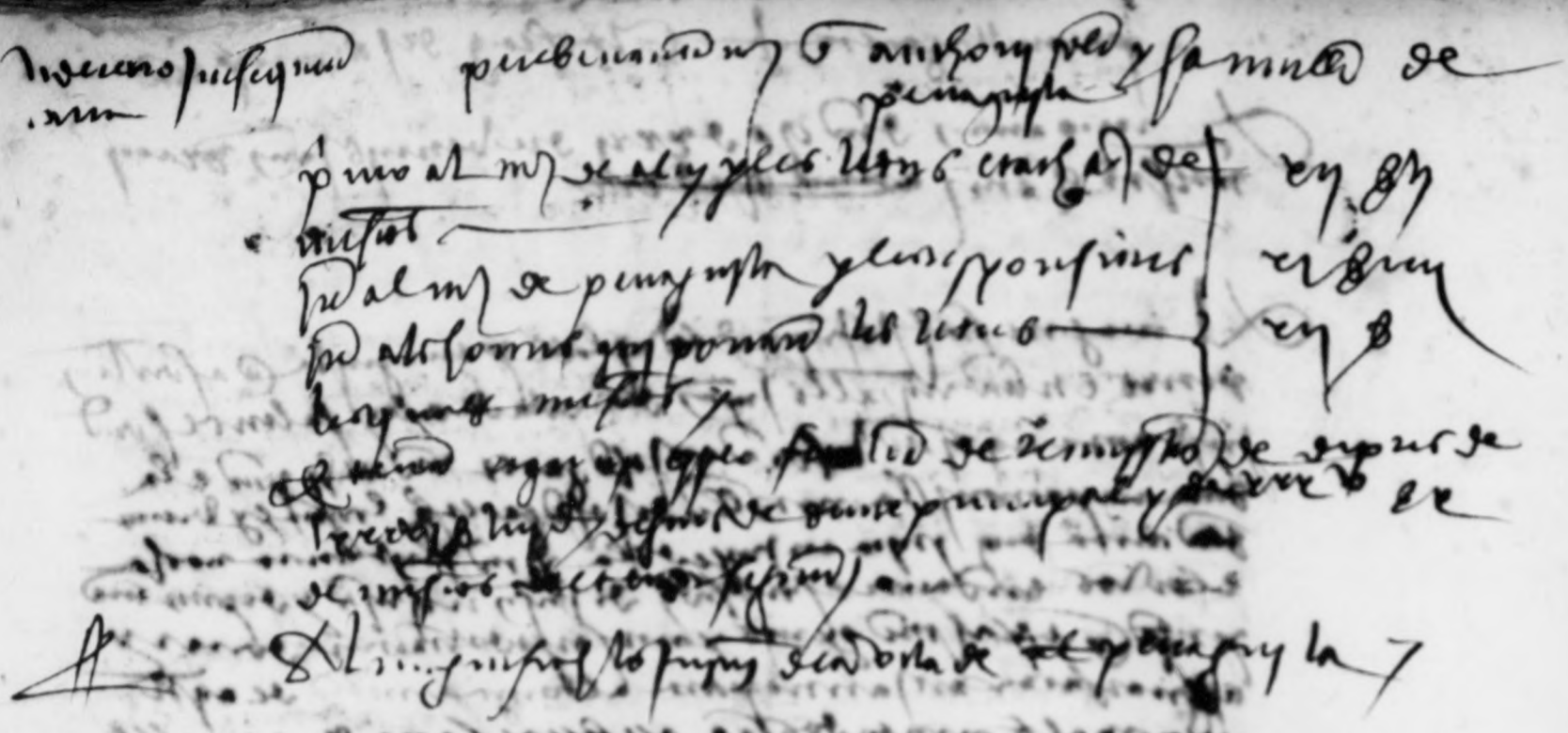

631

633

635

+

hauna defer pagamer dta diuador y ma
se ranstrie algunes despesses q̃ los com
blaus y despossro desfurias als dits filles
filles del dit sno valle los hauria de offe
donar tudor y mradors q̃ a regir y administrar
dells dits menors
y assi bous e from cadiro no bonifi
ca abona ells ne nossa mare y emtra molts
despesses q̃ nes ranstarie en fer los dits affe
ndlle y entrena atteptar la dita mustrario de
dits filles y bous hom a sona mes suficient
a dagnells q̃ ells dits pares tegnie a
nag. no vallia fer numerario de parents
de dit sno valle ne menis est ells pagtes
vos mstaro lodit sno valle cor mes
juresta Estimatio los dits parents ten
dra q̃ be fa q̃ nosso mes bell ells nosso
als dits q̃ la dita mare bonifi mare
dits administradors S. donar poderos
de agells e de sos bens de creure lj cadiro ad
ministrario ab pot pare q̃ ells mj
a sonder y seria no fia ranstar y pagi alg
uns agells atteptr cadiro administrario ab
dit pare q̃ dedins administrario entengt
sdenguida no lj gosa ne demanar empe
dits tudors y mradors de pubills son tengut
dedmar fins lo q̃ agells dits enganats
juraments affirmarem ab pare q̃ ells
sia tengudes y obligades al menor bestr y val
cor als dits pubills dauant cadiro administ
rario y dits dits juraments de
mustrarles dits affers e bens y altres

639

andreu gras
de oriola

Joan Caspo

Sit anno a nativitate dñi. Mo. do. xxxj°. die vero lune xxvij mensis marcij dominus Joannes Caspo de oriola ad presentiam del dicto señor vicario ex una parte et Johan Gras de oriola ex altera

Et quia ex quibusdam bilis hinc inde datis et recepcionibus earundem constat de lo dicho pleyto de oriola entre las dichas partes sobre la question de la dicha villa de oriola et por quanto las dichas partes son bien certificadas

Joan oriola xxvij marcij anno Mo do xxxj°.

Et dicto die et anno et in presencia mei notarii et testium infrascriptorum constitutus personaliter dictus Joannes Caspo procurator dicti Joannis Caspo ut dixit et asseruit ex una parte et dicto procuratore dicti Johannis Gras ex altera

Et quia dicta bilis hinc inde data et recepta constat de lo dicho pleyto de oriola entre las dichas partes sobre la question de la dicha villa de oriola et por quanto las dichas partes son bien certificadas

641

6492

Geria mamm[?] litteraz litium ergegnissio
num gonor bernardj viuialles Jurisperitj
de alby de anno Xc° Dc xxxvj°

L

Anno Xc Dc xxxvj°

[illegible]

ffrances pex ✝ Pere Berenguer

Anno a nat. d.ñi. Mo. do. xxxj°. die vero ponis
Junij xxx.ma mensis d anam la sesino del mes ber
nat. mi ralles Justicia de la vila de olot rebe
codicles en nos Cpresemo la ens
del tenor seguent

Sia nos en pan pondadero ug

Dos de pasqua de sobny mensis anno M.do xxxj°.
Cpresentada la dita carta ug
Thoma sureny dix q mana en pangez mi sayedel
Jurisdicio ug
El dit mi sayge rebut en si lo dit mana ans Cmar
dix q les dites parts pugnar a dir q berenguer si
vanda les dites possesions segons dix q adquirio
de ug
E les dites parts a dir q fariol. gresser
fer lo q ns° ofici del tenor seguent si esser

Nos molt mes senor pangondero donam en
comanes ug

8119

651

652

653

Die prima mensis septembris
anno anay Fin ac Do xxxiij

Ne nos petrus moullor et Ludouicus moullor
franes filij Ludouici moullor et margarete
conjugum ac equitum ad dominum ville de alroy
attendentes ipsum patrem et matrem nostros
fuisse mortuos sine testamento et nos fuisse
nunc marguritam beatam sororem nostram per
traditionem sue diuisionem omnium bonorum et
singulorum tam mobilium quam immobilium quorum
habuit Ludouicus moullor et margarita pater
et mater nostri diuisorum et adportatorum
margarite beate deuenerunt diuisos bonos
videlicet quoddam ospicium franchum et quatuor
sextarios seminature terre ville de alroy
cum pertinentiis unum ospicium nostri dicti
moullor et ad ospicium bernardi buenque
et ad via publica et debonos mobilibus et sedentibus
parte nostra ipsorum et estimatione tam in ospi
cio quam in domo mobilibus et sedentibus quam
quidem quinta thy et arpentis et rogationibus mar
garita beata soror nostra fuit contenta
diuidere et diuidere nobis dictum ospicium et
domum tam mobilibus quam sedentibus
supradictis nominatis adhuc plene supradictus
[illegible] et dictus Seigneur et grans nobis supradictis
moullor et ludouicus moullor confratres
et in ipsorum rogationibus debere nobis dicte
margarite beate sorori nostre presenti ij quinquia
mea thy monete regalium valentis ratione
de causa dictorum ospicij et bonorum mobilium
et sedentium quorum a nobis habuimus

et receptum bridely minsquinsex mill xxvi l
de bone monete. Unde tenimur nos primitus
nobis nr Solucre dictas quingentas libras
predicte monete huiusmodi adeignum termino
predicto. Item debemus bridely de minsquinsex mill xxvi l
dicte monete. Et eam ratione logium et fructuum
primitus soluere. Interesse adhuc debitum
tenemur soluere libras predicti interesse eque quilibet
anno. Item debemus bridely de minsquinsex mill xxvi l
prima sacre solutionis infrascripte. Item nos
dicti primo dictum annum ad dictum terminum
eo modo annotatum. Item debemus bridely de minsquinsex mill xxvi l
et mille florenos nr Solutionis nr moneta pendentes
in forbi. Item dicte monete quilibet solutione
predicta nobis nr Debitor. Et solutionem
predictam et nostre pene nr Vadiatore nr Od
Ghiron omnium nr Affiatos. Item de omnibus
dictis submittimus nr Et quamdam nr
Debitis nr Et predictis nr obligamus
Et omnia nr Bonorum nr mobilia et

Testes Vincenz Borella cremonen
et Guielmus Item Dreyer
Parmen habitatores Ville de alba

Nos Petrus de Redemptione ego Franciscus de Sancto
Bosio auctoritate apostolica et regia notarius publicus
predictis omnibus et singulis obligationi et Debitis
temporis et actui presentibus aliisque omnibus
et singulis presentibus et futuris interfui eaque
omnia et singula de mandato et requisitione
predictorum Debitis et Debitoris recepi scripsi
et in hanc publicam formam redegi meoque
signo

659

658

Thomas Canoles
de calatayud

Sabastian Lazer Gaspar
mdeo

Anno anat dñi Mo do xxxj die vero vnde
mensis februarij dauanlo presente del
dicto Justicia comparesco en miguel Joanbrianes
procurador Calatro demandante de la vna
Rovorsagnem

Alt mosse lo Justicia dela villa de alcoy etc

xx. q.

Dons Cosenayne dicte ppi apellit ante Mo do xxxj
Gonsalbo Cadiro Calatro etc
Thome Sanz dicte Cmanda ausparges mi age
delosut dicte etc
Co dicte mi auge rebut on si lo dicte manat anar
to mas dicte Sabe fue Sanz dicte mandat ell alt
dicte Sebastian Lazer Gaspar molet gle Gomez
procurador dandalo qui dicebat
Dons Peres Cl dicte rsp lo dicte Justicia Cuesiegen
fuit etro respo Cmanda del rebut Jagnem
Alt mosse lo Justicia delo dicte do Cosenayne etc

Xhania Camolgyes + calarayn

S. Joan reg de Soldevila Spani

Anno a nat dñi Xto de xxxoj. die vero vicesima
xonj apprilis Dauan Capsaferro del dit
Jurisdit rogatus. en Joan Bruna Capsaferro
de dita vila testimoni Sagrament
als dits reg Clopit qui Jaume post fundo
predicti

Dars Colomagnes die xxij aprilis anno Xto de xxxoj.
Sagrament dit Cuna ans anges nisagerla
per tot

Dec dit nisagerabus exhibit die manat ans
Cromer dit Cruet Sclapaue dat die mat
als dits reg Clopit qui Jaume post fundo
predicti

Dars dels dits Clopit de dit Jaume qui affer
Sero Cero respon per del mateix

1199

999

57

661

662

663

999

899

Die lune .xxvij. aprilis anno
Mo cccc xxxj. Pr. Joannes venator
no[tarius] [illegible] scripsit

fbs

Dauant la cort de vos molt magnifich
en berenat ni calles Just de la vila de Calcy
e de vre honorad locumtenen custumhy e so
nalmen lo honorad en Johan pez fill den
anthoni vehi dita mandada vista en nom de
tudor e curador dela pona e bens delin
gibert fill y heretat instituler den ff gizbert
de rem e proposam que a dos de maig
any m cccc xxxj. pro p lordinat Just del dit
any qui fonc lo magnes en pe alcamora
pell dit exponem en lodit nom damar
lo dit Just e cord sua fossen tachats al
ments ala dona na Ynesa mare del dit
pobil parents e amichs en primer ayxi lodit
magnif Just absa prouisio e ab decret del
cerimant y patrimoni del dit pobil proue
hir e forem tachat alimentz dadins
anys fins en lany m cccc xxxvj. pro
que lodit termini es ja passat e fins

E requerequir a dita magnia effectiu
no cabo dels germans abdos stregs seus
del dit pobil sien tachats alcun entre
a la dita na Linsa e atemps de cinch
anys ffins enlo cap any si dezir
Ler emmarc e senyar les mobles de socias
ques hauran de ser casenn any ab cri
mens e so que ell en lo dit nom pinxa
son ofici detrament pouar no pobia do
nar alimens mayns a la dita mare
del dit pobil sens reverencia acordedlo
germanys e pares del dit pobil e sens
decret e ladonia de aquells e cordbrar
aso tot temps que a vos dit magnif
iustr e cordbra sera decretara e tachats
dits alimens o als dits o anys e
prompte pretze ap cellar donar e pa
gar tot allo que a dit e cordbra li
seramanar Requirem de predits cosa
publica

Jhs fiar nomo cario parentd ingressorgnise
bine

Lorenzo mo carlo parent andreu gisbert mainge
arcay et abago abdos andreu gisbert scalib uxor
simit sister parent Cgenitors del dit menor dos
qualls private ipe Cdie die que premit de sit
anys fins dost Cmalestany Cly. de mats dels
fills anys Cracion alimentis pro dicto anys
hic mgr dimet Cmat Cgratia parent decedo
ordie compradre de y de vida dels fills anys fins
ad. Cy. Lany q. ofmany
Cjerm mdc huna clos ferens

612

675

819

+

1

684

685

687

069

692

2

Carta assignada a Saferan
Varem de Magen compareg de
gerada an Frepos Salamorta

Die martis xxv.j. mensis
anno a N.D. M.CCC.j.mo
Valbuena

Sig Sig Sig

mraanaben
lapreredens ſtha
tura.

Aran nimoreno parenum erpoſeaprsmdebnm

Abrenomorrb ſalveran ſempere gerony alramora
eſpangrone beſmb delaviſabllo parenb ddgnerem
gne bdu enſpampereq ero mar cgne no ſabren greſo
ſnebſer reſtbmenn cgriey remerop beſſtbenn cſos mro
dor bdu engerony alramora algnal ſho dn ſnſeraſpmo
ſeſerada be mra/lgnal jmaeſp

rſſo ampereq mſſage ſjamme rogga mo ro debat
nſtbe.

Demanda deſnſeſſro abjnesar
del bemb eſcrenradenſpam pereq

Drendbſnn n dady
amoop Dereeq pmgnſe
ſampereq

ſths Canam rapnad debb mag jnſtradeadvilad alvy
arſtnm pſonalmem rapnd en ogreſampereq beſe
ſtbn declnadbla ragral cumlagnbeer medſma
emaneca cſ apſnmedſeampeaſpbrar ſu dn epoſab
pnd demanda cſegnſt deſnſeſſro abjnesar ydeora
proſbmmedianeſgerems dcsradora

1 Primeramem dn epoſo ſi negat ſeraponsw er
rem norſe agregenb eſp gne manimony fmſ nasar
epar npubtrarnal mſnmar cuna rapnd cſſpngſ.
pereq debna pam cnabeamm freeadmpereq gnerar
nb declnabla cbumm agreeab ſpaten cſſpbramen
enbna raſa nm animm cmnteer. Item cnatamſe mo
rm cmbeer cperalb ſonrengnb crepnsanb dereq
eber

2 Item dn bi pnb gne dea dn manimony enna rbabnel
freeb freeb pmreanb eb ſan pmreſrenar bdrea
ogrneeſampereq free regnrum e naſnal deagneeabre
mſp cnaſamb ce no menam ofree cagnſeer dn pro

698

ma za anamenlaſe
gnem ma

699

900

901

mra arras enbque
redem rata

Ssermons prodrsit e dnas dumam capnm
decpus enbemar mraccl's nra delabiadeley e
jnfanta Cregnts de dnenq rqnel oampereq ede
sobre la drag empmrade mande Cregnes deagneeles
q pm de dn rqnel oampereq ofidalgo nlamany
de oodles decpnd mes de zne de pdany mil Dxxxbj
cdexpsiono deagnals pn de remorfegdem

Dre nd gady anno
y D. xxxbj

Ospns engetreran sempera lamado vesi de
cabo dealey nd prodrsit e dnar y pnde dn
rqnel oampereq dny jnfaeq

Dreqmo fuit jnemget sobre lo primer capnt delo
dnas mpnes d dre lo dn capnt esser ver y qnat ecclo
nd sobre cabegales enlo dn capnt contenydel

Item fuit jnemget sobre lo segn capnt d dre qne
cdemas lo dmeng nt dlo dn capnt esmenfado y primer
or ecclesiales endn capnt contengdel mbre lo dgado

my Item fuit jnemget sobre lo xercer capnt d dre quel
ccc dr sbj qne lo dn rqnel oampereq ebmor q qne no sbj qne
jgasse fsamen

my Item fuit jnemget ccc dr sbj sobre lo qnan capnt
d dre lo ccc dn no sbj q alqn fuesse mget por jgasse
capm negmor fsono q ebc lo dn rqnel d empereq
dee dr fuesse mget por qne en casa q ne pmgne del dho
fuesse lo mas mbre capm lo dn rqnel fuesse mget pores
fuesse dee dr sam pores qne alg no sbj
Alo fuit jnemget a dho capm q dre no

Jasmos mmpsm sbr venere
Jadrianum dnm sep

Dmadre 7

Ospns enlas pmeras de cabo dealey nd
prodrsit q pnde dn rqnel oampereq qn pnda en
y Jnemget sobre lo primer capnt dlo dn capnt

906

mra arbegnum
mra

907

nuraentaprezedam
raira

essalver Lynam ele dr rg sosselesp

Jtem pons Jnenger ele dr rg sobre Lesegr rapsse dela
dra empsa Ldr gnedvenssk Lgne ele dr rg sosselesp

Jtem pons Jnenger sobre Lsregr rapsse Lela dra
empsa Lgnal esp Ldr ele dr rapsse esselver Lgnam
ele dr rg sosselesp

Jtem pons Jnenger ele dr rg sobre Lgnam rapsse
dredrdelempsa Ldr Ldra rapsse esselver Lgnam
ele dr rg sosselesp

Jtem pons Jnenger ele dr rg sobre rnegses nesslanes
Lagnenger. Ldre gnens

Jnstrumentum fum sobre reneres
Lgnerum esp

Jtem mdmmbero dre reere dela merseyadij anno
pred nro Do ocesi Damane lapzesentes delen sosk
empangreren Lo dns ens Lgne sempere Lelmapam
ele dr engeram almaor mpdor Lela pede almor e
Lgreren Lne rng empalesk Lpublmans Lors Lpbdn
ens Lgnes empere Lpo dnse Lemanam nedan Le
agnes Ldr Lgnes empere Lagnal Lpbdn Lsosk
Lemgenger Lmaor almor Ldigns ele dr nesLpub
Lelo nedan Lnes aut Lnes sinagna Ldnsk prengel
esselor Lenasesyd ens dr prbet eranss Lesam esse
engendr

Ldese Ldnsse sepengnie esselor ens dr prbet
Cnsse apelt bnamdam nsp sbmor Lesparam

nsp mre

Et cet vsdie ct mo Jtem pmo Ldie mensis
esse Lr Lmedietatem Lnam adiuc nos Lnotle publicor
sosscriptor sch sti Lnem Lmedietatem esse nstre
edmundi enbernar mcaell Jnstrade ele dr abbis
Lelsond enbernar mcaell Jnstrade ele dr abbis
Lelsond enbernar mcaell Jnstrade ele dr abbis
Lelsond

[illegible] ...

[illegible] ...

[illegible] ...

mura anab entapregiu
eidem rasa

910

911

[illegible]

[illegible]

[illegible]

914

946

+

pere alvarez  o geron alvarez

921

922

[illegible]

[illegible]

[illegible]

924

925

926

[illegible]

[illegible]

[illegible]

[illegible]

[illegible]

936

938

Quarta manus Citteras latinas enigmaticas
manus Bernardi Miralles Inscriptiones bilingues de
gleras de anno XVIo de [illegible]

941

943

945

947

916

951

952

1456

955

Ao xdvj sept. 13 or
dccc f. maria
Joan not. ppr

Ihs

Dident emmacia Joan notarj en lodit nom de
procurador seldit en anyas e garcia fa offerta dels
bens mobles pelle endit no comunbons de dit
en miguel for da rat inter dela vila dalcoy alcayt de
vos offectada Senyor Conservador sotto y
obs deser feta paena dlit son principal
delaratificar contenenda en lo mas executory
dat en vostra cort a vj de octubre any de cccxvj
penes y messions se en de fallimeur de agnells
dits bens mobles ffemonents axi pobs deser pr
nar lodit son principal delabte ratificar
en lo dit mand per contenguda en ancara
de cinquanta quatre sons y lodit en miguel
for da dit son principal degut e pels gts
Instan vostra cort dita execussio a xdvj de
maig prop passat dun que nono adem
alabte offerta ffemt offerta o fit expon
emet venals en poder vre de vostra cort tots
los bens mobles ffemonents de agnells dun den
tor e en de fallimeur de agnells offm
expon y met venals en poder no de vra

de mare prop passar sonny de rere penes
y messions

Et com requir lo procurador
de la dita vila de Alcoy ortes post dassy
nada vna abletra reborsina e fer plare
bo al dentor partidor dit deter qui seria
estat a la casa de aquell dit deutor e
hagy anra trobat bens alcuns gruyo
ges e faimre e la senyora dotra so
manar apena de dc. florins e de
continent e en presencia del porter de
vostra cort micancadr lo estanio de la ma
cort a cadescun dels dits deu
tor se estaigna los bens mobles se se
monent de aquell los quals estimats
hiuza abona e suffrient en capdenta
e alre de ells
comanar totes les dites coses de justicia
provixoria ofersedes complirem
de la justicia

Lo dimiss obtinere in
rem Lator requisite en
alij requisitis

Vide in p[rim]o recordi carta
sub tali signo ✠

Dilmns [con] vey de agost
any d[omi]ni mcccxcij [con]gregat
mestre Bernat de ferrado
de berga mestre racional
de valls [con] [con]sols de agll segons dela p[rim]a vista de
mans primos nots de la ciutat de valls [con] my de
agost del any d[omi]ni mcccxcij ccm. pagnar lo dit son
principal de .xxx. lres [con] de .xxxv. lres
cerma de agll [con] de mre Jaume Solzina de alcoy
dela quantitat lo dit .xxx. lres dema al dit son
principal vol lres obliguacions sien canceladas
de manera q[ue] al dit son principal no puguen apro
fitar mas ccc. nouze
[test] Lois arrayna fill de maria q[ue] serayre [con]
mquel fill de alcoy

959

Dns bn[edictus] p[rim]o maij anno q[uo] supra
Romana ladmitt[itur]

Rumes menys una absolucio[n]a [con] mesage alcoraza
dels dits cristis [con] nolaguen mes bens dagnyl pagnen ses
ynfidels. e lmal arsen sesmenoban [con] [con]
Legua[m] [con]uana
Dels dits cristis [con] apto dalcoy sagen pmes especial alia
[con]posicio[n]a del temps sgnt

Anuer noble senyor - don pol alcoy

Donald Wren de Insulis Arnaldi

+

Anno a nativitate Domini millesimo quingentesimo
nonagesimo secundo regnante dicto Serenissimo
Domino nostro Philippo Dei gratia Hispaniarum
Regis Catholici

Testimonium petitum per Honorabilem Joannem
Gaspar Ferriz de Loarre Civem Civitatis Cesaraugustae
Regni praefati de patre Bernardo Ferriz de Loarre
Civi dictae Civitatis Cesaraugustae et nostro Bernardo
Ferriz de Loarre de dicto loco de Loarre super aetate
dicti nostri Bernardi Ferriz de Loarre filii dicti
Bernardi Ferriz de Loarre patris dicti nostri Bernardi
Ferriz de Loarre filii dicti Joannis Gaspar Ferriz de
Loarre Civis dictae Civitatis Cesaraugustae avi dicti
nostri Bernardi Ferriz de Loarre filii dicti Bernardi
Ferriz de Loarre patris dicti nostri Bernardi Ferriz de
Loarre filii dicti Joannis Gaspar Ferriz de Loarre Civis
dictae Civitatis Cesaraugustae avi dicti nostri Bernardi
Ferriz de Loarre filii dicti Bernardi Ferriz de Loarre
patris dicti nostri Bernardi Ferriz de Loarre filii dicti
Joannis Gaspar Ferriz de Loarre Civis dictae Civitatis
Cesaraugustae avi dicti nostri Bernardi Ferriz de Loarre
filii dicti Bernardi Ferriz de Loarre patris dicti nostri
Bernardi Ferriz de Loarre filii dicti Joannis Gaspar
Ferriz de Loarre Civis dictae Civitatis Cesaraugustae
avi

Anno anat. d. n. a. millo. q. mill. c. lxxxvi.
mo. xvi. mo. Regnante dicto d. n. Rege Ferdinando
mensis madij

Testimonis q. d. hijs q. donas dañas
la. ssenia del honor. en lius gisbert
lurs. d. la dea loy. a. j. stanna. d.
regne sio. de pere benanent. y. Madona
vila pare. q. f. de nosre benanet. de
ssan. residan. en la Comar. de Valey
ssbre la edad de. xx. nosre benanent
los. q. uals son del honor. segnent

Die lemnda mensis madij
ano anat. d. n. d. xxxvi.

L honor en Ana margarit lanna
dor. d. la dea loy. testimon. q. d. hijs
q. pars de dit. q. benanet. en dit no
ghij. intra. n. q. dix. q. dit. q. nosre be
nanet. ha. dum. y. quane. so. dum.
mish. anys. passats. o. mes. q. se ar
sab. ell dit. testimon. q. nat. e. com. en. vol
bese. lexar. q. te. la. edad. q. dit. ha

Dilus die

L honor en Jaume garcia gayre
bely. d. la dea loy. testimon.
d. hijs q. donat. n. q. ij. intra. e. dix
q. dit. nosre benanet. ha. dum. y. quane
so. dum. y. mish. anys. passats. o. mes. se
ar. sab. ell. q. q. estam. d. son pare. se

+

Gmo bes begades anana e bemm
acasade Dr Gonpare e per lipar de
la dad e de yor

Dicta die

Lo dit en pere arcaymo abaxa
dr bchr dld dita biladealay test
mony jur in forma dix q de ma edat
bemardes le edad de bint y quatre
bons anys mes o menys
se arrest dit pignores bchr de gonpare
el dit en ruiz de

Sien interrogats sobre los
dits testimonys de ses los
dits necessaris e degnes
de

Los prats e dauinsoms tres testimo
nis son stats dits del libre judicial
del honor en bues gisbert sastre dld
biladealay e en joban gis[illegible] vehi
dld dita bila enbre del serma dom
e dr fos e a vij de maygo ya fou
q[illegible] e ha enquat en dit lor
dada fo dit libre posse ab mandam
de an denegu fis

+

die veneris sup vicesimo mensis agusti
anno a nato d. nro ihu xpi millesimo
mpccclxxxvij. fuit benedictus

961

+

herencia ara mobles com immobles e cuy
sagor persona legitima qui ab nuptias dis-
bent esser morts intestats ho lo di-
posants com Jhoncle parental e gisma
persona al dit hieroni myralles segons ab
nupcias ha esser remunerado de parents ara
de part de pare com de part de mare gelhe
pertoca e pertocar deu ab nuptias entre
vos en sara. Esdits andreu myralles e ma-
rianne la muller esser morts intestats e sens
hauer fets algunes disposicions de sos bens e
hauer sobre bryones lo dit hieroni myralles
vos plana demanar hun parell de agnells en
nomen e nom dels dits bens e persona del
dit hieroni myralles demanen se anglubynch
ple e clastram pedes ss segons e semblants
vnders e nuades dites persones e bens et assats
demanar possam endrets vostre dita autoritat
e decret per hun simple plech e scrit e substituple
ram sino per nostre ab noble e cri graciosa
sia

2ª pleyt

[illegible]

[illegible]

960

962

963

964

967

Don Joan Ygreu de Vilaroja Cauallr Conseller del Rey Nr Sr e Regent la gouernacio del Principat de Cathalunya Al amat lo Justicia de la Vila de Olyoy o son loctinent Salut e dilecio Davant nos lo examen de la Cort se es comparegut en Anthonia Gama muller de Colen macip a Joan nostre dit de aquell den scrits ha deduhit que per la dita nostra Cort se fusten dues Cartes y dels Procuradors dels dits Anthonia Gama Joan Colen macip Marco Colen macip Joan Colen macip Gaspar Colen macip Joan Colen macip Gaspar Colen macip Joan Colen macip Gaspar

969

Die xvi mensis Iunii Anno a Natiuitate Domini millesimo ccc° xxxvi° Regnante Domino Ludouico in Regem Sicilie &c.

Johannes Cassenna de Bes mag[ist]er Jurium mirallet Iustic[ie] dela Vila dealvy &c. de Vna Parte Et Simeon Sanaltmen Iusti[ci]a dela Vall de Ayora na Berenguera Vinda muller Gfonch del Hom[e] en Mig mirallet &c. de la Vall de Ayora dela Altra Parte Essen Gpos[ats] en Iudici ante la Pnt de nos meyss[er] Pasch mestre mey[ster] Gil Hom[e] en Jua Perez &c. Gil de Bernar es mort &c. Possar dit Pnt Iudge en la Lit lo qual era Iudge y Jurador dels fills y Hereus del dit en Mig mirallet &c. de Ayora Et de Vna Pposta lo qual no obstant lo dit Iurador y Iurador de aquella Vall en la Vall del dit Iusti[ci]a dela Vall de Ayora aquell no Vol Ser dit en Mig mirallet y era Sino de molt poca granjeria Pro Com los bens dels dits pubills era dit Hereus Sen Judmessat ante los dits Hereus &c. Modo Pposta mare

de aquells los quals bens no obstant
lo dit en sua pensa fos mort ordonaren dels
seus al qui dro deuia ser substituit regir y ad
ministrar y ella dona Constança se mou a
alimentar de fer y cultivar als dits pubills
nomenats Bonhom Marcalida Berenguer
bonet y amor Jermana filla del dit testa
dor y de ella dona Constança y com lo dit
sua pensa com dit es es mort pothengs
hereus y hajen lo regiment y administra
cio dels bens. no podent fer altres algums necessa
ris ans Et es stat ne tenir se sadubirgada lo dit sua
pensa no [illegible] bens algums
dels dits pubills ans se stat haurien aquells
es stat cura ja com estin degudament endenrer
degues y lo dit en lurs mijalls / Per ço requer
ella dona Constança dot de molt honrat
plaia ser co mocano deparent dels
dits pubills com demare
[illegible] dot suplara ley damunt dites
offert Ella dona Constança sens altre de
liu haver regir y administrar tots los bens
mobles y sedents entre ella dona Constança
los dits pubills se hauer los alimentars de
dits bens y manlleu no obstant lo dit en sua
pensa ans tot y quant dessus dot plaure
hon fall dels dits parents desenar Ella dona
Constança en aquest cas tudrem e entrin
de la dita filla y bens quis ella dona Constança
es mocano dels bens de uns alimentar als
dits pubills se alleuja los grans per sers

Jhs

Constituhir personalment davant la pnsia de
[illegible] en bernat miralla [illegible]
vila de alaor e de pnt honorable antem engimeb
lorer onde y consuncta persona de beatrin fillo
legitima y natural deu bnelchior tordayde
na yolant conjugeb sa germana dell dit expo
nent dient que dos mesos ha pochmes o mes
que lo dit en melchior sorda pare dita de ca
sa un menor nebod a sa pare ori e pas de sa
questo pnt vida en la altra seus haver fer tes
tament ni altra darrera voluntat ni ha
hagut tudor ni curador ala persona e bens
dita beatriu menor com aquell o reste
dita dita beatriu menor com aquell o reste
di sua e desemparada e com altrament
e sens e privilegis del pnt regne lo deb
ja mencbonar los tudor y curador qui la
per seno e bens de aquell o regexca e dim
pnt per tal hys en la lig lo dit proposant

Requiro vos dit mag. iust. al la iustau
o pote den que feta denunciatio de tres o
quatre peccus ayo de pt de pe ou de mare
sua aura sino tres o quatre proumens de
dita vila rebuda sumaria iurisformaria de
aquells si los dits en melhors pedoye mille
se aquell pe emare del dit beatriu menor
son dictes seus hauer fer reparamen ne abso
barrera do sumaryse aquell leyada la dita be
atriu menor de sotes seus tudor nomenador
e si pe aquella bes bonparado al plania al
ahi de aquells dits pedres al que ne bey do
nen, e sosfrien trobaren de creedors la dita
tutela e cura regimen y administracio del
pheria e bens de la dita beatriu fadanuena
Romanel li dra auctoritat y bastam pode
ab tot aquells sundemets e emplasaments
actes e abtenents fer e mia ayde iust
chepta e fer segr. simplement e sens strepit
de noble e fiel en tot lo que mes pertanye
ymprimis de predits comanyells

Dichmenge xxj septembris anno q. corrent mcccxxxvij. Comparens Jacme Sala de Lay er. Jacme Cerdo
mell dit que tenia y te en sa casa mitja lb. sotenent lo lit de Johan Sala de Lay er. Jacme Cerdo
Joguel y Pere Sala dits Sala
Q. Jacme Cerdo e Jacme Sala de Lay

912

Comte de Lec [illegible] & per preandes gnels rumpre
pasqual berenguer lasserta de armet vigne[illegible]
[illegible]
forer hado rdes [illegible] depenerarb de rarb con
[illegible] depposada debnapan [illegible] deabnapan [illegible]
[illegible] es per xx [illegible] delec gnels
[illegible]

[illegible]

[illegible]

[illegible]

[illegible]

[illegible]

[illegible]

[illegible]

[illegible]

[illegible]

[illegible]

[illegible]

[illegible]

Summa depositorum C l. fl. rh. [illegible]

Summa tenamentorum
depositorum —— C xxxvm fl. [illegible]

[illegible]

reperta —— [illegible]

Item [illegible] rh. drei drum
lege der [illegible] fl. xxii
ort minder C l. summa
cpt. [illegible]

Item selbander auch par
mecher ennen rom — [illegible] fl.

Item mer mer do depositi [illegible]

Jhs

Dauant la pnsia de vos nrob mo en bernat
nijralles sup dta vila de alos y q de vre honorad
Lrsonalmet constituhir Lo honorad en ffo ezpi
nos maior de dies dela dita dita vila Lam y con
Juncta ffona de betrin Lenuor y agost ffills
den pere berenguer y de y saber q nuell pere
mare de aquells de menor edat tienr com
Los dits en pere berenguer y minllr sua sou mort
e pasat de aquesta pnt vida en la altra sen haue
fet testamem ne altra darrera voluntat seha
Lexat los dits betrin Lenuor y agost menorb
diserb se desemparb sens tudor y curador
qui los bens y psones de aquells regir y ca se
dd brijm stre e dels tals hofirb y prouir
gis del dit regne los os pnets donar los en
dor y curador pbal et als ell dit proposan
en los dits nom requir a vob dit mag sup e feta

[illegible] curiarie de tocke e quatre penes ayxi dept
[illegible] nen de marcheris dits menorbos
[illegible] stars rebre summaria sinformario dagtt
[illegible] si je aquella vos constare esser ayxi dmell
dit requirem dits vos plaris decretar ydo
nar la tutela e cura regimentre administra
cio delas p[er]sones e bens delos dits menorbs
ala hu de aquells qui mes abil y suficient
trobare decretant si la dita tutela y cura
e donar li dit a usitar podre deg abtot
aquella fiuransa que acostumblam artes
de comprimes donde sumplorant o stemps
dit soble sobsi gratia bona se espuai
de scrips per stdeg requisits de predits
actes publics

[illegible] ell nomen mes enpsa nomen fill en ffrancesch galy el nomen lorbemyer ama gell seya gassmal benyuts [illegible] parme vostre ten
[illegible] nomen gemma [illegible] lorbemyer [illegible] lorbemyer [illegible] Sigmund greyfenyg [illegible] benyuts gemma [illegible]
[illegible]

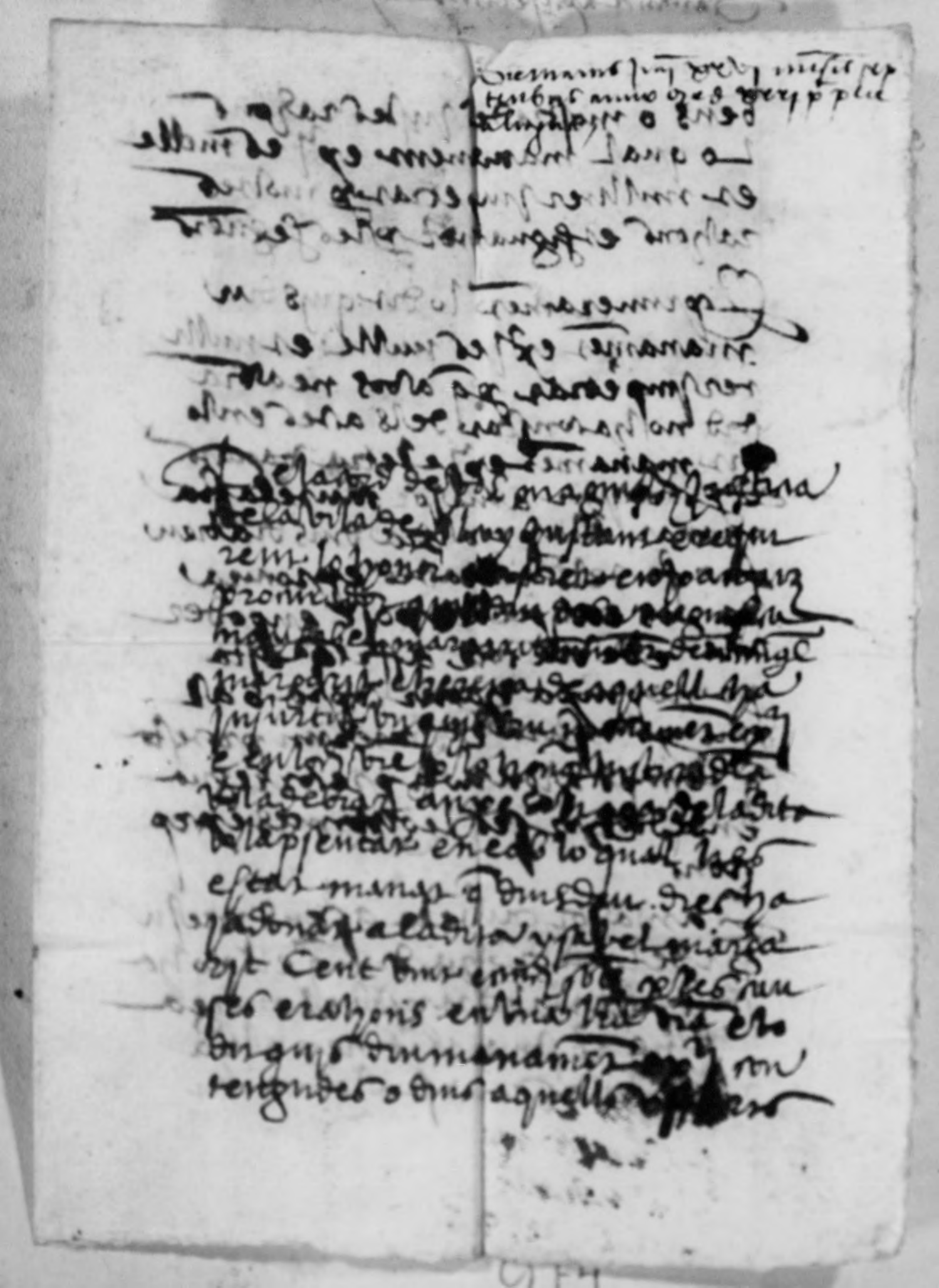

bens o mostrades justes raons
Lo qual manament expres mette
es muller juyetras e mudres
raons es signades pres segrets

Primerament lo dit guys dun
manament expres mette es muller
respongen xq aixo ne altra
cosa no haurie lugar dels altres ensa
un manament expres metra raons
especifique altre per mudela sua
rahons altre per altra dins trobaren
en aquest dit manament expressa
mens ab pretext e engoder
vida e de tot los dits especifica
sabiesen raons haver oyra o al
cune mudes sua et quelcom proesta
e reservant altres raons legi
times especifiques per legitimes expres
sons

Dauria per aurela essens presu
hir de la dita part q ell no ha
gues altra rahon ni sabe la manera
rie ne ab son marit ne altra
rahon si es en aquest manament

gar e[n] [illegible] Jmmen enem
Lo dit Guyb[er]t manames ex[pr]
es molt e[n] com regut e[n]
prometras [illegible] reserua e de[cla]
rar abrondemans de depper
delapx a[ss]i mayx [illegible]
perfeda

11

978

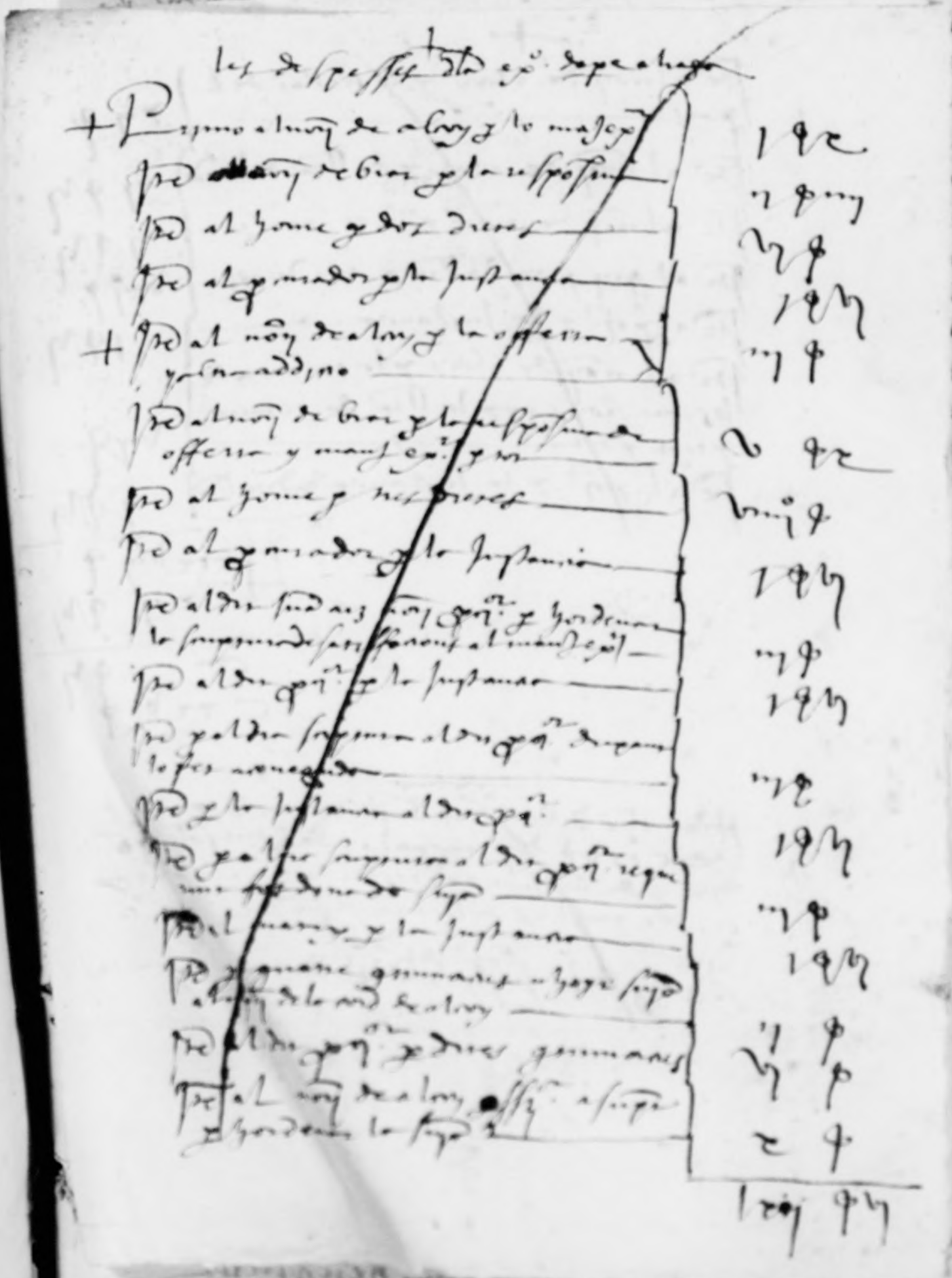

+

Pde al mes de clavy y de nellas del
pres ——— ℔ 12 ß

Pde al mes de clavy y la tira delada ——— m ß

Pde al mes de Cobre y lo de sposso ——— m ß

Pde al gry para la tira y sus dieses ——— vnj ß

Pde al gr. y ß Jusparo ——— 14 ß

Pde al mes de clavy y lo cachano de
les me sos y gy la tira de remue
rug y ——— vnß

Pde al dr. y lo Jusparo de la tira ——— 1 ß

℔ 12 ß
℔ qua 1

℔ qua ß

Thar tira dllmes de Febo amy d xxxvij
de cxxb de Jermigal y de Cristobal
dgnes de mi Jhesu Xpo en los qles yo expo
es de quat os del tenor seguit

Jtem lo Jusp. de la tira de Cobre ———

930

981

+

blay fuen regidors primers ennenats essinat
en dret en lo dit alberch per raho de agrecols
Item si lo anuus Jurers de agrecols de
gut y denador als dits menors y menguts
ab vint diputats tres dels gruats ensem
ab ells y cors nesara fet de engunar abans vos
Resten deagrees deagrelles Lechs
legnals lurs en agrecol dor abans
sa redutap sobrenen en andren manera
nos Rebia. dejuny Renayend ordi. an
bonat segons merendre. de capaces les
Lechs legnals dreg Lechs cum resta
anga. de agrecols Lechs si, del
gre dit alberch ab gruats ne primer ano
dre Jurers ajats de credencia, cum
dita gut dins vint dies dessus dits fa
si ans) Jurat als dits presents
dos gruats Jmmediatament en la dita cort cum
ells apposa publicament y solemne
ment en la dita Casa del dit alberch en favor de
dit alberch y subsegren de la dita
fasadora Regregue la dita oppositio essen
dit dit fet cap dels dits vint diputats
dins dits dies cap dels dits Jurers
dins dits dies cap dels dits gruats
dins dits dies cap dels dits menors
dins dits dies cap dels dits menguts
dins dits dies cap dels dits

4

Com arg dsrsnaproresserv ofer se
dego Regneym dcat dnes ofeb nus
pbros

Dnoresmeyns din gneb oppsor pces
dnes nuses & rasns ppr ebaymeu.
& fulrem nadmra enbora agnecer gnd
hras empder vic y debad nes dspsado
decpcer declarer de dr en zignee
yado vendr y bad nr. & enbgne.
casa empder bne de dr dspsar Re.
gneym & dne gnanzar nsfalnus
dr aperona alrnor sens nus nro
dcce dr ppsam & enagrecer eer
& salnar nrsr dres. Com arg dsrsnus
proresero sy Regneym ne dcednes
ofeb nus pbros

This admissa dns oppsitione fuer Jnqz salnas
Jnrs pr pcnd
fcm pod sedmnt)

quals dits reebs son los infrascrits
[illegible] agtts vells de consols dels Jurats den
[illegible] de myns de agtts Vbgrens fets
los quals Jo en dompny olo Salmes fuy
carregat abrogolans mutler de cabs ranc
abrans rebuts Jo enbrem gel may en Jaler
dary de bry de marg any abst mr Jo
ques poden quirar y prendre Noll pres
segons confessio dels dits Jurats sens dels
dits consols vens apres lamps als dits
Jurats e mans se lebren per an rana
pastor Jo los Jurats e prohoms ab
la sobredita crem ors agtts [illegible]
al dono ust sobdits del mag dugo de Jelaya
dels dits bolegandors rebents apres als dits
mans stalmes obligados en agtts leer y Vm
consols los quals Jo en pna forma de mes dit
dits Jospans fan mes se abres ffore orgue
ment carregats arrogolans dalls mutlederts
dalls abrans rebuts Jo dits fins en cins dels
plans mes @ rrey de nobembre any abst mr
los quals dits Jurats [illegible] consols sens
Jo mes als dits agtts rebuts
Jo prenen e als dits agtts dels dits
mayns mig [illegible] dey de mars any abst dit

mig Castello
Jo dit

[illegible] abrans rebuts
per [illegible] mig @ rey de juliol any abst mr dit
per agtts rey dels consols dels mags Jurats Jo dits
[illegible] Jo
Jo mes als dits mags Jurats e prohoms
abrans rebuts Jo empe benans per agtts rey dels
agost any abst dit e quatre Item agtts dits
consols dits ans fan mes de dita mes de dit
los quals Jo en mig dits y fan dit mes carregats
alts ans fins Jo pren de rey dits abrans rebuts
Jo dits empe benans mig @ rey de agost any dit

986

ans fins Jo
Jo dits + o dengues mig alls los quals Jo en dits mes carregats
Jo pren e Jo abrans rebuts Jo los dits en andra
margen mig [illegible] dey de mars any abst dit

+

gerom gostbers

Item atth vnyll Vny Jurat de Jerom
gostbers los gnals y todos en mg bsoda
mullerstrod arregnes angr bpedores y pm
de dentres ab rem rebudes ffeud buy nom
Vny de agost anyat d/ vnyll fmo bstem la
dm bendo de lodm hyerem esser stada fom a. de
ffrongno de justh los sobredrs nadm rem los pest
bgan de restre sobre lodm hyerem per mtho
Jprmers y almes gnalm nadm pro lo dm
mag justh pssem y regrjrem los sobredrs an
sellar de lom ordnary assy. Jnchgem se declara
los sobredrs en salo restre sobre la dm hyere
tat demda no obstam atth se demda fem
agradam atth hesegons de suy lom rempmts y
fins ary ento dm ppiem dm en les pensats
degudes demdes ary declaram los sobredrs en
lestes pte edrgdam dm dm nad les pesats
degudes ffins a dm dt dm pro bge ssid rengts
fer se fermar obligo. ala nad. de astenhyre edam
fermances segons forme de fue y lodm gnalm bsd
gner se obligerde respondre les pensions del dm
del rempre en alam Jtem adclarem sobre
los almes redzedors dt dm Jerom del en mgnel
pord demda vnsideram y apstam dempe en apo
rongsjrats collectors de lorempostam dels ratzes
en lospstam dt lod a bny sperem que lo dm en mgnel
pordz y lo rem dt Jermdjo y ab ratzes en pstes
rats ala rogna nad del dia apstg lo dm rem fours mes
y fom del any mstrem y dmem cent ffy hanes re
gan lo dm rem bsoda dor en salt sobre lo dm hyere
tat hun pare molyno de bony rem de trobe de
grenso de blet segons se mostra ab rem rebudes
lo dm fores en melhor mardz mcccc dyt dessus any
a dt mstrem y nem e hun alne de grenso de
djns blet dm Jerom gostbers ung cens de blet
ab rem rebudes lo dm fores en cost lo. bed mes
hes de ffebr. any a dit mstrem y nem hun pare
adclarar sobre la dita requesta lo dm magt justem
y mem adclaram lo dm dor en salt no poder esse

+

carregars hyatmens sobre la dita herencia
esser contribuidor a la dita regio vnd e obla-
cio; pero lo declarano expellen a ytt de lo
dit herencia non si carregars no fosse feta mes los
als sobredits en forme no gia se veny pretben
ro se gnal senyoldres si algu rend en lo dit ten dta
dita herencia vendut segons dessus fore agradnus
Vengues declara sobre la agradnaco dels altres nedes
sos son opposors en lo preu de la dita herencia vendut del
dit en nuyl fordo lo dit magf Justh a vonsellas de
son ordinary assh vistes les dites oposicions fetes per los
sobredits rebedors e los comunes se obligaron en dita
dels gnals les dites oppositions son stades fetes
agradna los dits rebedors en lo preu dta dita herencia
vendua en la forme segnens Ldo / gne del dit preu
hen donades e pagades anguille gneray wes a ytt
Vsey; de las espanse apegan del pren de la mateta
herencia vendua y lo dit anguille gneray al dit
fordo segons se mostrabra vnde pro lo
empe e en aued nou Vey de octubre any mil d/h
Jmcame ab los Jmcrets degus fets en lo dit
bedre empero Item nes en forme de arrejano aso
nary de Cosme ffernandiz Vey; e reparos depensions
del sobredit e sal de forme ffernandiz e nou semeyo
altes considerant e bin pasqual pere elegitbra admi
nistradors de Jsabel pasqual filla de ytt de angela
filla de los nuyl fordo heretera parsonera en lo dit
fordo e mare fordo la qual dita angela es heretera de la
dita nay sabet mare de ytt muller de dit en nuyl
fordo la qual dita Elisabet y es asondo e ygno
rado ab lo dit nuyl fordo se lampas dels bens e drets
de dit en nuyl fordo. E lo dit bin pasqual en dit nom
esser se opposa en lo preu dta dita herencia y la pas
ga nyet al dit pasqual filla mayorem de angela
mare dyta herencia en lo reverspar dels bens y drets
dits e sabet e mare de ytt se mare esser se opo
sa en lo pas ga nyet al dit Jsabel pasqual als
bens e drets de mare Jsabel angela lo dit
magf Justh a vonsellas de son ordinary assh. E rebuts
gnats e declarats los bins pasqual en dits dits
tuts los dits rebedors gnay drecasats per sons se dits
rebedors e ygnorants als dits dita Vonda dema

988

obras de la renda de Zerena sobredicha Zerenas
donde personalmente vino Magnifico Egas es-
obligar la dicha renta para que restore del prende
agello en este caso pusiese declarar si pudiese que
todos bienes fuesen legitimamente nuestros todos los
dichos fianzes personales en no fuesen ajenos de dicha
non ajenos para que todos fuesen mandados
no impedir algunos dichos otros de la Renda de Zerena
non obstantes dichos dieren la sentencia salubre y dicho
lo pren de dicha Zerena y viendo declarar sobre lo
oppuesto fecho y todos en mi dicho por de pruevas
de verdad de dichos testigos se mostraron ser ne
cesario lo dicho en dicho mi auto arriba de ambre mi
ante mi presente y vistos y considerados y pusiendo de dicho
en mi dicho por se puesto ó. mano todos en mi el
dicho y declaro del noble Gonzalo de Gonzalez del
rigor de vos de pongueres en no fuesen presentes
dentro y sobre todo mi Merced para ello ó. y pusiendo
de dicho dicho mi el dicho declaro ante todos dicho
dicho se declaro ante todos albaes de mi dicho todos del
pren del gual son los dichos testigos ó otros mas
dicho y mando declara todos ó. ser presentados ante
de los albaes del dicho mi dicho todos albaes bien y
bien no pagados ante todos mi dicho por todos ante
dicho dicho Zerena y por sobre ante ó. logre sobre
lisero de gual y no presente todos declaro oppo
dicho ante dicho Zerena mi dicho por ante todos oppo
de la germanio ante se presentaron todos mi dicho no
mes en todos mi dicho ó. dicho Egas los bienes de dicho
en mi dicho fuesen presentados ante mi dicho Escribano
dante dicha Zerena todos mandados todos mi dicho
mandados dicho mi dicho ó. dicho mi dicho y declaro
todos mi dicho ó. dicho mi dicho todos de los
pongas dicho dicho no presentados por mandados ó.
de presente y fecho mandados de mandados dicho dicho
por forma dicho ó. dicho se puso sobre los que
degundos y no dicho no puesto dicho dicho segun
todos ó. todos ó. dicho mi dicho sobre lo oppuesto
fecho y dicho dicho
mi Merced fallegio sobre los dichos todos en mi dicho
mayor es obligo y por en los mollo de mi

990

+

attes to do en rensat et sper exp[re]ss
a stagnes com fose declarem ab dues
veneras per un fstada de regne cord
y lo dit rsm de gs ermanso no puder seure
gor. Infrande regge magestats todauna
dit rsm salnadrer a dit Jeroni gisbert en lo
prendela dit honors demedit ordi nagy
just[ic]a ans selar de son ordinary assi. Gonsalez
declara ofera legitimo ex. dit rsm gs
lodit en Jeroni gisbert en los bens de lodit
gns enbargs no pugades pre[ten]e name de
prem de la dit veneras lagnes ly sera de
gnde si alg[un] no sabies o nde dit rsm de
gs ymmessmes ans g la dit ord segons
lorme de stil. E gnalsevenys gnd la
oppsicio fera y los juras ab pnt la dit[a] de
de agnelles nagy dit[a] ly fore agnades y los
juras gnedenys lo dit nagy fonda ramon ante
dit amor fasse los gnals son stats pus fos endit
de son arrendament a dit pcal amor dem
deras cosa nagy fonda o denjo o forcens
del dit rsm dit fasse dit ram gnehagen declara
y pcal dit[a] pmulgues de stil dit ord nagy
juras o altres de dit[a] lo pcal tebe dret[a] gny
del prendel dit depositaris dit ord en Jaume
molins e Jeroni gisbert y Jaume nagy ralle
ne colne gnal sendregedor y gnal[s] oppsicio fera
y lodit en sud balle ind[e] nd no obstant lo hage oppsat
lodit en nagy fonda lodit nagy stil gnal[s] en sa de[fe]nsa
y lodit en nagy sud balle ind[e] nd expres de dit rsm Jau
molins e Jeroni gisbert pres de gnal[s] ans
al cord gnal[s] tebe si alg[un] gnal[s] sobre la balle
sing[u]e

Vt mag[nu]s Johannes alamos
nagy assessor pretdo
Ramon esquerdo

Johannes montes fill so
Jaume dalos

los quals dits Jurats e Consell[s] de dit lo[cs] Una e cascun de
ells per lo dit Regne gran de fundadora
Johannes

991

Deprudbeo de sombrery y mes ombrys dun
alm[ar]o de xeres y dan al capellan de sa[n]t
m[ar]tin enbio p[or] alc[ar]ama [illegible] de dundalaz p[or]
alcympan y lo[s] en lubrum sallet y un dedal en
[illegible] fama de p[or]cala sup[er] mitel tem[pore] g[uer]ras

Leb mes[tre] ong[ar]es la romiegua fez alcond en
los mp[ar]tes de [illegible] y un dicho en casas
[illegible] dedal [illegible] y en [illegible]
dichy dundalaz en [illegible] que es puesta
o en mjed p[ar]da [illegible] de xeres [illegible] al or
sup[er]mitel de [illegible] [illegible] p[ar]ta
g[uer]ras

Jten done page alcuna de sup[er]y de
my y ynyentes [illegible] de [illegible] 1 ℔
[illegible]

Jten done page alcuna de [illegible] y mitad
e p[ar]tage [illegible] de dun bende de
dun [illegible] e y mi[er]mitel [illegible] 2 ℔
tar [illegible] de mi saye e [illegible]

Jten [illegible] e page alcuna [illegible] y
[illegible] en la [illegible] [illegible] 1 ℔
[illegible] e [illegible] [illegible] y [illegible]

Jten done page alcuna [illegible] y
[illegible] [illegible] y [illegible] 1 ℔
[illegible] [illegible] [illegible] y [illegible]
y [illegible] [illegible] [illegible] y [illegible]

Jten [illegible] y [illegible] y [illegible] 2 ℔ 1 ß
[illegible]

Jten [illegible] page alcuna de dun
[illegible] [illegible] [illegible] 1 ß 8
[illegible] [illegible] [illegible] y [illegible]
[illegible]

Jten [illegible] page alcuna [illegible] 1 ß
[illegible] [illegible] [illegible] y [illegible]
[illegible] [illegible] [illegible] y [illegible]

Jten done page alcuna de [illegible] 2 ℔ 8 [illegible]
[illegible] [illegible] [illegible] [illegible]
[illegible] [illegible] [illegible] [illegible]

Jten [illegible] page alcuna de [illegible]
[illegible] [illegible] [illegible] [illegible] 1 ℔
[illegible] [illegible] [illegible] [illegible]
[illegible] [illegible] [illegible] [illegible]

Item dexa mas que si algun
[illegible] en
[illegible]

Item mas que si algun
[illegible]

Item dexa mas que si algun
[illegible]

Item dexa mas que si algun
[illegible]

Item dexa mas que si algun
[illegible]

Item dexa mas que si algun
[illegible]

Item dexa mas que si algun
[illegible]

Item dexa mas que si algun
[illegible]

Item dexa mas que si algun
[illegible]

Item dexa mas que si algun
[illegible]

Item dexa mas que si algun
[illegible]

Sermon del osme fomendres
del xxxiiij

Cuyssen bens dreschs mensbs orbys amoyas
dins anays dun ssy Dc trenss dauans lapresens
de dimnaxs dupres emparegne ldr en osmesse
zendrs lygual orssss sarc sagn e rebm pmanb
xe dr empere benanent nrz syns e mulger. dcu
sna con symmus symbolsss dnes e cdegunb
de nrs pagnes gnesturbn dreby dagssssss
e lapovans degnduns a xb dseembre enbss
dnsn sa naunbr e dnesenans y gne remmanz
ssyens abn mxs dnsbn e cab sns e vnsbn
e gnans se mpsna ab dnr en essa. ngsdrbyn
mer cannbs e dreby cdc espenser dssbo sa
snb fonns dsne rsnnc las dns ldrcbyb
ssb empbs snb dlcas algnns e ssarendrens obegn
e dnpersemanns dcysmndr segns sin dlns
xl mxs engms myracbs lynsbyregnn dnse
vgn sisfesy dnsemanns bn e ssy gnedn
dcysnn vnssbs bns y dcdasnbs sab regne
rsen nesbs cdcn a rcp my bnrnbs dcn las nsy
nbs dcbdnsynn e gnd esa mmsyn nyc odno
ysn ssy

Cenamen degnus
miracbs dxxxxnj

xb lxbdmssbr ysyncendrs snencen
assbs mazy bcy dnsbr

Cssyens bens dnsn èradendn Dauan
lapresens de dn mxs jnsnn emparegne
ldrbn cnb miracbs lygual orssss sns segnn
e cabn de dn mxy jnsnnb e mn snn y mnb
de segnn empere benanent nrz syns e mulger
dnsnca gnesans de xbj e cdcdegns dcbo
pabns e pbsans snb e xb dseembre de ny
lygual dn se mans ldrn sceren y gne re
mnbrans e cyens abn mxy jnsbn e mn
snn gne vnsbn e gnans se mpsnad algnbns
sedcbs pmens e lcc dn dngny b. myracbs fen
orssss jne en sonn dsnn dcyb engns sanbs
bns alybn espenss bs dns tcen e ssarendrens
obegnns dcdnxy senans segns sns dcbs alnns
en essa senandcb lygual ysesenn dn gne dnn

994

995

grauarar sens dreer algun e pagarendre ny obligar
dor ny fermanar segun forma destas ordonacoes
leyal pus juredgas si dor fermanar tuyr e pagar
obligar vostes benes e de cadagnals vyes Regimen
ary statuts e pan los nos entors del dugmon ne
zedes aresperdre a mi ne mys oficials ny

Item que tot arquab gauar
pe bny sbumdy
la pena feuala
ny allcy ay sab
ary a ellis ny
Mariadas de
ne bie ary ris
eeny

10) Item que tot arquab nuy y en nadal
vonadat lunador segun de auch dessus

Item ordenam e mandam que tot maig jurat
dor e mur al pus dedans un mes fassen
mar e mur al pus dedans un mes fassen
mada dun sab gauar dorder dels murs dels al
mur rendre e adobar en aquel dalcun mur trobar
ho en ne portar e mandar de dreyt enpren benamen mur
lege. E que negun nos gos ne nes dues alcun dispom
pol degun dispens e mes per ferebuts mur
dels e ses dels murs mur degual ngalsetz lo
pus fermes legnals e long murs ny fos en los my
nees zede e mandam de dreyt espete benamen nos ny
a espes e de mur e mur legen dedins vit e que remanre entre nos
ny Rodomes entre nos dor e mur maig jurat e consos
e mur e mur e gruyes apres al pus dedans ses mes
ny fos nondimes de aquel e espessar endren fer dispes jurat fos
dels apellar dey
dels e pe dellenbus
gues fens dispon
dels dugaseran

Item ordenam e mandam que negun
dor ny mur ny maig jurat ny
dor ny mur ny maig jurat ny
dor ny mur ny maig jurat ny

997

998

999

Deposit Harupa
segunda feria
de mayo prda

1001

1002

Renunciel de mes
pene molpas
exec.

1005

Die vicesima secunda mensis
octobris anno domini M°CCC°LXX°

Nos Jacobus molini maior dies
et Stephanus molini vicarius Johannes
molini et Matheus eius frater Jacobus
molini minor dies et Margarita
eius soror Ricardus molini et Franci
na eius soror Bartholomeus magistri
et elisabet eius soror vicini ville de
locy eorum omnes simul et quilibet nostrum
justum gravem et facinus consortibus
nostris creans et ordinans procura
rem nostrum certum et legitimum vos bene
dilectum Stephanum molini presbite
rum nepotem dicti Jacobi molini primo
et pro dicta procuratione in vos esplo
re suscipiendum et adjerendum ve
bendum et recipiendum nobis nomine nostro
et nobis et cuilibet nostrum justum omnes
et quascumque pecunias quantumcumque
alia quemlibet nomine pecunie seu precia que
cumque contingat pensiones redditus

nobis seu quibuscumque nostrum debitor et debentor et quibuscumque ecclesie nostre cause et de recepit et recipiendis apocam vel apocas quitamentum et quitamenta et munimenta remissiones et absolutiones et diffinitiones nobis et nobis faciendum et firmandum et ejusdem et cancellationem et cancellationes quorumcumque instrumentorum et debitorum super hoc et non et faciendum et firmandum et exponendum et quibuscumque et exponendis et recipiendum et habuisse et recepisse confitendum et cognitionis et recognitionis super eisdem et faciendum et ipsos et illos redimendum et obligandum et ejusdem quotiens et pro quotiens obligationes et diem et quibuscumque et remissiones et diffinitiones et judicio nobis et nobis et non et non et alias et alias et

et arrizary de beneficio suuary consilio
velleyan illi et alijs mutuabus auxilijs
renunciandum seu non prebere cum
iere ad vberiorem cautelam Juramento
non Justa strip ij Juramy vj ad leges
laice vj ordinum ac renunciatores
vj Renunciamoby Prouysores vj bene
ranun vj Sub obligacione et ypotheca
cum bonis ambis nostris Justum modum
vj acnia bonyeur vj

Teste hono gaspar nauarro
et bart Colomey fratre filij guillermj
yus diete ville ij

Preinserta per recios Justicie ij vjs
manu Supnum fuj abstracta vj Verbo
mei mel proyt mag apta abz regia
auctoy non ymbrii et cum eodem compro
bamus cuj br Sect Judicibus obligj absque
ans vjs nemine plenius cuj cuj agere
Sig

1006

+

Plmeda/mys

1008

1010

1011

1013

1015

de dentres ans sus sans de ro ensayar
so als sentes segons appar ab acte re[ce]ut
lo dessus en sud bodr. q nos ach degue
delany als d[i]ts jurats Com enlo temps
que fer dro oppositio no temps nullas
deladre obligo. Ten la [illegible] dels
rezedors y lo pdere[illegible] debors dn magch
Justicia[illegible] declaran. que tostemps que
apparra ladre obligo. se fera delansio
enlos bens del dit magch Senor armoer
es Jurnecq no solucndo pagnes rame
del quen dedu hoient depossa entro
vuit lapparra del dit ensal e lequel
serio dequs. Et ro als dits oppositors
Jan se oulerdemo sians deladre
obligo. Et enjugt a bors dn magch Justicia
Com clarames apparte lodit magch
Senor no temps bens algus arrestz del
nro fetz y magch Senor pere Rumeu
Gaspar sistarnes se elnes pagen de
rames Jan de temps aden pren
dero sat. Per aquest a bors dn magch
Justicia bos plaia mandar al vatlegue
de bra vuit don se ll pusca als dits op
posans les ropes dentres apparra
del dit ensal. enseguida les persones
apratz deglides per com agtt passe
Jeyegue les sgtes obligacions del dit

1016

1018

Otrosy ayer par aldo una
fanda plata en casa de Jose
Abrahedo

Item mas dio el dicho Abrahedo myll y
cyn mill septenta y una plapuela de
sus mas ayer en esta dicha Abrahedo
Casa de su muger Reyna

Confesso ser assi

f 64

Sepan quantos esta carta de poder vieren como
yo Juda Abrahedo vezino de esta ciudad de
Granada otorgo y conozco que doy todo mi
poder cumplido libre y bastante segun que
lo yo he y tengo y segun que mejor y mas
cumplidamente puede y debe dar y otorgar
qualquier persona a otra para pleytos
segun derecho a Juan Abrahedo mi hijo
vezino de esta dicha ciudad de Granada
especialmente para que por mi y en mi
nombre y como yo mismo pueda parecer
y parezca ante los señores alcaldes
ordinarios y otras justicias qualesquier
de esta dicha ciudad de Granada y
ante cada uno y qualquier dellos y
ante los alcaldes de la Casa y Corte
de su Magestad que residen en esta
dicha ciudad y ante los señores
oydores de la Audiencia y Chancilleria
de su Magestad que residen en esta
dicha ciudad y ante cada uno y
qualquier dellos y ante otras
qualesquier justicias de su Magestad
de qualquier calidad y condicion
que sean y ante cada una y
qualquier dellas y ante mi escribano
publico y del numero de esta dicha
ciudad de Granada

Y ante el dicho procurador de causas

De mi nombre y en mi nombre y como
yo mismo parezca ante su Magestad
y ante los dichos señores alcaldes
ordinarios y otras justicias
qualesquier de esta dicha ciudad
de Granada y ante cada uno y
qualquier dellos y ante los dichos
señores oydores de la dicha
Audiencia y Chancilleria de su
Magestad que residen en esta
dicha ciudad y ante cada uno y
qualquier dellos

Y ante los dichos alcaldes de la Casa
y Corte de su Magestad que residen
en esta dicha ciudad y ante cada
uno y qualquier dellos y ante
otras qualesquier justicias de su
Magestad de qualquier calidad y
condicion que sean y ante cada
una y qualquier dellas y ante mi
escribano publico y del numero
de esta dicha ciudad de Granada

1019

+

a dies vnij mensis septembris
anno a natiuitate domini mcccc
[illegible] apud Judices abaciatus

Comparegue personalment davant la Cort
de vos mag.c en Bnat mig.e Jutge de la Vila
de Alcoy Co de Alcoy honorable Joan Lo Jover en
Jud abaciat ppay re fill den Jud Vey de la
Vila de Elda tudor/ermador de Aldonça fill
den Jud abaciat E Dix se ppossa que com
ladita Aldonça y lo empediment que se
de mal de cancre no pot estar en semyns
de nyguna persona Per pot dies ha
ha tret aquella dita cassa del mag.c en
Thomas Gregaus que y ralya de dita ma
lalia no ha pogut acabar de servir ne
lo temps que li fonch affermada E per ço
M dit ppossant en dit nom no trobar persona
que nyguna manera gui prenga servir de dita casa
E ppta sta soldada ja sia cosa que dit empediment

[illegible]

+

de malalnia yenrara pesser algunsan
[illegible] M dis pro[illegible] dis que
la rendra enagsta sua y lo gonem tam
solamen pro regner alo mag. bad li
plasia ofeir remenano de parent rebe
dragles su formario delet dres ossesi
y aquello vos mesara cer mes vol alo
dia pubilas star en asta sua y lo gonem
sesense soldada lisplasia posser endret ossi
vol plasa posser sa altra gderer
y plorara sua y mesis bad nobl
[illegible]

[illegible]

[illegible]

Cuyeh 5

Conseqnenter vers dre Jun dem Mady anno ante dnj
2° Dterebj Danam lapsnde de mes en les inbreeb
bosmem despera dauila de sen conshar imparer bn
ebpar ay [illegible] dre G'com plo mas Jnstra dampos
[illegible] sn manar a Dfrer dspeu benanem non rantegner
dcashaon G dcdspa fel G ognal berengner dspeu
dcfrenar dnj rghedsder bmeb dnjs clmas aebn
parlay der bmeb G tegnamar gne dsn dcpsu espanaen
sanpetri plebis mesb c assens dfnbdonsengndb segins plebs
dmeb assens apter Dom fnbassn notaris sader bmeda dns
granmar regnegr per mdos thamar abu pe benanem G bm
nb Cec dnj per ay les dnes dn bmeb G tegnamar G en
sns, dn rspbne dn dcpsu nn ay dnjstra pnsencia

Qdam mas bsmem dnjstra Nstr dnategnestr dnjst
Dnesn protepte manalon espera benanem rantegen dnjst
dne G bme abre parayl les dnes dn bmeb G tegnamar G
espa empter fel dn dcpsu abobligaro Gsm ata dnms
dns jurisd sr dnor dsn

donatis endos espa
Cmeb G sm dnor
entegnal or fidicis
v gtnb

Dt dsaro Vdn Jnad Dfrer espa le benament nry Cran
tegen gnd dcpsu [illegible] dbempa
bmeb Dcj mas dona e bmea aebn dcpsu ay nry dedn
dcpsu segnq qrans fel dnes fel dnes fel plebs an
fel dnes dnes G gnal dn jan ay nfsfad Jngne redim
bo dde fera nghana fel dnes fel dnes pegne remmay pro
nedns dbegaro Dcnp fermana dsnnadr Jnterpnes
dfrer adsand dsfener ghra melnader bga dalbr gnd lo
gnal dde fega Ldn a fermaro e gnnal dbegnes dsn
nador e gnqne dambegnes nro fel bmeb nobleq zemmeme
dsn dnbq cap a mme gdan

[illegible] fel dnes nfel bmeb en lor dfsen
fice de andrin lmador e Jofgnal berengner abrigador
besms dealor

Jo plebs dnbaneb allmor
bedde dcpsu nfq

[illegible]

1020

Cleves.

1021

1022

1023

A 2 H

1027

1028

gra hmo pnto dhy sperenbrir
anno of eb vcty y pcu
tmo fcr

fol 55

Personalmente constituhyt dauant
la pntia de vos uelle mag.co fisy pr beriart
ingralles justicia dta vila de alay y co dcte
loctora Hechmena lo honrar en pnt bordgua
Laurador dchy dta dita dala lyd de marc
nal de shiromyma sfill vdels honrabelis
balagueys y Laberits sfuegspicnt que com
ptis ha de hui any pcxi mes pnent lodit
hiberna balagueby tres mesos pcx mes
o menys la dita beatriu sfuegs y de mare
dta dita geronyma meriol sou mare e cu
sart de aquest pnt vida en la dita sen shi
hier fer tspas mes de altra manera Volentat
elo dit shiromya reste di sera sens tudoris
curadors y pctra legitima qui la pfent

Sabers de aquella regiexa y adminstre
y uinals tals per disposicio de furs y pri
uilegis del ptr regne los es pmes dolau
e assignar tudor curadors qui les psones e
beus de aquells regiexa y adminstre per tal
et als ell dir proposant enlo dit promire
quiva vos dit magnifich justicia ab tota
aquella sperau que pdit vos pmes plau
placia rebre sumaria informacio de testi
monis silos dits en Bernat balaguer e
berenguer qui pregen pe curare de la dita ge
ronyma menor sien morts seus hauer fir
tes per menor sien morts seus hauer fir
tes per menor sien morts seus hauer fir
tes per

1030

1031

4032

Dimecres a .vij. de septembre any
mcccxcv y lo veguer ensemps y mostra

fol 158

Damant la cort de nos molt mag en
Pere per la gracia de deus rey de Arago de Valen
cia comte de Barchinona e duch de Athenes
e de Neopatria senyor de Montpesat
en Luis berenguer de Cirillo ciutadi de Valen
cia donat e assignat per
ordinacio e provisio e bens dels fills e hereus
den pere berenguer e na Isabel conjuges
q sien e pro fama e com los dits pobils
co en lo regiment e administracio sia tudela
y cura e a la herencia dells e les quals son
part franques y per so reposen algun cars
e de necessitat sehan a fer e encorrer
segons se dispon de poder ne traure tot
lo profit y util y profit dels dits pobills y be
nefici dells mon y mijancant de sa propria autori

Sens licencia de vos dit mag/ust e ord/dra
y ab consentiment dels preb dells dits pobles
Hagui requirit vos dit mag/ust que dra
no ordenio de treb o quant preb dels dits po
bles notifiquen los quall cosa es me stat fet
fet y als dits pobles tenir les dites herbes
o fer les vendre e si aquells dien o preb
vos plania abdecret de aquells donar licencia
y bastar poder de vendre aquelles y los mes
preg e trobar sitt e posant hi preb assistents
decret ja stablits e fiert a sien mon
a ssi de just procehyr e lo tot temps implorat
Vtr nolle e sin quatenus opus sit requirent
de predicte carte publica

Reddimus ad Franciscum Gomez solid[os] xx[ti] in Kalendis Januarii Sanmeneses fill
[illegible] Gallegus [illegible] Lupus Ximenez [illegible]
[illegible] Valleys [illegible] de Gandia

1037

aguell donam se arnbaz mesh ple se Bastan
podec ga ennebemic en la de fenso de dinde
mandonse o epo fins adfpuemo fupd Cure
epo deaguellon n fuidoun by ny nomesy de
fu fuf fordega fupplocam ns

Sw commant mysse grues ussalls ~~xxxxxx~~ pemise e pen mamenalda ydvela edreu gmgarge sap bn mes pudd ra ic. spue
en sgmge seu pstma dreat de e Elanor Cosnys fumieda ala absemo de agell an pensame seu pudorda lo gue compleu
fmsalue si le
ig mye

Sabbsomm vc

1038

1039

1040

6

1041

fol 35

Constituhit personalment Dauan
la pruna de vos mossr mag en bernat vin
rales just dta vila de alcoy reo de vrch d
nota lohinem Lohonorat Lulius balaguer
major de dies dcha dta dita vila en nom de
tudor y curador de geronima filia y hereu
particular den bernat balaguer y berim
gnegs q dient se proposam que en la dita
tutela e cura y ab los seyents a cs hereus
y cases y de aquells seya de fer mio abtes
germanes dta dita geronima de forma
mes sen han de fer treb pro y q que amb
tela dita partio se faca cs ndcssari pdcs
ndora fer elecio de dos prohes fomes

y alcoy | bg

[illegible] [illegible]

dita dita vila als quallx yvos e cordra
vos plasia donarlos poder pasnar y pinar
lx dichx herevatx y hasiendx y fera relatio de lo
que estimara lx dichx tudor y curador fara
dende de aquellx dita parr que yvuiera
ala dita vobilla sem ayi le fuese fia facedor
topeuo y implorant vre nobleza fin cuyad
nibper sia beghrimt de predichx carta yublica

+ Relimpsit verb sequentibus addendo
de Reg. per Balagues. Inter-
nam.

+ fol 95

Dauant Cayrat de Bos molt magch conbe-
nyalle sisse del Rl de Balag se dege
honor Cort, personalment comparegus la Cort
en loys Balagues nder y mador de geronyma
sella y porgonles Jerena den Bue Balagues
Jherm, y glotges, E dins aquest passo que ven los
Cons dela dita pubilla no fien de nuna forma
q la renda de aquells bastse alguna dar bestir cal
car agtla sens que no hagues de dyngunhi lasar
principal de sos Cons de hon es nesse necessari
aquella hauer de sos abalos y guanyos al
mos soldada. E q guans Cadun Geronyme pu
Clos dmes algu sans malabria no es
agudyssa complida soldada en nigona nesse
E q nuna Cons en nigu Clopir rabia nuyan
de aquella y ces la nuyada se obligara sens
aquella sana y malabria la alguna dar de sera
fe clara demana que affermas lay asens de

de Luis balaguer

+

sis anys hedera non ulmus de sbladeu e una
gonella de valor qualsevol de vri les gents
cosses ell dit possessor endir no nopor esmar
sens dret anar y deuer y co regnir al
mgc. dit replanasser vmocano de percus
dit dita gabella E ipe agnella dos constaran
les dannt dits ossit agsell de agtls vos plan
possor en dit affermamt dit anar y deuer
suplorans &c

+

sis anys hedera non ulmus de sbladeu e una
gonella de valor qualsevol de vri les gents
cosses ell dit possessor endir no nopor esmar
sens dret anar y deuer y co regnir al
mgc. dit replanasser vmocano de percus
dit dita gabella E ipe agnella dos constaran
les dannt dits ossit agsell de agtls vos plan
possor en dit affermamt dit anar y deuer
suplorans &c

Die x vmo decembr

Al magnifich Iustiß de la villa de alloy Deuos cimi Iolan Iuneshuß de la villa
de brat Salutz E fferor que ß de una letra vnd anos dintres dios passar pman
em bona vre mustige dnos pfeuiada ecebra vnd assystanca de hyomt Dispres
ent Johan arz nos gromada de nay Isabel viuda muller del magnifich en miguel
monçarp de la villa entrayb Laluaga E altres de esta villa Jmpetrada dar alloy
Jrenym Iherenimd merlis ecdamy Hny hayem pres vep loquadr de tambos
mobles de ldr en aluaga bastans al pies de mana enciços E la offenta en bra
tra ffe hayamenturas alcarre dor publich de cerra vidmanam Er sobre los
dits bens E venals tuga que pma de ffer Logual exp leuadorha donas
pena preuhr de les ragos p aquell almanamen ess posades Capmarcayoh
hyuch fremanar q fuy gromadr en oy alla segons dbos es requer E en bra
tera es mencgnt Qlomanamen dpsent letra request Gaue fer dmar
a mi gl ferriz scr en oppsgnal p ma ne esta villa de enero Jnstrhs
Los guals hanrespos fa nau q de ssen Capdelles dues ofes bos dentrayran
offerm nos ofl gromadr E bos pendlam emalors ofes ffss mstrmam
Dasshar dit dempsa de nay lamo ofs Do
[illegible]
[illegible]
[illegible]
[illegible]
[illegible]
[illegible]

Dekenne[illegible]
gamine
Ha[illegible]

Estra

1053

Item vacat[illegible] ...
...
...

Item ...
...
...

...

1015

9HOV

[illegible] ber o andrenga [illegible]
[illegible]

[illegible] anny dom q̄ d xcv de [illegible] xcv sep
[illegible] [illegible] [illegible] [illegible]
[illegible] [illegible] [illegible]
[illegible]

[illegible] xcv [illegible] sep anno q̄o
[illegible]
[illegible]
[illegible] [illegible]
[illegible] [illegible]
[illegible]
[illegible]
[illegible]
[illegible]
[illegible]

1047

8 HOV

6/10

1050

[illegible]

[illegible]

[illegible]

1052.

1053

A054

+

Dernuyayo dubenda bosbens
[illegible] eludbleb dad pobalo dinuel
[illegible]

[illegible]

[illegible]

Danuelayonsenuay

1056

Gaspar marsa en [illegible] pere borella fill de pere o
[illegible] dia xxbre. diebus ante
[illegible] xxbris segons dix dauant la presencia del
[illegible] en que hauia
[illegible] de la de marsa ab [illegible]
[illegible]

[illegible] de la vila de alaya vg

[illegible] de dema principal
[illegible] de vna pessa [illegible]

[illegible] dia xxbris [illegible]
[illegible] cera vg

[illegible] dia [illegible] de vna [illegible]
[illegible] cera vg

[illegible] de la vila de bocayrent vg

Jhs

Davant la prima de vos molt magch en ber
nat mjr alleb[es]hs dta vila de alm[er]ya de vre
honorat consell vnstinyhit e jonalmem
en jaume inleb vehi alla dta vila curador donar
aleb heretats adjacents e vagants den ben
inleb germa de aquell q dieuse prodigalm
fen dies passats hab deber de peuto lo bon
ord li fos[en] donat facultat e poder de
fer correg[ir] encantar tots los bens sijats
del dit en ben inleb q e senyalada men
dits correguda e encantada duna heretat
situada e posada dins lo terme dta dta vila
entre la pt da del pago del molinar sotb certes
confrontacions confrontada davant la dita
heretat seya de venre de mes[tr]e elldic
exponent non gosa ser sens decret de

de vra ord y tal es ato ell dit proposant
sule dit nom requir a vos dit mag[nifi]c[h] pristino
q[uo]d cum anno de trebs o quatre yeuts del
dit en Bertomeu frleu vos plagia aberes
y voluntat de aquell donar li hauma y pot
pa vendre la dita heretat p lo preu q[ue] en
gora e aquell los p[er]tra la dita heretat
se venia a bra auctat y denerla dena ab
tots los fundents q[ue] en semblants actes
se acostumen donar com a ygi de sup[er]fers
dega ab supplora vo tenyo de vre noble
don quatenus o q[uo]d sit requirens de predicta
cosa publica

[illegible]

0901

1062

1063

1064

1065

1066

1067

8901

1069

1070

Cmudr dom[illegible] clasem[illegible]
absenta d mdg[illegible]

Anno a[illegible] dm qd ecy die mercurij [illegible] ed sep
tembris d[illegible] apsenta delos [illegible]
enbosen nadal [illegible] dm[illegible]
epola sup[illegible] tenus sgnd

Damasia apsenna

1071

1072

1073

1075

[illegible] ...a otro[illegible]
...ederes y [illegible]...

[illegible]

Sths

Dauant la porta de vos molt mag[nífi]c en berenguer
nivalles jutge dita vila e al[gua]zir e odevre[n]t lo
noble Lobet de cruilles cavaller e tenent en
lurs bailes dita vila e en nom
de tudor y curador de geronyma filla de bin
balaguer y berenguer grugos dient e proposant
com ab decret de dita cort y de[n]cia Leo
berenguer de aquells fo fet curador y Leo
preg que los dits curadors haja e[n]tregar y re
bata miquell lopez marit de ysabel y lu[n]a
aracil muger de berenguer gerumbert dita
dita pobil de vulleu Leo dits berenguer
y los preg que sien dits curadors e benamen
nes pusquen fer seus fets. Vista de peticio
y dit e[n]cant requiri ell dit pro posant dit

Dennr y ayuntamiento de los nuestros
Cauallyros escuderos de la villa de Alagon
y de los demas lugares sus sometidos y
juredicion que son seys nuestros

Como ayays sido requeridos y del nuestro y dentro
dauante la presencia de Gonçalo Gomez de Luna
alcalde ordinario en la dicha villa de Alagon y
de Pero Diaz de Ayllon escriuano publico de la dicha villa
y ante mi la dicha Geronyma Ferrandez de la villa de Alagon
e presentada la suplicacion de suso escripta

Dauanse la presente y

Pero

dio mag/ fust que fera comunicario de tres
/ oquatro yeros dita dita yobila/ es lo bien
miquel lopiz y luis arabil y cudrantes
dichos heredats/ ono y los preys son estados
estimados/ es stran de poner que les pa
guen dos y loná manat/ a aquells prenguen
dichs heredats com ayci es dega fe de fets
sin plora ne vre noble/ ohrien quam mellor
sia requyren de predrib carta publica si

8107

1079

1082

+

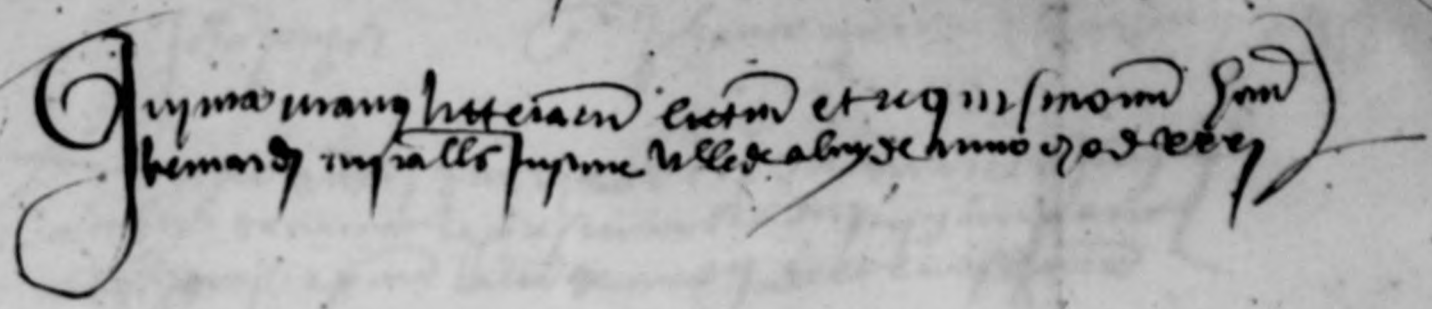

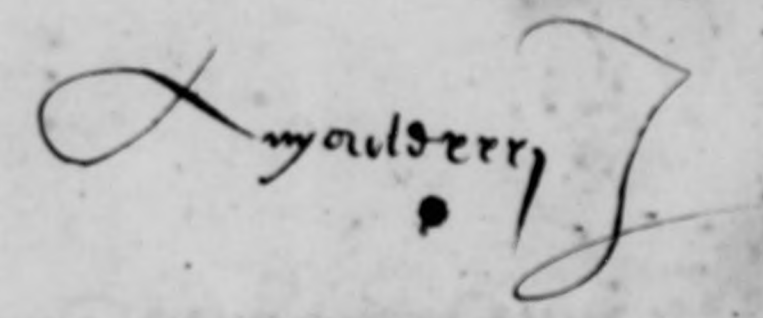

1083

1084

1085

1086

1087

1088

[illegible]

[illegible]

[illegible]

1090

1091

1092

1093

[illegible] [illegible]

[illegible] [illegible]

[illegible]

[illegible]

[

-cepit & administratissimo en Contynuada
[illegible] ne sia nompenat o per dit y auer
[illegible] y a les quals vos plaia ferem
[illegible] la Comissio y nitges Comptadors per aca
[illegible] entros dit Comptes ms q sintegra
[illegible] y a reals espatlla ab tots los
[illegible] gtes. Com a vri de Justicia prou
[illegible] y fer fadors

1095

vide retro fr pre
redenti carta

Joha gueraq

Et et die xxij augusti anno dicto Dauat la ponia del honor
en Janme valls justh dela vila de alcoy compareth lo dit en Joha
gueraq e on dit no requeri eer feta lra de venda dels rafles
del tenor seguent

L magco Justh dela vila de Sorita ynd nf

los seus de mige
pol dalaraya

Tabla e mirigaya de arenaya

Anno anno dñi Mcccxcv° de vemes o pmy ob orrobis.

Al gran mestre lo pmy dia de vemes a cas ontes y dimos
en bun leguelles pmy dia de vemes alcy salmos cum hymno veni creator
e lo de dius en los fts dalcmana a mes nid vesty quid dicet sel en b
de mige pol yalaraya ngra ue lo capial y lo mui dia rama dng sigua en
pmy de capid pmy anda mos alle ras endeme e subs dy pmy de
gmy y sigua nia yaya y pmy saya dina mudaras pl quas fam
an alfons juans e bus de dguchalela e alos mans e gmy
mos sea amiga gmy de agmychalela sind es pmy alos de dos
yents de maz y pisonas salas cum dmis pistolis assens
de quay de dis pol gmas ma y esty dgmy de ende maya
yasabo gmy sus ende mayor my pmy assa pens y mes ab pmy.
b. sera na de ngtre j° o pol tedugmos c° ng tens al los gmas.
y los mos sus dios de agmychalela e mbreqa fre de mbre or
mal mas o mens an bu mat dmidna mg hilas n dius e alos
pymados agmos amys ende remigm sal dna y ena rbama pmblia
y helubay ch ofte de pmy mos d xty de mf en bel amy ad mt ely
del gmal y dels almoradels e dna de corpe ngm pmus mo de dus
y alsmos e o de los fts.

Pp mmdo venire lmis ay xty mi ft ob orrobis anno
predno ordinis ap ca sema de cem fris mpans en
plena de papa ex mdo Alia rppsentare de tens
fcm

Al mg mestre lo pmy dia de vemes alcy y

ely de mdo de ma ay
ely mandre fee de
mbre ama ay ely

Dy mercuy de xe ch orrobis anno q de xty
ty lome q b

Be ada ma de lo orrobis ab anno emdm mdo
ngmy esse fmt alia de ffensa simple de tens
fcm

Al mg mestre lo pmy de la ce mayd

1098

1099

Notarenos in[illegible]
varia

[illegible]

[illegible]

[illegible]

1104

A105

1106

1107

808v

1109

1440

1111

2112

1113

1111

1115

9446

1118

1120

1121

1222

1123

1424

1426

1127

1128

1129

1130

1131

1133

1134

1135

1136

1137

1138

1139

1140

1141

1412

Cmadn dnus alascuor dyan
dem sanuc Boeliz

Item anay ond qadoxxy sevelings ny xy anobes
gnuanl ayn cumdelgond dudon ny xadd ynyd dad ula
gealay ompadef ruystt sengefell dd benso dmalastny
madelt dn ossyud

Danainlapiespenna y

1147

+

16.

1148

Andrew Morgan [illegible] Los pagares de Cayralla

[illegible]

[illegible]

[illegible]

1150

A152

1153

1155

+

esser mos juezes se hauer li sobrebyssen
sid sitt no menar gruet byslania denuar
sid garens de aquell en nider y mesador dela
ssoue sobens de dir publ donãs te adri
sichins li ple sobastar pode si se segons
sa comblons nders y mesders dze soues
sobens B aostues donae prisdne en
dreg ossel bd mnes ydeles com eg
a sa th gaches per complyned

pod mes ab Joh abramme sies dsps passaresnyo de alls stengd valls
garens / hsd aquell los grels dyen q ne gengd ybe fos mesdzmadz
fsdrallz per ren dells pmes alsbrelsoues / sinado ma mallo
gruet mallanesches y

Estos son los de Valls

1756

1157

1158

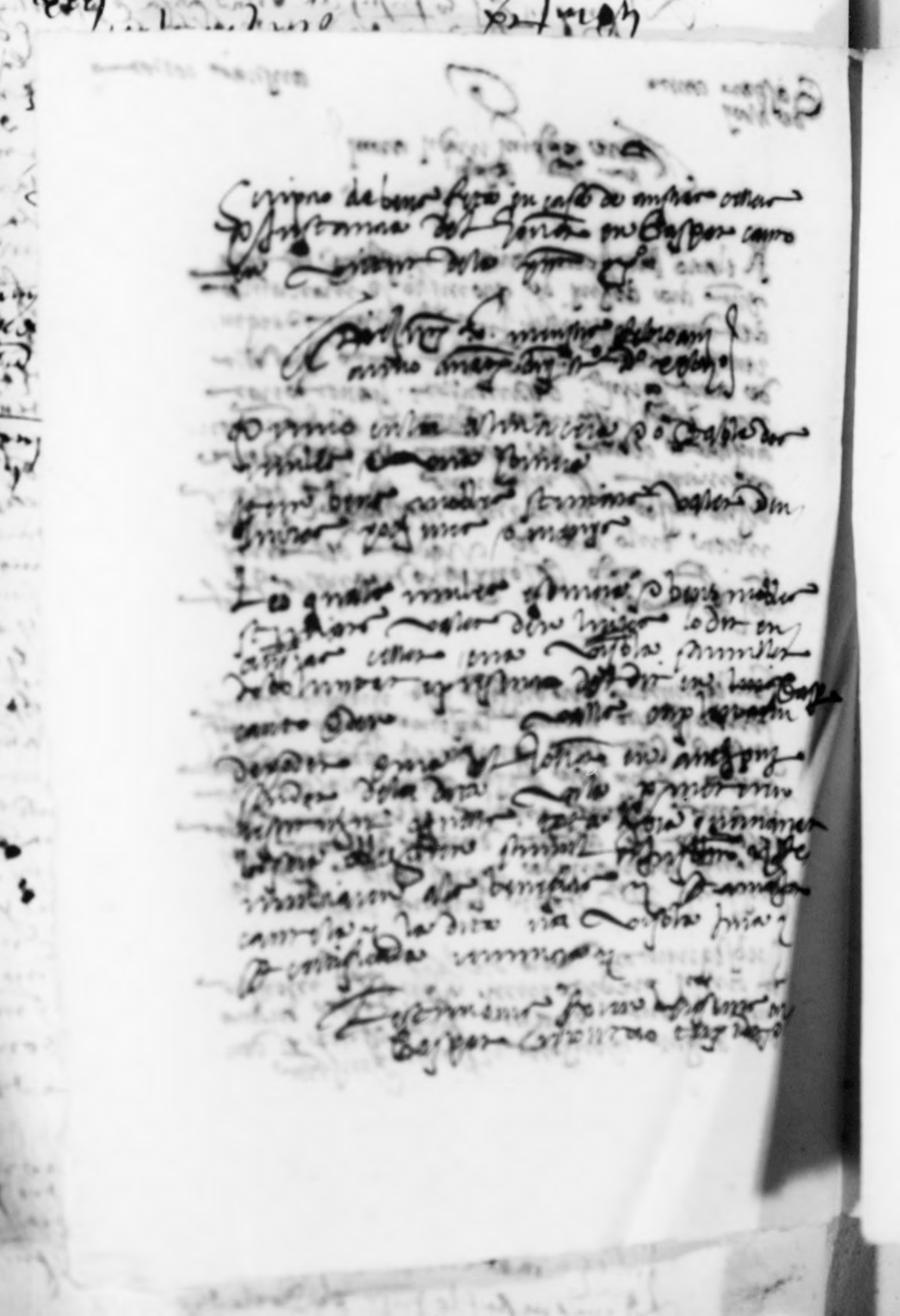

1652

1165

1167

1168

De xxiij octubris anno lxxxxiij
Mayoris pesa

fo 26

Dauant la pncia de vos molt mag en bernat
nj ralles sotsv dela vila de alaro e odeRt honorat
lochnem constituhit personalment en Lmis arnau
lantador vehi dela dita vila hoste paternal de
geronima filla den sohan azuara e gerina dell
dit proposan diem que sis meses ha pochmes
o mens lo dit en sohan azuar gerina de aquell
morj e passa de aquesta pnt vida en la letra seus
hauer fet testament nj altra darrera voluntat
y ha leixat la dita geronima seus tudor nj cu
rador nj psona legitima qui la pdina e bens
de aquella regis y administrado y pque al dit tals
e disposis de furo del pnt regne los deb y meu
hauer los de donar tudor y curador per tal lo
dit lo dit exponent requir a vos dits mag
sots que rebuda sumaria informacio de vos

testigos Dilo dicho en Johan aznaçebmaz
sin hablar del testamento e dixo lo que la dicha
Geronima fizo tudor mi cuñador mi yglesia la
Iglesia de la yglesia e bendio de aquella rendi
administrado della y aquella vos dicho conde
con dicho de treze o quatorze años a veinte
de que vino de mayor edad lo qual vos dicho
dia de creer la dicha tutela e cura regimiento
administracion dela yglesia e bendio de la dicha gelo
nimo Monat y Estebanillo todos los poder
efectos e en sus blancos se acostumbre de vender
mandamos de pendencias e amigos e mayordo
mos y escribanos fue plazo en tiempo de nobles
de quatro años fue requisitoria de predicho
carta publica

1170

1171

A172

1175

1176

1176

1178

1179

Actes

Denant la presencia de bonmagnifich en Bernat nyalles Jutge
delaplut dela Scalay cort dela honor Mosyor per sona tuicio dul
ors donat alaperssona e bens de y sabet filla y hereua de
Joan de Berenguer germa de aquell e dun e procehida que
nyna filla en Bernat Domyna dela vila y Leonor muller
de aquell cuius tenen que Contra aquell demanen y dien
tenyen e sua bolen tenguen segons semosa ab Carta de pu
blich atorgada pel Cuyrens y onze Com lo dit en Ramon be
renguer es mort e ell dit prosseguint Com dit ha de pus es stat
a Regnat tudor e Curador delladita menor e los bens seus
stants en la dita Tutella y Cura y gerencia jun Cenyits los quals
pere blanquet Jutge Cenyalat Conyuctat del magnifich Jurats
almaguer y en Joya ayuans Jutge Cenyalat de la part de Jorse
Jurats y nyna la dita menor del magnifich en guyard mar
gallo a Jurats veres Jutge Cenyalat de Jurats Jurats
y nyna la dita Jurats Jutge Cenyalat de Cugnanya dels dels
ducents e nous sou degues dimercadents en nyol bona firmeza
dimercadents persones per los dits Cenyits los quals
de Cassina oza demanen ajos los Cenyalats en la dalta e
nyuen per ser ecsemtos e de fet ho es no ya bens nobles per
poder se vendre per nom per ser mort lo dit Ramon berenguer

mort depeste, e laroba sia Cremada e los bens seyents sehyan
debendre per los dits Cenyalle e dautres per apregoades aquells
com es la tupfat de huu migs e vna casa, situada dins la
ciutat dita, la partida dela cqual e hun tros detorra dela
partida dels plorus, e com dlet preu sant bonament no
pot ferm fermar ladita banda hun pardyn, per tal preu
com aquell dos magnifichs Justicia dos plana fos Comunament de
parents dela dita menor, e de aquella rebe Jnformacio si
per aquella dos Cenyalle per los dits Cossos de Ciutat e Con
sols se altres, Creguts dita tupfat, segons se tro detorra, deuen esser
venuts en publich encant ab les solempnitats acostumades segons
upteniz aquells donan fambut dlet regimyent bendre a aquells
ab la clausules prostumades e aquy nos pronunciadores. Jutor
po sant en la dita banda o bendes fahedores en tal spe dela
honor mins pretunghra autoritat y decret Comanadeyx
profelyorant fer sedeya

E com hi ha entre lo dit en Ramon Pecanyer, e lo dit Johan
na e ladita honor mare aquella hun albere Comun entre
dejus entre aquells legint a Cui aquella fan y dien dela
Johan Jsquoce pres adehiquere depertir de Cinquanta en lo
qual albere dauyt na Elionor ab dues lacadella Cuncupan
ladita Jsabella hun gran Contenda pleut ell entre si hun pardyn
mig garnaut dos pletes partida entre ells dits e dela dita
part y ab Comyssio tal Jnquisitors per aquell atres magnyfichs
hra a Consellers dites parties dessus dedes ffa per albere Jsa
nat segons fos es dit temps per tal apartar la hun pardyn dela
altre segons fos es dit e per tal donada sarhen albere acord hun dels ladits hun pardyn
tenia per lo qual era segons dit entre ells e aquell mateix pardyn
en Cinquanta Libres autoritat y decret

[illegible] [illegible] [illegible] [

1182

+

Scepta manus [illegible] [illegible] et [illegible]
[illegible] bernardi [illegible] [illegible] de alio de
anno [illegible]

L

[illegible]

1183

4184

1185

4186

+

Jarmo de eleysen Cruso blasio y sanctis

+ anno dñi quadringentesimo octuagesimo
Damus Ap[ost]olicus de copijs Ampl[ur]es Pedro vallanus p[re]
cepti Lateranensis absolucionem subscriptam

Dominus Ihesus

xls

Dat[um] Roome xiij Septembris anno quadrag[esimo] xxxj
Lodegrinus auctoritate Apostolica mihi in hac parte
gelosus nobis exhibita de absolucionibus subscriptis
Primo cuilibet existenti
Item omnes et singulas indulgencias
Vide omnes et singulas remissiones
Vide omnes et singulas absolucionis gracias et beneficia
Vide quascumque
Vide omnes et singulas
Vide omnes et singulas absolucionis /
Et sentencias quascumque quas quidem Cruso
blasio per nos seu alios dicte sedis legatum existenti
quibuscumque valeat quomodolibet concessas
Primum obligans me ad ea
ad quod tenebantur et requirebantur alii peregrini
Et ut literas apostolicas presentes ei fieri et expedire
fecimus

1187

1188

1489

1490

1491

1792

1

1194

1195

1196

1197

1198

1799

1200

1204

1202

1203

[illegible]

[illegible]

Post modum vero die Lune Jusis xxvm nouembris anno M°. D°.
Lxxxv°. dictus la pnia del dit Justis comparech los prers
Cons la tra responsiua de effecta del tenor seguent
L magco Justis dela vila de alcoy &c

Dats orihuele xxi augusti anno M°. D°. xxxv°.
tey garrets &c

Et dicta die lune Jusis com missis mota brgs dicti anny
M°. D°. xxxv°. lo dit pl stanya regnicola cor fendola dita &
menda de loc & restaur clos mdiant del tenor seguent
L magco Justis dela vila de orihuela &c

1204

1205

1205

1206

1207

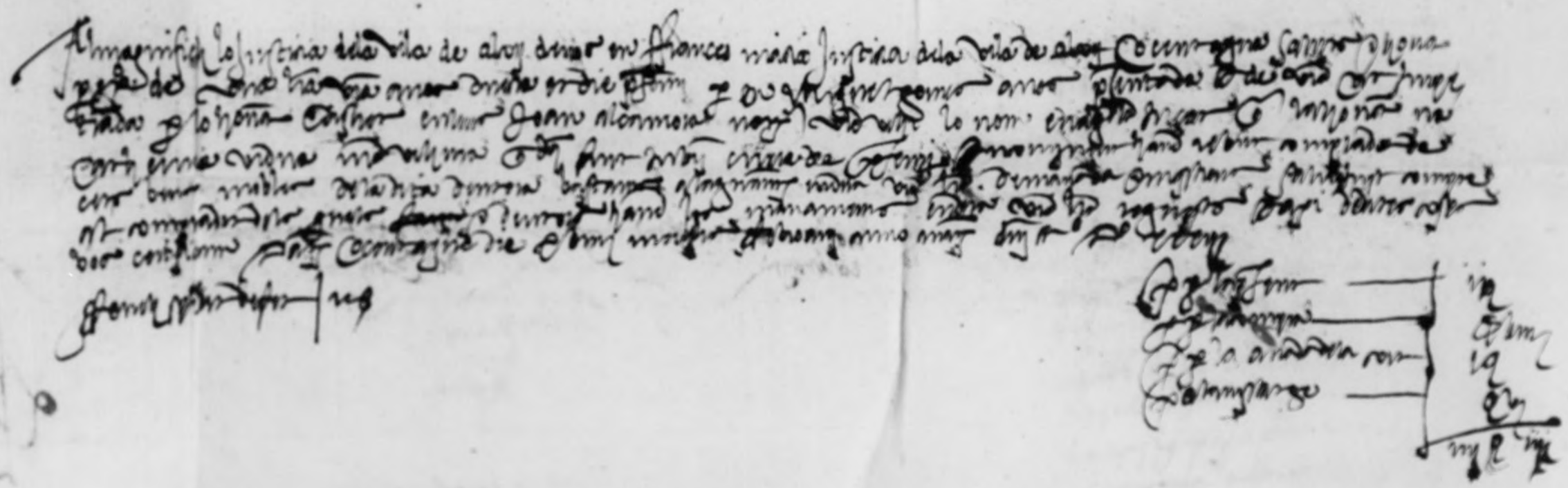

1208

1209

Jhus

Dela cor de vos mag^ch^s embiamos
mjralles fyrma dela Sra Reyna nra mo
ehar sospechar ningun otro mag^d y
fyrmamos cuenjemos rafell Amorell
Denr^o de nro mado dena Scrjptura Sonabre
dela dicha depositaria ehora en poder dena
mo^r Catherjna sa muller fuera dell Real
de Canalo e [illegible] quellos
deuen dar en execucion dela Sentencia
obligamos todos nros bienes muebles
y rayzes auidos y por auer y
fyrmamos Retolfo Conjuelles Gle
Reo offrecio dar en la cor
Rom^a de Sentencia de nro Sor
Cam^o ordjnario de Cathalunya Regente la
mag^de y Regente la Cancilleria mas otro
dar fuera de Cathalunya en fauor
de la dicha Sra Reyna nra mo^r
me dela dicha Reyna nra mo^r fyrmamos
y lo dexamos en execucion dela Sentencia

1211

1212

1213

1424

1216

1217

1248

1219

Inventario
Cap. 17

97

Et eram distagiones nisterna menses decembry et
anno anazi dñi Mcclxxxvi. Lo dit en lluis Johan
dalcanova notari, esser feta la dita delliurança seguent

Almoig lo justicia de la vila de Pego e a son lotsmes
de vna part e Johan Fernandez justicia de la vila de Alcoy
Salonis/ e hom de denou nat de cond̃na e companyo
lo dit en lluis lo dit dalcanova notari de la
part auenda la qual se ensec en la forma con se segueix
Com entre en Fernando Fernandez de mes dies q̃ ha hom en
Fernando filla de aquell p̃ ell hom dela spenal
tallio del consol p lo qual fo sentenciat en
lagnalons e stado lligat fins dso endo exeu
fore e plaetra dio se en una dassnby en
septima angles e com lapsi fra stat ne
on lo qual nostamen robas e sona que prem diga
e hom en pongau lo dit de nou dels hom los fmys
pondents en la dita sentencia offerta lo dit consol
son dela sentencia aquella dins offer fo
gela quant fo demanada pens e mission fer
dem pren lo dit noc de tena no obstant qual
dits pensions degudes e mission esser dem lo dit noc
de bon able de comels alnagon espessigny de
sedia magnyadera e dnos fellons se pugnen de
la ha pel fo tenc sentencia lo dit en lluis o dala
vna dels vos en dema sobtiy de pstar segnent de
manad pregam que en lo dit mes de fos sa nde dels
fems atrobar stagny nos la sona que dels dalch
empenspigny le pstar plo dit segnent lo pren del qual
dit oli esdeuy ne pstar e bastar apagar la dita sentencia
la dita sentencia dita demanada en la forma dessus
dels dits dit noc de tena agne dem empenhor
empenden dels dits fems dels dits reg nprem dit
tot pren en tranla se dits dem lo nos fmys dels en pson
dels dem stant dels dem lo nos dits dem
Et ego ay dem dit anno q̃ supra.

1220

1221

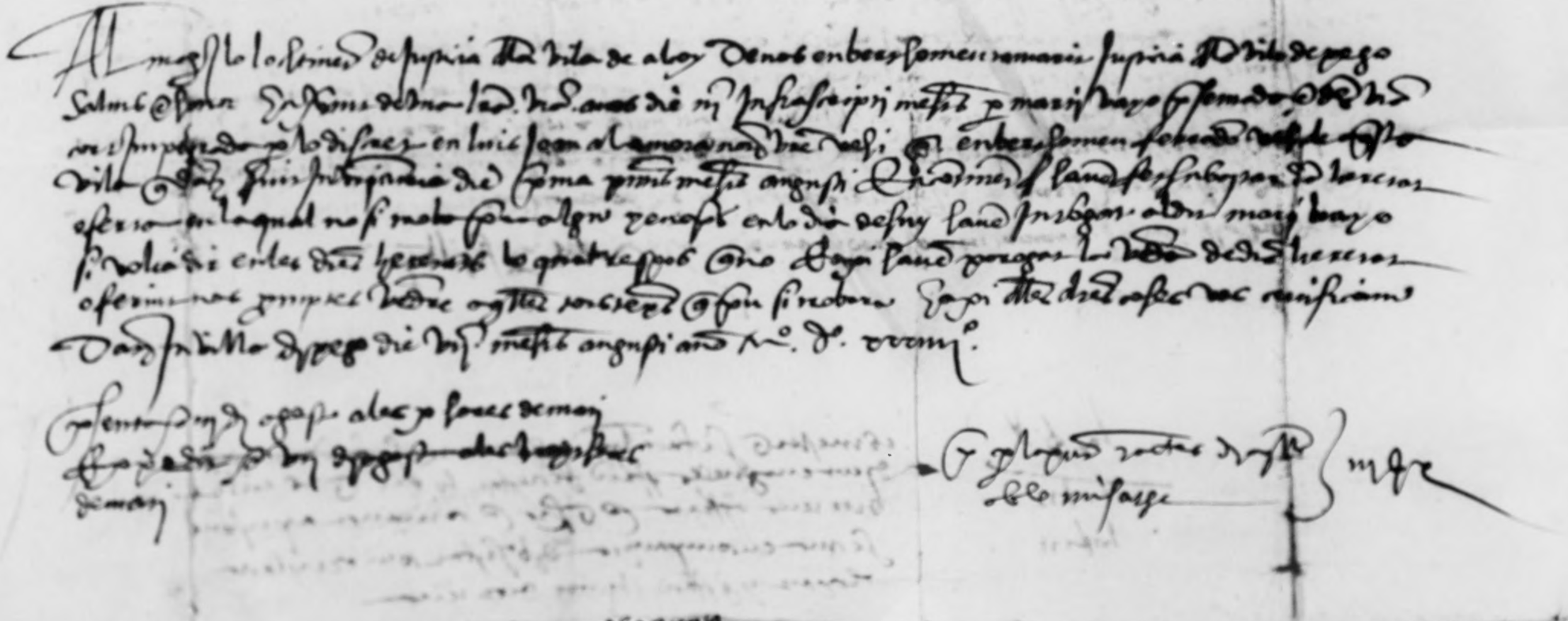

1223

1224

Comuesso de sus yonors enlos seus
gen audiencia ab cant ede
rendeq rden

Anno a natiu dmoed xcv dreunarb sus y ny
mest nouenta 8 dauant a presencia de en
nuesenlos y sbert epq ala sporina dect e un
dyns

166 Dauant lo pesent : debos magnifich en bernat miralles /ussiria/
de la vila de alby eo debte Senor lodiment xer sonalmente Conssaccnt
tiu sit lohanot en luis gisstrede si de la vila de alby tudor y curadey
aut paternal de luis bertll yama / emans fills y seruts del sonriat en
andreu gisbert q fill de aquell edm exo vosa que com los bens dels
dits menors sien comuns exer / ndnus entre aquells e la Senor na beatiu
viuda mulle quefons / delalt enandreu gisbert q mare de aquells y
ra so de les cartes de sponsalia fetes entre aquells entemps de son matimoni
exo ell bonament no vol pretegir ni adamynistrar los bens dels dits
menors sens que sien dits dits exarats y rec esmt sentencia de
Jutges Comptadors exerquant los dits bens comuns no sonen clars
ni desembargats que los Jutges Comptadors e dimsors qui dessen seran
elegits bonamente no porán dilucidar aquells ser medi de Just pernoesser
clars e esser entre exarets fets en la tenra de ell dit vro xosant y sera
mes util a los dits xutils los dits Jutges Comptadors sajen de partir los
dits bens no solament ne xe bia de Justicia en xerro en dra xeebia de Conse
dia camigable Composicio en dit non lo dit vro xosant regnir abia
magnificencia hi obtata frea Conuocario de parents axi de part de mare
com de xare rebudra aquells informacio de les sobredites Coses e si xer
aquella vos Confessaran les dites Coses esser util y espedient als dits xu
tils los dits Jutges Comptadors sajen departis los dits bens comuns y dia
dencia attenses les sobredites coses hi oblara xer part de dits xutils
xosat en dita elecio de Jutges Comptadors exarelladors saautoritat y orde
manant a la dita na beatiu viuda mare de los dits xutils elliegir xa
xer sa xare Jutge Comptador lo qual axi matrix Jaia de Comptar los
dits Comptes xe vedre sua axi xer Conuidia com xermedi de Just Com ell dit
xposant en dit nom a un sell dels xarents de dits menors cabdellat de dia
magnificencia sia vrest y axi ell at nomenar e elegir en dit altre xerador
uidir exarar los dits Comptes segons dit es
E ex am regnir ell dit vro xosant en dit non que xerquant la dita na beca
tiu viuda mare dels dits xutils te en son xodre aquells ells alimenta dits
o que jan obs lo que ex requesit per ell dit vro xosant en dit non
segnes et contrime arado dels vro xus bens sien alimentats y ex vo regnir
abia magnificencia hi xlara a un sell dels dits xarents ca sor a bmenes als dits
menors axi denengar Comatts

Eaxi matex diu ell dit xroxo sant endit nom gue lom la dita nabeatim
mare dels dits menots allete donexamamar aamafilla sua e en
tre los altres bens comuns gue tenen los dits xubils a bladita fa
mare fon bnalbers situat en la pont dila en logual dxont estan se
jabiten los dits menots en semzos abladita famare ell dit xroxo
sant saeria, e ser ia tengut dereabar lamitat del logue ell dit
albers xertanyent als dits menots xera regint abria magna ast
sell dedus xarents li plaia deretar ell dit xroxo sant no sia ten
gut dereabar dita mitat dedit logue sant esguart y onsidera
sio gue la dita famare [illegible]ta y dona amamar ala dita ama
en totes les sobredites coses requir ell dit xroposant a vos sell dedits
xarents lix laia xosar sa autoritat y deret comaxi sia conforme
araso e stinat y mplorant sux xremissis vie noble ofici gua tenus
o pus sit

E vos sada la dita sentencia lo dit magf jnstrua a mes pagnella fiet
q nguantum etemes la xroposio sobre aquella sa dicta a son ordena
ri assessor

E lo dit magnifich jnstrua a vos sellat dol sis rect en no me bernam nos
assessor ordinari dompell pensema dacagnella alsen de
la dita sentencia la xroposio dolesenor seguent

Admissa est fiat comodo xarentum requesta et informario die
tonim xudicatu recepta vostra xromdebitme
E vos exemio dela dita xroposio eodem jnstrua forenc omanes
Danant la xantia de sinag jnstrua cort sua los sona enandreu
sisbert vaxoxeres lurs sisbert xasqual semzere tezes omeu
Simzere y de gnes semzere & andreu semzere nadal bonanat

E vos omnes als nos fuem myoms andreu sisbert enmarlots sisbert
xasqual semzere testo semzere e bere ams semzere andreu sem
zere nadal bonanat marlan e tegrossa jo sep de xaig molto sill
de bert o clesguals xaueren guetemien xerbe xegons de sus es
dic clamia dona cleri xeraque sua anbert o semotte e de lurs
sisbert sa de les dites xubils a dit jan molet sill de bert o clesguals
fuegren amolt honorable cesarey deatmentes als xudins secundas sous
ams alabe xemaria dacagne e los testa cadors deforment gue sen ya
de sadins del logue dela dita sentencia jaen dexaquar res jnd gue
sis xeraque xesrigd xamar allot xubils

sisbert

Marlan e tregrossa e jan de xuig molee fill de bert o meu
vesins de la dita vila de alag xacines de xare de xare e dema
nadel dits menors sobre les dites coses en la dita xegsoria con
tengudes dix ores vregueren delsguals dits xarents rebem a
nent lo dit magf jnstrua ans sentencia en les sonas enandreu
sisbert de aquell de les dites mans nec corporalment tomes e mes

1226

rogues fos virent de lur mamet sobre lo meteugat en la dita
sobredita ab quals dits jurats la dita jurisdicio fos
donant per lo jurat dlactat adorada a emendre e los quals
dits jurats aguen Collogui y parlament entre aquells sobre dit
mote discrets quet mien serbe que per ell dit may jnfancios
manat al dit mut dien berum semyent muller dlur andreu gis
bert de cabrio lur jurisbort en dit nom que en aquell dia aquells nom
negoc pareguna dita persona en jutge Comptador rebedor e dispos
jmpartidor segren e dien segnen los bens que eran Comuns entre los
dits menors cladia berum mare daquells per bia de Conordia
y amigable Composicio que per ell dit may jnfancia los fia feta
la omisio a per sengnada a somblans jutges Comptadors partidors
e dius fos fer tuben per be sien tassats almenys per als dits menors
fins ala vergenaria dea cost primer vinent XIX anta sous
reals de dita lenya e los tres tassadors

1227

Menors [illegible] bertim semper de la dita
Gisbert mare dels dits menors [illegible] una casa diagnells [illegible]
lms Gisbert en dit nom no dman de lo lloguer de dita casa tocant ala
part dels dits menors en dits loguers Com la dita bertim semper
y de Gisbert mare dels dits menors a lleu a la dita anma menor
y la dita lleu de la dita anma menor seruexen y fia en los y per lo
guerdo de la casa de la part tocant als dits menors Entotes les coses lo
[illegible] dels jutges Comptadors partidors y diuisors
com en la sentencia dictada o laudo de aquells fadora Comenets
al moments Com en lo lloguer de dita casa per ell dit mag/ inserida
prout [illegible] de la autoritat y decret [illegible]
[illegible]

E lo dit mag/ inseria vista la dita scriptura e la dita forma
ria informado bot y saber dels dits parents sobre aquella
demanda a bes de consell de aquells e de [illegible] ordinaria assessor pronex
[illegible] e la dita bertim Gisbert mare dels dits menors
qui [illegible] son quen dits homs en seu de aquells nomene y part
sua una o altra persona en [illegible] Comptador e diuisor en la
aquells [illegible] y en [illegible] dits menors [illegible]
temps [illegible] la dita [illegible] primer moment dits
[illegible] [illegible] dits [illegible] y pronuncio lo dit
lms Gisbert en dit nom no deu be restimare a la mare dels
dits menors lo lloguer de la casa com pne a la part dels menors
com aquella seruexen [illegible] la lleu de la dita anma en la qual
dita clet o nom [illegible] dits jutges Comptadors e sentencia
o laudo aquells rendora [illegible] y en lo dit mag/ inseria y cosa mms protim fauoris
[illegible] e dret

[illegible]

E [illegible] dits cosos los dits lms Gisbert en dit nom la dita
nabertim semper y de Gisbert demanaren en aquells Comptadors
partidors e diuisors per lo dit lms Gisbert en dit nom [illegible]
dit com moleo y bertrom en la dita nabertim semper de
mana per aquesta a dit comune dit bertrom en semper e com, los
aquells segurem los fos dit mag/ inseria y lee
[illegible] e dret que a semblans Comptadors partidors e diuisors cesar
[illegible] e la dita [illegible]

E lo dit mag/ inseria [illegible] la dita [illegible] en nom y nario de dits
jutges Comptadors partidors e diuisors Com de [illegible] en fet
[illegible] dits [illegible] dits nomes [illegible]
[illegible] dits [illegible] com moleo y bertrom en semper
[illegible] dits [illegible] dits [illegible] [illegible]
[illegible] [illegible]

vide arrere in prima carta

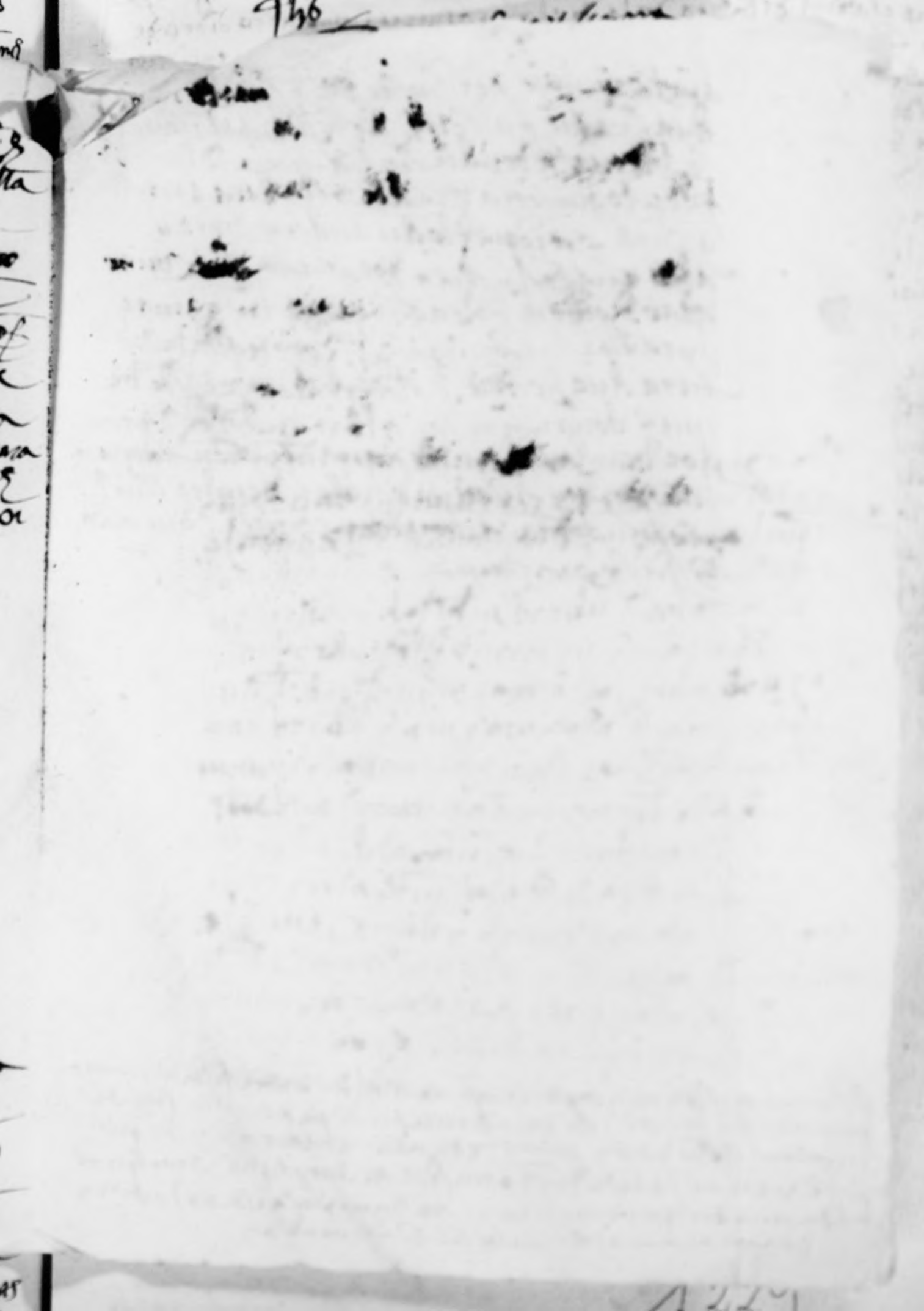

vide retro in prima carta

çats fos virtut del gnal dit jniament xpmeteren greenla examinato dels dits Comptes diuisio e partició dits bens xe dells faedors e faedora se auncien be e ea lo rient als gnals ell dit mag fegnia dona catolgt emana esser los feta la comissio del tenor figuent

NOS en bernat miralles justicia de la vila de alcoy xeram sositat de l offia de l gnal vsam jnstants oregim rems les xarts de susdites edde voler e consentiment de les xarts dana ll scrites pel gam cassigna dabsaltes sonor enjoan mg to fill de bert somen e bert domen sempre defins e sabiq de la dita vila de alcoy enguerg Comptadors oidors de ssos xarteres e xerfi degnda Conoscuts amigablement determinadors de la causa gnesenoy contiase de Comptes xartisio e diuisio de bens gne dauant dabsaltes dun e altra sper ora en telos sonor en linde gilbert amendor y mrado del ills y gle rens din andreu gilbert e la dona mabetim sempre y de gilbert marc de dits menors de xart altra chazi gne Comuo dits les xarts de sus dites en dits noms e aquells gna la dita ll far oidor Comoxar coir facan e an ligni dew e exemptes la gne sterio de sus dita de dita rendició de Comptes diuisio e xartició de bens xerfi degnda e amigable ment determinen absolt diffinint o condempnant la xart o xarts gne a bsolre diffinir o condempnar fara segons gne per nsenia amigablement fur trau e mills de obdien esser faedor Comettent dol enfre ex crit totes les de sus dites e ses abtos los jnsidents de pendents e emergents daquelles tot ne los xoder dels xer e sear occu xabtnal tes maior ne cessis abs enes dada en la vila de alcoy axm pdencembre de lany de la nay dinie senor M d xcc

1232

[illegible] vida en la [illegible] se [illegible]
[illegible] en la [illegible] [illegible]
[illegible] en [illegible] [illegible]
[illegible] en [illegible] [illegible]
[illegible] [illegible] [illegible]
[illegible] [illegible] [illegible]
[illegible]

+

1236

+

degunes se pagar les penhores an unguel
lopir d'ana gruesa ben se mulle sedlystra
il se abenga sa mulle enguars se germa
nes de dita geronima e quant encla
dijo publo se les dites ses semanes ab deues
ser dita magt. se convidara que adossan
se les dites ses germanes e los marit de
aglles tots los bens o heu de ldu bu bala
gueg li haga de donar separes engrans
segons en lo dit deuer es mes llarg vuron
gues e co requir dita magt. hplan fer
conuocare deparents ass deparents de mare
rebre informacio de aglls dles sobredites ffes
e hyagnelles vos enpara ser bolgar de
dit publo ser lo dit carrugamet dedues
[illegible] dit hpositio magnme e lo
carrech de dit consell de Vnye. a nres dles
dites ses semanes e dels marits de aquelles
e no entes a la dit publo gra o de sobredita
conuocadia enpero pagnant los dits bens sta co
mun e prejudicis entre les dites filles de ldu
bu balagueg e lo dit carrugamet bonamen
nos pogo ser ffet sens fermar hi lo dit publo
e co aysell de aquelles hplaria de rexar
fermar en dit carrugamet de consell de cinque
o sis ques abtes les dits neressaries e opportunes
juxta possa en dit carrugamet dita audita e
dreta cum aqi sie conforme sa justicia just
cum sia jurista de noble offici gracient ppt
sa

[illegible]

1238

1239

A.2.40

1241

4242

1243

1245

A 2116

1247

A2148

1249

A250

Jammemolo  Gfrancesco delfo

Jmoanay don qergey diechime fray delfy
noruebl

Dl myn fuelo fray ped orlas. elyge esonlofy amoc
enbnd nuestro fray dadrlade alfy salmbrsonn Danied
nos enuiamos somyenos losfom enjammebeyny molo
ramyd eloy nro fijsic de agnsta vela diemdy a sila gne
dsiderrad fray assi eldo Jammemolo pasase
Jantena defrancesco ornz vnd vesy yrbom adesty
delos nros defepenlas nuef pnsas aus sa rlgia
epetamcas abnorlo y mada fuef hola. lo bsyras
bande agld enlofomaler enuiade Jammesenye apolo
Jenlo dia mandy a ussa abno sey amend y morlesco
gudra abnangada fuef nolas orbsyras enbena dedo
enuiadesfta mesa endrlo rolda de polop delo
mandy dela fa a ussa abnos ey amend y mom
Dfelny delos nros obsyras de agld fuef hola.
Enfuborula enla onbya dels fusiclos lesgnals
pnf nos fey amend sonsnda adnckade ngnyma
nos mn elos yelos nros Jammeslo los fsyd polopas
egnealo los fsyd enuy nfsyd fray Jagnelo
Jdy dama yuly mdo lo dmc Jammel. lucho e fsyd fgne
lo endebne e subsidy ngnfsyd y depandnghlyyd
Jeiclesmdy nos y nuestro dnpenyoral fsrolo los
qbons mobles y semouent gelas apes dey no gelos
fsamos orn lo dy y troyno qly se apte pnesnd
nmplo elayd apte pna alos. lo ngnfsyd debus
lugs e cl pnfent Capfiny dels gnels Lmanam al
mudnerlo dn algual nra mdn agldnuyo
subyre b enel nngun pndefso dfsyd nun no dele
nedfesmd y fo dy nfsy

Jofrmen bendre rey nuestro dnen los amo
folom d anandlay nfenna dels dn fsyd nuyo
lofen nuyo ayny fyd d alia rey b nfsma fcula
gnels ap enyno bsfams belten nfsyd
Dl magnfsyo lo fsyd dadorlade

1252

A253

1254

1255

1256

1257

+ Rebem[ilegible] [illegible] p una dreta[illegible]
rd Rey y Rl Audiencia de
Gran[illegible]

[illegible]

Dauant la Reyna de Bohemia nostra molt cara
y molt volguda germana Duquesa de Bauiera
Comtessa Palatina del Rin Archiduquessa
Duquessa de Lotzelburch y de Gueldres
Comtessa de Flandes de Artois y de Borgonya
Marquesa del Sacre Imperi Senyora de Salins
y de Mechlin etc. Com per part de la Ciutat
de Barchinona nos sia stat fet saber
com en lo Consell de Cent de la dita Ciutat
fos stat proposat per alguns Consellers
de aquella com per lo Consell de Cent
de la dita Ciutat fos stat ordenat
[illegible]

1259

+

possamos todos nos al dicho luis gonçalez
nuestro alguazil en nuestro nombre demanda
arrendar y arrende por el tiempo que
nuestra voluntad fuere y para que
sus fianças y de cada uno dellos
aquellos o ablos fiadores sus bienes
dichos ofiçios arrendar y dexar con
declaraçion que el dicho luis gonçalez
nuestro alguazil no pueda
ni sus fianças
ni cada uno dellos
ni ninguno
dellos

1260

1261

1262

1263

A264

[illegible]

[illegible]

Post modū vero die veneris xxiij mensis predicti anno
M°. D°. xxxvj°. dictus Ja[illegible] comparuit
[illegible] [illegible] la līa de venda del tenor seguent
L magch lo justicy dela vila de alcoy &c

Et el die veneris xxiij dit mēsis aplis anno dicto
dictus Ja[illegible] comparuit coram eo [illegible]
[illegible] la līa de venda del tenor seguent
L magch lo justicy dela vila de alcoy

Dicti [illegible] die [illegible]

Dicti [illegible] die xxvij mēsis aplis anno M°. D°. xxxvj°
[illegible] Jacobo [illegible] vicario [illegible]
[illegible] Jacobo [illegible] [illegible]
[illegible] [illegible] [illegible]
[illegible] [illegible] [illegible]
[illegible]

1268

1269

1270

1271

Al mag^los justicia dela vila Salvoy Denos enfranimo^s justicio dela vila e pego Salms e honor En
e pur e ronalra vra e nos die Sarth migl per miquel gil e sentado e dela vra corr plo diserem
tis Joan alcamora nor^s procurador Vers e ronma en berthomeu ferrando vehi deaquesta vila que
garthsiur justicia dita vila die xbr^s instia scriptor^s mensis et ann presentem e lo compte dema cor
hame fet tonar los dendics de gracia mes gnededer endita vra requesta aldita en berthomeu fe
rando personalment e apres certificam^r vos delos dits cases nos offerim e proferim vies instes requestes
instegnie Dath^s en vilta e pego die xbr^s mensis januarii anno a nat^s dn^i M° CCC°
no lo pogren esta respossiua

e pla pmd astes deaquila
dal misatge

M

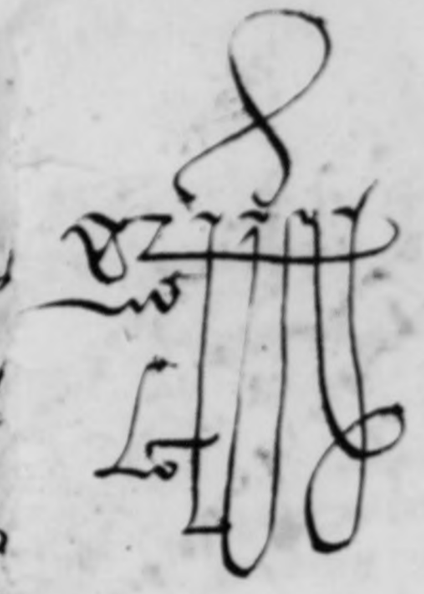

1272

1273

A 234

1275

A216

1277