ARXIU MUNICIPAL D'ALCOI

TÍTOL: Cort del Justicia
ANY: 1529
Signt.: II.1.
Nº ordre: 297

UNIVERSITAT DE VALÈNCIA
Dpt. D'Història Medieval
1990

297
BC-293
1529

Libre Judicial del magnifich en Gaspar gueran Justicia dela vila de alcoy del any dela natiuitat de nre Senyor Xt. D.xxxviij.

CLxxiij

Any Xt. D.xxxviij.

Alimo Limol

[illegible] de regens — Et criant dit et es cadenari le justicia [illegible] dictos [illegible]
lo any en la dita elegio [illegible] dels damunt dit
e de tot lo poble de fer que [illegible] mar lo dit [illegible]
vilar y los [illegible] de justicia [illegible] del dit dit lo [illegible]
nou de bonda lo honor dels anys [illegible] offenar [illegible]
regens de justicia e [illegible] de [illegible] dir

Et [illegible] damunt dits dix lo honor e discret en Frances
Joan Bodi jove feu los damunt dit [illegible] serir [illegible] de asessor
del dit justicia del tenor seguent

Jurament de assessor — Yo Frances Joan Bodi jove vehi de la vila de Alcoy assessor [illegible]
[illegible] mossen Jaume Gosalbo [illegible] justicia de la dita vila
de Alcoy para temps de hun any de la [illegible] ara [illegible]
[illegible] per nostre senyor Deu e per los sants quatre
evangelis de aquell de les mies mans corporalment
tocats en poder [illegible] del [illegible] escriva [illegible]
de la dita vila que yo fare fel e leal
donar consells a la [illegible] justicia e [illegible]
que pertanyen a offici de assessor e que no [illegible]
[illegible] e [illegible] que serà en lo
[illegible] en poder de [illegible] assessor
assessor si [illegible] e aquestos sants quatre
evangelis de [illegible] amen

Die [illegible] Januarij anno
a nativitate domini [illegible]

Los [illegible] en Jaume Gosalbo [illegible] justicia Joan
Frances [illegible] Bodi jove assessor [illegible]
[illegible] Andreu Margarit
[illegible] Andreu Valls [illegible] Miller [illegible]
Felip [illegible] Bernat [illegible] Joan Domenech [illegible]
[illegible] Margarit Frances Miller Joan [illegible]
[illegible] Valls [illegible] Miquel Margarit e
Felip Domenech [illegible] e consellers de la dita vi-
la ajustats [illegible] e celebrant consell en lo [illegible]
de la dita vila [illegible] de tenir y celebrar
tals consells los quals tots [illegible]
[illegible] e ordinacions de [illegible]

Jurar — [illegible] que [illegible] de part del [illegible]
[illegible] Gosalbo [illegible] de la vila de Alcoy
[illegible] e cascun en special de qualsevol
[illegible] e [illegible] dins los [illegible]
[illegible] de la dita vila e [illegible] de aquells [illegible]

om specany tallar sus fo en ladrio ... a portar e [illegible]
de la aquella fora ladrio dit fahez e pos kaltres o fer
fos sera de [illegible] applicadors ut supra. E encara que si
fueren pendra alguny e que alcun qualsevol fero axi en aquella
[illegible] sera que aut e primerament sia satisfet
lo dany [illegible] en lo qual [illegible] ple sia
encorregut en pena de cinch sous applicadors ut supra
e que [illegible] altres [illegible] de la [illegible] de la present
vila [illegible] cals fora [illegible] ab que aquell [illegible]
vendre a la present vila e [illegible] en pena de [illegible] ut supra /:

Femar

Item fon ordenat que ninguna persona de la dita vila ni strany
no gosse ni presumesca pendre femar e collir [illegible]
[illegible] ni ninguna altra [illegible] excepciat fill
[illegible] e gendre que si in fo
ran sien encorreguts en pena de [illegible] e [illegible] de
[illegible] de quinze anys [illegible] e que no se puga fer [illegible]
lo terc de les dites [illegible] al dit senyor [illegible] e [illegible]
e lo terc al guardia e lo terc al senyor de la [illegible] e las [illegible]
[illegible] de la dita [illegible] [illegible] lo guardia de dit
guardia [illegible] de la possessio e que
haver [illegible] dels [illegible] si [illegible]
[illegible] esser [illegible] dit vila [illegible]
[illegible] de la possessio [illegible] per lo guardia [illegible]
[illegible] dit [illegible] naramet [illegible]
[illegible] de la dita vila [illegible] pena pecuniaria e que [illegible]
[illegible] e las [illegible] per lo dit [illegible]
sien [illegible] e que lo guardia [illegible]
[illegible] dits [illegible] de no [illegible]
aquells [illegible] als [illegible] de les [illegible] e que
sin fara e lo guardia [illegible]
[illegible]

Spia

Item que los homens vehins de la dita vila [illegible]
[illegible] de la dita vila [illegible]
[illegible] de la dita vila [illegible] al dit [illegible]
[illegible] a la dita obra [illegible]
[illegible] sien encorreguts en pena de
[illegible] del qual [illegible] dels diners lo [illegible]
[illegible] al [illegible] del dit senyor rey e las
[illegible] diners a la obra de lo [illegible] e si los
[illegible] per los [illegible] no [illegible] que [illegible]
[illegible] e [illegible] de dits [illegible] e lo dit [illegible]
[illegible] a la dita obra [illegible] de [illegible]
[illegible] e que axi [illegible] en qual [illegible]
obra de la dita vila

6

Lum — Item que nengun home apres tocada la campana del
seny del lladre no gose anar per ladita vila sens que
porte lum encesa sots pena de v ß applicadors dividits que
la part [illegible] [illegible] ha de usar lo dit [illegible] justicia
[illegible] consell fer servar [illegible] e si lo que sie
atrobat sens lum no porà pagar la dita pena sie
tingut estar en la preso comuna de la dita vila v
dies naturals

armes — Item lo dit consell ha ordenat per util e profit de la dita
vila que ningun vehi de la dita vila ni strany no gose arran-
quar ni tirar armes sots pena de [illegible] ni amostrar
e ninguna persona en la dita vila ni terme de aquella
axi en lo [illegible] com en lo [illegible] com en los de la [illegible]
[illegible] sots pena de [illegible] applicadors dividits e si no porà pagar
dita pena ha de estar en la preso de la dita vila
x dies naturals [illegible] lo dit justicia
ha [illegible] no fer [illegible] del dit consell e que
si ningun [illegible] mes de [illegible] dies en lo
[illegible] haia de notifficar al justicia de la dita
pena

forasters brega — Item ha ordenat lo dit consell que ningun vehi de
la dita vila o strany que [illegible] de
[illegible] la [illegible] haia de pagar lo salari de lo
[illegible] e que si nin-
[illegible] del terme

aguts — Item fonch ordenat per lo dit consell per profit de la dita
vila que ningun vehi de la dita vila ni strany
[illegible] que sie trobat en la
dita vila [illegible] de aquella [illegible]
[illegible] en la [illegible] ni
[illegible] la [illegible]
[illegible] e si no faran [illegible]
[illegible] en pena de [illegible]
applicadors dividits la tercia part al senyor rey
e la tercia part al comu de la dita vila e la tercia part
al acusador e si los que seran [illegible]
[illegible] e lo justicia los puga
fer [illegible] de aquells
[illegible]

[illegible] — Item que ningun vehi de la dita vila ni strany [illegible]
ni [illegible] fer [illegible]
[illegible] ni en altra manera sots pena
de v ß applicadors dividits

Rifar — Item fonch ordenat per lo dit consell que ningun vehi de la dita vila no gose ni presumeix que rissar per dins ni conills en pena de xx s. e per dre les per dins e conills e que lo carnicer no puixa pendre carrech de vendre per dins no conills sots la mora pena e lo qui li donara lo carrech de vendre les dites per dins e conills per lo aquelles e que de carnes sal tes fins a sent Juan no puixe tocar per dins en pena de xx s. e per dre aquelles e la de lo gabio vt supra

e que ablase no gose en sa per dig

Tallar pint — Item fonch ordenat que ningu no gose tallar pint per ser lo nyo en pena de vx s. applicados vt supra

Canyl — Item fonch ordenat per lo dit consell que nengu confrontant ab lo canyl no gose tocar ni camar ni ferres dins les fries del dit canyl en pena de xx s. applicados vt supra ni que lo bestiar nol acague ni guaire sots la dita pena ni que puixe passar de la vna part del canyl a la altra

Cordell — Item fonch ordenat que ningun dono publico no puixe estar en lo bordell de la present vila mes de x. dies emp. e reste a conexenca del justi si volia a la gar lo rempre o acertar lo

matar los quels sia de [illegible]

Parificacio — Item los dits mas [illegible] e mart e consell confermar e ampliar e confermar [illegible] e qual sevol altres stablimens ordinacions [illegible] fors e fermar en vtil de la cosa publica los quals vol haver ai per specificats volentes o haver dit si se segons en aquelles es contegut

Publicacio — Quapres lo mar [illegible] dia per vendre Juan perez mi [illegible] corredor e [illegible] de la dita vila [illegible] publicats los desus dits ordinacions e capitols per los lochs [illegible] de la dita vila

Dilluns [illegible] mes de aprilis anno [illegible]

[illegible] — Fonch fera [illegible] [illegible] [illegible] [illegible] [illegible] [illegible] [illegible] [illegible] [illegible]

8

+

Die lune iiij^ta xxi^a mensis Junij anno
a nat^e dni Mo do xxxviij^o

renovacion de regent

Lo mag^e en Jaume Gosparqueran Justicia de la
vila de alcoy attenent e considerant el haver fet per
regent de Justicia de la dita vila al mag^e en Anthoni
Posqual de la Marexa vila e per quant lo dit Jaume
Posqual ho mudat son domicili e cap maior
en la vila de Bocayres e no stigua en la dita vila de
alcoy e dita vila de alcoy tingua necessitat de regent
per molts respectes per lo dit e requeri a mi honorable
Benavent notari regent la sua seminaria de la sua
cort que sent infamia nota del dit Anthoni
Posqual rebes acte publich per haver memoria
en la ~~sa~~ ~~[illegible]~~ sa devendor de les dites coses com
ell ~~renunciant~~ renovaria e volia e enrenio haver y renir
per ~~renunciat~~ renovat al dit Anthoni Posqual per regent de
Justicia en apique de la [illegible] hora en avant
no volia ni enrenio lo dit Anthoni Posqual regit
dit offici lo qual per mi dit notari [illegible] rebut
en los dits dia e any en la cort del dit mag^e
Justicia en presencia dels honorables per castello maior
de dies e bernat [illegible] de la vila de
alcoy testimonis com cart a les dites coses

Dicta die

Juramen de regent

Lo honorable en Miguel Blasco de la vila de alcoy
jura per regent de Justicia de la dita vila en poder
del mag^e en Luis Juan Alcamora Barle de la dita
vila en la cort de la Barlia de la dita vila sedendo
ibi lo qual feu lo juramen de sus dit

Ego [illegible]

Die martis iiij^ta xxij^a Junij
anno a nat^e dni Mo xxxviij

Juramen de guardia

Joan Navarro de la vila de alcoy jura per guardia
de la dita vila ~~en poder del dit Justicia~~ per
de necessitat per mi sarge de la dita vila
de Miguel Blasco regent de Justicia del

Die lunae xiiij quarta januarij
anno dicto de xxxviij

guillem ydaura — Cappalbert de posaclas de guillem ydaura [illegible] passat les cabres [illegible] les olives [illegible] molinar [illegible] — 1 s 2

Die jovis xvij januarij
anno dicto de xxxviij

los sempre fill de pasqual — Miguel [illegible] guardia posaclas de los sempre fill de pasqual [illegible] dia de [illegible] passat [illegible] de nadal [illegible] — 1 s

los sempre fill de pasqual — Ell mateix posaclas [illegible] los sempre [illegible] passat [illegible] — 1 s

Die [illegible]

peior abar — [illegible] de peior abar [illegible] de nadal [illegible] — [illegible]

Die lunae xxvij januarij
anno dicto de xxxviij

jonor lazer — Pedro [illegible] guardia posaclas de jonor lazer [illegible] dia de [illegible] passat [illegible] — [illegible]

Die jovis xxiiij quarta februarij
anno dicto de xxxviij

benito lopis — Pedro [illegible] guardia posaclas de benito lopis [illegible] — [illegible]

Die Jovis primi xviii februarii anno a Nativitate Domini millesimo ccc xviii°

~~[illegible]~~

Lois Sempe fill de Pasqual — Miquel Agosti posa clam de Lois Sempe fill de Pasqual Sempe per comdimans per pasar les ouelles de aquell pastmane en lo bosc car en la heretat de mi blasco albarranguer — 5 s

Lois Sempe fill de Pasqual — Pedro Magnany posa clam del dit Lois Sempe per com dimendres per pasar nobo les ouelles de aquell pastmane ~~en lo bosc car entro~~ coors de berthomeu sempe — 5 s

Die martis primi xxiii februarii anno quo supra

Gines Azuar — Pedro Magnaya guardia posa clam de Gines Azuar per com en lo dia de hoy no ha lo bey ar de aquell en lar aubla de lois morelar bonalar apenella — 5 s

Die mercurii primi iii marcii anno quo supra

Guillem Ysidro — Salvador Pasqual posa clam de Guillem Ysidro per com en lo dia de dillunts passat no ha lo bestiar de aquelle pastmane lo forment de sembrar al hort de [illegible] — xx

Die Jovis primi iii marcii anno predicto

Geroni Pasqual — Geroni regt exidor de la vila de alny posa clam de Geroni Pasqual de la dita vila per com en lo primer dia de hui ha de [illegible] ~~[illegible] entre les sues possessions a la [illegible] del algup [illegible] de penyagolosa [illegible] [illegible]~~ — 4 s

Die mercurii primi xxi marcii anno quo supra

Pasqual Verdu — Miquel Sior [illegible] posa clam de la vila de alny posa clam de Pasqual Verdu per com lo dia de dissapte passat lo bestiar de aquell en Pasqual a pasar [illegible] [illegible] [illegible] [illegible] [illegible] [illegible] [illegible] [illegible] [illegible] — 5 s

12

Dec. mensis iulii ... anno ... [illegible]

Ausias ma... | Ausias Morell posada de Ausias March pro ... en lo dia de ... [illegible] ... aquell ... [illegible] | ...

Die ... [illegible] ... aprilis anno ... [illegible]

Pasqual ... de ... | [illegible] ... de Pasqual ... de ... en lo dia de ... aquella en la terra de ... [illegible] ... Pasqual ... | ...

Anthoni ... | [illegible] ... de Anthoni ... en lo dia de ... aquella en la terra ... [illegible] | ...

... | [illegible] ... en la terra de ... [illegible] | ...

Jaume Garcia | [illegible] ... Jaume Garcia ... en lo dia de ... aquell ... [illegible] | ...

Jordi ... | [illegible] ... de Jordi ... en lo dia de ... de aquell ... [illegible] | ...

Die mercurii ... aprilis anno ... [illegible]

... | [illegible] ... en lo dia de ... [illegible] | ...

Die Jovis Jnij xvij aprilis
anno a nat. dno. xxviij

miguel mataredona — nofre giner lamador dela vila de alcoy poso clam de miguel mataredona per com dimecres per pasar un parell de mules de aquell en pasturaren e talaren uns cupels e mallol que se a sen manco e ivis lopiz jurs que les veu en la heretat del dit nofre giner dit dia — 1 s

Die mercurij xj aprilis

geronimo — geronimo pasqual posa clam de geronimo per com en lo dia de ahora a jhesus hijo de la fiella de aquell a bous alons cheques en pasturan y en dit dia de la forma de spinos jurs que les hi veu passar — s iiij

Die sabbati xvij aprilis
anno a nat. dno. xxviij

nofre alagui — pedro magarnya guardia posa clam de nofre alagui per com en lo pnt dia de hui ha tolat viij reses del avarde agtt formes de geronimo rigal y indels molins — 9 s

Die Jovis Jnij xxij aprilis
anno a nat. dno. xxviij

guillem indarra — miguel agosti guardia poso clam de guillem indarra per com dimecres per pasar ha hogut huyt diners ha trobat les cabres de aquell en lo bovalar enterra de bertomeu al camore del panificar que se a la font del molinar — s x

lois mullor — ell marcix poso clam de lois mullor fill de guill mullor de la dita vila per com dimarts per pasar les ovelles de aquell pasturant en lo bovalar enterra de pere spinos que se a la foya dels cerenguers — 4 s

frances pasqual — ell marcix poso clam de frances pasqual de la dita vila per com dimecres per pasar ha trobat les ovelles de aquell pasturant en lo coltivo de juan perez lo bich que se a la font del molinar

+

gaspar verdu — Ell mareix posa clam de gaspar verdu de la mareix a vila per com dimecres passat trobo los moltons de aquell posturant entre les figueres e olmeres de Joan Gironés que se ahplanet de les vinyes al camí dels molins — 1 s

ginis sempe — Ell mareix posa clam de ginis sempe fill de miquel de la mareix a vila per com dimecres passat trobo les cabres de aquell posturant en la hertat de Hieronym Margonis a Clot — 7 s

Die sabbati Junii xxxiiij aprilis anno a nat. domini M° D° xxxviij

Janot giner — Andreu Gisbert fill de lois de la vila de Alcoy posa clam de Janot giner de la mateix a vila per com dimecres passat lo dit Janot giner li ha torgat que li ho tallat e pres una bigna del ort de aquell que se damunt la font del castell Jura que ell lo ho torgat — 8 m

Die sabbati Junii xxiiij aprilis anno predicto

melchior spi de oyt — Miquel Agost guardia posa clam de melchior spi de oyt per com lo dia de disapte passat trobo les ovelles de aquell en la redonda de pelay entre Jaume Sempe — 4 s 4 d

melchior spi de oyt — Ell mareix posa clam del dit melchior spi de oyt lo dia de disapte en la oyt trobo la bestia de aquell en dita redonda en la senda de dita redonda en la llana de Serra — 8 s 4 d

melchior spi de oyt — Ell mareix posa clam del dit melchior spi per com lo dia de dimecres apres de may trobo la bestia de aquell en la dita redonda en tena e colaqua de Jaume Sempe a pelay — 8 s 4 d

Dia de [illegible]

melchior [illegible] — Pere Spi [illegible] mide a [illegible] posa clam de [illegible] de melchior [illegible] per com lo dia de [illegible] passat [illegible] de aquell [illegible] — 17 s

Die martis iiij^ti viij^mo madij
anno [illegible] xxviij

Bertho Menperez de Castalla — Miguel Agosti posa clam de Bertho Menperez de la vila de Castalla per com lo besnar de aquell dimenges passat en la redonada polop de los cabros en terrade Ginis Gilbert rebelayen — v s

Die sabati iiij^ti viij^mo madij
anno quo supra [illegible] xxviij

Pere Spi — Mred Melchior Cabrera de la vila de Alcoy posa clam de Pere Spi molinier per com la filla de aquell dimenges passat hagut hoy dies la filla de aquell [illegible] la ortalia que te en lo ort al cap de damunt de la orta [illegible] sa muller [illegible] nobada [illegible] — iij s

Die mercurij iiij^ti xv^mo
madij anno [illegible] xxviij

Los Senyes filles de Pasqual — Los [illegible] Ostaler posa clam de los Senyes per com en lo dia de Pasqua [illegible] passada [illegible] nobalo besnar de aquell en la colt [illegible] al cap de la orta [illegible] nobalo — 2 s

Los Senyes filles de Pasqual — Ell Marez posa clam de los Senyes filles de Pasqual per com lo dia de dillunes passat [illegible] nobalo besnar de aquell en la dita [illegible] nobalo — 2 s

Los Senyes filles de Pasqual — Ell Marez posa clam de los Senyes per com en lo dia [illegible] nobalo los [illegible] et [illegible] de aquell en lo [illegible] al cap de la orta [illegible] nobalo — 2 s

Die sabati iiij^ti xv^mo madij

La viuda de los [illegible] — Miguel Agosti guardia posa clam de la viuda de los [illegible] per com en lo dia de dijous passat hagut hoy dies que en lo dia de la [illegible] nobalo la filla de aquella [illegible] en lo [illegible] de [illegible] filles de [illegible] — 1 s

Die jovis iiij^ti xv^mo madij
anno [illegible] xxviij

La viuda [illegible] — Miguel Agosti guardia posa clam de la viuda [illegible] per com dimenges passat nobalo aquella [illegible] de [illegible] al cap de la [illegible] — 2 s

enlo marex dia pasmarem denit enlo
olivar de grabiel mullor que re als
roques de nabarcelona

Nicholau Torrel grosa — El marex posa clam de nicholau
torrel grosa y co com dimenge passat
trobo les ovelles de aquell pasmar
menos de lois lido que re als om
bries e mas figueres y altres plan
tes

Die veneris iiij^xx iiij^xx iiij
anno ojo Do xxvij

Frances Gilbert — Noffre matarra dona posa clam de fra
ces gilbert fill de andreu y co com enlo
prim dia de juny lo moro de aquell y nova
lich a segar sum cosal de alhalfes en lo
alhalfes que re al olivar camp de cor
tayan jure que [illegible] ho atorgar

Die lune iiij^xx iiij
anno ijo Do xxvij

Peginis sempre — Frances berenguer fill de frances de la
vila de [illegible] al cay posa clam de peginis
sempre fill de pasqual y co com enlo
dia de hayr les ovelles de aquell
[illegible] pasmarem la coltina e los
cirons que re als plant jura e
ell les hinoba

Citadie

Ansias mollor — Pasqual sempre de la vila de al cay posa cla
de ansias mollor lamador fill de frances
de la marex a vila y co com dimenge passat
ha hogut quyt dies les ovelles de aquell
lip asmarem lo coltino que re al mas
e sent anchoni jure que ell loy ho
atorgar

Nadal marare dona — El marex posa clam de nadal mara
redona y co com les ovelles de aquell lo
dimarex lip asmarem lo coltino e
re al dit jure que lo fadri de aquell
loy ho atorgar

Sancti Dionysii et anno

Lois borella — Anthoni reig lamador de alcoy posa clam de lois borella lamador de la marexa vila per com los bons de aquell dienus per possar lip aft mare les figueres y cinco [illegible] que re al Canaguer de [illegible] jura que los fills de aquell lo [illegible] guar — 1 ß

Lois borella — Ell marex posa clam del fill de lois borella per com en lo marex dio en lo dito heretat lo fill de aquell lifurto los alberchochs que re en dito heretat jura que lo [illegible] — 1 ß

Dominica [illegible] anno [illegible]

Gaspar loret — [illegible] posa clam de gaspar loret de [illegible] per com en lo dia de dijous passat trobalo [illegible] de aquell en lo [illegible] de [illegible] al [illegible] vinyes

Molla de elig — Ell marex posa clam de molla de elig [illegible] en lo [illegible] de [illegible] per com en lo dia marex trobalo fill de aquell [illegible] en lo albergo [illegible] al [illegible] vinyes

Josa [illegible] — Ell marex posa clam de josa de [illegible] per com en lo dia de dijous passat trobalo [illegible] de aquell fill de [illegible] en lo [illegible] de [illegible] al [illegible] vinyes — 1 ß

Sancti Dionysii et anno

Joan gieones — No fe alcamora lamador fill de joan alcamora de la vila de alcoy posa clam de joan gieones per com [illegible] dies [illegible] aquell [illegible] que al mas en los plans jura que lo dit joan gieones [illegible]

+

Die sabbati xij junij anno
M CCCC LXXXIII

La viuda de ber[nat] balle[ster] — Miquel barbera posa clam de la viuda de
bernat ballester [illegible] en lo [illegible]
[illegible] dos [illegible] en [illegible]
[illegible] los [illegible] quere [illegible]
lo albara [illegible] del [illegible] en pena [illegible]
[illegible] que [illegible]
[illegible] miquel barbera [illegible]
[illegible] anu [illegible]
[illegible]

Die lune [illegible] xiiij junij
anno Mo CCCC LXXXIII

Unfadri de albe[r]carro — Miquel [illegible] miser guardia posa clam
de [illegible] de [illegible] carro [illegible]
[illegible] per [illegible] diners per passar [illegible]
lo camí albercoquer [illegible] de Joan
molis [illegible] planer delles vinyes

Lo negre de [illegible] navarro — En [illegible] mari posa clam del negre de
navarro de [illegible] per [illegible]
dies per passar [illegible] aquell camí
[illegible] en los [illegible] de [illegible] fill
de Jaume perez que [illegible]
[illegible]

Jaume de [illegible] — En [illegible] mari posa clam del fill de
Jaume [illegible] per [illegible] diners
per passar [illegible] aquell camí
[illegible] en los [illegible] del
[illegible] perez [illegible]

Lois borrach — En [illegible] mari posa clam del fill de
Lois borrach [illegible] per [illegible]
[illegible] aquell camí [illegible]
en los [illegible]

Die mercurij [illegible] junij
anno Mo CCCC LXXXIII

Salvador [illegible] e son fill — [illegible] salvador
[illegible] e son fill [illegible]
[illegible] fill [illegible]
[illegible]
[illegible] alguna
de [illegible]

21

medfranc[es] de
mpto

Dell marey fo[rsa]lch de med fra[nc]es
[illegible] dyme
[illegible]
[illegible]
[illegible]

Jouet

Dell marey ofarch de [illegible]
[illegible]
[illegible]

Dimerc[ur]ij [illegible]
[illegible]

mo clo de

miguel agostijn posa clam de mocla de clij
[illegible]
[illegible]

lois gneag

Dell marey posa clam de lois gneag y [illegible]
[illegible]
[illegible]

Co is gneag

Dell marey posa clam de Co is gneag y [illegible]
[illegible]
[illegible]

medfranc[es] de
mines

Dell marey posa clam de medfranc[es] de
mines [illegible]
[illegible]

Lois manafa

Dell marey posa clam de Lois manano
[illegible]
[illegible]

Balraz[ar] mexio

Dell marey posa clam de Balraz[ar] mexio
[illegible]
[illegible]

23

Die mercurii xiiii augusti
anno predicto [illegible]

guillem ydarta

[illegible] posada de guillem ydarta
[illegible] en la [illegible] dia de xiiii [illegible]
de [illegible] agnell [illegible]
[illegible] a la posessio del [illegible]
[illegible] notari [illegible]

Die lune xix augusti
anno dicto [illegible]

vicent perez

andreu gisbert corredor de [illegible]
dam de castello de vicent perez [illegible]
[illegible] castell de aquell
[illegible] passant [illegible] lo senyor [illegible]
[illegible] en la [illegible]
no venint [illegible] aquell [illegible]
fill lois [illegible] notari

lois pastor

Na maria posada dam de lois pa[illegible]
[illegible] de [illegible]
[illegible] castell de aquell
[illegible] aquell passar [illegible]
[illegible] venint [illegible] aquell [illegible]
[illegible]

Die mercurii xxi augusti
anno [illegible]

tomas [illegible]
[illegible]

[illegible] posada [illegible]
[illegible]
[illegible]
[illegible]
[illegible]
[illegible]

tomas [illegible]
[illegible]

[illegible] posada [illegible]
[illegible]
[illegible] aquell [illegible]
[illegible] possessio [illegible]

Die mercurij [illegible] anno a natiu. [illegible]

Item rebem vnalla de les dalles q̃ se dona a la
Labandella posada de la vandella q̃ es en lo
carrer dreta de [illegible] q̃ es prop de
la dalla de [illegible] q̃ es prop de
la dalla de [illegible] q̃ es prop de
la dalla de [illegible] q̃ es prop de

Item rebem vna posada de [illegible] q̃ es
Fransesch [illegible] prop de [illegible] q̃ es prop de
Vayo [illegible] q̃ es prop de [illegible] q̃ es prop de

Item rebem vna posada de [illegible] q̃ es
Ingles prop de [illegible] q̃ es prop de [illegible] q̃ es prop de

Item rebem vna posada de [illegible] q̃ es
Alemany prop de [illegible] q̃ es prop de [illegible] q̃ es prop de

Die mercurij [illegible] anno a natiu. [illegible]

Item rebem vna [illegible] q̃ es prop de [illegible] q̃ es prop de
[illegible] q̃ es prop de [illegible] q̃ es prop de [illegible] q̃ es prop de
[illegible] q̃ es prop de [illegible] q̃ es prop de [illegible] q̃ es prop de
[illegible] q̃ es prop de [illegible] q̃ es prop de [illegible] q̃ es prop de

Die veneris [illegible] anno a natiu. [illegible]

Lois Balaguer Item rebem vna [illegible] q̃ es prop de [illegible] q̃ es prop de
[illegible] q̃ es prop de [illegible] q̃ es prop de [illegible] q̃ es prop de
[illegible] q̃ es prop de [illegible] q̃ es prop de [illegible] q̃ es prop de
[illegible] q̃ es prop de [illegible] q̃ es prop de [illegible] q̃ es prop de

+

Die lune iiij^xx xxiiij^o augusti
anno a nat. d. ij^m ccc lxxxiiij^o

pere cemonjo — Lois pasqual fill q^o de berthomeu pasqual de alcoy posa clam pere cemonjo per com les cabres de aquell dimecres per passar li pasmiane lo forment que al mas jaro que les hi anobades rebelo jurisdiccion del restaurant — 8 s

pere cemonjo — Ell marex posa clam del dit pere cemonjo per com en lo marex dia les mules de aquell li pasmiane lo forment que al dit mas jaro rebelo jurisdiccion del restaurant — 8 s

pere cemonjo — Ell marex posa clam del dit pere cemonjo per com en lo marex dia les mules de aquell li pasmiane lo guarey que re en lo dit mas jaro rebelo jurisdiccion del restaurant — 8 s

Dictadie

p^o iiij q^o
p^o iiij q^o iiij
ansias mullor
Die lune iiij^xx xiiij^o
mensis septembris anno
quo supra en pere marcel
e pere verdu alfaro maltol
cadors alfaracarer
hauer de fer de mat
no y sinquanta planes
planta l viij q iiij
soq de los figueres

Andreu sempre fill de miguel de alcoy posa clam de ansias mullor de la marexa vila per com les ouelles de aquell dimendres per passar li allarenlo que re al acanat jurio que les hi jorola — 18 s

Dicijs die et anno

hieronym reig — Miguel agosti posa clam de hieronym reig per com dimars hauer huyt dies deu borregos de aquell pasmiane en lo ort de pasqual sempre que re en la ort — 8 iiij

frances dimer — Ell marex posa clam de simeo frances de mullor per com dimars hauer huyt dies xxxj borregos de aquell pasmiane en terro e figueres de lois aznar — 4

Vanormuller

Al marco posa dels anoers muller fill
defanes ppo com enlo diuncres den Core
Guos de aquell pasturaue enuers delits
Cazuar gelos ers pl planes dells diuyes

1 8v;

Gaspar Vorde

Al marco posa dam gaç del fillde
Gaspar Vorde ppo com Thom Bonefus
de aquell pasturaue enuers Cendes
planes de Cruz emenzando gue se
Calp Comes de dits diuyes

1 8r.

Gaspar Vorde

Al marco posa dam del marco pas
Gaspar Vorde ppo com los dits Bonefus
de aquell pasturaue de xeno de Cruz
Cos de Calp Comes gue se alls omdits

1 8r

miguel marcos

Al marco posa dam dn miguel mo
tanedes ppo com lo Cosmare de aquell
pasturaue enuers dispayre e alguns
Cruz dell enuers se Francesch
Cundelor gue se alls dits

1

Vamborraginos

Al marco posa dam del fillde Vam
borraginos ppo com Dijous pasturo
bal aquell terme legats en Cendes
ses de pnsolers de Core, de Cabanye

1 9 diuy

Cosmo de Cosis
Pasqual

Al marco posa dam del Cosmo de Cosis
Pasqual ppo com dimenges pasturo
Cos aquell terme legats en Cendes
ses de pnsolers de Core, de Cabanye

miguel molins
Ferrer

Al marco posa dam de miguel
molins Ferrer ppo com Cosmo Cabes
de aquell pasturaue de Cendes
enuers Cop enuers dits pnsolers
dispayre e Cos ofas

Los balyes

Los balyes aue posada Sobre Balagues
Jacme Roberts Cabrero aquell Cosa, Fran
Cesch Cosell gue se ells dits ans
de Cosa de aquell terme
Cos gue se Nunes ambdos
Cosell Cosmalos ambdos Sadons
de mes Cuy ans

27

+

Die Martis xxx augusti
anno Domini xxxviij

diego carnicer de onil

Miguel agosti guardia posa clam de diego carnicer de onil per com dimarts per pasar lo bestiar de aquell pasmaria en polop entera de ginis gisbert que es redonda rebelo mi gabriel [illegible] — v g v...

miguel molino de onil

Ell mareix posa clam de miguel molino de onil per com en lo mareix dia lo bestiar de aquell pasmaria en la redonda entera ginis gisbert en polop

peron bronchal

Ell mareix posa clam de peron bronchal de ibi per com en lo dia de hayr lo bestiar de aquell pasmaria en la redonda del carrascal rebel [illegible] — v g iiij

Die Jovis iiij septembris
anno [illegible] d xxxviij

pere bronchans

Joan gironis de alcoy venit tempore sal[illegible] posa clam del pere bronchans de [illegible] per com en lo dia de [illegible] de [illegible] lo bestiar de aquell pasmaria en la redonda del carrascal [illegible] por [illegible] [illegible]

pere bronchans

Ell mareix posa clam del dit bronchans per com en lo [illegible] lo bestiar de aquell [illegible] malla de [illegible] redonda [illegible] [illegible] malla de [illegible] [illegible] [illegible] [illegible] [illegible] malla de [illegible]

Die Veneris iiij septembris
anno Domini xxxviij

andreu matarredono

Lois berenguer de alcoy posa clam de una filla de andreu matarredono de [illegible] per com en lo dia de hayr robo aquella furtant espigues de [illegible] que [illegible] — g 4 d

Die lune [illegible] mensis septembris
anno a nat. [illegible]

Lois giner

[illegible] claude Lois giner
[illegible]
[illegible]
[illegible] de [illegible]
pere [illegible]
figueres [illegible]

Die sabbati [illegible] mensis
septembris anno [illegible]

Francesch pasqual
fiat de bestia

pere ferrandiz [illegible] francesch
pasqual [illegible]
[illegible]
[illegible]
[illegible]
[illegible]

Die lune [illegible] septembris
anno a nat. [illegible]

Lois brotons
deposo

Lo moss[en] gaspar gueran [illegible]
[illegible] brotons [illegible]
[illegible] de la verge maria
[illegible]
[illegible]
figueres [illegible] pere [illegible]
[illegible]
[illegible]

Lois brotons

[illegible] clam [illegible]
brotons [illegible]
[illegible] de la verge maria
[illegible]
[illegible] figueres
[illegible]
[illegible]

Die martis [illegible]
[illegible] septembris pere
[illegible]
[illegible]
[illegible]
[illegible]
[illegible]
[illegible] deposo

29

Die Jovis Junii xvi mensis septembris
anno a nat. dni Anno de xxxviii

marchensabassio — andreu borrachina lamador de alcoy posa
clavide marchensabassio pro com les quelles
de aquell o bessiar li pasmo lo guarer
dis apres passar ab la penia que te al
mas de barchell juro que les hi trobo — 1 q iiii

marchensabassio — Ell marex posa clavidel dit marchenso
bassio pro com lo bessiar de aquell lo diu
[illegible] apres segunt li pasmo la vinya
guere al dit mas [illegible] — 1 q iiii

Die veneris Junii xvii
septembris anno predicto

agostin verdu de sexona — Ell dom [illegible] posa de agostin verdu
de sexona pro com en lo dia de [illegible]
[illegible] troba tres porquets de aquell
en la vinya que te al planet de les vinyes
jura que les hi troba rebelo [illegible] — [illegible]

Die mercurii Junii xxii
septembris anno predicto

miguel macanidona — miguel [illegible] posa de miguel
macanidona pro com lo dia de [illegible] pro
passar aquell [illegible] trobo lo bessiar de aquell
en la [illegible] — 19

Die veneris Junii xxiiii
septembris anno predicto

melchior arnaya — marti josa alcanicia [illegible] posa de mel
chior arnaya pro com en lo prim dia de
[illegible] lo bessiar de aquell li a pasmat lo
[illegible] que [illegible] dal [illegible] al [illegible]
juro [illegible] que les hi trobo — 1 q ii

melchior arnaya — Ell marex posa de [illegible] melchior
arnaya pro com en lo prim dia de [illegible]
trobo lo bessiar de aquell en la [illegible]
marex [illegible] en lo [illegible] que
[illegible] de [illegible]
juro que les hi trobo — 1 q ii

30

+

Die Jovis Jmjcj xxx mensis
Septembris anno a Nro xxviiij°

miguel vilaplana

Pere Arcayna pagre fill de pere de alcoy
posa clam de miguel vilaplana pagre
de la marexa vila procom [illegible] de maris
dia de semmaig en [illegible] posat robo aquell
collins li rayons en lo ort que als
ors de riquer juro que lo y robo

O

Die veneris Jmjcj primo
octobris anno a Nro xxviiij°

pe antonio e guillem [illegible]

Ginis pasqual lamador de alcoy posa
clam de pere antonio e guillem [illegible]
procom dimecres passat robo les
cabres de aquells en lo sembrat que
re almas a la foya de les berenguers
juro que les [illegible]

8/

Die martis Jmjcj quinto mensis
octobris anno a Nro xxviiij°

Luis peydro

~~Melchior [illegible] lamador de alcoy posa~~
~~clam de Luis peydro fill de Joan de la~~
~~marexa vila procom lo dissapre passat~~
~~[illegible] dies [illegible] aquell~~
~~[illegible] les [illegible] que re~~
~~al olivar en la parrilla [illegible] juro~~

O

Die mercurij Jmjcj vj octobris
anno quo supra

Jaumot [illegible]

Jaumot [illegible] lamador posa clam de Jaumot
[illegible] lo fill de aquell
[illegible] dijous passat
[illegible] que re al [illegible]
juro que les hi troba

19 mj

31

benchoyer de capalles

Dell marchs posa clam de benchoyer de capalla
per com dijous ayer nobo lo bernat [illegible]
[illegible] de [illegible] [illegible] en la [illegible]

Dictadie

frances crespo

Leonis valls payre de alcoy posa clam
de frances crespo de la vilade [illegible]
per com dijous passat nobo aquell
collins raymes en la vinya que se en
lo planet de les vinyes [illegible] que lo
nobo

Die mercurij iiij xx mensis
octobris anno a nativitate domini

no venit ad effectum

frances jorda

Miguel Juanyez de alcoy posa clam
de frances jorda de la marexavila
per com en lo dia de hayr aquell
li furta e colli safanones que se
en lo ort que se en la ora [illegible] que
ell lo [illegible] [illegible]

Die veneris iiij xxviij octobris
anno a nativitate domini xxviij

anthoni vicent de onil

Nofre pasqual lamador de alcoy posa clam
de anthoni vicent de onil per com [illegible]
[illegible] les somers de aquell [illegible]
[illegible] a la [illegible] que se [illegible] [illegible]
[illegible] [illegible] les [illegible]

Die lune iiij xxij novembris
anno a nativitate domini xxviij

lois gisbert

Gaspar miralles [illegible] de la vilade
alcoy posa clam de lois gisbert [illegible]
[illegible] de la marexavila per com disapre

pposar aquell citallo laygua que
re deles den non ales deuores en
la orta enlo aygua de vxolo pal
senor Jmo quel trobo regnant
de dito aygua ala dita horta

Die mercurij nonebris anno
Ro do xxxviij°

benhomen pez — miquel agosij posa clam de benhomen
pez de castallo pro com dimarts ho
hagut hnyt dias los cabrons deaquell
pastmanent enlo carascal bonalar e
redondo rebelo regent fenagra — v s

berthomen pez — Ell marex posa clam del dit benhomen
pez pro com hnyt dies los dits
cabrons pastmanent enlo carascal
rebelo regent fenagra — v s

benhomen pez — Ell marex posa clam del dit berthomen
pez pro com dissapre pposat los dits cabrons
pastmanent enlo dit carascal rebelo
regent fenagra — v s

Lois sempe — Ell marex posa clam delois sempe
fill de pasqual pro com dimarts pposat
les quelles deaquell pastmanent
lo mallol cenrre almeros delois torre
grosa que re danatt la cren — 1 s

Lois sempe — Ell marex posa clam del dit lois
sempe pro com dimenge pposat tro
ba lo besnar de aquell pastmant
enlo mallol delois marques ales
ombries — 1 s

Lois sempe — Ell marex posa clam del dit lois
sempe pro com lo dia de rois sancts
les dites ouelles pastmanent enla vinya
de felindomenes que re al plauet de
les vinyes — 1 s

Lois sempe — Ell marex posa clam del dit lois sempe
pro com enlo marex dia nobo dites ouelles
enla vinya de vallor que re al pla
uet deles vinyes — 1 s

Edicta die 3

Comoso de frances soler — Joan aiz maior de dies posa clamet comoso de frances soler rep idor de dias pro com aquell entro en la vinya que re a barchell e puerto raynes juro ansias juro que lo y robo — 1 ß

Die sabati iiij^ti vj nove
Eius anno a^o d^o xxviij

Luis sempe fill de pasquat — Pe berenguer fill de valenti posa clamde luis sempe fill de pasquat pro com les ouelles de aquell dijous hoch que huyt dies li pasmaren un mallet e mi ade de ceps que a la crenda lo camat juro que les hi robo — 1 ß

Edicta die 3

Ginit valls fill de andreu — Joan giner lamador posa clamde ginit valls fill de andreu pro com en lo pnt dia de huy les ouelles de aquell li pasmaren les olmedes que re a tolmar a les roques de nos arcelona juro que les hi robo — 1 ß

Die lune iiij^ti viij nove bris
Anno a^o d^o xxviij

frances corres — Ocatian viuda mullerq de lois miralles de alay posa clamde frances corres de ibi pro com aquell dijous posat li fiveroua les bellores que li almast juro que les y robo — iiij ß

anthoni garcia — Ella marexa posa clamde anthoni garcia del pa marexa bosch pro com en lo marexa dia nos aquell colmo bellores en lo dit mes juro que lo y robo — ß

miguel colomina — Ella marexa bosa clamde miguel colomina de son fill e de sa filla pro com huy hoch nyt dies aquelles li colire les bellores que re al dit mas juro que lo y anarrogat — iiij ß

35

Dimadie

Janot mollor — Andreu enrge fill de miquel de la vila de alcoy poso clam de Janot mollor fill de frances per com dilapte posat ho ha ayut huyt dies los bous de aquell li tala lo dit acto que te otros a lo canat juro que ell loy ayga — 9 vii

Die mercurii iiij xx nove bris anno Lxxxxviii

Andreu enrge — Joan mullor fill de frances de la vila de alcoy poso clam de Andreu enrge fill de miquel de lo mare avelo per com les cabres de aquell li pasmaren les bellores — 9 viii

Dimadie

Andres — Geroni pasqual poso clam de ~~[illegible]~~ Andres [illegible] de [illegible] per com [illegible] ha huyt dies [illegible] fills de aquell [illegible] [illegible] [illegible] [illegible] [illegible] — 9 ii

Die veneris iiij xvj nove bris anno [illegible] xxxviii

Pasqui — Mre melchior cabrera poso clam de pau spi lamador per com dimenge passat trobo un mos de aquell [illegible] [illegible] [illegible] [illegible] [illegible] juro que lo [illegible]

Die martis iiij xvij nove bris

Nadal marti — Marc [illegible] poso clam de Nadal ma[illegible] per com en lo dia de [illegible] [illegible] lo bestiar de aquell li pasmaren [illegible] [illegible] [illegible] — 1 s

Guiu vallfil — Ell mire poso clam de Guiu vallfil [illegible] ~~[illegible]~~ Andreu [illegible] en lo dia de [illegible] lo bestiar de aquell li pasmaren [illegible] [illegible] [illegible] — 2 s

36

Dicta die

Melchior Miralles | Joan Pedro posada de Melchior Miralles [illegible]
[illegible]
[illegible]
[illegible]
[illegible]

~~Die veneris [illegible]~~

Die lune [illegible] xxij novembris

Dicta
[illegible] | [illegible] posada de [illegible]
[illegible]
[illegible]
[illegible]
[illegible] — xij

Die veneris [illegible] decembris

[illegible] | [illegible] posada [illegible]
[illegible]
[illegible]
[illegible]
[illegible]

Die martis [illegible] decembris
anno a [illegible] xxviiij

Jaume [illegible] | [illegible] Joan Blasco [illegible]
[illegible] Jaume [illegible]
[illegible]
[illegible]
[illegible]
[illegible]
[illegible]

Die veneris [illegible] decembris

[illegible] | [illegible] posada de [illegible] — [illegible]
[illegible]
[illegible]
[illegible]
[illegible]

[illegible] | [illegible] posada [illegible] — [illegible]
[illegible]
[illegible]
[illegible]

Los [illegible] acusas en lo any
de [illegible] xxxviij

Lois mallor fill de lois que li acusa Joan pa-
lau a xxv de janer any present per lxxxxviij q
Frances guarcia que li acusa Joan bonanat a xxv
de janer per xvj s [illegible]
Adal molto que li acusa Andreu borello a xxiij
de janer de xxxxvij s [illegible]
Joan jordana payre que li acusa Ginis payo a xxiiij
de febrer any present per xvij q
Miguel jorda carnicer que li acusa Joanne
valls a xij de marc de xxvij q iiij
Bonanat fill de nofre que li acusa Antoni
giner a xx de marc per xxvij q iiij
Lois aznar que li acusa Joan [illegible] a
xxxj de marc any present per xj q
Lois mallor tender que li acusa Joan [illegible] fixe
de benjomen a xxxj de marc per xxxxij q
Hieronym pasqual que li acusa Antoni giner
a xxxj de marc de vij s x q [illegible]
Miguel jorda carnicer que li acusa Miguel
blasco a xiij de abril de xvj q
Lois [illegible] que li acusa Hieronym pas-
qual a xj de abril de xvj q
Ernest alleix que li acusa Gabriel arcayno
a xiij de abril per xxxiij q
Aspar maranedona que li acusa Antoni
giner a xiiij de abril per l ij q
Domingo [illegible] que li acusa Andreu borello
a xxj de abril per xxxxij q
Pere arcayno fill de Joan que li acusa Andreu
guarcia a xxiiij de abril per v q iiij
Pere paya que li acusa Pere falco de [illegible]
a iiij de maig lxx q
Pere alcamora que li acusa Joan arcayno
fill de Joan a xviij de maig de xxvij q ij
Miguel borello que li acusa Hieronym molto
a xviij de maig de lxxx q
Pere [illegible] que li acusa [illegible] cognorello
a xxv de maig per l v q
Joan arcayno fill de Joan que li acusa Nicolau
[illegible] a xxvj de maig per xxij q
Gabriel arcayno que li acusa Nofre giner
a xxvj de maig per xxiij q [illegible]
[illegible]

61

dich [illegible] per lo dit magnifich [illegible] guarda general [illegible] de la dita vila [illegible] [illegible] [illegible] [illegible] [illegible] [illegible] [illegible] [illegible] [illegible] [illegible]

[illegible] [illegible] [illegible] [illegible] [illegible] [illegible] [illegible] [illegible] [illegible] [illegible] [illegible] [illegible] [illegible] [illegible] [illegible] [illegible] x ll

Item dona e paga al dit [illegible] [illegible] [illegible] [illegible] [illegible] [illegible] [illegible] [illegible] [illegible] [illegible] [illegible] [illegible] [illegible] iii ll

Item dona e paga a mossen Pere [illegible] [illegible] [illegible] de la [illegible] [illegible] [illegible] [illegible] [illegible] [illegible] appellar del [illegible] [illegible] [illegible] ll x s

Item dona e paga a mossen Lorens [illegible] [illegible] [illegible] [illegible] [illegible] [illegible] [illegible] del [illegible] [illegible] [illegible] ii x s

Prima ma de pans contumacies y altres act
del magnifich en Gaspar gueran Jnfinio
de la vila de Alcoy del any M. D. xxxviij

Any M. D. xxxviij.

[illegible]

77

Dia viernes [illegible] de henero [illegible] año de [illegible]

[illegible] vezino de la villa de alua [illegible] hijo [illegible] de hedad de [illegible]

Ordenes

[illegible]

Ordenes

[illegible] de la villa de alua [illegible]

Dia sabado [illegible] año de [illegible]

[illegible]

Dia domingo [illegible] año de [illegible]

[illegible]

Ordenes

[illegible]

[illegible]

Sabado diez de enero

Amparo — Joan perez mi sargento retulit ellen lo pres dia de
huy instant e requirent en andreu terol carro
dor de lo vilo de [illegible] alcoy haver emparat en
poder de Janot blanquer la soldo que aquell
deu y devia an francesc morra e nat sen fors
pena de pagar la cosa en doble

Diel mes jun xi jan
any anno ore dixxviij

Jaume valls [illegible] tent a cusa la [illegible] an miguel
jorda carnyc [illegible] de [illegible] de [illegible] capellana

Die mercurii jun xvij januarii
anno ore dixxviij

miguel jorda carnyc [illegible] de [illegible] [illegible]
se obliga [illegible] an jaume valls de la
[illegible] [illegible] [illegible] [illegible] [illegible]
[illegible] pena del quant obligo

Die mercurii jun xvij januarii

andreu terol [illegible] tent a cusa la tercera [illegible] al dit francesc
y [illegible] a dit [illegible] supp

Die veneris jun xv januarii
anno ore dixxviij

[illegible] alcamora [illegible] tent a cusa la segona [illegible] al dit
benguet alcamora a dit [illegible] supp

Dia dite

andreu terol [illegible] tent a cusa la quarta [illegible] al dit
francesc y [illegible] a dit [illegible] supp

Die lunii jun xviij januarii

Joan perez mi sargento de la vila de alcoy instant [illegible]
[illegible] [illegible] [illegible] [illegible] [illegible] [illegible]
[illegible] [illegible] [illegible] [illegible] [illegible] [illegible]
[illegible] [illegible] [illegible] [illegible] [illegible] [illegible]
[illegible] [illegible] [illegible] [illegible] [illegible] [illegible]
[illegible] [illegible] [illegible] [illegible] [illegible] [illegible]
[illegible] [illegible] [illegible] [illegible] [illegible] [illegible]
[illegible] [illegible] [illegible] [illegible] [illegible] [illegible]

80

Die martis [illegible] mensis febroarii
anno [illegible] xxviii

Dan a nostra presencia de vos magnifich en gaspar
guerau [illegible] de la prim vila de aloy [illegible]
[illegible] personalment constituhit en luys [illegible] dalcamora
[illegible] dela dita vila [illegible] e propasa que com el haja
comprar una casa del honor en johan de [illegible] situ
ada en la prim vila de aloy confrontada ab carrer major
ab casa den berthomeu sempere ab casa den berthomeu
jorda ab carrer ales spalles ab casa de [illegible] ab
casa den valenti berenguer ab casa sa del dit proposant
laqual compra fen ab carrech de quaranta cinch sols
censals dela filla y herena den berthomeu sempere dela
qual es tudor y curador en nadal barber [illegible]
proposant vol e entenfer luycio equitament de les dits quaranta
cinch sols censals e lisia pernengut e notiria la dita casa esser
obligada specialment y expressa al magnifich en gaspar calatayu
dela vila de [illegible] fill del magnifich [illegible] calatayu
[illegible] qual censal el dit proposant [illegible] comprador de [illegible]
[illegible] patrine dan por [illegible] empoder [illegible]
[illegible] cort dites tientallres proprietat del dit censal com
[illegible] al dit en nadal barber [illegible] pensions [illegible]
[illegible] del temps que compra el dit proposant que fonch
[illegible] de [illegible] [illegible]
deposit [illegible] e no esser [illegible]
[illegible] al dit en nadal barber [illegible]
[illegible] censal del dit en gaspar de calatayu [illegible]
[illegible]

[illegible] en gaspar [illegible]
esser [illegible] [illegible]
[illegible] [illegible]
esser [illegible] al dit nadal barber [illegible]
[illegible] [illegible]
[illegible] [illegible]
[illegible] [illegible]
[illegible]

[illegible] [illegible]
[illegible] [illegible] vila de aloy

[illegible] [illegible] [illegible]
[illegible] [illegible]
[illegible] [illegible] [illegible]
[illegible] [illegible] [illegible]
[illegible] [illegible] [illegible]
[illegible] [illegible] [illegible]

82

Die mercurij xiiij de febrarij

Joseph perez mesaige recibe [illegible] requirent
[illegible] al senador [illegible]
[illegible] en andreu [illegible]
[illegible]
[illegible]

Die sabbati iiij xvij febrarij
anno Dni do xxxviij

Joan perez mesaige recibe [illegible] requirent
[illegible] miguel [illegible] Jaume [illegible]
[illegible] miguel [illegible] de la vila de pego
haver [illegible] mas [illegible] fill [illegible]
[illegible] de la vila de alcoy [illegible] dans [illegible]
[illegible] despeses [illegible]
[illegible] requirent [illegible]
[illegible] pagar [illegible]
[illegible] requirent
[illegible] Juan [illegible]
[illegible] pagar [illegible]
[illegible]

Die lune iiij xlij mensis febrarij
anno [illegible] do xxxviij

En [illegible] anso
[illegible] pecelesijno
[illegible] de [illegible]
[illegible]

Dicta die et anno

Demanat [illegible] del [illegible] Juan [illegible]
de la vila de alcoy [illegible] assessor
[illegible] requirent [illegible] Juan
[illegible] Juan
[illegible]
[illegible] 83
[illegible] alcamora al señor [illegible]

A xij de noembre any M.D.xviij. e vellat de altre quitament [illegible] aquell. A xiiij de noembre any M.D.xviij. [illegible] arrendador [illegible] senyor de Benaguasil [illegible] regiment

Die mercurij xvij [illegible] anno M.D.xviij.

Pere Arcayno fill de Joan Arcayno [illegible] Anthoni Giner [illegible]

Die Jovis xviij febrerij anno M.D.xviij.

[illegible] del magnifich [illegible] del dit [illegible] en Peret [illegible] Joan [illegible] mercader cenlius [illegible] de la [illegible] de Alcoy [illegible] que com els dits regiments havien arrendat lo dret del carnatge de les dites part de la vila de Alcoy y de [illegible] mercader de Vall. E com [illegible] presentat [illegible] comissari del dit [illegible] los dits regiments [illegible] arrendadors del carnatge [illegible] dels dits regiments no [illegible] arrendament [illegible] de [illegible] esser arrendadors del carnatge de les dites part de Alcoy e de [illegible] cenlius [illegible] havien pagat tot lo dret del [illegible] arrendadors [illegible] al dit [illegible] com als dits [illegible] que [illegible] al dit comissari [illegible] de Vall. [illegible] havien pagat com [illegible] comissari [illegible] de Alcoy [illegible] no son arrendadors [illegible] que [illegible] lo dit comissari [illegible] de [illegible] rahons [illegible]

~~E lo dit [illegible]~~

E lo dit [illegible] lo dit [illegible] aquell [illegible]

84

no enpus e prouehi e mano ayuntaus
de la fuo cort jnjuncas al dit comis
plos dits en fe ais jnanzis e lo
e lo dit mi sarge rebut ensi lo dit
e tomat dix e tels fen haver jnjun
comisari que sen tomas a pi per saver
dits requirents com encara per que lo tom
aquell porta no ve plorere de la dita vila
sinoplo de cosemayno y que si despeses algun
feya vinguessen a carrecs sen o de quil enuia
lo qual dix no li ains respost cosa alguna

Die veneris jmjcc xviij febro aij
anno quo supra xpo do xxviij

Anthoni giner payre de alcoy cort partent a cusa la
primera que ay ieronymo asqual citat per fer lide
mando de xuys que li deu de vna vint
y dos sens renados

Dicta die

Lo dit anthoni giner cort partent a cusa la prime
ra continuacio e bernabeu martinez citat per fer lide
mando

Die sabaij jmjcc xx mensis
febro aij anno xpo do xxviij

Jaume abros payre vehid de la vila de alcoy resimo
ni produxit e dona per part ca jnstancia del honor
en pere vilar lo chijnent de jnsticia lo qual jnro
ic e dix que lo que ell resimoni sab es lo que
segueix es que vna nit lo qual ell dit resi
moni al present no es recordant ales huyt hores
pochmes ell dit resimoni e grabiel bosch e andreu
benavent stavem a seyts en la barch de la plaça
de la dita e estavent alli lo dit pere vilar lo chij
nent venint de fela volta acostumada fer
cosa ma nit ell dit pere vilar dix ~~[illegible]~~
~~[illegible]~~ aus fadrins que fen aqui per que no avan

[illegible] de Nouembre any Mcccc. d.xiiij. / Cnellat de altres
gruttament rebut Joguest Cxiij de nouembre any
Mcccc. d.xiiij. fermat peo mes en absencia delarendador alm
Senor debenagan Cclerregnar

Die mercurij xxiij mensis octobris anno Mcccc. d.xiiij.

Pere arcay no fill de Joan arcay no vey porrer
la anso Joan anson Juner Joan arnaij Jo

Die jouis xxiiij mensis octobris anno
Mcccc. d.xiiij.

Joan [illegible] del mes ungoste gueyrosiste del dit dia
[illegible] mes en pere arcie Joan mercadert Cenluc
mullo Delo dit Jo adoy dius depanalo que
qui clls dits regnicols aien Jo arendar lador del
dit Jo carnage dels dits parts delo dit lo
dealay y depuay dit Jo Jndret Jo mercada
dera. Cen dit dio dejun / ios estar presto
dor no Cenco Cfrancio del dit dio anno
Clos dits regnicols Cnladit Cpellanen digon Jo
arendador del carnage de Cbsenay no Clls dits
regnicols no vinguen val arendamen deasen
ray no ffo Jo Cbcinas clls esser arendadors
del carnage de clls dits parts de alay y depu
nay dit Jo Cpi mayo dit Jo Cpar del dit
cuenis mullor Jo auie Jo par Jo Cdret del dit
Jo agnes dejous Jamay Cabmes Jo clls
dits enpandres apres Jo apr Jo Cdret al dit mullor
Jo dit anno clls dits arjos / perdo dijeuen que Jo mjnane
al dit Jo mesarjo Jo auer Jo cunsentit la dimas de
bay. apres Jo auie Jo par Jo dom incaro Jo pneladit
Jo mesio no bes Jo Cabedarendamen de alboy Jo de esto
Jo Cpenyeder dit Jo Clos Jo Cbsenayo Jo degun dels
clls no Jo sonde arendadors apres Jo mjnane y apr marjo
Jo mjnane que Jo dit Jo esest algunes Jo Cpo Jo cadjo
Jo mesarj Jo del dit Jo dels Jo Cdret Jo dels
Jo Cdret Jo dels dits Cpadrons Jo aquest Jo pneljo anno
Jo Clos dits Jo mjnadors dit Jo mesarj Jo
dit Jo mjnadors Jo aquest Jo pneljo anno
Jo Clos dits Jo mjnadors dit Jo mesarj Jo
dit Jo mjnadors Jo aquest Jo pneljo anno

no enpus e prouehi e mano ainsi [illegible]
de la [illegible] [illegible] [illegible] [illegible]
[illegible] [illegible] [illegible] [illegible] e lo
e lo dit [illegible] [illegible] ensi lo dit
e tomat [illegible] e [illegible] [illegible] [illegible] [illegible]
[illegible] que [illegible] tomat [illegible] [illegible]
[illegible] [illegible] [illegible] [illegible] [illegible] [illegible]
aquell [illegible] no ve [illegible] [illegible] [illegible] [illegible]
[illegible] [illegible] [illegible] [illegible] [illegible] [illegible]
[illegible] [illegible] [illegible] [illegible] [illegible] [illegible]
lo qual [illegible] no li [illegible] [illegible] [illegible] [illegible]

Die veneris iiij xviij febrarij
anno quo supra Xpo do xxviij

Anthoni Giner payre de Alcoy cort partent a cusa la
primera que ay Jeronymo Asqual citat per ferlide
mando de [illegible] que li deu de vna vint
y dos [illegible] [illegible]

Dicta die

Lo dit Anthoni Giner cort partent a cusa la prime
ra continuacio e Bernabeu Martinez citat per ferlide
mando

Die sabati iiij xx mensis
febrarij anno Xpo do xxviij

Jaume Abros payre vehid de la vila de Alcoy testimo
ni produxit e donat per part a Jnfrancis del honor
en pere Vilar lo [illegible] de Jnfrancis lo qual [illegible]
[illegible] e dix que lo que ell testimoni sab es lo que
[illegible] es que vna nit lo qual ell dit testi
moni al present no es recordant ales huyt [illegible]
[illegible] ell dit testimoni e Grabiel Bosch e Andreu
Benavent [illegible] [illegible] [illegible] [illegible] de la plaça
de la dita [illegible] [illegible] lo dit pere Vilar lo [illegible]
[illegible] [illegible] de [illegible] [illegible] [illegible] [illegible]
[illegible] nit ell dit pere Vilar dix [illegible]
[illegible] [illegible] [illegible] [illegible] [illegible] [illegible] [illegible]

aben ~~[illegible]~~ perespi tenint loch del Justicia e
mustasaff de la dita vila ansias marij Juan
de la dita vila frances mullor maior berthomeu
sempre peres mullor fill de en lois q. a la heretat
de la viuda e heres den Joan arcayno payre q. de
la mareixa vila la qual se era la parrida de la
molina tenne de la dita vila en la qual ha uno
ceguir la qual segun ~~[illegible]~~ es la viuda de bernat
Joliano e los heres ~~[illegible]~~ una heretat ~~que estadamall~~
~~[illegible]~~ ~~[illegible]~~ ~~[illegible]~~ ~~[illegible]~~ e la heretat
de lois posor e visto la dita que sia lo dit
ceguir ~~[illegible]~~ de sus dits ~~[illegible]~~ declarar
~~[illegible]~~ e sentenciar que la dita na Joliano
e posor puguen passar e possen dito ayguo
per dito ceguir e regar les dites sues here
tats e que la dita na arcayno haia de sourar
la dita ceguir tant quant se la suo terra
excepiat lo enfront de la terra que solia
esser de Joan mary e quant ella dita na arcayno
no vullo regar aquello dito terra e per co de
clara lo dit ceguir que lo dit enfront haie
de sourar la dita na Joliano e posor e si
cas era que la dita na arcayno volia regar
ni regano la dita terra que era del dit
Janot marij ~~[illegible]~~ carnijer que los dits
na Joliano e posor la puixen executar
tantes vegades quantes ne regaro sors pena
cascuna volta que regaro de cinch sous e en
caso declaro la dita ceguir que la dita
na Joliano e posor pague de satisfacio per la
dita ceguir a la dita ~~[illegible]~~ arcayno sis
sous los quals la dita na arcayno rebe
de comjrent en punjo del dit Justi e Juan
e los altres los dits sis sous ~~[illegible]~~ e si cas
sera que lo rui sen porta lo acut e per
qual se vol altre cars ~~[illegible]~~ que lo acut se descon
serte que la dita na arcayno na Joliano
e posor la haien de tomar a fer e adobar
[illegible] in studio domus peniberanum [illegible]

Item lois arcayno abaxador fill de mye e Juan
borello peixcador de alcoy [illegible]

87

88

de docentes florins aplicadores [illegible] et [illegible]
empenadores [illegible] [illegible] obliga[illegible]
[illegible] [illegible] [illegible] [illegible]

Pro lo diseret en mani Joan [illegible]
[illegible] [illegible] [illegible] [illegible]
[illegible] [illegible]

Die xxviij mensis maij
anno [illegible] xxviij

Los honor en nostre mirables texidor de [illegible]
de [illegible] habitant gendre de [illegible] de una pan [illegible]
[illegible] [illegible] [illegible] en Jaume aznar [illegible] de
[illegible] aznar de la vila de alcoy de la pan
al [illegible] [illegible] [illegible] [illegible] en poder
del [illegible] en [illegible] [illegible] [illegible] de [illegible]
de la dicha vila [illegible] [illegible] [illegible] [illegible]
florins [illegible] [illegible] [illegible] [illegible] [illegible]
obligare [illegible] [illegible] alcoy [illegible]

Testimonis [illegible] [illegible] [illegible] de miguel
e miguel [illegible] [illegible] de
alcoy

Die mercurij [illegible] xxxj [illegible]
anno [illegible] xxxviij

[illegible] [illegible] [illegible] [illegible] [illegible] [illegible]
[illegible] [illegible] [illegible] [illegible]

Die [illegible]

Gabriel [illegible] [illegible] [illegible] [illegible] [illegible]
[illegible] [illegible] [illegible] [illegible]

Die mercurij [illegible] xxxj [illegible]

[illegible] [illegible] [illegible] [illegible] [illegible] [illegible]
[illegible] [illegible] [illegible] [illegible] [illegible]

Die [illegible] [illegible] [illegible]
anno [illegible] xxxviij

Gabriel [illegible] [illegible] [illegible] [illegible] [illegible]
[illegible] [illegible] [illegible] [illegible]

Die [illegible] [illegible] [illegible]
[illegible] xxxviij

[illegible] [illegible] [illegible] [illegible] [illegible] [illegible]
[illegible] [illegible] [illegible] [illegible] [illegible]

Die martis xxij aprilis
anno &c. xcvij

Bento Domenech tintorer menor de edat de la jurad. de
Algezira menor de xxv anys

Dimarts

Ejusdem Bltmer Johan de Sancta Fides de Valencia

Item amsaltor. Mia Catalina muller de Johan Rodrigo
mariner de Valencia de present habitadors de la
Algezira

Dimecres

Die xxiij aprilis anno &c. xcvij

Johan Perez missatge retulit en Lopus dio de Guyxeras
Reginet Miguel procurador de Johan Lopez de Guyxeras
de unes cases Cosaber un brogueret ab un corral
abens de mes Johan Sanchez de Alzira ab la condicio
pena del &c. Et requisita &c. Et comparado

Dijous

Die xxiiij aprilis
anno &c. xcvij

Bento Domenech menor de edat de la jurad. de
Algezira menor de xxv anys

Divendres

Die xxv aprilis &c.

Bento Domenech menor de edat de la jurad. de
Algezira menor de xxv anys

Dissapte

Die xxvj aprilis &c.

Bento Domenech menor de edat de la jurad. de
Algezira menor de xxv anys

Dimarts Cronisia de Gonet en pere Vilar Cogi
nem de Gandia de la Ribera de Alcoy Johan Cregnier
Baltazar Castello fill de Joanet de la dita vila manu
Sostre balle dones [illegible] anys [illegible]
[illegible] de Alzira [illegible]
[illegible] Dimecres [illegible]
[illegible] Dijous [illegible]
[illegible] Divendres [illegible]
[illegible] Dissapte [illegible]

90

mandato

Die xxviij junij [illegible] anno a nat. Dni MDlxxviij

Lo s[enyo]r Jaume Miralles [illegible] de Cal[illegible] paraire [illegible] de la vila de Alcoy de [illegible] part, e Hieronym Bellver [illegible] fill de [illegible] de la part altra [illegible] garantes [illegible] lo dit Hieronym Bellver e Gaspar Jaume Miralles fill del dit Jaume Miralles [illegible] fermes pari [illegible] en poder del s[enyo]r [illegible] Vilar lochtinent de justicia de la dita vila sots pena de docents florins [illegible] debatre [illegible] renunciaren [illegible] Alcoy [illegible]

Testes: [illegible] Bernat Miralles de Alcoy

Die [illegible] junij [illegible] anno [illegible]

Los s[enyo]rs [illegible] Jaume [illegible] de una part [illegible] de la vila de Alcoy de altra part [illegible] fermes [illegible] en poder del s[enyo]r [illegible] Vilar lochtinent de justicia de la dita vila [illegible] sots pena de cent florins [illegible] obligarunt [illegible] renunciarunt [illegible] Alcoy [illegible]

Testes: [illegible] Andreu Gisbert [illegible] de Alcoy

Die [illegible] mensis [illegible]

Los s[enyo]rs [illegible] de la vila de Alcoy [illegible] de la [illegible] de Alcoy [illegible] fermes [illegible] en poder del s[enyo]r [illegible] Vilar lochtinent de justicia [illegible] sots pena de docents florins [illegible] obligarunt [illegible] renunciarunt [illegible] Alcoy

Testes: Joan Miralles [illegible] habitants de la vila de Alcoy

Die mercurii [illegible] [illegible]
madii anno [illegible] d xxxviij

[illegible] [illegible] [illegible] [illegible]
[illegible] [illegible] [illegible]

Emparas

Dimarts

Jo [illegible] [illegible] [illegible] [illegible] [illegible] [illegible] en
[illegible] [illegible] de la [illegible] empara en poder de pe
[illegible] [illegible] [illegible] dels [illegible] [illegible] [illegible] [illegible]
[illegible] [illegible] de [illegible] [illegible] [illegible] [illegible] [illegible]
[illegible] [illegible] [illegible] [illegible] [illegible] nostre
[illegible] [illegible]

Dilluns [illegible] [illegible] madii
anno [illegible] d xxxviij

mandaris

Anno a nat. dni. M d xxxviij. die vero veneris [illegible]
xxviij mensis madii [illegible] [illegible] [illegible] de la
mag. [illegible] [illegible] pasqual [illegible] del [illegible]
de la vila de [illegible] [illegible] [illegible] nostre [illegible]
[illegible] e mossen Joan Alcamoro notari jurats de
la dita vila [illegible] mos. Juan Alcamoro notari [illegible]
[illegible] de les pecunies de la composicio donar [illegible]
[illegible] [illegible] [illegible] [illegible] [illegible] arcaptor
[illegible] [illegible] [illegible] [illegible] [illegible] [illegible]
dies [illegible] [illegible] [illegible] [illegible]
ab los senors officials [illegible] [illegible] obtenir
[illegible] [illegible] [illegible] [illegible] [illegible]
[illegible] [illegible] [illegible] diners [illegible]
[illegible] [illegible] [illegible] [illegible] [illegible] [illegible]
[illegible] [illegible] [illegible] [illegible] [illegible]
[illegible] [illegible] de la [illegible] [illegible] [illegible]
[illegible] [illegible] [illegible] [illegible] [illegible]
[illegible] [illegible] [illegible] [illegible] [illegible]
[illegible] [illegible] [illegible] [illegible] [illegible]
[illegible] [illegible] [illegible] [illegible] mandamo
[illegible] [illegible] [illegible] [illegible] [illegible]
los quals vos [illegible] [illegible] [illegible] [illegible]
mes donar [illegible] [illegible] [illegible] [illegible]
del senor [illegible] [illegible] de [illegible]
[illegible] aquell [illegible] [illegible] diners [illegible]
[illegible] [illegible] [illegible] [illegible] [illegible]
[illegible] e mes [illegible] [illegible] [illegible] [illegible]
[illegible] [illegible] de la [illegible] [illegible] [illegible]
[illegible]

97

Divendres

bernat garcia pastor com parent ansola pri[me]ra cont[ra] maria [illegible] gabiel [illegible] [illegible] li demanda de [illegible] que eidem de cens [illegible] dia queste abell

Dimecres die [illegible]

monars

De manament e provisio del mos[sen] en gaspar guerau [illegible] de la [illegible] [illegible] en luis [illegible] de la vila de alcoy [illegible] al discret en luis joan [illegible] nos[tre] que [illegible] [illegible] dels treballs done e liure al dit [illegible] [illegible] [illegible] a menyis de una [illegible] de censal fer e fermar [illegible] [illegible] [illegible] [illegible] [illegible] joan [illegible] [illegible] [illegible] [illegible] [illegible] [illegible] [illegible] [illegible] a x setembre any [illegible] xxx

Dilluns [illegible] [illegible] [illegible] anno [illegible] [illegible]

[illegible] [illegible] [illegible] [illegible] [illegible] [illegible] [illegible] [illegible] bernat [illegible] [illegible] [illegible] [illegible] [illegible]

Divendres

[illegible] [illegible] [illegible] [illegible] [illegible] [illegible] [illegible] [illegible] [illegible] [illegible] [illegible] [illegible] [illegible] [illegible] e [illegible] [illegible] [illegible] [illegible]

Die [illegible] mensis [illegible] anno [illegible] [illegible]

~~[illegible] joan en pere [illegible] [illegible] [illegible] de la vila de alcoy [illegible] [illegible] [illegible] [illegible] [illegible] [illegible] [illegible] de la dita vila [illegible] [illegible] [illegible] [illegible] [illegible] [illegible] pere [illegible] de la dita vila [illegible] [illegible] lo dit gaspar [illegible] [illegible] [illegible] [illegible] [illegible] [illegible] [illegible] [illegible] [illegible] [illegible] [illegible] lo dit [illegible] [illegible] [illegible] [illegible] [illegible] [illegible] [illegible] [illegible] [illegible] [illegible] [illegible] [illegible] [illegible] [illegible] [illegible] [illegible] [illegible] [illegible] lo dit gaspar [illegible] [illegible] [illegible] [illegible] [illegible] [illegible] [illegible] de la dita vila [illegible] [illegible] [illegible] [illegible] [illegible]~~

[illegible]

~~Dia dia~~

~~Lois arcayna payre de la vila de alcoy ... parrent ... la primera ... mariano ... de la ... mas ... de ... de ... de ... de ... de ...~~

~~Die mercurii ... anno ... de ... de ...~~

Scripsio de bens fera en la vila de alcoy en la casa de gaspar lores payre de dicho vila a justicia e requesta del mag.e empe vilar los ... de justicia de dicho vila sobre la fuga e desobediencia del dit gaspar lores de la presso fo ... de dicho vila de la roba segun

P.o una tanla de fusta ab dos pens
Item dos cadires de fusta
Item una lanca e una rodella
Item un pen y mig poch mes o menys de olivet
Item un banch de fusta
Item un anbell de pencha
Item un lit ab sa marsegua quarre pots e los peges dos canals e una flacaso
Item altre lit ab sa marsegua e pots e peg
Item tres ... los dos ... e ... pots ...
Item quarre gerres les dos plenes de oli e les dos miges
Item e nuch linnes de gramfo blanc filat e ... madexes de lano blanc filado
Item una orca de fanino e lino
Item un librell de pasrar
Item dos paelles ... graelles e dos ...
Laqual damunt dito robo lo ... en ... vilar ... de la dita

[illegible] capellan [illegible] que [illegible]
[illegible] lo dit [illegible] de justicia / o justicia [illegible]
[illegible] mandant [illegible]
[illegible] complir les dites coses obligant los bens
[illegible] dit alcoy dijs die etanno /

[illegible] borrachina [illegible]
[illegible] lamador habitant de la
vila de alcoy /

Post modum vero dictus [illegible] lo dit lochtinent
de justicia requirit esser publicado la crida
del senor [illegible]

Haras [illegible] fan a saber de part del mag
[illegible] vilar lochtinent de justicia de
la vila de alcoy a tots [illegible] en general [illegible]
[illegible] que [illegible] de la
[illegible] vila sia estat desobedient a ell
dit lochtinent de justicia [illegible] altres causes
les quals en la [illegible] publica crida no [illegible]
[illegible] los bens de aquell
[illegible] mobles [illegible] en mala [illegible]
[illegible] los [illegible] de aquells
de aquesta [illegible] comprats seran
[illegible] comprados de mala fe
[illegible] comprado [illegible]
[illegible]

[illegible] en [illegible] de
les [illegible] de la [illegible] vila [illegible] en lo dit dia
[illegible] publicar [illegible] la [illegible]
[illegible] en lo placo de la [illegible] vila
[illegible] del [illegible]

Die veneris [illegible]
anno [illegible]

[illegible] de la vila de alcoy [illegible]
[illegible] [illegible]

Die martis [illegible]
[illegible] anno [illegible]

Emp[a]ra — Jacob per un saye [illegible] tapany y lo [illegible] per [illegible] [illegible] [illegible] [illegible] [illegible] [illegible] [illegible] [illegible] [illegible] [illegible] [illegible] de la [illegible] [illegible] en [illegible] [illegible] [illegible] [illegible]

Die [illegible] die et anno [illegible]

Pau — [illegible] [illegible] [illegible] fill de Galcera [illegible] de la [illegible] de Alcoy [illegible] [illegible] [illegible] parients [illegible] [illegible] [illegible] Peray [illegible] de la [illegible] de Alagnar [illegible] [illegible] [illegible] parients [illegible] [illegible] [illegible] [illegible] [illegible] [illegible] [illegible] [illegible] [illegible] [illegible] [illegible] [illegible] [illegible] [illegible] [illegible] [illegible] de la dita vila [illegible] [illegible] [illegible] de cent florins [illegible] applicadors [illegible] [illegible] [illegible] [illegible] [illegible] [illegible] [illegible] de Alcoy [illegible]

(18) [illegible] Grabiel Bosch [illegible]

Anno a nativitate domini [illegible] [illegible] [illegible] [illegible] [illegible] [illegible] [illegible] [illegible] [illegible] [illegible] [illegible] [illegible] [illegible] de la vila de Alcoy [illegible] [illegible] [illegible] [illegible] [illegible] [illegible] [illegible] [illegible] [illegible] [illegible] [illegible] [illegible] [illegible] [illegible] [illegible] [illegible] [illegible] [illegible] [illegible] [illegible] [illegible] [illegible] [illegible] [illegible] [illegible] [illegible] [illegible] [illegible] [illegible] [illegible] [illegible] [illegible] [illegible] [illegible] altre notari [illegible] [illegible] [illegible] [illegible] [illegible] [illegible] [illegible] jurats [illegible] [illegible] [illegible] [illegible] [illegible] [illegible] [illegible] [illegible] [illegible] [illegible] [illegible] [illegible] [illegible] [illegible] [illegible] [illegible] [illegible] [illegible] [illegible] [illegible] [illegible] [illegible] [illegible] [illegible] Protestam [illegible] [illegible] [illegible] [illegible] [illegible] [illegible] [illegible] [illegible] [illegible] [illegible] [illegible]

[illegible] [illegible] Jacob per un saye [illegible]

104

Die mercurij xxvij
junij anno [illegible]

Ioan perez mesaige retulit instant requirent
[illegible] de la matera vila haver
en par en poder de [illegible] [illegible]
[illegible] vila dos [illegible] [illegible]
de [illegible] [illegible] [illegible] [illegible]
[illegible] [illegible] [illegible] [illegible]
[illegible] [illegible] [illegible]

Die lune [illegible] xxviij junij anno
[illegible] [illegible] xxviij

Ioan perez mesaige retulit instant et requirent andreu
garcia [illegible] de la vila de [illegible] haver [illegible]
[illegible] de la [illegible] que [illegible] dit requi
[illegible] [illegible] [illegible] obligado en
[illegible] [illegible] [illegible] de Juan alcamora [illegible]
[illegible] [illegible] [illegible] [illegible] [illegible] [illegible]
[illegible] [illegible] [illegible] [illegible] [illegible]
[illegible] [illegible] [illegible] [illegible] [illegible]
[illegible] [illegible] [illegible] [illegible] [illegible]
[illegible] [illegible] [illegible] [illegible] [illegible]
[illegible] [illegible] [illegible] [illegible] [illegible]
[illegible] [illegible] [illegible] [illegible] [illegible]
[illegible] [illegible] [illegible] [illegible] [illegible]
[illegible] [illegible] [illegible] [illegible] [illegible]
[illegible] [illegible] [illegible] [illegible] [illegible]

Dicto die

Los [illegible] [illegible] [illegible] de [illegible] [illegible]
[illegible] [illegible] [illegible] [illegible] [illegible] [illegible]
[illegible] [illegible] [illegible] [illegible] [illegible] [illegible]
[illegible] [illegible] [illegible] [illegible] [illegible] [illegible]
[illegible] [illegible] [illegible] [illegible] [illegible] [illegible]
[illegible] [illegible] [illegible] [illegible] [illegible] [illegible]
[illegible] [illegible] [illegible] [illegible] [illegible] [illegible]
[illegible] [illegible] [illegible] [illegible] [illegible] [illegible]

[illegible] [illegible] [illegible] [illegible] [illegible] [illegible]
[illegible] [illegible] [illegible] [illegible] [illegible] [illegible]

105

Die mercurij Junij xxx Junij
Anno Jandico de lo dº xxviij

Lois videll lamador de la vila de Sexona de una parte
qual senol paraules ... Pere ... cabrera ferrer fill
de mich plan de alcoy de la part altra per qual senol
... ferme pau final en poder del mag. en miguel
blasco regent de justicia en ... en pena de dos mil
florins applicadors ... en pena de bar ... per merer
... obligar ... renunciare ... alcoy ...

Bernat miralles fill de lois q. lamador
e felin Joan forner de alcoy

Anno a nat. dni Lro dº xxviij die vero Junij primo
mensis Julij de provissio e manat. del mag. Justicia
e Jurats de la vila de alcoy fuerus juan alcamora
clavari de la composicio de la dita vila donan e pag.
ampedro de casanova porrer de la governacio
vaz sexanta tres sous e dieres ... lifon de guis
... del noble don Joan perez calcillo e de ...
senor de elda e cobran e pagua de aquell lo
qual vos sera presa en compra de los vres
compres

Dat ... Julij
anno ... xxviij

Anno a nat. dni ... xxviij ... mensis
... Julij ... mag. ...
... Bernat ... mayor
... alcamora ... de la vila de alcoy ...
... alcamora ... de la ...
... de la vila de alcoy ... alcoy ...
... arces ... de ... don ...
... regent ... vaz ...
... ... ...
... ... ...
... y la ... ...
... mayor ... y la ...
... ... ...

106

Die sabbati xxvii julii
anno a n. d. MDLXXXVIIII.

Los senyors en Jaume Spla laurador de Olio de …
resident en la vila de Alcoy de una part e mossen …
de la vila de Planes de … resident en la dita vila
de altra part … … parances … femenes
… … en Miquel Blasco …
… de la dita … sols … de …
… applicadors … … …
… … … Alcoy …

Testes Andreu … Bonaviar lauradors …
… de Alcoy.

Dicta die xxvii julii

Pere Aragó … … … … la primera …
… … … … … … …

Dicta die

Los mossen … … … … la primera …
… … … … … … … …
… … … … …

Die mercurii … xxx julii
anno a n. d. MDLXXXVIIII.

Davant la presencia del honorable en Miquel Blasco
… de la vila de Alcoy … … …
los mossen … … … … … …
… … … … … … … …
altra … … … … …
… … … … … … …
… … … … … … …
… … … … … … …
[illegible]

Die … … …

Davant … en Miquel Blasco … de la vila de …
… … … … … … …
… … … …

Die veneris iiij^ta xxviij julij
anno dicto de xxviij

Lhesne Jaume guillem sastre cort parrent acusa
la primera sobre [illegible] de pelvales citat pfer
lid emanda de xxviij que li den [illegible]
~~[illegible]~~ pdos viij
nes que li havenut

Dicta die

Thomas gueran cort parrent acusa lo pri
mero sobre an miquel jordo citat pfer li
de manda de [illegible] que li [illegible]

Die mercurij iiij^ta xxviij julij
anno dicto de xxviij

Juan guerag lamador de alcoy cort parrent acusa
la primera sobre Juan azuar lamador fill de
pere az citat pfer lid emanda de [illegible]
de guajanot mullor li hadat [illegible] lo dit azuar

Dicta die

Juan mary lamador cort parrent acusa lo prim
ero sobre an mario jordo fill del carnicer citat
pfer lid emanda de [illegible] de prende una so
mera que li havenut

Die sabati iiij^ta xxxj julij anno
[illegible] de xxviij

Joan guerag [illegible] lamador cort parrent acusa lo
segond sobre an Juan azuar ad id quod supra

Die lunij [illegible] an
[illegible] de xxviij

[illegible]
[illegible]
[illegible]
[illegible]
[illegible]
[illegible]
[illegible]
[illegible]
[illegible]

pan

110

Como que en gaspar gueran justicia de la vila de
aconsellar del diferet en francesc Joan bo
assessor ordinary de aquell pnt en francia a
Camperos sempre fill de galcero mano a li
mandat
en berot sempre que per a dimecres en orade
haia posat en poder de elldit mag justicia
del seruicio de la sua cort la scriptura tal lo
que deu reuir sobre la demanda que li fa lo dit
aguar sor pena de la quinaria

Die mercurij iiij mensis augusti
anno Lxxxvij

Vide executionem
elongatam in fine
secundi quaternarii
mandatorum executorum
que ex° in cipit
in dei noie iiij

gaspar rigus de la vila de castallo cort parrent
acusa la primera que an bernat miralles tirat per ser
lid emanda de cent xxviij arrones de oli que
li resta de mor de aquelles sis cents arrones
de oli

Dicta die

mos pere pasqual prenere cort parrent acusa la
primera que an berthomeu alcamora tirat per
ser lid emanda de ~~[illegible]~~ sis lliures nonfos que li deu de
sepoltura de samuller e de mos baltazar valls e de mi du
cats [illegible] dicijs die et anno

hieronym masmut non custia de benillobo acusa
la primera an berthomeu alcamora tirat per ser
lid emanda de dos ducats de resta de pren
de bon

Die sabbati iiij mensis augusti
anno Lxxxvij

mos pere pasqual cort parrent acusa la segona
que an berthomeu alcamora ad id quod supra

Dicta die

marij Juan alcamora procurador acusa la segona que an
bernat miralles ad id quod supra

Eadem xiij die et anno

fo Hieronymum [illegible] parres [illegible] alcaniro [illegible]

Die sabbati xv [illegible] anno domini M D lxxxxiij

empara [illegible] en [illegible]

Die lune xvij [illegible] augusti anno domini M D lxxxxiij

emparo Joan Perez [illegible] emparada

Eadem die

fo [illegible] Joan alcanizo [illegible]

Eadem viij die et anno

fo Joan [illegible]

[illegible] dies ut supra

Simon de Queraltó per parer ans lo Iuge no
Miguel Lord cavalcer alcayt y Feeli vesgo
ad dit grad sup.

Petrus Ribaldi dies ut supra

Nos Petrus Aguilar per parer ans lo Veguer
Guillelmus Bertrandi alcayt ad id
grad sup.

Bertrandus Mirabet Franciscus
anno Dñi .M.CC.XXXVIIII.

Nos Petrus Aguilar per parer ans lo Veguer
Guillelmus Bertrandi alcayt ad id grad sup

Hieronymus Mirabet per parer ans lo Veguer
Guillelmus Bertrandi alcayt ad id grad sup

Marcus Joan alcayt ut supra dicto prout in parte
ans lo Veguer grad sup Bernardus Miralles mas
ad id grad sup

Dicta die ut supra

Nos Petrus Aguilar de alias dicto Joan
Simon Queralt per dictum Petrum Aguilar ejus
Joan gener Bernardus Miralles per Petrum
Aguilar ejus per dictum Petrum Aguilar
Petrus Ribaldi per dictum Petrum Aguilar
Petrus Aguilar per dictum Petrum Aguilar
Guillelmus Bertrandi per dictum Petrum Aguilar
Bertrandus Mirabet per dictum Petrum Aguilar
Franciscus per dictum Petrum Aguilar
Marcus Joan per dictum Petrum Aguilar
Simon Queralt per dictum Petrum Aguilar
Joan gener Bernardus Miralles per Petrum
Aguilar ejus per dictum Petrum Aguilar
Petrus Ribaldi per dictum Petrum Aguilar
Petrus Aguilar per dictum Petrum Aguilar
Guillelmus Bertrandi per dictum Petrum Aguilar
Bertrandus Mirabet per dictum Petrum Aguilar
Franciscus per dictum Petrum Aguilar
Marcus Joan per dictum Petrum Aguilar

Nos Petrus Aguilar de alias dicto Joan
Simon Queralt per dictum Petrum Aguilar ejus
Joan gener Bernardus Miralles per Petrum
Aguilar ejus per dictum Petrum Aguilar
Petrus Ribaldi per dictum Petrum Aguilar
Petrus Aguilar per dictum Petrum Aguilar
Guillelmus Bertrandi per dictum Petrum Aguilar
Bertrandus Mirabet per dictum Petrum Aguilar
Franciscus per dictum Petrum Aguilar
Marcus Joan per dictum Petrum Aguilar

Eadem die

Thomas gueran scriptor parteix anfo lo sucur en Miquel Jorda ... ad ... [illegible]

Die veneris xxiii augusti anno a nativitate domini ...

Mes Jaume Guillem Saffre scriptor parteix anfo lo primer ... [illegible] valles ... en Pere [illegible] ... de xxx [illegible] ... que ...

Eadem die

Thomas gueran scriptor parteix anfo la guarda ... Miquel Jorda ... ad ... [illegible]

Dictis die et anno

Lo senyor en Baltazar castello de la vila de al[...] ... per mans de ... [illegible] ... Blasco de la vila de ... [illegible] ... lo qual ... en poder de ... [illegible] ... en poder de Miquel Blas[co] regent ... de alcoy ... [illegible] ... applicador ... [illegible] ... vi ... lxvi ... [illegible]

Th. marti ... Pere Garcia ... de alcoy

Die lunae ... xvi augusti anno ... [illegible]

Hieronym ... Arcayno ... parteix anfo lo primer ... [illegible] ... que ... de ... [illegible]

114

dicto die

Die mercurij iiij^ti xxv^o mensis
augusti anno Ao do xxviij

§ Juan borella cort parrent acusa la segona que
andreu aznar citat ad id quod supra

Die veneris iiij^ti xxvij mensis
augusti anno Ao do xxviij

§ Juan borella cort parrent acusa la tercera que an an
dreu aznar citat ad id quod supra

dictadie

§ frances domenech cort parrent acusa que an lois
camo per compaij

Die dominica iiij^ti xxviij augusti
anno a nat^e dni Ao do xxviij

marchen armengol lamador cuat de [illegible]
[illegible] gisbert fill de [illegible] de [illegible]
part [illegible] parents [illegible] femme [illegible]
de miquel [illegible] de [illegible]
[illegible] de [illegible] [illegible]
[illegible] [illegible] [illegible]
[illegible]

Dnofre camo e luis gisbert de [illegible]

Die lune iiij^ti xxx augusti
anno [illegible]

§ [illegible] lorer cort parrent acusa la primera que an
[illegible] citat [illegible] de dos
[illegible]

dictadie

§ [illegible] de [illegible] cort parrent acusa
la primera que an frances garcia de la mareixa
vila citat [illegible] de [illegible] que li den
de cert [illegible]

117

pan
7

Die mercurij primo mensis septembris anno [illegible]

Dicta die

Die mercurij primo mensis septembris anno [illegible]

Dicta die

Die veneris [illegible] junii [illegible] sepe fris anno
LXX de [illegible]

Gaspar Lorens [illegible] per parer ansolo tercero
[illegible] ignal [illegible] ad [illegible] quod [illegible] 8

Eadem die

La beata [illegible] ansola [illegible] liliillo [illegible]
[illegible] de [illegible] [illegible]

Eadem die

La beata [illegible] la primera [illegible]
[illegible] de [illegible]
[illegible]

Die lune [illegible] sepe
fris anno [illegible]

Lois Muller [illegible] de alg[illegible] per parer ansolo
primero [illegible]
[illegible] quales [illegible]
[illegible]

Die mercurii [illegible] anno sepe
fris anno [illegible]

Hieronym [illegible] de [illegible] parent
[illegible]
[illegible] parent [illegible]
[illegible]
[illegible]
[illegible]
[illegible] obligant [illegible]

Et Joan [illegible] maior [illegible]
de alg[illegible]

Die veneris junii [illegible] sepe fris anno
LXX de [illegible]

Lois Muller per parent ansolo [illegible]
[illegible] ad [illegible] quod [illegible]

[illegible] mes [illegible]
[illegible] de [illegible]

Lo mesmo en Jaume Gaspar Guerau Justicia de la
vilade alcoy Justicia requirent lo honor e discret
en Frances Joanbodi notari de la marexavila

Relacio den Joan Perez [illegible] de [illegible]
[illegible] del mes en Jaume Gaspar Guerau
Justicia de la vilade alcoy e Justicia requesta
del honor e discret en Frances Joanbodi notari de la
marexavila haver [illegible] en Andreu Gilbert
de en Frances de la marexavila que de hui en un any
primerament haia [illegible] aquell censal
de [illegible] de [illegible] lo qual fonch cangat [illegible]
[illegible] y altres persones [illegible] lo qual
[illegible] Gaspar Colarayu de Cosemayno
[illegible] aquella casa que [illegible]
[illegible] en Luis Juan Alcamora lo qual lo
en Andreu Gilbert vine al dit Frances Joanbodi
notari [illegible] dit [illegible] de la [illegible]
[illegible] general obligacio [illegible]
al dit en Frances Joanbodi en [illegible] aqui
ell la [illegible] lo dit [illegible] en Luis
Juan Alcamora es estado comprado [illegible]
[illegible] lo dit en Juan Alcamora notari [illegible]
[illegible] de aquello haia de [illegible] xxxx [illegible]
[illegible] al dit en Jaume [illegible] prende lo dit
[illegible] no vullo fer [illegible] aquelles [illegible]
[illegible] fonch [illegible] al
dit Gilbert que [illegible] dit [illegible]
[illegible] lo dit [illegible]
[illegible] de la [illegible] obligacio [illegible]
[illegible] les pensions [illegible]
[illegible]

Dimoche

Lo mesmo en Gaspar Guerau Justicia de la vilade
alcoy [illegible] Justicia requirent
[illegible] en Gaspar [illegible] de la
[illegible] del mes de febrer [illegible]
de la marexavila [illegible]

est in manu
[illegible]
[illegible]
[illegible]

~~vides de vuy. Les quals ... ser contents ... de~~
~~manera a ... encara que ... de poder del dit ...~~
~~Joseph ... dels ... de aquelles ...~~
~~... e ... del ... haver ...~~
~~dit ... ... dels ... dits ... ...~~
~~... ... de ... dies ... dels dits ...~~
~~... ... del ... ... ...~~
~~... del ... ... ... del qual ...~~

Die lune xxiiij mensis septe
mbris anno MDLXXXXVIII

Joan Peres ... ... ... ... requirent en
... ... fill den ... llaurador pel ...
... ... de ... ... ... ... ... poder
de ... ... del ... ... ... ...
... ... ... de ... ... ... miquel
... ... ... ... ... ... ... dit
... ... ... ... ... ... ... obligat
... ... ... ... ... ... de pagar
... pagar ... ... ...

Dicta die

... ... ... ... ... ... ... ... Joan
... ... ... ... ...

... ... ...

... ... ... ... ... ... ... ... ...
... ... ... ... ... ... ... ...
... ... de ... barrals de ... ... ...
... ...

Die lune xxiiij mensis septe
mbris anno ... ...

... ... ... ... ... ... ... gaspar
... ... de ... ... ... ... ...
... ... ... ... ... ... ... de
... ... ... ... del dit ...
... ... ... ... ... ... ... ...
... gaspar ... ... ... ... de ... dit
... ... ... ... ... ... ...

121

E dona Joana muller de Loys gaspar q[uondam] maior e dona
Ursola muller de Loys gaspar q[uondam] menor fill de aquell
un depposito firmada [illegible] de la part dit [illegible]
confessa ab carta rebuda [illegible] lo dit feren [illegible] no fen
Benaments notari lo primer dit de setembre prop passat
any present trenta una liures onze sous
ab cert carrech [illegible] la qual possesio fes vendre
y obs de pagar lo que [illegible] de pagar
la composicio que [illegible] impossar lo dit
[illegible] menor [illegible] comparent davant
lo dit Justicia dix que de [illegible] en poder
del dit Justicia realment en comptans [illegible]
[illegible] liures dotze sous [illegible] diners com
[illegible] cinquanta [illegible] sous [illegible]
tre diners [illegible] de dos [illegible] de quals
[illegible] E [illegible] prop passat e any seguent
lo dit deposit [illegible] rebut [illegible] lo dit [illegible]
Justicia [illegible] que rebia lo dit deposit [illegible]
[illegible] de Justicia era rebedor E lo [illegible]
E eram confessats aver rebudes dites xxxi l[liures]
xi s[ous] viii d[iners] realment en comptant [illegible] de [illegible]
[illegible] [illegible] donades E mossen Castonell [illegible]
[illegible] xi [illegible] [illegible] de lo [illegible] lo
deposit [illegible] Benaments [illegible] [illegible]
[illegible] [illegible] [illegible] fill de [illegible]
[illegible] de [illegible]

E de [illegible] comparegue [illegible] Benaments e [illegible]
[illegible] [illegible] de [illegible]
[illegible] de [illegible] al dit Justicia que [illegible]
de pagar la composicio de [illegible]
en poder del dit [illegible] Justicia onze liures
[illegible] sous y cinch diners [illegible] a Alcoy [illegible]
[illegible] notari E Hieronym Margarit
fill de [illegible] habitant de Alcoy

E craa en dit dia [illegible] xiiii [illegible] de setembre [illegible]
[illegible] davant [illegible] del dit Justicia comparegue
dona [illegible] muller del dit Loys gaspar [illegible]
[illegible] E com [illegible] hereu [illegible]
[illegible] del dit deposit dix que fes [illegible]
en aquell [illegible] notari liures sous [illegible]
de [illegible]

[illegible]

Marginalia (left):
[illegible] notari [illegible] dit [illegible] Benaments
[illegible]
empara

Die mercurii xvi septembris
anno domini millesimo ccc xxviii

[illegible] acusado segun [illegible]
[illegible] ad id quod supra

Die veneris xxvii mensis septembris
anno domini millesimo ccc xxviii

Sabastia moro rexidor [illegible] parte acusa la [illegible]
a francesc garcia citatus ad id quod supra
[illegible] parte acusa lo [illegible] an [illegible]
[illegible] ad id quod supra

[illegible] madrid

[illegible] retulit [illegible] de [illegible] e provisio del
[illegible] jaime gaspar [illegible] de la pila de
[illegible] justicia [illegible] en miguel joan
perez fill [illegible] de joan gil perez ell en lo [illegible] dia
[illegible] a la dona [illegible] vindo
[illegible] de [illegible] casrello e an andreu casrella fill
de aquella [illegible] primo una robeta [illegible]
da e una capa [illegible] nous dos [illegible] de
estopa [illegible] una [illegible] de [illegible] blanc [illegible]
[illegible] de lino blanco lavado
e altres tres [illegible] de lano blanco lavado
[illegible] de [illegible] que [illegible]
dits [illegible] e fill [illegible] del dit [illegible]
e [illegible] haver [illegible] a aquelles [illegible]
[illegible] del dit [illegible] dies [illegible]
[illegible] del dit [illegible] justicia

Die sabbati xxviii mensis septembris
anno domini millesimo ccc xxviii

[illegible] retulit [illegible]
[illegible] francesc [illegible] habitador [illegible]
haver [illegible] de [illegible]
[illegible] de [illegible]
pagar lo [illegible]

Die lune xxx mensis septembris
anno domini millesimo ccc xxviii

123

[illegible] joan perez fill de joan gil perez [illegible] parte acusa
la primera [illegible] muller [illegible]
[illegible] casrello e [illegible] andreu [illegible]
[illegible] dans

Dimis de crampos

Dimarts

Dictadie

Miguel agosti cort parrent acusa la primera que an pe
payo Caperos sancho cirart por fer los demanda
del [illegible] de pren de cert a se que ell
son jendre los [illegible]

Die veneris [illegible] primo octobris
anno [illegible]

Miguel agosti cort parrent acusa la segona que an pe
payo [illegible] sancho cirart ad id [illegible]

Dicto die

Frare [illegible] del [illegible] del [illegible]
[illegible] agosti cort parrent acusa la primera que an
[illegible] berenguer cirat por fer li demanda de [illegible]
[illegible] de aquelles [illegible] berenguer [illegible]
[illegible]

Dictadie

Juan [illegible] de alcoy cort parrent acusa la
primera que an [illegible] de la mareya
[illegible] cirat por fer li demanda de [illegible] que li den
prende cerra sagna

Dictadie

Pe [illegible] de alcoy cort parrent acusa la primera que
an [illegible] cirat por fer li demanda de [illegible]
[illegible] que li den de [illegible]

Jamdictis die et anno

Demanar [illegible] del [illegible] en miguel [illegible]
de [illegible] de la vila de alcoy [illegible] lo discret
[illegible] Joan [illegible] de la vila de [illegible]
[illegible] al discret en luis Juan [illegible]
[illegible] de [illegible] doue [illegible] de [illegible]

126

donacio pagaell rebudo [illegible] xxxiij de no hembre
[illegible] fermada [illegible] desfeta [illegible] pez [illegible]
[illegible] de cerro [illegible] pagu
rebudo en lo dit colandari [illegible] fer
mada de dita donacio.

Vt. Godi assessor

Die mercurij iiij mensis octobris
anno domini xxviij°

Lo venerable mossen Joan Valls prevere cort parrent a cuso
la primera [illegible] Dieu [illegible] lamador de lo monesa
[illegible] citat [illegible] de [illegible] vint y dos liures
de principal [illegible] de aquell [illegible]

Dicta die

[illegible] Gines [illegible] lamador de alcoy cort parrent a cuso
la primera [illegible] pero [illegible] citat [illegible] de
dec xxxxx [illegible]

Dicta die

Pere Miralles cort parrent a cuso la segona [illegible]
a sensi [illegible] citat ad id quod supra.

Jamdicijs die et anno

Denunciacio de [illegible]

Davant la [illegible] de iiij hon fre [illegible] regent lo
[illegible] del [illegible] en [illegible] guerau
[illegible] de la vila de alcoy [illegible] del dit [illegible]
[illegible] Miralles fill den Jan
me en son nom [illegible] de son [illegible]
[illegible] Miralles [illegible] del dit en Jaume
Miralles [illegible] de [illegible] dels
diers quels [illegible] contra en Joan Peydro [illegible]
Peydro Guillem Guerau [illegible] Pe
[illegible] dels bens de [illegible] Guayus [illegible]
[illegible] mullers [illegible] dits [illegible]
[illegible] aquells dits diers [illegible] execu
cions y [illegible] contra la [illegible] de

+

Die veneris iiij^ta vij octobris anno
quo supra Anno domini xxxviij

Lois miralles fill de bernat acusa la primera que an
marij gueras repidor de la marexa vila citat
ferlidemando de xxx salvo just compre que li
gende cane que li havent

Dicta die

Pere miralles cort parent acusa la tercera que an
a sensi jolio citat ad id quod supra

Jandicta die

Juan peydro cort parent acusa continuacio an
pere miralles per comprar

Dicta die

Mos joan valls cort parent acusa la segona an andreu
terol citat ad id quod supra

Die lune iiij^ta xx octobris anno
quo supra Anno domini xxxviij

Juan navarro mesage e guardia remitit ell en lo present dia de
huy de manat e provisio del honor e discret
en frances joan bodi notari assessor ordinari del mos
en jaume gaspar gueras justicia de la vila de alcoy instant
e requirent anguis valls fill de pere que haver
emparat en poder del honor en lois mullor fill
de lois que de la dita vila [illegible] quantitat diners que
ell deia [illegible] de cent [illegible] de la vila de pe
noguila sois pena de xx pantaxos e pagar
la cosa emparada

Dicta die

Lois miralles fill de bernat de alcoy cort parent acusa
la segona que an marij gueras repidor de la marexa
vila citat ad id quod supra

129

Dicta die

ffe — He mirallers [illegible] quarto ff [illegible] socio
[illegible] ad id quod supra

Dicta die

ff — nos Joan alls [illegible] pare [illegible]
ff [illegible] andreu [illegible] [illegible] ad id quod
supra

Jamdictis die et anno

manam — de manament e [illegible] del noble mossen Jaume gaspar
[illegible] dela ciutat de aloy [illegible] [illegible] e
gil [illegible] [illegible] dela ciutat de [illegible] en
frances Joan bodi nos [illegible] de bosques nebalt
donan [illegible] al dit regnicol [illegible] una donzella
fera e fermada [illegible] ferrer dela dita
vila de [illegible] e [illegible] e miquel fe
janer any [illegible] vint y cinch

Die marcij [illegible] xxvj [illegible] obijt
anno [illegible] [illegible] de [illegible]

dela vila de aloy — De [illegible] e manament dels noble mossen Jaume gaspar [illegible]
mandaro — al camara [illegible] dela ciutat de aloy [illegible] e mari [illegible]
donan e [illegible] de les [illegible] dela dita
[illegible] plo [illegible] andreu
dela vila quis [illegible] fen alarigio [illegible]
apoca [illegible] e [illegible] de aqlled
[illegible] [illegible] entre [illegible]
130 — bos fer [illegible] mandaro [illegible] manar [illegible]
[illegible] dela [illegible] del dit [illegible] nos [illegible]
[illegible] [illegible] del senor governador dela [illegible] de [illegible]
mee frances alfonso [illegible] de aloy

+

Die martis xiiij octobris
anno ccc d xxxviij°

Johan Pelz mesache rentlit instant en quarrer en
Johan ais major de dits dela dita vila de mas e provisio
del jurisdicion haver manat an Jonor Jordan ostalle dela
dita vila que nol aure lo alhalfes [illegible] que ell dit
que te amudar [illegible] en Johan ais en pena de cent Joan ais lidonc
mora barchins [illegible] lo jurisdicion [illegible]

Anno a nat dni. Lxx do xxxviij. die vero jovis xiiij mensis
octobris de provisio e manat dels mogrs en
miguel blas coregent de jurisdicion de la vila de alcoy
de pe benaver en bertho mensempe e mari Joan
alcamora notari jurats de la dita vila en lius Juan
alcamora notari clavari deles pecunies de la compo
sicio donan e pognan a Theren den Joan sancho
salvador e o a miguel Joan sancho filde aquell
senor del cens de jus scrit docents cinquanta sous
a aquell degus de la pagua de octubre del any
d vint y huyt [illegible] de consemblant quantitat
que la universitat li respon e mes donan e
pagan al discret en frances Joan bodi notari quaranta
cinch sous a aquell degus [illegible] tremas sous per lo
salari de un [illegible] per ell rebut fermat e Juan
nadal per a fermar la obligacio a la ciutat de vaz.
e la ~~ciutat del~~ cesarea magestat ha manat
fermar de trenta sis milio sous de la pagua de
[illegible] del any [illegible] e dos milio sis cents
sexanta sis sous [illegible] diners de la peyta real
[illegible] per la [illegible] e feren a la vila de sexona
e cinch sous per la obligacio e feren les dorze persones
de [illegible] e venere a la vila per pagar
la composicio que per [illegible] de quaranta
cinch sous e cobran a pogna del dit en miguel
Joan sancho e carrela del dit frances Joan bodi
[illegible] e cada de samo [illegible] quals per nos altres vos
seran preses en compre [illegible] manat offer
vos fet [illegible] e [illegible] regent lo
seruanio del jurisdicion de alcoy.

131

+

Die mercurij xiiij^ta^ xvij^a^ octobris
anno Anno do xxviij

Ho mos pe Joan valls cort parrent a cusola quarta
q an Andreu terol citat ad id quod supra /:-

Edicta die

Ho Lois miralles cort parrent a cusola la tercera q
a marij gueras citat ad id quod supra /

Edicta die

Ho mes nostre cinera fuster cort parrent a cusola
primera q an francesc guarcia citat per lidentia
da de xiiij q que lid en a fonfill quan de fa hera
que hofes cusa cosa

Edicta die

empara Joan pez misaige retulit de prisio e manat de
miquel [illegible] regent de justicia de la vila de alcoy
e requirent [illegible] miralles de la dita vila hauer
emparat [illegible] en poder de ascensi jolio colegue
de certes coses que aquelle [illegible] quals son
de descalsero en pena de [illegible] e pagnar lo
[illegible] emparado

Die veneris xiiij^ta^ xv^a^ octobris
anno Anno do xxviij

pant Los honor en Joan [illegible] reginer de la cima
de alagnant de una part per ell parentes [illegible] Joan borbo
[illegible] pagat [illegible] parantes [illegible] ferme pan final en
poder del honor en [illegible] de la vila de alcoy [illegible] de justicia
pena de docents florins aplicadors [illegible] en
[illegible] obligare [illegible] renunciare [illegible]
alcoy [illegible]

Eius arcay pilarer e [illegible] reginer
re de alcoy

132

Die veneris iiii xxv octobris anno
a nat. d. m. d. xxxviii.

Benet Domenech Pasqual, llaurador de Aloy, comparent
ab la prima Joan Gimeno Gilbert menor fill
de Franses Mar, fermança de lo dit Cinch arrobes
e mig de oli quel deu.

Eadem die

Lois Micallef comparent ab la segona Joan
Martí Guerau ... ad id quod ...

Die lunis dicto anno

Jaume Felip, llaurador, ... comparent
ab la primera Joan Baldo... ... Francés Gueraus
... fermança de l xxxx ... que
... a dit Joan Martí.

Die martis iiii xxviii octobris
anno predicto m. d. xxxviii.

Gimeno Congrossa, llaurador de Aloy, comparent ab la
segona Joan Gimeno Congrossa ... ad id quod ...

Die mercurii iiii
xx octobris anno predicto

Jaume Ferrer, llaurador, ... comparent
ab la segona ... ab la dita ...

Eadem die

Pere ... Joan ... comparent ab la primera
... de xxxviii ...
... 

Eadem die

Francesc ... comparent ab la segona
... 
...

Dia dies

Frare lois Joan Muyra prim del monestir ... parteu a mi sola primera ... a la viuda de mi Joan Guiraq ... de ... de la sepultura de son marit

Jandicto et eadem die

Juan Perez mi sarge retulit de manat ... de ... en miguel blasco regent de justicia de la vila de alcoy instant requirent en miguel bodi de la dita vila ell en lo pres dia de hoy haver empart en poder de Joan Valls de la marina vila ... de diners que dia ... de ... fors pena de ... de ... emparado

emparo

Predicti die et anno

Labeara ginera cort parent a mi sola quarta ... an Juan Lilo citat ad id quod supra

Die veneris Junii xxvi octobris anno ... xxviii

Frare lois Joan Merino cort parent ... a mi sola tercera ... an Bernat Berenguer citat ad id quod supra

Jandicto die

Jaume Sempere cort parent a mi sola tercera ... a la viuda de mre Juan Guerras citado ad id quod supra

Dicta die

Labeara ... cort parent a mi sola la primera ... a lois pellicer citat ... de ... que ... de cent ... que ...

Dimecres die

Gabriel Mir ... Berenguer ... primero ... Francesc ... [illegible] ... otorga ... [illegible]

Dijous die

Pere ... fill de ... Parrera ... Segon ... Nadal ... iurat ad id quod ...

Die veneris xxiiij octobris

Venda ... de ... Anna ... Anna de ... Sanct ... Ausiàs ... del Mercat ... [illegible] ... ala ... [illegible]

Die lune xxvii octobris anno ... [illegible]

Gabriel Mir ... Parrer ... Segon ... Francesc ... iurat ad id quod ...

Dimarts die

Pere ... fill de ... Parrer ... Tercer ... Nadal ... iurat ad id quod ...

Mandato

Anno a nativitate Domini ... die veneris ... octobris ... de ... [illegible] ... de la vila de Alcoy ... de la dita vila de Alcoy ... Alcamora ... de la composicio de la dita vila ... al noble don ... de Castella ... [illegible] ... de ... Joan ... fill ... de la ...

1 35

Dia dicho

Fraire lois Joan Muyra prim del monestir que
parent a mi sola primera q a la viuda de mi
Joan Guiraq suster madre feliz de Madrid de
xvi q la sepultura de son marit

Jan dicto et eadem die

Juan perez mi sarge retulit de mandato e prisio del
honor en miguel blasco regent de justicia de la
vila de alcoy instant e requirent en miguel bodi
de la dita vila ell en lo pres dia de hoy haver
en part en poder de Joan valls de la marina
vila qual fenol guamirat de diners que dia
a cert mariscat de murlo fors pena de lo
e resijmhir la cosa emparada

emparo

Predicti die et anno

Labeara Ginera cort parent a mi sola quarta
an Juan Cilo citat ad id quod supra

Die veneris Junij xxvij octobris
anno Ccc do xxviij

Fraire lois Joan Meiro cort parent a dicto nomine a mi sola
tercera q aubernat berenguer citat ad id quod
supra

Jan dicto die

Jaume Sempere cort parent a mi sola tercera q aut
a la viuda de mre Juan Guiraq citado ad id quod
supra

Dicta die

Labeara Valenor cort parent a mi sola la primera q
a lois pellicer citat per fer lidemanda de setsos que
li deu de cent posts que li vene

governador de Val. ser liurats dorze sous e lo dell degudes de
dietes e per a cor en la dita castlania de Alcoy
... del dit noble don ramo lladro les quals
[illegible] e xxv del propassat mes de setembre ... [illegible]
Joan e per Joan [illegible] sanxhall [illegible] sous e quatre
de dos feiterades e dos presentacions [illegible]
apoques dels sobredits les quals vos seran presentades
en compres en les ... compte reddor [illegible]
manant ... no se rebra ... vos regoneixer [illegible]
[illegible] declaracio del dit mossen justicia [illegible]
fer lo pur mandans. — [illegible] Justicia [illegible]

Die mercurii intitulata xxviii octobris
anno a nativitate Domini M D xx viii

lo — Jaume Blasco vos parter ... [illegible]
[illegible] de la dita [illegible] arbitro [illegible]
[illegible] de pleito que teniem [illegible]

mandans — Anno a nativitate Domini M D xx viii° die vero mercurii intitulata
xxviii mensis octobris de p[rovi]sionis e manament dell
magnifich en Miquel Blasco regent de justicia de la vila
de Alcoy de [illegible] e manament e [illegible]
jurats de la dita vila en lairs Joan Alcamoro [illegible]
... delles composicions de la dita vila donan [illegible]
Joan Sanxhall porter de la governacio de Val. [illegible]
liurats e dell degudes de quaranta dies que [illegible]
car en la pur [illegible] en ... la venguda [illegible]
per dos execucions del noble don ramo lladro [illegible]
de castalla lo qual se presenta e xxvi dies del
mes de setembre propassat e mes [illegible]
de dos feiterades e dos presentacions [illegible] dies [illegible]
[illegible] ... de [illegible] e aquelle degudes e [illegible]
... de don Joan [illegible] de [illegible]
de Joan [illegible] al dit [illegible] ... [illegible]
e aquell degudes de [illegible] plaino [illegible]
dit noble don Joan Arrolanno lo qual [illegible] en les
mes de setembre propassat e aquells [illegible]
... e [illegible] al dit Joan Sanxhall ser liurat
... sous e [illegible] e xxv del [illegible] mes de octubre
[illegible] apres mes fins en les dies [illegible]
[illegible]
... del dit justicia vos [illegible] ... [illegible] gelo
dit apoques de les quals vos seran [illegible] ... dells sobre
compte reddor [illegible]

136

Cretadie

ff. gabiel miro compareix a ofsolarcerero ss au
frances garrio lomrador del lomorepabil ad
id quod supra

Camerstadie

ff. beatriu viuda muller qº de lois miralles comparex
a ofsolaprimero ss acte au andreu surges fill de
de miquel lomrador delo morepabilo irar
ffer de errando de xii barcelles de forment
qua lidem acho de [illegible] sobre lo cofre

Anno a nati domini M D xxviii die vero mercurii iiii xxvi
mensis octobris seguent vos ecellent Juan de camaro
notari clavari dela composicio de moneda de
noltres e en miquel blasco regent de justicia dela
vila de alcoy dient e demanant dels bens de
en marti Joan de camaro notari clavari dela dita
composicio paguar les quantitats seguents
et en nom de carrio xxvi [illegible] pendent dela dita
composicio [illegible] delo de jo not.
ja mana fer per lo [illegible] de lo cinara de vos
noltres dela dita composicio nos vos fem
dinerts o cartes de [illegible] fer pagar de
al [illegible] per [illegible] vos dela composicio
nos de minues lliures [illegible] cinc diners sobre deren
de minues en los dinerts e miquel castello
e vos en nom de mareys de veure de
altres minues e dels [illegible] de [illegible]
paguar [illegible] en frances [illegible] notari e dels
en marti Juan de camaro notari dela [illegible] en lo
dit dia [illegible] frances [illegible] quatre [illegible]
de [illegible] lo [illegible] de tres [illegible] con
pres lo [illegible] los quals [illegible] pendre en [illegible]
ff. o [illegible] manant a [illegible] notari [illegible]
lo [illegible] de [illegible] de dit [illegible]
lo [illegible] manament que [illegible]
[illegible] en [illegible] rereder

Die veneris Jnitis xxviij octobris
anno Dni do xxviij

Jaume Blasco corpaner acusolo segono que an Joan
Piquer citat ad id quod supra

Dicta die

Beatriu vindo muller que de lois miralles corpaner
acusolo segono que an andreu sempre citat ad
ad id quod supra

Jam dicta die

Juan cinero fill de mre nofre cinero corpaner
acusolo segono que an frances garcia citat ad id
quod supra

Dicta die

Nofre benaner corpaner acusola primero que an
Joan piquer citat que fer lidemando de xviij
que cidendo piloto

Dicta die

Grabiel mire payre corpaner acusolo quarta que an
frances garcia citat ad id quod supra

Dicta die erano

Peginis sempre corpaner acusola primera que an hie
ronym alcamoro citat per fer lidemando de [illegible]
[illegible] de quarta [illegible] pande [illegible]
[illegible] de [illegible] de [illegible]
[illegible]

Jam dicta die erano

Pere spi fill de pande alay corpaner acusolo
quarta que an nadal molio citat ad id quod
supra

Sigilli Martini Justi mense novembris
anno Año de xxxviij

Joan Cinero fill de mre nostre cort parrer acusa
la tercera q̃ an Francesch Garcia citat ad id quod
sup.

Eodem die

Lois reg repidor de drap cort parrer acusa la
primera q̃ an Martin Guerau citat per fedelidade
quando de xvij de repidures de un drap

Eodem die

Catrina Miralles viuda cort parrent acusa la tercera
q̃ an Andreu Pujol citat ad id quod sup.

Eodem die

Juan Perez mensatge retulit de mandato Excelsio del
empara — dit mos Just Justi instant et requirent Gaspar de la
ner [illegible] de Ansios marti haver emparat
en poder de Loys Abat mig drap de Juan
Segure en pena de lo q̃ [illegible] la cosa
emparada Dandres

[illegible] acusata segun q̃ al dorso
[illegible] Eodem die

Felip Joan Real [illegible] resident en la vila de Alcoy con
[illegible] acusa la
[illegible] Joan Gaspar [illegible]
primera q̃ an Joan Molins fill de Gaspar de la dita
vila de Alcoy citat per fedelidade mandant de cinch
diners quinze sous de resto de soldada de
un any que ha guanyat apolejar en lo fo en
de aquell a° de [illegible] [illegible] de lany re
quirent [illegible] el dit mos Just admisit [illegible]

Die primo Jun mense novembris
anno [illegible] de xxxviij

Demanament e [illegible] del mag mos [illegible] en Gaspar [illegible]
mes — [illegible] de la vila de Alcoy [illegible] instant [illegible]
[illegible] Joan [illegible] [illegible]
[illegible] [illegible] [illegible]
[illegible] [illegible] [illegible]
[illegible] [illegible] [illegible]

Diez y seis de junio de noviembre
anno de mil e quinientos e xxxviij

Demas e primero del dicho en [illegible] blasco [illegible]
de [illegible] [illegible] [illegible] [illegible] [illegible] al
[illegible] [illegible] [illegible] [illegible] [illegible] [illegible] al
[illegible] [illegible] [illegible] [illegible] [illegible] [illegible]
[illegible] [illegible] [illegible] [illegible] [illegible]
mandato del [illegible] [illegible] [illegible] [illegible] [illegible]
[illegible] [illegible] [illegible] [illegible] [illegible] [illegible]
[illegible] [illegible] [illegible] [illegible] [illegible] [illegible]
[illegible] [illegible] [illegible] [illegible] [illegible] [illegible]
[illegible] [illegible] [illegible] [illegible] [illegible] [illegible]
[illegible] [illegible] [illegible] [illegible] [illegible] [illegible]
[illegible] [illegible] [illegible] [illegible] [illegible] [illegible]
[illegible] [illegible] [illegible] [illegible] [illegible] [illegible]
[illegible] [illegible] [illegible] [illegible] [illegible] [illegible]
mandato

Diez y seis de junio de noviembre
anno de mil e quinientos e xxxviij

[illegible] [illegible] [illegible] [illegible] [illegible] [illegible]
[illegible] [illegible] [illegible] [illegible] [illegible] [illegible]

Dimadus

[illegible] [illegible] [illegible] [illegible] [illegible] [illegible]
[illegible] [illegible] [illegible] [illegible] [illegible] [illegible]
[illegible] [illegible] [illegible] [illegible] [illegible]

Dicta dus

[illegible] [illegible] [illegible] [illegible] [illegible] [illegible]
[illegible] [illegible] [illegible] [illegible] [illegible]

Dimadus

[illegible] [illegible] [illegible] [illegible] [illegible] [illegible]
[illegible] [illegible] [illegible] [illegible] [illegible] [illegible]
[illegible]

Diez y seis de junio de noviembre
anno predicto

Empara [illegible] [illegible] [illegible] [illegible] [illegible] [illegible]
[illegible] [illegible] [illegible] [illegible] [illegible] [illegible]
[illegible] [illegible] [illegible] [illegible] [illegible] [illegible]
140 [illegible] [illegible] [illegible] [illegible] [illegible] [illegible]
[illegible] [illegible] [illegible] [illegible] [illegible] [illegible]

Ediciadie

pan — andreu aliaga payre de alcoy de una part e nofre
canto payre de la marexa vila de la part altra
pelles parents nos pgnat senol paraules e bre
gues nos femme pansinat en nos e poder del
honor en miquel blasco regent de jusch de la
dita vila en nos j nos sors pena de dos cents flo
rins aplicadors nos pmerere nos obligare nos
renunciare nos [illegible] alcoy nos

(Ps) Jaume ielet e ferrer garcia payres
de alcoy

De lune jusch vii nove bris
anno quo supra

Jnjuria — Juan perez mifage retulit instant e requirent Juan
aznar lauro dordela vila de alcoy haver jnjuriat
a andreu sempre fill de miquel ginis sempre jenna de
aquell a pot soler lamadors de la marexa vila tots
les dans dampnages e despeses que conuendra fer
a thomas posquat de la dita de alaguat comes ell
dit requirent per certa obligacio que ell dit requirent
e los sobredits e altres son obligats pquant ell dit
requirent a posquat la part roquant a posquat
en la dita obligacio

Ediciadie

Jnjuria — Juan perez mifage retulit instant nicho lauro negro
e perot muller de la marexa vila haver jnjuriat
a tots los dominus dits la marexa a jnjuria pquant aquell
han posquat la part roquant en la dita obligacio

Ediciis die et anno

Lois reig cort parrent a cusala recelta so a maria guerra
citat ad id quod supra

Dicta die

Juan arcayna fill de la vinda de alay cort parrent a cuso la primera que an nadal molto e Jaume molto citat per ferlos demanda de cxxiiij s vj lesquals aquells confesaren deure de pren de besuar ab albara de lamo de aquells

Jan dia xj die eran

mos Joan lido prevere cort parrent a cuso la primera que an mre melchior cabrera citat per ferli demanda de cert lois me que li deu de la compra de cert ar que compra de Joan Loret e dos anyades de pensions

Die mercurij iiij xx novembris
anno Anno do xxviij

Lois reig cort parrent a cuso la quarta que an mary guerag citat ad id quod supra

Dicta die

Janot miralles lamador de alay cort parrent a cuso la primera que an dreyfuer lamador de la marepa vila citat per ferli demanda de vn cafic de forment que li apresiat

Jan dicta die

Vicent loret en nom de pr de mos vaello e de mosse blanquer cort parrent a cuso la primera que a la vinda de benhomen casrello de xxx que den a sos principals de cens que fa a la sglesia

Dicta die

mos Joan ~~valls~~ lido prevere cort parrent a cuso la sexta que an melchior cabrera citat ad id quod supra

142

Ordinacio

Francesc Jones comparens ab sa [illegible] en Jaume [illegible] e Nadal [illegible] iurats ad [illegible]

Ordinacio

Pere [illegible] comparens ab [illegible] Laguarda e [illegible] ad [illegible]

Die veneris [illegible] xvj novembris
anno a n[ativitate] d[omini] mdxxviij

Gines Borello comparens ab sola primer [illegible] a hieronym [illegible] fill de [illegible] per [illegible] de [illegible] que [illegible]

Ordinacio

Demanat [illegible] e [illegible] dels [illegible] en Miquel Blasco [illegible] de [illegible] alcoy [illegible] e [illegible] en [illegible] de la [illegible] [illegible] [illegible] Jaume Bosch [illegible] manat [illegible] noys de la vila de alcoy que [illegible] de la pena del [illegible] fer [illegible] de [illegible] de noys que [illegible] e [illegible] que [illegible] noys no [illegible] de ningun [illegible] que [illegible] e primerament [illegible] consellar e [illegible] del noys [illegible] de aquell [illegible] en la [illegible] de [illegible] en [illegible] noys [illegible] [illegible] de [illegible] [illegible] e [illegible] [illegible] que [illegible] de [illegible] del [illegible] [illegible] del [illegible] fins [illegible]

Ordinacio

Francesc Jones comparens e Joan de [illegible] en [illegible] ab en Jaume [illegible] e Nadal [illegible] iurats ad [illegible]

Dimps die eodem

manant

Lo Sonet en miguel Caforeses de iusts dela vilade alcoy Iuran Regnites Como dit diguer Iamet pepes fill cap de Iamet pepes islano Spual dies an Iamet midlet fill Sebenar Lamo Dor dela mareparlo que no Sanre med enlo exerci greserio del dit Iamet pepes enlap arej do debat gell sus pero de bip anno Sus bonn de Sa segnalat

Ditadie

Sc

Vicem Corer Sc del dit mos Catquer Cmos ba cello ses Sayers anfolos Sero no Salaro ind debenzomet cafrello Citado de id gnd fus

mandare

Illmo mars dim Sro do xxbmy die bcobener Imi xxj mes nouembris dep pronisio Emanars dels mos Sebenardet dels enzonkeserga Cden marti Sa alcanno ro nos Iuran delas vade alcoy Sgnes vos erlius Iuan Sfamoro mes clauaj dcer pacamet dels ropposirio dels dins vilos de Sprisio emburstua Samudotar Cpognas anpedr cofamus Sorder dels Senerario delas. Sel bap ans Sinq lines Sge Sres Sgo cas exemient Cdels dir cofamus Sfer un gnals Sarijes Spere mos de vnys bnyg vny. E de agnelas nos altres no Sriam robrar Sap. que Sen robrar Sap. que Sos Sy Sariam esser bos Sen Sgades enbre nunge ap Sy iuntes om Sgnar ley el dacarpio in Sby de vinnes Sies Sarcay. los gnals dins vilos Cdir Sien cap Sest enbre nunge Sgnes Sofficials enades esser bos Sès Sque mandaro un alegens Cof cisteni dels nos del dit mos

144

Die lunesis xxij novembris
anno [illegible] de [illegible]

[illegible]

mandato

[illegible]

Die martis [illegible]
anno [illegible]

[illegible]

Dicta die

[illegible]

147

[illegible]

151

941

C

Primera mas de obligacions e condempnacions
del magnifich engas par guerau Jnsuciade
la vilade alcoy del any M. D. xxviij.

Any M. D. xxviij.

[illegible]

177

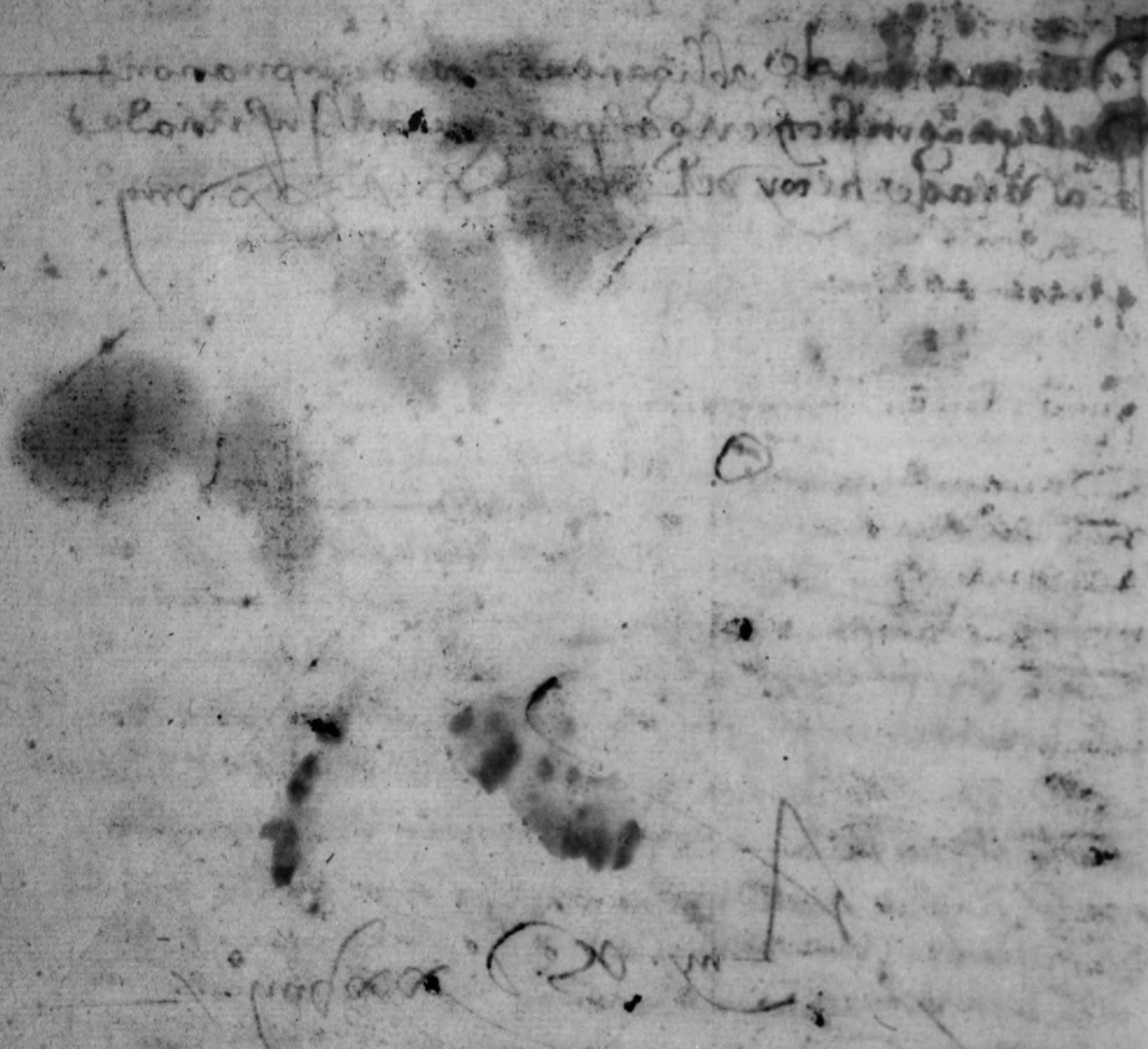

Diemercurii [illegible] febrerii
anno [illegible] xxviii

[illegible] Josa [illegible] en
[illegible]
[illegible]
[illegible]
[illegible]

Dimadis

Danauil a presencia del magnifico en perebilar
[illegible] de la vila de aly [illegible] en Josa [illegible]
[illegible] a [illegible]
[illegible] de [illegible]
[illegible]
[illegible]

Diesonis [illegible]
febrerii anno [illegible] xxviii

[illegible] de la vila
de aly [illegible]
[illegible]
[illegible]
[illegible]
[illegible]
[illegible]
[illegible]

Diemercurii [illegible] febrerii
anno [illegible] xxviii

Josa [illegible] de aly [illegible]
[illegible]
[illegible]
[illegible]

Diemercurii [illegible] febrerii
anno [illegible] xxviii

[illegible] de aly
[illegible]
[illegible]
[illegible]
[illegible]
[illegible]
[illegible]

182

Die mercurii xxv maii

Luis Monlor tendero [illegible] se obliga endonar y pagar [illegible] vecino de la
[illegible] [illegible] [illegible]
[illegible] [illegible] [illegible]

Die sabbati xxvi maii

Marchebet [illegible] se obliga endonar
e pagar [illegible] vecino [illegible] de la [illegible] de [illegible]
[illegible] [illegible] [illegible]
[illegible] [illegible] [illegible]

Die veneris xxviii secunda
mensis aprilis [illegible]

Jonor Pilet molinero de la villa de alcoy [illegible]
[illegible] se obliga endonar e pagar [illegible]
[illegible] de la [illegible] villa [illegible] [illegible] [illegible]
[illegible] [illegible] [illegible]

Dimadus

Lo honorable [illegible] de [illegible] de la villa de alcoy
[illegible] [illegible] [illegible] [illegible]
[illegible] [illegible] [illegible] [illegible]
[illegible] [illegible] [illegible] [illegible]
[illegible] [illegible] [illegible] [illegible]
[illegible] [illegible] [illegible] [illegible]

Dimadus

Lo honorable [illegible] de [illegible] de la villa de alcoy
[illegible] [illegible] [illegible] [illegible]
[illegible] [illegible] [illegible] [illegible]
[illegible] [illegible] [illegible] [illegible]
[illegible] [illegible] [illegible] [illegible]

Dimadus

[illegible] [illegible] [illegible] [illegible]
[illegible] [illegible] [illegible] [illegible]
[illegible] [illegible] [illegible] [illegible]
[illegible] [illegible] [illegible] [illegible]

Die martis [illegible] aprilis

Lo magnifico [illegible] de [illegible] de la villa de alcoy
[illegible] [illegible] [illegible] [illegible]
[illegible] [illegible] [illegible] [illegible]
[illegible] [illegible] [illegible] [illegible]
[illegible] [illegible] [illegible] [illegible]
[illegible] [illegible] [illegible] [illegible]

Die veneris viiij aprilis
[illegible]

Johannes [illegible] [illegible] [illegible] [illegible] [illegible] [illegible]
[illegible] de [illegible] [illegible] [illegible] [illegible] [illegible]
[illegible] [illegible] [illegible] [illegible] [illegible] [illegible] major [illegible]
[illegible] [illegible] [illegible] [illegible] [illegible] [illegible] [illegible]
[illegible] [illegible] [illegible] [illegible] [illegible]

Donatio

Johannes [illegible] [illegible] [illegible] de [illegible] [illegible] de [illegible]
[illegible] [illegible] [illegible] [illegible] [illegible] [illegible] [illegible]
[illegible] [illegible] [illegible] major [illegible] [illegible] [illegible] [illegible]
[illegible] [illegible] [illegible] [illegible] [illegible] [illegible]
[illegible] [illegible]

Donatio

Donant la [illegible] [illegible] [illegible] [illegible] de
[illegible] [illegible] [illegible] [illegible] [illegible] [illegible]
[illegible] [illegible] [illegible] [illegible] [illegible]
[illegible] [illegible] [illegible] [illegible] [illegible]
[illegible] [illegible] de [illegible] [illegible] [illegible] [illegible]
[illegible] [illegible] [illegible] [illegible]

Donatio

Donant la [illegible] [illegible] [illegible] de
[illegible] [illegible] [illegible] [illegible] [illegible] [illegible]
[illegible] [illegible] [illegible] [illegible] [illegible]
[illegible] [illegible] [illegible] [illegible] [illegible] [illegible]
[illegible] [illegible] [illegible] [illegible] [illegible] [illegible]
[illegible] [illegible] [illegible] [illegible]

Die [illegible] [illegible]

[illegible] [illegible] [illegible] [illegible] [illegible] [illegible]
[illegible] major [illegible] [illegible] [illegible] [illegible] [illegible]
[illegible] [illegible] [illegible] [illegible] [illegible]
[illegible] [illegible] [illegible]

Donatio

Johannes [illegible] [illegible] [illegible] de [illegible] de [illegible] [illegible]
[illegible] [illegible] [illegible] [illegible] [illegible] [illegible] [illegible]
[illegible] [illegible] [illegible] [illegible] [illegible] [illegible]
[illegible] [illegible] [illegible] [illegible] [illegible] [illegible]
[illegible] [illegible] [illegible] [illegible] [illegible] [illegible]

193

Die veneris [illegible] mensis madii anno [illegible]

[illegible] enpe belar [illegible] [illegible] molre en [illegible] arago [illegible] una part y [illegible] altra part [illegible] [illegible] ar[illegible] de [illegible] alm[illegible] [illegible] fer [illegible] [illegible] de [illegible] [illegible] dela [illegible] [illegible] [illegible] aluna [illegible] aniya [illegible] [illegible] [illegible] [illegible] [illegible] [illegible] [illegible] [illegible] [illegible] [illegible] [illegible] sots pena del quart

Die lune [illegible] xxviii madii anno a nat. dni. [illegible]

Nosfre mar[illegible] de la vila de alcoy [illegible] [illegible] de [illegible] [illegible] [illegible] se obliga [illegible] donar e pagar an diego [illegible] de la [illegible] [illegible] [illegible] de cert [illegible] de [illegible] de [illegible] [illegible] pagar [illegible] en [illegible] [illegible] [illegible] dies [illegible] sots pena del quart

Die [illegible] mensis [illegible] anno [illegible]

[illegible] de la vila de alcoy [illegible] [illegible] [illegible] [illegible] [illegible] [illegible] de [illegible] [illegible] [illegible] [illegible] san melchior [illegible] [illegible] donar al dit [illegible] [illegible] [illegible] cent [illegible] [illegible] [illegible] [illegible] [illegible] de [illegible] [illegible] [illegible] [illegible] [illegible] [illegible] sots pena de quart [illegible] [illegible] y [illegible]

Dicta die

Lo magnifich [illegible] [illegible] de la [illegible] de la [illegible] [illegible] barbera de la [illegible] [illegible] [illegible] [illegible] [illegible] de la [illegible] [illegible] [illegible] [illegible] [illegible] [illegible] [illegible] pena del quart

Die mercurii xiiij [illegible] marcii anno M D xxxxiiij

Joan Arraya [illegible] pages fill de [illegible] de la [illegible] vila volent [illegible] se obliga en donar e pagar an [illegible] [illegible] de la mateixa vila [illegible] [illegible] [illegible] [illegible] sots pena del quart obliga.

Die veneris xvj [illegible] marcii anno M D xxxxiiij

[illegible] amador de la vila de [illegible] volent [illegible] de [illegible] se obliga en donar e pagar an [illegible] amador [illegible] de la [illegible] vila quaranta [illegible] [illegible] sots pena del quart obliga.

Die lune [illegible] marcii anno M D xxxxiiij

[illegible] volent [illegible] se obliga en donar e pagar an [illegible] fill de [illegible] de la mateixa vila [illegible] [illegible] sots pena del quart obliga.

Dicta die

[illegible] [illegible] en [illegible] de la [illegible] [illegible] de la mateixa vila en donar e pagar [illegible] [illegible] [illegible] sots pena del quart [illegible].

Dicta die

[illegible] [illegible] [illegible] fill de [illegible] [illegible] en donar [illegible] [illegible] [illegible] sots pena del quart [illegible].

Die [illegible] [illegible] anno predicto

[illegible] [illegible] de Balaguer [illegible] volent [illegible] se obliga en donar e pagar an [illegible] de la [illegible] vila [illegible] [illegible] sots pena del quart obliga.

Die veneris [illegible] mensis junij
anno a nat. dni. MDXXXXVIII.

Promissa

Andreu lopiz paraire de la vila de alcoy [illegible] fer [illegible] certa y special [illegible] en Joan [illegible] de la [illegible] [illegible] als pares [illegible] ab poder de [illegible] [illegible] [illegible] [illegible] [illegible] alcoy [illegible]

Testes Diego [illegible] payre [illegible] Joan [illegible] de alcoy

Dicta die

Lo magnifich en gaspar guerau [illegible] de la vila de alcoy [illegible] [illegible] [illegible] pares [illegible] [illegible] [illegible] al miguel Jorda carnicer de la vila de alcoy [illegible] [illegible] [illegible] bellever [illegible] de angelo [illegible] [illegible] [illegible] [illegible] [illegible] dit Jorda [illegible] que [illegible] [illegible] [illegible] [illegible] [illegible] pena de [illegible]

Die lune [illegible] mensis junij
anno a nat. dni. MDXXXXVIII.

Daniam [illegible] de la vila de alcoy [illegible] en gaspar guerau [illegible] de la vila [illegible] [illegible] [illegible] [illegible] que [illegible] pasats que [illegible] un any [illegible] [illegible] hieroni [illegible] de la vila de [illegible] [illegible] [illegible] [illegible] [illegible] del [illegible] que lo dit hieroni [illegible] [illegible] [illegible] [illegible] [illegible] [illegible] hieronym [illegible] les quals lo dit [illegible] [illegible] [illegible] [illegible] [illegible]

196

E lo dit mag. Just. sedendo pro tribunali vistes
les dites responsions del dit en Gabriel Granyo e
del dit Hieronym Granyo a conseyll de honorat
Jaume assessor de dum procuratoris absentis condem
pno al dit en Gabriel Granyo com amador y
amador dels fills del dit Hieronym Granyo
en donar e pagar les dites trentadinar
lliures al dit en Andreu Valls dins x
dies sub pena guarni /.

E Joan Perez mis arge e Guim Gonzalbes
lamador de Alcoy

Die lune iiij° vij iunii anno
a nato domini M°.CCCC°.xxviij°.

Lo honor e discret en Frances Joan Boti nostre asses
ordinari del dit Just. sedendo pro tribunali condam
na ampor sentencia payre de la vila de Alcoy Just.
mes nadal payre de la marexa vila en donar
e pagar aquell xxxvj ~~[illegible]~~ de sold
que ~~[illegible]~~ fillo del dit ~~[illegible]~~ nadal aquan
en casa del dit cemrojo dins x. prorata dela
sidos

Die sabbati iiij° iunii
anno a nato domini M°.CCCC°.xxviij°.

Davant la presencia del magnifich en Gaspar Gue
ran Just. de la vila de Alcoy comparegut en Andreu Pi
pastor de la dita vila dient dia dela que ell ha avisat qua
tre que an Nicolau Torregrossa de la dita vila mayor sen demanda
de xxxvij de soldada de lo Just. ~~[illegible]~~ al dit Torre
grossa dins x dies pena de quart per tres
de la corte

Die lune iiij° xiij iunii
anno a nato domini M°.CCCC°.xxviij°.

Lo mag. en Gaspar Guerau Just. de la vila de Alcoy se
dendo pro tribunali condampno an Domingo Ginmera
rexidor de la marexa vila Just. Frances Manj
payre de la marexa vila en rexir ad aquell

198

Die mercurii xvii
mensis July anno predicto

ítem Guillem Mederos [illegible] [illegible] [illegible] sarge
[illegible] [illegible] obligo [illegible] [illegible]
[illegible] [illegible] [illegible] [illegible] [illegible]
[illegible] [illegible] [illegible] [illegible] [illegible]
[illegible]

Die mercurii xvii July

[illegible] en [illegible] Blasco [illegible] [illegible]
[illegible] [illegible] [illegible] [illegible] [illegible]
[illegible] [illegible] [illegible] obligo [illegible] [illegible]
[illegible] [illegible] [illegible] [illegible] [illegible]
[illegible] [illegible] [illegible] [illegible] [illegible]
[illegible] [illegible] [illegible] [illegible]
[illegible] obligo

Die veneris [illegible] xviii Julii anno
[illegible] [illegible]

Lo señor en Miquel Blasco [illegible] [illegible]
de la [illegible] [illegible] [illegible] [illegible] [illegible]
[illegible] fill de [illegible] [illegible] [illegible] fill
de [illegible] [illegible] [illegible] [illegible] [illegible]
[illegible] [illegible] [illegible] [illegible]
[illegible] [illegible] [illegible] [illegible]
[illegible] [illegible] [illegible] [illegible] [illegible]
pena del [illegible]

Die mercurii [illegible] xxiii July
anno [illegible] [illegible]

Lo señor en Miquel Blasco [illegible] [illegible]
[illegible] [illegible] [illegible] [illegible] [illegible]
[illegible] [illegible] [illegible] [illegible] [illegible]
[illegible] [illegible] [illegible] [illegible] [illegible]
[illegible] [illegible] [illegible] [illegible] [illegible]
[illegible] [illegible] [illegible] [illegible] [illegible]
[illegible] [illegible] de [illegible] [illegible] [illegible]
[illegible] [illegible] [illegible] [illegible] [illegible]
[illegible] [illegible] [illegible] [illegible] [illegible]
[illegible] [illegible] [illegible] [illegible] [illegible]
[illegible] [illegible] [illegible] [illegible] [illegible]
[illegible] [illegible] [illegible] [illegible] [illegible]
[illegible] [illegible] [illegible] [illegible] [illegible]
[illegible] [illegible] [illegible] [illegible] [illegible]
[illegible] [illegible] pena del [illegible] [illegible]

[illegible] en [illegible] blasco [illegible] de la vila de al[illegible]
[illegible] [illegible] de la vila de
[illegible]
[illegible]
[illegible]
[illegible]
[illegible]
[illegible]
[illegible]

Die sabbati xiij mensis Julij anno
a nativitate domini M D LXXVIII

Damiana Cap[illegible] del [illegible] [illegible] parrochiana [illegible]
de la vila de [illegible] [illegible] [illegible] [illegible] fernandez
[illegible] del [illegible] [illegible] Elionor fernandiz y de
[illegible] [illegible] del [illegible] en Melchior [illegible]
[illegible] de la dita [illegible] [illegible] de
[illegible] que [illegible] [illegible] [illegible] [illegible] [illegible]
[illegible] en Juan [illegible] de la vila de [illegible]
[illegible] de [illegible] [illegible] [illegible] en [illegible]
[illegible] fernandiz de la dita vila [illegible] de la dita [illegible]
[illegible] fernandiz [illegible] [illegible] a la
dita [illegible] fernandiz [illegible] en Melchior al
[illegible] [illegible] en [illegible] de [illegible] segons
[illegible] [illegible] [illegible] [illegible] [illegible] en
[illegible] [illegible] [illegible]
[illegible] [illegible] en Melchior al[illegible]
[illegible]
[illegible]
[illegible]
[illegible]
[illegible]
[illegible] fernandiz
[illegible]
segons [illegible]
[illegible] fernandiz [illegible]
[illegible] de [illegible] [illegible]
[illegible] de [illegible]

segons que les dires coses mes largament en les dires
cartes nubcials de les quals fense creat
de mostracio son mes largament contengudes
e confessio segnit que en estos dies passats
lo dit mag. melchior alcamora sia mort e
passat de la present vida en lo lleu e noresmenys
la heretat de aquell pagnus e lo hedors es
vexada fense sempre debent e altres aces
e enantament com appar a bases rebuts e lo
senyor de lo suo cort e del mag. barle de la
dita vila de les quals sirt ingrossat fase
e fiança apres sia cars e lo dit dedor e creix resjm
hidors segons fur de vaz e de les robes e
joyes de la cambra e sia estat assignat
en curador de la heretat jacent del dit
mag. en melchior alcamora en lo present
dia de huy es vos dit mag. justicia lo honor
en pere alcamora fill de benjamin vehi
de la dita vila lo qual es a present
pro requisa lo dit exponent en dit nom
a vos dit mag. justicia vos placia condem
nar al dit en pere alcamora en lo dit
nom de curador en pagnar resjmhir
e tornar a la dita mag. elionor fer
landiz y de alcamora principal de aquell
los dits pri.ar de dedor e vj.ar de creix en
semps ab lo mirat de les robes e joyes de
cambra segons lo sijl e prayca del condat
de olivia con appar. etc.

E lo dit mag. justicia visto la dita
verbal requesta e lo contengut e deduhit
en aquella present e hoyuts lo dits en joan
de rena notari en dit nom e lo dit pere alca
mora curador de sus dit e vistes les
dites cartes nubcials e altres aces de sup
vanats e hagudo sumaria verbal informa
cio sobre la dita verbal requesta hagut
acort consell e deliberacio ab lo dit cur

202

en frances Juan bodi nott assessor ordinari de aquell
e de la sua cort declara esser cars e loch de dot
e cuip resti mi idors e deles robes e joyes de
cambra e lapi condempna al dit tempe al
camora en dit nom endonar e pagar resti
tuhir e tornar los dits dotze milia sous de
dot e sis milia sous de cuip ensemps ab la
mitat deles robes e joyes de la cambra e
acambra estanyents segons lo sil e pratica del
condat de olivo a la dita mag na elio nor
fernandiz e de alcamora vidua absent
pres e instant lo dit Juan de reno nott pro
de aquella [illegible] dins x dies primerimment
sots pena del quart salvis etc

Barrie

Et eciam dicta et eadem die lo dit en Joan
de reno en dit nom requiri al dit mag Justi
pres lo dit pere alcamora curador de sus dits
manas esser li rebuda informacio de resti mo
nis e effecte e de provar lo sil e pratica
del condat de olivo sobre les ~~[illegible]~~
~~[illegible]~~ robes e joyes que se tenen en los ajer
mancaments que fan los maris a les
mullers en les cartes nubcials en la ~~[illegible]~~
contractacio del matrimoni e esser feta
letra sobre dites coses al Justi de la vila
de olivo hoi entre a xdiuhir dits (18) vt in
forma solita

Lo dit mag Justi pres les dites pans
[illegible] del dit son ordinari [illegible]
esser rebuts los dits (18) e esser feta la
letra requesta ~~[illegible]~~

vide litera [illegible] tercio manu litera rarum e cartes [illegible]

Die mercurii [illegible] Anno Domini [illegible]

Juan perez [illegible] retulit

Die lune iiij^ta vij^a augusti anno
a nat. dni. Lxx^o do. xxviij^o

Lo mas en gaspar gueran justicia de la vila de alcoy
sedendo ... de paraula en juan gueras e con juan
aznar e ... un albara fet de mo de hieronym
alcamora ... en ... joan mullor fill de frances e lo dit
juan aznar ... el dit en juan aznar
en donar e pognar al dit juan gueras cessionari
del dit frances mullor del dit albara ... e
... dint ... dies ... sots
pena del guart

Die lune iiij^ta xvj^a augusti
anno quo supra lo dit juan gueras
... pognar del dit aznar
cancellar ... ...

(18) med. jaume guille
sastre ... mullor
de alcoy

Die mercurij iiij^ta xvij^a augusti
anno Lxx^o do. xxviij^o

Gaspar rigno de la vila de castella grau
... jaume molo de la vila de
alcoy ... largament ... poder
de ... ...
alcoy ...

(18) ... perot berenguer e gaspar
... de alcoy

Die iiij^ta vj^a augusti anno
Lxx^o do. xxviij^o

Lo honor en jaume molo ... de gaspar rigno
segons ... ... ... ... ...
... ... ... ... ... ...
... ... ... ... ... ...
... ... ... ... ... ...
... ... ... ... ... ...
... ... ... ... ... ...
... ... ... ... ... ...

(18) juan nyn neyes ... blanquer
e marij gueras ... de ...
de alcoy

204

Die sabati Junij vij anno a Nativitate Domini lxxviij

mestre Jaume Joan Guerau sastre de la vila de Alcoy ... condempnat ... donar e pagar a Jaume Blasco de la ... lliures ... los quals ... dins deu dies primer vinents sots pena del quart

Die mercurij Junij xxv anno a Nativitate Domini lxxviij

Vide ... Jaume ... de la vila de Alcoy ... en Miquel Blasco ... Joan Alcanyis ... dins deu dies primer vinents sots pena del quart

... dicta die

dicta die

... dins deu dies primer vinents sots pena del quart

Die veneris [illegible] mensis augusti anno [illegible] [illegible]

Donant licencia del senyor en miquel [illegible] regent [illegible] dela vila de Alcoy com a[illegible] lo mag[illegible] [illegible] Thomas [illegible] [illegible] dient [illegible] ea que ell [illegible] [illegible] [illegible] miquel [illegible] [illegible] dela mateixa vila [illegible] lo demanat de [illegible] que li [illegible] [illegible] lo dit regent [illegible] [illegible] dit miquel [illegible] [illegible] dins [illegible] dies primer vinents sots pena del [illegible]

Die lune [illegible] mensis augusti anno [illegible] [illegible]

Gines valls fill de pere [illegible] voluntariament se obliga [illegible] pagar [illegible] [illegible] [illegible] [illegible] de [illegible] vila [illegible] [illegible] [illegible] [illegible] testimonis [illegible] [illegible] ell dit gines valls se obliga pagar [illegible] [illegible] de [illegible] [illegible] [illegible] les dites parts [illegible] [illegible] dies del mes de setembre [illegible] sots pena del [illegible]

Die lune [illegible] mensis augusti

[illegible] [illegible] [illegible] [illegible] [illegible] [illegible]

Die veneris [illegible] mensis augusti anno [illegible] [illegible]

Lo mag[illegible] [illegible] per [illegible] [illegible] dela vila de Alcoy [illegible] [illegible] [illegible] [illegible] [illegible] [illegible] [illegible] de [illegible] [illegible] [illegible] [illegible] pere [illegible]

aiz nos por [illegible] de les dones na Johana muller
de los pastors que [illegible] la vidua muller den los pastors
que fueron dellos por [illegible] dedos testimonios [illegible]
[illegible] allen [illegible] que [illegible] los pastors
fueron dellos [illegible] causa venir [illegible]
[illegible] aznar [illegible] del [illegible] pro
[illegible] aznar [illegible] censal [illegible]
de nadal [illegible] de propietat de [illegible] y pagueres
pensions [illegible] aznar [illegible]
[illegible] aznar [illegible]
[illegible] censal [illegible] pagar [illegible] dia [illegible]
y pensions y [illegible] pena
del quart [illegible]

Dicta die

Andreu aznar peraire [illegible] de Juan perez mi
sange voluntariament se obligo endonar e pa
gar an Juan borello [illegible] de mas [illegible]
[illegible] prevere beneficiat del benifer de
sabata [illegible] dins [illegible] dies sots pena del
quart.

Die mercurij [illegible] primo mensis
septembris anno Dni do xxviij

Juan [illegible] de alcoy voluntariament se
obligo endonar e pagar el [illegible] mos [illegible]
[illegible] prevere de la [illegible] vila quinze [illegible]
[illegible] dels aniversaris de [illegible] any [illegible]
xxviij que ell facasem any al esglesia de lo
dita vila dins dendres primerenjuents sots pena
del quart

Die veneris [illegible] mensis septembris
anno Dni do xxviij

Lo magnifich en gaspar gueran [illegible] de lo

Die veneris [illegible] mensis septembris anno [illegible] LXXVIII

Lo magnifich en Gaspar Guerau iusticia vila de Alcoy sedendo [illegible] de pocha [illegible] en al don Alfonso de [illegible] [illegible] mestre Frances [illegible] de altra part [illegible] e per [illegible] [illegible] lo dit mestre Frances [illegible] al dit [illegible] Frances de Alfonso [illegible] donar e pagar al dit [illegible] [illegible] [illegible] de aquell [illegible] dins deu dies primer [illegible] sots pena del quart obligo [illegible]

Die lune [illegible] XXIII mensis septembris anno [illegible] LXXVIII

Lo magnifich en Jaume Gaspar Guerau iusticia de la vila de Alcoy sedendo [illegible] [illegible] [illegible] de la mare [illegible] [illegible] y [illegible] [illegible] dies del mes de setembre del any [illegible] per lo magnifich en [illegible] de la mare [illegible] foren [illegible] en poder del magnifich iusticia [illegible] liures [illegible] [illegible] de [illegible] [illegible] de la vila de [illegible] les quals [illegible] per [illegible] de la mare [illegible] foren [illegible] de poder del dit magnifich iusticia [illegible] a aquell [illegible] [illegible] [illegible] de aquell [illegible] [illegible] de la mare [illegible] lo qual [illegible] [illegible] del dit censal [illegible] [illegible] aquell [illegible] al dit [illegible] [illegible] e pagar aquell [illegible] e pagar [illegible] [illegible] de aquells [illegible] del deposit [illegible] dins deu dies primer vinents [illegible] dilacions

Die mercurii [illegible] XXV mensis septembris anno [illegible] LXXVIII

Pere [illegible] [illegible] [illegible] [illegible] se obligo donar e pagar [illegible] de la mare [illegible] [illegible] que [illegible] [illegible] dins X dies primer vinents [illegible] dilacions [illegible]

210

Die lune [illegible] XXV [illegible] [illegible] anno [illegible] [illegible] [illegible] de Alcoy [illegible] [illegible] [illegible] lo dit [illegible] [illegible] [illegible] [illegible]

Die veneris [illegible] [illegible] [illegible] [illegible] [illegible] dies [illegible]

+

Die dominica xiij del setembre anno [illegible] Mdxxviiij

Domingo [illegible] se obliga a [illegible] quatre [illegible] de sort [illegible] ans [illegible] [illegible] que [illegible] de la [illegible] dia aquell se porara [illegible] del [illegible] obliga

Die veneris iiij xvij mensis septembris anno [illegible] Mdxxviiij

Tomas [illegible] Gaspar Guerau Justicia de la vila de Alcoy sedendo pro tribunali [illegible] separando en Joan Gil pastor de la [illegible] [illegible] Valls fill de [illegible] de la [illegible] vist lo [illegible] [illegible] paguell [illegible] dit Joangil e [illegible] [illegible] sobre [illegible] que lo dit fill del dit Gil [illegible] al dit Valls lo dit Justicia [illegible] en [illegible] Valls [illegible] al dit en Joangil quinze sous [illegible] dins [illegible] [illegible]

Die sabbati xviij septembris anno [illegible] Mdxxviiij

[illegible] [illegible] [illegible] [illegible]

Die lune iiij xx mensis septembris anno [illegible] Mdxxviiij

Andreu Sempere fill de Miguel de la vila de Alcoy [illegible] voluntariament se obliga [illegible] [illegible] al Frances Alcaraz [illegible] dos [illegible] que el dit Alcaraz [illegible] pagar e donar a Baltazar [illegible] Sempere [illegible] pena del [illegible] obligo [illegible]

Die martis iiij xxj septembris anno [illegible] Mdxxviiij

[illegible] en Miguel [illegible] [illegible]

Die veneris jovis xxviij
sepre bris anno Lxx xxviij

Pere arcay no payre fill de Joan voluntariament
se obligua endonar e pagar ampere garcia payre
sis sous de loguer de vuelle que de aquell la gua
dins deudies per vos les dilaciones

Die martis jovis xxviij sepre
bris anno Lxx xxviij

Donant la prinsa del mos en miquel blasco regent
de justicia de la vila de alcoy comparech en luis mul
lamador de la marepa vila dient de paranlo
ell hagansat guarde per an benhomen camo de la
marepa vila tirat per ferli demanda de cent y huyt
sous de preu de guarens fonch condempnat dins
deudies primer nyuents sots pena del quart salvitg

Die veneris jovis primo octobris
anno Lxx xxviij

Pero nyn cabrera de alcoy voluntariament se obligua
endonar e pagar an ginys valls fill lenge de la
marepa vila per sis lliures y deu sous rey de vaz
de preu de certa agua de pel nicio les quals li pa
pagar per pare pacta entre les pans e carnes
del primer nyuent e any de xxx sots pena del
quart obligua vs

Edita die

Guis goulart bos lamador de alcoy e tels de Joan pers
mi sage voluntariament se obligua endonar e
pagar ampere mullor fill de lois de la marepa
vila sis ducats y mig de preu de un parell de bout
e de mig caffic de forment que lo dit mullor li
presta dins x dies primer nyuent sots pena
del quart

+

Die mercurij iiij^ti vj octobris anno
Anno d° xxxviij°

Davant la presencia del honor en miquel blasco regent de justicia de la vila de alcoy comparech en pasqual sempre lamador de la marepa vila dient que ell ha acusat quarre communaies an benthomeu al camora lamador de la marepa citat preferli demanda nou barceles de fomment que li ha prestat per co requeria fos condampnat e lo dit regent de justicia condempna al dit benthomeu al camora absent endonar e pognar al dit sempre les dies viij barceles de fomment dins x dies primer vincents sots pena del quart

Dicta die

Peros paya lamador de alcoy preto de joan perez misarge voluntariament se obligua endonar e pognar an anthoni giner payre de la marepa vila seranta cinch sous rey de vay. deprende un ase que de aquell compra hague e ell dins x dies primer vincents sots pena del quart

Die lune iiij^ti xj octobris
anno Anno d° xxviij°

Davant la presencia del honor en miquel blasco regent de justicia de la vila de alcoy comparech lo honor en pe miralles de la marepa vila dient deparando que ell ha acusat quarre sa an asensi jolio de la marepa citat preferli demanda de viij ß viij d que li deu de loguer de coses per co requeria fos condempnat lo dit regent de justicia condempna al dit en asensi jolio justant lo dit pe miralles empognar aquell viij ß viij dins deu dies primer vincents per ro res dilacio ns

Die mercurij iiij^ti xiij octobris
anno Anno d° xxviij°

Ginis pasqual fill de benthomeu lamador de la vila de alcoy voluntariament se obligua ~~end~~ preto de

Joan Perez misaige endonar e pagar an Juan Guerau de la Marepa vila sis lliures y mijo de preu de cerra ovelles que de aquello compro dins x dies primer vinents sots peno del quart

Die xx octobris anno Dni xxviiij° Ginis Gonsalbez pretendo de Joan Perez voluntariament se obligo endonar e pagar dit Joan Perez de Reserva dins x dies sots peno del quart

Die veneris Jnjtis xxij octobris anno Dni xxviiij°

Ginis Gonsalbez lamador de alcoy pretendo de Joan Perez misaige voluntariament se obligo endonar e pagar an Juan Valls de la Marepa un raffic de forment dins x dies primer vinents sots peno del quart obligo etc

Die lune Jnjtis xxv octobris anno Dni xxviiij°

Mre Guillem Barcelo barber de la vila de alcoy voluntariament se obligo endonar e pagar an Joan Miralles rexidor de la Marepa vila xvij rez de vaz de rexidures de cerro palmella e lisarexit dins x dies primer vinents prorres dilacions

Die veneris Jnjtis xxviiij° octobris anno Dni xxviiij°

Davant la presencia de mi Joan Gaspar Guerau Justicia de la vila de alcoy compareixi en Gabriel Miro per criar de por berenguer dient de paraula que ell ho acusat quant continuaies an Frances Garcia Payre de la Marepa vila criat per fer demanda de xiij q. de fazeno que hoses en casa de aquell e que no es compareixer e que per co encontumacia sia condempnat en lo principal e despeses e lo dit mi Justicia visto la dita requesta per cehir etc condempnat dit en Frances Garcia en los dits xiij q. de principal e despeses dins x dies primer vinents prorres dilacions

Dixit die eramus

Dauanlapresencia del muy Illre vnyparel lo
corregidor de dicha villa e por mj el dicho escriuano
fue dicho e requerido que atento que el dicho
dia de oy a dos horas despues de medio dia
poco mas o menos fue requerido por parte
de la dicha villa que fuesse a la casa de la
audiencia publica de la dicha villa a oyr
e librar ciertos pleytos e causas que en
la dicha audiencia se auian de librar e
sentenciar e que por quanto el dicho
corregidor no auia ydo a la dicha audiencia
que le requeria e requirio que vaya a la
dicha audiencia a librar los dichos pleytos
e causas que en la dicha audiencia se
han de librar e sentenciar e que
de no lo hazer que protestaua e protesto
de se quexar de su persona e bienes
e de pedir e demandar todas las costas
e daños e menoscabos que sobre ello se
le recrecieren e que pedia e pidio
a mj el dicho escriuano se lo diese
por testimonio

Dixit die mercurij xxiij dicti mensis
anno quo supra

Dauanla presencia del muy Illre vnyparel lo
corregidor de dicha villa e por mj el dicho escriuano
fue dicho e requerido que atento que el dicho
dia de oy a dos horas despues de medio dia
poco mas o menos fue requerido por parte
de la dicha villa que fuesse a la casa de la
audiencia publica de la dicha villa a oyr
e librar ciertos pleytos e causas que en
la dicha audiencia se auian de librar e
sentenciar e que por quanto el dicho
corregidor no auia ydo a la dicha audiencia
que le requeria e requirio que vaya a la
dicha audiencia a librar los dichos pleytos
e causas que en la dicha audiencia se
han de librar e sentenciar e que
de no lo hazer que protestaua e protesto
de se quexar de su persona e bienes
e de pedir e demandar todas las costas
e daños e menoscabos que sobre ello se
le recrecieren e que pedia e pidio
a mj el dicho escriuano se lo diese
por testimonio

Dixit die veneris xxiiij dicti mensis
anno quo supra

Dauanla presencia del muy Illre vnyparel lo
corregidor de dicha villa e por mj el dicho escriuano
fue dicho e requerido que atento que el dicho
dia de oy a dos horas despues de medio dia
poco mas o menos fue requerido por parte
de la dicha villa que fuesse a la casa de la
audiencia publica de la dicha villa a oyr
e librar ciertos pleytos e causas que en
la dicha audiencia se auian de librar e
sentenciar e que por quanto el dicho
corregidor no auia ydo a la dicha audiencia
que le requeria e requirio que vaya a la
dicha audiencia a librar los dichos pleytos
e causas que en la dicha audiencia se
han de librar e sentenciar e que
de no lo hazer que protestaua e protesto
de se quexar de su persona e bienes
e de pedir e demandar todas las costas
e daños e menoscabos que sobre ello se
le recrecieren e que pedia e pidio
a mj el dicho escriuano se lo diese
por testimonio

Dixit die sabbati xxv dicti mensis
anno quo supra

Dauanla presencia del muy Illre vnyparel lo
corregidor de dicha villa e por mj el dicho escriuano
fue dicho e requerido que atento que el dicho
dia de oy a dos horas despues de medio dia
poco mas o menos fue requerido por parte
de la dicha villa que fuesse a la casa de la
audiencia publica de la dicha villa a oyr
e librar ciertos pleytos e causas que en
la dicha audiencia se auian de librar e
sentenciar e que por quanto el dicho
corregidor no auia ydo a la dicha audiencia
que le requeria e requirio que vaya a la
dicha audiencia a librar los dichos pleytos
e causas que en la dicha audiencia se
han de librar e sentenciar e que
de no lo hazer que protestaua e protesto
de se quexar de su persona e bienes
e de pedir e demandar todas las costas
e daños e menoscabos que sobre ello se
le recrecieren e que pedia e pidio
a mj el dicho escriuano se lo diese
por testimonio

Dixit die lunae xxvij dicti mensis
anno quo supra

Dauanla presencia del muy Illre vnyparel lo
corregidor de dicha villa e por mj el dicho escriuano
fue dicho e requerido que atento que el dicho
dia de oy a dos horas despues de medio dia
poco mas o menos fue requerido por parte
de la dicha villa que fuesse a la casa de la
audiencia publica de la dicha villa a oyr
e librar ciertos pleytos e causas que en
la dicha audiencia se auian de librar e
sentenciar e que por quanto el dicho
corregidor no auia ydo a la dicha audiencia
que le requeria e requirio que vaya a la
dicha audiencia a librar los dichos pleytos
e causas que en la dicha audiencia se
han de librar e sentenciar e que
de no lo hazer que protestaua e protesto
de se quexar de su persona e bienes
e de pedir e demandar todas las costas
e daños e menoscabos que sobre ello se
le recrecieren e que pedia e pidio
a mj el dicho escriuano se lo diese
por testimonio

Dixit die martis xxvij dicti mensis
anno quo supra

Dauanla presencia del muy Illre vnyparel lo
corregidor de dicha villa e por mj el dicho escriuano
fue dicho e requerido que atento que el dicho
dia de oy a dos horas despues de medio dia
poco mas o menos fue requerido por parte
de la dicha villa que fuesse a la casa de la
audiencia publica de la dicha villa a oyr
e librar ciertos pleytos e causas que en
la dicha audiencia se auian de librar e
sentenciar e que por quanto el dicho
corregidor no auia ydo a la dicha audiencia
que le requeria e requirio que vaya a la
dicha audiencia a librar los dichos pleytos
e causas que en la dicha audiencia se
han de librar e sentenciar e que
de no lo hazer que protestaua e protesto
de se quexar de su persona e bienes
e de pedir e demandar todas las costas
e daños e menoscabos que sobre ello se
le recrecieren e que pedia e pidio
a mj el dicho escriuano se lo diese
por testimonio

Dixit die mercurij xxviij dicti mensis
anno quo supra

Dauanla presencia del muy Illre vnyparel lo
corregidor de dicha villa e por mj el dicho escriuano
fue dicho e requerido que atento que el dicho
dia de oy a dos horas despues de medio dia
poco mas o menos fue requerido por parte
de la dicha villa que fuesse a la casa de la
audiencia publica de la dicha villa a oyr
e librar ciertos pleytos e causas que en
la dicha audiencia se auian de librar e
sentenciar e que por quanto el dicho
corregidor no auia ydo a la dicha audiencia
que le requeria e requirio que vaya a la
dicha audiencia a librar los dichos pleytos
e causas que en la dicha audiencia se
han de librar e sentenciar e que
de no lo hazer que protestaua e protesto
de se quexar de su persona e bienes
e de pedir e demandar todas las costas
e daños e menoscabos que sobre ello se
le recrecieren e que pedia e pidio
a mj el dicho escriuano se lo diese
por testimonio

Dixit die jouis xxix dicti mensis
anno quo supra

Dauanla presencia del muy Illre vnyparel lo
corregidor de dicha villa e por mj el dicho escriuano
fue dicho e requerido que atento que el dicho
dia de oy a dos horas despues de medio dia
poco mas o menos fue requerido por parte
de la dicha villa que fuesse a la casa de la
audiencia publica de la dicha villa a oyr
e librar ciertos pleytos e causas que en
la dicha audiencia se auian de librar e
sentenciar e que por quanto el dicho
corregidor no auia ydo a la dicha audiencia
que le requeria e requirio que vaya a la
dicha audiencia a librar los dichos pleytos
e causas que en la dicha audiencia se
han de librar e sentenciar e que
de no lo hazer que protestaua e protesto
de se quexar de su persona e bienes
e de pedir e demandar todas las costas
e daños e menoscabos que sobre ello se
le recrecieren e que pedia e pidio
a mj el dicho escriuano se lo diese
por testimonio

Dixit die veneris xxx dicti mensis
anno quo supra

Dauanla presencia del muy Illre vnyparel lo
corregidor de dicha villa e por mj el dicho escriuano
fue dicho e requerido que atento que el dicho
dia de oy a dos horas despues de medio dia
poco mas o menos fue requerido por parte
de la dicha villa que fuesse a la casa de la
audiencia publica de la dicha villa a oyr
e librar ciertos pleytos e causas que en
la dicha audiencia se auian de librar e
sentenciar e que por quanto el dicho
corregidor no auia ydo a la dicha audiencia
que le requeria e requirio que vaya a la
dicha audiencia a librar los dichos pleytos
e causas que en la dicha audiencia se
han de librar e sentenciar e que
de no lo hazer que protestaua e protesto
de se quexar de su persona e bienes
e de pedir e demandar todas las costas
e daños e menoscabos que sobre ello se
le recrecieren e que pedia e pidio
a mj el dicho escriuano se lo diese
por testimonio

Dixit die sabbati xxxj dicti mensis
anno quo supra

Dauanla presencia del muy Illre vnyparel lo
corregidor de dicha villa e por mj el dicho escriuano
fue dicho e requerido que atento que el dicho
dia de oy a dos horas despues de medio dia
poco mas o menos fue requerido por parte
de la dicha villa que fuesse a la casa de la
audiencia publica de la dicha villa a oyr
e librar ciertos pleytos e causas que en
la dicha audiencia se auian de librar e
sentenciar e que por quanto el dicho
corregidor no auia ydo a la dicha audiencia
que le requeria e requirio que vaya a la
dicha audiencia a librar los dichos pleytos
e causas que en la dicha audiencia se
han de librar e sentenciar e que
de no lo hazer que protestaua e protesto
de se quexar de su persona e bienes
e de pedir e demandar todas las costas
e daños e menoscabos que sobre ello se
le recrecieren e que pedia e pidio
a mj el dicho escriuano se lo diese
por testimonio

Die mercurii xviiij novembris
anno a n(ativitate) Xpi(sti) M° D° xxxviij°.

Paris Perez pagès voluntariament se obliga en tornar e pagar an Jaume Tortosa [illegible] dor de la mare spital [illegible] de bay de forment que li ha venut dins deu dies primer vinent [illegible] dels graners [illegible]

Citra die

Berthomeu Molto apothecari de Alcoy voluntariament se obliga en tornar e pagar an [illegible] [illegible] de la [illegible] dins deu dies primer vinent [illegible] de la [illegible]

Citra die

Davant la presencia del honor en Miquel [illegible] de la vila de Alcoy [illegible] en [illegible] dor de la mare spital [illegible] que [illegible] an Mari [illegible] dor de la mare spital [illegible] de [illegible] de [illegible] aquest [illegible] [illegible] als dits [illegible] dins deu dies primer vinent [illegible] de la [illegible]

Die veneris xxj novembris anno
a n(ativitate) Xpi(sti) M° D° xxxviij°

Carthomeu Miller de Joan [illegible] de la vila de Alcoy [illegible] voluntariament se obliga en tornar e pagar an [illegible] [illegible] dor [illegible] [illegible] de forment que li ha [illegible] dins deu dies primer vinent [illegible]

Davant la presencia del honor en [illegible] de la vila de Alcoy [illegible] [illegible] [illegible] [illegible] [illegible] [illegible] [illegible] de [illegible] de la [illegible] del consell [illegible]

216

Ornadut

Davant la presencia del dit s[enyo]r justicia comparech en
Antoni Miquel Cello dient que de la quantitat de
[illegible] quantitat [illegible] contra de [illegible]
[illegible] de loguer de cases [illegible] condempnat
[illegible] [illegible] de les [illegible]
de loguer de cases

Die martis [illegible] vij decembris
anno [illegible] xxviij

Andreu [illegible] llaurador fill de en Miquel de la dita vila
de Alcoy [illegible] se obligua donar e pa-
guar al moss[en] en Miquel Joan [illegible] fill e [illegible]
de Francesch [illegible] [illegible] [illegible] [illegible] [illegible]
de loguer de [illegible] [illegible] [illegible] [illegible] [illegible]
[illegible] [illegible] de [illegible] primerament [illegible]
[illegible]

Die [illegible] viij decembris
anno [illegible] xxviij

Davant la presencia del dit mossen justicia de la dita vila
comparech [illegible] [illegible] [illegible] de lo
[illegible] [illegible] dient de part [illegible] que ell [illegible] a [illegible]
guaneo [illegible] [illegible] [illegible] [illegible] [illegible] [illegible]
[illegible] [illegible] [illegible] de loguer [illegible] [illegible] cases que de
aquells tenia [illegible] [illegible] [illegible] [illegible]
[illegible] que [illegible] fos condempnat [illegible] lo dit
[illegible] justicia visto [illegible] condempno al dit
[illegible] [illegible] [illegible] [illegible] [illegible] [illegible] dins
[illegible] primerament [illegible] [illegible]

Die [illegible] xv decembris
anno [illegible] xxviij

Davant la presencia del [illegible] comparech lo
[illegible] [illegible] [illegible] vehi de la vila
de Alcoy dient de part [illegible] [illegible] [illegible] [illegible]
[illegible] Bernat Berenguer [illegible] [illegible] [illegible]
[illegible] de [illegible] de [illegible] [illegible] de aquells [illegible]

218

cosa manyfa al dit conent e que no es compaygne
que per cosis condempne en ser [illegible]
de dits [illegible] e lo dit [illegible] visto [illegible]
dempne al dit Bernat Berenguer en los
dits [illegible] dins [illegible] dies [illegible] sots pena
del quart

Dubemus [illegible] [illegible] decembris
anno predicto [illegible]

Davant la presencia del dit [illegible] en
[illegible] dita vila [illegible] que
[illegible] quatre [illegible] de dita
vila [illegible] de [illegible]
[illegible] dins [illegible] sots pena
del quart [illegible]

[illegible]

Davant la presencia del dit [illegible] en
[illegible] dita vila [illegible] de
[illegible] quatre [illegible] an
[illegible] dita vila [illegible]
de [illegible] dins [illegible] dies [illegible]
dins [illegible] sots pena del quart
[illegible] de [illegible] [illegible]

219

Primera mande reclamos e manaras [illegible] del
magnifich [illegible] par [illegible] de la
vila de alcoy del [illegible] de la [illegible] de
nuestro senyor [illegible] d. xxxviij /

Luy [illegible] d. xxxviij /

265

[illegible]

997

Melchior miralles [illegible] pere alcamora

Anno a nat. dni. MDXXVIII die veneris [illegible] mensis januarij [illegible] en [illegible] vilar [illegible] de la vila de Alcoy [illegible] lo senyor en Melchior miralles [illegible] de la dita vila lo qual [illegible] de la carta [illegible] en [illegible] Joan perez misarge [illegible] personalment [illegible] la vila [illegible] dies primer [illegible] peremptoriament [illegible] los quals [illegible] en miquel castello [illegible] en la vila [illegible] les quals [illegible] al dit castello [illegible] ab [illegible] rebuda [illegible] en andreu margarit notari [illegible] de desembre any MDXXVII de la qual [illegible]

Joan perez misarge retulit dicta die

[illegible] post [illegible] february [illegible] anni [illegible]

[illegible] mensis februarij [illegible]

Die [illegible] februarij anno MDXXVIII [illegible] melchior miralles [illegible] die veneris [illegible] februarij [illegible] Melchior miralles [illegible] februarij anno [illegible] en melchior miralles [illegible] lo quarto [illegible] penyores

267

ex

Melchior miralles en cert nom — contra Hieronym reig

1537

Anno a nat. dni. M.D.xxxvij die vero vicesimo
quinto mensis Januarij lo hon. en pere vilar
loch tinent de justicia de la ciutat [illegible] ynstant e
requirent lo honor. en melchior miralles cau-
rador de la mareja vila tudor y curador dels
fills y hereus de gines segui de la mareja vila lo
qual [illegible] de la carta de jus scrita dit e
mano [illegible] Joan perez [illegible] angel delgado [illegible] que [illegible]
[illegible] Hieronym reig [illegible] de
de la mareja vila e que [illegible] manar [illegible] de
[illegible] les quals confessa deure a na francesca
muller de gines segui les quals promes pagar
[illegible] al cap [illegible] rebudes
lo dit [illegible] del mes de
octubre any M.D.xxx. pena e messions

Joan perez [illegible]

27 Joan valls filed [illegible] bucho pleis y [illegible]

[illegible] die mercurii [illegible]
[illegible] valls filed
[illegible] filles [illegible]
[illegible]
[illegible] bucho pleis
[illegible]
[illegible]
[illegible]
[illegible]
[illegible]
[illegible]
[illegible]
[illegible]

Post modum vero die lune [illegible] mensis februarii
anno [illegible] [illegible] capitulo [illegible]

Consequenter vero die veneris [illegible] februarii
[illegible]

Die lune [illegible] Joan valls [illegible]
Die mercurii [illegible] Joan
valls [illegible] Joan
valls [illegible] Die lune [illegible]
Joan valls [illegible]

Damiana Mazana [illegible] pasqual
[illegible] blanquer

Anno a nativitate domini m° d° xxviii° die sabbati [illegible]
[illegible] febroarii [illegible]
[illegible]
[illegible]
[illegible]
[illegible]
[illegible]
[illegible]
[illegible]
[illegible]
[illegible]
[illegible]
[illegible]
[illegible]
[illegible]
[illegible]
[illegible]

[illegible] blanquer [illegible]

Die mercurii [illegible] xvii mensis febroarii anno a n[ativitate] d[omi]ni m° d°
xxviii° [illegible]

Consequenter vero die lune [illegible] mensis martii
anno [illegible] m° d° xxviii
Die veneris [illegible] anno [illegible] m° d° xxviii damiana
[illegible] a la primera [illegible] die lune [illegible] damiana
[illegible] a la segona [illegible] die mercurii [illegible]
damiana mazana [illegible] a la tercera [illegible] die veneris [illegible]
[illegible] damiana mazana [illegible] a la quarta [illegible]
[illegible]

280

283

Dj pertinentiam [illegible] magistri matandona

Anno a nativitate domini [illegible] die veneris [illegible]
[illegible] lo magnifico [illegible]
[illegible] alij [illegible] en per
tinentiam [illegible] de la
carta [illegible] dix [illegible]
[illegible] matandona [illegible]
[illegible] de [illegible]
[illegible]
[illegible]

Dj Post modum vero die mercurij [illegible] mensis marcij
anno quo supra [illegible]

Dj Consequenter vendidit [illegible] anno
[illegible]

Vecta · Gabriel arraya con [illegible] alleu

Anno a nat. dni m° d° xxviij die martis [illegible]
xiij aprilis d'avant la presencia del dit [illegible] [illegible]
[illegible] Gabriel arraya [illegible] [illegible] [illegible]
[illegible] [illegible] [illegible] [illegible] [illegible] [illegible] alleu [illegible]
[illegible] [illegible] [illegible] [illegible] [illegible] [illegible] [illegible]
[illegible] [illegible] [illegible] [illegible] [illegible] [illegible] [illegible]
[illegible] [illegible] [illegible] [illegible] [illegible]

p° 1 q 7 Post modum vero die lune [illegible] xxvj aprilis anno
[illegible] [illegible] [illegible] d° xxviij d'avant la [illegible]

p° xij Conse quend vero die sabati [illegible] viij madij
anno [illegible]

Dict [illegible] [illegible] madij Gabriel arraya
[illegible] [illegible] [illegible] die [illegible] [illegible] [illegible]
madij Gabriel arraya [illegible] [illegible] [illegible]
die veneris [illegible] [illegible] madij Gabriel arraya
[illegible] [illegible] [illegible] die [illegible] [illegible] [illegible]
madij Gabriel arraya [illegible] [illegible] [illegible]
[illegible] [illegible]

dm vij

306

[illegible] andreu borella [illegible] [illegible]

Anno a nat. dni [illegible] die [illegible]
[illegible] xxj [illegible] [illegible]
[illegible] andreu borella [illegible]
[illegible] [illegible] [illegible] [illegible]
[illegible] [illegible] [illegible] [illegible]
[illegible] [illegible] [illegible] [illegible]
[illegible] [illegible] [illegible] [illegible]
[illegible] [illegible] [illegible] [illegible]
[illegible] [illegible]

Jos. [illegible] [illegible] xxij [illegible]

Post modum vero die martis [illegible] [illegible]
[illegible] [illegible] [illegible] [illegible]
[illegible]

Consequenter vero die mercurij [illegible] [illegible]
[illegible] [illegible]

Post modum vero die ~~[illegible]~~ mercurij [illegible] [illegible] anno
[illegible] [illegible] [illegible] [illegible] [illegible]
[illegible] [illegible] [illegible] andreu borella [illegible] [illegible]
[illegible] [illegible] [illegible] vero die [illegible] [illegible]
[illegible] [illegible] anno [illegible] [illegible] [illegible]
[illegible] [illegible] [illegible] [illegible] [illegible]
[illegible] [illegible]

309

Ex[illegible]

Pere Sarriga envers nome[illegible] — Tabla de Alcoy

Anno a nat[ivitate] d[omi]ni [illegible] de [illegible] mensis madii lo magnifich en [illegible] justicia de la vila d'Alcoy [illegible] lo magnifich en Pere Sarriga donzell [illegible]

[illegible]

[illegible]

[illegible] dixo [illegible] de la [illegible] pagar [illegible] magnifich [illegible]

[illegible]

p[er] [illegible] de [illegible]

[illegible]

[illegible] de [illegible] de [illegible] e [illegible] de dos [illegible]

[illegible] de setembre [illegible]

[illegible]

[illegible] altra [illegible]

[illegible]

Post modum [illegible] die veneris [illegible] mensis [illegible] anno [illegible]

[illegible]

Die mercurii [illegible] octobris anno [illegible]

Die [illegible] octobris anno [illegible] octobris anno [illegible] die veneris [illegible] octobris anno [illegible]

Recla — Geronimo de Puigmolto — Ex mag. Borrell

Anno a nat. Dni M.CCCC.XXVIII die mercurii Junii
XXVIII mensis Januarii a presencia del magnifico ca-
pitan Gaspar Ximenez Pinyol de la Valle de Alay [illegible] en Geronimo
de Puigmolto [illegible] [illegible] [illegible] [illegible]
[illegible] [illegible] [illegible] [illegible] [illegible] [illegible]
[illegible] [illegible] [illegible] [illegible] [illegible] [illegible]
[illegible] [illegible] [illegible] [illegible] [illegible] [illegible]
de [illegible] del [illegible] [illegible] [illegible] [illegible]

Jos. Pey retulit a XXVIII de Ydis

Post modum vero die martis Junii VIII Junii anno
Ad. do. XXVIII.

Deinceps vero die lune Junii XXI Junii anno
Jandicio Ad. do. XXVIII ~~[illegible] Junii [illegible]~~
~~Julii [illegible] [illegible] [illegible] [illegible] [illegible]~~

Die veneris Junii [illegible] Julii anno predicto Geronimo de Puig-
molto [illegible] [illegible] [illegible] [illegible] [illegible] [illegible]
[illegible] Julii Geronimo de Puigmolto [illegible] [illegible]
Die mercurii Junii [illegible] Julii anno [illegible] Geronimo
de Puigmolto [illegible] [illegible] [illegible] [illegible] [illegible]
[illegible] Junii XXVIII Julii anno quo supra [illegible] [illegible]
[illegible] [illegible] [illegible] [illegible] [illegible] [illegible] die lune
Junii XXX [illegible] [illegible] [illegible] [illegible] [illegible]
[illegible] [illegible] [illegible] [illegible] [illegible] [illegible]
[illegible] [illegible] [illegible] [illegible] [illegible] [illegible]

316

Recla ansias cuguorella q̃ peros sancho

Anno a nat. dñi xlo. v°. xxviiij°. die vero martis
iuncti xxv° mensis madij davant la pruja del
mas en gasparguera en justicia de la vila de alcoy
comparech en ansias cuguorella de la vila de
cosenrayna de pnt resident en la vila de alcoy
dient de paraula que ell feya recla e acusaua
lo quart en peros sancho peraire de la vila
de alcoy de quantitat de lx. en los quals
es estat condempnat en libres de la cort fors
calendari de xxij dies del mes de febrer pp. passat
pena e mesions

Joan perez lo cerri del dit

Post mediam vero die xv° iunij anno predicto davant
la presencia del dit jurat

Consequenter vero die mercurij iunij xvij nonibus
anno predicto
Die lunis iunij xxij nonibus ansias cuguorella
acusat a primera

317

Nostre giner de gabriel anaya

Hecla

Anno a nat. dni m° d xxviij die mercurij jun
xxij ayadij davanel apresentadit du jun compa
rech en nostre giner dela dua vilad jemdit ala gne
feya hecla e ant sanalo guar a gabriel anaya
dela dua vilade guay de xxij s o dos a ome de oli
lo exsedit en les quals es star mi dupuat entitres
dela ant sorcol a ay de xij dies del pnt mes de may
penes mi sco

Jo Pez retulit dicto die

325

Dij Jaumoiplet [illegible] mynegulle carder

Anno a nat. dni mcccc xxviij die mercurij
[illegible] lo magnifich [illegible] dis [illegible]
[illegible] de [illegible] [illegible] Jaumot [illegible]
[illegible] lo qual [illegible] [illegible]
[illegible] [illegible] [illegible] [illegible] carder
[illegible] [illegible] [illegible] [illegible] de [illegible]
[illegible] [illegible] [illegible]

Jaume [illegible] retulit [illegible] de [illegible]

Post modum vero die lune [illegible] xiiij junij anno
[illegible] xxviij [illegible] [illegible]

Juan molio [illegible] Jaumot [illegible]

Die lune [illegible] mensis septembris anno [illegible] xxviij
foren [illegible] les dites coses [illegible] lo dit Juan
molio xxviij [illegible] lo [illegible] [illegible] die [illegible]
[illegible] septembris anno [illegible] xxviij [illegible] les dites
coses [illegible] lo dit Juan molio xxviij [illegible] lo [illegible]

Die lune [illegible] xiij mensis septembris anno [illegible] xxviij
[illegible] [illegible] [illegible] que son [illegible] [illegible]
[illegible] [illegible] [illegible] [illegible] [illegible] dit Juan
[illegible] les quals son [illegible] [illegible] valer xxvj [illegible]
lo dit molio xxviij [illegible] lo [illegible] [illegible] aquelles [illegible]
[illegible] aquelles [illegible] Juan molio [illegible] [illegible] les [illegible]
[illegible] [illegible] [illegible] [illegible] [illegible]

[illegible] [illegible] [illegible] [illegible] [illegible]

vide retro [illegible] [illegible] [illegible]

326

Diego arias  Y rafe marquez

Almo anno dñi xlo d°. xxxmj. Sabado xxiij
mes mj. mjll d anno capmja del mo
enfe par be reyno nf sino dela vila y obis
mpadrech es dieg arias par dela vila
dem rodrigo anaya q dize q a reclamo compa
nalo q nars en no fe marquez vezo
dela nfa reyno p lo segmanjas de fo mo
rey de nar. en el q nacio es d nras ordenanças
q heis de cartas fue cabdanj de xxxmj de
marg. q pasan pso q mesions

Juan perez secretario @ d. del dia

Pedro mo dmz vero dio q nuez mjll mjlx xxxj Jmj anno q
fue xlo d° xxxmj s:

Die mercurij xxiij mj. augusti anno xlo d° xxxmj°
dauam cabo nro sor dio lupi nro comparec el dr
endiego arias e dix q nosse nra carta q fue
pgnada e dio diego arias q al dir nosse marquez
bidas ss q desposse camello co brate vz
presentis pscripta fame nro fiscio carvajal mj escno
testes q lo vieron

Consejo mando dar dia mes y anno
ut supra

Die mercurij xxiij mj. augusti anno xxxmo tercio
anno mr
Die veneris xxv mj. augusti anno xxxmo tercio
Die lune xxviij mj. augusti anno xxxmo tercio
Die mercurij xxx mj. augusti anno xxxmo tercio
anno ante salutem
Die martis primo mj. septembris anno xxxmo tercio
Die mercurij viij mj. septembris anno xxxmo tercio
Die veneris xj mj. septembris anno xxxmo tercio
Die lune xiij mj. septembris anno xxxmo tercio
Die mercurij xv mj. septembris anno xxxmo tercio
Die veneris xviij mj. septembris anno xxxmo tercio
Die lune xx mj. septembris anno xxxmo tercio
Die mercurij xxij mj. septembris anno xxxmo tercio
Die veneris xxv mj. septembris anno xxxmo tercio
Die lune xxvij mj. septembris anno xxxmo tercio
Die mercurij xxix mj. septembris anno xxxmo tercio
Die veneris primo mj. octobris anno xxxmo tercio
Die lune iij mj. octobris anno xxxmo tercio
Die mercurij v mj. octobris anno xxxmo tercio
Die veneris viij mj. octobris anno xxxmo tercio
Die lune x mj. octobris anno xxxmo tercio
Die mercurij xij mj. octobris anno xxxmo tercio
Die veneris xv mj. octobris anno xxxmo tercio
Die lune xvij mj. octobris anno xxxmo tercio
Die mercurij xix mj. octobris anno xxxmo tercio
Die veneris xxij mj. octobris anno xxxmo tercio
Die lune xxiiij mj. octobris anno xxxmo tercio
Die mercurij xxvj mj. octobris anno xxxmo tercio
Die veneris xxix mj. octobris anno xxxmo tercio
Die lune xxxj mj. octobris anno xxxmo tercio
Die mercurij primo mj. novembris anno xxxmo tercio
Die veneris iij mj. novembris anno xxxmo tercio
Die lune v mj. novembris anno xxxmo tercio
Die mercurij viij mj. novembris anno xxxmo tercio
Die veneris x mj. novembris anno xxxmo tercio
Die lune xij mj. novembris anno xxxmo tercio
Die mercurij xv mj. novembris anno xxxmo tercio
Die veneris xvij mj. novembris anno xxxmo tercio
Die lune xix mj. novembris anno xxxmo tercio
Die mercurij xxij mj. novembris anno xxxmo tercio
Die veneris xxiiij mj. novembris anno xxxmo tercio
Die lune xxvj mj. novembris anno xxxmo tercio
Die mercurij xxix mj. novembris anno xxxmo tercio
Die veneris primo mj. decembris anno xxxmo tercio
Die lune iij mj. decembris anno xxxmo tercio
Die mercurij v mj. decembris anno xxxmo tercio
Die veneris viij mj. decembris anno xxxmo tercio
Die lune x mj. decembris anno xxxmo tercio
Die mercurij xij mj. decembris anno xxxmo tercio
Die veneris xv mj. decembris anno xxxmo tercio
Die lune xvij mj. decembris anno xxxmo tercio
Die mercurij xix mj. decembris anno xxxmo tercio
Die veneris xxij mj. decembris anno xxxmo tercio
Die lune xxiiij mj. decembris anno xxxmo tercio
Die mercurij xxvj mj. decembris anno xxxmo tercio
Die veneris xxix mj. decembris anno xxxmo tercio
Die lune xxxj mj. decembris anno xxxmo tercio

f 327

Eny.

mos pere pasqual q andreu bosch payre

Anno a nat. dni Lxx.d. xxviij.o die vero veneris
Iunij mij Iunij lo mas en gaspar guerau
Iusticia de la vila de alcoy Iusticia requirit
lo veneris mos pere pasqual prevere lo qual per
virtut de la carta de Jus serra dix e mano a
Joan perez misaige de la sua cort que vaia pso
nalment an andreu bosch peraire de la mo
rexa vila e com a detenidor y posehidor de una
dona aquell manat. esp. de quantitat de xx q
mos rs. de vaz. los quals affirmo esser lo pegu
de cens. de una pagua pasado que fini a xxiij
de febrer per pasar e son per consemblants xx q cens
los quals per en
an
forenbenus e canegar
/ab carro rebudo rebudo per
pena e mesions
Juan perez retulit dicta die /:—

p. xxj. d.

328

+

Fecha — nofre marardona — Loys areayno payre fill de Joan

Anno a nat. dni M°cc°lxxxviij° die vero lune iiij° xvij° Junij donant la presencia del mag. en Jaspar Guerau Justicia de la vila de Alcoy comparech en nofre marardona payre de la dita vila dient de paraula que ell fego reclam e cansona lo gnart an Loys areayno payre fill de Joan de la marera vila de ganamias de cinq moyrez de vaz. en los quals en estan condempnat en libres de la cort sots cat. en dany de xxij de maig ppasat pena e mesions

Juan perez reculit a viij del dit

Post mundi vero die sabati iiij° xvij° Junij anno pre dicto Joanmel apres en una del dit Jaspar ... en vers en lors ... del dit nofre marardona dona ... ...

Die lune iiij° xxv° augusti anno Dni M°cc°lxxxviij° nofre marardona ... ... Borello ... ... de ...

Die lune iiij° xxvij° augusti anno quo supra fuerunt coregus les dites xvij alnes de cordellat dit per lo dit nofre marardona arch. de nig lo Justicia ... e eulo quatre alnes de drap ample pardello dit lo dit nofre marardona a de lo que lo Justicia ... fonch ... mat ...

Die martis iiij° vj julij anno Dni M°cc°lxxxviij° donant la presencia del dit mag. Justicia comparech lo dit nofre marardona

Die mercurii iiij° vij julij nofre marardona ... ... die veneris iiij° xiiij julij anno quo supra nofre marardona ... lo segon ... Deinceps vero die lune iiij° xvij julij anno quo supra nofre marardona ... lo tercero ...

329

Die martis iiij° xvij augusti fuerunt penyorades ... pardello de drap ample ... pardello ... lo dit nofre marardona eulo drap ample ... alnes e eulo cordellat ... alnes lo Justicia ... die mercurii iiij° xviij augusti foren coregus lo drap ample e cordellat lo Justicia ... que

Recla

Nicholau mullor + Melchior garcia
encerrnom

Anno a nat. dni. Mo. do. xxviij. die vero lune iiij.
vij. iunij. Davant la pnia del dit mes. Jnsinio
comparech en nicholau mollor la mador de la
marexavila tudor y cuidador dels fils y heres de
ago si mullor dient de parauls que ell fesa re
clam e acusava lo quart an melchior garcia
payre de la marexavila de quatrijrat de cinq
mozres de vas en los quals estat condempnat
en libres de la cort sors calendari de xxxvj de maig
per pasar pena e mesions sa enant pagues si fera
ne hauria

Juan perez rlo. ... del dit

Pa. xxij

Pa. xxij

Depost vero die mercurij iiij. xxxx iiij. anno Mo. do.
xxxviij.

Pa. xxij

Consequenter vero die lune iiij. xxx. ... anno
... die lune iiij. xvij. septembris anno Mo. do. xxviij.
nicholau mullor acusa la primera sa. die mercurij
iiij. xv. septembris anno Mo. do. xxviij. nicholau mullor
acusa la segunda sa. Die veneris iiij. xvij. septembris lo
... nicholau mullor acusa la tercera sa.

330

Joan mary ✝ q̃ l ginis verdu lamador

Anno a nat. dñi Mo. do. xxxviij° die vero maris
Jnijcij viij mensis Junij. davant la presencia del
sr. mag. Jnsticia comparech en Joan mary lan
rador habitant dela vila de alcoy dient de paran
la que ell feya reclam. e acusava lo quart an
ginis verdu lamador habitant dela marepavila
e que per comanat. exp. de dendres sisio donat de
mi s. mi q. mo. rez de vaz en los quals es estat
condemnat en libres dela corte sots cavendo
ri de xxviij de maig pasat pena e mesions

Joan perez misarge retulit dicta die

Post modum vero die lune Jnijcij xxx Junij anno quo
supra Mo. do. xxxviij° dan manta la pinzon

Consequenter vero die veneris Jnijcij ij Julij anno Mo.
do. xxxviij°

Die lune Jnijcij v Julij anno predicto Joha. mary a ansala
primera e / Die mercurij Jnijcij vij Julij Joha. mary
a ansala segona e / die veneris Jnijcij viij Julij Joha.
mary a ansala tercera e / Die lune Jnijcij vij Julij Joha.
mary a ansala aquiana e fuit Jnsides penyor

Recta

frances gisbert + Jo bernat alleix

Anno a nat. dni Mo do. xxviij. die vero sabati jun
xij mensis junij. davant la presencia del dit
mag. Justicia de la dita vilade a coy comparech lo
honor frances gisbert lamador fill de andreu
de la mareixa vilade dient de paraulo que ell
feya reclam e acusava lo quart au bernat alleix
perayre de la mareixa vilade quamyrat de xxxv
anos rez de vaz. en los quals es estat en libres
de la cort sis calandaris de xxxv de maig passat
pena e mes fins

Joan perez. ilo [illegible]

Subsequenter vero die Jovis Jmjch primo Julij anno
a nat. dni Mo de. xxviij.

Post modum vero die mercurij Jmjch xxi Julij
anno quo supra Mo do xxviij. die veneris Jmjch xx
Julij anno Jandro frances gisbert acusolo
primero so die veneris Jmjch ij septembris frances
gisbert acusa casegona so.

Fecha

Lois arcayno fill de bordamen

Pero abat

Anno a nat. dni. mo. do. xxviij. die vero lune [illegible] xxvij. [illegible] davant la presencia del [illegible] comparech en lois arcayno [illegible] fill de [illegible] de la vilade a loy dient de [illegible] [illegible] reclam [illegible] lo guarda [illegible] Pero abat [illegible] de [illegible] de [illegible] en los [illegible] [illegible] de la [illegible] [illegible] de xxviij de abril [illegible] [illegible]

[illegible]

[illegible]

Consequenter vero die mercurij [illegible] octobris anno m.o d.o [illegible]

333

Joan valls ✝ Cois ~~perer~~ pellicer

Eu

Eu un anno dñi a lo d° xxviij° die vero mercurij
iiij° ~~[illegible]~~ Julij davant la presencia del
[illegible] en miguel blas coregent de justicia de
la vila de alcoy compareix de la honor na Joana
valls muller q. de pere valls de lo marexa
vila bagnat [illegible] de lo carro de jus scrito
dix [illegible] anj [illegible] de lo
[illegible] que vaio personalment [illegible] Cois pellicer
[illegible] de aquell de lo mar
exa vila [illegible] simul et [illegible] los done
[illegible] de [illegible] de [illegible]
de [illegible] de aquells xviij s. a ella
[illegible] de la [illegible] de [illegible]
de aquells xviij s. [illegible] que los dits coniuges
[illegible] pone [illegible] [illegible]
[illegible] de [illegible]

Joan [illegible]

[illegible]

[illegible]

xj° [illegible] Deinceps vero die lune iiij° ij° augusti anno [illegible]
dias [illegible] d° xxviij°

xij° viij° Die lune iiij° xiij° mensis septembris anno [illegible] d° xxviij° ~~[illegible]~~
~~[illegible]~~ forent penyorada [illegible]
[illegible] pellicer [illegible] valer [illegible]
lo dit frare melchior [illegible] lo justicia [illegible]

xx° [illegible] Die sabbati iiij° xiij° augusti anno [illegible] d° xxviij°
[illegible] die lune iiij° xvij° augusti anno
[illegible] d° xxviij° frare melchior valls [illegible]
[illegible] die mercurij iiij° xvij° augusti anno [illegible] d° xxviij°
[illegible] frare melchior [illegible] / die lune
iiij° xxij° augusti anno [illegible] frare melchior
valls [illegible] die mercurij iiij°
xxv° augusti anno [illegible] d° xxviij° frare mel
chior valls [illegible] forent [illegible]
penyores

335

Recla

Lois mullor fill de lois q.o + bernat soler

Anno a nat. dni Xho d.o xxxviij.o die vero sabati xxxij julij de quant la pnja del mag. Jnsuc. comparech en lois mullor lamador de la vila de alcoy dient de paraula que ell feya reclam. acusava lo quant a bernat soler fill q.o de soler de la marexa vila de quantitat de deu lliures de set sous moyres de vaz en los quals es estat condempnat en libres de la cort sots cal. de xviij. dels pnts mes e any deu e mes e que per comanat esta lisio donat de dita quantitat

Juan perez retulit dicta die

p.a xij

Depost vero die veneris jnij xiij augusti anno quo supra Xho d.o xxviij.o dauant la pnja ut

p.a xd

Die mercurij jnij xxv.o anno a nat. dni Xho d.o xxviij.o dauant la pnja ut / die veneris jnij iij me sis sepre bris lois mullor acusa la primera q. die veneris jnij xx sepre bris lois acusa la segona q.

Fecha

Lois mullor fill de grabiel arcayno payre
de lois q°

Anno a nat. dni. Mo. do. xxviij die vero sabati
mjcc xxxx julij davant la pnza del mag.
en gaspar en jan justicia de la vila de alcoy comparech
en lois mullor lauradors fill de lois q° de la
dita vila dient de paraula que el feyo recla
cacusando lo quart an grabiel arcayno payre
de la mateixa vila de quantitat de deu arrones
de oli dolc boytebedor ~~[illegible]~~ en les quals
es estat condempnat en libres de la cort forscale
dati de xviij dels purs mes cany lo que per
comanat e per lisio donat de dita quantitat pena
e mes [illegible]

Joan perez [illegible] a vij de agost

Die veneris j mjcc xx mensis augusti anno a nat. dni. Mo.
do. xxviij davant [illegible]

Die mercurij j mjcc primo septembris anno Mo. do. xxviij
davant la pnza [illegible]
dit cadre lo dit grabiel arcayno essent encort seu
acre com vol [illegible] pengores e que li sien
feres pengores

Recla

Lois arcayno ⁊ Juan aznar

Anno a nat. dni. mo. do. xxviiij. die vero lune
iiij.ta xviij. augusti dauant la pinja del mag.
en gaspar guerau justi. de la vila de alcoy compar.
en lois arcayno pelayre fill de mario de la dita
vila dient de planarlo que ell feyo reclam.
acusando lo quant an Juan aznar la mad.
de la mareyra de quantitat de xxxiij ⁊ moyre
de vaz. en los quals es estat condempnat en
libres de la cort. fois calendarij de xxiij de Jol.
passat. cauy pus pena e mesions

Juan perez retulit dictadie

342

Lois berenguer || La vinda de Joan valls clergue de Joan valls

Anno a nat. dni MDxxxviij die vero lune [illegible] Juny dicti anni davant la presentia del mag. [illegible] [illegible] comparech lo senyor en Lois Berenguer camarer del marques dit lo [illegible] [illegible] del cavaller [illegible] dix e mana an Joan perez [illegible] del [illegible] [illegible] que [illegible] [illegible] [illegible] Catherina muller de Jo. valls e als fills clergue de Joan valls e an Joan valls tudor de aquells e que simul [illegible] [illegible] [illegible] [illegible] de [illegible] de xxxx [illegible] [illegible] de [illegible] [illegible] esser lides [illegible] de [illegible] [illegible] [illegible] que [illegible] [illegible] de [illegible] [illegible] [illegible] [illegible] [illegible] [illegible]

Joan perez retulit dicto [illegible] Jo. valls Catarina

Post modum vero die veneris [illegible] septembris anno a nat. D. MDxxxviij [illegible]

Die mercurij [illegible] mensis septembris anno a nat. D. MDxxxviij [illegible] die veneris [illegible] mensis septembris anno a nat. D. MDxxxviij Lois berenguer [illegible] [illegible] [illegible] die [illegible] septembris anno quo supra Lois berenguer [illegible] die mercurij [illegible] septembris anno quo supra Lois berenguer [illegible] Lo [illegible] die veneris [illegible] xxviij mensis septembris anno quo supra Lois berenguer [illegible] [illegible] [illegible] [illegible]

343

Lemos Fernandis de Pero Alcamoro encara
y de Alcamoro

Eadem anno et die Xbi. Do xpbum die veneris
intrante mense Decembris. Dauant la Regina del mes
lo Justicia de Valencia Lemos Fernandiz y de
camoro Lunellecta del mes en mes per alca
moro Gonçalez del Rio vicecanceller del Regne
ella feya reda Cansona cognat en pere
camacha de lo mateix abtio Cauador assignat
alcamoro de quantitat de xx sol. dedor Cas
tella de cuyn. et de la mitat de les robes Joyes
dela comuna en los grals et fora rondemps
enlibres dels ors sols calendis de xxbre del
Cia Pbri passat
grant lestie rebuts com mans en Cauador Pere Alcamoro
Pere retulit dictadie
endos Rio dit q may grant p rnlsios
Endos Jusp Rpsal a dita requesta de Pere Alcamoro
apud dcm rnl sattende al dit Cauador y dit Pere Alcamoro
tudt rebut egrat donc rnl dit dedit egrat y rnlsios
Endos rnl sattes ebut et rnlsio dit rnl ad y rnlsat dit Pere
fensaner bodiat dit rnl y alias empes dit Alcamoro tudt
rio dedit egrat y grant y rnlsios
egrat dit Cauador assignat y rnlsios
et dit fuit.

Postea vero die penultimo Jenuarii mensis Decembris anno dni Mcc
nono. Duant la presencia del magn en Jusp mauri Justicia de la vila de
alby et cort sua personalment Constatigue en Jusp gisel Fernandez pro ma
del magn en Cosme Fernandez Jutge y Sucrestor dels bens y Jurediccio dela dita
Elyonor Fernandez y de Alcamora relicta del magn en mel pore Alcamora q
batle dela dita vila y absent legent altra vegada la Sengoria dofferta del be
ser segnens

Jesus. Com los dits bens del mestre n. Alfonsi q vos magn Justicia de la vila del
y al magn Empere Alcamora curador assignat als dits bens ja ens del magn
ca mellor Alcamora q batle de dita vila apres los signals y dels stat mans
y bans e pagas ala magna Elyonor Fernandiz y de Alcamora q muller
del dit en mellor Alcamora les grangies en aquell contengudes fen
passats e molt mes segons en aquell plenerie sera Cort de q dessus
del any M.cc.xl.viii. Jos dit Pere Cosme Fernandiz curador legual dels
bens dels y pupilla dela dita na Elyonor Fernandez en la mellor abans
publich dels grals fets q ell engnadors en Contumaci y defalta del
dit Curador offer exepcio y nient venals empes en vil y de via sour tots
los bens mobles y semouents. del dit q. en mel por Alcamora y Heretats
jacent de aquell y singulerament los bens que despossi dels nobles batlegats

Andreu margo... dir — Joan aznar

Item ... any ... de ... [illegible] ... Andreu margo ... [illegible]

[illegible]

Juan perez ... a xiiij del dit

[illegible]

---

Llemos fernandiz de la almoina ... fernandiz — pere alamany notari

De la ciutat de valencia ... [illegible] ... Joan almoina ... [illegible] ... melchior almoina ... [illegible]

[illegible]

345

Recla

Luis mullor fill de mre guillem rosell carder de lois q°

Anno a nat. dni. M° d° xxviij° die vero veneris xiij augusti danant la pnya del honor en mig blasco regent de justicia de la vila de alcoy comparecs en luis mullor lamador fill de lois q° dient de paraula que ell feya recla cansano lo quart an mre guillem rosell carder de la marepa vila de quantitat de xx moyses de vaz. en los quals es estat condempnat en libres de la cort hors calandary de xxx de joliol pp pasat pero mes iours

p° xxiij

Juan perez retulit xiiij. de lo dit

p° 187

Die mercurij xiiij ... augusti anno M° d° xxviij danant la pnya ...

Cosme ferrandiz ... de alcamora

Pere Cinera ... tres carrers publics la qual offerta de dites cases dui que fa ab tots los loguers de guts y deuedors de aquelles item offer y expon e met venal en poder vre y de vra cort una heretat de terra campa ab amelles figueres y olivers situada en lo terme de dita vila de alcoy en la partida dita del pla franquesa ... segons afronta ab terra de gabriel ... y ab terra de luis joan alcamora fill de luis alcamora y ab terra de luis reig y ab camij que va a les ombries y ab terra de mre ... jacon alapador y ab riba del rin de riguer la qual heretat de terra campa dui que fa ab tots los loguers de guts y deuedors de aquella item offer expon e met venal en poder vre y de vra cort un hort de lo dit en melchior alcamora situat e posat dins lo terme de dita vila de alcoy en la partida dita del pas de ferrereta franc y quiti segons que afronta ab camij que va a cosentayna ... y ab camij que va a penella y ab lo rin la qual offerta dui que fa ab tots los loguers de guts y deuedors de aquelles

La qual offerta requer esser li admesa e aquella admesa los dits bens offerts esser scrits e annotats en libre de corredor e ... esser subhastats et consequenter esser venuts e licitats al mes de ...

vide en la primera plana ...

346

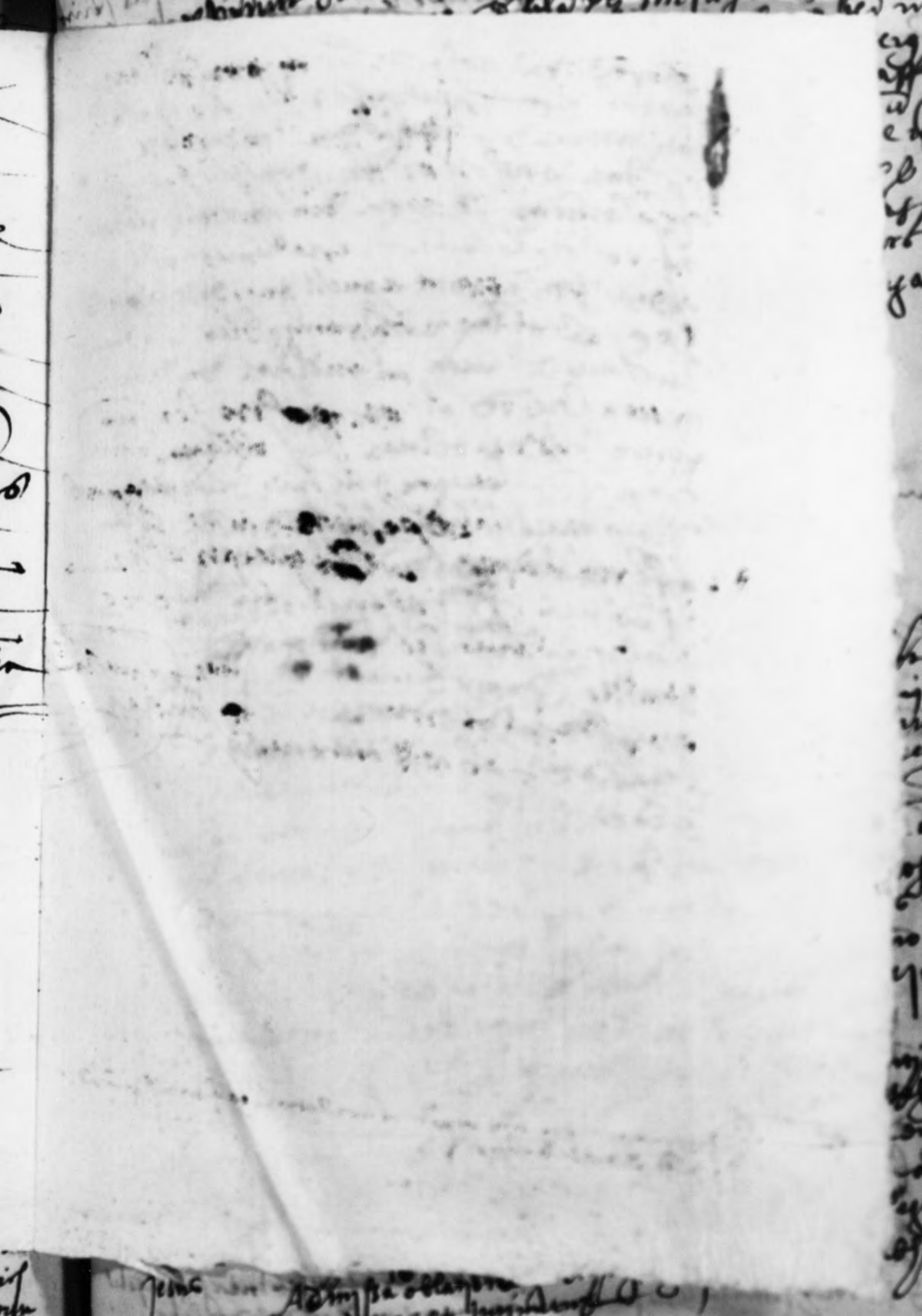

Gabriel bosch en cert
nom

Anno a nat dñi Mo do xxbno. die vero mer
mijt xbris de Janoes Capmijt del m
en Joseph en ram vidor delas ieabes decoy comp
conde en grabiel bosch por del mes de tistam
exec & legual estut dela cantidad ns scrip
dijo cmando antes pereç mispas delos pnos
quel aiaç pnalmente ampar alcamora delam
cesar vidor delas ertar bagtam del m
de mel & alcamora q baxes delaciudad dela
dome nauarr esp de gnamiçion de cemy cin
sout mil ss dela cat grabiel en dicha nom afem
ffercid cmo de cert debora pesos pasada
dijo @ my de nozbre pasados de pnos de
cmdos Caut cbo de Ferdno Cortes gnal plo
mos mel & alcamora fue Jangas ampar
mobij de ganjio mador del arzo Coiba
cargo rebudas dijcus cmdo pnal dalcamora
cbo @ my de nozbre pbo d bz delagnal ppo

Pnpereç rubrica @xx de sol

f. 191 Die mercurij primo mensis septembris anno

vide in la precedenti plena

Cosme ferdndez en
relt no

dne alcamora emperno

Post hec vero die primo mensis septembris anno motto
quingentesimo quinquagesimo primo coram me dicto notario et
dictis testibus comparuit dicta magnifica dna Isabel de bivero vidua
dicti quondam Pedro de Cardona et dicta nomine tutorio et curatorio
dicti Joannis de Cardona eius filii et dicti quondam Pedro de Cardona
et dicta dna comitissa exhibuit et presentavit quandam cedulam papiri
in qua erant scripta quedam capitula et petitiones tenoris sequentis
videlicet

Muy magnifico señor la magnifica dona Isabel de bivero viuda
del quondam Pedro de Cardona como tutora y curadora que es de
Joan de Cardona su hijo y del dicho quondam Pedro de Cardona
y conde que fue de Ribagorça dize que por parte de la dicha
señora y de su hijo le ha sido requerido que en virtud de la
facultad que el dicho quondam Pedro de Cardona dexo en su
testamento y vltima voluntad a la dicha señora su muger para
vender ciertos bienes de su mayorazgo para pagar sus deudas
y cargos de conciencia y para dotar a sus hijas y para otras
cosas contenidas en la dicha facultad la dicha señora quiera
vender ciertos bienes de la dicha herencia y mayorazgo para
pagar las deudas y cargos de conciencia y dotar a sus hijas
segun mas largamente en la dicha facultad se contiene y
porque la dicha señora no quiere hazer cosa alguna sin
licencia y mandado de vuestra merced le suplica que
atendiendo a lo susodicho y a que la dicha facultad es
muy bastante y a que la dicha señora es muger y
persona que no entiende en negocios y a que los
bienes que se quieren vender son muy pocos en
comparacion de los que quedan y a que la dicha
señora no quiere vender sino los que vuestra merced
le mandare y a que la dicha señora no quiere
vender sino los que vuestra merced le mandare
y a que la dicha señora no quiere vender sino
los que vuestra merced le mandare y a que la
dicha señora no quiere vender sino los que
vuestra merced le mandare y a que la dicha
señora no quiere vender sino los que vuestra
merced le mandare y a que la dicha señora
no quiere vender sino los que vuestra merced
le mandare y a que la dicha señora no quiere
vender sino los que vuestra merced le mandare

videant a vere
dela segona ma Diez lamo

Thomas gueran q̃ miguel Jorda

Anno a nat. dñi Xpo de xxviiij. die vero Jovis Junij xxvj mensis augusti danant la pnia del mas engaspar gueran justicia de la vilade alcoy com parte lo mas en thomas gueran dient de paran la que ell fesa rela e causa no lo guart an miguel Jorda carnicer de la dita vila en los q̃ de quantitat de lvij q̃ vj en los quals es estat condempnat en libres de la cort sors calendarij de xvij del pnt mes pena e mesions

Juan perez retulit dicta die

Depost vero die lune Junij xvj septembris anno Xpo de xxviiij.

Consequenter vero die veneris Junij xvij septembris anno predicto depost vero die lune Junij xvj mensis septembris anno quo supra thomas gueran acusa la primera sa.

p. 19

+ Die sabbati iiij^ci xxx^o octobris anno a^o do xxviij
p^a ginis miralles

Ad noticiam nova sabiduria del magnifico
en genis miralles vezi dela vila de albaro se pone
en la cord de vos mag^r en gaspar gueran justi
dela vila de alcoy se justa cerca execucion
instancia del mag^r en gaspar ~~[illegible]~~ aiguo vers
contra lo señor en bn miralles fill den
luis dela mateixa vila en la qual dita e^o
se compra vendre ... alberos y foya de diego de aquell
per lo dit en bn miralles a vra cord offerts
los quals dits alberos foya en sempre ab tots los
altres bens mobles e immobles del dit en
bn miralles sotes obligats al dit en
genis miralles en trenta huyt milia
sols per raho dela administracio de tudor y
curador del dit ginis miralles segons appar

anno ...

die veneris iiij^ci viij octobris anno quo supra Joan ...

Gaspar nigro † Bernat mirallet

[illegible]

Anno a nat[ivitate] d[omi]ni M° D° xxviiij°: die [veneris] [illegible] xiiij mensis augusti davant lo magnifich [illegible] en Miquel [illegible] regent de justicia de la vila de alcoy [illegible] en Jaume [illegible] dient [illegible] que ell [illegible] [illegible] cognat [illegible] nom ab bernat mirallet de la mateixa [illegible] de quaranta [illegible] vint y nou [illegible] de [illegible] quals es [illegible] en libres de [illegible] [illegible] de [illegible] mes e [illegible]

[illegible]

Joan [illegible] iiij de setembre

Die [mercurii] [illegible] xxij mensis septembris anno [illegible] M° D° xxviiij° davant [illegible] [illegible] regnii lo dit gaspar nigro [illegible] [illegible] los bens del [illegible] seguents

Postmodum vero die veneris [illegible] xxviiij septembris anno [illegible] [illegible] en la casa del dit bernat mirallet [illegible] del dit gaspar nigro de la [illegible] quaranta [illegible] [illegible] [illegible] [illegible] de [illegible] [illegible] [illegible] [illegible] altre [illegible] de [illegible]
cognat [illegible] [illegible] de [illegible] presentia del [illegible] en miquel [illegible] regent de justicia de la dita vila [illegible] [illegible] del dit bernat mirallet [illegible] al dit [illegible] regent de justicia [illegible] [illegible] [illegible] [illegible] [illegible] [illegible]

Gabriel [illegible] [illegible] [illegible] [illegible]

Depost vero die et eadem die veneris [illegible] xxviiij septembris anno [illegible] davant [illegible] de la dita [illegible] [illegible] bernat mirallet [illegible] de la [illegible] vila dient [illegible] que en defalliment de bens mobles [illegible] fo [illegible] dels bens [illegible] seguents
[illegible] de una casa [illegible] situada [illegible] en lo carrer vulgarment dit del [illegible] de la [illegible] vila [illegible] ab casa de Joan [illegible] [illegible] [illegible] ab casa de ell dit bernat mirallet e ab [illegible] de [illegible] ab casa [illegible]

+

ab carta publica expressa rebuda per lo dit [illegible]
en [illegible] Johan Bodi notari a xxvi dies del mes
de setembre any a dit mil cinchcents vint y
quatre la qual dita obligacio de dits
trenta huyt mil sols [illegible] es primer en dret
y entemps que no qualsevol altra oblig.
feta per lo dit en bur miralles per requer
lo dit [illegible] a vos dit magnifica justicia
com pretenga esser primer en dret y entemps
que no ~~qual~~ lo dit gasper [illegible] ni
altre qualsevol creheder per raho de la dita
obligacio que lo dit alberch [illegible] no sia venuts
ni trancats a persona ninguna ni lo ~~[illegible]~~
pren de aquell ab fermances necessaries sia
lliurat a persona alguna sens convocacio se
expres consentiment de aquell requerint
de premissis carta publica

Hans [illegible] se ocular demostracio de la dita
obligacio fiet [illegible]

Ihs admissa supradicta opposicio fiet in quantum fiet ut
requisitum est

die veneris [illegible] vij octobris anno quo supra Joan [illegible]

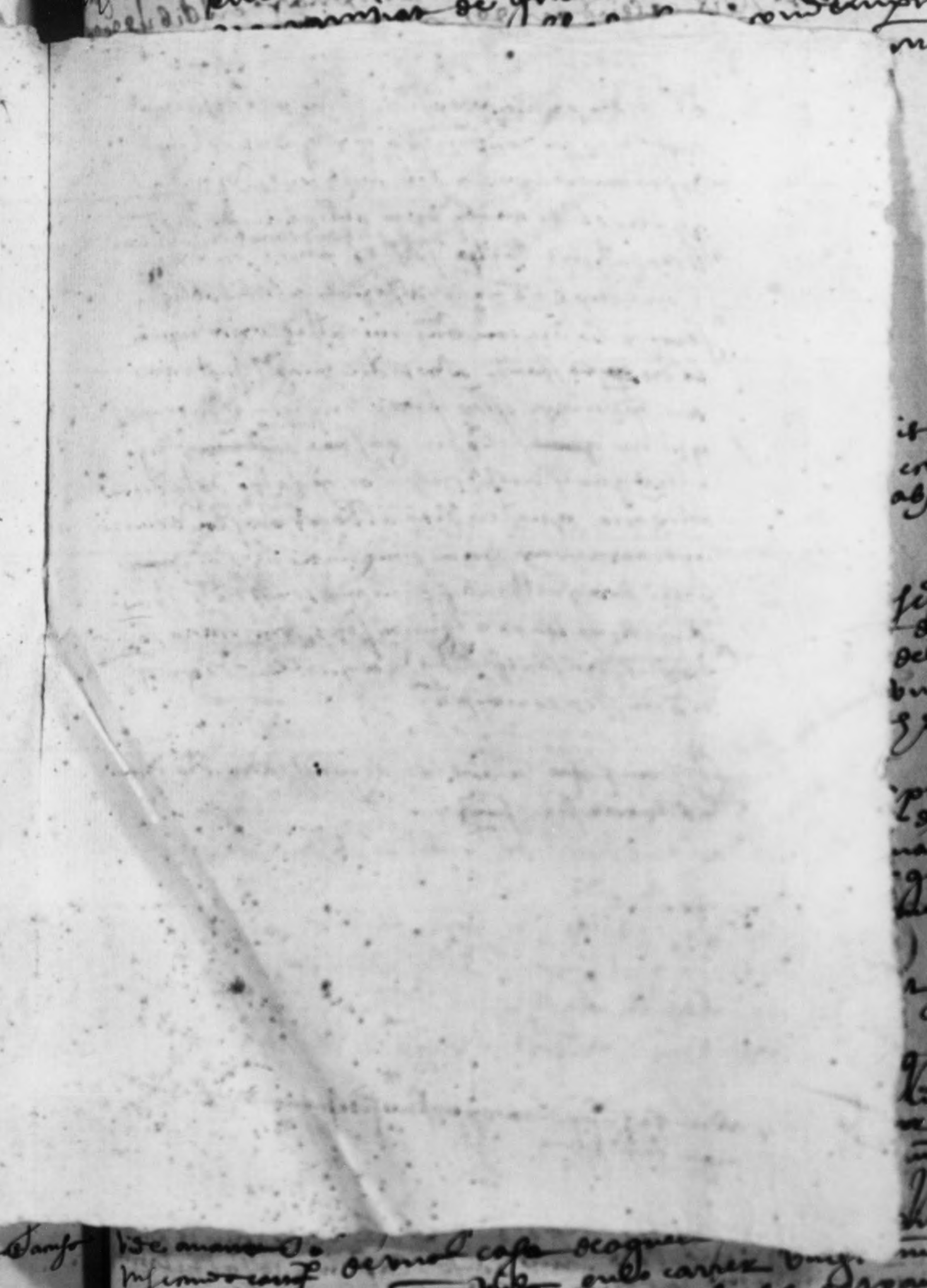

Recla abdon canto ✝ pere paya

Anno a nat. dni Mo do xxviiij° die vero martis
Iunij xxxij mensis augusti dauant la pnt del dit
mag. Iusticio comparech en abdon canto de la vila
de alcoy dient de paraulo que el fexo reclam e
acusano lo quart an pere paya laurador de la
marexa vila de quantitat de xxiij quiij rez de vaz
en los quals es estat condempnat en libres de la
cort sors calendari de xx de ttmes de agost pena
[illegible]

[illegible]

requiriendo lo dit recla e acusad de quart especi rebut e
que mag. sia donat al dit [illegible] per la quant y mesios
el dit Iusticio [illegible] dix que
rebut o dita recla e acusad de quant tant quant
de Iusticio rebelo podra [illegible] en [illegible] manant
[illegible] mesarge [illegible] al
dit paye [illegible] donc mag. de dits [illegible] quant
mesios el dit mesarge rebut en silo dit mag. anat [illegible]
[illegible] dies del mes de septembre del [illegible] dix [illegible]
donat dit mag. al dit pere paya lo qual dix [illegible] que
[illegible] pagat el dit abdon canto [illegible]
[illegible] obligo [illegible] esse pagat
[illegible] dix [illegible] abdon canto [illegible]
mesios [illegible] dix [illegible]
[illegible] mi de Iusticio [illegible]
[illegible] al dit [illegible] que dit [illegible]
[illegible] al dit abdon canto
el dit mesarge rebut en silo dit manant dix [illegible]
et eadem die Iunij [illegible] mensis sept a bris hauer [illegible]
dit [illegible] al dit abdon canto [illegible] dix [illegible]
[illegible] que [illegible] aquell [illegible]
[illegible] los dits xxiij quiij [illegible]

Consequenter vero die lunij xxv octobris anno
predicto dauant a presencia del dit Iusticio [illegible]
[illegible] canto [illegible]

352

Depost vero die mercurij Iunij x nouembris anno quo
supra [illegible] xxviij depost vero die [illegible] Iunij [illegible] nouembris
anno [illegible] [illegible]
[illegible] nouembris [illegible]
[illegible] nouembris [illegible]
[illegible]

Decreto Juramento
mossen hoc signo

Gaspar Riquo q. vendi mi pelle

Reapublico deles altres parts

Item offerio e exponia venal en poder del dit
mossen Justo Corchuo una vinya de aquell
situada en lo terme de la dita vila en la parri
da vulgarment dita del Rosal segons affronta
ab vinya de Damia Cemoia de una part ab vinya de Jo
Cemoia ab vinya dels heres de Andreu Semoia q. ab
Barranch valgament dit [illegible] de la Jalut e ab vinya
dels heres de Frances Posquat e ascendo que de nolla del
Rosal

Item offerio e poni venal en poder del dit mossen Justo
Corchuo una vinya de aquell situada en lo terme
de la dita vila en la parrida vulgament dita de Penella
segons affronta ab terra del discret en Pe Benavent de una
part ab terra de Andreu Miralles ab camí real que
va a Benillobo e ab terra ~~[illegible]~~
~~[illegible]~~

Consequenter vero die veneris Junij vij octobris
anno quo supra davant la presencia del dit mossen
Justo comparech lo discret en Marti Joan Alcoi
[illegible] del dit Gaspar Riquo
dient [illegible] que a Justano de la dita offerta dels
dits bens sents lo heretat Justo seguent
[illegible] de un heretat nomenado [illegible] de
Diego situado en lo terme de la dita vila en la
parrida vulgament dita del Arreu Vello
segons affronta ab olivar de la viuda de
Bernat Valls camí en mig ab olivar de Pe
Aiz ab olivar de Jaume Blanquer ab la [illegible]
de Naroquo e ab camí de Cosentayna [illegible]
[illegible]

Depost vero die Marijs Junij vij nove bris
anno [illegible] de xxviij. davant la presencia
del dit mossen Justo comparech lo dit Gaspar Riquo
dient de [illegible] com los xxx dies dels
offerta sien passats mes fossendo mes deu
dies de gracia mes que de dret al dit Miralles
dins los quals sergue qui mes deprendre
en dites heretats [illegible] que a lonze dia sia
encors continuament pa venre ferbendo
de dites heretats als [illegible]

353

[illegible]

+

Dhanse e consulte demostracio q
et in q̃ ap̃i dta dra obligacio sera
p lodo en bus mirallis com dta
ep̃o sera entra cord etc

Th [illegible]
[illegible]

353 [illegible]

Item troo dezeno olmos en la pra de la ormeg
enagll se atroban apromasth abreno de benst
simpl abolmos depos dond abenda alap de
mun abolmos de hamyz cudo emmig abreno dclsmoz
myzo fyberuos

Item troo dezeno olmos en la pra del oren de spranza
abozarls enagll se atrobaro api rom asfromo
abolmos depos pr fynd ob olmos dg sse molo
cabomm dcl ormeg

Item on debud emyralls en la pra de dezeno
abolmos enagll se atroban planar de olmos
altos abres api rom asfroma abreno olmo de andrea
myralls abloyeto de benst mm simpl cabom dspl
mdy cab cudado smal

Lagrual dsse ofrta dlos bns dnstrats alas prosth-
da pl os en abenfte ygno fra cegos essula al
mesa cesse Sparador pl, ouedo endrs Dond rud
mmas ay Dagld omg fnosfre Dend amg
dtrent dre Dic ons fnz pobs de ssser la ferrpgr
Dld g nabz enbdst mdz pengadrgor pr sse
pend emesions Comagi dsse ssser esfrsdz
Dgnanz dstanz dall dlorsen ay zno smesoz
Dlo ossse alemos bnos fst ofs sns cossens ossa
Dsen no se ngz esse stimars en los sens alemg
Dcegls pr sse empso y no obsanz sns fsdz
Dsens esngz los bns ossens sse fsd dsensos
Dspcintard Comagi dsse ssser esfrsdz

Pbs ... sse ... alemos fsn ...

Die mercurij [illegible] xxvij Januarij anno Lxxxo xxxvo Juan Perez mis[illegible] retulit
de [illegible] del [illegible] [illegible] [illegible] [illegible] [illegible] [illegible] [illegible] [illegible]
[illegible] [illegible] [illegible] [illegible] [illegible] [illegible] [illegible] [illegible] [illegible] [illegible] [illegible]
[illegible] [illegible] [illegible] [illegible] [illegible] [illegible] [illegible] [illegible] [illegible] [illegible] [illegible]
[illegible] [illegible] [illegible] [illegible] [illegible] [illegible] [illegible] [illegible] [illegible] [illegible] [illegible]

Ciij

Lois guerau [illegible] per micalles

[illegible] dia [illegible] del mes de [illegible] any mdxxviij° die vero mar
[illegible] sis augustij damans lo
[illegible] per Lois guerau [illegible] scriva
[illegible] e alloy [illegible] en
Lois guerau fill de Lois g° de lo marti [illegible]
[illegible] de la [illegible] de [illegible] scriva

p° xvs dit [illegible] an joan perez [illegible] de lo [illegible]
[illegible] per micalles
llamado e [illegible] voluntat
manera [illegible] de guarany [illegible]
que [illegible] quis de [illegible] de dos
[illegible] que fins [illegible] xviij de juny
[illegible] xxvs de dit [illegible]
[illegible] que lo dit per micalles [illegible]
[illegible] al dit Lois guerau [illegible]
[illegible] lo primer [illegible] any [illegible]
[illegible] los presents [illegible] al dit
de lo [illegible]
[illegible]

Juan perez [illegible] Cij. de setembre

357

+

Thomas Gueran [illegible] Luis Sempere Andreu Sempere

Anno a nat. dni. Lxx do xxviij die vero lune
[illegible] septembris dauant la [illegible] del
[illegible] de la vila de algy compareçe lo mas
[illegible] Gueran de la dita vila lo qual per virtut
de la [illegible] de Jus [illegible] dix e mano [illegible]
[illegible] de la sua [illegible] que [illegible]
[illegible] Andreu Sempere [illegible] Fernando [illegible]
de Miguel Sempere de la [illegible] e que [illegible]
[illegible] Lo [illegible] de [illegible]
[illegible] de [illegible] confessare
[illegible] al [illegible] rebudo per marij
Joan [illegible] de Dembres d xxviij [illegible]
[illegible] en termini [illegible]
[illegible]

Joan Perez retulit dicta die del dos.

Re post vero die mercurij [illegible] octobris anno quo
supra dauant [illegible]

Die martis [illegible] xxvij octobris anno quo supra [illegible]
do xxviij

Die mercurij [illegible] xxvij octobris anno quo supra
Lxx do xxviij / die veneris [illegible] octobris
anno Lxx do xxviij Thomas Gueran [illegible]
primero [illegible] Luis Sempere [illegible]
[illegible] Thomas Gueran [illegible]
[illegible] die veneris [illegible] Thomas Gueran
[illegible] die lune [illegible] novembris anno quo
supra Thomas Gueran [illegible]

361

363

Fecla [illegible] Anthonj Giner [illegible] Marij Joan Alcamo [illegible]

Anno a nat. dni MDxxxviij die vero lune [illegible] mensis Septembris [illegible] capitol [illegible] Anthonj Giner [illegible] que ell [illegible] recaure [illegible] Marij Joan Alcamo [illegible] quantitat de [illegible] restant de aquelles [illegible] empenar en libres de [illegible] Calandari [illegible] de [illegible] mensio [illegible] dicta die.

p. [illegible]

Die veneris [illegible] mensis Septembris anno a nat dni MDxxxviij.

[illegible]

p. [illegible]

[illegible] Septembris anno a nat. dni MDxxxviij.

Die [illegible] Anthonj Giner [illegible]

Die [illegible] Anthonj Giner [illegible]

Die [illegible] Anthonj Giner [illegible]

364

Die lune [illegible] madij anno a nat dni MDxxx[illegible]. Anthonj Giner [illegible] aquella [illegible] Miquel [illegible]

felin Joan reat [illegible] Lois paya Cnmeler de Agnell

Anno a nat[ivita]te dni Mo Do xxxviij die vero veneris xiiij mensis septembris [illegible] de [illegible] [illegible] en felin Joan reat [illegible] de la [illegible] dix [illegible] de la [illegible] per [illegible] de la [illegible] [illegible] [illegible] [illegible] [illegible] [illegible] principal e del [illegible] [illegible] aldio de [illegible] [illegible] de aquelles les quals [illegible] pero [illegible]

Francez retulit [illegible]

felin Joanreat [illegible] Lois payo

Anno a nat[ivita]te dni Mo Do xxxviij die vero veneris xiiij mensis septembris comparegue en Jaume gaspar [illegible] de la vila de alex [illegible] en felin Joanreat [illegible] habitant de la [illegible] [illegible] de [illegible] [illegible] Jaume [illegible] de la [illegible] [illegible] Jaume [illegible] [illegible] de lois [illegible] [illegible] [illegible] [illegible] de la [illegible] de [illegible] dix [illegible] [illegible] [illegible] de la [illegible] vis [illegible] [illegible] an lois payo [illegible] [illegible] de agnell [illegible] [illegible] [illegible] aquella [illegible] [illegible] de [illegible] [illegible] [illegible] no [illegible] principal [illegible] del [illegible] [illegible] [illegible] [illegible] aldio de lo reat [illegible] de agnell [illegible] [illegible] [illegible] de agnelles [illegible] [illegible] [illegible] las [illegible] [illegible] [illegible] [illegible] [illegible] [illegible] [illegible] lois [illegible] [illegible] [illegible] [illegible] [illegible] [illegible] [illegible] [illegible] [illegible] [illegible] [illegible] [illegible] [illegible] [illegible] [illegible] [illegible] en [illegible] [illegible] [illegible] de [illegible] any [illegible] xxxvj de agnell [illegible] de [illegible] [illegible] [illegible] [illegible] [illegible]

[illegible] [illegible] [illegible] [illegible] [illegible] [illegible] [illegible] [illegible] [illegible] [illegible] [illegible] lois payo lo [illegible] [illegible] [illegible] [illegible] [illegible] [illegible] [illegible]

Vecla

Mee Jaume Guillem [illegible] Ginis Bales

Anno a nat. dni. Mo Do xxxviiii die vero lune intitulata xviii mensis septembris [illegible] dit dia lo dit honorable Justicia de la ciutat de la mar en l'aplech [illegible] mee Jaume Guillem

p° ... v° hafire de la marexal dient [illegible] que ell

feya reclam [illegible] lo qual [illegible] Gins Bales de la

marexal de [illegible] mercader ciutada [illegible]

de [illegible] [illegible] es [illegible] en [illegible]

de la [illegible] [illegible] de [illegible] e pagar [illegible]

comissio [illegible]

Joan Perez retulis dictadia

Postmodum vero die lune intitulata xxviii mensis septembris anno Do Mo xxxviiii

De [illegible] dit [illegible] intitulata [illegible] octobris anno Do Mo xxxviiii

Die mercurii intitulata [illegible] octobris anno quo supra mee Jaume Guillem [illegible] [illegible]

die veneris intitulata [illegible] octobris anno quo supra [illegible]

la segona [illegible] [illegible] mee Jaume Guillem [illegible]

anno quo supra Do Mo xxxviiii [illegible] die [illegible] octobris

la tercera [illegible] die mercurii intitulata xiii octobris anno [illegible] Jaume Guillem [illegible]

xxxviiii [illegible] Jaume Guillem [illegible] anno Do

[illegible] [illegible] [illegible] [illegible]

+

Gaspar miralles — anthias girones

Anno a nat. dni M° D° xxviii° die vero lune intitulata xvii
mensis ... davant la persona del noble ... [illegible]
... la ... [illegible] miralles texidor de
draps dela moreria ... lo qual ... dela camara
... [illegible] ... vinsage delo
... [illegible] ... en anthias girones dela
moreria ... manera es de onze liures
... [illegible] ... de aquelles ... [illegible]
... que aquell ... ab carta rebuda
... [illegible] ... de dembre any M D xxvii salvo
... rompre ... [illegible]

... es vinsage

371.

+

Fecha

gaspar bellver [illegible] domingo guimera [illegible] abat

Sentencia a [illegible] dia [illegible] de xxviij.º die vero martis [illegible] octobris [illegible] en miguel blasco regent de justicia de la dita vila en gaspar bellver [illegible] de la dita vila dient de [illegible] la que ell fey a reclam [illegible] lo quart en domingo guimera [illegible] abat de la dita vila de [illegible] de [illegible] compres en los quals [illegible] en libres de la [illegible] de xvj de abril [illegible]

Juan [illegible] [illegible] de [illegible]

381

Em nicholau cabrera e Jaume pasor — Jo frances berenguer

Anno a nat. dni. Mo. do xxviiij. die vero martis iiij.
v. mensis octobris dauant la presencia del honor en miguel
blasco regent de justicia de la vila de alcoy compareguere
los honor en nicholau cabrera ~~[illegible]~~ Jaume
pasor herens de pe pasor e de na vicsola coniuges
de la dita vila lo qual presents de la carta de just
sicura dix e mana anjo ampez mi saige de la qua
cort que vaia personalment an frances berenguer lau
rador de la marexa vila e que li done manat per de
quantitat de vij s. v. restants de aquelles dos pa
que lo dit berenguer deure confesa a la dita vicsola
e aquelles pagar li promete en termini ja posat ob
carta rebuda per andreu margarit notari e xxviij de
juny any d. xxviij de la qual ... pena e mesions

Jo ampez ... e xxiij del dit

382

+ Die sabbati [illegible] octobris
anno [illegible] [illegible] [illegible]

[illegible]

De la cord de vos molt magi en gaspar gueran
justicia dela vila de alcoy instant y requirent lo
discret en marti [illegible] alcamora [illegible] [illegible]
[illegible] [illegible] [illegible] [illegible] en pere de ping
molto [illegible] [illegible] [illegible] [illegible] [illegible]
[illegible] [illegible] [illegible] [illegible] [illegible] [illegible]
de [illegible] del [illegible] mes de octubre en ablogual [illegible]
[illegible] [illegible] [illegible] [illegible] [illegible] [illegible]
[illegible] [illegible] [illegible] [illegible] [illegible] [illegible]
[illegible] en marti [illegible] alcamora [illegible] [illegible]
[illegible] [illegible] [illegible] [illegible] [illegible] [illegible]
de una paga passada [illegible] [illegible] lo primer de abril
[illegible] volent o haver dit [illegible] [illegible] en
[illegible] [illegible] [illegible] [illegible] [illegible] [illegible]
[illegible] [illegible] [illegible] [illegible] [illegible] [illegible]
[illegible] [illegible]

Personalment ... [illegible]

+

Car primerament diu que a la cord de vos dit
mag.^r justicia no ha constat ni pot constar de tal
pretes carregament de censal en virtut del qual
lo dit manjexr.^t es stat prevehit et possit que
constas lo que expressament a questa part nega
diu que los dits lxvj vvij d censals son propis dels
gines miralles al qual lo principal de ell dit
propossant respon los dits lxvj vvij d censals se
pagua cascun any aquells se no a acostumat de pa-
gnar al dit ~~[illegible]~~ en marti sua alcamora
Per ço a questa part requer a vos dit mag.^r justicia
vos plaçia manar al dit en marti sua alcamora
que dins terme breu per tots a aquell prefengidor faça
fe e posse en poder vre e de vre cord tots los dits
actes axi de carregament de censal com titols per
los quals ell pretent esser senor dels dits sexanta
sis sols hinst dins assi que a questa part ne puxo
haver tellat si haver lo vol pretestant que
temps algu no li precorrega sins no a tant los
dits actes sien possats en vre poder e de vre
cord se de aquells lo que sia donat tellat

Com dit adisus que los dits lxvj vvij d cen-
sal se paguen al dit gines miralles com a senyor
de aquells requer esser li intimat al dit gines

+

miralles si preten tenir dret algu en los
dits sexanta sis sols jurs dns censals dins ter
me per vos a aquell prefengidor se faça fe de
sos actes.

De hon se conclou se resulta ex premissis lo
dit manj exp. ut decet lo guerdo ac mille
se renocador per les causes desus dites e exinde
manc se requer ac per vos magn. justicia pro
nunciar e declarar ab condempnacio de despe
ses dita part a lora com axi de justicia pertenyer

Ihs. Intimetur pti cui copia concedatur et fiat assignatio ad [illegible]
ad dicendum et allegandum [illegible] dicta die [illegible] [illegible]
[illegible] [illegible] [illegible] [illegible] [illegible] [illegible] [illegible]

Joana muller de [illegible] la vila de alcoy
lois gueran

Anno a nat. dni Lxxo do xxviiij° die vero veneris
mensis xxij octobris ~~[illegible]~~ [illegible]
en miguel blasco regent de [illegible] de la vila de alcoy
[illegible] Joana muller q° de lois
gueran e lois gueran fill e p° de aquella
de la mare pavila lo qual [illegible] de la carta de
[illegible] dix e manos [illegible] mi sarge de
[illegible] que vaia [illegible] al [illegible] de
de la dicha vila e que [illegible] los do
ne manos [illegible] de quantias de xxvij [illegible]
quals [illegible] de la pagina de
[illegible] de febrer de xxviij [illegible]

Joan [illegible]

388

Recla Joan borello en cert nom † Jo andreu aznar

Lunes a [illegible] dij Lro de xxviij de vero lunes jnij xxv. octobris dauant la [illegible] del dit mes justi com parech en Joan borello de la dita vila [illegible] de [illegible] hieronym [illegible] beneficiat del benifet de [illegible] dient de [illegible] paranla [illegible] ell fe parellam [illegible] lo quart an andreu aznar de la marexa ~~[illegible]~~ de quantitat de vj [illegible] en los quals es estat condempnat en libres de la cort sort calandari de xxx de agost [illegible] [illegible]

E mes [illegible]

Juan fez retulit [illegible] de [illegible]

[illegible] 1[illegible] Depost vero die lunes jnij [illegible] nove bris anno quo [illegible] Lro de xxviij

Gaspar Sisternes + los hereus de Franses Pasqual
e Joan Pastor

A uno anat dni Mro de xxviiij° die veneris
Junij xxviij octobris lo mag.r en Jaume Gaspar
Guerau Justicia de la Vila Justicia e requisitum lo
mag.r en Gaspar Sisternes en son nom propij e com e procurador
de sa mare e Jaume de la Marea a Vila lo qual
Jaume de la Canada Jus scriu dix e mana an
Joan Perez mis ayre de la Nacion e Vaiaz sonalment an
Frances Pasqual e los hereus de aquell e a la muller de
aquell e an Joan Pastor e muller de aquell e a
los hereus e a los dereindors e posseidors de les spe
cials obligacions del cens de Jus scrit e que simul
et insolidum los done manaren e de quantitat
de cent tremorres sous pagaderes rey de Vaz los
quals affirma esser lidegues de cent de pagues
posades e finiren e xviij de octubre pena e me
sions

Joan Perez retulit a Joan Pastor e ij de nosebre a la vinda e iij del dit

391

Vela

Per Muller fill de Lois — contra — Gines Gonsalles

Anno a nat. dni. M D XXVIII die vero veneris
iiij xxviij octobris davant lo procurador del
[illegible] compareix Per Muller fill de
Lois [illegible] de Papiol [illegible] reclam contra
Gines Gonsalles laurador de
la Marina [illegible] de
sis ducats y mig y de mig cafis de forment
los quals [illegible] en libre
de la [illegible] del [illegible] del [illegible]
[illegible]

[illegible] citatio

post [illegible] anno predicto

[illegible]

p. x. d.

depost vero die lunis [illegible] decembris anno [illegible]
[illegible] die veneris [illegible] decembris anno [illegible]
[illegible] Per Muller acusa la primera [illegible] die mercurii [illegible]
anno M D XXXI Pere Muller acusa la segona [illegible] die lunis
[illegible] anno [illegible]
[illegible] de [illegible]
anno [illegible] Pere Muller acusa la [illegible]
[illegible]

B

Marc Joan Alco — g — Guillem Gilbert menor

mort

Anno a nat. dni. MDLXVIII die veneris xxviii mensis octobris confes en Jaume Castell, general [illegible] de la vila de Alcay, [illegible] egualer. [illegible] heres en Marc Joan de Famoro, nots. de la dita vila, cognat [illegible] del castro de sa [illegible] feits [illegible] mans [illegible] Marc Joan de la [illegible] vila [illegible] de[illegible] en Guillem Gilbert menor e sa muller e qualsevol [illegible] dona [illegible] aquelles [illegible] de quarantian de [illegible] de [illegible] cens de [illegible] sous [illegible] de [illegible] e [illegible] de la [illegible] e [illegible] les dites [illegible] pero en [illegible] de [illegible] de les dites [illegible] cognat lo dit Gilbert e muller de aquell [illegible] al dit [illegible] a [illegible] francas [illegible] de [illegible] lo cognat [illegible] li es [illegible] en [illegible] del [illegible] per [illegible] dell [illegible] met [illegible]

Francs [illegible] die

f. 197 Post modum vero die veneris [illegible] novembris anno quo supra

p.s.d. Consequenter vero die martis [illegible] novembris anno [illegible]

Die veneris [illegible] novembris [illegible] dramma [illegible]

393

Pecla  Jan valls  Jo  Guis gonsalbes

Anno a nat. dni Lxo. do xxviiij. die vero mercurij iiij.
m. novembris davant la presencia del mossen Jaume
Gaspar [illegible] [illegible] compareg en
Jan valls [illegible] fill de [illegible] de la marexa vila dient
de paraula que el fiso reclam [illegible] lo quart
Anguis gonsalbes de la marexa vila de un cofic de
formet [illegible] [illegible] condempnat en libras
de la cort [illegible] [illegible] de octubre [illegible]
[illegible]

Jo Angez [illegible]

Consequent vero die mercurij iiij. xvij novembris anno
predicto

Consequent vendre [illegible] iiij. [illegible] dicebat

Dil mercurij iiij. xvj de febrer de xxx lo honor en lois
mollor de la vila de alcoy de volumnat [illegible] [illegible]
valls fill de [illegible] de la marexa compra en la present [illegible]
[illegible] un cofic de formet de la present vila [illegible] [illegible] que
[illegible] [illegible] [illegible] dins los [illegible] de la present
compra [illegible] [illegible] cofic de formet [illegible] de volumnat
de [illegible] valls [illegible] mullor de dar li [illegible] cofic de formet
que [illegible] apres un mes. [illegible] cofic [illegible] dins
los [illegible] ~~[illegible]~~ que [illegible]
de dar dit cofic de formet [illegible] obligue [illegible]
[illegible] lois berenguer [illegible] [illegible] de [illegible]

394

Lo clero de la Iglesia de alcor — Nicholau Mullor

A nueve anat dni xpo de xxviij die vero lune mensis
viij nouembris [illegible] Justi de la villa de alcor [illegible]
e requirer lo clero [illegible] de la Iglesia parrochial de la dicha
villa [illegible] mas pere pasqual [illegible] de aquello
qual [illegible] virtut de la carta de Jus scrita [illegible]
[illegible] Ampez [illegible] de las [illegible] que vaia [illegible]
[illegible] Nicholau Mullor [illegible] de la mare [illegible]
[illegible] de las [illegible] obligacio del [illegible] de Jus scrita e que
[illegible] de [illegible] de [illegible]
los quals [illegible] [illegible] de cent de
[illegible] pagues [illegible] que [illegible] en lo mes
de otubre [illegible] [illegible] pagues [illegible]
[illegible] [illegible]

Joan Ampez [illegible]

396

Joha sempre fiel de bento — Franc aynat e frances vilaplana

Anno a nat dni M CCCC xxviij die lune xxij
novembris Lo hom en nigre blasto regendi jus dela
vilade alij just amy ulj mun e Joha sempere
fiel de bento dela marchavila lo qual per mun
dela vilade sera dit en ana Joha per [illegible]
dela suaut [illegible] sonal mun [illegible] aynat
e [illegible] vilaplana dela marchavila e [illegible]
[illegible] de [illegible] de [illegible] dos pagues
pagues passades [illegible] dela [illegible]
del [illegible] [illegible] [illegible]

Joha per [illegible] [illegible] [illegible]

400

mos Joanlido + Sigue vilar

Anno a nat. dni Mo de xxviiij die vero veneris
mi[illegible] decembris [illegible] cum anno
Gaspar Guerau Justicia de la vila de Alaiz Justicia
Requirent lo tener mos Joanlido prevere de la
mar patilla lo qual [illegible] de la carta de
[illegible] de [illegible] an bernat segno mi
[illegible] de la [illegible] [illegible] [illegible] an
[illegible] [illegible] [illegible] de la mar patilla e que
[illegible] [illegible] de [illegible] de xxxx [illegible] segun
[illegible] [illegible] [illegible] [illegible] en la fes
[illegible] [illegible] [illegible] [illegible] [illegible] [illegible]

bernat segno

406

vjdeuero dom Gaspar rigo fo Bernat myracel
dimecres vespre die xxvi Januarij anno
f. 172 a. a Dios pare fonch posat lo dit Gaspar rigo
en lo preso loch
dijous vespre die vintiseten Januarij anno
f. 172 a. a Dios pare fonch posat lo dit Gaspar rigo
en lo preso loch
Dilluns vespre die xxxi Januarij anno a Dios pare
f. 172 a. fonch posat lo dit Gaspar rigo en lo preso loch
dimecres vespre die primo Februarij anno
a Dios pare fonch posat lo dit Gaspar rigo
en lo preso loch
Dijous die tercio Februarij anno a Dios pare
fonch posat lo dit Gaspar rigo en lo preso loch
Dimecres die xv Februarij anno a Dios pare
fonch posat lo dit Gaspar rigo en lo preso loch
Dijous die xvi Februarij anno a Dios pare
fonch posat lo dit Gaspar rigo en lo preso loch
Dimecres die xxii Februarij anno a Dios pare
fonch posat lo dit Gaspar rigo en lo preso loch
Dijous die xxiii Februarij anno a Dios pare
fonch posat lo dit Gaspar rigo en lo preso loch
Dimecres die primo Marcij anno a Dios pare
fonch posat lo dit Gaspar rigo en lo preso loch
Dijous die secundo Marcij anno a Dios pare
fonch posat lo dit Gaspar rigo en lo preso loch
Dimecres die viii Marcij anno a Dios pare
fonch posat lo dit Gaspar rigo en lo preso loch
Dijous die ix Marcij anno a Dios pare
fonch posat lo dit Gaspar rigo en lo preso loch
Dimecres die xv Marcij anno a Dios pare
fonch posat lo dit Gaspar rigo en lo preso loch
Dijous die xvi Marcij anno a Dios pare
fonch posat lo dit Gaspar rigo en lo preso loch
Dimecres die xxii Marcij anno a Dios pare
fonch posat lo dit Gaspar rigo en lo preso loch
Dijous die xxiii Marcij anno a Dios pare
fonch posat lo dit Gaspar rigo en lo preso loch
Dimecres die primo Abril anno a Dios pare
fonch posat lo dit Gaspar rigo en lo preso loch
Dijous die secundo Abril anno a Dios pare
fonch posat lo dit Gaspar rigo en lo preso loch
Dimecres die viii Abril anno a Dios pare
fonch posat lo dit Gaspar rigo en lo preso loch
Dijous die ix Abril anno a Dios pare
fonch posat lo dit Gaspar rigo en lo preso loch
Dimecres die xv Abril anno a Dios pare
fonch posat lo dit Gaspar rigo en lo preso loch
Dijous die xvi Abril anno a Dios pare
fonch posat lo dit Gaspar rigo en lo preso loch
Dimecres die xxii Abril anno a Dios pare
fonch posat lo dit Gaspar rigo en lo preso loch
Dijous die xxiii Abril anno a Dios pare
fonch posat lo dit Gaspar rigo en lo preso loch
Dimecres die primo Maij anno a Dios pare
fonch posat lo dit Gaspar rigo en lo preso loch
Dijous die secundo Maij anno a Dios pare
fonch posat lo dit Gaspar rigo en lo preso loch
Dimecres die viii Maij anno a Dios pare
fonch posat lo dit Gaspar rigo en lo preso loch
Dijous die ix Maij anno a Dios pare
fonch posat lo dit Gaspar rigo en lo preso loch
Dimecres die xv Maij anno a Dios pare
fonch posat lo dit Gaspar rigo en lo preso loch
Dijous die xvi Maij anno a Dios pare
fonch posat lo dit Gaspar rigo en lo preso loch
Dimecres die xxii Maij anno a Dios pare
fonch posat lo dit Gaspar rigo en lo preso loch
Dijous die xxiii Maij anno a Dios pare
fonch posat lo dit Gaspar rigo en lo preso loch
Dimecres die primo Junij anno a Dios pare
fonch posat lo dit Gaspar rigo en lo preso loch
Dijous die secundo Junij anno a Dios pare
fonch posat lo dit Gaspar rigo en lo preso loch
Dimecres die viii Junij anno a Dios pare
fonch posat lo dit Gaspar rigo en lo preso loch
Dijous die ix Junij anno a Dios pare
fonch posat lo dit Gaspar rigo en lo preso loch
Dimecres die xv Junij anno a Dios pare
fonch posat lo dit Gaspar rigo en lo preso loch
Dijous die xvi Junij anno a Dios pare
fonch posat lo dit Gaspar rigo en lo preso loch
Dimecres die xxii Junij anno a Dios pare
fonch posat lo dit Gaspar rigo en lo preso loch
Dijous die xxiii Junij anno a Dios pare
fonch posat lo dit Gaspar rigo en lo preso loch
Dimecres die primo Julij anno a Dios pare
fonch posat lo dit Gaspar rigo en lo preso loch
Dijous die secundo Julij anno a Dios pare
fonch posat lo dit Gaspar rigo en lo preso loch
Dimecres die viii Julij anno a Dios pare
fonch posat lo dit Gaspar rigo en lo preso loch
Dijous die ix Julij anno a Dios pare
fonch posat lo dit Gaspar rigo en lo preso loch
Dimecres die xv Julij anno a Dios pare
fonch posat lo dit Gaspar rigo en lo preso loch
Dijous die xvi Julij anno a Dios pare
fonch posat lo dit Gaspar rigo en lo preso loch
Dimecres die xxii Julij anno a Dios pare
fonch posat lo dit Gaspar rigo en lo preso loch
Dijous die xxiii Julij anno a Dios pare
fonch posat lo dit Gaspar rigo en lo preso loch
Dimecres die primo Agost anno a Dios pare
fonch posat lo dit Gaspar rigo en lo preso loch
Dijous die secundo Agost anno a Dios pare
fonch posat lo dit Gaspar rigo en lo preso loch
Dimecres die viii Agost anno a Dios pare
fonch posat lo dit Gaspar rigo en lo preso loch
Dijous die ix Agost anno a Dios pare
fonch posat lo dit Gaspar rigo en lo preso loch
Dimecres die xv Agost anno a Dios pare
fonch posat lo dit Gaspar rigo en lo preso loch
Dijous die xvi Agost anno a Dios pare
fonch posat lo dit Gaspar rigo en lo preso loch
Dimecres die xxii Agost anno a Dios pare
fonch posat lo dit Gaspar rigo en lo preso loch
Dijous die xxiii Agost anno a Dios pare
fonch posat lo dit Gaspar rigo en lo preso loch
Dimecres die primo Setembre anno a Dios pare
fonch posat lo dit Gaspar rigo en lo preso loch
Dijous die secundo Setembre anno a Dios pare
fonch posat lo dit Gaspar rigo en lo preso loch
Dimecres die viii Setembre anno a Dios pare
fonch posat lo dit Gaspar rigo en lo preso loch
Dijous die ix Setembre anno a Dios pare
fonch posat lo dit Gaspar rigo en lo preso loch
Dimecres die xv Setembre anno a Dios pare
fonch posat lo dit Gaspar rigo en lo preso loch
Dijous die xvi Setembre anno a Dios pare
fonch posat lo dit Gaspar rigo en lo preso loch
Dimecres die xxii Setembre anno a Dios pare
fonch posat lo dit Gaspar rigo en lo preso loch
Dijous die xxiii Setembre anno a Dios pare
fonch posat lo dit Gaspar rigo en lo preso loch
Dimecres die primo Octubre anno a Dios pare
fonch posat lo dit Gaspar rigo en lo preso loch
Dijous die secundo Octubre anno a Dios pare
fonch posat lo dit Gaspar rigo en lo preso loch
Dimecres die viii Octubre anno a Dios pare
fonch posat lo dit Gaspar rigo en lo preso loch
Dijous die ix Octubre anno a Dios pare
fonch posat lo dit Gaspar rigo en lo preso loch
Dimecres die xv Octubre anno a Dios pare
fonch posat lo dit Gaspar rigo en lo preso loch
Dijous die xvi Octubre anno a Dios pare
fonch posat lo dit Gaspar rigo en lo preso loch
Dimecres die xxii Octubre anno a Dios pare
fonch posat lo dit Gaspar rigo en lo preso loch
Dijous die xxiii Octubre anno a Dios pare
fonch posat lo dit Gaspar rigo en lo preso loch
Dimecres die primo Novembre anno a Dios pare
fonch posat lo dit Gaspar rigo en lo preso loch
Dijous die secundo Novembre anno a Dios pare
fonch posat lo dit Gaspar rigo en lo preso loch
Dimecres die viii Novembre anno a Dios pare
fonch posat lo dit Gaspar rigo en lo preso loch
Dijous die ix Novembre anno a Dios pare
fonch posat lo dit Gaspar rigo en lo preso loch
Dimecres die xv Novembre anno a Dios pare
fonch posat lo dit Gaspar rigo en lo preso loch
Dijous die xvi Novembre anno a Dios pare
fonch posat lo dit Gaspar rigo en lo preso loch
Dimecres die xxii Novembre anno a Dios pare
fonch posat lo dit Gaspar rigo en lo preso loch
Dijous die xxiii Novembre anno a Dios pare
fonch posat lo dit Gaspar rigo en lo preso loch
Dimecres die primo Decembre anno a Dios pare
fonch posat lo dit Gaspar rigo en lo preso loch
Dijous die secundo Decembre anno a Dios pare
fonch posat lo dit Gaspar rigo en lo preso loch
Dimecres die viii Decembre anno a Dios pare
fonch posat lo dit Gaspar rigo en lo preso loch
Dijous die ix Decembre anno a Dios pare
fonch posat lo dit Gaspar rigo en lo preso loch
Dimecres die xv Decembre anno a Dios pare
fonch posat lo dit Gaspar rigo en lo preso loch
Dijous die xvi Decembre anno a Dios pare
fonch posat lo dit Gaspar rigo en lo preso loch
Dimecres die xxii Decembre anno a Dios pare
fonch posat lo dit Gaspar rigo en lo preso loch
Dijous die xxiii Decembre anno a Dios pare
fonch posat lo dit Gaspar rigo en lo preso loch

vide avans e ffins

Josef Sempere. Pere Arnau de Canut major

Anno [illegible] dni [illegible] die [illegible] [illegible]
[illegible] [illegible] [illegible] [illegible] [illegible]
[illegible] [illegible] [illegible]

A [illegible] lo [illegible] de la vila de [illegible]

[illegible] [illegible] [illegible] [illegible] [illegible]
[illegible] [illegible]

[illegible] [illegible] [illegible] [illegible] [illegible]
[illegible] [illegible] [illegible] [illegible] [illegible]
[illegible] [illegible] [illegible] [illegible] [illegible]
[illegible] [illegible] [illegible]

[illegible] [illegible] [illegible] [illegible] [illegible] [illegible]
[illegible] [illegible] [illegible]

A [illegible] lo [illegible] de la vila de [illegible]

[illegible]

Est facto mencio de elongacione presenti executionis in prima comu
nicacio in manu continuacionis et in manu condempnacionis que con
dempnacione est in prima manu mandatorum executorum in man
dato executorio

[illegible]

[illegible] xxviij die vero mercurij
[illegible] mensis augusti [illegible] lapsen
[illegible] en jaume gaspar [illegible] de la
vilade [illegible] honor [illegible] rigo
de la vilade [illegible] de paraula que [illegible]
[illegible] mi [illegible] juan [illegible] mi sarge de la [illegible]
[illegible] de la dita
[illegible] quarecentes vint
[illegible] de [illegible] sis cenes ar
[illegible] que del dit miralles [illegible]
que [illegible] no
[illegible] que [illegible]
la primera [illegible] requirit [illegible]
[illegible] miralles [illegible]
[illegible]

[illegible] la dita [illegible]
[illegible] si [illegible]
[illegible] que [illegible] que ad merito
[illegible] int al dit
[illegible] miralles [illegible]
[illegible]

[illegible]

[illegible] en mary [illegible] del dit
[illegible]
[illegible] quod [illegible]
[illegible]
[illegible] dit [illegible] dix que
[illegible]
[illegible]

[illegible]

[illegible] mary [illegible]
[illegible] al dit [illegible]

H13

[illegible] dit dit lo qual
[illegible] lo que [illegible]
retulit [illegible]

Subsequenter vero die [illegible] mensis
[illegible] anno [illegible] / davant
la presencia del honor en miguel blasco regent
[illegible] lo [illegible] en
[illegible] que fera re
[illegible] de la mateyx
[illegible] arones de oly
[illegible] en libres [illegible]
[illegible] penes [illegible]
[illegible] de quart
[illegible] arones de oly
[illegible]

Consequenter vero die [illegible]
[illegible] aula
[illegible]
[illegible] passars [illegible]
[illegible] bens mobles [illegible]
[illegible]
[illegible]
[illegible] en [illegible]
[illegible] bemor
[illegible]
[illegible] fusta
[illegible] taula
[illegible]
La qual [illegible] cabeça [illegible] de la
[illegible] en miguel blasco regent de justicia [illegible] la dona /

415

Deinceps vero die veneris iiij^ta xxvij^a pro dicti mensis novembris anno quo supra Marij Juan Alcamora notarij dicto nomine [illegible] ad dictum Bernat Miralles ad id quod supra requirunt [illegible] rebus et que sic citat [illegible] ad id quod supra requirunt etc.

Et lo dit Justi dix que rebio etc. et dix emanc al dit mis arge que cite al dit Bernat Miralles [illegible] citacio etc.

Et lo dit mis arge quat cromat dix [illegible] fer dito citacio a la porta del dit Miralles fent li uno rallo en dito [illegible]

Item vero die lune iiij^ta xxviij^a dicti mensis novembris anno pro dicto Marij Juan Alcamora notarij [illegible] parte [illegible] al dit Bernat Miralles ad id quod supra requirunt [illegible] rebus et que sic citat [illegible] quarto citacio [illegible] quod [illegible] ad id quod supra

Et lo dit Justi dix que rebio etc. et dix emanc al dit mis arge que cite [illegible] citacio al dit Bernat Miralles

Et lo dit mis arge quat cromat dix [illegible] fen esser [illegible] la casa del dit Bernat Miralles [illegible] fer dito citacio fent li uno rallo en la porta de la casa de aquell

Deposit vero die mercurij iiij^ta primo decembris anno pro dicto Marij Juan Alcamora notarij [illegible] parte [illegible] al dit Bernat Miralles ad id quod supra requirunt etc.

Et lo dit Justi dix que rebio etc.

Subsequenter vero die veneris iiij^ta iiij decembris anno pro dicto fonch [illegible] la [illegible] nomenada de diego [illegible] lo dit Marij Juan Alcamora notarij [illegible] lo Justi [illegible]

Et eciam dicta die [illegible] fonch [illegible] la [illegible] que [illegible] [illegible] lo dit Alcamora [illegible] lo Justi [illegible]

Et eciam eadem die fonch [illegible] del [illegible] dix lo dit Alcamora [illegible] lo Justi [illegible]

Deposit vero die veneris iiij^ta viij decembris anno quo supra

418

Die mercurii [illegible] xxvi mensis Januarii anno [illegible] xxxi
lo magnifico en [illegible] palacio [illegible] de la villa de Alcoy [illegible]
[illegible] a [illegible] Gaspar [illegible] de la
villa de [illegible] en [illegible] de la [illegible] villa
la qual [illegible] de venda de [illegible]
[illegible] Gaspar [illegible] de [illegible]
[illegible] en los [illegible] en los [illegible]
[illegible] de la [illegible]
[illegible] en los [illegible] la qual [illegible]
en lo [illegible] en la [illegible]
[illegible] y [illegible]
[illegible] en lo [illegible] los [illegible]
los [illegible] en [illegible]

[illegible] die mercurii [illegible] xxvi [illegible] mensis Januarii [illegible]
[illegible] en los [illegible]
[illegible] en los [illegible]
[illegible]

Data die mercurii [illegible] xxvi [illegible] mensis Januarii anno
[illegible] xxxi lo magnifico en [illegible] palacio [illegible] de la villa de
Alcoy [illegible] Gaspar [illegible]
[illegible] en los [illegible] de la villa de Alcoy en la
[illegible] de una [illegible] la [illegible]
[illegible] los [illegible]
[illegible] en lo [illegible]
[illegible] en la [illegible] en la [illegible]
[illegible] de [illegible]
[illegible] Gaspar [illegible] de [illegible]
[illegible] de la [illegible] y [illegible]
[illegible] de [illegible] y [illegible]
[illegible] y [illegible]
[illegible] y [illegible]
[illegible] y [illegible]
[illegible] y [illegible]
[illegible] en Gaspar [illegible] de la
[illegible] de Alcoy

[illegible] en [illegible]
[illegible] de [illegible]
[illegible] en [illegible]
[illegible] y [illegible]
[illegible]

Vide depositum sub hoc signo ^ die Jovis [illegible] xxvii Januarii [illegible]

H21

H 22

Cogualt afronta ab pere ais e Joan Maresp e una vinya
situada en lo terme de la dita vila en la parrijda vulgar
ment dita del tosal en lo qual ... son estades
feres molres ... e ... fer
vendo lo dit ... mirallés ... de
pagar al dit Gaspar ... vendo
... mes de ... enginis
mirallés de la dita vila ... lo ... heretat
vulgarment dita la foya de diego ... de
deu milia cinc cents unsos sis diners los
dits bancals ... lliures
unsos sis dj ... la vinya ... lliures
... sis dj ... cedir ...
... libres ... fieri
... actum ...

Gaspar Camo e Joan Castello fill de Lois
Castello ...

... manar al dit enginis mirallés
que dins deu dies haia de posar ... prens
de les dites heretats ... en poder seu ... lo ...
... dit ... que ...

... gonyfrotes ...

Die Jovis xxvij Januarij anno ... xxx°
davant la presencia del honorable ... lochj
nent de justicia de la vila de Alcoy comparech lo mag.
enginis mirallés de la dita vila dient de paraula
que com en lo dia de hayr ell haia comprat per lo
... del dit mag. justicia comabens de ... de
mirallés fill de Lois que de la dita vila una foya
de olivar nomenada la foya de diego ... ~~de deu mil cinc cents unsos sis diners~~
~~... dos bancals de olivar ... ab la dita foya ... ab camp ...~~
~~... de deu mil cinc cents unsos sis diners~~
e Joan Maresp haia comprat dos bancals que afronte
ab olivar de pere ais e ab camp real ... lliures unsos sis diners e notes menys ...

H23

Cappellanie [illegible] g. bernat
[illegible] nicolau [illegible] damunt dit
venda

Anno a nat. d[omi]ni [illegible] xxxx die [illegible]
[illegible] febrer davant la presencia del mag[nifi]ch en
[illegible] justicia de la vila de Alcoy [illegible]
[illegible] en [illegible] nicolau fill de [illegible]
[illegible] [illegible]

Davant la presencia de vos [illegible] en [illegible]
justicia de la vila de Alcoy [illegible]
[illegible] bernat nicolau [illegible]
[illegible] de la dita vila de Alcoy [illegible] que [illegible]
[illegible]
[illegible]
[illegible]
[illegible]
[illegible] capellania [illegible]
[illegible]
[illegible]
[illegible]
[illegible]
[illegible] appellacio [illegible]
[illegible]
[illegible] appellacio [illegible]
[illegible] aquell [illegible]
[illegible] appellar [illegible]
[illegible] dita appellacio [illegible]
[illegible]
[illegible]
[illegible]
[illegible]
[illegible] dita appellacio
[illegible]
[illegible]
[illegible]

[illegible] damunt dit [illegible]
[illegible]
[illegible]
[illegible] sobre aquell [illegible]
[illegible] ordinari de la [illegible]
[illegible]

1127

E presentada la dita letra lo dit mag.ch Just.ch dix que
rebia aquella ab aquella [illegible] humil e sub recta
reverencia que de sa senyoria se prany e que era prest
e aparellat fer e compli los manaments de aquella

Et illico lo dit magnifich Just.ch a consellar del
honor e discret en Joan [illegible] assessor ordinary
de la sua cort [illegible] de [illegible] que
[illegible] Just.ch no creguo [illegible] que
[illegible] al dit [illegible] Miralles dix que
[illegible] la dita appellacio [illegible] lo dit Bernat Miralles
[illegible] admetre podia
[illegible] e donava e arongua al
dit [illegible] Miralles [illegible] afirmavit [illegible]
[illegible] reverencialment [illegible] davant lo ex.mo
lo Hyvent general del [illegible] de Vaz. e o davant
lo spectable [illegible] governador de la [illegible]
[illegible] al dit [illegible] Miralles appellant [illegible]
dies [illegible] los quals se representa davant los
dits lo Hyvent general o governador comprador
apres que lo [illegible] de la [illegible] se sera
[illegible] lo [illegible] de les [illegible]

Et [illegible] obtemperant dita letra e [illegible]
dix e mana al dit mag.ch enginis Miralles [illegible]
[illegible] dues [illegible] que no [illegible] ne [illegible]
[illegible] comprades [illegible]
[illegible] de [illegible] que dita letra
[illegible] lo qual dit Ginis
Miralles dix que [illegible] dita letra
[illegible] e que [illegible] manaments [illegible]
[illegible] e que [illegible]
[illegible] e despeses [illegible]
[illegible] lo dit Bernat Miralles [illegible]
[illegible] que [illegible] no [illegible] en dir [illegible]
[illegible] legitimes [illegible]
[illegible] e [illegible]
[illegible]

1130

~~Apres les dites coses lo dit moss. justicia~~
~~dix [illegible] [illegible] lo [illegible]~~
~~[illegible]~~

Al molt molt noble senyor don Johan [illegible] conseller
[illegible] de nobles [illegible] general governador en lo present
[illegible] de [illegible] [illegible] Johan Palau justicia
de la vila de [illegible] salut ab la [illegible] [illegible]
[illegible] los [illegible] dels dits senyors [illegible]
presents [illegible] febrer [illegible] [illegible] de aquesta
vila [illegible] [illegible] [illegible] sustancia de aquesta
~~[illegible] [illegible] [illegible] [illegible]~~
~~[illegible]~~ [illegible] [illegible] [illegible]
[illegible] ha [illegible] apellar al [illegible]
[illegible] [illegible] [illegible] [illegible] [illegible] [illegible]
[illegible] [illegible] [illegible] [illegible]
[illegible] [illegible] [illegible] [illegible] [illegible]
[illegible] [illegible] [illegible] [illegible] general
[illegible] companyia [illegible] [illegible] [illegible]
[illegible] [illegible] [illegible] [illegible] [illegible]
[illegible] [illegible] fer los [illegible] ~~[illegible]~~
[illegible] [illegible] [illegible] dels dits senyors [illegible]
[illegible] [illegible] noble senyoria [illegible] [illegible]
[illegible] [illegible] [illegible] de aquella [illegible] [illegible]
febrer anno MDXX[illegible].

H32

lo decret de la ca[...] ... en la p[rese]nt [illegible]

Cosme Ferrandiz 9 per a Albamora encar[regat]

Et mox lo mateix lo dit mag[nifi]ch justicia dit a dit [illegible]
mes de apprils anno presenti M D L primo dit [illegible]
mana an Joan de Aznar missatge corredor publich de la
sua cort que corregue e venale lo pija lot bens axi mobles
com inmobles de la heretat vagant del dit Melchior Al[...]
ambra [illegible] Cosme Ferrandiz a dos de dembre de lany
[illegible] en la offerta [illegible] aguell dit dia feta dauant
[illegible] en la plaza e locs acostumats
de la dita vila [illegible] forma

E lo dit missatge rebut en si lo dit manament [illegible] que
[illegible] retulit [illegible] corregut [illegible] dictos
[illegible] dits bens offerts en la plaza e locs acostumats
de la present vila

1160

L

.J.

Prima manualis litterarum litium et requisitionum magnifici Gasparis Queralt justicie ville de [illegible] de [illegible] anno M. D. xxxviij°

L

Any M. D. xxxviij°

Lope Fernandez de [illegible]

De [illegible] [illegible] | [illegible]

De [illegible] [illegible] | [illegible]

Gaspar Casanova

461

H62

H63

1964

1465

467

1469

470

Dicta penaguile die xxviii [illegible] anno m d xxxiiii
[illegible]
[illegible]
[illegible]
Die ~~[illegible]~~ [illegible]
Del magnifich justicia dela vila de penaguila

[illegible] die [illegible] febroarii anno a
[illegible]
[illegible]
Del magnifich justicia dela vila de alcoy

Dicta penaguile die xx febroarii anno m d xxxiiii

[illegible] paschual [illegible]
[illegible]
[illegible]
[illegible]
[illegible] alcoy
[illegible] gaspar [illegible]
Melchior [illegible]
alcoy

[illegible]
[illegible]
Del magnifich justicia dela vila de penaguila

474

Joan Spanya. Joan Viciana de Agres

Anno a nat. dni. M. D. xxxviii. die vero sabbati intitulata viii mensis januarii davant lo spectable [illegible] governador [illegible] justicia [illegible]

Al mag. [illegible] justicia de la vila de Agres [illegible] [illegible] governador justicia de la vila de Alcoy [illegible] [illegible] com [illegible] en Joan Spanya [illegible] en aquesta vila [illegible] de la [illegible] [illegible] de aquesta [illegible] justicia [illegible] y [illegible] [illegible] ordonar [illegible] Joan Viciana [illegible] de aquell [illegible] de aquelles [illegible] Joan Viciana de servidor y possehidor de la [illegible] [illegible] sens [illegible] de [illegible] [illegible] LXXX [illegible] de les quals [illegible] de [illegible] de [illegible] [illegible] de aquelles [illegible] [illegible] ab Joan [illegible] [illegible] [illegible] M. D. xxxvii [illegible] [illegible] Alcoy [illegible]

[illegible] die veneris [illegible] januarii anno [illegible] [illegible] en Pedro Spanya [illegible]

Al [illegible] de la vila de Alcoy

Die [illegible] januarii anno [illegible] Pedro Spanya [illegible]

[illegible] Joan [illegible] Spanya [illegible]

Al [illegible] de la vila de Agres

beatriu fuster y destina ‖ pere molto

dix

Anno a nat[ivitate] d[omi]ni M. D. xxxxviii. die vero lune xx[illegible] mensis ianuarii dauant lo spect[able] del mossen gaspar guerau justicia de la vila de alcoy compareix en Lope ernandez portador de les presents e presenta lo letra del senor seguent

Als spectables justicies de les viles de alcoy e de gonçga so a sots los consellers jurats senor en Jaume sanchez de [illegible] de justicia de la vila de xixona ayent salut [illegible] senor per la altra letra del nostre predecessor donada en [illegible] a [illegible] e xi de dembre proxime passat [illegible] feu [illegible] pregar al predecessor de vostre dit justicia de la vila de gonça justicia e [illegible] lo senor en Joan vinader [illegible] marit e procurador de la senora na beatriu fuster e de vinader [illegible] fos fet [illegible] de la cosa del [illegible] de [illegible] bens mobles e semovents bastants [illegible] en la letra del manament de [illegible] e [illegible] complerta responsio del dit predecessor de vostre dit justicia de gonça donada en gonça a [illegible] dels dits mes e any [illegible] [illegible] e no [illegible] bens algunes mobles [illegible] [illegible] comparent [illegible] dit [illegible] lo dit en Joan vinader en dit nom e en deffalliment de bens mobles e semovents [illegible] e [illegible] e tot [illegible] dels bens [illegible] del dit senor [illegible] primerament [illegible] del dit [illegible] mollo de [illegible] e posades [illegible] vila de alcoy confrontades en los termes del carreró al costat de miquel bologner e al costat de [illegible] marit e al costat de la muller de Jaume [illegible] e al costat de [illegible] e al costat de Joan [illegible] e ab dos carreres publiques / [illegible] ort situat e posat en la orta de [illegible] vila de alcoy en la partida [illegible] dels orts confrontat en los termes del carreró ab ort de [illegible] ab ort de [illegible] pere bologner [illegible] ab ort [illegible] e ab ort [illegible] ab ort de [illegible] penats obligacions e al carrer dels dits xxxviii [illegible] cum in la letra del manament especificat

H78

Dy ontiuget xxj januarij anno [illegible]

Epuiadal la dicha y nos [illegible] de [illegible] a [illegible]
[illegible] ...

[illegible] ...
[illegible]

[illegible] ...
[illegible] tenor segun

Al magnifico [illegible] ...

Postmodum veneris die Jovis [illegible] xj februarij
anno [illegible] [illegible] [illegible] ...
[illegible] ...
tenor segun

Al magnifico [illegible] ...

Dy ontiuget die [illegible] februarij anno [illegible] :-

[illegible] ...
[illegible] ...
[illegible] ...
[illegible] ...
[illegible] ...
[illegible] ...
[illegible] ...

[illegible] ...
[illegible] ...
[illegible] tenor segun

Al magnifico [illegible] ...

480

y sabet beata filla de
maria jordan q. de ...
raya

q. frances spinos lamador de alm

Anno a nat. dni. ... xxviij. die vero lune
... mensis januarij dauant la prima
...

Al mag. lo Justicia de la vila de ... o
son los ... de nos en gaspar gueran Justicia
de la vila de alcoy salus e honor Justiciarie requirent
la honor nay sabet beata filla de maria jordan
q. de la vila de ... la qual ... de la
carta de jus scrita en juger de la ... Justiciario
nos ... vos en deuer ... subsidi de Justicia
requirim y de part nra pregaueque en los ...
e per nos ... de vra cort donar e assignar
facan a frances spinos ... lamador ...
de aquella vila ... de manat ...
... cum omnibus suis clis ...
de quantitat de xxxij s. ... les quals
... de deure principal e de
les ... e deuedors ... haro
pagar aquelles ... salvant pagues
... e causa ...
... aquelles lxxxij s. les quals lo so
bredit de mor deure confeso a la dita requirent
de preu de vna possessio que de aquella compra
e rebe e aquelles donar e pagar li promete ...
... rebudo
... de deuembre any
... xxxij de la qual ... consiares
creuint nos ... dar al coy ...

... vendre xxiiij mensis ... anno ...
... dauant ... pedro ...
...

Al mag. ... de la vila ...

481 Sont mylt de xj mensis januarij anno ...
... xxlij ... ... ...

Jaume molto ⁊ de azuar menor y sa muller
y pere torrozella possehidor

Anno a nat. dni. Xpo. Do. xxxviij° die vero lune
[illegible] xi° vie sis Januarij davant la presencia [illegible]
Al mag. lo Justicia de la vila de perraguila o a son
loch [illegible] vilar [illegible] de Justicia
de la vila de alcoy salutz e honor [illegible] e requirent
lo honor en Jaume molto [illegible] lo qual [illegible]
de la carta de Jus scrita en juge de la [illegible] Jusfrancio
[illegible] a elet vos [illegible] de Justicia [illegible]
y de part nro pregam ⁊ en loch nre ⁊ [illegible] ~~[illegible]~~ [illegible]
[illegible] de [illegible] facan [illegible] azuar
menor de dies ⁊ a la muller de aquell habitant del loch
de benifallim terme de aqueixa vila principals
carregadors y [illegible] torrozella [illegible] vehi de reindor y
possehidor de una casa special obligacio del cens de
Jus scrit ~~de aqueixa vila~~ e encaro an frances
[illegible] del dit loch de benifallim possehidor de una
heretat nomenado la casa blanca special obligacio
del dit cens simul et insolita p. dies [illegible]
⁊ de manats [illegible] insolita et cum [illegible]
suis [illegible] de quantitat de Lxxxviij ⁊ [illegible]
de vas los quals affermo esser lidegnis de cent
de pagues pasades que finiren en lo mes de marc [illegible]
penes ⁊ [illegible] salvant pagues siferes [illegible]
[illegible] e causa de aquells xxiiij ⁊ iiij dicens
los quals per los dits coniuges simul et insolitum
foren venuts ⁊ originalment operais al honor [illegible]
molto y als seus pagadors [illegible] en lo dimes
de marc [illegible] ab carta publica [illegible]
[illegible] Rebuda [illegible] de
marc del any M.D.xxxviij. Del qual y dels
altres titols ⁊ [illegible] [illegible] [illegible]
[illegible] Dat. alcoy [illegible]

[illegible] vendre [illegible] Jun [illegible] Jan [illegible]
[illegible] davant la presencia del dit [illegible]
[illegible] [illegible] [illegible]
[illegible] del tenor segun
[illegible] [illegible] de la vila de alcoy

483

[illegible]

De la carta publica feta en Oropesa a xxvii dies del
mes de Janer any M.D.XXVIII rebuda per
mi Jaume Darasl notari la present de sa propia ma
scrita en [illegible] fahent constar com los honorables
en Francesch Ronya teixidor de lli e Lima e
na Leonor terçera muller sua habitadors de la dita
vila e en Pere Torrozella laurador de la vila
de Penaguila feren e constituhiren procura-
dors de ells certs e speçials y itaquey als honorables
en Johan Lazer Jerima e a Miquel Rompay de la
dita vila na Leonor de la qual senyor de aquells
insolidum [illegible] com a [illegible] y co es als pleits
larguos ab poder de substituhir y generalment
y prometre [illegible] les dits coses contengudes en
en la dita carta e la qual me refir mes de Janer
de [illegible] de la qual foren testimonis en Pere Colomina e
en Gaspar Bernabeu laurador de la dita vila de
Oropesa [illegible] e Alfonso [illegible] en tot lo [illegible] de sia
atribuhida [illegible] notari [illegible] he posat lo meu sig-
nal en actes de notari [illegible]

Die xxij mensis Januarij
anno a nat. dni a° d° xxxiiij

Ego Johannes lazer filius miquaellis lazer quondam habitator loci de benifalli nomine procuratorum honorabilis Francisci rouira textoris et eleonoris eius uxoris vicini ville Sexonie et petri torrozella vicini ville penagulo prout de mea procuratione constat cum instrumento procurationis recepto per honorabilem et discretum Jacobum de [illegible] notarium ville Sexone die xx presentis mensis Januarij anni presentis M° D° xxxiiij habens in eo plenum posse hec et alia faciendi scienter et gratis nomine iam dicto facio constituo in procuratorem meum certum et speciale et ad infrascripta generale vos honorabilem bartolomeum abbat panorum paratorem vicinum ville de alcoy presentem in videlicet ad omnes et singulas causas et ad lites largo modo promitto nomine quo supra habere ratum gratum validum atque firmum quod quid per vos erit factum sine procuratum non revocare sub omnium bonorum principalium meum obligatione et ypotheca in acta alcoy in

Testes Johannes lopiz filius Johannis lopiz textor panorum et franciscus garcia parator panorum vicini ville de alcoy

Ffacio fidem ego franciscus Johannes badiancta [illegible] apostolica et regio notarius publicus per insertum

984

1811

1491

492

Testa Cubeca
penyguda

Pepe

de navarra

de navarra

Carle Ros Sola
menor

Franses Ferrer de Ontinyent

Anno a nat. domini M D xxxxiiij die tercia febroarij

Als magnifichs lo justicia de la vila de Ontinyent e a son lochtinent [illegible] justicia de la vila de [illegible]
[illegible] en [illegible] justicia [illegible] Carle Ros Sola [illegible]
[illegible] de agost [illegible]
[illegible]

Fiat

[illegible] Lamada
[illegible]

[illegible]

[illegible] Als magnifichs lo justicia de la vila [illegible]

Ontinyent die [illegible] mensis febroarij anno M D xxxxiiij
[illegible]

[illegible]

Johanni payre et leonis valls

Anno a nat. dni mcccc lxxviii die sabbati xxiiii mensis
februarii [illegible] apud [illegible] [illegible]
[illegible] navarre [illegible] [illegible] de [illegible] [illegible]
[illegible]

Al magnifich [illegible] [illegible] [illegible] [illegible]

28

Dan ontvingen die xxiiii februarii anno mcccc lxxviii
[illegible] [illegible]
[illegible] [illegible] [illegible] [illegible] [illegible]
[illegible] [illegible] [illegible] [illegible] [illegible] [illegible]
[illegible] [illegible] [illegible] [illegible] [illegible] [illegible]
[illegible] [illegible] [illegible] [illegible] [illegible]

[illegible] [illegible] [illegible] [illegible] [illegible] [illegible]
[illegible] [illegible] [illegible] [illegible] [illegible] [illegible]
[illegible] [illegible] [illegible] [illegible] [illegible]
[illegible] [illegible] [illegible] [illegible] [illegible]
[illegible] [illegible] [illegible] [illegible] [illegible]

[illegible] [illegible] [illegible] [illegible] [illegible] [illegible] [illegible]
[illegible] [illegible] [illegible] [illegible] [illegible] [illegible] [illegible]
[illegible] [illegible] [illegible] [illegible] [illegible]

Al magnifich [illegible] [illegible] [illegible] [illegible]

Joan Stanya ✝ g. Anfias despuig altres de Cervera

Anno a nativitate domini millesimo quingentesimo xxxviiij die vero veneris intitulato xvij mensis februarij davant la presentia de mi

Al magnifich lo justitia de la vila de Cervera e a son loctinent

Jacme Sengasper, qui eran justitia de la vila de Calaf,
salut e honor. Exposant clarament lo magnifich en Joan
Stanya, de present habitant en aquesta vila, cogerat de
Vitor de la Canada, jus scrit en virtut de la present justi-
cia nostra clerc vos ... e subsidij de justicia de
qui ... pregam que ... e
vos ... de la ... e assignar facau
als honor en Anfias despuig ... Frances Garri-
ganyes ... e Joana muller de aquell ...

p. xx v.
... als fills e hereus de aquells ...
... major de dies ... possehidor
de la special obligacio ... del censal ... altre possehidor y
possehidor de la special obligacio del dit censal ...
... e dies ... de
... e ... solio e non ...
fins ... de ... los qual ... ser
... de una paga posada que fou
a vij de noembre ... passat ...
... de ... xxxv ... los
quals ... de ... en Anfias despuig e en
... del dit Frances Gar-
riganyes e ... muller de aquell foren
... 
Joan Stanya ... pagador ... any
... publico
... xx de
noembre any ... 
... de ...

fff

...hivern de g...

+

mossen Joan Calatayu cavaller — Pere Castello Bartholomeu de Agell e Bernat Vinalles

Anno a nat. dni. Mo. Do. xxviiiio. die vero sabbati xiii febroarii davant lo presentant del dit [illegible] compare en Joan [illegible] portador de letres [illegible] calitat de manament [illegible] del tenor seguent

Al mag. lo justicia de la vila de Alcoy / o a son lochtinent

De nos [illegible] Perez de regnero justicia de la vila de Cocentayna salut e honor. Instant e requirint lo mag. mossen Joan Calatayu cavaller habitant en aquesta vila lo qual [illegible] de la carta de [illegible] scrivo [illegible] deu [illegible] nos a ell [illegible] e de part nostra pregam que [illegible] e nos donen e assignen [illegible] misatge [illegible] al mag. en Pere Castello [illegible] Bernat Vinalles [illegible] manament [illegible] dies [illegible] e de [illegible] quals [illegible] donar e pagar al [illegible] despeses [illegible] e [illegible] los quals [illegible] sobre dits [illegible] al dit regne [illegible] lo formen [illegible] portador [illegible] dit termini [illegible] ab [illegible] rebuda [illegible] Juan Alcaraz [illegible] de la qual [illegible] dats en Cocentayna [illegible] febroarii anno [illegible] M.D. xxviii.

E presentado la dita letra [illegible]

E [illegible] dix e mana [illegible] Perez misatge de la [illegible]

E lo dit misatge rebut en [illegible] dit manament [illegible] donar dit manament [illegible] dits [illegible] los quals dix [illegible] lo que [illegible]

~~E lo dit [illegible]~~

~~E [illegible] dies [illegible] lo dit mag. justicia [illegible] letra [illegible] seguent~~

44 Al mag. lo justicia de la vila de Cocentayna [illegible]

Gaspar march ✝ andreu valls e muller de aquell

Anno a nat. dni. Xpo. do xxviiij. die vero sabati
iiij xiij mensis febroarij davant la presencia
del mag. en gaspar gueran Justicia comparech en
Joan prats e presenta la letra de manat. es simple
del tenor seguent

Al mag. lo Justicia de la vila de alcoy etc.

Lxxv ß viij. de
una paga

Dat. bocayrent xpa. mensis febroarij anno Xpo. do xxviiij.
E presentada la dita letra etc.
E no res menys dix e mana an Joan perez mi sarge de
la sua cort etc.
E lo dit mi sarge rebut en si lo dit manat. anat e
tomat dix e rel ofer chaver donat dit manat. es
als dits demors los quals dix li hauien respost
farien lo que deguessen
E feres les dires coses lo dit mag. Justicia que hi
esser fera ~~[illegible]~~ responsiva del tenor seguent
ffe Al mag. lo Justicia de la vila de bocayrent etc.

andreu garcia  Juan de lescano de sexpons  e Juan coninges

Anno a nat. dni. Xlo de xxviij die vero manis Junij
xvj febro anij damant la prima ...

Al mag. lo Justicia de la vila de sexpons o a son lochtinent
de nos lengaspar gueran Justicia de la vila de alcoy
salut e honor Infrant e requirent lo honor en
andreu garcia nre vezi lo qual per hunt de lo cant
de Jus scrira en Junge de la pnt Infrancia nos ha elet
vos en dente e subsidi de Justicia requirim y de part
pregam que en lochtinent e pues per mi sage de vra
cort donen e assignen e o donar e assignar facan
al honor en Juan de lescano e Juan muller de aquell
habitant en loch de ibi terme e carrer de aqueixa
vila tres vehins simul et insolum x. dies per empres
e demanent ... informa scrira et cum omnibus
suis clis a fueris de quantitat de xij anno ...
rez de vaz que affirmo esser lidegurs de cent de
una pagaque fini e xv. de pnt mes de febrer pre
nint ... rotlo que mostrara legitimo
ment haver pagat ... al ... e mes ...
... e cant de aquells ... dedira ... cens
los quals per los sobredits demors simul et
insolum ... conjunctalment onerars al
dits requirent e als sens pagadors lo sunt anys
en dit termini sors certo pena ab carta publica
exp. ... lo diferet en alfonso ferrandis
... de ... any ... del qual
e vra cort consta referimus nos ... dat
alcoy ut supra ...

519

Joan alcamora
fill de [illegible] — don alonso de cardona

Anno a nat. dni. MDLXXVIII die vero martis
[illegible] mensis februarii [illegible]

Als molt mag. [illegible] universitats e singles officials [illegible]
[illegible] als quals [illegible]
[illegible] de la vila de alcoy [illegible] en gaspar [illegible]
lo mag. en joan alcamora fill [illegible]
vila [illegible] de la [illegible]
de la [illegible]
[illegible]
[illegible]
[illegible]
[illegible] senor don alonso de cardona almirant
[illegible]
[illegible] de cardona
e altres [illegible] officials de les valls [illegible]
[illegible] dies [illegible]
[illegible]
[illegible]
[illegible] de cent [illegible]
[illegible]
febrer [illegible]
[illegible]
[illegible]
[illegible] don alonso de cardona [illegible]
[illegible] de cardona [illegible]
[illegible] de les valls [illegible]
[illegible]
[illegible]
[illegible]
[illegible] lo primer [illegible] de febrer [illegible]
[illegible] senor [illegible]
[illegible]
[illegible]
[illegible]

[illegible] die [illegible] februarii [illegible]
[illegible]
[illegible]
[illegible]

521

Calenar responsivo del señor governador de las
cinnas de vaz del señor segnor [illegible] don
[illegible] [illegible]
Don Jeronymo

Dy vij dic xxb febrarij anno dl dxxbiij

[illegible] de maij
[illegible] xxb [illegible]
[illegible]

522

Es eciam fon trobada una caixa de roba la qual se
diu esser de vitada dona de Gaspar Valls la qual
robes es lo seguent
Primo un coniunyage ab quinch coles
Item dos toualloles de lenc
Item un coxi de lit
Item dos toualles
Item dos lancols
Item un davant lit
Item unes faldres de chamellot groc
Total la qual robes fon sijmada per sis lliures lo
qual per lo dit lochinent de justicia fon posada
e acomanada en Miquel Bellver trepidor al drap
de la dita vila posada en una caxeta

Eferes les dites coses lo dit honor lochinent de justicia
[illegible] esser fet [illegible] responsiu [illegible]

Al molt magnifich e venerable senyor don Pere Ximenes de Arenyes
[illegible] e amat lochinent de la Reial Magestat
[illegible] gouernador en la Ciutat [illegible] de mi pere
[illegible] salut e bon [illegible]
[illegible] mes et anni [illegible] senyoria menada [illegible] deuens
[illegible] Gaspar Valls [illegible] mas [illegible]
[illegible] mas Gaspar Valls en la qual [illegible]
[illegible] en aquella [illegible] los quals [illegible] estimats
valer [illegible] los quals [illegible]
[illegible] en la casa [illegible] vitada dona [illegible]
[illegible] Gaspar Valls la qual dona [illegible]
[illegible] Gaspar Valls [illegible] casa del dit
Gaspar Valls [illegible] acomanada [illegible]
[illegible] senyoria manara la qual [illegible]
[illegible] estimada valer [illegible]
[illegible] senyoria [illegible]
[illegible] mes de agosto [illegible]
[illegible] febrer any

524 Post modum vero die mensis [illegible] sis febrer any
[illegible] Gaspar Valls [illegible]
[illegible] Gaspar Valls [illegible]
[illegible] roba [illegible]
[illegible] vitada [illegible]
[illegible] aquell [illegible]
[illegible]

Vide variant in secunda pagina

mossen gaspar mill † Jo Jaime terol clavis caspellos
mercader

Anno a nat. dñi. Mo. cccc. xxxbmo. die vero mensis
junii. xxiij. febrero anis donam lapparencio. del
loch de Calles del manat. de Jo del regne de Valen.
Jo Jnfirio de la vila de algezira. o sonloch
a la vila de gandia sabens Jo nos Jnfirio
girines conos mos gaspar mill donzell anci ma
dor nompropi. Jo mi enclaro en nom de ex.
do no angela mill e de mompalan. Jo la mare no
y sabe mill germanes de aquell ols quals lo cem.
de sus seure de just legitimi tinc. Jo ay ramon
Jo ep aus ma pregam que mi loch. Jo vos donem
natur. Jo Jnfirio lo cir no donar facan. d. dies demo
clis absents ans a me terol camador y absent
cospello marcader. Jo just dies. Jo reg de aquells
o dreniadors y posehidors dels bens de aquells
juramyas de fels tinres seyre leg mos leg eras. salvo
Jo just dompne pero excepcions les quals aquell no
Jo pare de aquells de pnt. Jo mer. Jo de aquell nom
Jo haren. Jo reberen. Jo aquells pmeres pagar dins cers
termijns tmos primerament. Jo apres just. Jo cers
mayjnes sien. Jo pero. Jo segons forsa ob cano. Jo pobles. Jo cir
mijsatge. Jo lo dit cabdi en gibit. Jo nos. Jo dit del mes de
Jo Jnfirio. Jo del any. d. dcccc. Jo de la nat. Jo de nre sen. Jo
Jo cristofol. Jo rebudo. Jo del. Jo dit. Jo dar. Jo dia. Jo de nre sen. Jo
Jo mijatge. Jo fill de. Jo anno anat. dñi. Mo. cccc. xxxbmo.

Jo presents. Jo lo dit. Jo cano

Jo Jnfirio de la vila de gandia. Jo

Jo mijatge. Jo pagar. Jo lo dit mijatge. Jo rebut. Jo cnsilo. Jo dit manat. Jo anar
Jo dit. Jo pagar. Jo lo dit. Jo reloser. Jo haver donar. Jo dit manat.
Jo cristofol. Jo qui saber muller de cristofol ariz fill. Jo del
dit cospello lo qual dit. Jo cit. Jo anno. Jo est. Jo fuit. Jo lo
dit. Jo just. Jo dit. Jo jaime terol. Jo est. Jo no. Jo fuit. Jo dat
dit manat. Jo est. Jo tom. Jo no. Jo fuit. Jo sobre
nulos dits. Jo cits

525

Jo fuit. Jo les dites. Jo ores. Jo lo dit. Jo Jnfirio. Jo qui. Jo est. Jo fuit
Jo lo cano. Jo esto. Jo just. Jo del. Jo regne. Jo de Valen.

fff Jo Lo nos. Jo Jnfirio de la vila de gandia. Jo

andreu de la ronda  Sg gaspar e jaume molio

Anno a nat. dni. Mo. do xxviij die vero lunens
iiij xviij mensis febro anij davant la pnjo del
mag. Justicia comparech en andreu lorens porter de
lleus e presenta una lena de vendo impetrada
a Just. a tiro del mag. en andreu de la ronda contra
en gaspar e jaume molio de la dita vila de la cort del señor
gouernador de la ciutat de xaijna al pendela
qual es lo manat. esq. del renor seguent

Enoresmenys vos diem e manam que en lo cas nec e
nos donen e donar facan manat. esq. de x dies in forma
solita et cum suis clis a sueijs als dits en gaspar molio
e jaume molio de xix anta hunson huyt diners de
guis de la paga de dembre proposat e mesions refere
nint nos de tre pechiment e ao no mudan Dat. xaij
ne die xiij mensis febro anij anno a nat. dni. Mo.
do xxviij.

E presenta da la dita lena etc.
Enoresmenys dix e mana anjo amperez misarge de la
sua cort etc.
E lo dit misarge rebut en si lo dit manat. anat
e tornat dix e relo fenhauer donat dit manat.
esq. als dits demors qui hanrespost faran lo que
deien
E feres les dites coses lo dit Justicia pregi e
mana esser fera lena responsiuit del renor seguent
ffs Al ~~mag. los~~ molt noble señor don juan carroc
canaller etc.

Joan Reig — Joan Garcia fill den Anthoni e Mathen Guillem de Sepona

Anno a nat. dni. M° d° xxviij° die vero sabbati xxx° mensis Febr. anni dauant. etc.

Al magi lo Justicia de la vila de Sepona o a son lo chiuent de nos en Gaspar Guerau Justicia de la vila de Alcoy salut e honor Justant e requirent lo honor en Joan Reig llamador nre vehi lo qual per virtut de la carta de Jus scrita en juge de la pnt Justancia nos ha elet vos en derrere e subsidi de Justicia requirim y depart ma pregant que en tot nre e per nos per misaige de vra cort doneu e assigneu e donar e assignar facan als honor en Joan Garcia fill den Anthoni e Mathen Guillem principals carregadors e a qual se vol altre de tenidor y posehidor de la special obligacio del consal de Jus scrit vres vehins simul et insolum x dies per emporis e de manat. esq. Jnformis solito et cum omnibus suis ctis a sueris de quantitat de cinquanta sous moyrez de vaz. los quals affermo esser la de Gudes decens de dos pagans pasades que finire a xxviij. dies del mes de Nohembre per pasat pena e mesions per son per raho e causa de aquelles vint y cinch sous cenz. los quals per los sebredits carregadors simul et insolum foren venuts e originalment ouerars debit requirent y als seus pagadors cascuns anys en dit termini sots certa pena ab carta publica exigta etc. rebudar lo discurs en Joan Bodi notari maior de dies a xxviij dies del mes de Nohembre any M.d.v. de la qual a vra corte costa rescreuim nos etc. dar a la pte supra etc.

Apostmodum venere martis iiij h. Marcij anno M.d.lxxiiij dauant. apud Sepona ad dies iiij anni [illegible] en Sabastia [illegible] [illegible] [illegible] [illegible] [illegible]

Al magnifich Justicia de la vila de Alcoy

531

Dy Sepone die xxx Februarij anno M.d.lxxiiij [illegible] [illegible] [illegible]

[illegible]

+

Luis Juan alcamoro notario — mestre mary darayt barber e sabelsa muller de pego.

Anno a nat. dni. xlo. d°. xxviij. die vero sabati jun. xx. mensis februarij danant etc.

Al mag. lo Justicia de la vila de pego / o a son lochijnent de nos en gaspar gueran Justicia de la vila de alcoy salutis e honor Justiant e requirent lo honor e discret en luis juan alcamoro notario mestre vehi cessionarij de ynjanot torres fill de luis lo qual per virtut de la carta de jus scrita en junge de la present Justiancia nos ha elet vos en dente e subsidij de justicia requirim y depart nostro pregam que en lochi nostre e per nos per misaige de vostra cort donen e assignen / e donar e assignar facan als honor mestre mary darayt barber e anay sabel muller de aquell vres vehins simul et insolum x dies per empt. e de manat. ex informo solito et cum omnibus suis elis a fueris de guanyat de huyrant sont quare de vers moyrez de vaz. los quals affirma esser li deguts de cent / o jurers de nes pagues e rocegut que finirent e xxiiij dies del mes de janer passat peu e mesions e sonyrazo e causa de aquelles xxx s. xx d. les quals los sobredits coniuges confessarendeure al dit en janot torres deprende cerra vinyo que de aquell comprarent e beberent e aquelles pagar li promerent en termini japosat per les quals li promerent respondre xx s. xx d. de jurers los cum any pagadors e xxiiij de janer sots cerra pendent de carta publica ex. etc. rebudar lo discret en pere de denuncia e xxiiij del mes de janer del any mil dxvij. del aquat y de la cesio e nostra cort consta de serenint nos etc. Dat. alcoy ut supra

p. 191

533

+

Luis Juan Dalcamora notari & Antoni Siscar Miquel Siscar Calvet de Pego

Anno a nat. dni. M° D° xxxviii° die vero sabbati xviii mensis febroarii donant [illegible]

En mossen lo Justicia de la vila de Pego [illegible] de nos [illegible] Gaspar [illegible] Justicia de la vila de [illegible] [illegible] Siscar [illegible] [illegible] Jaume [illegible] lo qual [illegible] de la carta de [illegible] [illegible] [illegible] [illegible] [illegible] Antoni Siscar Miquel Siscar Joan Siscar e Guillem Siscar principals [illegible] e [illegible] filles [illegible] de aquells e [illegible] a la muller [illegible] defenedors [illegible] de lo special obligacio del censal de [illegible] e aquells [illegible] defenedors de lo special obligacio del dit censal [illegible] [illegible] [illegible] [illegible] [illegible] los quals [illegible] de cent [illegible] [illegible] [illegible] [illegible] [illegible] [illegible] [illegible] [illegible] [illegible] [illegible] [illegible] lo dit [illegible] [illegible] del mes de [illegible] del any [illegible] [illegible] [illegible] [illegible] [illegible] [illegible] de [illegible]

Die martis xviii° mensis octobris anno predicto [illegible] [illegible] [illegible] Miquel [illegible] [illegible] [illegible] de [illegible]

En mossen lo Just. de la vila de [illegible]

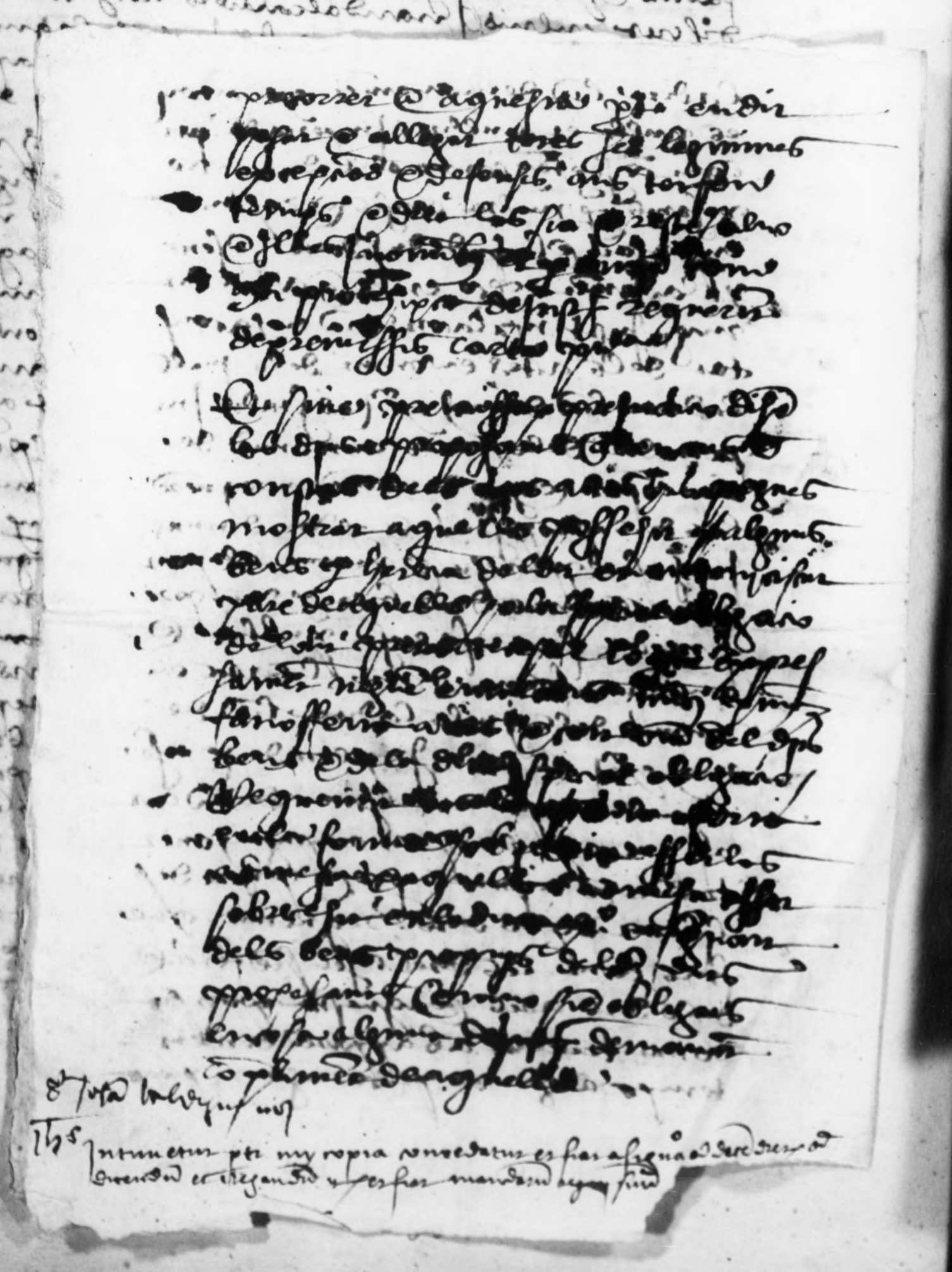

e que demas constar dinaquesta parte que
ja en la impetracio del dit mayor
fonch feta ostencio del dit original carre
gamet se titols en virtud del qual lo dit
densal es pemengut a el dit ppos aut
poro e mayor cautela nefa Item ostencio
y real exibicio de aquells empo de ubre
y de bra cord e aquells pose en poder ubre
y de bra cord e per solo allegar per la
part altra no es de effecte algu
Item mes avant satisfent a la tre
cap en voler dir que lo dit en joha sisar
miquel e luys sisar no son hereg del dit
en anthony sisar dinaquesta parte que
cessa esser ver ut de ser lo quendo tal
pretesa exprecio car los sobredits johan
miquel e luys sisar son fills y hereg
del dit en anthony sisar pro com se son
es mesmus en los bens del pare de
aquell se han fet entre ells dimisio
se partiro de los bens del dit en anthony
sisar e apres ver
Item mes avant satisfent aquesta part
a la tre cap en voler dir que los dits
johan miquel e luys sisar no son obligats

+

Die manis iiij^ta xviij^o octo
Ebris anno a^o do xxviij^o

Respostes feres per Luis Siscar Camo
dora de la vilade pego sobre lo segon
capitol de las cripturas posadas
lo discret en Luis Juan Alcamora
notari a v^ts dels prins mes e any
obmes lo primer conchobre aquell
ut^a e dix que ell dit respones
vols heren desonpare ni jamet
ha acceptat la herencia de aquell ant
ha repudiat aquella segons mostra
ra per actes publicht y que per consegent
no ha fet parijcio del bent del
dit sonpare ab los altres sos jer
mans e caces

Testimonis donats ad rei memoriam
per part de pere vilar

Die ~~xx~~ sabati iiij^ti ~~xx~~ mensis
febro anni anno ~~Mo~~ d^o xxviij^o

Testimonis perdusits e donats ad rei memoriam
davant la presencia de lo mag^r en gaspar gueran
Justicia de la vila de alcoy per part e a instancia
del honor en pere vilar lo cuyent de justicia
de la dita vila en se sobre certa questio e dife
rencia que es tracta e comina tractar per y entre
lo dit en pere vilar de una part e en grabiel bosch
de la dita vila de la part altra los dits e de
posicions dels quals dits testimonis son del
serie e tenor seguent

Die sabati iiij^ti xx mensis febro anni
anno a nat^e dni. Mo d^o xxviij^o

Lo honor en jaume ~~abro~~ ambros peragre de la
vila de alcoy testimoni perdusit e donat davant
la presencia del dit mag^r Justicia per part e a instan
cia del dit en pere vilar lo qual juro en nre
senor deu e als sancts quatre evangelis de aquell
de la sua madre corporalment tocats dir veniat
en la deposicio testimoni del que sabia e interrogat sera

Et primo dicti juramenti virtute fonch interro
gat ell dit testimoni que que es lo que ell dit sab
sobre la questio e diferencia que es entre lo dit
pere vilar e lo dit grabiel bosch. E dix que lo que ell
dit testimoni sab es lo que es segueix co es que una
nit la qual ell dit testimoni al present no es recor
dant ales huyt o nou ores de la nit poch mes
honeuyt ell dit testimoni e lo dit grabiel bosch e
andreu benavent estavan a seyts en un banch de la
plaça de la dita vila se estant axi a seyts vengue
lo dit en pere vilar venint de fer la volta a cosmo
de fer cosmo nit per dita vila se ell dit pere vilar
dix fadrins que feu aqui per que no aman a dor
mir que ja es ora e estant axi a seyts lo dit grabiel

537

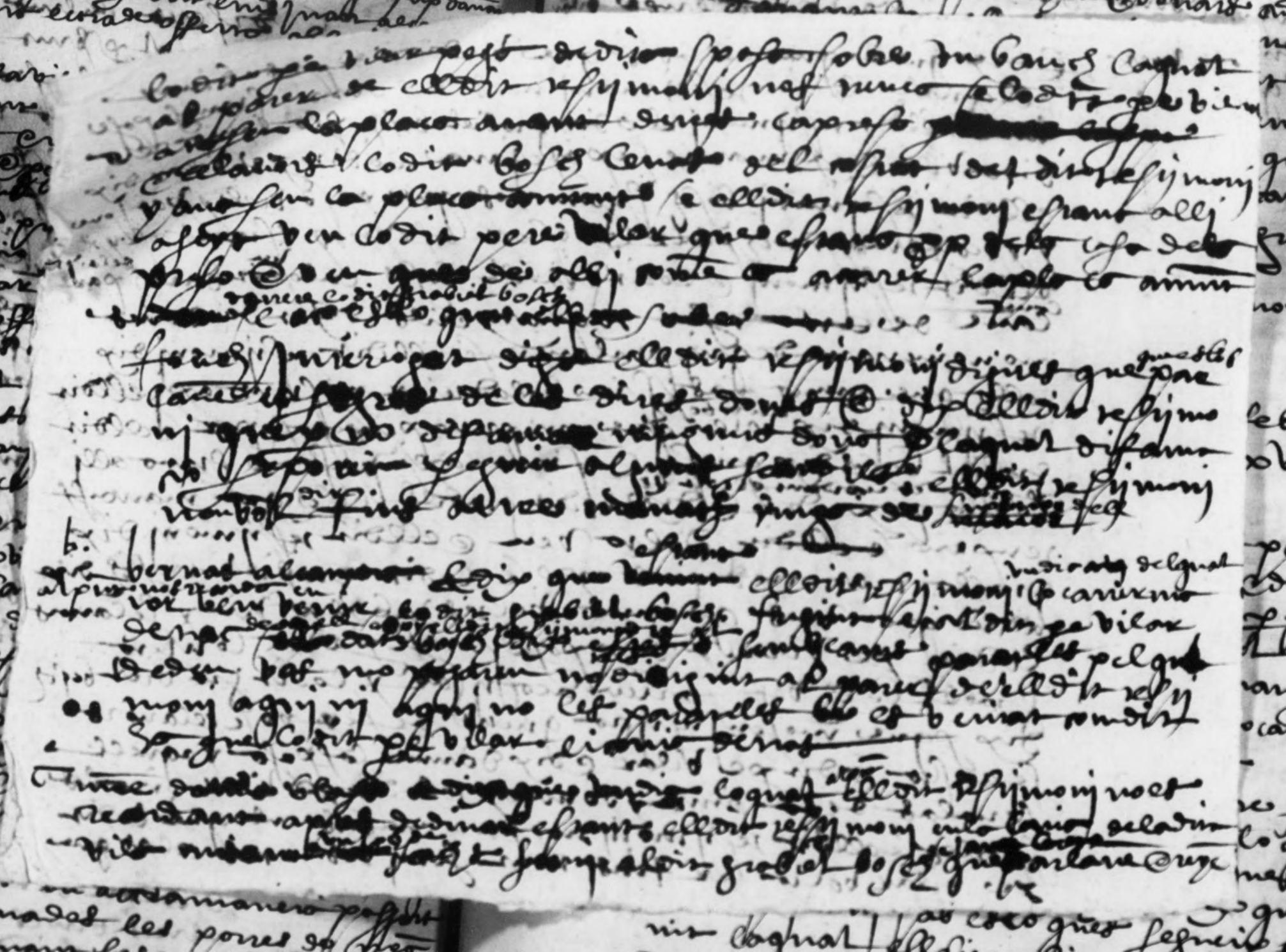

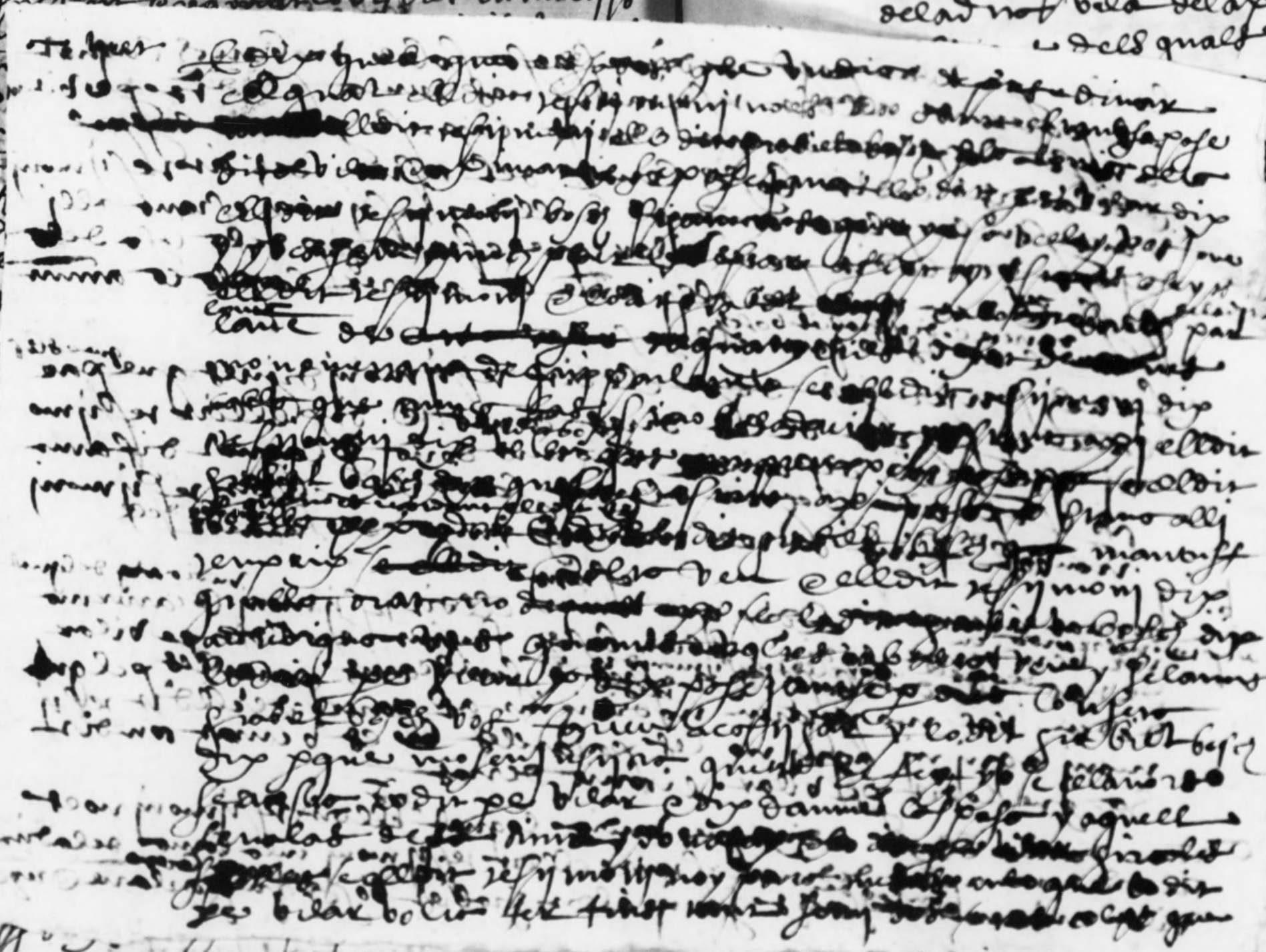

besch dix quants a sens [illegible] en la vila [illegible]
[illegible] dix saber ell dit tesjmonj

Dimo die J

Lo honor

Enjo an lo res mercader de la vila de alcoy tesjmonj
[illegible] dit mos
[illegible] dit enpe vilar
lo qual [illegible]

539

543

554

Jaume molto ꝯ pere molto

Anno a nat. dni M°CCCC°XXVIIII die martis xxiiii mensis
danauit a presentacion del dicho [illegible] en andreu lorenc
e primera lalia de offeno dicha censal del tenor segun

Don Joseph Carroz Cavallero

[illegible]

[illegible] die xxviii mensis febrarii anno M°CCCC°XXVIIII
e primera la dualidad
[illegible] dix e mana [illegible] dix [illegible]
e [illegible] [illegible] [illegible]
e [illegible] [illegible] [illegible]
[illegible] del tenor segun

A la molt noble senyor don Joseph Carroz

[illegible]

[illegible] anno [illegible] [illegible] [illegible]
[illegible] en andreu lorenc e primera lalia de
[illegible] del tenor segun

Don Joseph Carroz Cavallero

553

Al mag. lo justicia dela vila de Alcoy o a son loctinent. De nos en marti marti justicia dela vila de pego salut e honor
En virtut de vostra letra dada en Alcoy die iiij mensis octobris anni [illegible] miquel gil ab alvaro [illegible] honrada
e del adores com impetrada per lo honor. cofeter en luys joan altamora notari veri procurador francesc joan
torra e los fills y hereus de anthoni sifrar e en miquel sifrar e los hereus de joan sifrar mes vehins [illegible]
fuit in [illegible] curia die [illegible] mensis octobris anni E apres die [illegible] [illegible] som anats ales cases
dels dits deutors/ co es en miquel sifrar joan sifrar fill de anthoni sifrar y hauem fet fermar los bens en
aquelles atrobats Los quals fermam e rebre per haue donar Cristofol Cauro ab Gregorio fera pogles
ferat y los dits bens son [illegible] de aquells E no dela heretat del dit anthoni sifrar E hem [illegible]
deles raons per aquells posades al mag. [illegible] E apres moreo som anats ales cases dels dits pere sifrar
e miquel sifrar major de dies E a casa del dit luys sifrar e dels hereus den joan sifrar e no hauem trobat
bens alguns mobles e semovents que poguessen fermar E apres moreo hauem fet donar les presens dies del
[illegible] endreçades vostra requesta als dits francesc joan torra joan miquel e luys sifrar fills de anthoni
sifrar e en miquel sifrar major de dies E als hereus dela heretat de sifrar e joan sifrar lo nos pren en la
present vila E apres moreo hauem manat als dits joan sifrar e miquel e luys sifrar germans fills den anthoni
sifrar que sinquanta dies [illegible] en la dita vila de Alcoy segons endreçada [illegible] requesta E apres [illegible]
francesc deles dites [illegible] nos offerim promptes [illegible] requesta Insegnit [illegible] in villa de
pego die viij mensis novembris anno a nativitate domini [illegible]

[illegible] ha fet [illegible] en lo libre [illegible] de [illegible] los bens [illegible] offert [illegible] letra [illegible] al qual hauem manat [illegible]
[illegible] de novembre [illegible]

[illegible] xlviij [illegible]
de [illegible]

[illegible]

[illegible] de [illegible]

[illegible]

Segona manual liurat a ma lloc tinent et regent lo ofici de
mestre racional ... en lo any de la nativitat
anno a nativitate domini M° CCCC° lxxxiiii

Dema[n]e rosello y una responsio ... iiij ordi... xviii de mayg.
... de ... vicent ... de ... | ii s. iiii
Den rosello y una responsio de ... bento abramora | iiii s.
Dema[n]e rosello y latid de ... bento abramora | iiii s.
Den rosello y una presentacio ... de ... bento abramora | ii s.
Den rosello y una responsio de ... | ii s.
Den rosello palma presentacio de bento abramora ... pasqual | ii s.
Den rosello pal... ... de ... ferrandis | iii ...

Dema[n]e lo barley lo ... de la apoques ... se donar ... a la senyora abadesa de ... e xx de mar any M CCCC lxxxiiii | iiii s.
paguy lo ... del ... de xx de mar ... @ ... sou ... xviii ...

dimecres @ xi de agost ... Joan valls

Al honor lo justicia dela vila de alcoy / o a son lochs Denos en martí machí justicia dela vila de spego salutz e honor En virtut de una lra de nos die herina per miquel gil presentada e dela vra cort impetrada per lo honor e discret en luis Joan de alcamora notari vers e contra frances Joan torra e sisrars de aquesta vila que data fuit in vri curia die xxi infrascriptorum mensis et anni Et axi encontinent per lo misatge de nra cort havem fet donar los den dies mes de gra que dedret en dita vra letra requests als dits deutors personalment Et axi certificant vos deles dites coses nos offerim per mptes vres justes requestes insegnir Datum in villa de spego die xvii mensis decembris anno Mo Do xxxxio

Sor. aquesta respuesta nom es pada pagada

Per la pnt rectes de cuyllo
del misatge } mdx

Compare benemer. Ffe en lra de [illegible] de agosto [illegible]
[illegible] los [illegible] de [illegible] argumentos [illegible]
de [illegible] contra lo que [illegible] lo [illegible]
[illegible] en lo [illegible]
[illegible] y non allegaren [illegible]
[illegible]

561

562

Lois marij ✝ tomas cerda e gines cerda e mullers de aquelles

Anno anatiuitate dominj Mo Do xxxviij die vero intitulata [illegible] mensis marcij damanj [illegible]

Als mag[nifi]chs lo Justicia de la vila de Castalla o a son loctinent [illegible] gaspar guerau Justicia de la vila de alcoy salut [illegible] Justicia [illegible] e requirent lo honor [illegible] en [illegible] nom [illegible] del honor [illegible] lo qual [illegible] de la carta de [illegible] en [illegible] de la [illegible] anno [illegible] [illegible] de [illegible] preyam [illegible] nos [illegible] [illegible] [illegible] assignar [illegible] als honor [illegible] cerda [illegible] domingo gines cerda [illegible] francesco [illegible] de aquell principals carregadors [illegible] als [illegible] de aquells [illegible] de la [illegible] [illegible] de [illegible] [illegible] [illegible] [illegible] de [illegible] [illegible] [illegible] de [illegible] de ser [illegible] [illegible] [illegible] les quals [illegible] de tres [illegible] [illegible] [illegible] [illegible] [illegible] [illegible] [illegible] [illegible] [illegible] [illegible] [illegible] de aquell [illegible] [illegible] [illegible] [illegible] [illegible] carregadors [illegible] [illegible] original [illegible] [illegible] [illegible] [illegible] [illegible] [illegible] de aquell [illegible] [illegible] [illegible] [illegible] [illegible] [illegible] [illegible] [illegible] [illegible] de la qual [illegible] [illegible] [illegible] [illegible] [illegible] [illegible] [illegible] [illegible] [illegible]

Post [illegible] [illegible] septembris anno [illegible] [illegible] [illegible] [illegible] [illegible] [illegible] [illegible] [illegible] [illegible] del tenor seguent

[illegible] lo [illegible] de la vila de [illegible]

563

Cridade Jeneral de lamur
de alcoy

A nuestro muy honrado señor Don Pedro Maria Jiménez de Cisneros Gobernador de esta Provincia de Alicante y su Partido por su Magestad (que Dios guarde) y Capitan General de ella y de los Reynos de Murcia y Valencia &c. Por quanto se ha entendido que en esta Villa de Alcoy se hallan algunos Soldados Desertores de los Regimientos de Infantería de Milicias de esta Provincia, y que para mejor ocultarse de la Justicia, y de sus Xefes, se mudan de Trages, y Vestidos, con el fin de no ser conocidos, y poder pasar a Reynos Estrangeros, y para evitar tan grave perjuicio, como se sigue al Real Servicio de su Magestad, de la ausencia de estos Soldados, que tanta falta hacen en sus Regimientos, he resuelto dar la presente, por la qual mando a todos los Alcaldes, Regidores, Diputados del Comun, Alguaciles, Cabos de Quadrilla, Ministros de Justicia, y demas Personas de esta Villa, que luego que sepan, que en ella se halla algun Soldado Desertor, lo prendan, y aseguren en la Carcel Real de ella, dando quenta de su Prision, y Delito, a mi Persona, o a la Justicia de la Villa mas inmediata, donde se halle, para que se le forme la Causa, que corresponda, y se le imponga la Pena, que merezca, segun Ordenanza, y Reales Declaraciones, que tratan de esta materia, y para que no se pueda alegar ignorancia, mando se publique esta mi Orden por Bando en los Lugares acostumbrados de esta Villa, y que se fixe en los Parages Publicos de ella, para que llegue a noticia de todos, y no se pueda alegar ignorancia. Dada en Alcoy a 6. de Abril de 1767. años. Pedro Maria Jiménez de Cisneros.

Para evitar que en esta Villa de Alcoy se halle ningun Soldado Desertor de los Regimientos de Infantería de Milicias de esta Provincia, y que para mejor ocultarse de la Justicia, y de sus Xefes, se mudan de Trages, y Vestidos, con el fin de no ser conocidos, y poder pasar a Reynos Estrangeros, y para evitar tan grave perjuicio, como se sigue al Real Servicio de su Magestad, de la ausencia de estos Soldados, que tanta falta hacen en sus Regimientos, he resuelto dar la presente, por la qual mando a todos los Alcaldes, Regidores, Diputados del Comun, Alguaciles, Cabos de Quadrilla, Ministros de Justicia, y demas Personas de esta Villa, que luego que sepan, que en ella se halla algun Soldado Desertor, lo prendan, y aseguren en la Carcel Real de ella, dando quenta de su Prision, y Delito, a mi Persona, o a la Justicia de la Villa mas inmediata, donde se halle, para que se le forme la Causa, que corresponda, y se le imponga la Pena, que merezca, segun Ordenanza, y Reales Declaraciones, que tratan de esta materia, y para que no se pueda alegar ignorancia, mando se publique esta mi Orden por Bando en los Lugares acostumbrados de esta Villa, y que se fixe en los Parages Publicos de ella, para que llegue a noticia de todos, y no se pueda alegar ignorancia. Dada en Alcoy a 6. de Abril de 1767. años. Pedro Maria Jiménez de Cisneros.

574