ARXIU MUNICIPAL D'ALCOI

TÍTOL: Cort del Justicia
ANY: 1524
Signa: II. 1.
Nº ordre: 294

UNIVERSITAT DE VALÈNCIA
Dpt. D'Història Medieval
1990

294
BC-290
1524

Die mercurij xij aprilis anno de [illegible]

[illegible] Joha [illegible] fill [illegible] de la Ilade a la posa-
[illegible] de [illegible] [illegible] y [illegible]
dia de [illegible] [illegible] en lo [illegible]
[illegible] a les [illegible] de [illegible] [illegible]
[illegible] [illegible]

[illegible] de [illegible]
[illegible]

Dominus

[illegible] Joha [illegible] [illegible] posada de [illegible]
[illegible] en lo dia de [illegible] [illegible]
de aquelle [illegible] en lo [illegible]
[illegible]

[illegible] [illegible] [illegible] posada de [illegible] [illegible]
en lo dia de [illegible] [illegible] [illegible]
de aquelle [illegible] [illegible] [illegible]
[illegible]

[illegible] [illegible] [illegible] posada de [illegible] [illegible]
en lo dia de [illegible] [illegible] [illegible]
de aquelle [illegible] [illegible] [illegible]
[illegible]

[illegible] [illegible] [illegible]
[illegible] [illegible] [illegible]

[illegible] de [illegible] de [illegible]

Loys navarro posada de [illegible] [illegible] [illegible]
[illegible] en lo dia de [illegible] [illegible]
[illegible] de aquelle [illegible] [illegible] [illegible]
[illegible] [illegible] [illegible] [illegible]
[illegible] [illegible] [illegible] [illegible]
[illegible] [illegible] [illegible]

Die veneris xiij aprilis anno de [illegible]

[illegible] [illegible]

Marco [illegible] [illegible] posada de [illegible]
[illegible] [illegible] lo dia de [illegible] [illegible]
[illegible] de aquelle [illegible] [illegible] [illegible]
[illegible] [illegible] [illegible] [illegible]
[illegible] [illegible] [illegible] [illegible]
[illegible] [illegible] [illegible] [illegible]

Die lunae xvij aprilis anno de [illegible]

[illegible] [illegible] posada de la [illegible] de [illegible]
[illegible] [illegible] [illegible] [illegible] [illegible]
[illegible] dia de [illegible] [illegible] [illegible] de aquelle [illegible]
[illegible] [illegible] [illegible] [illegible] [illegible]
[illegible] [illegible] [illegible] [illegible] [illegible]

Dominus

[illegible] [illegible] posada de [illegible] [illegible]
[illegible] [illegible] [illegible] [illegible] [illegible]
[illegible] [illegible] [illegible] [illegible] [illegible]
[illegible] [illegible] [illegible] [illegible] [illegible]
[illegible] [illegible] [illegible] [illegible] [illegible]
[illegible] [illegible] [illegible] [illegible] [illegible]

Die jovis jun xviij
madij anno m° d° xxxiij

Jazmor torre
[illegible]

Petro [illegible] posacla de Jazmor
[illegible] en lo dia de [illegible]
[illegible] passar [illegible] lo bernarde aguell
[illegible] [illegible] [illegible] almas
[illegible] [illegible] [illegible]

Die sabati jun xxj madij

Joha monlor
fill de Joha q°

Joha [illegible] molt [illegible] posacla de Joha
monlor fill de Joha [illegible] [illegible] dia de
[illegible] passar lo bernarde aguell
[illegible] [illegible] [illegible] [illegible]
[illegible] [illegible] [illegible] Joha [illegible]
[illegible] [illegible]

Die [illegible] jun xxij madij

Joha molto fill de Fran
[illegible]

[illegible] fill de Joha q° posacla de Joha molto fill
[illegible] en lo dia de [illegible] [illegible]
[illegible] [illegible] [illegible] [illegible]
[illegible] [illegible] [illegible] [illegible]

[illegible] molto fill de
[illegible]

[illegible] posacla del dit Joha molto [illegible] en lo
dia [illegible] [illegible] [illegible] [illegible] [illegible]
[illegible] [illegible] [illegible] [illegible] [illegible]
[illegible] [illegible]

Die [illegible]

la viuda de [illegible]

[illegible] posacla de la viuda de [illegible] [illegible]
[illegible] en lo [illegible] [illegible] [illegible] [illegible]
[illegible] [illegible] [illegible] [illegible] [illegible]
[illegible] [illegible] [illegible] [illegible] [illegible]
[illegible] [illegible] [illegible] [illegible]

Die [illegible]

por aber fill de pe
baza dor

Joha [illegible] fill de [illegible] posacla de por [illegible]
fill de pebaza dor [illegible] [illegible] [illegible]
[illegible] [illegible] [illegible] [illegible] [illegible]
[illegible] [illegible] [illegible] [illegible] [illegible]
[illegible] [illegible] [illegible] [illegible]

Die martis jun xxiiij
madij anno m° d° xxxiij

por alcantara

la viuda de Joha [illegible] posacla de [illegible] fill
de [illegible] [illegible] [illegible] [illegible] [illegible]
[illegible] [illegible] [illegible] [illegible] [illegible]
[illegible] [illegible] [illegible] [illegible] [illegible]
[illegible] [illegible]

Die [illegible]

Joha [illegible]

Joha [illegible] posacla de Joha [illegible]
[illegible] [illegible] [illegible] [illegible] [illegible]
[illegible] [illegible] [illegible] [illegible] [illegible]
[illegible] [illegible]

o lennor alvarez — Rebe mare(r) posarla de a[illegible] ennor alvarez [illegible]
en lo dia de [illegible] mars passat [illegible] per [illegible]
de aquella en la [illegible] del [illegible] en lo [illegible]

amador spinos — Rebe mare(r) posarla de amador spinos [illegible]
[illegible] en lo dia de [illegible] passat [illegible]
[illegible] de aquella en lo [illegible]
[illegible]

pere pon(s) — Rebe mare(r) posarla de [illegible] pons [illegible] de la
[illegible] en lo dia de [illegible] passat los
[illegible] de aquella [illegible] en la [illegible]
[illegible]

perpinya [illegible] — Rebe mare(r) posarla de perpinya [illegible]
de [illegible] en lo dia de [illegible] mars en la
[illegible] passat lo [illegible] de aquella [illegible] en
la [illegible]

[illegible]

[illegible]

jaume tor[illegible] — [illegible] del [illegible] posarla de [illegible] jaume
tor[illegible] en lo dia de [illegible] lo [illegible]
[illegible] de aquella en lo [illegible] de [illegible]
[illegible]

Dimarts

[illegible]navarro — Francesc [illegible] del [illegible] posarla de lois na-
varro [illegible] en lo dia de [illegible] [illegible]
[illegible] dia [illegible] de aquella
[illegible]
[illegible]
[illegible] los [illegible] del dit navarro

Dimecres

damia [illegible] — Johan [illegible] guardia posarla de damia [illegible]
[illegible] en lo dia de [illegible] passat [illegible] la [illegible]
de aquella en la [illegible] d'amunt
lo [illegible]

almunya de [illegible] — Rebe mare(r) posarla de almunya de [illegible]
en lo dia de [illegible] passat [illegible] lo [illegible]
de aquella en la [illegible]

Joan bon[illegible] — Rebe mare(r) posarla de Joan bon[illegible]
en lo dia [illegible] de aquella en lo
[illegible] del [illegible] d'amunt [illegible] del batle

Joan bon[illegible] — Rebe mare(r) posarla de Joan bon[illegible] en lo
dia de [illegible] de aquella [illegible]
en lo [illegible] en lo [illegible]

Die Jovis jun. xxx jun.
anno dñi xxxiiij

castello de ibi — Joha Sorjana guardia posa la de castello de ibi e la jornada del any passat pacum en lo dia de dimenge passat de maig trobalo besnard de aguelle en lo redondo e carasgual de la pua ala tenguin mallada deuen e dilo en dit carasgual

[illegible] — Ell mateix posa la de [illegible] de ibi pacum en lo dia [illegible] trobalo besnard de aguelle en lo redondo e carasgual tenguin lo mallado e anar deuen e dilo [illegible]

Die sabbati jun. ij July
anno predicto [illegible]

[illegible] — Joha Sorjana guardia posa la de [illegible] pacum en lo dia de [illegible] trobalos besnard de aguelle en lo [illegible]

[illegible] — Ell mateix posa la de [illegible] pacum en lo dia de [illegible] besnard de aguelle en lo [illegible]

Die lune jun. iiij July

[illegible] de [illegible] — [illegible] posa la de la [illegible] de [illegible] pacum en lo dia de [illegible] trobar la filla de aguella [illegible] a la possessio de [illegible] trobar

Die martis jun. v July

[illegible] — Jaume Blanquer major posa la de [illegible] pacum en lo dia de [illegible] passar trobar [illegible] de aguelle [illegible] en lo [illegible] de aguelle [illegible] trobar

Die jovis jun. vij July

[illegible] — Joha Sorjana guardia posa la de [illegible] pacum en lo dia de [illegible] passar trobalo besnard de aguelle en los [illegible]

[illegible] — Ell mateix posa la de [illegible] pacum en lo dia [illegible] trobalo besnard de aguelle en los [illegible]

Benito Lopez — El mateix posa clam de Benito Lopez fornier per com en lo dia de ahi nobe hum pell de boy de aquell en lo mineral de sistemes en lorta

Andreu Solà fill de Josep — El mateix posa clam de Andreu Solà per com en lo dia de dimenge passat trobaren mancho de aquell legat entre les garbes del fornier de lui legat en lorta

Del lune juny xj julij
anno predicto

Gines Verdu — Miquel Castello fill de Miquel de la Vila de Alcy posa clam de Gines Verdu per com en lo dia de dissapte passat trobaren lo bestiar de aquell pasmant les garbes del fornier quere al fort en lo camar de Miquel Felip Castello que jura que ley trobaren

Gines Verdu — El mateix posa clam de Gines Verdu per com en lo dia mateix trobaren lo bestiar de aquell pasmant entre altra negada les garbes de la [illegible] que rete en dita possessio jura que les trobaren

Gines Valls — El mateix posa clam de Gines Valls fill de Andreu [illegible] en lo dia de [illegible] y el de boy de aquell pasmant les garbes del fornier que en dita [illegible] jura que les trobaren fuga

Del lune juny xviij julij
anno predicto ad dominum

Gines Verdu — Johan Soriano guardia posa clam contra Gines Verdu per com ahir dimenge passat trobaren lo bestiar en lo olivar de Luis Gisbert al fort

Johanor Mollor — El mateix posa clam contra Johanor Mollor fill de [illegible] Mollor per com lo dia de ahir dimenge trobaren lo bestiar de aquell en lo [illegible] de [illegible] entre de [illegible] Castello

Gines Verdu — El mateix posa clam contra Gines Verdu per com ahir de vesprado dimenge trobaren lo bestiar de aquell en lo olivar de Ramon Valls al fort

12

Johan moller fill de Pere

Die mercurii xx mensis Julii anno millesimo do xxiiij

Johan soriano guardia posa clam contra Johan moller fill de Pere moller per com lo dimarts passat despues trobo lo bestiar degut en vigilia en lo lo[illegible] de [illegible] 87

Die martis xxvij mensis Julii anno a nat. dni millesimo do xxiiij

Guillem moller major — Marquo aliaga texidor posa clam de guillem moller major per com lo dimenge passat trobo lo fill de aquell que li passava per mig del mal[illegible] a lo forn de lo vilo a les ombres [illegible] trobo ell mateix

Die veneris intitulor xxviij Julii anno a nat. dni millesimo do xxiiij

Pere arcayne de caser major — Lemor domenegue posa clam de pere arcayne del caser major per com [illegible] pastiar lo [illegible] 8 iiij

Die lune prima augusti anno predicto millesimo do xxiiij

Andreu sempere fill de miquel del pom posa clam contra [illegible] de andreu [illegible] per com [illegible] 18

Die [illegible]

La moca de melchor garcia — Johan [illegible] posa clam contra la moca de melchor garcia per com [illegible] lo fill [illegible] [illegible] la qual ell lo trobar entre mans [illegible]

Die veneris [illegible]

Malorquin sayre — Johan soriano guardia posa clam del malorquin sayre [illegible] per com [illegible] trobo [illegible] [illegible]

Frances abat — [illegible] posa clam de frances abat fill de [illegible] per com [illegible] trobo [illegible]

• Ginés Verdú — Ella marexa posada de Ginés Verdú per [illegible] [illegible] passar [illegible] de aquelle en [illegible] en [illegible] per [illegible]

• Joana Monlor de Francés — Ella marexa posada de Joana Monlor fill de Francés per [illegible] passar [illegible] de aquelle en [illegible] en [illegible] per [illegible] — 8 d

• Jonor Monlor — Ella marexa posada de Jonor Monlor per [illegible] de aquelle en [illegible] en [illegible] per [illegible] — 8 d

• Vicent Pérez — Ella marexa posada de Vicent Pérez per [illegible] de aquelle en [illegible] en [illegible] per [illegible] — 8 d

Joana Bonachia — Ella marexa posada de Joana Bonachia per [illegible] de aquelle en [illegible] en [illegible] per [illegible] — 8 d

Die [illegible] anno [illegible]

Vicent Beuguer per Beuguer [illegible] — Pere [illegible] posada de Vicent Beuguer per Beuguer [illegible] de aquelle en [illegible] per [illegible]

Die [illegible] anno [illegible]

Bertho [illegible] — [illegible] posada de Bertho [illegible] de aquelle en [illegible] per [illegible] — 8 d

Die [illegible] anno [illegible]

La filla de [illegible] — Jaume Blanquer posada de la filla de aquelle per [illegible] de aquelle en [illegible] per [illegible] [illegible] la possessió del [illegible]

Die [illegible] septembris

[illegible] — Joan [illegible] posada de [illegible] de aquelle en la [illegible] del barle [illegible] en la [illegible] del barle

Vicent Pérez — Ella marexa posada de Vicent Pérez per [illegible] de aquelle en [illegible] per [illegible] — 8 d

benito vicente de ouist — Ell marer posacla de benito vicent de ouist pro
com en lo dia de dimarts passat nobla aguille tallant
rayos en lo canasquet

pasqual e benito ycoda castalla — Ell marer posacla de pasqual ycoda y de jo ger
ma benito ycoda castalla pro com en lo dia de di
mens passats en la rit y dia nobla los cabos
de aguill en lo canasquet

lo fill de molina de ouist — Ell marer posacla del fill de molina de ouist
pro com en lo dia de dimarts passat [illegible]
nobla aguille tallant rayos [illegible]

anthoni ros # — Ell marer posacla de anthoni ros pro com en
lo dia de dijous passat nobla los [illegible] de aguille
en la [illegible] — [illegible]

anthoni ros # — Ell marer posacla de anthoni ros pro com en
lo dia de disapte passat nobla [illegible] aguill
[illegible] — [illegible]

anthoni ros # — Ell marer posacla de anthoni ros pro com en
lo dia de dimarts passat nobla [illegible] de aguille
[illegible] — [illegible]

geroni molto — Ell marer posacla de geroni molto pro com
en lo dia de [illegible] de aguille
[illegible] — [illegible]

Dimarts

marchen clement forner — [illegible] posacla de marchen
clement pro com en lo dia [illegible]
la possessio de [illegible] que [illegible]
[illegible]
[illegible]

Die veneris [illegible] septembris

josep gronis — [illegible] posacla de josep gronis pro
com [illegible] con [illegible] los [illegible]
de aguille [illegible] palla [illegible]

josep gronis — Ell marer posacla del dit gronis pro com en
[illegible] los [illegible] de aguill [illegible]
[illegible] — [illegible]

Die sabbati [illegible] septembris

geroni molto — [illegible] posacla de geroni molto pro
com en lo dia de dimarts passat nobla [illegible]
aguill [illegible] en [illegible]
[illegible]

Dissabte [illegible] de setembre any mil D xxxiiij

Jeroni Molto — Joan Soriano [illegible] posarla de Jeroni Molto [illegible] [illegible] [illegible]

Jeroni Molto — Dee mares posarla de [illegible] Jeroni Molto [illegible] [illegible] a la [illegible]

Jaume Verdu — Dee mares posarla de Jaume Verdu [illegible] [illegible] [illegible]

Johan Albert Bonarches (?) — Dee mares posarla [illegible] Bonarches [illegible] [illegible] [illegible]

Johan Albert Bonarches (?) — Dee mares posarla [illegible] [illegible] [illegible] [illegible]

Johan Albert Bonarches (?) — Dee mares posarla [illegible] Bonarches [illegible] [illegible] [illegible] — Exi

Gilabert (?) — Dee mares posarla [illegible] Gilabert [illegible] [illegible] — Exi

Jorge Gilabert (?) — Dee mares posarla de [illegible] Gilabert [illegible] [illegible] — Exi

Jorge Gilabert (?) — Dee mares posarla de Jorge Gilabert [illegible] [illegible] a la [illegible] — Exi

Dimarts [illegible] de setembre any mil D xxxiiij

Jeroni Monllor (?) [illegible] — [illegible] posarla de Jeroni Monllor [illegible] [illegible] [illegible] — Exi

Dicta die

[illegible] posarla de [illegible] [illegible]

Dimarts

Johan gironès — Jeroni pasqual posseÿdor de en Johan gironès [illegible]

Dissabte [illegible] octubre

Jeroni melo — Johan [illegible] posseÿdor de Jeroni melo [illegible] ... canal

Francesch pasqual — [illegible] posseÿdor de francesch pasqual [illegible]

Johan [illegible] — [illegible] posseÿdor de Johan [illegible]

[illegible] — [illegible]

[illegible] — [illegible] posseÿdor de [illegible] ... 83

Dimecres [illegible] octubre any M D LX [illegible]

Andreu mar[illegible] — [illegible] posseÿdor de andreu [illegible] ... 1 8 [illegible]

Dilluns [illegible] novembre

[illegible] — [illegible] ... 83

[illegible] — [illegible] posseÿdor de [illegible] ... 83

[illegible] — [illegible] posseÿdor de [illegible] ... 83

Jeroni melo — [illegible] posseÿdor de Jeroni melo [illegible]

Jeroni melo — [illegible] posseÿdor de [illegible] Jeroni melo [illegible]

21

Ordenanças

Ordenanças

Ordenanças

Ordenanças

Ordenanças

Ordenanças

Ordenanças

Ordenanças

Ordenanças

Die Jovis Junij xxij decembris
anno M D xxiiij

Joha Verdu fill de d° ij posa clam de ausias monlo
[illegible] en lo dia de [illegible] passat [illegible]
[illegible] a la [illegible] jura que
[illegible]

[illegible] posa clam de [illegible]
[illegible] de aquell [illegible]
de [illegible] jura que [illegible]

Die lune Junij xxviij novembris
anno Millesimo D xxiiij

Sabastia lazer posa clam de ginis garcia fill de anyo
iij q° per cocom en lo dia de dimaris passat trobar lo
besuar de aquell mengant li les bellotes que te dava
les carasques al mas de la texeda jura que y troba
lo bestiar

Dista die

Joan castello laurador de vxola posa clam de
ginis gisbert per cocom en lo dia de hair hagui huyt
dies troba lo bestiar de aquell pasturant en la orta
de vxola jura que lo y troba

Die Jovis Junij prima decembris
anno M D xxiiij

Andreu valls posa clam de Joan pico per cocom
en lo dia de dilluns a vespre demit los bous de
aquell li pasturant los [illegible] y [illegible]
que [illegible] a la [illegible] los quals el troba di
maris de may e dimecres e troba la [illegible]
jura que [illegible] e troba

28

Die sabaij iuris iij decembre
anno M° D° xxxiiij

Janot mullor — betriu muller de lois miralles que posa clam contra Janot mullor fill den frances per co com en lo dia de dijous passat hague huyt dies lo besciar de aquell li pasmira lo sembrat de la hauena ete almas a la foya de la figuera en la canal jura que lo y troba

Janot mullor — Ella mateixa posa clam del dit Janot mullor per co com lo dia mateix altra vegada lo besciar de aquell li pasmira altra vegada les bellotes que te dauall les carasques al dit mas de la canal jura que lo y troba

Die sabaij iuris x decembris
anno M° D° xxxiiij

andreu terol — Pere borachina posa clam de andreu terol llaurador per co com en lo dia de dimarts passat troba hun parell de mules que ase pasmirant li lo forment ete a la heretat del barrall de la salut jura que les hi troba

mre frances cerrador — Ell mateix posa clam de mre frances cerrador per co com en lo dia mateix troba hun parell de bestias mulars de aquell pasmirant dit forment jura que les hi troba

Dicta die

lois carbonel — andreu terol moliner posa clam de lois carbonell fill de bernat per co com en lo dia de dillues passat

troba hun parell de bous de aquell que li pasmu
rarre les colls spinachs e caffanories que re
al moli jura que el li troba

Die sabaij Junij xvij decembris
anno M D X X iiij

ginis verdu e joa Mestre vicent pedroell sastre posa clam deu
rrachina ginis verdu e deu johan borrachina per cocom
en lo dia de digous passat lo bestiar de aquells
li pasmurare lo forment que re en lo ort e los
chichs corre per lo dit forment jura frances
spinos que ell los hi troba

Die lune Junij xviij decembris
anno M D X X iiij

ginis valls Mre Joan blasco obrer de vila posa clam contra
ginis valls fill de andreu valls per cocom en lo
dia de ayr sabe que por haver ser seminant
pochmes homenys lo bestiar de aquell pasmura
la possesio del teular jura cristofol blasco e
el loy troba

ginis valls Ell marcip posa clam contra lo sobre dit ginis
valls per cocom en lo dit dia de ayr sabe que
por haver huyt jops pochmes homenys lo bestiar
de aquell pasmura la marcip a possesio del teular
jura

ginis valls Ell marcip posa clam del sobre dit ginis valls
per cocom lo dissapte o pro passat aquell troba
lo bestiar de aquell pasmurant e amalladant

los quatre del any ...

1 onor ... gueli ... sa p... janer de ...	... reylar jura que loy robo
1 ... gueli ... sa ... janer de ...	
... fill ...	... junij xx decembris
...	... xxiiij
1 ... valls fill ...	
a ... gueli ... sa ... de janer de ...	... posa clam del ort del
b ... gueli ... sa ... de febrer de ...	... clam de frances pasqual
p ... gueli ... sa ... de febrer de ...	... passar lo bestiar de
... gueli ... sa ... febrer de ...	... falfes que te en lo ort
...	... robar dit bestiar
...	
... fill ...	junij xxiij decembris
... gueli ... sa ...	... xxiiij
...	
... borra	lois jorda ... posa clam contra andreu
	borra ... lau... per co com dimenge passar
	hague ... lo bestiar de aquell li pasmra
	lalfalfes que te en lo ort a la parijda de vxola
	juro

Dista die

ginis valls	nofre ginez laurador posa clam contra
	ginis valls per co com le dimenge passar ro
	ba lo bestiar de aquell davall les oliveres
	les quals te en lo ort ho olivar en la pnt
	orta de vxola e jura que loy robar

Die sabati junij xxiij decembris
anno ... xxiiij

3 ... Joan soriano guardia posa clam contra

31

...sio de ...s de aquell que li pasin
... e caffanories que re
...roba

...ma...

...mo ...nitis xvij decembris
xxxiiij

...ol lan...

...n borrachina Jo... ...mint po... ...ll sastre posa clam den
...om lo dia ...han borrachina per co com
Jan... ...quell ha pa... ...ssar lo besuar de aquells
les bor... del balle ...ent que re en lo ort el
que re... ...fonment jura...
...roba

Die ... ...nitis xviij decembris
...xx ...

...a borrachina Joan soriano guar... posa clam contra
Joan borrachina per co com en lo dia de
huj troba los borregos de aquell en la orta
en ort de anthonj peres

...rthomeu pasquel Ell mareix posa clam contra berthomeu
pascual per co com dit dia troba les ouelles
de aquell en la orta en lo alfalfes de
miquel castello camj de ypola

berthomeu
quel

32

l onor[ificus] missa pastoralis unde almus
pann[us] de ordo
l ofan rolld gmla missa audiumpayalmys de
lanis de ordo
or beati immaculati hui gmla missa pro defunctis | 8by
& ordo[nat] ad[ditur] Kyrie &c
l or[atio] dñe deus qui nos patris nostri gmla missa
ad[ditur] Jesu fili dei viui miserere nobis
a rubea or[atio] dñe deus qui nos patris gmla missa
ofan[us] de ordo
b or[atio] dñe deus qui nos patris gmla missa dñe deus omnipotens
de festis de ordo
p or[atio] dñe deus qui nos patris gmla missa
de festis de ordo
r or[atio] dñe deus qui nos patris gmla missa leonis balls & dñi de
festis de ordo
b or[atio] altissima gmla missa & dñe deus
& dñi de festis de ordo
l or[atio] dñe deus qui nos patris gmla missa bonus magno
a deus de festis de ordo
p or[atio] dñe deus qui nos patris gmla missa & dñi de mar
de ordo
l ofa rolld gmla missa ainson gmer & dñi de
mair de ordo
L or[atio] dñe deus qui nos patris gmla missa
mobile de ordo
f or[atio] dñe deus qui nos patris gmla missa mirabilis
de ordo
l abbis de ordo
l ofa[ndus] or[atio] dñe deus qui nos patris gmla missa gabriel
archa abbis de ordo
l ofa rolld gmla missa [illegible] gmla missa
sancti de dñi de ordo
m or[atio] dñe deus qui nos patris gmla missa [illegible]
de & dñi de mayde de ordo
m or[atio] dñe deus qui nos patris gmla missa
or[atio] dñe deus qui nos patris gmla missa audiuit [illegible] & dñi | 8by
de mayde de ordo
f or[atio] dñe deus qui nos patris gmla missa la ymith de hispania &
dñi de mayde de ordo
l ofa[ndus] abbis qui [illegible] gmla missa
bonus [illegible] de ordo
m or[atio] dñe deus qui nos patris gmla missa bonus [illegible]
de ordo
f or[atio] dñe deus qui nos patris gmla missa [illegible]
de ordo
s or[atio] dñe deus qui nos patris gmla missa [illegible]
de ordo
s or[atio] dñe deus qui nos patris gmla missa audiuit [illegible]
de ordo
33 l or[atio] dñe deus qui nos patris gmla missa ainson gmer & dñi de ordo
de ordo
m or[atio] dñe deus qui nos patris gmla missa ainson gmer & dñi de ordo
de ordo

+

dares feres per lo dit mag. en gents mirallers
Ciutada justicia qui de sus la dita vila de alcoy
del dit any de ll viii y quatre a algunes
persones de coses tocants al dit son offici de justicia
les quals son les seguents

Primerament posse en compte de dara
quinze lliures les quals ell dit magni
fus justicia se retira vers si per lo salari de ell
pertanyent per lo regiment del dit son offici
en dit any — 6 ll xv s l

Item dona e paga al dit cer en frances Johan
Bodi nostre assessor qui fonch del dit mag. justicia
en dit any per los treballs per ell sos renguis
en dita assessoria sexanta fonts consta — iii s l

Item dona e paga a Jaume agosti mesaige e cor
redor de les fonts de dita vila de alcoy
ouir fonts per lo salari de tocar de mi la carn
pana del seny appellar del ladre consta — 1 s l

Item dona e paga a Jose Lorent per mi a
nostre fiscal la Romania de la sua cor
per ferli trellar del primer libre de rebudes
e dares den fonts — s c l

c L xxiii

Primera ma de pans [illegible] y altres [illegible]
del magnifich en [illegible] [illegible] de la [illegible] a [illegible]
del any mil dxxiiij°.

Any mil dxxiiij°.

[illegible]

24 . 8
1 . 7 . 4
25 . 15 . 4
20 . 10
2 . 14 . 8
27 . 4 . 8

39

Dexpasa

Dexpasa

Dexpasa/

Dexpasa

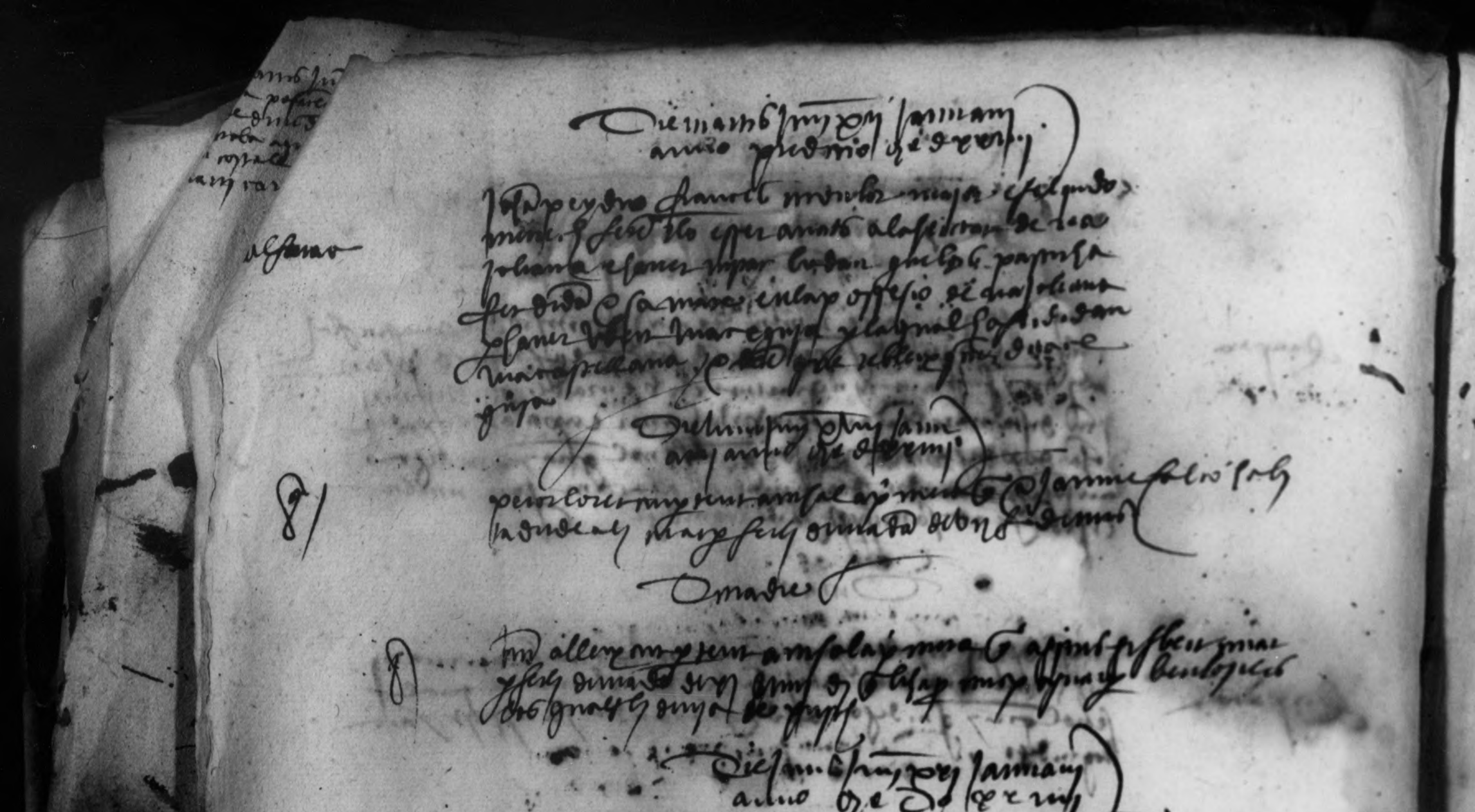

Die martis xvi Januarii
anno predicto de dxxiiii

Johan Peydro Francesc [illegible] major [illegible]
[illegible] esperanaes a la [illegible] de [illegible]
Joliana [illegible] [illegible] [illegible]
[illegible] en la possessio de [illegible]
[illegible] [illegible] [illegible]
[illegible] [illegible] [illegible]
[illegible]

Die lunae xvii Januarii
anno de dxxiiii

8/ Pero Lorenc [illegible] [illegible] Jaume Falco [illegible]
[illegible] [illegible] [illegible] [illegible]

Madre

8 [illegible] [illegible] [illegible] [illegible] [illegible]
[illegible] [illegible] [illegible] [illegible] [illegible]
[illegible] [illegible] [illegible]

Die lunae xvii Januarii
anno de dxxiiii

8 Pero Lorenc [illegible] [illegible] [illegible] Jaume
Falco [illegible] [illegible]

Die lunae xvii Januarii
anno de dxxiiii

8 Celestina [illegible] de [illegible] [illegible] [illegible] [illegible]
[illegible] [illegible] [illegible] [illegible] [illegible]
[illegible] [illegible]

Die [illegible] xvii
Januarii anno de dxxiiii

8 [illegible] [illegible] [illegible] [illegible] [illegible]
[illegible] [illegible] [illegible] [illegible] [illegible]
[illegible] [illegible] [illegible] [illegible] [illegible]
[illegible] [illegible] [illegible] [illegible]

Madre

8 Celestina [illegible] de [illegible] [illegible] [illegible] [illegible]
[illegible] [illegible] [illegible]

Die [illegible] xviii
Januarii anno de dxxiiii

8 Jos [illegible] [illegible] [illegible] [illegible] [illegible]
[illegible] [illegible]

Madre

8 Celestina [illegible] de [illegible] [illegible] [illegible] [illegible]
[illegible] [illegible] [illegible]

42

47

Die jovis [illegible] junii
anno [illegible]

Empara

[illegible] en
[illegible] en casa de
[illegible] de [illegible]
[illegible] en [illegible] en doble

Die martis [illegible]
junii anno [illegible]

alfarrac

[illegible] alfarracadas [illegible]
[illegible] en [illegible]
[illegible] de
[illegible] de [illegible]
[illegible]

Die lune [illegible] julii

Empara

[illegible]
[illegible]
[illegible]
[illegible]
[illegible] en [illegible]
[illegible] en doble

Die mercurii [illegible] julii
anno [illegible]

[illegible]
[illegible]
[illegible]
[illegible]
[illegible]
[illegible]
[illegible]
[illegible]
[illegible]
[illegible]
[illegible]
[illegible]
[illegible]

48

Die veneris xvi julii
anno a° d° xxiiii

pan
[illegible]

Johan valls fill de [illegible] valls [illegible] payre vehi de la vila de alcoy
[illegible] [illegible] [illegible] [illegible] [illegible] [illegible] [illegible]
[illegible] fill de andreu vehi de la matexa vila de la [illegible]
[illegible] [illegible] [illegible] [illegible] [illegible] [illegible] [illegible]
[illegible] [illegible] [illegible] del magnifics [illegible]
[illegible] [illegible] de la dita vila de alcoy [illegible] [illegible]
[illegible] del [illegible] y homenatge [illegible] [illegible] [illegible]
[illegible] del dit magnifics [illegible] [illegible] [illegible]
[illegible] [illegible] [illegible] [illegible] [illegible] [illegible]
[illegible] [illegible] [illegible] [illegible] [illegible]

[illegible] magnifics en antoni [illegible] [illegible] [illegible]
[illegible] [illegible] [illegible] [illegible] [illegible] [illegible]
[illegible] [illegible] [illegible] [illegible] [illegible] [illegible]
[illegible] [illegible] [illegible] [illegible] [illegible] [illegible]

Die lune xviii julii anno a° d° xxiiii

[illegible] [illegible] [illegible] [illegible] vehi de la vila de alcoy [illegible]
[illegible] [illegible] [illegible] [illegible] [illegible] [illegible] [illegible]
[illegible] [illegible] [illegible] [illegible] [illegible] [illegible]

Empa

Die lune xvi mensis julii
anno a nat. dni a° d° xxiiii

Relacio de miquel agosti [illegible] [illegible] [illegible]
[illegible] [illegible] [illegible] [illegible] [illegible] [illegible] [illegible]
[illegible] de la vila de alcoy [illegible] [illegible] [illegible] [illegible]
[illegible] [illegible] [illegible] [illegible] [illegible] [illegible]
[illegible] [illegible] [illegible] [illegible] [illegible] [illegible]
[illegible] [illegible] [illegible] [illegible] [illegible] [illegible]
[illegible] [illegible] [illegible] [illegible] [illegible] [illegible]
[illegible] [illegible] [illegible] [illegible] [illegible] [illegible]
[illegible] [illegible] [illegible] [illegible] [illegible] [illegible]

Die mercurii xxvij. dicti
mensis julii et anni ad xxiiij

Pere montoro Lamador vezino de la villa de Cocemayna
por ell parentes amigos e valedores de una part e en pere
Fernando Lamador vezino de la mateixa villa por ell parentes
amigos e valedores de la pt altra por qualsevol pau les bregues
injurjes rancos y males voluntats que entre aquells sien
stades fins en la pnt jornada de luy fermen pau final
duradora y observadora por tots los dyes de la sua vida enaxi que
por lo sagramen e homenatge que dimans y de boca que prestan
en poder y ma del magnifich en Guys miralles justicia de la
pnt villa d'alcoy por aco sinat ada manan per mettre ad jurisdicion
et vicissim que nos faran ni fer faran mal ni dan ich en pena
de cent florins pagadors la mitat als cofrens de senyor
rey e la altra mitat a la pt obedient ich y encara en pena de
baya y tray cio ich promettren ich obligaren ich renunciaren
a tota actio ich actum alcoy ich

Item en nostre canto payre e mestre Stheve Vilar
tintorer vehins de alcoy

Die veneris juxta xxviij
Julii anno ad xxiiij

Johan Guenes cord prent consa la primera que an Jaume
Jiles menor fill de miquel cuer pohuy per ferli demanda
de xx p que li den de rent cessionari de uno cobrero

Die lune viij augusti anno ad xxiiij

Lo magnifich entonces Guerau cord prent consa la primera
que a miquel Sastre cuer pohuy per demanda
que ferli de xj p dc de ranenmar

Dictis die et anno

Johan arcayna major de dies cord prent consa la primera
que antuns pastor fill de luis pastor cuer pohuy per ferli
demanda de xxvij p iiij dc que li den de l'arrendament de la
vinya y terra

Eadgrtesbre et anno

Ingeldastello magro eccio de magro de sancto Ro
ingeldo uel prout consuet tempus et anno
alterno uias ploruy et ibi demandare uel deprem
de suis debitis

Decimo septimo anno regis

Ista arrayta mag terre ville salesgrue et alius
hos papulas uel quid sup

Anno

mag rapelle fecit mag mag terre ville sala
segrue et ibi alleuiadit quid sup

Undecimo

Iannua pleg terre ville alexmere
antes alteray in uias de Leik debuada de
ey Iuncto dyrumdell in pal meller

Duodecimo

Iannua molle fecit gagar mag terre ville
la mapa et apud pannu Bangmeer uias
Leik debuada de ibi mag de annuando
Delpadee Ano regis xii

Tertiodecimo

Iannuary fili Dingi de Ville terre ville
hugo de meller pleg de pakes triangulus debuada de
ville de prandedos uomeretho

Quarto decimo

Thomas de mag terre ville sale y uilla et ala multa
regnum deben mobyssond sertand de ville gly et regnum
debend

Quinto decimo anno regis

Ranulfus mag terre ville Calendar pagnadis
pudesey

Sexto

mag rapelle fili Dingi de mag terre ville sale y uilla et ecclesia et
al de ebd meller uers gabulchyra

Septimo decimo

Thomas de mag terre ville sale y uilla et ala multa debe
Thom reddet a dict gabulchyra

Die lunae xxvi septembris
anno a nativitate domini

[illegible]

Die lune xxvi septembris
anno a nativitate domini [illegible]

Los magnificos [illegible] en melchior alcamoro
en [illegible] fill de miguel
miguel costello [illegible] fill
[illegible] vicent llorer [illegible] fill [illegible]
[illegible] berenguer [illegible] fill [illegible]
[illegible] miralles [illegible]
[illegible] miralles [illegible]
[illegible] del magnifico [illegible] costello fill [illegible]
de [illegible] // [illegible]
miralles [illegible] miralles
[illegible] hagues [illegible]
[illegible]
[illegible] miralles
[illegible] miralles [illegible]
[illegible]
[illegible]
[illegible]
[illegible]
[illegible] miralles
[illegible]
[illegible]
[illegible]
[illegible]
[illegible]

[illegible]
[illegible]
[illegible]

Die sabbati iiij [illegible] novembris
anno M D xxiiij

Testimoni [illegible] e donaran avant a presentia del [illegible] de la vila de aly a [illegible]
memoria [illegible]
en Jaume [illegible] de la vila de [illegible]
[illegible]
[illegible] de la dita vila de [illegible]
[illegible]
vila de aly [illegible]
[illegible]

[illegible] de la vila de aly testimoni
[illegible]
[illegible]
[illegible]
[illegible]
[illegible]
[illegible]
[illegible]
[illegible]
[illegible]
[illegible]
[illegible]

ii [illegible]

Die lune iiij febrero
[illegible] anno M D xxiiij

Empara

[illegible] de la vila de aly [illegible]
[illegible] de la vila de [illegible]
[illegible] emparar [illegible] de la vila de
aly [illegible]
[illegible] de la vila de [illegible]
[illegible]

Die lune [illegible] decembris
anno M D xxiiij

Q

[illegible]
[illegible]
[illegible]
[illegible]

63

Dimenges a xvj de marc
any mil cccc xxiiij

Lois [illegible] fill de [illegible] vol mitan [illegible] en
donar e pagar [illegible] valls fill de [illegible] de la [illegible]
[illegible] a pagar al [illegible]
[illegible] obligat

Die mercurii [illegible]
[illegible]

Lo magnifich en Johan castello [illegible] de la vila de alny
[illegible] fill de [illegible] valls [illegible] de la marca
[illegible] de la marca [illegible]
[illegible] ramo valls [illegible] e pagar [illegible]
[illegible] a pagar [illegible]
[illegible] valls [illegible]
[illegible]
[illegible]

Dimecres

Lo dit magnifich [illegible] en lionis valls
de la marca [illegible] al dit [illegible] alcamora [illegible]
[illegible] e pagar [illegible]
[illegible] ramo valls [illegible] valls [illegible]
[illegible]
[illegible]
[illegible] valls [illegible] pagar [illegible]

Die veneris [illegible] aprilis
anno [illegible]

Lo [illegible] en Johan castello [illegible] de la vila de alny [illegible]
[illegible] de la marca [illegible]
alcamora [illegible] ramo valls [illegible]
[illegible]
[illegible]
[illegible]
[illegible] pagar [illegible]

Dimecres

Lo dit Johan castello [illegible] de la marca [illegible] alcamora [illegible]
[illegible] ramo valls [illegible]
[illegible]
[illegible] pagar [illegible]

Dimecres

Lo dit Johan castello [illegible] de la marca [illegible]
[illegible] ramo valls [illegible]
[illegible] ramo valls [illegible]
[illegible]
[illegible]
[illegible]
[illegible]

73

75

dicho dia e año

Miguel [illegible] vezino de la villa de [illegible] de su voluntad se obligo en dar y pagar al honorado [illegible] vezino de [illegible] [illegible] [illegible] de su [illegible] [illegible] so pena del quarto

dicho dia e año

Lope [illegible] castello [illegible] de su voluntad se obligo en dar y pagar [illegible] vezino de [illegible] [illegible] [illegible] [illegible] so pena del quarto

De X de enero [illegible]

[illegible] de su voluntad se obligo en dar [illegible] [illegible] [illegible] so pena del quarto obligo

De [illegible]

Gerardo [illegible] de su voluntad se obligo en dar y pagar al honrado [illegible] [illegible] so pena del quarto [illegible]

De [illegible]

[illegible] de su voluntad se obligo en dar y pagar [illegible] [illegible] so pena del quarto obligo

De [illegible]

[illegible] de su voluntad se obligo en dar y pagar [illegible] [illegible] so pena del quarto obligo

De [illegible]

[illegible] de su voluntad se obligo en dar y pagar [illegible] [illegible] so pena del quarto obligo

[illegible]

[illegible] de su voluntad se obligo en dar [illegible] [illegible] so pena del quarto obligo

[illegible]

Die lune xiiij [illegible] septembris

Pere castello fill den miquel castello de la vila de alcoy voluntariament se obliga endonar e pagar an Joan arz[illegible] de la [illegible] de la guarrania [illegible] sous honze [illegible] los quals deu a [illegible] de reste de [illegible] a andreu guillem de [illegible] de preu de una [illegible] los quals lo dit castello los [illegible] pagar al dit Joan arz[illegible] com lo dit Joan arz los se haja a pagar per ell al dit andreu guillem dins deu dies primer vinents sots pena del quart. obligavit.

Die veneris [illegible] septembris anno [illegible] M CCCC [illegible]

[illegible] alcoy [illegible] en [illegible] de la vila de [illegible] [illegible] vinents [illegible] [illegible] donar e pagar al dit [illegible] [illegible] [illegible] castello [illegible]

Dimarts

[illegible] Josep [illegible] pagar [illegible] [illegible]

Dimarts

Johan [illegible] guillem [illegible] de la vila de alcoy [illegible] de la vila [illegible] [illegible] al [illegible] [illegible] en Joan [illegible] [illegible] del dit [illegible] vall [illegible] endonar e pagar [illegible] cinquanta tres sous [illegible] [illegible] [illegible] [illegible] pena del quart.

Ítem dicta die dimarts

Joan vellet [illegible] de la vila de alcoy voluntariament en [illegible] [illegible] [illegible] vall endonar al [illegible]

Die lune iiij xij decembris
anno [illegible] xxiiij

Johan [illegible] fill de Francesc [illegible] Sancho Segura e Andreu Jorda
[illegible] de aquell de la villa de Alcoy confessen de [illegible]
e se obligaren endonar e pagar e pagar [illegible]
[illegible] fill [illegible] de [illegible] de la [illegible] villa [illegible]
[illegible] de [illegible] la
[illegible] Jorda [illegible]
Sancho Segura xxxxviij s. de [illegible]
[illegible] sots pena del quart obligat

Die jovis iiij xv decembris

Andreu Payarchi de Alcoy voluntariament se obligo endonar
e pagar [illegible] dit [illegible]
sots pena del quart obligat

Die veneris iiij
xvj decembris anno [illegible]

Moyllo [illegible] de [illegible] Agosti me sarge voluntariament
se obligo endonar e pagar [illegible] Andreu Payarchi
xxj s. de [illegible] de [illegible] quel dona e [illegible]
[illegible] sots pena del quart obligat

Dimadrs

Porsanc Payarchi de Alcoy voluntariament se obligo endonar
e pagar [illegible] de la [illegible] villa [illegible]
[illegible] sots pena del quart
obligat

Dimadrs

[illegible] de la villa de Alcoy voluntariament se obligo
endonar e pagar [illegible] de la [illegible] villa [illegible]
[illegible] sots pena del quart obligat

Acta — Anthoni Meran [?] Andrea Azuar

Anno anativitate domini m° v° [illegible] die veneris [illegible] januarij [illegible] [illegible] anthoni meran [illegible] en anthoni meran [illegible] [illegible] andrea azuar [illegible] [illegible] [illegible]

Expedit — [illegible] [illegible] [illegible] [illegible]

Postmodum veneris [illegible] februarij anno predicto

Expedit — Consequenter veneris [illegible] februarij anno predicto

Die mercurij [illegible] marcij anthoni meran amisit [illegible] die veneris [illegible] marcij anthoni meran amisit [illegible] die veneris [illegible] anthoni meran amisit [illegible] die lune [illegible] quarta [illegible] anno predicto ~~[illegible]~~ [illegible] andrea azuar [illegible] [illegible] [illegible]

[illegible]

[illegible] [illegible] [illegible] [illegible]

Anno a nativitate [illegible] die [illegible] mensis junii xxiiii [illegible] [illegible] [illegible] [illegible] [illegible] [illegible] [illegible] [illegible] [illegible] [illegible] [illegible] [illegible] [illegible] [illegible] [illegible]

[illegible]

112

Recta gaspar molto de cosentayna ⊙ lois cabrera payre

Año a nat. dni. xpo. m° xxxiiij die veneris jnt. e viij marcij
año p dicto davant la presencia del mag. justo compareció en gaspar
molto de cosentayna dient de paraula que ell feya recta e acusava
lo quart an lois cabrera payre vehi de la vila de alcoy de quatre
xxxij ⊙ de resta de drap en los quals es estat condepnat en libre
de la cort sois calandari de xviij de febrer pp assat penes
e messions

miquel agosti rlo ⊙ viij a ij l. 6

Vecla Galyet arnaya q̃ Johan Spinos Payre

Anno a nay dñi m° d° xxxiij de marcos jun
xxxvj p[ar]tes d'anavel a presencia del hom
en Johan Castillo [illegible] de alm[illegible]
[illegible] en Galyet arnaya vez
dela dicha villa [illegible] q̃ seya [illegible]
Cansavalo [illegible] Johan Spinos Payre vez
dela dicha villa de [illegible] de [illegible]
en los quales [illegible] en libres
dela [illegible] de xiij del [illegible]
[illegible]

[illegible] [illegible] [illegible]

120

Ascola peror sanc Johan celli

Anno a nat. dni MCCCCXXVIII die lunis [illegible] Madii
[illegible]
[illegible]
[illegible]
[illegible]
[illegible]
[illegible]

Prd

magd [illegible]

Post modum vero die lunis [illegible] Junii anno predicto
MCCCCXXVIII

Prd

Consequenter vero die martis [illegible] Julii anno predicto
[illegible]

Prd

Die mercurii [illegible] Julii anno predicto [illegible]
[illegible]
[illegible]
[illegible]
[illegible]
[illegible]

122

Verla

Johana mulier de [illegible] Francisco Calatayud
los pastores

Anno a nat. dni. M.CCCC.XXIIII die lune [illegible] Gadri
danavit a presencia del magnifico en [illegible] [illegible]
[illegible] la dona [illegible] Johana mulier
de los pastores [illegible] [illegible] [illegible] [illegible]
[illegible] [illegible] [illegible] [illegible] [illegible]
[illegible] [illegible] [illegible] [illegible] [illegible]
[illegible] [illegible] [illegible] [illegible] [illegible]
[illegible] [illegible] [illegible] [illegible]

[illegible] [illegible] [illegible] [illegible]

Post modum vero die lune [illegible] [illegible] anno predicto
danavit a presencia del dit [illegible] [illegible] la dita Johana
[illegible] [illegible]

Consequenter vero die mercurii [illegible] [illegible] anno
predicto danavit a presencia del [illegible] [illegible] la dita Johana
[illegible] [illegible] [illegible] [illegible] [illegible] [illegible]
[illegible] [illegible] [illegible] [illegible] [illegible] [illegible]
[illegible] [illegible] [illegible] [illegible] [illegible] [illegible]
[illegible] [illegible] [illegible] [illegible] [illegible] [illegible]
[illegible] [illegible] [illegible] [illegible] [illegible] [illegible]
[illegible] [illegible] [illegible] [illegible] [illegible] [illegible]

Consequenter vero die mercurii [illegible] [illegible] anno predicto
danavit a presencia del [illegible] [illegible] [illegible] [illegible]
[illegible] [illegible] [illegible] [illegible] [illegible] [illegible]
[illegible] [illegible] [illegible] [illegible] [illegible] [illegible]

Post modum vero die mercurii [illegible] [illegible] anno predicto [illegible]
[illegible] [illegible] [illegible] [illegible] [illegible] [illegible]

Consequenter vero die mercurii [illegible] [illegible] anno predicto
danavit

Die [illegible] [illegible] [illegible] [illegible] [illegible] [illegible]
[illegible] [illegible] [illegible] [illegible] [illegible] [illegible]
[illegible] [illegible] [illegible] [illegible] [illegible] [illegible]
[illegible] [illegible] [illegible] [illegible] [illegible] [illegible]
[illegible] [illegible] [illegible] [illegible] [illegible] [illegible]
[illegible] [illegible] [illegible] [illegible] [illegible] [illegible]
[illegible] [illegible] [illegible] [illegible] [illegible] [illegible]
[illegible] [illegible] [illegible] [illegible] [illegible] [illegible]
[illegible] [illegible] [illegible] [illegible] [illegible] [illegible]

[illegible] [illegible] [illegible] [illegible] [illegible] [illegible]
[illegible] [illegible] [illegible] [illegible] [illegible] [illegible]

Die lune [illegible] [illegible] [illegible] [illegible] [illegible] [illegible]
[illegible] [illegible] [illegible] [illegible] [illegible] [illegible]
[illegible] [illegible] [illegible] [illegible]

126

Recta

[illegible]

[illegible]

a

[illegible]

b

[illegible]

[illegible]

129

[illegible]

[illegible]

Terrassa Johan garrigos [illegible] ferrer garcia

[illegible] Anno a nat. dni m° cccc° xxiiij die sabbati intitulata xxiij julij [illegible] la presentia del magnifich [illegible] de Palleres [illegible] de la vila de Cabrera [illegible] [illegible] Garrigos [illegible] [illegible] [illegible] Terrassa [illegible] [illegible] garcia [illegible] de [illegible] [illegible] [illegible] [illegible] [illegible] [illegible] de [illegible] [illegible] [illegible] en los quals [illegible] [illegible] [illegible] [illegible] [illegible] [illegible] de [illegible] dies del mes de novembre [illegible] [illegible] [illegible] [illegible] [illegible] [illegible] [illegible] [illegible]

[illegible]

[illegible] Post [illegible] veneris [illegible] [illegible] anno predicto

[illegible] Consequenter veneris die xxv mensis augusti anno predicto a nat. dni m° cccc° xxiiij° davant la presentia del dit magnifich [illegible] compares lo dit en Johan garrigos [illegible] [illegible] [illegible] [illegible] subhastacio dels bens del dit en ffferrer garcia sie passats [illegible] mes segons [illegible] [illegible] [illegible] e aquell no haga mas de fer [illegible] [illegible] [illegible] [illegible] [illegible] [illegible] [illegible] [illegible] penyores en la casa de aquell [illegible] [illegible] e que fos mas [illegible] entre [illegible] venda de aquells

[illegible] veneris [illegible] [illegible] augusti [illegible] garrigos [illegible] [illegible] [illegible] [illegible] [illegible] [illegible] [illegible] [illegible] [illegible] [illegible] [illegible] [illegible] [illegible] [illegible] [illegible] [illegible] [illegible] garrigos [illegible] [illegible] [illegible] [illegible] [illegible] [illegible] [illegible] [illegible] [illegible] garrigos [illegible] [illegible] [illegible] [illegible] [illegible] [illegible] [illegible] [illegible] [illegible] [illegible] [illegible]

133

Reclam

frere gasp ezpi

q̃ mrd guillem barber

p̃ xd

Anno a nat. dñi ad. xxiiij die veneris intitulatis
xxiiij mensis Julij dauant la presencia del magnifich
en guiss mirallles justicia de la vila de alcoy comparecer ore
nerent frere gasp ezpi primador del conuent y monsnr
de sant agost dixo que feya reclam y ansi lo guart
a mestre guillem barcelo barber vehi de la matexa vila
pero no ha pagat cell dit regimpent xxj per entos quals
es star condempnat en libres de la cord sors calendari
de xv de la present mes y any pro regnis ad lidonar
manauit ex. de dendres dictis xj per pen y messions

Rto agost e rto dia

p̃ xd

Postrero dia vero die veneris jnis xvj anno
predicto

p̃ xd

Consequenter vero die veneris jnis xxvj anno
predicto

[illegible] gri[illegible] gallegos — Johan g[illegible]

[illegible] vezino [illegible] Alcalá [illegible] y de la [illegible] de ay [illegible] de [illegible]

[illegible] vuestra merced [illegible]

Acta — Johannes [illegible] Jammot [illegible] Petro Auge

Anno [illegible] domini m° v° xxxiiii die [illegible]
[illegible]
[illegible]
[illegible]
[illegible] Petro Auge [illegible]
[illegible]
[illegible]
[illegible]

A50

A52

[illegible]

Anno a nativitate domini mcccc xxxiiii die [illegible] mensis [illegible] [illegible]
[illegible]
[illegible]
[illegible]
[illegible]
[illegible]
[illegible]
[illegible]
[illegible]

[illegible]

Post modum venerdie mercurii [illegible] septembris anno predicto

Consequenter venerdie sabbati [illegible] septembris anno predicto

Die lune [illegible] septembris anno predicto [illegible]
[illegible] die mercurii [illegible] septembris [illegible]
[illegible]
[illegible]
[illegible]

160

Pecola — thomas guerau — Jaumot ples

Anno a nay dni [illegible] de [illegible] mercurij [illegible]
[illegible] [illegible] [illegible] [illegible] [illegible]
[illegible] en thomas guerau [illegible] [illegible] [illegible] [illegible]
[illegible] [illegible] [illegible] [illegible] [illegible] [illegible] [illegible]
[illegible] [illegible] [illegible] [illegible] [illegible] [illegible] [illegible] [illegible]
[illegible] [illegible] [illegible] [illegible] [illegible] [illegible] [illegible]
[illegible] [illegible] [illegible] [illegible] [illegible] [illegible] [illegible]
[illegible] [illegible] [illegible] [illegible] [illegible] [illegible] [illegible]
[illegible]

[illegible] [illegible] [illegible]

164

[illegible]

Consequenter vero die Jovis [illegible] aprilis anno [illegible]

[illegible]

Joha francesco bodi mor — Jo mor gorda

Anno a nat. dni m c c d xxiiij die martis septembris lo magnifich e ignis mi valles justi de la vila de [illegible] requirent en francesch joha bodi mor de la dita vila [illegible] de la cuna de [illegible] dix e mana [illegible] de la [illegible] que [illegible] mor an [illegible] de la dita vila [illegible] de [illegible] de [illegible] los quals [illegible] de [illegible] de una pagua passada [illegible] lo primer de maig [illegible] passat [illegible] [illegible] [illegible]

Lo primer de maig any ab D y xx ab carta rebuda per lo discret en pe margarit not en joha gorda fill de maria carega an [illegible] joha bodi mor de vj s x d de debitori pagadors lo primer de maig sotspena de vj s x d [illegible] fiat manda tu executoriu de huna paga [illegible] lo primer de maig [illegible] contra lo dit joha gorda

177

Dilluns a xj de abril any del xxiiij fonch venuda
una canyffa de anyuor [illegible] valls [illegible] lx s
de [illegible] de molt [illegible]

Dilluns a xxx de may any [illegible] xxiiij fonch venuda [illegible]
de [illegible] fonch [illegible] de [illegible] a falta [illegible]
[illegible]

Die mercurij xx mensis julij anno a dicto xxiiij fonch venuda [illegible]
[illegible] andreu [illegible] [illegible]
[illegible] de la [illegible] fonch [illegible] [illegible]
[illegible]

188

189.

190

193

195

ℓy   Iohanda de Lorgueu — C. Franceis xxviii mayz

Anno quo supra dicta die iiii mensis septembris lo mosen engones morali [illegible] [illegible] [illegible] ... ha ... [illegible] ... fenia ... [illegible] ... sua ... [illegible] ... mayor ... [illegible] ... dediss ... a la ... que li done mas ... degnaz de LCC sols losquals afferma ... degus de rens de tres gagnes passadas qui finire penas e messions.

... tes. ... lo ...

ℓy   Postmodum ... venys ...
...

196

en Caberia Ferriza Gines Ferriza

Anno a nat. dni [illegible] die [illegible] mensis septembris [illegible] ginnes [illegible]
[illegible]
fill [illegible]
[illegible]
en [illegible]
de pens de dos pagues [illegible]

[illegible]

Postmodum vero die [illegible] anno predicto
[illegible]

Consequenter vero die [illegible]
anno predicto

[illegible]

202

Vicesima [illegible] in dicto castello [illegible] [illegible]

Anno a nativitate domini [illegible] [illegible]

[illegible]

[illegible]

Consequenter vero die martis [illegible] octobris anno predicto

Die sabati [illegible] octobris [illegible] in dicto castello [illegible] prima

Die lune [illegible] in dicto castello [illegible]

Die [illegible] in dicto castello [illegible] tercia

Die lune [illegible] in dicto castello [illegible] quarta

[illegible]

Declaratio — Fratre melchior valls — Bur alleyx

Anno a nat. dni agnello d° xxxiiij° die vero jun[illegible]

[illegible] mensis [illegible] danat [illegible] sentencia [illegible] jun[illegible]

[illegible] venerabilis fratre melchior valls [illegible] de par

[illegible] loquaris [illegible] bur alleyx

[illegible] del qual es

[illegible] presidij [illegible]

[illegible]

[illegible]

Post [illegible] venerabilis [illegible] anno

[illegible]

anno predicto

228

[illegible]

[illegible]

Post [illegible] vero die [illegible] anno [illegible]

[illegible]

233

Don Hieronim de Cabanyelles canaller conseller camarlench de la Sacra real Mtat e Portantveu de general Governador en la Comtat
de Rosselló e Valentina a lamat lo Justicia de la vila de Alcoy Salut en Nostre Senyor Jhesu Christ e dilectio denant nos personalment
Mossen Compareguts personalment an Gil Perez Cuntada Ciutadà en Alcoy Hadenguts que ell dit Procurador per la Cort dels dits
Justicia de la vila de Alcoy Exponia Justa es contra emperegens Sentencia per Nos dada en la dita vila de Alcoy en Juny
Mcccc Lxxxxiij en la qual es la clausula de Banacio de Jugi e Perco ell dit Procurador Usant de la Sobredita
en lo dit contracte posada dins en Banacio Alla dita Sentencia en lo punt en que es a la dita Cort
Regnent per nos que a Mesa Cadira Banacio de Jugi e Introductio fos per nos Procehir endita Sentencia Registrant e Alla
en la dita Cort segons que en la dita Sentencia Clarament Se Conte Pregant nos de Sta Cadira Sentencia e Com lo Regnent
de Regent en Magnella a Consellar del nostre Don Leander de Loris Cavaller Doctor en Cascun Dret Assessor en la dita
Cort ordinari a Mesa Cadira Banacio de Jugi en Aquells Quant de Dret Degue e Podem de Ells Com lo
Empero Hanem per Negut Emanar Fer les Cosses Regnents e Com lo Temps Donar al Compredor dells Benifets
les Semonences dells dits Emperegens Sent Pere Vers Vidal e Vos dits Nostres Bens e Pro Negut Esser Sereb Penyores
dells dits Emperegens Sent Pere per Lo Primer Degudes de Dotze Pro Capta e Per Dos Sous de Mes Ressos de Peges
Quinze Sous de Cens Embie Dos Sous e dells Denedors Sub Aldria de la Real Solmne dells dits Lo Sol Pomara e
Mossions Sia Passat e Mes Segons Per Acte Rebut per Sen Nadal dita Cort Sous de Sembie Dos Sous e Dels Quals
Sous Cort Mia Anticipadament es Estada Feta Apres Sen Nostre Jhesu Christ Sots Dita Cort Mia Cinc Cents
Les dits Quatre Sous e Mes Segons Per Lo Dit Procurador Nostra Regnent Vos Sien Mes Endit Nostre Jutge Real Dejus
de la Sobre Dita Real Magestat Vos Dit e Manam Que Amonestrets Les Presents Vsiers Jurats Joan Malen Portere
Mayor Nostre Regnents Les dits Lo Sol Pomara Per Les dits Dos Sous e Vn Dels Ressos Degut Dels
Dits Sous Aldria de la Real Solmne Dels dits Lo Sol Per Lo Pregonero Ensemps Ab Aquells Se Entenents Dels Mes
Fets Ajen en la Cort de Sa Regnent Cum en la Mia Entorn de la Dita Banacio de Jugi Stent Agen Pogen Lo dit
Paser de Consell Salari Anam Sobre Nos Regnant Per Nos Sacan Lo Anno y Dies Dat en Dia Xxbre a Octobre Anno
a Nat Dni Mo Do Xxxmo

Leander de Loris Assor

Die Xxbre Octobris Dxxxmj Manifesta
Joan Malen Portere Mayor

Car primera ment diu e posa que enfer impe[illegible]
aquel no es estat servat orde de furs e privi
legis del present regne qui a parte no citata
et nec in iure suo audita et igitur et

Item diu e posa que a nos dit magnifich iusticia
no a constat ni [illegible] constar salt in legitime
del caregament del censal ni tal caregament
de censal se poria mostrar ab lo qual ella
dita proposant fos caregua dora e per corequir
ella dita proposant que ante quam adulte
riora procedatur sia manat a la part altra
que faca fe e pose en poder vostre e de vostra
cort lo original caregament del dit cen
sal en sa publica forma per que aquesta
part ne puxa haver visura hotrellar per
[illegible] aquell puxa delliberar
an cedat vel [illegible] et interim e fins aia
aguda trellar protesta que temps algu no
li pre coregua endir e allegar lo que [illegible]
[illegible] tot son temps e dret li comangua salvo
e illes in omnibus et per omnia requerint
de predictis carta publica

Ihs
Interpretatur per [illegible] concedatur et fiat assignatio ad quam ad
[illegible] et [illegible] fiat [illegible]

238

2.140

2114

[illegible]

242

[illegible] Bernat alleix

[illegible] xxiiij [illegible] xxij [illegible]
[illegible] en [illegible]
[illegible] de [illegible]
[illegible] de [illegible]
[illegible]

[illegible] Post [illegible] vendre [illegible] xiiij [illegible]
[illegible]

Consequent vendre [illegible] xx [illegible]
[illegible] xxv

Die [illegible] xxv [illegible]
[illegible]
[illegible]
[illegible]
[illegible]
[illegible]
[illegible]

2119

Vicla [illegible] Francesc [illegible] mag. [illegible]

[illegible]

Die sabbati [illegible] xvij decembris anno [illegible] [illegible] Thomas [illegible] [illegible] mag. [illegible]

Jhs

De la cord de vos magnifics en ginis miralles
just de la vila d'alcoy es estat impetrat huquis
diu manat [illegible] sital nom mereix auer a instancia
se requesta del honorable en miquel joha perez
fill se procurador den joha gil perez de aquesta
vila e per mi satge de vra cord donat se pre
sentat als honor jurats de la dita vila per
pensions de sensal les quals aferma e serli
degudes lo qual dit monat [illegible] los fonc
donat a [illegible] del present mes de dembre volent
ho dir si e se pos en aquell es contengut lo qual
parlat ab la honor que spertans no procey
neha loc de just e mostras per loc suguery

Car en fer se prouehit aquell no es estat
seruat orde de fur e just estil se pratica
de les corts del present regne qui a [illegible] parte
non citata [illegible] ideo est mille [illegible]

Ite diuse posa vt supra que a vos dit justi
noa costat del caregament del sensal
per la part altra vanat ni menys dela
procura e percous requiset que ante quod
ad vulteriora procedatur sia manat
a la part altra pose en poder vre e de
vra cord lo dit caregament de sensal
e la procura per que aquesta part ne
puxa auer trellat o visura per que puxa
delliberar an cedat vel contendat
interim protest que temps algunoli
preorega en dir posar e allegar sens
legitimes defensos requirit ne carta
publica etc.

E estan molt marauellats los dits
honorables jurats que lo dit en joha
per aia volgut impetrar tal manat
e dit contra aquells co es cert e no
pot ignorar que esset questio entre
lo dit en joha per ez dhuna part
e en joha alcamora dela dita vila
dela part altra pretenent cascuna
de les parts e sor sen lo censal los
tuns honorables jurats volent quitar
dit censal per lo sligi que entre les
dites parts era e neguna de
aquelles bona met no podia fermar

~~[illegible]~~ luicio se quita met del dit
censal los fonch forcat a xxiiij del
mes de octubre del any mil D.v. ab
acte rebut per lo escriuad vra cord fer
deposit de les c. l. sort principal
del dit censal e l. xxiiij vj d. de
porata lo qual dit deposit fonch
rebut per lo tunch justi e prouebit
eser intimat al dit en joha perez
e joha alcamora per co per aquells
ignorancia no fos adlegada e aqui es ver
igitur est mutle etc.

Item dihe e posen ut supra que en lo matey dia
de xxiiij del dit mes de octubre del dit any
mil D.v. co es lo dia que esteu lo dit deposit per
ramon de miquel tunch mi fatge de la cord
de la dita vila fonch intimat lo dit deposit
als dits en joha alcamora e al dit joha perez
los quals respongeren farien loco de gessen
segons per relacio del dit mi fatge continuada
al peu del dit deposit apar del qual dit
deposit e intimacio vos fa fe si et in
cantum igitur etc.

Per les quals coses clara met apar lo dit
mandat ex dit no procoir ne auer loch de
justi ans aquell contrario imperio per
vos dit magnifich justi deu eser reuocat
ab condemnacio de despeses de la part
altra causa temere vexacionis e aqui

requirē / e demanē los dits magnifichs
jurats eser fet / e in seguir co arcide
justs proceorca implorat sobre les
dites coses vre magnifich ofici en quat
mester ysia. ts.

Sobre la qual escriptura / e capitols de
aquella requirē eser respost per lo dit
en Joha perez ore propio et mē dig
juramēto calubnie et ante copia
tradicionē

Ihs

Intimetur pri cuy copia concedatur et fiat assignacio ad
quartū ad dicendū et recipiantur responsiones requisite
[illegible]

xxx.

18

+

+

263

268

283

[illegible]

[illegible]

[illegible]

290

Al magnifich lo justicia de la vila de alcoy

Al magnifich lo justicia de la vila de alcoy so a son lochtenent de nos en Juan de Estanya donzell menor de dies justicia
de la vila de Cocentaina salut e honor. Ante dia hui dazo es de nant nos e cort nostra compareguer en perot arcayna
fayre vehi de la vila de alcoy mayor e procurador quis dix dena alaonca muller e herena de en pedro de gasto que habitan
de aquesta vila e de paranla ha de dixit que com ell dit en pere arcayna vulla y entena donar testimonys
en aquesta vila e effecte de provar e mostrar com en lo temps de la germania que es stada en aquest regne
lo dit pedro gasto e nostre arnau de montardie fuster de aquesta vila e altres preguerent cert bestiar de muchre
calarayn y de altres de aquesta vila e portaren aquell a aquesta vila so en sa terme y presentaren ne molts
de aquells vins y encarn a dalguns de aquesta vila e ans request vos scrivissem e pregassem ut justa pertal
aquell justam e requirent lo dit en perot arcayna en lo dit nom vos en dona e subsidi de justicia requerim y de
part nostra pregam que en lochtenent e per nos rebaualdu en perot arcayna tots los testes que dins vostra jurisdictio
sobre les dites coses produxir e donar volra jurenogam los dits testes de lochtemps e puns e de les altres
circunstancies ensemblants fers a costumades los dits e deposicions dels quals dits testes redigits
en stuts clos e sagellats com se pertany e nos e cort nostra remetren certificant nos de la forma vida
e honestat conversacio dels dits testes e quina e quanta fe als dits e deposicions de aquells por e den
ell a tribuenda offerint nos y dar a cortes dies v mensis januarii anno a nat. d. xxxiiii

Die sabbati xxiiii mensis januarii anno a nat. d. xxxiiii nostre regni mercede damya margarita [illegible] ell mercede damya margarita
en lo any del dit xxi [illegible] ell [illegible] [illegible] [illegible] [illegible] [illegible] [illegible] [illegible] [illegible] [illegible] [illegible]
[illegible] [illegible] [illegible] [illegible] [illegible] [illegible] [illegible] [illegible] [illegible] [illegible] [illegible] [illegible] [illegible] [illegible]
[illegible] [illegible] [illegible] [illegible] [illegible] [illegible] [illegible] [illegible] [illegible] [illegible] [illegible] [illegible] [illegible] [illegible]
[illegible] [illegible] [illegible] [illegible] [illegible] [illegible] [illegible] [illegible] [illegible] [illegible] [illegible] [illegible] [illegible] [illegible]

290

291

292

Die lune xiiij mensis januarij
anno M D xxvij.

[illegible]

En pere [illegible] apresenta de [illegible]
[illegible] en Nadal Barber [illegible]
[illegible]
[illegible]
[illegible]

301

339

Et eadem die la dicta nay sabel garcia requeri esser
feta la letra de offerta del tenor segient

El mag.co lo jus.tiçia de la vila de albayda :-

[illegible]

[illegible]

340

3112

357

363

Ginys capdevila ✝ mosen ginys fenolar

Anno a nat. dni M° D° xxxiiij° die martis jun. xv mensis marcij

Al magnifich lo justr. dela vila de penaguila o a son lochtinent de nos en ginys mirales justr. dela vila de alcoy salut e honor davant nos e cort nra es comparegut en ginys capdevila de aquexa vila cessionari del magnifich en juhan gacet jurat de aqueixa vila dela pensio del censal de jus scrit dient de paraula que ell en dit nom justa exo. pla cort de aquexa vila de trenta sols pensio de censal contra lo venerable mossen ginys fenolar possehidor dela special obligacio del dit censal laqual exo. esta en venda segons pactes de vra cort app. com el tingue facultat a causa dela clausula de variacio de juhi apposada en lo dit carregament de censal de variar la exo. en lo pnt. en que esta hon ben vist li sera e a ja variar dita exo. davant nos e cort nra e per nos dita variacio li sia stada admesa ens a jare quest dita quantitat li fessem pagar en semps ables mesions feres e fahedores pertal aquell justant e requirent los endemes e subsidi de justr. requirent ja per nra pregud que en lo hurt ey nos facan vendo e real exo. de tants de bens mobles e simulants dela casa et extra del dit mossen ginys fenolar prevere de aqueixa vila que los preus qui de aquells procehiran cumplen e bastent a fer pagua al dit requirent en dit nom dels dits trenta sols de guts de deute principal en semps ables mesions feres e fahedores al comprador dels quals faren lo mantr. foredich a deposar lo preu dela sua compra en taula com los deu dies del mantr. exo. e lo temps dela subastacio de aquells sia passat e mes segons pactes fets per vra cort app. e al dit deutor lo mantr. de cinch dies a neure posar repetir y tachar les mesions feres en lo pnt. exo. ab la comynacio acostumada rescrevint no ets dats al exo. ubi supp.

Mosen vicent borella ✝ en juhan domenech de penaguila
prevere

Año a nat. dñi M° D° xxxiiij° die vero jun. xv mensis marcij

Al mag. lo justicia de la vila de penaguila o a son lo tinent de nos
enginys mirales justicia de la vila de calcoy salutz e honor justant
e requirent lo venerable mosen vicent borella prevere habitador
de aquesta vila lo qual per virtut de la carta de jus scrita en juge
de la pnt. justancia nos ha ellet vos en dente e subsidi de justicia re
quirent y de part nra pregua que en loch nre e per nos donen e asig
nen e o per misatge de vra cort donar y asignar facan an juhan
domenech los fill den felin agnes muller de aquell vres vehins
simul et in solidum y dies peremptoris e demanant ex jus
forma solita et cum omnibus suis clausulis assuetis de quantitat
de xxxvij° e moneda reals de valencia los quals afferma
esser li deguts de sens de una pagaposa qui fini a huyt
deginer per passat pones e messions e sen per rahe causa de
aquells / Lexdiu que de violari los quals per los sobredits
y altres forevenuts e originalment enerats al dit requi
rent pagadors cascuns aus en dit termini sots certa
pena a bacarta publica ex ex rebuda per ambos fenolar
nos a huyt dies del mes deginer any mil
cinch cents y dimijdos de la qual a nra cort consta res
cevijnt nos de vra per cehiment ex dat al cap ubi supra.

367

f. 1b.

393

394

Dechun xiiij xxiij mayo anno
[illegible]

Danant lo presenta de vos molt magnifich
en [illegible] en toda justicia
la villa de agalcor o de vre magnifich
lochtinent e comparech la dona na mar
gerida [illegible] que deu [illegible] bayador
da mateixa villa e com lo dit son marit
es mort e passat de la present vida en la [illegible]
sens disposicion de tudor e curador [illegible]
fills qui recesquan los bens e presones de
aquells com aquells sien menors e de
pogna [illegible] e dat e com sa interes
de ella per ser [illegible] vos requis que rebau
sumaria informacio de testimonys parents
aqui hauran per bo entrides e curador de
aquells e aquell de part de pare sin
hauria e sino ni hauria de part de mare
e aquell qui per la informacio vos gstara
[illegible] abil e suficient entrides e curador
e aquells que recesquan la persona e bens
[illegible] e aquell [illegible] constara donen
[illegible] e [illegible] tot aquell

poder que asemblant tudors curadors es costumat
donar cum omnibus suis clis assuetis
si e segons es acostumat donar asemblant
tudors e curadors cum omnibus suis clis
assuetis implorant vestre magnificentie iusticia
Enquant mester sia.

[illegible]

Danuel a presenta y

1104

Andres Ximenez clerigo c Luis navarro
procurador

Anno a nativitate domini [illegible] xxviii de março [illegible] la dicha [illegible] parescio presente [illegible] [illegible] Luis navarro [illegible] [illegible] de [illegible]
[illegible]

[illegible] [illegible] [illegible] los [illegible] de la villa de [illegible]

iiij s. e ij barcelles
[illegible]

[illegible] setiembre [illegible] anno [illegible]
[illegible]
[illegible]
[illegible]
[illegible] navarro [illegible] [illegible] [illegible]
[illegible]
[illegible] [illegible] [illegible] [illegible] [illegible] a la [illegible]
[illegible]

[illegible] los [illegible] de la villa de segovia

1103

105

[illegible] vero die martis [illegible] xij julij anno [illegible]
[illegible] la presentacion [illegible] en [illegible]
[illegible]

Al molto [illegible] la vila de [illegible]

[illegible] die ij mensis julij anno [illegible]
[illegible]
[illegible]
[illegible]
[illegible]

[illegible]

[illegible] die [illegible] mensis
[illegible]
[illegible]
[illegible]

Al [illegible] la vila de [illegible]
[illegible]

[illegible] julij anno [illegible]
[illegible]
[illegible]
[illegible]
[illegible]
[illegible]
[illegible]
[illegible]
[illegible]

Al [illegible] la vila de [illegible]

406

H07

1109

Por instrumento feito a xx [illegible] anno de [illegible] xx iiij [illegible]
[illegible]
[illegible]
[illegible] Villa de [illegible]

[illegible]

[illegible]

[illegible]

H13

y thom e probeç de s[an]to d[omin]go de sar.

Iten en lo celler de la entrada un mig tinell gerres ohe.
buydes y dos gerres vinaderes ab vinagre

Item mes tres ... de terra en la ... entrada de ...

Item en la ... de ...

[illegible]

... ma ...

Quant lo ... [illegible]

1116

Andreu [illegible] [illegible] de [illegible]

Anno a nativitate Domini [illegible] die [illegible] mensis [illegible] [illegible] [illegible] [illegible] [illegible] [illegible] [illegible]

[illegible]

[illegible]

[illegible]

Dicta die [illegible] mensis [illegible] anno [illegible] [illegible] [illegible] [illegible] [illegible] [illegible] [illegible] [illegible] [illegible] [illegible] [illegible] [illegible] [illegible]

[illegible]

Post modum vero die [illegible] [illegible] anno [illegible] [illegible] [illegible] [illegible] [illegible] [illegible]

[illegible] molla [illegible] [illegible] [illegible] [illegible] [illegible] molto
[illegible]

Anno a nat. dni [illegible] xxiiij die ~~[illegible]~~ marcii xxiiij junij
[illegible] [illegible] [illegible] [illegible] [illegible] [illegible] [illegible] de la
vila de [illegible] [illegible] [illegible] [illegible] [illegible] [illegible] [illegible] de [illegible]
[illegible] [illegible] [illegible]

Al magnifich lo jurat dela vila de [illegible]

xiiij [illegible] [illegible]
[illegible] [illegible] [illegible]

Day [illegible] die xxiiij mardij anno [illegible] xxiiij
[illegible] [illegible]

[illegible] [illegible] [illegible] [illegible] [illegible] [illegible] [illegible] [illegible]
[illegible]
[illegible] [illegible] [illegible] [illegible] [illegible] [illegible] [illegible] [illegible]
[illegible] [illegible] [illegible] [illegible] [illegible] [illegible] [illegible]
[illegible] [illegible] [illegible] [illegible] [illegible] [illegible] [illegible] [illegible]
[illegible] [illegible] [illegible]

Al magnifich lo jurat dela vila de [illegible]

421

2123

Post [illegible] vendere [illegible] tenta nonnullis anno
[illegible] dauantil a presentia [illegible]
[illegible] gamore [illegible] responsiua del temas [illegible]
Al [illegible] lo [illegible] de la Valy

[illegible] die prima mensis Julij anno [illegible]
[illegible]

[illegible]
[illegible]
Al [illegible] lo [illegible] de [illegible]

[illegible]

coram

Post modum vero [illegible] septembris anno M D xvij [illegible]
[illegible]
[illegible]
[illegible]
[illegible]

[illegible]

[illegible]

Post modum vero die veneris [illegible] mensis novembris anno [illegible]
[illegible]
[illegible]

[illegible]

[illegible] anno M D [illegible]
[illegible]
[illegible]
[illegible]
[illegible]
[illegible]
los quales [illegible]
[illegible]
[illegible]
[illegible]

426

[illegible]

427

428

salua dor los oficios de [illegible] [illegible]
[illegible] [illegible]

Anno a nat. dni m c d xxiiij die sabbati [illegible] [illegible]
[illegible] [illegible] [illegible] [illegible] [illegible] [illegible]
[illegible] [illegible] [illegible] [illegible] [illegible]

Don [illegible]

[illegible]

[illegible] die xxj junij anno m c d xxiiij
[illegible] [illegible]
[illegible] [illegible] [illegible] [illegible] [illegible]
[illegible] [illegible] [illegible] [illegible]
[illegible] [illegible] [illegible] [illegible] [illegible] [illegible]
[illegible] [illegible] [illegible] [illegible] [illegible] [illegible]
[illegible] [illegible]

[illegible] [illegible]

429

Anthoni pasqual [illegible]

Anno a nat. dni M° CCCC° XXIIII° die [illegible] mensis Junii

Al magnifich lo Justicia de la vila de Biar e a son
lochtenent [illegible] en Johan Castello [illegible] de la vila
de Alcoy salut e honor. Instant [illegible] lo magnifich
en Anthoni pasqual de aquesta vila lo qual per [illegible] de la
carta de [illegible] en [illegible] instancia [illegible]
[illegible] de Justicia [illegible] y de pace nostra
[illegible] e en lochtenent [illegible] donen y aspiren [illegible]
[illegible] donar y aspirar [illegible] Johan [illegible]
[illegible] de [illegible] y [illegible]
[illegible] de [illegible] informa [illegible]
[illegible] de [illegible] los quals [illegible]
[illegible] de [illegible]
[illegible] de Janer [illegible]
[illegible] los quals [illegible]
[illegible] aldit [illegible]
[illegible] pena
[illegible] publica y [illegible] Anthoni [illegible]
[illegible] Anno [illegible] [illegible]
[illegible]

[illegible]

431

H33

Prima vero die Jovis xxiiij mensis augusti dicti anni
ad xxiiij dauant la presencia del dit magnifich enguys myrallos
justicia de la dita vila de alcoy compeche lo dit enyoha alcamora
e reguey esta fera la lena de venda in fra segnent

Al molt magnifich lo justicia de la vila de Cocentaya o, a son
lochtenent de nos enguys myrelles justicia de la vila de alcoy
salvis e honor justant e reguyrent lo hun enyoha alcamora
fill de Johan [illegible] de agusta vila vos endente e subsidi de
justicia reguey e dipt nostra pregam que en lochs nostre ex nos faciam
venda [illegible] de mins bens mobles y semoventes dels
[illegible] de [illegible] mayquis [illegible] negrello
[illegible] los peus dels quals cumplen e bastan
[illegible] dit may xx demanada pena e
[illegible] quals faren lo may adiposar los peus
[illegible] y [illegible] mestions
[illegible] com los [illegible] de la
[illegible] bens mobles e semoventes [illegible] y mes
[illegible] xxiij mestis
[illegible] alcoy
[illegible]

434

1136

1137

[illegible] vendre [illegible] anno
[illegible]
[illegible]
[illegible]

[illegible] Jo. [illegible]

[illegible] die xxj Junij
[illegible]
[illegible]
[illegible]
[illegible]
[illegible]

[illegible] Jo. [illegible]

H39

OHH

portadora [illegible] mirallés

Anno a nat. dni m° d° xxiiij die veneris intitulat. xxviij mensis Julij dauant la presencia del honorable en guys mirallés justicia de la vila de olcoy compareció en gaspar caldus presente la lettre de esforto del tenor seguent

Don luis carroc de vilaragut cavallero consellero de la ecc. e real magestat. Bat le general de la ciutat de patino alcayt del castell real de la ciutat de pat. e lochte de gouernador en lo dit regne de calorju de puquer

[illegible]

dor de patine die xxiiij mensis Julij anno a nat. dni m° d° xxiiij

Et primadola ad pratica

Et nos sinenys pey dels dits del dit gouernador volent auar e fer la sipno de bens fonch rebut lo captenador de bens mobles y semonens seguent

captenor

Et nuestre gmer la mador vehi de la vila de olcoy que present es suemer y captena se enfi a captenor rebe de poder e mans del magnifich en guys mirallés justicia de la vila de olcoy tanto de bens mobles y semonens de les cases et extra de uyre mirallés mayor que lo aspre a pagar lo rrey de xx dits saluant compte e pago pena que estions primere y obligo y renuncio y ocurrent alcoy

presents fort per testimonys lo venerable mossen luis vilello prevere hoy de la vila de olcoy y jaume garcia pagés vehi de la mare de vila

Et feres tores les dites coses lo dit magnifich justicia prohi y mans esser feralatiu e sy ensino seguent

Al molt noble don luis carroc de vilaragut cavallero consellero

andreu guilleu q̃ra bernat alloix y
sasogra

Anno a natiuitate dñi M° D° xxiiij die veneris intitulata xxvij
mensis Julij dauant la presentia del magnifich en ginis miralles
Justi dela vila de alcoy compareck en domingo rubio de alacant
en cert no he presenta la letra de manament de dit senor
seguent

Al magnifich lo Justi dela vila de alcoy so a son magnifich lochtr
de nos en ffr bernat donzell Justi dela ciutat dalacant

[illegible]

[illegible]

[illegible]

[illegible]

[illegible]

[illegible]

[illegible]

[illegible]

Al magnifich lo Justi del [illegible] de alacant [illegible]
en [illegible] Justi dela vila de alcoy

443

GHH

H50

1154

956

458

+

Iesus

1159

1460

1172

2173

[illegible] [illegible] [illegible] [illegible]

Tercia manus litterarum lettium et requisicionum
in [illegible] [illegible] [illegible] [illegible] [illegible] [illegible] [illegible]
de anno [illegible] [illegible] [illegible] [illegible] [illegible]

[illegible] [illegible] [illegible]

[illegible] [illegible] [illegible] [illegible]
[illegible] [illegible] [illegible]

[illegible] [illegible] [illegible]
[illegible] [illegible] [illegible] [illegible]
[illegible] [illegible]

475

2180

Polpitella Q. les algamas de la morera de Cocentaya

Anno a nat. Dni M°CC°LXXXVI die mercurii [illegible]

[illegible]

2181

1182

1831

[illegible]

... dicho ... [illegible] ... anno ... [illegible] ... de ... [illegible]

[illegible] ... fernando ... [illegible]

[illegible] ... alvaro ... [illegible]

484

Johan Garallo [illegible]
pro [illegible] de [illegible]
[illegible] — V [illegible] sols

[illegible] septembris [illegible]
[illegible]
[illegible]

[illegible] de la vila de Alcoy

[illegible]

[illegible]

[illegible]

[illegible]

[illegible] de la vila de Alcoy

[illegible]

2185

9811

Jo[illegible] bert[illegible] Geroni[illegible] nicolau

Item [illegible] [illegible]

[illegible]

[illegible]

Item [illegible]

[illegible]

[illegible]

[illegible]

[illegible]

[illegible]

[illegible]

[illegible]

[illegible]

[illegible]

[illegible]

Item [illegible]

8816

68H

0611

Jo[illegible] [illegible] [illegible] [illegible] [illegible]

Anno a nat[illegible] [illegible] [illegible] die [illegible] [illegible] [illegible]
[illegible] [illegible] [illegible] [illegible] [illegible] [illegible] [illegible]
[illegible] [illegible] [illegible] [illegible]

[illegible] [illegible] [illegible] [illegible] [illegible] [illegible]

[illegible]

[illegible] [illegible] [illegible] [illegible] [illegible] [illegible]
[illegible] [illegible] [illegible] [illegible] [illegible] [illegible]
[illegible] [illegible] [illegible] [illegible] [illegible] [illegible]
[illegible] [illegible] [illegible] [illegible] [illegible] [illegible]
[illegible] [illegible] [illegible] [illegible] [illegible] [illegible]
[illegible] [illegible] [illegible] [illegible] [illegible] [illegible]
[illegible] [illegible] [illegible] [illegible] [illegible] [illegible]
[illegible] [illegible] [illegible] [illegible] [illegible] [illegible]
[illegible] [illegible] [illegible] [illegible] [illegible] [illegible]

491

2192

2493

1495

961B

v. Sous cruzals sens lo ysme e fadiga an andreu pasqual
ciutada de Valencia pagados en cert termini. Item
al benefici de sant Miquel instituyt en la sglia
de alcoy. x. Sous cruzals pagadors castum any en cert
termini. Item se afferma que deu dita casa y bens
sus lliures ~~dits sols~~ al magnifich Jacmot ~~carbonell~~
calamyn de Lorenzana com les xvj s. complimen
del dit cruzal vingue a carrich dingotia pertender
Item refyon en los cruzos de Barchell x. Sous dines
de jurens que podem quitar per el sols. Et etiam
dixi que la dita Lemmor es collocada en matrimoni
ab en gracia reig de la dita vila e demana sa part
e requer esser fera partició. E com les pensions
dels dits carrichs de castum dia augmentes e les
rendes no bastem a pagar aquelles ni alimentar
algunes dels dits pobrels e la partició bonament
nos purpa fer dels dits bens com se hagen a fer
molts pers e algunes dels parents dels dits pobrels
sien disparer que dits bens se venen e los preus
sien dins dits pagais los carrichs e les dites coses
ell dit tudor y curador fer no purpa sens
convocació de parents y decret vostre per tal
requer a vra magnificencia que convocats los parents
dels dits pobrels si aquells apparra ser mes vtil
als dits pobrels vendre dita casa y pit ab los
dits carrichs que no tenir aquells e arrendar
vos placia donar facultat que al mes dit preu
donant mygaucion vaa publich corredor se venen
dits bens e del que sobrara sita fera divisio

86H

1799

[illegible]

Post meridiem vero die Jovis [illegible] octobris anno pre
[illegible]
[illegible]
[illegible]
[illegible]

[illegible]

[illegible]

Die [illegible] octobris anno [illegible]
[illegible]
[illegible]

[illegible]

500

50H

507

509

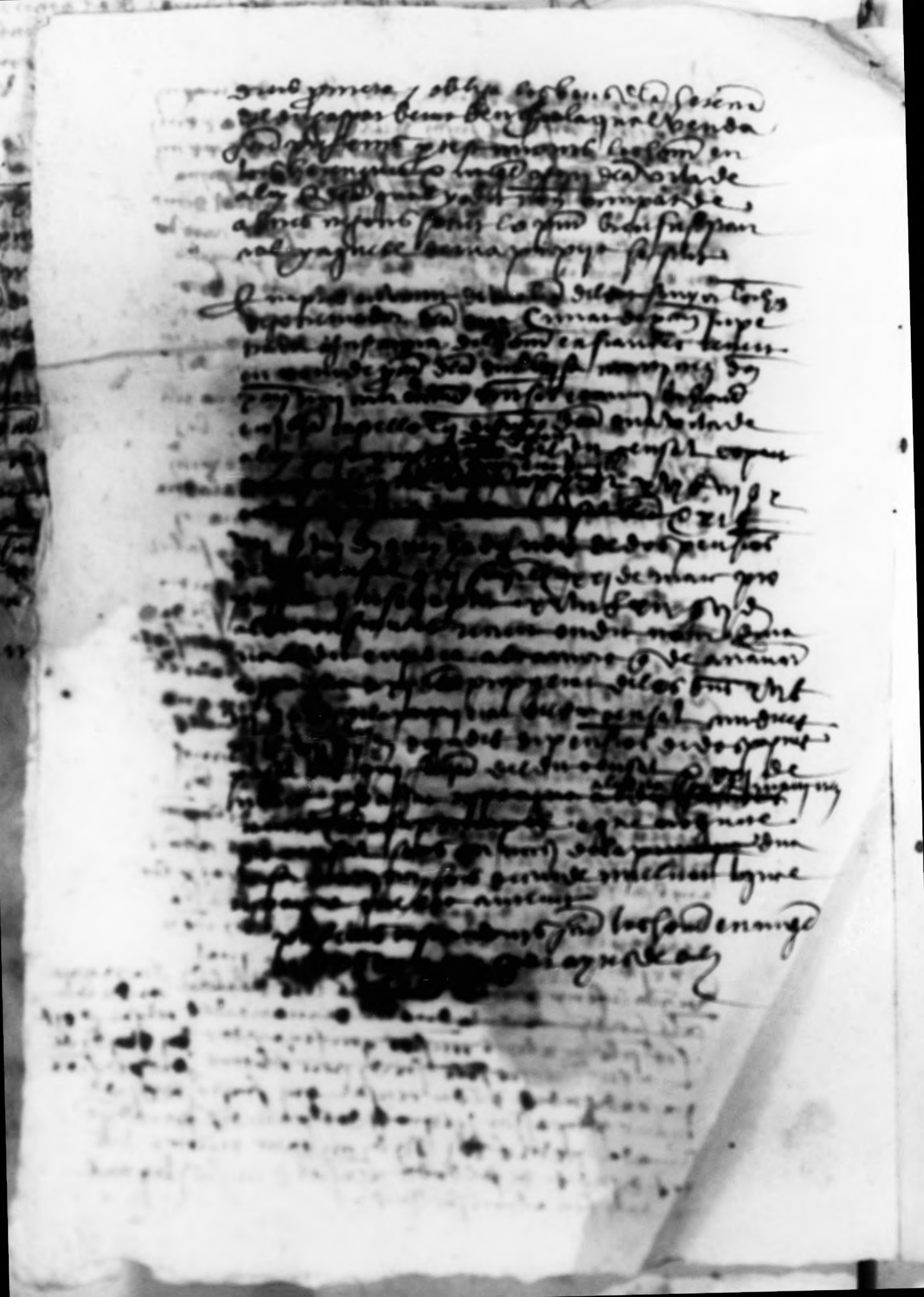

+

[illegible]

Anno a nativitate domini millesimo quingentesimo vicesimo septimo

[illegible]

Post modum veneris vicesimo mensis octobris anno [illegible]

[illegible]

[illegible]

[illegible]

[illegible]

513

Die lunae xxvi octobris anno 1570
[illegible]

Ibs

De la cort de vos mag. justicia
de la vila de alcoy es stat insurtit
hu ques diu nulle vel saltem
molt injust maz ex.ci impe
trat a instancia e requesta
de la dona na vrsola vidua
relicta e den joha alcayna habitz
de dita vila e subsidiariament
pla cort del mag. justicia de la
vila de ontinyent donat y presentat
a pau grimyana barber de la
vila de ontinyent per vint lliures
y quatorze sols en lo dit pretes
maz ex.ci. y tengudes volentho
haver dit a questa part e citatim
fegas en lo dit que diu maz ex.ci
es y tengut lo qual al qual se
refer lo qual ut decet parlant
es nulle et nullit. impetrat

lo dit nulle mas ex.r protestant
q fins aquels a ja agut temps
algu no li precorrega ans tot
son temps li resta salvo e illes
sin omnibus et potas com a el
de justicia proceheyra

Et casu quo ~~lo dit mas ex.r~~
se amostras lo dit proposant
esser hobligat en la dita quanti
tat diu q ell no es deutor de
tanta quantitat quanta en lo
dit mas ex.r es demana e mostras
p lo ques segueix

Car primeramet diu e posa
q ell dit proposant dona e paga
al dit Joan alcayna hu vint y hu
burel en preu y stimacio de huyt lliures
e dihuyt sols jegons consta
p albara fet de ma de dit Joan
alcayna de lqual vos fa fe si
et jnquantum Eaxi es ver

Tre diu e posa q ell dit proposant
dona e lliura al dit Joan alcayna
hu dihuyte blanch en preu y stima
cio de fet lliures lo qual li dona
e lliura p mas de Joan olesa abaixador

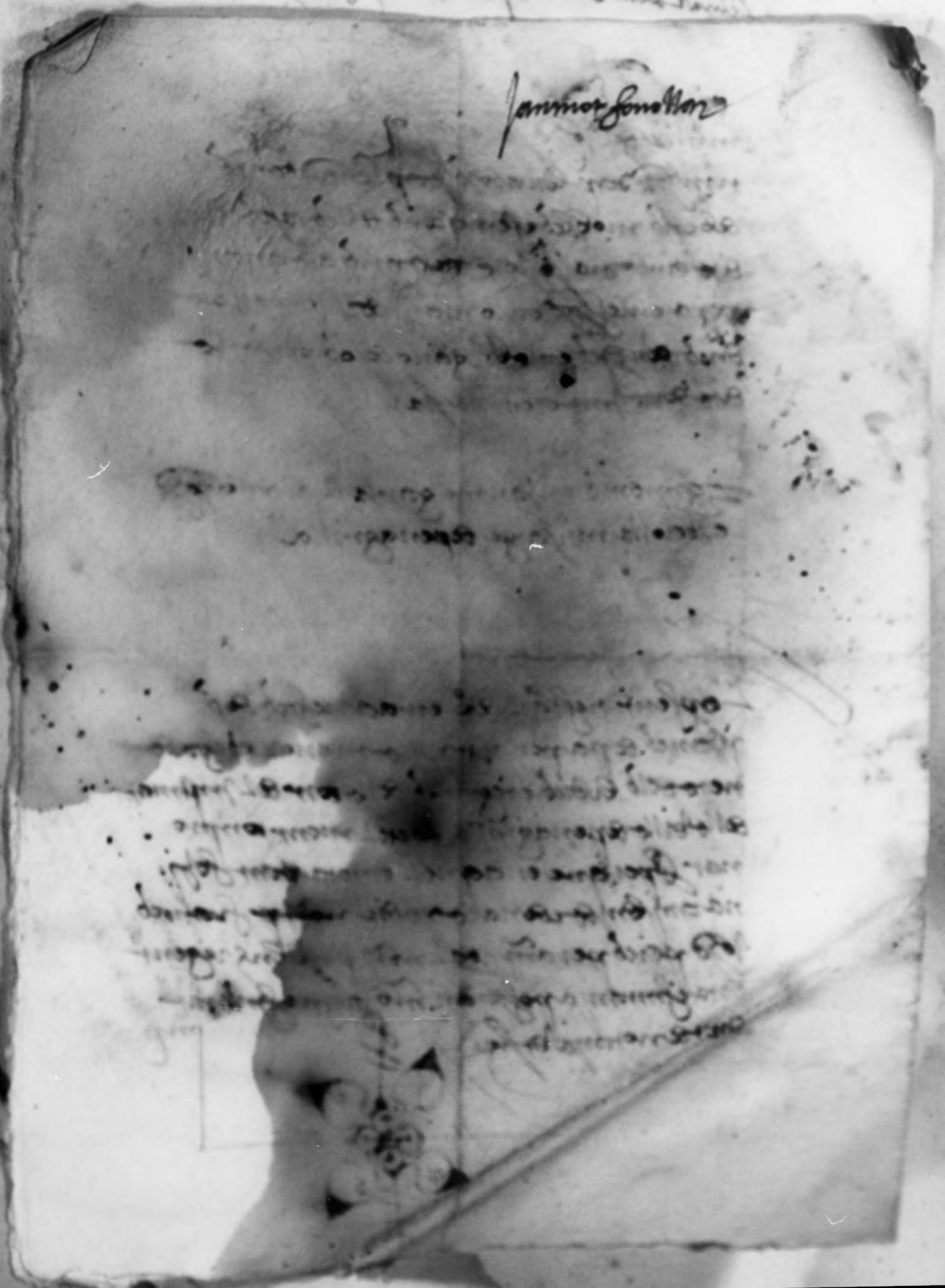

Jaume Cisternes — 6 — agosti Berger e altres

Xxviii anno [illegible] dimarts a xxvii dies del mes de setembre

Al magnifich lo sotsveguer dela vila de Penaguila e a son loch
tenent. Cuqunes [illegible] sotsveguer dela vila de Alcoy salut e honor.
[illegible] requirent [illegible] Jaume Cisternes de [illegible]
vila [illegible] la qual [illegible] nos hacker los [illegible] vendere
[illegible] de [illegible] requerim e de part [illegible] pregam que en-
los [illegible] dits [illegible] e assignen e [illegible] de [illegible]
[illegible] assignar [illegible] en Agosti Berger [illegible]
muller sua [illegible] e na Margarita muller de aquell
en [illegible] en Anthoni [illegible] muller de aquell [illegible]
[illegible] en Johan [illegible] e na Ysabel muller sua en Johan
[illegible] e en Johan [illegible] fill de en Johan [illegible]
[illegible] de la dita vila [illegible] dies [illegible]
de [illegible] forma [illegible] et in [illegible]
[illegible] de [illegible] los quals [illegible]
[illegible] pagues passades que [illegible]
[illegible] mes de setembre [illegible] missions [illegible]
e [illegible] de aquells [illegible] e [illegible] rendals e
[illegible] de [illegible] los quals [illegible]
[illegible] foren [illegible] Jaume Cisternes [illegible]
pagades [illegible] en lo dit [illegible] pena
ab [illegible] rebuda per lo [illegible] en Anbert [illegible]
[illegible] del mes de setembre [illegible]
qual [illegible] dies [illegible]

[illegible]
[illegible] en Johan [illegible]
[illegible]

Al magnifich [illegible] de la dita vila [illegible]

[illegible] de [illegible]

[illegible]

523

524

Jaume Sisternes + ⁊ Bnt Blasco Salnes

Lune a xxij dni a xxiiij die xxx septembris

Als magrs universes sen singls officials als quals la
pnt presentada sera so allius lots de nos engines mestres
jusy dela vila de alcoy salutsse honor justant se requirent
lo magr en Jaume Sisternes nre vehi lo qual per virtut
dela carta de ey scrita en jurge dela pnt instancia nos
ha elet vos en dente se subsidi de justy requerim se de
part nra prega que en lloc nre e per nos donen se assig
nen se o per mi satge dobrar cors donar se assignar facan
an Bnt Blasco Catherina muller de aquell vehins dela vila
de vilagosa so als fills y hereus de aquells als hereus de Bnt
Solee se ance soler dela vila de penguila de tenidors se
posse hidors dela spal oblig del censal de jus scrit fiuntes sus
per dies peremptors se de nre ep. Informa solita se mon oibus
suis clis assuetis de quant de lxij vuydi los quals afferma
ter li deguts de cens de pagues passades qui finire
lo dia de sent andreu pagassat penes se messions ab son
per raho se causa de aquells pmi per mi dit censals los quals
per lo dit Blasco y muller de aquell foren venuts y original
ment carregats an ferrer Sisternes y als sens pagadors
cascuns anys en dit termini sots certa pena ab carta
publica en rebuda per lo dit Sisternes per vaello nom a xxviij
de nohembre any a hil mcccc xiiij dela quel en restituyt en
dan alcoy en dieta

525

526

+

Joan perez (9) Item en mestre de biar

Dimecres a [illegible] dia [illegible] sexta mensis octobris [illegible]

Als magnifichs lo justicia de la vila de biar [illegible] a vos [illegible] de nos en gemis [illegible] justicia de la vila de alcoy salutz e honor [illegible] tant e requirent lo [illegible] en [illegible] del [illegible] en [illegible] per nos [illegible] lo qual [illegible] de la carta [illegible] en [illegible] de [illegible] instancia nos [illegible] clar [illegible] subsidi de justicia requerim y de part nostra pregam [illegible] que vos donen y assignen [illegible] donar e assignar [illegible] en [illegible] mestre maior de dies [illegible] [illegible] den per [illegible] sous [illegible] a [illegible] de [illegible] forma [illegible] de [illegible] de [illegible] pagues passades qui foren a [illegible] dies del mes de [illegible] pomes e mossen [illegible] pagues [illegible] de [illegible] cens [illegible] les quals [illegible] [illegible] [illegible] per part del dit [illegible] [illegible] [illegible] rebuda [illegible] [illegible] mes de [illegible] any [illegible] [illegible] [illegible] vendre [illegible] [illegible] [illegible] [illegible] e [illegible] [illegible] del tenor [illegible]

Als magnifichs lo justicia de la vila de [illegible]

[illegible]

[illegible] [illegible] [illegible] [illegible]

529

[illegible] Gabriel [illegible] [illegible]

Anno a nativitate domini [illegible] die [illegible] [illegible] octobris
[illegible] [illegible] [illegible] [illegible] [illegible]
[illegible] [illegible] [illegible] [illegible] [illegible]

[illegible] [illegible] [illegible]

Gabriel [illegible] [illegible]
[illegible] [illegible]
[illegible] [illegible]
[illegible] [illegible] [illegible]
[illegible] [illegible] [illegible]

[illegible] [illegible] [illegible] [illegible]
[illegible] [illegible]
[illegible] [illegible] [illegible] [illegible]
[illegible] [illegible] [illegible] [illegible]
[illegible] [illegible] [illegible] [illegible]
[illegible] [illegible] [illegible] [illegible]
[illegible] [illegible] [illegible]

[illegible] [illegible] [illegible]

533

538

539

541

542

[illegible]

[illegible]

[illegible]

543

[illegible] Borayuut die [illegible] febrarii anno [illegible] xxv
[illegible] [illegible]

[illegible] [illegible] [illegible] [illegible] [illegible] [illegible]

[illegible] [illegible] [illegible] [illegible] [illegible] [illegible] de
[illegible]

[illegible] [illegible] [illegible] [illegible] [illegible] [illegible]
[illegible] [illegible] [illegible] [illegible] [illegible]

[illegible] [illegible] [illegible] [illegible] [illegible] [illegible] [illegible] [illegible]
[illegible] [illegible] [illegible] [illegible] [illegible] [illegible] [illegible]
[illegible] [illegible] [illegible] [illegible] [illegible] [illegible]

[illegible] [illegible] [illegible] [illegible] [illegible] [illegible]

5115

5H6

548

554

554

555

Dener pagos dez ram[illegible]
[illegible] del hereu [illegible]

Dicto anno [illegible] xxiiij dec. hora
[illegible] davant [illegible] presencia del [illegible]
en Johanot Blanquer [illegible] scriptura del
seguent

Davant la presencia de

Jhs

Davant la presencia de vos magnifich justicia de la
vila de Alcoy [illegible] personal-
ment en Johanot Blanquer vell de la matexa vila
[illegible] y [illegible] assignar a la per-
sona [illegible] de Pere Blanquer fill y hereu [illegible] de
aquell Blanquer [illegible] vell de la dita vila. E diu que
en dies passats que per [illegible] any [illegible] per ell [illegible]
[illegible]
en aquell [illegible] que [illegible] del
dit [illegible] los quals ell dit [illegible] en [illegible]
[illegible]
germania que era en lo present regne de Valencia [illegible]
[illegible]
[illegible] que [illegible]
[illegible] en poder del dit [illegible]
dit [illegible] en lo dit [illegible]
[illegible] del qual vos [illegible]
Davant los [illegible]
[illegible]
[illegible]

[illegible]

[illegible] que faca de dits dines
[illegible] que vols deu carregar altres li
[illegible] la teria es ja reposada y la compo
[illegible] quels deu carregar
[illegible] quelos dits dines son de [illegible]
[illegible] lo pobil de edat que estar [illegible]
[illegible] no guanye cosa alguna [illegible]
[illegible] que alguns los [illegible]
quen podeu ben assegurar [illegible]
[illegible] a vos dit magnifich
justicia que fera convocacio de parents del dit pobil
[illegible] coses vos placia donar facultat
al dit tudor y curador de fer la una de les dits coses
o carregar dits dines a [illegible] o consals [illegible]
[illegible] quen assegurar [illegible] que
[illegible] en poder de aquell [illegible]
o en la forma que [illegible] parra als dits parents
[illegible] del dit pobil [illegible]
[illegible] de [illegible] tudor y curador [illegible]
[illegible] est [illegible] assuetum [illegible]
[illegible]

[illegible] de mostracio del decret fet
[illegible] magnifich justicia [illegible]

[illegible]

556

Decret [illegible]
[illegible]

[illegible] anno domini [illegible] dicti [illegible]
[illegible] presencia del [illegible]
[illegible] blanquier [illegible]

[illegible]

557