Al magnifich lo Justicia de la vila de Alcoy / o a son lochtinent de nos en loch
loch a de Cavalleros Jurats e Justicia de la vila de Cocentayna Salut
e dilecció. Com Cristians e requisitors enberenat prave als alcoyans de aquesta
vila bos endonze e subsidi de Justicia requisitors / e deprecats vostre pre
cant que enloc nostre e nostra facau dar e regar / e ab effecte bos
de bons mobles e semouents de les cases e vehins dels Cristians sempre cabs
vixen de nostra dicayna e en ambenjaranto e deb nostre lloch
dreyna bes de vins e bes seris e blanquars e stimats xxxvi / s
bs de cascu tonyg de subhastacio de aquells fia passar enfague
ppt la dita vostre respectiu Dayg in dit dimarts die xxij jorn
sennis mensis februarij Anno a nativitate domini millesimo
quingentesimo quinto decimo / e malgrat e dissimis manaments
manaments e defenses de nos sia presents en contrari pdenture fer
do o dit de cascu dels quals fassen lo mes dessendies dins passats
los presents enbans pals dits denunsiats / lo mes cinquanta
dotze sous repetidores a la meytat enlo fisch
cabdo lo terminarij acostumat / e ab protestacio de mes dret
e regimer Dayg de Cocentayna die vi mensis anno a nativitate

586

Henry

602

penagula

Abcarta publica reluda per francesch Johan Vidi nos a xxiiij de
octubre any mil dxv entre Joseph Solet y Joan Samuelle Johan Solet [illegible]
Solet Johan Brochons y Joan Samuelle [illegible] an miquel Calderista
de penaguila xxj s de violaij pagnadors a xxiiij de
octubre [illegible]
[illegible]
fraillera a Justa [illegible] del [illegible] miquel Calderista de [illegible]

Abcarta publica reluda per Aubert Senollar nos a xxvj de
mar any mil dxvj pere Aguar Johan Samuelle [illegible]
Aguar pere de Aguelle Jostanic Muller de Aguelle [illegible]
[illegible] de penaguila [illegible] an miquel Calderista de [illegible]
[illegible] xxj s [illegible] de violaij pagnadors a xxvj de mar
fraillera de de dos pagnes a [illegible]

Abcarta reluda per Aubert Senollar nos a xxvij de mar
any mil dxvj Johan Solet [illegible] y Isabel Muller de
Aguelle [illegible] Solet [illegible] y Joan Muller de Aguelle
Francesch Solet [illegible] Solet [illegible] miquel Domenech
de penaguila [illegible] miquel Calderista xxiiij s
de violaij pagnadors a xxvij de mar
fraillera de [illegible]

Abcarta publica reluda per Francesch [illegible] nos a xij
de mar any mil dxvj entre [illegible] pere [illegible]
miquel [illegible] de penaguila [illegible] an miquel Calderista de
penaguila xij s de violaij pagnadors a xij de mar
fraillera de dos pagnes

[illegible]
[illegible]
[illegible]

abrana publica [illegible] [illegible] [illegible]
[illegible] [illegible] [illegible] [illegible] [illegible]
aquelle [illegible] [illegible] [illegible] [illegible] [illegible]
[illegible] [illegible] [illegible] [illegible] [illegible]
[illegible] pagua dos de may.
[illegible] de [illegible] pagues.

608

Johan arz pro disamulla ... Johan monlor ... Johan

Anno a nat. dni M C D XXVI die ~~[illegible]~~ ... Jan-
ary da nantia presencia dicti hom. Enthomas Guerau ... de la vilade ...
... en Johan garces ... lata segunda mesa

Al hom. lo ... de la vilade ...

... Johan arz ...
... mesa

Dis ... Jan ... anno M C D XXVI
... la ...
... mi ...
... mi ... mas ... dix ...
... dix ... mi ... ...
... ...
... ...
... ...

Al magnifich lo ... de la vilade ...

619

620

1

Johan Vaz [illegible] Francisco Spinos [illegible]

[illegible] anno dni M° d xxxj die sabbati [illegible] xxj Januarii [illegible]
la presencia del dicho [illegible] en Johan Gaytes [illegible] segun

[illegible] la [illegible] de la [illegible]

[illegible]

[illegible]

[illegible] die xxv Januarii anno M° d xxxj
[illegible]
[illegible]
[illegible]
[illegible]
[illegible]

[illegible] la [illegible] de la [illegible]

Johan Aziz prim Johan Lazer

Anno a nativitate domini M° CCCC° XXXI die sabbati xxiiii° mensis Januarii dauant la presencia del dit jurisp. compareix en Johan Garcés ex parte Valia. Segueix

Al honorable jurisp. de la vila de Alcoy

xxv

Data Boca Ayrent die xv Januarii anno M° CCCC° XXXI

Ex parte de la dita Valia

Encontra menys dix emanar a nuncio de Jesus un sarge de la suaccion que vaga personalment al dit Johan Lazer e que li donedit mandat en el dit un sarge rebut en si li dit mandat auat y tenat dix e tres sen hauer donat dit mandat que li aspost sa la logar de Jesus. E hecho les vins cosses lo dit jurisp. per mi esser feta la dita responsa del tenor segueix

Al magnifich jurisp. de la vila de Boca Ayrent

Johan Lazer. Dit principal
[illegible] de mensis [illegible]
[illegible]

631

638

GHA

[illegible] [illegible] [illegible]

Anno a nat. dni m° d° xxij die jovis [illegible] xxiij januarii
[illegible] presentia [illegible] [illegible] [illegible] [illegible]
[illegible] [illegible] [illegible]

[illegible] [illegible] [illegible] [illegible]

Cxp

[illegible] die xxj januarii anno m° d° xxij
[illegible] [illegible]
[illegible] [illegible] [illegible] [illegible]
[illegible] [illegible] [illegible] [illegible] [illegible]
[illegible] [illegible] [illegible] [illegible] [illegible]
[illegible] [illegible] [illegible] [illegible] [illegible]
[illegible] [illegible] [illegible] [illegible] [illegible]
[illegible] [illegible] [illegible] [illegible] [illegible]
[illegible] [illegible] [illegible] [illegible] [illegible]

[illegible] [illegible] [illegible] [illegible]

[illegible] [illegible] [illegible] anno [illegible]
[illegible] [illegible] [illegible] [illegible]
[illegible] [illegible] [illegible] [illegible]

[illegible] [illegible] [illegible] [illegible]

[illegible] [illegible] [illegible] anno m° d° xxij
[illegible] [illegible] [illegible] [illegible]
[illegible] [illegible] [illegible] [illegible] [illegible]
[illegible] [illegible] [illegible] [illegible] [illegible]
[illegible] [illegible] [illegible] [illegible] [illegible]
[illegible] [illegible] [illegible] [illegible]
[illegible] [illegible] [illegible] [illegible]

643

Secunda manus litterarum lettum et requisitionum
magnifici thome guerau iusticie villede alcoy de
anno a nativitate domini millesimo quinquagesimo sexto

Anno xl dxxij

647

berto yagno — Josa abar

[illegible] Josa [illegible] [illegible]

[illegible] anno [illegible] die [illegible] xxv [illegible]
[illegible] presencia del magnifich [illegible] Thomas [illegible]
vila de aly [illegible] en Josa [illegible] [illegible] de [illegible]
[illegible]

Al [illegible] lo [illegible] vila [illegible]

[illegible] solvant [illegible]

[illegible] die xxiiij Januarij anno [illegible]
[illegible] Ladualia
[illegible] [illegible] [illegible]
[illegible] [illegible] [illegible]
[illegible] [illegible] [illegible]
[illegible]
[illegible] [illegible] [illegible] [illegible]
[illegible] [illegible]
Al magnifich lo [illegible] vila de [illegible]

Consequenter die: [illegible] xx febrarij anno [illegible]
[illegible] [illegible] [illegible] [illegible]
[illegible] [illegible] [illegible] [illegible]
Al magnifich lo [illegible] vila de aly

[illegible] xx febrarij anno [illegible]
[illegible] [illegible] [illegible] [illegible]
[illegible] [illegible] [illegible]
Al magnifich lo [illegible] vila de [illegible]

649

+

Testimonis ad rei memoriam a instancia
de la dona na margarida muller de bertho
abarca ayre de la vila de aly

Anno a nay dni mcccxxij die xviij mensis Januarij

+

Testimonis ad rei memoriam
[illegible] de la dona na
[illegible] del magnifich en thomas [illegible]
[illegible] vila de aly a instancia [illegible]
na margarida muller de bertho abarca ayre
de la dita vila sobre lo [illegible] de aquella
ab en [illegible] en vila
real del [illegible] los quales testimo
nis son [illegible]

Die xviij Januarij
Anno [illegible] dicto

Lo honrat en joha arraya payre maior de
dies de la vila de abarca testimonij [illegible]
[illegible] a instancia de la
dita margarida [illegible]
[illegible]
[illegible] en poder
[illegible] que [illegible] passars
que por haver [illegible] anys [illegible]
[illegible] en la [illegible] vila [illegible]
del qual [illegible] no [illegible]
temps e quera [illegible]
[illegible] de una bestia
que [illegible] de [illegible] gran part

[illegible]
[illegible]

652

653

659

660

Curador donat a la absencia
den gabriel espinos

Anno a nat. dni mcccc lxxxj die veneris xxiiij iaunarij
dauant a presencia del magnifich en thomas [illegible] jurat
de la vila de [illegible] en nostre balaguer [illegible] la [illegible]
del tenor segment

Disponent ho [illegible] los fins del present regne

p. vs

Die veneris xxiiij iaunarij anno mcccc
lxxxj p. nostre balaguer

Ihs

Disponent ho axi los fins del present regne
quant algu se absenta / o / adesa de aquell
Lacord a tal absencia den assignar curador
y que si algu tendra clam / o demanda contra
los bens de aquell haja persona legitima
y a fer part. E com lo honorable en gabriel espinos
fill den pere espinos que sia absent del present
regne e sensia auer ab son domicili y tap mayor
estar en la vila de Villena qui sta fora lo
present regne de valencia. E lo honorable en
nostre balaguer lacurador vehi de la vila de
Alcoy sia rehedor en los bens del dit en gabriel
espinos en cerca quant y a gll de guida que

rocho e causa de preu de huna heretat que del
dit en noffre Balaguer compra situada e
posada dins lo terme dela dita vila en la
partida de chirillent sots certes confrontacions
confrontada en virtut de obligacio rebuda
per Johan bodinor sots cert hallendary portal
e als requiso que vos molt magnifics entornas
gueran justitia dita vila de alcoy que rebuda
informacio de testimonis sumaria dela
absencia e adesament del dit en gabriel
espinos si per aquella que vra magnificencia
constara dela absencia del dit en gabriel
espinos que feta convocacio de tres o quatre
parents del dit en gabriel espinos e oppho
mens dela dita vila de alcoy vos plaia
assignar hu de aquells en curador donar
li lo poder que ensemblants actes es acos
tumat cum implorationis vri magnifici
officii quatenus oppus sit

Fecit convocari francesc spinos et lucas spinos [illegible] del dit [illegible] que [illegible]
[illegible] [illegible] [illegible] [illegible] [illegible] [illegible] [illegible]
[illegible] [illegible] del dit gabriel [illegible] [illegible] [illegible]
[illegible]

Curador donat a la absencia
de Gabriel Espinos

Anno a nat. dni m° d° xxxj die veneris xxiiij° xxiiij° januarij
Danaruel a presencia del magnifico en Thomas Guerrero jurisd.
de vila de Alcaniz en Coffre Balaguer apostol la scriptura
del tenor seguent /

Disponiendo ... del pnt regner /

661

~~[illegible]~~ Que la vila de Corentayna
mossen Joan Lopis ca
ualler

Anno a natiuitate domini millesimo quingentesimo sexagesimo sexto, die lunae, vigesima sexta januarii

Al magnifich lo Justicia de la vila de Corentayna e a sos consellers de nos
[illegible] Justicia de la vila de aci salms e honor. Sabeu nos
[illegible] lo magnifich mossen Joan Lopis caualler
de Agrezuela [illegible] la qual [illegible] Agrezuela [illegible]
de quatre cents sous [illegible] censals [illegible] en la qual [illegible]
[illegible] clausula de [illegible] en la
[illegible] censal [illegible] en poder [illegible]
[illegible] a [illegible]
[illegible] magnifich
mossen Joan Lopis caualler [illegible] subsidi [illegible]
[illegible] en [illegible]
[illegible] y semonents [illegible] Jurats [illegible]
[illegible] de Agrezuela [illegible]
[illegible] regiment [illegible]
[illegible] al comprador [illegible]
[illegible]
[illegible]
[illegible]
[illegible]
[illegible]

663

899

Propter dictam vendam : [illegible] anno [illegible]
[illegible] [illegible] in [illegible] l. dal
[illegible] tenore sequenti

[illegible]

[illegible]

[illegible]

Die [illegible] die [illegible] marcii anno [illegible]

[illegible]
[illegible]
[illegible]
[illegible]
[illegible]
[illegible]

[illegible] tenore sequenti

[illegible]

[illegible]

[illegible]

[illegible]

[illegible]

[illegible]

[illegible]

672

[illegible]

[illegible]

673

680

Post modum vero die mercurii [illegible] anno predicto
[illegible] in [illegible] in [illegible] in [illegible]
[illegible] tenor sequitur

Al [illegible] de la villa de [illegible]

Dy bocayrent [illegible] febrero anno [illegible]

[illegible]

[illegible] tenor sequitur

Al [illegible] de la villa de bocayrent

[illegible]

682

salvador de berra [illegible] pasar al campo e pegunas sempre

Anno a nat. dni m° c° d° xxij die [illegible] mensis februarij
dauante a presencia del dicho [illegible] en [illegible] [illegible] [illegible]
[illegible] del tenor seguiente

Al magnifico [illegible] de la villa de [illegible]

[illegible]

[illegible]

[illegible]

Dat. bocayrent die prima mensis februarij anno m° c° d° xxij
[illegible]
[illegible]
[illegible]
[illegible]

[illegible]

Al magnifico [illegible] de la villa de bocayrent

[illegible]
[illegible]
[illegible]
[illegible]
[illegible]
[illegible]

Post [illegible] vero die [illegible] februarij anno [illegible]
[illegible]
[illegible]
[illegible]

Al magnifico [illegible] de la villa de [illegible]

[illegible]
[illegible]
[illegible]
[illegible]

[illegible]

Dat. bocayrent die [illegible] februarij anno m° c° d° xxij
[illegible]
[illegible]
[illegible]
[illegible]
[illegible]
[illegible]

Al magnifico [illegible] de la villa de bocayrent

685

Salvador de Berra [illegible] Geronimo Cabrera

Anno [illegible] dni [illegible] dxxij die [illegible] Tercia: febrarij
[illegible] presentadel [illegible] Juan [illegible] en [illegible] solo,
[illegible] delt [illegible] segund

Al magnifich [illegible] Juan [illegible] vila de [illegible].

[illegible]

[illegible]

Dy [illegible] die [illegible] febrarij anno [illegible] dxxij
[illegible]
[illegible] dix emana [illegible] misaige
[illegible] misaige [illegible]
[illegible] Geronimo Cabrera [illegible]
[illegible]
[illegible] Juan [illegible] esperfeial [illegible]
delt [illegible] segund

Al magnifich [illegible] Juan [illegible] vila de [illegible].

[illegible]

[illegible]

[illegible]

[illegible]

[illegible]

[illegible] Juan [illegible] anno [illegible] dxxij
[illegible] presentadel [illegible] Juan [illegible] en [illegible] solo [illegible]
[illegible] delt [illegible] segund [illegible]
Al magnifich [illegible] Juan [illegible] vila de [illegible]

Dy [illegible] die xiij febrarij anno [illegible] dxxij
[illegible]
[illegible] dix emana [illegible] misaige
[illegible] misaige [illegible]
[illegible] esperfeial [illegible]
delt [illegible] segund
Al magnifich [illegible] Juan [illegible] vila de [illegible]

689

... Salvador de Ferrer ... pe bazardi

Anno a nat[ivitate] d[omi]ni ... febroarii ... lapre
senrra del ... apud ... se ...
... de la vila de ...

lxxxiij

[illegible]

[illegible]

... febroarii anno ... xxxj

[illegible]

... de la vila de ...

[illegible]

... febroarii anno ...
... lapresenrra del ...
... de bens ...
... de la vila de ...

[illegible]

... febroarii anno ... xxxj

[illegible]

... de la vila de ...

693

695

[illegible] conocia los susodichos testigos e dixo
que los conocia

Francisco rodriguez capella

yo los [illegible] fue [illegible] testamento e [illegible]
[illegible] francisco rodriguez
[illegible]
[illegible]
[illegible] de [illegible] any [illegible] xxj

Die jovis [illegible] febrero anno [illegible] xxij

[illegible] de la vila de [illegible]
[illegible] en aquel tiempo [illegible]
[illegible] de la vila de algezira [illegible]
[illegible]
[illegible] en la posada de [illegible]
[illegible] de la vila
de algezira [illegible]
[illegible] en lo testamento [illegible]
[illegible] testimonio [illegible]
[illegible]
[illegible]
[illegible]
[illegible]

Die sabbati [illegible] febrero anno [illegible] xxij

[illegible] de la vila de [illegible]
[illegible]
[illegible]

Die lunae [illegible] febrero anno [illegible] xxij

[illegible] de la vila de [illegible]
[illegible]

Die jovis [illegible] febrero anno [illegible] xxij

[illegible] de la vila de [illegible]

Die sabbati [illegible] febrero anno [illegible] xxij

[illegible] de la vila de
[illegible]

Die lunae [illegible] anno [illegible] xxij

[illegible] de la [illegible]
[illegible]
[illegible]
[illegible]
[illegible]
[illegible]
[illegible]
[illegible]

701

Gueraudo Meneses que peior y bona fill de [illegible] que debeu ffallar

Anno a nativitate domini M°D°XXXV° die Jovis [illegible] mensis febrouarii

A magnifics lo Justicia de la vilad de Penaguila e a sos lochs tenents
de [illegible] informad Gueraudo Meneses de la vilad de aly salutz e honor
Justicia y requiren lo hom en Gueraudo Meneses per nom de la
honorada na Ansiana muller de aquelle [illegible] lo qual
[illegible] en juyge de la [illegible] nos
f. 82 saelleros [illegible] y dipart nostra
[illegible] nos donen ya [illegible]
[illegible] Peior y bona fill de
[illegible] del loch de Beniffallim [illegible] de Penaguila [illegible]
[illegible] informa [illegible]
de [illegible] de [illegible] [illegible]
[illegible] [illegible] [illegible]
[illegible] [illegible] [illegible]
[illegible] [illegible] [illegible]
[illegible] [illegible] [illegible]
[illegible] [illegible] [illegible]
[illegible] [illegible] [illegible]
[illegible] [illegible] [illegible]
[illegible] [illegible] [illegible]
[illegible] [illegible] [illegible]

Postmodum vero die mercurii [illegible] decembris anno
[illegible] [illegible] [illegible]
[illegible] [illegible] [illegible]
[illegible] [illegible] [illegible]

Dy penaguile [illegible] anno [illegible]
[illegible] [illegible] [illegible]

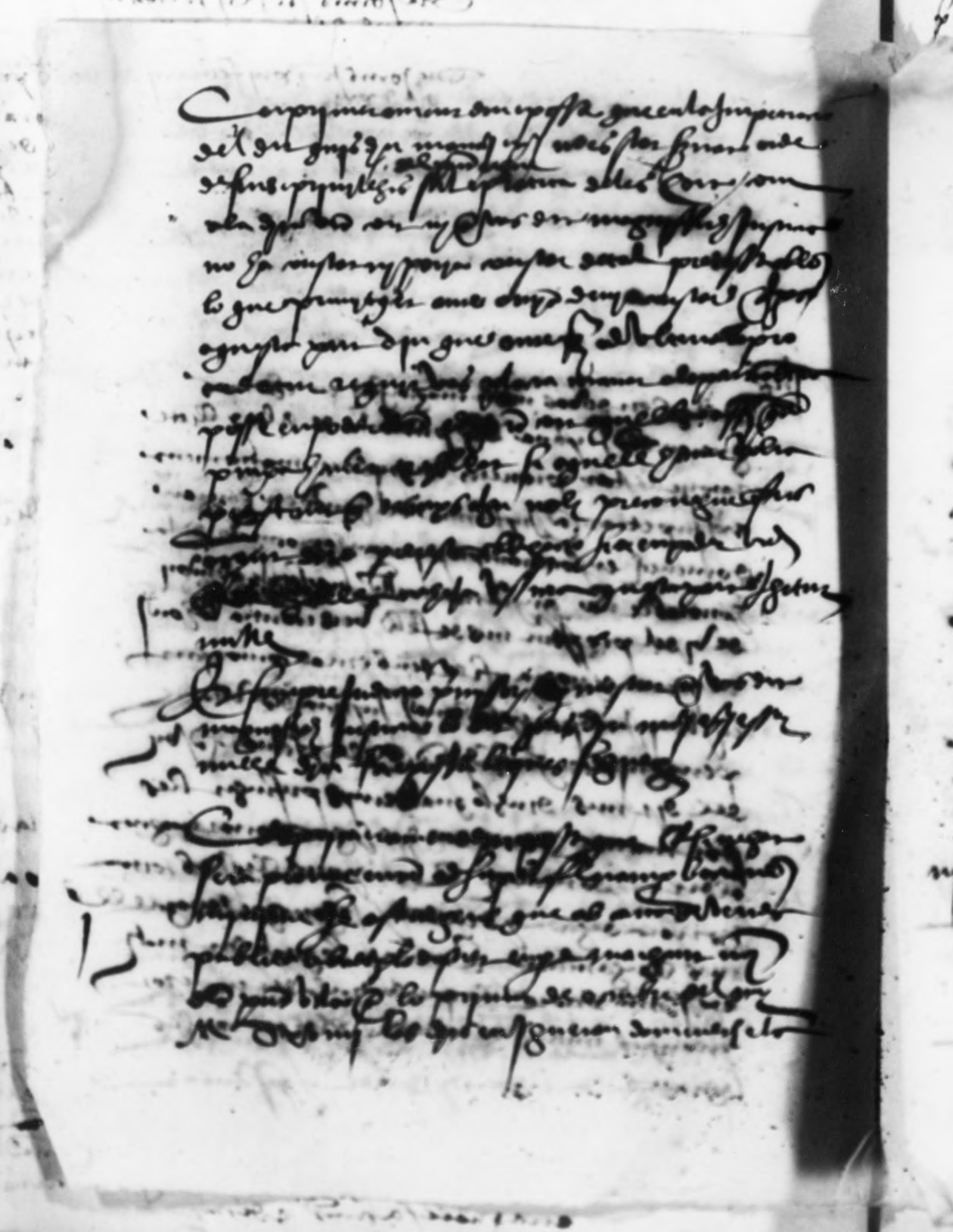

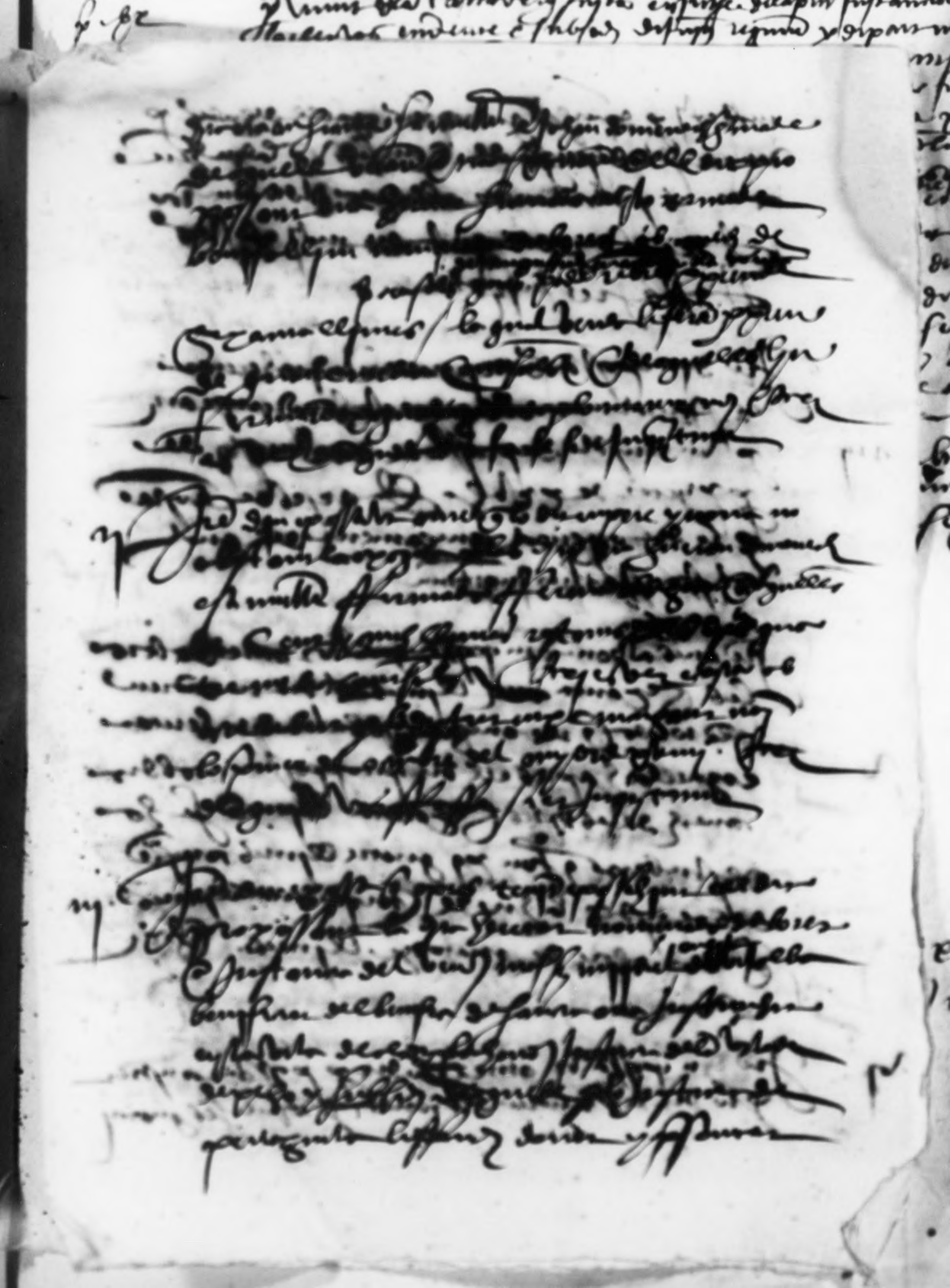

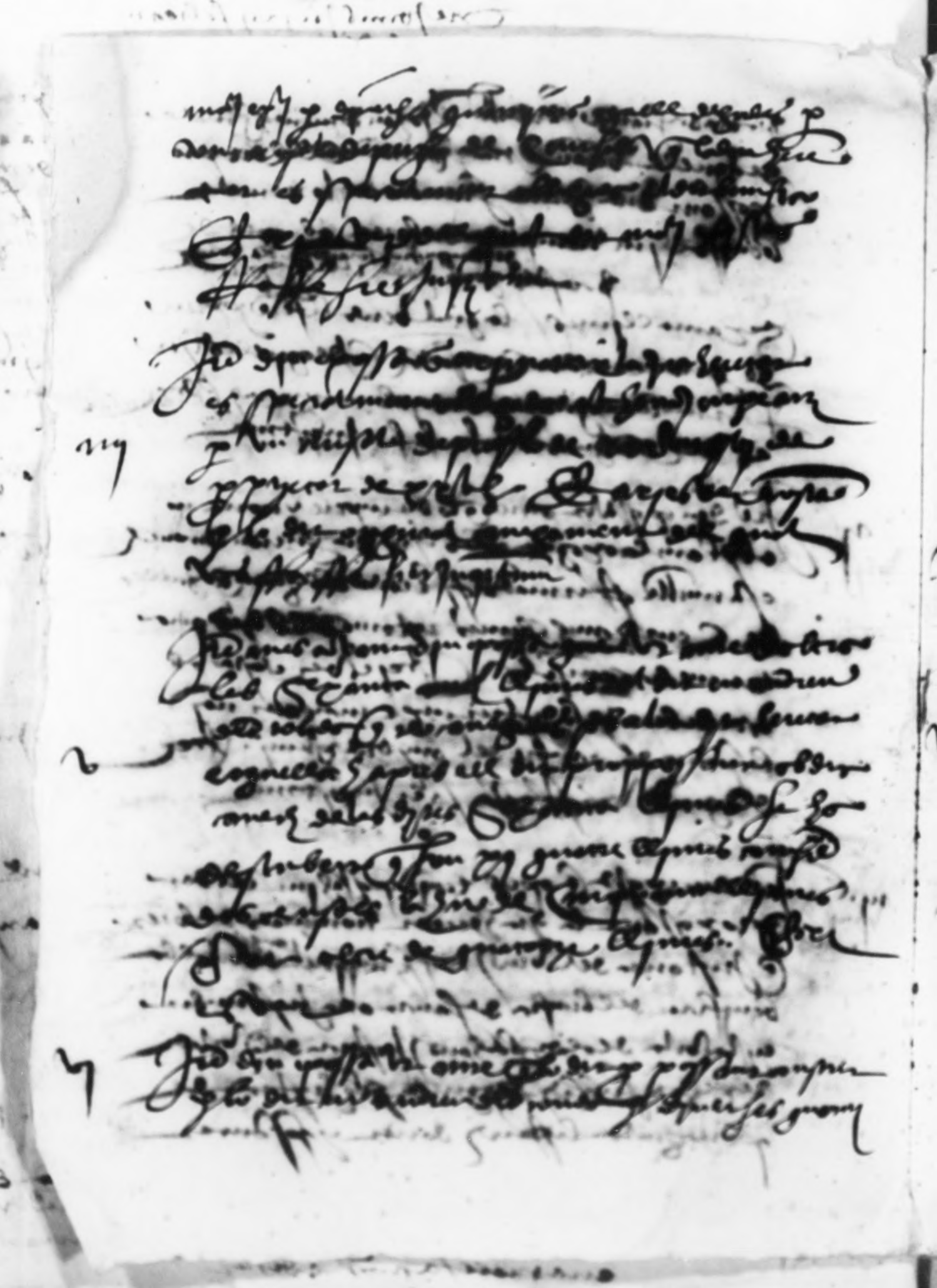

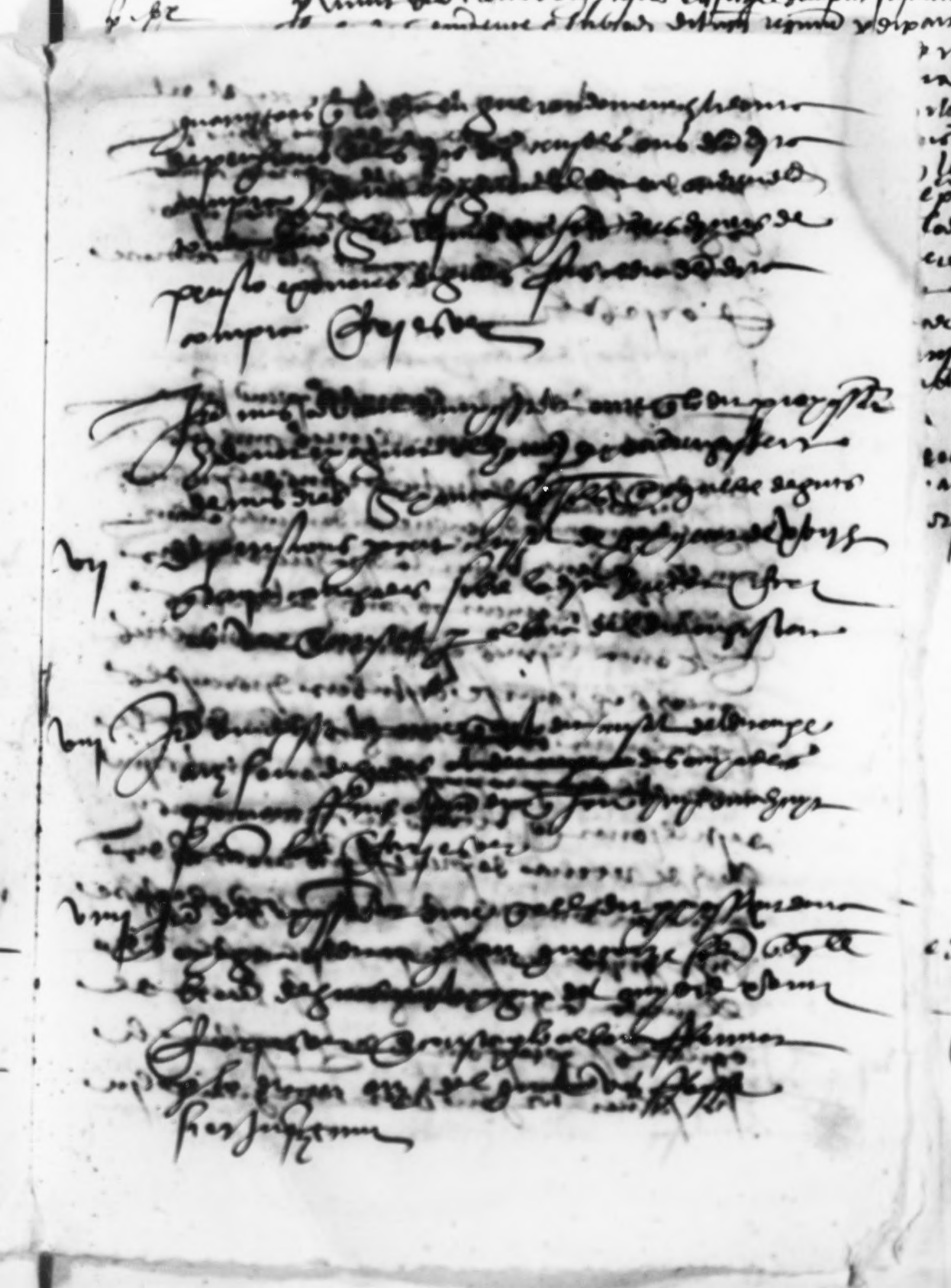

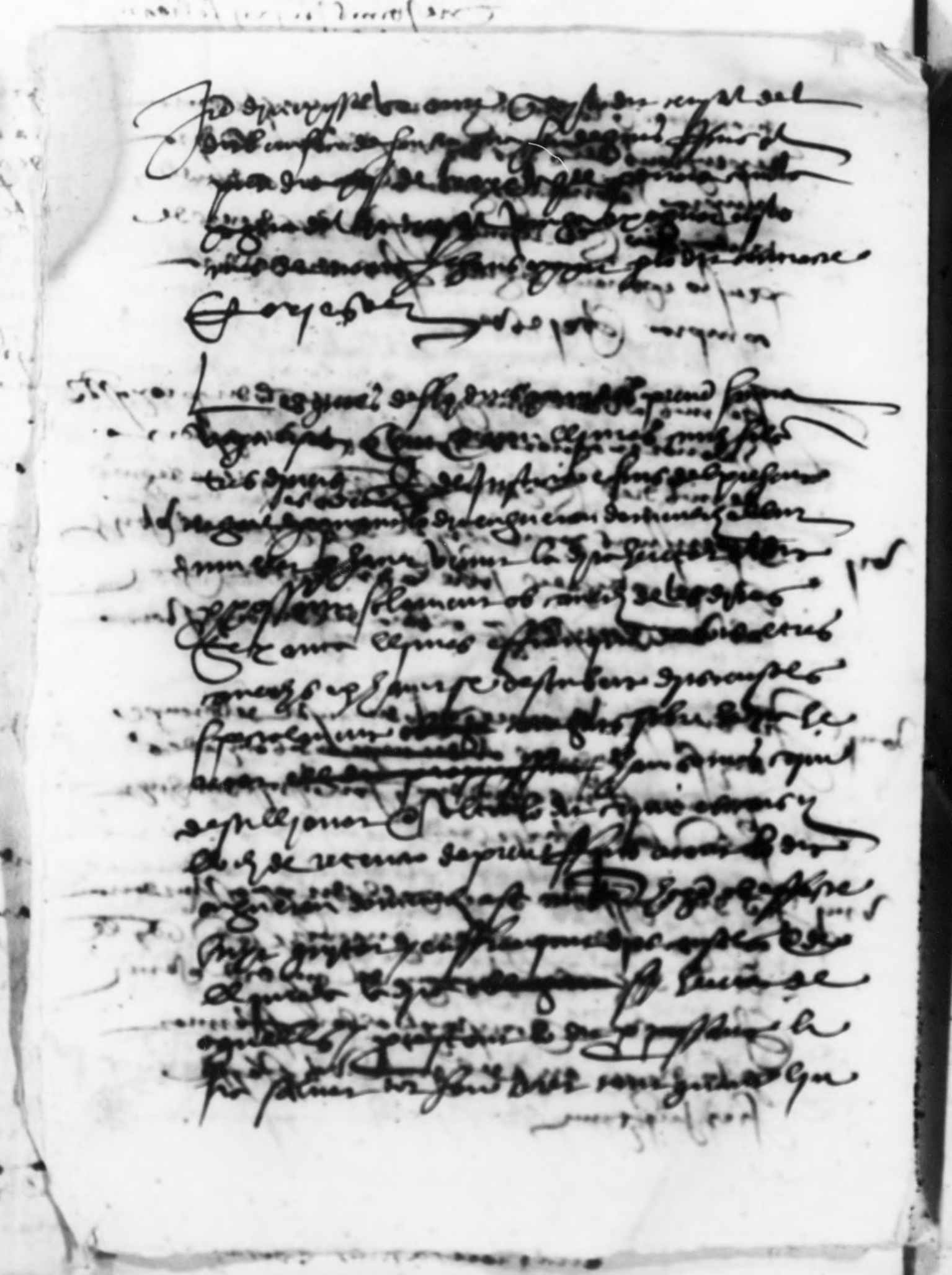

Al magnifich lo Justicia de la vila de Penagueta e a son lochtenent de nos en thomas guerau Justicia de la vila de Alcuy salut e honor Justicia
e recomiendo lo honrrado en guerau domenich nostre vesi en son nom propriet com a procurador de ansiana muller de aquelle lo qual
per virtut de la carta de la sta en Jutgedel a pres Instancia nos hagueles vos entendre e subsidi de jus y requirim y de part nostre pregam
que en lochtenent e nos donen y assignen leo per mi sarjedi vostra cur donar y assignar facan un peron y tierra filla de vuy q del lochtenent
benistallet terme de aquella vila y dies per ciny e de mes per informa solera e com omnibus fuit clis assentis de guay
e cum cinch lliures realdi vuy les quals assencia esser li degudes de dente principal penes mestres ~~[illegible]~~
e de la porrata de guda del interes del dia de la pagua enta e de vedora fins haga pagar aquelles ~~[illegible]~~
de consentiblant quantes que li dit dentor de nre cor sefa al dit regiment de testa de prende una possessio que de aquelle
compra hague e rebe e aquelles donare pagar li promete enterminia passar tres a vo de septembre y passar sors
certa pena ab carta publica e cum absolutissio e cum de proprij fori vinculo de juhi y altres clers roborada rebuda per lo
discret en pere margarit nostre lo primer de octubre de la nuy ordi de cinquenta de la qual ydla procura ante cur consta lo segun
nos y dats a luy dia vi febrer anno mil d xxij:

Dimenes a vij de febrer pere Cofor

Francisco Sebastian Bodi notario — Thomas Fenollet y altros de Penagiula

Anno a nay dni mcccc xxij die lunae xiiij mensis Februarij

Al magnifich lo justicia de la vila de Penagiula e a son lochtenent e dimos en
Thomas Guerau jurisdicion de la vila de aly salms e nos instant y requirent
lo magnifich en Hom e dissent en Francisco Sebastian Bodi notario nostre
lo qual per vnum de la cana de ... en jurisdicion de la parte instancia
nos hacer vos en dentre e subsidi de jurisdicion e dispart nostra
presa e en lochtenent e per nos donar y assignar e ... de ... dita
... donar y assignar ... al magnifich en Thomas Fenollet y al
... de ... soli que an lo ... y ... de aquell ...
... de ... informa solvo ...
... de ... de ... los quals ...
... de ... de ... passades ... de
... de ... de aquells
... los quals ... solte ... fuit ...
... ...
... ...
... ...
... ...

La multa de pere lo forner que ramo cerda del palomar

Anno a nay dni mcccc xxxj die i martis iiij xviij februarii

Al magnifico lo instancia de la vila de Vilanova de la Barca que a son lo molt dinos
en Thomas Gregori jutge de la vila de aly salmes e honorable Johan Gregori
regent en vicariatu loci mediante vehi pro dela dona multa de pere lo forner
que no pot ubi lo qual per virtut de la carta de vos sigillada en juyg de la
pro Johan Anna nos fallet vos evidente e subsidi dispensa regimini
y dipar ma pugna que en los mes e pnos dones y assignetes per mesatge
dita multa donar y assignar faran an ramo cerda del palomar de la
de aquesta vila x dies per any e de mas que informa solita eum omnibus
sinis clis assumis de quay de xxiiij quartes de vi los quals assenta
e preu de quinze cents vi una paga passada quinsi e xiij dineros
per passar penes y misios e sup ista causa de aquelles xxiiij
cents los quals per lo dit ramo cerda ya altres fon venuts y rigore
mes onerans a la dona margarida arrogan multa de francs anyal que
y als pagnadus rasmus anys en dit temps mesos certa pena as
cana publica y reluda y lidiscun en jamunt de nenen [illegible] xxiiij
de dinars any cuit v dela qual y dits mes ab los quals la
dita pensions per rencunda a la dita regimini a ma cum consta
[illegible] [illegible] [illegible]

727

731

Joha anz Q muger pez y sabel mullol de aguell de
[illegible]

Anno a natiuitate domini millesimo quingentesimo xxxj die veneris primo xxj februarii

[illegible] Al magnifich lo Jnstima de la vilad [illegible] a [illegible] en los [illegible] de la vila de [illegible] nos
[illegible] nos [illegible] en lo hom en [illegible] anz [illegible] dreniu [illegible] anta
[illegible] de la vila de [illegible] pez y sabel mullol de aguell [illegible] agnes [illegible]
[illegible] de [illegible] censals [illegible] censal [illegible]
[illegible] censal [illegible] en los [illegible]
[illegible] nos [illegible] en lo [illegible]
[illegible] debens [illegible]
[illegible] aquell [illegible]
[illegible] en los [illegible]
[illegible] debens [illegible]
[illegible] aquells [illegible]
[illegible] censals [illegible]
[illegible] en lo
[illegible] lo [illegible]
[illegible]

733

per orsaur nom ... bernat carbonell

Anno a nat. dni mcccc lxxij die veneris jun. xxj febroarij
davant lapres en nadal du jusqu'au ... en ... forme
e prima la lit de offensa segnent

A l'magnifich lo jusqu'a de la vila de ...

xxxx

Dy cocentayne die xxj febroarij anno mcccc lxxij
e prima la ...
E ... dix e mans ...
E ...
...
E ...
...
A l'magnifich lo jusqu'a de la vila de cocentayne

Post mundum vendere: martis jun. xxj marcij anno predicto
davant lapres en nadal du jusqu'au ... en ... de la
marca ...

Joha arz 6 . Joha candela de brue e anthony arada

Anno a natiuitate domini M° d° xxij die lunes xxiiij febrero anni

Al magnifico justicia de la vila de Biar e a sus lugartenientes e otros qualesquier justicia de la vila de Alicante salud e honor. Justamente se
quexa el honrado en Joha arz mi vezino primo de la dona Isabel
muller de agueda [illegible] vezinos [illegible] lo qual yo [illegible] carta
[illegible] justicia del [illegible] justicia nos [illegible] vos [illegible]
[illegible] y [illegible] mi [illegible] en los [illegible]
[illegible] Joha candela vezino principal [illegible]
[illegible] en anthony arada [illegible]
[illegible] obligados [illegible]
[illegible] de [illegible]
[illegible] de [illegible]
[illegible] causa de agueda [illegible]
[illegible] Joha candela [illegible]
[illegible] en los [illegible]
[illegible] vezinos [illegible]
[illegible] en anthony arada [illegible]
[illegible]

[illegible]

737

739

7H2

7446

747

los bens que fore [illegible] a nobles e mas
de lizenc nadal dud vilade aly de mas
e por del comanador monsoyn [illegible]
camp e alguazir [illegible] del senyor [illegible]
son los seguins

Item en lo obrador de bazar una caxa de fusta

Item hun cantell de bazar

Item una cadira de fusta

Item una pos de fusta

Item en una cantina una caxa

Item en altra cantina hun coffre

Item una marfega dol [illegible] hun indepos

Item en altra cantina [illegible]

Item una marfega hun indepos

Les quals coses fon [illegible] alguazir [illegible]
e pena de [illegible] a barbera filla del dit nadal [illegible]
[illegible]

Item peior [illegible] de bazador [illegible]
[illegible]

751

Tre lunes [illegible] de [illegible] anno [illegible]
[illegible] posa la dona na magayda
[illegible]

[illegible]

~~Consequenter vero die~~

Constituhida personalment davant la presencia
de los magnifics enthomas que an justicia
de la vila de alcoy ~~[illegible]~~
la dona na magayda muller del hom en joha
abatij payre de la dita vila, e dine proposa que
lo dit en joha abat mayt sen es mort e passat
de la prim vila sens haver fet testament ni
haver dispost de sos bens ni haver de par tudor
y curador a sos fills, genot ansias e gaspar
e loisa fills e filla de aguell e de ella dita
proposant en menor edat constituhits
e [illegible] de fur: la cort a tals menors
deja assignar tudor y curador qui aguells
e bens de aguells [illegible]
[illegible] requir [illegible] magnificencia
que fera [illegible] de [illegible] de aguells
[illegible] sino de [illegible] de la dita vila e
[illegible] aguells. vos constarci lo dit joha abat
[illegible] sens haver
dispost de sos bens [illegible] y curador vos
[illegible] assignar [illegible] dus parents abel e
[illegible] a la dita [illegible] e cura davant

Tutela y cura de los filos e hijos
de Joseph Abar q. de la vila de Alcy.

Anno a nay dni mcdxxxvj y dia lunes mes de mayo
dan vila a persona del magnifico en Thomas Guarnacion de la
vila de Alcy, tuyo a nos la dona ha mayor de vinte de Joseph
Abar y a pre q. de la mar y a la [illegible] la [illegible] de el [illegible]
[illegible]

Consentido personalmente

[illegible]

759

Joha arraya labrador con Ynigo albero la draper de Cocentaya

Anno a nat. dni M.CCCC.xxij die mercurij xxij mensis

Al magnifico lo justicia de la vila de Cocentaya e a sos oficiales y
de nos en Thomas [illegible] de la vila de alzira salut e honor
[illegible] lo honrrado en Joha arraya labrador [illegible]
vezi dicte [illegible] en la qual en benito ybera [illegible] labra
dor [illegible] de la vila de planes [illegible]
confessa al dicto arraya [illegible] diprende
[illegible] al dicto benito ybera donar fermanca o la part sua
al honrrado en Ynigo albero [illegible] de aquesta vila [illegible]
al dicto en benito ybera [illegible] apagar [illegible]
[illegible] apagar [illegible] de manera [illegible]
apagar [illegible] de [illegible] ybera [illegible]
[illegible] aquell segons [illegible] de [illegible]
[illegible] fermanca [illegible]
[illegible] arraya [illegible] de la [illegible]
[illegible] justicia [illegible]
[illegible] subsidi [illegible] regia [illegible]
[illegible] al dicto [illegible] albero [illegible]
[illegible]
[illegible] justicia de la [illegible]
[illegible] aquelles [illegible]
[illegible] confessa al dicto [illegible]
diprende [illegible] aquell [illegible]
[illegible] donare pagar [illegible]
[illegible] publica [illegible]
[illegible] del [illegible]
[illegible] consta [illegible] nos [illegible]
[illegible]

Postmodum vero die lunae xxiiij mensis anno predicto
[illegible] presentia [illegible]
[illegible] testes sunt.

Al magnifico lo justicia de la vila de alzira

Dat. Cocentaye die xiij martij anno a nat. dni M.CCCC.xxij
[illegible]

[illegible] die [illegible] arraya [illegible]
[illegible] testes sunt

Al magnifico lo justicia de la vila de Cocentaya

765

bert[illegible] [illegible] [illegible] [illegible]

Anno a nativitate domini m d xxi die [illegible] [illegible] [illegible] [illegible] [illegible] [illegible] [illegible] [illegible] [illegible] [illegible] [illegible] [illegible] [illegible] [illegible]

D[illegible] [illegible] [illegible] [illegible]

cxx [illegible]

Die [illegible] mensis marcii anno m d xxi

[illegible] [illegible]

[illegible] [illegible]

[illegible] [illegible] [illegible] [illegible] [illegible] [illegible] [illegible]

D[illegible] [illegible] [illegible] [illegible]

[illegible] Jaime Guillen Sapre e [illegible] Sanz de Cocentayna

Anno a natiuitate domini millesimo quingentesimo sexagesimo primo mensis

Al magnifico lo justicia de la vila de Cocentayna e a sos lochtenents
[illegible] de la vila de [illegible]
[illegible] Jaime Guillen Sapre de [illegible]
[illegible] en justicia de la [illegible]
[illegible] y [illegible]
[illegible] y [illegible]
[illegible] Jaime [illegible]
[illegible] de [illegible]
[illegible]

[illegible] Jaime de [illegible]

Post [illegible] de [illegible] anno [illegible]
[illegible]
[illegible]
Al magnifico lo justicia de la vila de [illegible]

Dat. Cocentayna [illegible] mensis anno [illegible]
[illegible]
[illegible]
[illegible]
Al magnifico lo justicia de la vila de Cocentayna

769

Certificacion

[illegible]

Anno a nat. dni mcclxxxij die martis [illegible] mensis [illegible]
danavit a presencia del magnifico en Thomas [illegible]
de valls [illegible] semper [illegible] valor [illegible] de la vila de [illegible]
[illegible] fill de mre Jaume Martinez
[illegible] de la present vila [illegible] certificacion
del tenor seguent

Al molt spectable senyor don Pero Maria de Lizana [illegible]
nador del regne de Vlla de la Seyssera [illegible] Thomas [illegible]
[illegible] de la vila de [illegible]
[illegible] senyor [illegible] en la [illegible] vila de [illegible]
[illegible] bon home [illegible] mre Jaume Martinez
[illegible] en dia [illegible] de aquelle [illegible]
[illegible] en la germania de aquesta vila en lo principe que
dita germania se fundava [illegible] que [illegible] en dita
germania [illegible] aquelle [illegible] dita germania no
[illegible] de la manera que [illegible] de
dita germania los sindichs de aquella no volgueren donar
[illegible] mre Jaume [illegible]
[illegible] germania [illegible]
[illegible] de aquelles [illegible] pendre [illegible] de mre Johan
Domenech [illegible] en la germania [illegible]
[illegible] mar [illegible]
[illegible] de la germania [illegible]
[illegible] dita germania [illegible]
[illegible] dit mre Johan Domenech [illegible]
[illegible] mar [illegible]
[illegible] de la [illegible]
[illegible] soldats [illegible]
[illegible] certificant [illegible]
senyoria [illegible] dit mre Jaume [illegible] Martinez [illegible]
aquelle dit mre Jaume Martinez [illegible]
[illegible] en aquesta [illegible] home
[illegible] Jaume [illegible]
[illegible] en la germania [illegible]
[illegible] que [illegible]
[illegible] de la [illegible]
[illegible] Domenech [illegible]
[illegible] de la [illegible] de aquelle [illegible]
[illegible] a la spectable senyoria [illegible]
[illegible] de [illegible]
[illegible]

775

781

Certifficacio de primo aprilis anno MDXXV.

S. C. C. R. M.

[illegible] manrique [illegible] vila de aly regiment [illegible]
Andres passedes [illegible] en la present vila de Alcoy [illegible]
home [illegible] de mossen Jaume Marquez [illegible]
la [illegible] de aquella lo qual [illegible]
vila [illegible] germania [illegible] de agresa
[illegible] aquella [illegible] germania [illegible]
[illegible] manera [illegible] donar [illegible]
91 [illegible] germania los [illegible] de aquella [illegible] donar [illegible]
[illegible] mossen Jaume [illegible]
[illegible] germania [illegible] de aquella [illegible]
[illegible] de mossen [illegible] lo qual [illegible]
[illegible] germania [illegible]
[illegible] germania [illegible]
[illegible] germania lo qual [illegible]
[illegible] mossen [illegible]
[illegible] vendre aquelles [illegible]
[illegible]
[illegible] soldats [illegible]
[illegible] Senyoria [illegible]
mossen Jaume Marquez [illegible] mossen Jaume Mar-
[illegible]
[illegible]
[illegible]
[illegible] germania [illegible]
[illegible]
[illegible] mossen [illegible]
[illegible] vendre [illegible]
[illegible] mossen Jaume Marquez [illegible]
[illegible] Senyoria [illegible]
[illegible]
[illegible]
vila de Aly [illegible] de abril any MDXXV
[illegible]
[illegible] Senyoria [illegible]
[illegible]
[illegible]
[illegible]
[illegible]
[illegible]

+

Item lo dit dia en la dita plaça de Sant Françesch de Assis
prop dita en presencia de molts testimonis cridats e pregats
per lo honrat en Johan Ferrer notari de Barchinona
per lo honrat en Johan Ferrer notari de Barchinona

48 4222

Testimonis produhis e donats a drey memoriam da nauila
presencia del magnifich enthomas guerau jusm dela vila de aluy
a instancia e requesta del magnifich enbertenguer alcamora
dont ell dela ciuat de vay solte con formen que lo hom e discret
en joha blay nom dela vila de ontinyent en dits passats ~~[illegible]~~
~~[illegible]~~ dela pnt vila los quals son del tenor segun

Die prima aprilis anno
mcccc xxij

Lo hom en lors ~~[illegible]~~ vertenguer lamador lamador vell dela vila de
aly testimonis produhit per part del dit enbertenguer alca
mora qui jura en poder del dit enthomas guerau jusm
dit veritary e dix que ~~[illegible]~~ en lo mes de [illegible] que lo dit joha blay
pengue los xcaffiros de forment del dit me dela pnt vila
ell dit testimoni ne vene dos caffiros de forment al dit Johan
blay lo qual de contment ley pagua en comptants e que
a cosa es lo que ell dit testimoni sabe

Interrogatus de omnibus e dix que no

Dimadus

Lo hom en guerres presbeer lamador dela vila de aly testimonis produhit
per part del dit enbertenguer alcamora qui jura e dix
que lo dia que lo dit joha blay prengue del dit me dela
present vila xcaffiros de forment ell dit testimoni
en la dita jornada lo vene sis caffiros lo qual ell pagua
de contment e que als nuy sab

Fuit interrogatus de de omnibus interrogatus e dix que no

Lo homat en lors vertenguer lamador dela vila de aly
e caulier en lany pnt dela dita vila testimonis produhit per part
del dit enbertenguer alcamora qui jura en poder del dit
enthomas guerau jusm dix veritary e dix que per hoc apres
que lo dit en joha blay sen porta los xcaffiros del forment
del dit me dela pnt vila ungue borrell dela ciuat de
vay arrendador dels dit mes dela pnt vila e los jurats
ley comprarem e pagarem a cosa de cinch ducats lo caffiro
e a cosa ell dit testimoni per quant es caulier dela dita vila e
fonch present lo ven

Interrogatus de omnibus e dix que no

787

Dimoi dies

Joha perez tender quyte carrech dela cambra dels del
mes dela pnt vila tres per dubit per part del dit benguer
alcamora quy juro. E dix que havent sen pouar
lo dit Joha blay los pcaffiros de forment dela pnt vila
ungue bo rrell dela cuiar de vo, arrendador de delmes
e los jurats y cursell dela presunt vila li compraren
la forment quiteniya en la cambra del delme dela pnt
vila e loy pagnaren a raho de mich dinars lo caffiz
e que a cosa bell dit tres per quey sonch preferir

Fuyt interrogatus de omnibus necessariis interrogatus e dix
que no

Prebins los dits testimonys lo dit magnifich en
thomas gneran jusp abjuramentum non volgius
seren altra manera fecit lo dit Joha blay li dix
e promete que ell pagnaya dits pcaffiros
de forment segons la vila lo pagnaya e dicitment
que ell dit jusp lin scriura

Prenan la hora e discut en Joha lo dit mon mustaci ffi
dela dita vila. Sen vors en blanc lo segons hanya
fet lo dit jusp

788

Dieu mesmes jour xxiiij marcij
anno dijo de xxvij

Item sans los dichos reis e roba e bens que fecho molins de pere
[illegible] bacinet del spital general de la [illegible] sou los segmentos
[illegible] una capellana dos dichos menuts e
[illegible] realer en argentaria
Item una [illegible] abfa [illegible] e una [illegible]
Item una camisa molt dolenta Item molts frasquins e una
[illegible] molt dolenta Item [illegible] dolenta negra
Item [illegible] negre dolent Item una [illegible] abfa albarda [illegible]
Item [illegible] de arabiar [illegible] a [illegible]
mossen [illegible] lido vicari de la [illegible]

[illegible] la monella sepultura
e dispesa del [illegible] [illegible] en [illegible]
[illegible] mon fort [illegible]
[illegible] en la [illegible] any en la [illegible]
[illegible] al spital general de la [illegible]
[illegible] [illegible]
[illegible]

[illegible] mon fort sino una capellana
[illegible] e la [illegible] la [illegible]
[illegible] lido vicari

061

Jaume Sistemes q̃ berenguer canto y Samuel de Penaguila

Anno a nat. dñi M° CCCC° XXXVI die lune iiij xxviij aprilis

Al magnifich lo justicia de la vila de Penaguila q̃ a son torchon dinos
en thomas guerau justicia de la vila de alcy salmo de honor instant
y requirent lo mag. honor en Johan Garcés procurador de Jaume Sistemes
ntra vehins lo qual y vinent de la carta de Jaume Sistemes en juge de la
pnt instancia nos ha elet los endente e subsidi de jurisdicion y de
part mia pagar q̃ en lo cap. nos ey nos donen y assignen lo qual
sagrediria condonar y assignarla can a berenguer canto y Sabel
Samuel de aquell ntra vehins sinon es justicia y dies per ciny e de
maij informa solvalt ad omnes sinodales assistens de quan
de cent xxxvij dni de vij los quals affirmo e serli dignis
de cens de pagues passades que sinon a xxij del pnt mes de
abril penes y missios e cumpra el causa de aquells stl xx per cent
los quals per los dits dentrs fan venins y original men onerats
al principal del dit regiment pagua dits castrins anys endit
tenuit sois certa plena o certa publica y rebuda y frances
Johan Bidi nom a xxij de abril any mil dxij de la qual y de la prouina
a mia tut consta de sigmunt nos del tt Joch mtt y dy alij
ut supp/

795

961

los mismos [illegible] Johan castello e Johan azuar fillo de pe

A [illegible] de xxij dias del mes de marzo [illegible] de marzo [illegible]
[illegible] la presencia del [illegible] [illegible] e [illegible] [illegible] seguientes

[illegible] [illegible] [illegible] [illegible]

xxij

[illegible] xxiiij [illegible] anno de xxij
[illegible]
[illegible] [illegible] [illegible] [illegible] [illegible]
[illegible] [illegible] [illegible] [illegible] [illegible] [illegible]
[illegible] [illegible] [illegible] [illegible] Johan azuar fill
[illegible] [illegible] [illegible] [illegible] [illegible]
[illegible] [illegible] [illegible] [illegible] [illegible] [illegible]
[illegible] [illegible] [illegible] [illegible] [illegible] [illegible]

799

Expresmadet una lia de scriptures lodit en sa aigme
Henri regnum fossent ultimis los testimonis infra seguens

Testimonis [illegible]

Expresmadet [illegible] lodit [illegible] esser feral [illegible]
[illegible] seguens

Al molt noble senyor Gonçalvo de Cabanyelles [illegible]
[illegible] real [illegible] portant [illegible]
de general governador en la ciutat [illegible]
Thomas [illegible] salut [illegible]
[illegible] mas [illegible]
[illegible] senyors [illegible]
[illegible] Francisco [illegible]
[illegible] lo speciable senyor
[illegible] mes [illegible]
[illegible] Francisco [illegible]
[illegible] los testimonis [illegible]
[illegible] dauant [illegible]
[illegible] la una
[illegible] dauant
[illegible] la dicta [illegible] de [illegible]
[illegible] any [illegible]
[illegible] any [illegible] los
[illegible]
[illegible]
[illegible]
[illegible]
[illegible] testimonis [illegible]
[illegible]
[illegible]
[illegible]

802

4

Cinadr a lo secretar vagant
de lo reni nadal q°

Anno a nay dni 90 d xxij die veneris jun xvj madri
davant la presencia del dit jun cuyanch en lo mas que
rauvell de la dita vila en lo nom davall scrit ~~[illegible]~~ post
lo scrip madrel tenor segum

Consumhit personalment davant la presencia de los molt
magnifics en dany a blasco regent de jun de la vila de aly

5

805

[illegible]

benyto [illegible] [illegible] candela de agues
procurador fiscal

Anno a nay dnu mcccc xxij die veneris [illegible] xvj [illegible] danant

Al magnifich lo jurs una de la vila de agues e a sontorhy de nos
en thomas [illegible] de la vila de aluy salmis e honor danant
[illegible] son [illegible] lo procurador fiscal e beny to [illegible]
a [illegible] de [illegible] [illegible] [illegible] de aquesta
vila [illegible] que [illegible] [illegible] del mes de abril
[illegible] [illegible] [illegible] de [illegible] candela de agues
[illegible] [illegible] [illegible] [illegible] [illegible]
aquell en lo bonalarde [illegible] [illegible] [illegible]
[illegible] de aquesta vila lo qual [illegible] [illegible] [illegible]
[illegible] [illegible] [illegible] [illegible] [illegible]
[illegible] [illegible] [illegible] [illegible] [illegible] de
[illegible] [illegible] [illegible] [illegible] [illegible] [illegible]
[illegible] [illegible] [illegible] [illegible] [illegible] [illegible]
[illegible] [illegible] [illegible] [illegible] [illegible] [illegible]
[illegible] [illegible] [illegible] [illegible] [illegible] [illegible]
de [illegible] [illegible] [illegible] [illegible] [illegible] [illegible]
[illegible] [illegible] [illegible] [illegible] [illegible] [illegible]
[illegible] [illegible] [illegible] [illegible] [illegible] [illegible]
[illegible]

807

benito gonçalbez e lo procurador fiscal e Jaumot calatayud y Sorpare de Cocentayna

Anno a nay dni mcccc d ~~xxvj~~ xxij die veneris Junij xvj
madij

Al magnifich lo justicia de la vilad Cocentayna e a sonts
dinos en thomas guerau jurats de la vila de alix salut e honor
davant nos en la ma sou comparegues los hom en benito
gonçalbez a rrenda dit de les carnes lo procurador fiscal e guardia
de aquesta vilad e en dit aula que el dit guardia dilluns a xiiij
del mes de aluy per passar posada e calonia dels magnifichs
mossen calatayud cantelles e den Jaumot calatayud de
aquesta vila per comen lo dia de dimenges [illegible] passar nola
la besuarde aquelles en lo bovalar de palop de aquesta vila
entenadi anthoni [illegible] ~~[illegible]~~ lo qual
[illegible] es stat adverat regiment dit cla e calonia los fesen
[illegible] ~~[illegible]~~ [illegible] en que [illegible] aquelles
[illegible] y regiments vos endente e subsidi [illegible] regiment
y dipart [illegible] en lo [illegible] nos penyrien [illegible]
[illegible] penyrar [illegible] debens mobles y semo
[illegible] dels dits [illegible] aquelles [illegible]
[illegible] affer [illegible] regiment de [illegible] [illegible]
[illegible] e calonia [illegible] [illegible] [illegible]
[illegible] aquelles [illegible] [illegible] nos
[illegible] [illegible] [illegible]

Post modum vero die mercurii [illegible] xxiiij anno predicto davant
la presencia del dit jurat [illegible] [illegible] [illegible] [illegible]
[illegible] [illegible]
Al magnifich lo justicia de la vilad alix

Dan Cocentayne die [illegible] mensis Junij anno mcccc dxxij
[illegible] [illegible] [illegible] [illegible] [illegible]

809

811

842

813

Miguel Balaguer e pere y Nona de Benyffalla

Anno a nativitate domini mcccc xxvj die lunes xviij mensis Madij

Al magnifich lo Justicia de la Vila de Penagueta e a son Lochtenent
de nos en Thomas Guerau Justicia de la Vila de Alny Salvice honor
Just auxi requirent lo honor en Miguel Balaguer me vehi
lo qual ha vinut de la Cana de ciu Sapia en Jurge de la Aprin Justicia
nos hallerdos en dente e subsidi de Justicia regimen y de part nostra
pregam que en lo dit mes de nos donen y assignen lo que mis ayes
dina ardonar y assignar facan ayre y lo ha Salvador de
lo dit de Benyffalla Conrrede Agnez Avila x diez y nueve de
Maij Informa solvo et cum omnibus sinceris assertis de
quan de vinj de xxx ij de vij los quals affirma esser lo dignis
de bente principal penes e mesiros e sany Rosa de Cuesen
blant quan quelodia dentor y a mis dente confesaren a dit
regimen e aquellos donar e pagar li permetere en termini
ja passar sois cerca pena a Cana publica ey y rebuda
per Jhesu Antoni e xvij de Marc any mcccc xxj la qual ama
ne Consta Regimen nos y dit rei vesup

Post mandam vero die mercurij Jun xxiiij dicembris anno
predicto d'Anavil a presentia del dit Justicia nuy auch en
Al magnifich lo Justicia de la Vila de Alny

Dan Penagueta die xx madij anno mcccc xxvij
de Hamilo me) ns pr) ns

815

+ Del hunt [illegible] Domini [illegible] Bernar
[illegible] [illegible] [illegible] [illegible] [illegible]
[illegible]

davant la presencia de vos
molt honorable Jeronimo Gu
eran justicia de la vila de
Alloor e o de vostre honor
able lochtinent quonstituit
personalment lo honorable
Jeronimo Miralles tudor e cura
dor de ginys Miralles de la dita
vila e dine preposa que per
vos ocort vostra fe diesi pasats
li fon donat achtoritat e devret
per aloar e a provar lo matrimo
ni de ginys Miralles ab angue
la fila dell manuffich fe lo is
gueran e a que la adorar segons
fur de valencia segons ja fe les
quartes fe fre aquelles de quo se
timent parents e amichs fetes
era fet ab poder de rebre lo dit
dat per lo quall poder a ell donat
a fer personag que fe les dites
es posales e mich ques e fe rotes
les quoses que es estat ne

816

Decretum a poder de los jurados
[illegible] Ludovico de Sarrillo

Anno a nativitate domini M° CCCC° XXXI die lunae xviii mensis Maii
Danaviel a presencia del magnifico en Thomas [illegible]
de la vila de [illegible] en los [illegible] [illegible] [illegible] [illegible]
[illegible] [illegible] de la [illegible] [illegible] [illegible] [illegible] [illegible]
[illegible]

Danaviel a presencia

97

817

+

Saluador de berra e Bernat Carbonell

A uno auan dun que dexen del mes de setembre xxij quadrij
dauant a prima del honorable en Thomas [illegible] [illegible] de la vila
de aly [illegible] en [illegible] [illegible] [illegible] [illegible]
A [illegible] [illegible] [illegible] [illegible] [illegible]

xiij s viij d
sal compagnes

Dits bocayrens dic xxiij mes quadragesimo que dexen
[illegible] [illegible] ~~[illegible]~~
A [illegible] [illegible] [illegible] [illegible] [illegible] [illegible]
[illegible] [illegible] [illegible] [illegible] [illegible] [illegible]
[illegible] [illegible] [illegible] [illegible] [illegible] [illegible]
[illegible] [illegible] [illegible] [illegible] [illegible] [illegible]
A [illegible] [illegible] [illegible] [illegible] [illegible] [illegible]

825

Letra del señor Virrey

Anno a nat. dni mcdxxij die martis xxiiij junij

Al amat de la cesarea mat. Thomas Gonzalez Juez de la villa de Alij ca son lo en son offici.

Lorey

Por ofici ~~[illegible]~~ catolica cesarea real mat. don Diego Hurtado
diciendo ~~[illegible]~~ ante de melito capitan eligiendo mi
general en lo pleito [illegible] Juez nos hauia atajar [illegible] al
vezino habitador de aguezavila [illegible] nomenaris en lo pro
cesso parent sobre aquelle despachada de la [illegible] del apud
[illegible] en la dicha [illegible] declarais y ex
pressais [illegible] volent usar [illegible] de la
[illegible] abquisa mat. y nos hauia acostumbrar
a aquelles [illegible] son enor se son posaris sois
[illegible] y nra fiel [illegible]
[illegible] significant vos la
[illegible] y nra obtenor de la [illegible] expressament
y deliberada vos [illegible] en la
[illegible] con nos mana
[illegible] entre equal
[illegible] y bens de los
[illegible] y [illegible] del [illegible]
[illegible] en lo [illegible]
[illegible] de la [illegible]
[illegible] y es nra voluntat [illegible] abenantemada
[illegible] de la dicha cesarea mat. en agrayos
[illegible] y manar
[illegible] en [illegible] a xxi de janer mcdxxij

Don Diego Hurtado
[illegible]

Vt Figueroa

Francisco Cellers

837

Joha alcadi [illegible] Miguel Jordan [illegible]

[illegible] dia martes [illegible] primo
mesis julii [illegible]
[illegible]
[illegible] Magnifich lo Jurat de la vila de alcoy

[illegible]

[illegible]

Dia [illegible] dia primo mesis julii [illegible]
[illegible]
[illegible] dix e mana [illegible]
[illegible]
[illegible]
[illegible]
[illegible]
[illegible]

[illegible] Magnifich lo Jurat de la vila de [illegible]

[illegible] dia [illegible] anno [illegible]
[illegible]
[illegible]
[illegible] Magnifich lo Jurat de la vila de alcoy

[illegible] dia [illegible] anno [illegible]
[illegible]
[illegible] dix e mana [illegible]
[illegible]
[illegible]
[illegible] Magnifich lo Jurat de la vila de [illegible]

839

841

fera

842

+

Quarta manus litterarum et litterarum et cuiusque
nominum magnifici Thome Guiuan Iuxta Villa de
Alay de anno dñi Mcccxxxij

Anno Mcccxxxij

741

8413

844

[illegible]

[illegible]

[illegible]

†

Cyda rumalos guison

Yolant muller de ... Jaume ... ny ... de ... de ...

Josep Fenandiz de Mesador ... de la ... de la ...

Anno a nativitate domini MDXXI die ... julii davant la presencia del magnifich en Thomas Garcia ... jutge de ... comparech en ... en Domenech Roy de la ... del ... pera la ... del testimoni ...

Dona ... a ... les ... reals ...

Don ... Fernando

Dicta die ... anno MDXXI

Comparech ...

Dona presentant ... a rebre testimonis del ...

...

Davant la presencia del ... magnifich ...

849

Gaspar Ronda [illegible] Lorenzo Valls y altres
[illegible]

Anno a nat. dni a° do xxij die veneris intitulat. xviij
mensis Julij danant la presencia del magnifich justic.
[illegible] en Bernat [illegible] presenta la [illegible] de manos [illegible] del
tenor seguent.

Al magnifich lo justic. de la vila de alcoy o a son loch. de nos en lluis
Joh. de [illegible] canalla justic. de la vila de [illegible] salut [illegible]

cxx

Dat. [illegible] die xviij mensis Julij anno a° do xxij
[illegible] presentada la dita [illegible]
[illegible] de la qual [illegible] mi sarge [illegible]
[illegible]
[illegible] mi sarge [illegible] anar [illegible] alcoy
[illegible] donar [illegible] a la [illegible]
[illegible]

[illegible] tores les dues [illegible] lo dit magnifich justic. [illegible]
[illegible] responsiu del tenor seguent.

Al magnifich lo justic. de la vila de [illegible] o a son loch.
de nos en [illegible] justic. de la vila de alcoy salut [illegible]

Consequent vendre mantis [illegible] xxviij Julij anno
[illegible] do xxij danant la presencia [illegible]

Al magnifich lo justic. de la vila de aly.

[illegible] die xxviij Julij anno [illegible] do xxij

[illegible]

851

Al magnifich lo justic. de la vila de [illegible]

Gratia Bar. que la multitud de
gines semper gratis

Anno a nat. dni a v° do xxij die lune iuxta xxij mensis
Julij dauant la presencia del magnifich Justi compel en
Vicent folgno y presenta la dicta de mayeyr y seguent

Al magnifich Justi de la vila de Olcy pochontoch de nos en
andreu borello mayor de dies Justi de la vila de bocayrent
Solins chonar

xxxx p

Dat. Bocayrent die xxij mensis Julij anno a j° do xxij

Presenta de la dicta lesto publicado

Pagado qual dix e mans [illegible] mistage

Pla dit mistage anar y comar dix ertes fen hauer donar
ola donc no jo hauer multitud del dit en gines semper que lo
dit mancy [illegible] y la quant [illegible] [illegible]
[illegible]

Pferes [illegible] les dites coses lo dit magnifich Justi [illegible]
[illegible] [illegible] [illegible] [illegible]

Al magnifich Justi de la vila de Bocayrent [illegible] contoch
de nos en [illegible] [illegible] Justi de la vila [illegible]

853

Lerromen albero ℣ mgndgnewlo
ressronan debery ygo debrayrem

Anno anat. dny a. d. do rey de sobban Intitulat. xeby
menso Julhy almoxarifado de magnifficentroñas gueran
Juez. del dito de olroy Cmprain eregnyrem enpohgarec
dmy denberromen albero de banyeros ynehy em arrea
per rabo de semetreggeg segnem.

Emagnifficolo Juez. del dita de Lorayrem passou hehy denos
enfrolnas gueran Juez. del dita d olroy Salmo esmoriçam e
regnyrem enpohgarec pmador denberromen albero rabehy debeyrem
ressronan denberos ygo segnem del supplicante pder enpstob
abgmas Cgdafero yrebnday lo dpsit en pdobjna na Leeym
debgregnes mezany logual dpitus del rey debayano dynehy gñ
enbrd confero Cdpitano del dpt ferreyra mgal Vergas mrden
mgnel gueralo rabehy Crebby de saner ogapar anyffem
agtl del rey oblogual Cstar donar nlang hy offeno yrebm com
grados del solnasegnes ygne enbzgnes de dpt rel debayano dpehy
Cdayar agtl del rey ogal nñ enbzgnes Cstafegnes pl los dpt
ares Cstar enbrd conf rengto ela rama Cl noregne agpelem funo
e mpellm gfonar lodpt rompador en dep Cstar lo pleg del fun
rengto entanto ptol jnpam eregnyrem lodp enpohgarec
dpt nord Cstos endente esubsid dpt regnyrem ydep me
prega b enbrd rm qnos rompelly rata gstarten remehy gmhy
deres lo rompradr deramo de beins nobles gydmo nñ de
mpres eregnyrem del dp denton vabehy glo pleg dagld mgld
Cdapto agtar y dep del pleg mal segmte la rengto gymado
enbrd nñ rem loremy o del gstar dp gren stapassargnes
Cstos Cy dp ane rengto endrbrd Cdehy de mano pgapt
gmy dtes Cl esquate dgnes Cdep de gymgch enpemptes
pde mpsiones Cy gmdsida lugl del gnohemoner
glo dp de pohgarec rem dep glano alagn fenlegar dgnes
pgnel dgnale ainam fam gromar ny pgrafid dpt agym
Cdnes gymgches gymgches gstnes grebalch dgymd nos hy
dap olroy de rehy en lugl hehy anno nñ d. xeij

856

vayano de ex°

Bertomeu albero — q̃ Jaume Puig y Miquel lobregat major

Anno a nat. dni M° do xxij° die sabbati intitulat xxvij° julij anno predicto lo magnifich entomas gueran justr. dela vila de alcoy e justant e requirent en joh. garces procurador den bertoy albero de [illegible] que hi e mano e en fera la lic. de comprador del tenor seguent.

Al magnifich lo justr. dela vila de Bocayrent e assen lo chri. de nos entomas gueran justr. dela vila de alcoy salut e honor justant e requirent en joh. garces procurador den bertoy albero de vanyeres segons que dela primera consta rebuda y lo distret en joh. olomo nor. e xxiiij de los corrent mes y any lo qual y virtut dela clau de vayano de julij en la cant. ex. ar. a posada y ex. en virtut de aquella fera e justant de son principal contra en Jaume Puig y Miquel lobregat major vrs. vesins als quals es star donar mas ex. de quant de sis. s. de dente principal pena y messions y apres sus calendas de xj dies del mes de febrer passat y any corrent y apres fera offeno de tant de bens mobles y semoins de les casses e reyno dels dits dentors vayant e nos gaudiment lo dit ex. en lo punt que esta y no reste sino fer vendo de aquells donar comprador en aquella y tal justant e requirent lo dit en joh. garces de pro nom. e vos en dente e subsidi de justr. requirim y dit mandar y regons en lo ch. mandar e punt fetan vendo y real ex. de tant de bens mobles y semoins de les casses e reyno dels dits en Jaume Puig y Miquel lobregat major vrs. vesins que los preg. y ni de aquells [illegible] y basta apagar a lo dit requirent dicto nom. dels dits [illegible] y messions al comprador dels quals y dentors faren fer los mans fuzidichs com lo temps dela sabbatiano de aquells sia passat segons y a tres de vrd. cord. conste en calendas de xxv del mes de febrer passat y any de xxij destinyn nos y dar alcoy die xxvij mensis julij anno a° do xxij

vj s

q̃ ij pm

fh

857

Anton Alberyano [illegible] Tomas Pascual [illegible]
y Mateu Guillem de Segorbe

Anno a nativitate Domini MDXXXII die sabbati intitulata XXVII mensis julii. Lo magnifich en Tomas Gener [illegible] supplicant [illegible] en Anton Alberyano pastor vehi [illegible] en mans de [illegible]

Als magnifichs [illegible] officials [illegible] en Tomas Gener [illegible] en Anton Alberyano [illegible]

7142 [illegible]

[illegible] MDXXXII

Anthony Parra et benito [illegible]
[illegible]

Anno a nat. dni M C C XXXI die martis [illegible] xviii
July Daniel a presentacion del [illegible] corp. [illegible] en
[illegible] blasco / [illegible] [illegible] [illegible]

Al honrado lo justicia de la vila de aly

[illegible]

Dia sexone die xviii July anno M C C xxxi
[illegible] [illegible]

[illegible] [illegible] [illegible] [illegible] [illegible] [illegible]
[illegible] [illegible] [illegible] [illegible] [illegible] [illegible]
[illegible] [illegible] [illegible] [illegible] [illegible]
[illegible] [illegible] [illegible] [illegible] [illegible] [illegible]
[illegible] [illegible] [illegible]
[illegible] [illegible] [illegible] [illegible] [illegible]

861

Peniscola. ... la fenolla major de Peniscola

Anno a nativitate Domini M D ... die ... mensis July

[illegible]

Als magnifichs los justicia jurats dela vila de Peniscola car(issi)ms senyors ... jurats magnifichs senyors dela vila de Alcala salut e honor ... y ... e ... [illegible] ... dela ... de ... ha ... atorgat enla ... vila lo qual prometut ... de ... [illegible] ... apud ... no ... [illegible] ... y ... [illegible] ... y ... [illegible] ... ensenyar ... fenollar major de dita vila ... [struck through: ... apud ...] ... [illegible] ... de ... [illegible] ... de ... los quals ... de ... [illegible] ... fenolla ... fenollar ... [illegible] ... fenollar ... [illegible] ... xxxi de ... [illegible]

[illegible]

Als magnifichs senyors justicia jurats dela vila de Alcala ... justicia dela vila de Peniscola salut e honor ... [illegible] ... presentada ... per ... lo honorable ... de ... ciutat ... [illegible] ... magnifich en Bernat fenollar ... [illegible] ... requeste ... provehir ... per mi ... de nostra cort ... [struck through: ...] ... al dit ... fenollar

dela cantidat pena emesions e vra lletra request loqual
torespost fara lo que deja caxi reditos cosas vos
vos certifica data en pena guila die xxxiiij
año a nati vita te domini millesimo .cc. xxvi

pagua al scriba	ij ß
pagua al mi sangre	ß iiij

Gaspar bella [illegible] Joha callo menor

Anno a nat. domini M° C° C° XXXIIII die martis [illegible] julij [illegible] la presencia del [illegible] en [illegible] de [illegible] tenor sequitur

Al magnifico [illegible] de la [illegible] ali

[illegible]

Dia [illegible] mes [illegible] anno M° C° C° XXXII

[illegible]

[illegible] Joha callo [illegible]

[illegible]

[illegible] tenor sequitur

Al magnifico [illegible] de la [illegible]

[illegible]

[illegible] anno [illegible] en [illegible] tenor sequitur

Al magnifico [illegible] de la [illegible] ali

[illegible] anno M° C° C° XXXII

865

Johan Sempere que los cantos de Penaguila

Anno a nativitate domini M° CCCC° XXXII die Jovis Junii VII Augusti

Al magnifico Jo. Justicia de la vila de Penaguila e a sus oficiales
de nos en Thomas [illegible] que [illegible] de la vila de Alcoy
salvos e honor justam y requirem lo honor en Johan Sempere
[illegible] vezino [illegible] de la [illegible] de [illegible] en [illegible]
[illegible] nos [illegible] vos [illegible] e subsidi
[illegible] y [illegible] nostra [illegible] en los [illegible]
[illegible] y [illegible] [illegible] [illegible]
[illegible] y [illegible] [illegible] [illegible] [illegible]
de aquellos [illegible] vezinos [illegible] [illegible] e de
[illegible] informa solito [illegible] [illegible] [illegible]
[illegible] del [illegible] [illegible] los quales [illegible] [illegible]
[illegible] de dos [illegible] [illegible] [illegible]
[illegible] [illegible] [illegible] [illegible] [illegible]
[illegible] [illegible] [illegible] [illegible] [illegible]
[illegible] [illegible] [illegible] [illegible] [illegible]
[illegible] [illegible] [illegible] [illegible] [illegible]
[illegible] [illegible] [illegible] [illegible] [illegible]
[illegible] [illegible] [illegible] [illegible] [illegible]
[illegible] [illegible] [illegible] [illegible] [illegible]
[illegible] [illegible] [illegible] [illegible] [illegible]
[illegible] [illegible] [illegible] [illegible] [illegible]
[illegible] [illegible] [illegible] [illegible] [illegible]
[illegible] [illegible] [illegible] [illegible] [illegible]
[illegible] [illegible] [illegible] [illegible] [illegible]
[illegible] [illegible] [illegible] [illegible] [illegible]
[illegible] [illegible] [illegible] [illegible] [illegible]

Al magnifico Jo. Justicia de la vila de Alcoy

Da Penaguila [illegible] anno [illegible] CCCC° XXXII
[illegible] [illegible] [illegible] [illegible]
[illegible] [illegible] [illegible] en Johan Sempere [illegible] [illegible]
[illegible] [illegible] [illegible] [illegible] [illegible]
Al magnifico Jo. Justicia de la vila de Penaguila

869

Anden mangaynoz
en ren ne
e yngessant, y alnos
de Coremunyna

Anno anno dny a° dcccxj°. debon sabbay xxvij dyj mesis
angusti

Xal hom lo justicia de la vlade Coremunyna, ason loshy denos
esclaus nus gueran justos de la vlade aloz salus e honor justan
enquyrid lo dyssen en andren mangaynoz, y nauder mangay-
dela Lengua alna dels Castels e Gyudeus de la ciud en Zamek
ayuan bolen degesta vlade Coremunyna de pud nus de ço
y bersuz dela mia deg sgnia a bocab dins esdeuhdy de gustuna
cugney e dyssen nus gnegle enbe sgnesse en nus dotum cassguen
en, y cassdaze Vbla vlade donar gassguar chasun mangaynoz de
cadas justuna sgnia et adeby sinbosts assuens als hom en mig
sdoz noz, auzyssen sa ciudad y alzyeg dels hom en plan
sauz esta vlade de cugnegle dugne e pare del dezemig sues
bchins bues stand en gustuna degusuz de vnby y dezydbalug
ata dues bus degus dezens de vnby gagues e dugnid adby de
mang e gassdar edelas gouns y nusbots e cugnesta y nus de
dyclas cug e ch Vbla vlade nda cugnesta gnelas sobredyss
glunt en gustuna benedy e cugnesta bnedid adby en aud ayuan
y als sey gagadors en dyclas cug sos sun pena ab cuns
dyclas glunt de cugnesta gun cug e ch Vbla vlade y nauder mangay-
noz, adby de mang aun a° dcccxxxj° grud dels mobts de
la dess cugnesta el gnegle nla dess bus e aucsta sun cugnesta
cugnesta nus sdeb gobyland us day alay cugnesta gun

Postmodum vero die, sabbati, videlicet iij° mensis augusti, anno
predicto domini dcccxxxj°, nona diei hora, nuncius regis Ludo-
wici ad nos venit, et nona die tenuimus
Almug mesquita festivitas de la vlade alm

balthasar sanctum

Quarto nonas die, videlicet iij° anno quod ego
gesta memoranda
Octauo nonas die [illegible]
[illegible]
Almug mesquita festivitas de la vlade alm

871

Post mandum vero die [illegible] Junij [illegible] mensis sex tenebris
[illegible] apprehensa [illegible] in [illegible] [illegible]
[illegible] alia [illegible] de tenor sequitur
Al magnifico Jo. Jusp. de la vila de [illegible]

[illegible] septembris anno [illegible]
[illegible] Jo. [illegible]
[illegible] die [illegible] [illegible] [illegible]
[illegible] alia de venda del tenor sequitur
Al magnifico Jo. Jusp. de la vila de [illegible]

[illegible]
[illegible]
[illegible]
[illegible]
[illegible]

[illegible]
[illegible]
[illegible]
[illegible]
[illegible]

[illegible]
[illegible]
[illegible]
[illegible]

Vide [illegible] ad [illegible]

872

873

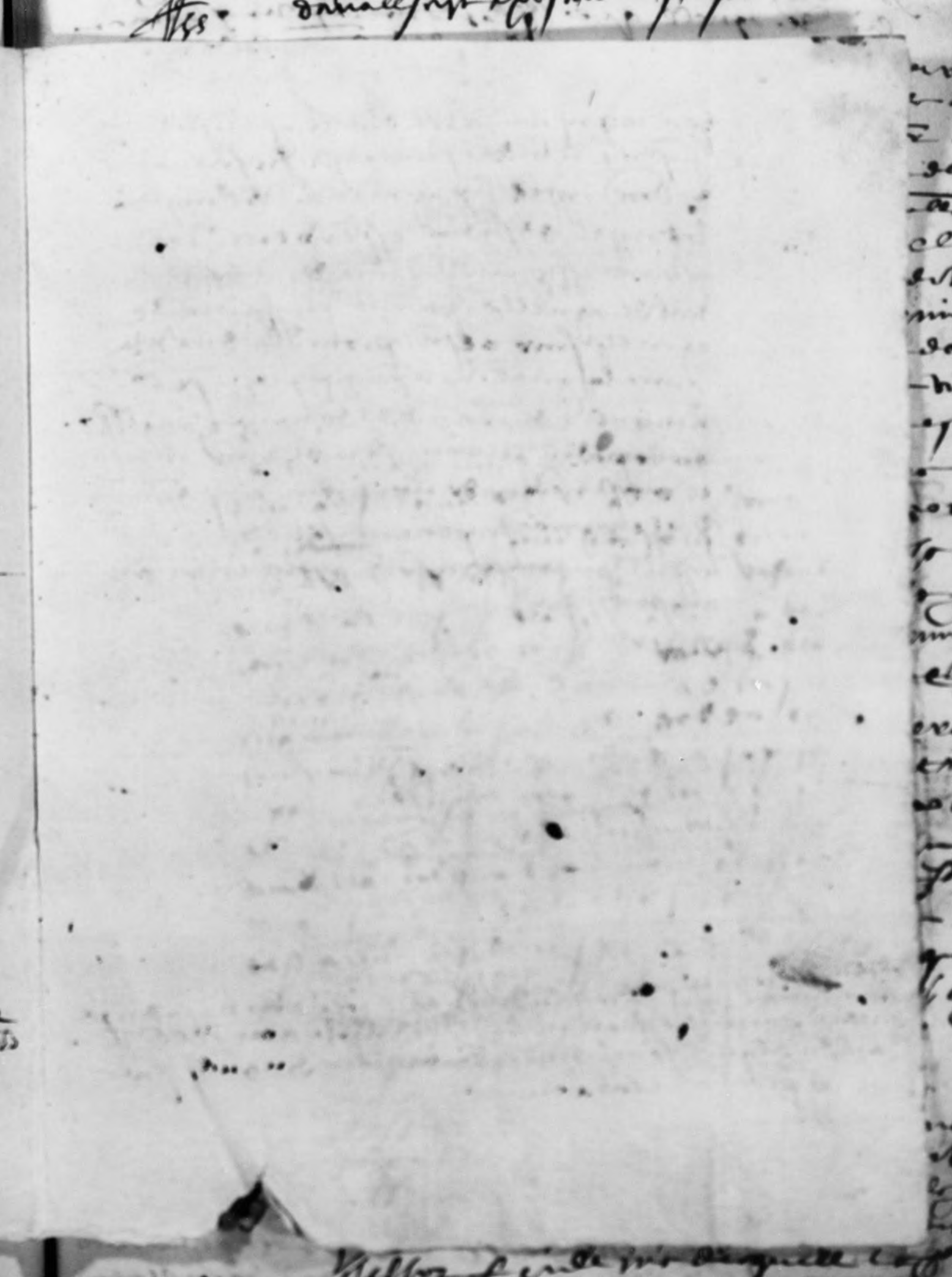

[illegible]

874

tachar[?] de alguns mobles dels fills
de Luis Valles q[uondam] e de Vendrell [illegible]

[D]ie mercurij [illegible] de mes de [illegible] dec[embre?] anno MDxxxxij [illegible] [illegible] a Valencia [illegible] [illegible] [illegible] [illegible] de Luis Valles q[uondam] [illegible] [illegible] [illegible] [illegible]

Constituhida personalment [illegible]

die [illegible] anno MDxxxxij [illegible]

[illegible]

Constituhida personalment dona
[illegible] sena viuda muller en
[illegible] [illegible] de la villa de
[illegible] [illegible] [illegible] [illegible] multa
[illegible] en Luis Valles q[uondam] [illegible] [illegible]
[illegible] [illegible] [illegible] [illegible]
[illegible] de [illegible] y saber [illegible]
[illegible] [illegible] [illegible] [illegible] en Luis
Valles q[uondam] en [illegible] e dar [illegible]
los quals [illegible] [illegible] [illegible]
tachar alguns [illegible] [illegible]
[illegible] [illegible] [illegible] [illegible] [illegible]
de los bens [illegible] [illegible] [illegible].
[illegible] [illegible] [illegible] alguns [illegible]
[illegible] de los bens [illegible]
[illegible] [illegible] [illegible] [illegible] de
[illegible] [illegible] [illegible] tachar alguns [illegible]
[illegible] [illegible] [illegible] [illegible] [illegible]
[illegible] [illegible] [illegible] [illegible] [illegible]

878

Anno anay dud ove dorey dje meromy Jmy xdoy angnyn

881

885

[illegible]

Sexone [illegible] septembris anno [illegible] d cxij

[illegible] la [illegible]

[illegible]

[illegible]

[illegible]

[illegible]

Al [illegible] Juan [illegible]

[illegible]

[illegible]

[illegible]

[illegible]

[illegible]

[illegible]

[illegible]

[illegible]

[illegible]

[illegible]

Al [illegible] Juan [illegible]

[illegible]

[illegible]

[illegible]

[illegible]

886

Die sabbati xiiij xiiij ... [illegible]

Cuma de donar a los seruars [illegible] del bene ... mossen ... de Ozim ... en sacres ordens ... [illegible]

Anno a nat. dni MDxxxvj die sabbati xiiij ... mensis ... dauant la presentia dels magnifichs en thomas ... per [illegible] de la ... companeguien ... mestre ... Ozin ... [illegible] ... sabater ... de Ozin ... a bona ... [illegible] ... ferrando en nom ... a parte ... administradors ... angela ... de capella e ... [illegible] ... segons

En presentia dels magnifichs en thomas ... personalment constituits mestre ferrando de Ozin ... de la vila ... sabater ... muller ... betrin ... en ... francesc ... yolant ... noms ... lo dit mestre ferrando ... en nom ... elegitim ... ministradors ... angela ... filles de capella e dien que lo ... mossen ... de ... Ozin ... en sacres ordens es mort e passat de la present vida en la altra ... per consequent la heretat bens drets y actions del dit mossen ...

891

deu ... [illegible] ... mossen ... [illegible]

Demanda de sucesion abintestato de los bienes
de mossen Nicolau de Ozin en Sarriés [illegible]

Anno a nay dni M.ccc.xxxvij die martis xxij junij
dauant la presencia del magnifico en Thomas [illegible]
[illegible] de la vila de aly mossen Fernando de Ozin Sapre
[illegible] los altos en la [illegible] nominados [illegible] en los
nomes dauall [illegible] la demanda de sucesion
abintestato [illegible] segun /

Thos

Dauant la presencia de los magnificos en Thomas
[illegible] de la vila de aly [illegible] personalmente
mossen Fernando de Ozin Sapre [illegible] de la dicha vila
[illegible] Gerony [illegible] Berengar [illegible]
de Francesc Jorda [illegible] donzella germanas filles
del dicho mossen Fernando en primeros nubres en sos noms
propis e lo dicho mossen Fernando en nom de legitim ad
ministrador de ses filles [illegible] Angela [illegible]
[illegible] en segones nubres /

895

[illegible]

+

Post mundum vero die veneris [illegible] xv [illegible]
anno [illegible] xxiij [illegible]
[illegible]
[illegible]

Al magnifich [illegible] [illegible]

[illegible] xv [illegible] anno [illegible] xxiij
[illegible]

[illegible]
[illegible]
[illegible]
[illegible]

Al magnifich [illegible] [illegible]

Consequenter vero die [illegible] maii [illegible] septembris anno [illegible]
[illegible]
[illegible]
[illegible]

Al magnifich [illegible] [illegible]

[illegible] anno [illegible]

[illegible] septembris anno [illegible] xxiij

900

Andreu magarit ~ bentho alcarat [illegible]
e bentho berbegal de bocayrent

Anno a nay dni mcccc xxvj die mercurij xxj septembris

Al magnifich lo Justicia de la vila de bocayrent e a son
lochtenent en Thomas Gruian Justicia de la vila de alcoy salutz
e honor Justicia ... e diguen en Andreu
magarit ... de la vila ... qual per ... de la
... en juyg de la primera instancia ... ha
... evidents e subsidi ... y ...
... en los ... y ... y ...
... e ... ...
... informa ...
... de ... de ... penes
... causa de ...
... de ...
... de ...
... de ...
... de ...
... de ...

Al magnifich lo Justicia de la vila de alcoy

Post modum vero die lune xxij dicti mensis septembris
... Andreu magarit ... Thomas Gruian ... de la vila de alcoy ...
... la ...

Al magnifich lo Justicia de la vila de bocayrent e a son lochtenent de ...
... Thomas Gruian Justicia de la vila de alcoy salutz e honor

Bocayrent die xj septembris anno a nativitate dni mcccc xxvj

... lo home ... p ... ...

... de la vila ... Andreu magarit ... ...

Al magnifich lo Justicia de la vila de bocayrent e a son lochtenent de ...
... Thomas Gruian Justicia de la vila de alcoy salutz e honor

903

Item [illegible] solutio segun aquel [illegible] que [illegible]
[illegible] de [illegible] años [illegible] la dicha [illegible]
[illegible] [illegible] [illegible] [illegible]
[illegible] [illegible] [illegible] [illegible] [illegible]
[illegible] de aquel [illegible] [illegible] [illegible]

Item [illegible] [illegible] [illegible] que [illegible] [illegible] [illegible]
[illegible] [illegible] [illegible] [illegible]
[illegible] [illegible] [illegible] [illegible]

Domadie

La dona nada [illegible] [illegible] de [illegible] [illegible] [illegible]
[illegible] [illegible] [illegible] [illegible] la dicha [illegible]
[illegible] [illegible] [illegible]

Domadus

La dona [illegible] [illegible] [illegible] [illegible] [illegible]
[illegible] [illegible] [illegible] [illegible] [illegible]
[illegible] [illegible] [illegible] [illegible] la dicha [illegible]
[illegible] [illegible] [illegible]

[illegible] [illegible] [illegible] [illegible] [illegible] [illegible]
[illegible] [illegible] [illegible] [illegible]
[illegible] [illegible] [illegible] [illegible] [illegible] [illegible]

907

+

Als molt magnifichs los prohomens dela vila de ... del rey ... [illegible]
senyors ... [illegible] ... prohomens dela vila de Gyrona plenament ... honor e
... [illegible] ... per nos ... [illegible]
... [illegible] ... [illegible]
... Johan ... [illegible]
... [illegible]
... [illegible]
... Johan ... [illegible]
... [illegible] ... de Gyrona
... [illegible] ... Any de M° ... [illegible]

... [illegible] xij

per ... [illegible] 193

[illegible]

[illegible] de la vila de Sexona

+

[illegible] Joseph de [illegible] e muger
de [illegible] de Sexona

[illegible] magnifichs [illegible] al domas [illegible] de Gerona
14

Die [illegible] anno a nat. dni [illegible] de març [illegible]

Al magnifichs [illegible] de la vila de Gerona [illegible] de
nos [illegible] de la vila [illegible]
[illegible] en [illegible] en
[illegible] de [illegible]
[illegible]
[illegible]
[illegible] ala
[illegible] al domas [illegible] de
agnells [illegible]
[illegible]
[illegible] de gener de [illegible]
[illegible] de [illegible]
[illegible]
[illegible]
[illegible] agnells [illegible]
[illegible] de domas [illegible] an
[illegible] terme
[illegible] publica [illegible]
[illegible] de [illegible]
[illegible]
[illegible]

913

915

† Die lunis [illegible] septembris
anno [illegible] [illegible] valle

Quant algu mor sens fer testament ni ordenar
de sos bens la cort deu asignar un curador ala
eretat vaguant de aquel per que si algu yaura qui vulla
fer demanda contra tal eretat y aja persona legitima
qui la defenas com lo curat en damia fabra texidor
de la present villa si a mort sens aver fet testament
ni aja dexat persona legitima e lo curat en ramon valls
de la present villa tingua drets e actions que vulla
posar demanda contra la eretat del dit damia
fabra per corequir a vos honorable en tomas guerau
justicia de la present villa que feta convocatio de pa
rens del dit fabra se si no yaura de alguns promes
de la dita villa vos platia asignar vde aquels en
curador de la dita eretat del dit fabra donant
li lo poder que en semblants curas es a costumat
[illegible] com axi de justicia [illegible]
[illegible] [illegible] [illegible] [illegible]

924

tudor y madre de los fillos de [illegible]
[illegible] da mi a [illegible]

A nuo a nay dnu mil d xxij die lune [illegible] xxij
septembris dauant la presencia del dit [illegible]
[illegible] en ramo valle e posa la scriptura del tenor
segun

Quant algu mor sens fer testament

sequilles p aquilo 7

[illegible]

Freund

932

Item nullus que tots mos torts sien
restituits
Item elegisch mar me sor amo
gendre miquel fabra del
amja anima
Item nullus sia sotarat lo ma
ncos a santa maria
Item nullus que ninguen quatre capell
lans e diguen v: misses
Item nullus que los dits capellans
me se debren hun tenari de
sent amador per lamja anima
Item deze tots mos bens sien re
partits per equalls parts per
mos fills e filles
[illegible]
[illegible]

testimonijs bernat mjralls
loisasnar bertomeu selfa
pe rot jorda bernat giner

[illegible] mulle de
gines segrio

[illegible] xxij septembris
anno [illegible] xxxij [illegible]
[illegible] bertomeu selfa
[illegible]
[illegible]
[illegible]
[illegible]
[illegible]
[illegible]
[illegible]
[illegible]

vj[illegible]

Ysabel muller de los calvera — Maymo et Macor albiany de Arcemaya

Anno a nat. dni m° d xxij die mercurij [illegible] xxiij septembris

Alos magnificos los [illegible] bailes [illegible] alamy de la vila de Arcen
caya [illegible] de los [illegible] de la vila de
alcy [illegible] la dona nay Isabel
muller de [illegible] calvera [illegible] muller de [illegible]
[illegible] de [illegible] [illegible]
[illegible] [illegible] [illegible]
[illegible] [illegible] [illegible]
[illegible] [illegible] [illegible]
[illegible] [illegible] [illegible]
[illegible] [illegible]

935

Die lunae xxij septembris fuerunt dos coffrens de [illegible] spinos
a instancia de los carbonell por [illegible] de [illegible] [illegible]
[illegible] spinos por [illegible] [illegible] [illegible] [illegible]

938

+

Quinta manus Litterarum litterarum erectionis
magnifici Domini Mag[ist]ri Iuris Valle de Aly de anno 67°
quinquagesimo vicesimo secundo

any cuidarri

939

940

Cuidador de la heretat vagant
de Pe Valls

Anno a nat. dni mil d xxij die mercurij iiij xxiiij
septembris Danant la presencia del magnifich en Tho-
mas Gueran jurisp. cuyo anch en Jaume Valls e p. mana la
suprema del tenor segun

Thos Danant la presencia de los molt magnifich en
Thomas Gueran

943

[illegible] Jaume Valls
[illegible] Francis [illegible]

Andreu margayt notari contra los beregners d'alacant
en cert nom

Anno a natiuitate domini millesimo quingentesimo xxxvij° die vero jovis intrante xxvij° mensis septembris
lo magnifich en thomas gueran justicia de la vila de alacant y justant
requirent en andreu margayt notari en lo nom de qui sup per virtut
de la carta de qui inserta per nostre es feta la tenor de la qual es segueix

Al magnifich lo justicia de la ciutat d'alacant o a son lochtinent
de vos en thomas gueran justicia de la vila de alacant y salut e honor
justant requirent lo discret en andreu margayt notari habitant
en aquesta vila mayt e procurador de na Luisa altra de les filles
e herenes de lloren en jacme arnau que es ter nos en juge de la pres
cause de exo per virtut de la carta de qui sup a vos endente e subsidi
de justicia requerim e de part nostra pregam que en lochs nostre e per nos donen
e assiguen exo per mi sarrigent de vila cort donar e assiguar e fiancar
an bertrand beregner per beregner melchior beregner e frances beregner ermans
vehins de aquesta ciutat habitants en la dita ciutat simul et insolidum mas
exo de xx dies informa solta et cum oribus suis clausulis assuens de
quantes de lxxxij s iij dineros barcelonesos los quals affirma esser li deguts
en dit no decimis de dues pagues e de ro cres que fiancen a per mi
dies del mes de nohembre per passar e de les penes y messions
e sots pralo e causa de aquelles xxxvij s vj d. barcelonesos los
quals per en joha saranyana notari y altres de alacant simul et
insolidum son venuts e ygualment obligats an joha serrera
y altres pagados e cascun any en dit termini sots certa pena
ab carta pubica exo ... rebuda per lo hun en antoni alcoleya notari
a xxiij de nohembre any a° nat xxxvij de la qual es tots ... con
lo dit cinsal es pertengut a la dita na Luisa ensemps ab la
pena a nos es estada feta fe testimoni nos dobtem per aquesta
lletra dada al coy ...

945

948

6H6

954

[illegible]

Anno a nativitate domini millesimo quingentesimo xxxvij die martis primo mensis septembris [illegible]
[illegible]
[illegible]
[illegible]

xxiij 8

Dicto [illegible] die xxxj septembris anno millesimo quingentesimo xxxvij
[illegible]
[illegible]
[illegible]
[illegible]
[illegible]
[illegible]

955

[illegible] ... [illegible] ralla ... [illegible]

[illegible] ... dic ... mar[illegible] ... [illegible]
[illegible]
[illegible]
[illegible]

CVP

[illegible] die ... septembris anno [illegible]
[illegible]
[illegible]
[illegible]
[illegible]
[illegible]
[illegible]
[illegible]
[illegible]

[illegible]

[illegible] die ... [illegible]
[illegible]
[illegible]
[illegible]

[illegible] die ... febroarii anno [illegible]
[illegible]
[illegible]
[illegible]
[illegible]
[illegible]
[illegible]
[illegible]

959

Post modum vero die Veneris xxvij mensis februarij
anno a nat. dni a° d° xxiij° [illegible]
[illegible]
[illegible]

Al magnifich [illegible] vilade [illegible]
[illegible]

[illegible] die xxvij mensis februarij anno a° d°
xxiij°

[illegible]

[illegible]

[illegible]

[illegible]

[illegible]

[illegible]

[illegible]

Al magnifich [illegible]

[illegible]

[illegible] vero die [illegible] mensis [illegible] anno [illegible]
[illegible]

[illegible]

[illegible]

[illegible]

960

+

Et post modum vero die xxviij mensis septembris anno domini xxxiij
davant la presencia del magnifico justicia comparech en Johan Torrosa
presenta la letra de offerta del tenor seguent:

Al magnifico lo justicia de la vila de alcoy casa son los dichos denos en miguel
Juan Vaello regent de justicia de la de cosentayna salut e honor
en lo dia hugues dantes davantnos e cort nostra comparegut lo
magnifico mossen luis Juhan de pujacons cavaller habitant en la vila
de cosentayna e de paraula ha de duhir que comprehensiva vostra
dantes in vestra curia die / / proxime preterit mensis / / con pe
en frances calatayu payre vehi vostre notenir bens algunes mobles
nisi movents en los quals ex puga esser fita e proende fali
ment de aquells feya offerta a nostra cort de dos molins de aqua
de aquells situats e possats en lo terme de aquella villa en las
dels molins per los molins de mossen baltasar [illegible] lo damunt dels
dits molins [illegible] de [illegible] offronta ab molins
dels [illegible] den perot verdu e lo davant offronta ab lo molins
bernabeu ab molins de miguel [illegible] e ab lo dit riu dels molins
[illegible] dita offerta esser li admesa e aver [illegible]
[illegible] e requirent lo dit magnifico mossen luis
pujacons cavaller [illegible] e subsidi de justicia requirent
part nostra prega que en lo dit nostre [illegible] e legitima
subastar e [illegible] publich de vostra cort e [illegible] segons
offerta dels dits dos molins e lo dit requirent die [illegible]
offerts e esser li fera pagua en la letra del manent [illegible]
mesions en semps ab lo que sera degut de [illegible] fins
de la real [illegible] solucio de dita quantitat [illegible] de vostra
dantes en [illegible] de cosentayna e [illegible] celebra [illegible]
[illegible] que son en cosentayna die xxv mensis septembris
xxxij:

Et presentada la dita letra etc.

Et no res menys diy e mana e miguel [illegible] mi sarge de la [illegible]
[illegible]
E lo dit mi sarge diy que li plagia e de [illegible] subastar
[illegible] lo dit justicia [illegible] offerta [illegible]
[illegible] del tenor seguent

Al magnifico lo justicia de la vila de cosentayna [illegible]

961

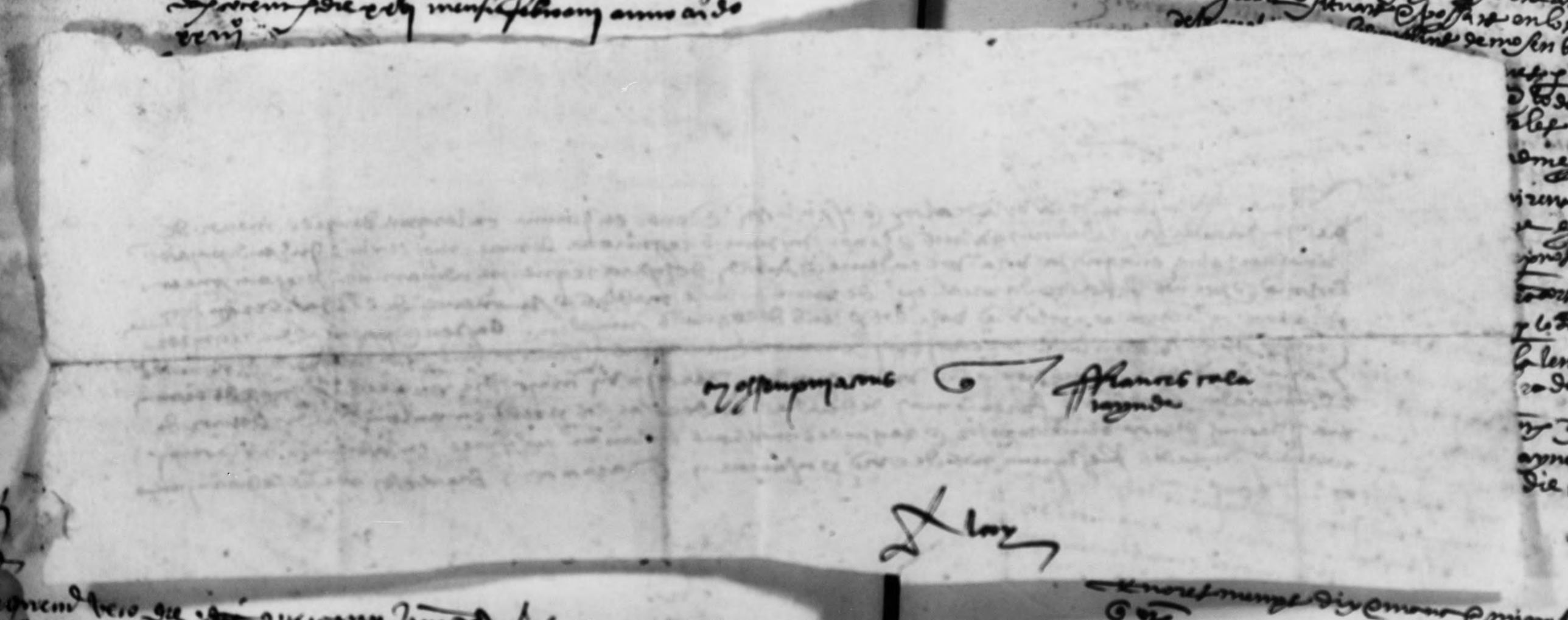

[illegible] mundo [illegible] [illegible] [illegible] anno predicto
[illegible] [illegible] [illegible] [illegible] [illegible] [illegible]
[illegible] [illegible] [illegible] [illegible] [illegible]

Al magnifico [illegible] [illegible] [illegible] [illegible]

[illegible] [illegible] [illegible] [illegible] [illegible] [illegible]
[illegible] [illegible]
[illegible] [illegible] [illegible] [illegible] [illegible] [illegible]
[illegible] [illegible] [illegible] [illegible] [illegible] [illegible]
[illegible] [illegible] [illegible] [illegible] [illegible] [illegible]
[illegible] [illegible] [illegible] [illegible] [illegible] [illegible]
[illegible] [illegible] [illegible] [illegible] [illegible] [illegible]
[illegible]

Al magnifico [illegible] [illegible] [illegible] [illegible]

[illegible] [illegible] [illegible]

962

viii de mag de ... losa e mag ortiz mercader de ourt
saper

Item a nay dia de ... de ... de marc ... sept(embre)
septembris

Al magnifich lo procurador del loch de ourt [illegible]
... vila de ... salut e
honor ... de mag ... de ... losa
saper ... [illegible]
en ... [illegible]
[illegible]
[illegible]
[illegible]
mercader ... [illegible]
[illegible]
[illegible]
[illegible]
[illegible]
[illegible]
[illegible]
[illegible]
[illegible]
[illegible]
[illegible]
[illegible] ... (...)

[illegible]
[illegible]
[illegible]

Al magnifich ... de la vila de ... [illegible]

2

[illegible] ... anno ... [illegible]

septembris

[illegible]
[illegible]
[illegible]
[illegible]
[illegible]

Al magnifich lo ... de ourt

963

H96

965

+

T L

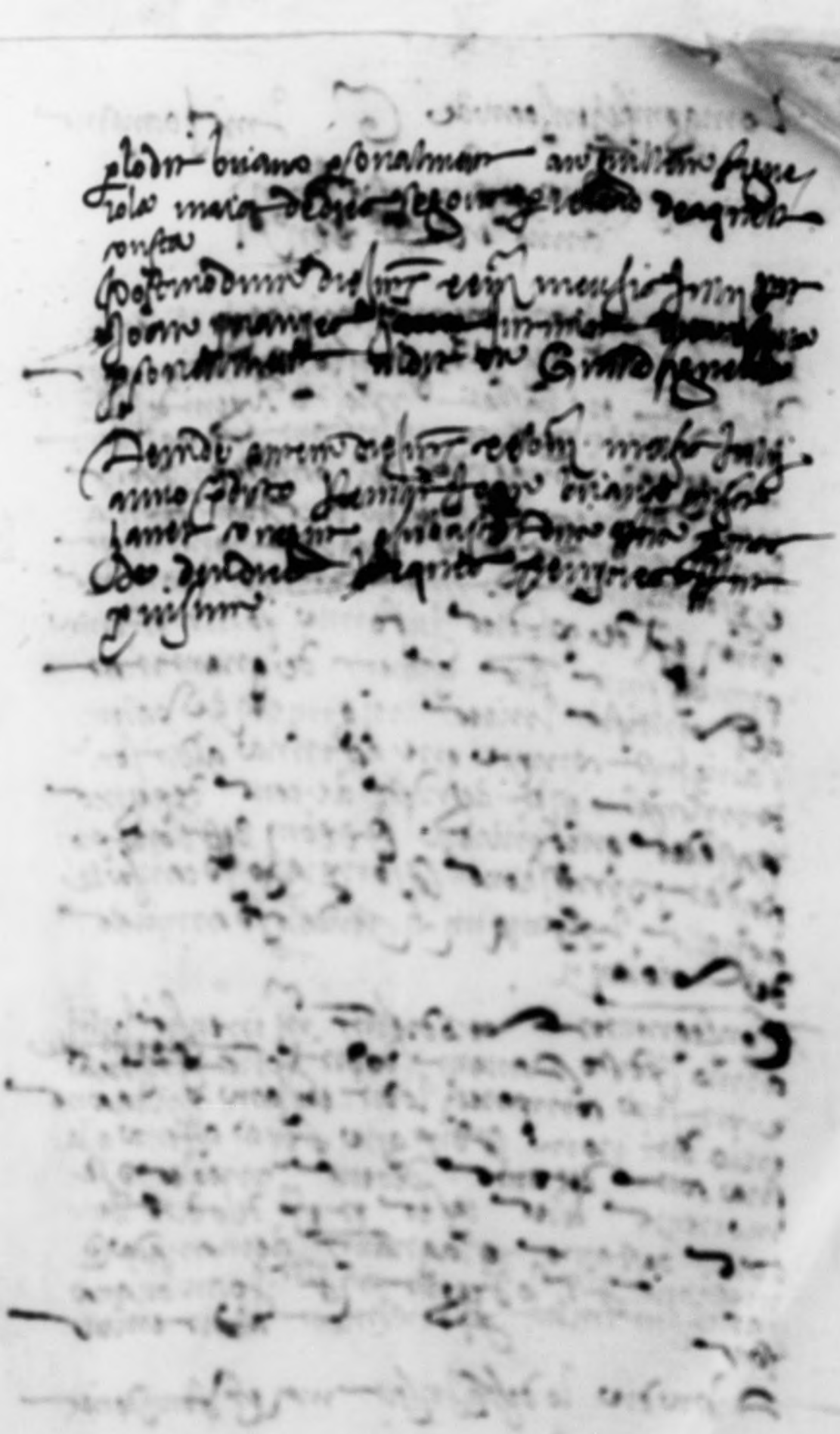

969

Decret pa poder vendre les heretats e bens dels fills e hereus den Lois Miralles [illegible]

Anno a nat[ivitate] domini [illegible] die [illegible] mensis [illegible] [illegible] davant la presencia del magnifich [illegible] [illegible] [illegible] [illegible] [illegible] e presentaren la [illegible] del tenor seguent

Constituhit personalment [illegible]

die [illegible] mensis [illegible] anno [illegible]

Constituhit personalment davant la presencia
de vos molt magnifich en Thomas Guerau
justicia de la villa de Alcoy lo honrat en Joha
Perez vehi de la dita villa tudor y curador
per vostra cort donat y asignat a les persones y
bens dels fills y hereus den Llois Miralles q[uondam]
de la present villa e diu e proposa que los dits
menors tenen molts deutes que an de paguar
e tene moltes heretats en les quals ha molts
censals carreguats les pensions dels quals con-
tinuament corren e noy a sa negu qui pague di-
tes heretats de hon aquelles vendrien a total
royna y perditio e seria mes profitosa cosa pa
ls dits menors vendre les dites terres e altres
bens dels dits menors y de aquells paguar
dits deutes e del que sobrara esmercar lo
a censal que no retenir les dites heretats y ma-
lada per ço requir a vos dit magnifich justicia

Que feta convocasio de alguns parens
[illegible] aquells diran que per les causes de sus dues
es mes spedient per als dits menors vendre les
dues heretats que no tenir aquells vos pla
tia dar licentia al dit curador de vendre
aquelles manant interposar ales criua de
vra cort en dites vendes vra autoritat e de
cret com axi de justitia pertenex qua compli
ment de la qual [illegible] requirir esser [illegible] administ
trat implorant sobre les dues cofes vre mag
nifich official en quant mester ysia

[illegible] le chomen [illegible] aui paremat [illegible] beniguer aui matemat [illegible]
[illegible] dits menors [illegible] beniguer [illegible] dits menors [illegible]
[illegible] dits menors [illegible] dits [illegible] aquelles [illegible]
[illegible] vendre aquelles [illegible] interposar en dits vendes [illegible]
[illegible]

Die mercurij iiij xiij mensis dicti
mcccxxij per mi[illegible]

Constituit personalment davant la presencia de vos
molt magnifich en thomas gueran justicia de la villa
de alcoy lo honrat en miquel fabra cuyat dellois ecos
me e congela fills e filla de engines segria e de frances
qua mull de aquel legitims e naturals e dure pposa
que los dits engines segria e frances qua mull de aquel son
morts e pasats de aquesta vida en altra sens a vos deyat
tudor y curador qui les persones e bens de aquells regeyx quan
e administren com la cort a tals menos deja asignar
tudor y curador qui los dits menos e bens de aquells regeyx
qua e administre. per co requir a vos dit magnifich justi
cia que feta convocatio de parens dels dits menos primi
aura sino de primers de la dita villa e si les coses de sus
dites vos constaran asigneu de aquels en tudor y cura
dor de les persones e bens dels dits menos que aquells
regis qua e administre. donant li tot lo poder que en sem
blans cures es acostumat donar com axi de justicia per
ex qua compliment de la qual requir esser li admini
strat implorant sobre les dites coses vre magnifich

974

Entela de una de las filles de
Ynes segria e francisqua muller
de aquell

Anno a nat. dni mcccc xxij die mercurij iiij xvij ocho
bris dauant la presencia del magnifich [illegible] mas gue
ran [illegible] de la vila de aly [illegible] en [illegible] [illegible]
dauall [illegible] ~~[illegible]~~ [illegible] la [illegible] [illegible] segun
[illegible]
Dauant la presencia de vos magnifich [illegible] mas gueran
[illegible] de la vila de aly

[illegible]

975

magnifich officii enquant mester y sia

[illegible]

974

Entela e una dels fills de
Ynns segrio e francisqua muller
de aquell

Anno a nat. dni mcccc xxij die mercurij iiij xvij ottobris
Dauant la presencia del magnifich [illegible] mas gue-
ran [illegible] de la vila de aly [illegible] en [illegible] e [illegible]
dauall [illegible] posa la scriptura del tenor segum
[illegible]
Dauant la presencia de vos magnifich [illegible] mas gueran-
[illegible] de la vila de aly

975

Despues de lo suso dicho en [illegible] dias del mes de [illegible] de [illegible] años [illegible] a presentada [illegible] en [illegible] escrivano [illegible] la qual [illegible] el tenor de la qual es este que se sigue

Al magnifico señor [illegible] de la villa de [illegible]

[illegible]

En [illegible] dias del mes de henero de [illegible] años [illegible]

[illegible]

[illegible] ante [illegible] escrivano [illegible] el tenor de la qual es este que se sigue

Al magnifico señor [illegible]

[illegible]

[illegible]

[illegible]

Despues de lo suso dicho en [illegible] dias del mes de henero de [illegible] años [illegible] presentado [illegible] escrivano [illegible] el tenor de la qual es este que se sigue

[illegible]

980

[illegible]

981

982

Salvador de verra

Pe falquo laurador de agres.

A

Anno a nativitate dñi milesimo quingentesimo visesimo secundo

Al magnifich lo justitia de la villa de agres o a son loctinent de nos en
thomas guerau justitia de la villa de alcoy saluts e honor instant e re
quirent lo magnifich en salvador de verra arendador de la foya
de castalla lo qual per virtut de la carta de jus scrita en jutge de la
present instantia nos a lets vos en deute e subsidi de justitia requiriz
e de part nra pregam que en loch nre e per nos donen e asignen e opmi
satge de vra cort donar e asignar facan ampe falquo laurador abi
tador de aqueix loch de x dies peremtoris e de manament executoris in forma
solita et cum omnibus suis clausulis assuetis de cantitat de noranta
vrs reals de vellentia los quals a ferma esser li deguts de deure
principal penes e mesions salvant pagues e sou per raho de aquells lxx
xxvrs los quals lo dit deutor deure confesa al dit requirent de
preu de blats que de aquell compra ague e rebe e aquells donar y pagar
li promete en termini ya passat sots certa pena ab carta publica exe
cutoria absummitio e renuntiatio de propi for variatio de jui y
altres clausules roborada rebuda per lo discret en la [illegible]
de avil a del mes de any de la
qual a nra cort consta rescriuint nos del vre proceyment e data
alcoy ut supra &c

983

985

Consequenter vero die mercurii xxiiii febrarii
anno predicto M° D° XXVIII dannavit a presentia dicti
[illegible] in [illegible] [illegible] [illegible] [illegible]
[illegible] [illegible] [illegible] [illegible] [illegible]

Al magnifich lo [illegible] de la vila de [illegible]

pagan yo les [illegible]

Post [illegible] vendit [illegible] quarta [illegible] anno M° D°
XXVIII anno M° D° XXVIII dannavit a presentia [illegible]
[illegible] [illegible] [illegible] [illegible] [illegible]
[illegible]

Al honorable lo [illegible] de la vila de [illegible]

Tercia [illegible] die xxiiii ~~[illegible]~~ febrarii anno M° D° XXVIII
[illegible] [illegible]

[illegible] [illegible] [illegible] [illegible] [illegible]
de venda del tenor [illegible]

Al magnifich lo [illegible] de [illegible]

[illegible] [illegible] [illegible] [illegible]
[illegible] [illegible] [illegible] [illegible]

[illegible] [illegible] [illegible] [illegible] [illegible] [illegible]

[illegible] [illegible] [illegible] [illegible] [illegible]

990

991

Gaspar lopez e Joanna lopez vidua relicta del dit en
Gaspar lopez qui ab segones nupcies e mare dels dits menors
dient de paraula que com ells fossen impotents [illegible] als pro-
via de assi y per fer tudor e curador als dits menors per ço dix
que attenent que la mare dels dits menors era dona noble [illegible]
per ser tudoria e curadoria de aquells e donaria bon recapte
a la tutella e cura e [illegible] esser mare dels dits menors
[illegible] dels era que [illegible] de tutella la tutella e cura
ab totes les clausules necessaries e com la dita na Joanna
lopez fos present dix que [illegible] ab amor e temor e [illegible]
era contenta de acceptar la tutella e cura e [illegible] lo dit mag.
[illegible] consell dels dits dos germans de [illegible] la tutella e
cura ab poder de [illegible] en les [illegible] en dita [illegible]
[illegible] a la dita Joanna lopez vidua [illegible]
forma [illegible] en aquella [illegible] e [illegible]
Joanna [illegible] fos [illegible] del [illegible] per ella
[illegible] fos obligant [illegible]

Testimonis micer [illegible] e mossen Berenguer [illegible]
[illegible] de la vila de [illegible]

Testament del honor en Luis Joan dalman de la
vila de alcoy fet de la mayorica de agll

Anno a nat. dni Mill. D. xxxij. Dauantla
[illegible] del mag. en Thomas Gueran [illegible] de la vila
de alcoy [illegible] la honor na [illegible] dalman
[illegible] filla legitima e natural del honor en luys
Joan dalman vezi de la dita vila e [illegible]
[illegible] paper [illegible] de letra plegar clos e sagellar
ab dos sagelos de engrut [illegible] los quals [illegible]
[illegible] de armes [illegible] los quals [illegible]
[illegible] testament de mi Luis Joan dalman signat ab
[illegible] armes [illegible]
[illegible] fon [illegible] e [illegible]
[illegible]

En nom de nre Señor deu considerant que totes les
[illegible] de agst [illegible] transitories e negu a la mort cor-
poral [illegible] no [illegible] e temer les braues penes del
infern [illegible] a la glorie de parahis yo luys
Joan dalman [illegible]
[illegible] lo qual [illegible] de tanta valua [illegible]
[illegible] lo qual es scrit [illegible]
[illegible] e clos e sagellar [illegible] sagelo de les mies armes
[illegible] vint y tres de juny any [illegible] vint y dos
e elegesch [illegible] de la mia anima [illegible]
[illegible] Joan dalman [illegible] e [illegible]
[illegible] dalman [illegible] legitimo e [illegible] los quals
[illegible] de [illegible] casa mia e
[illegible] official [illegible] alta
[illegible] complidament [illegible]
[illegible] primerament [illegible]
[illegible] mals [illegible]

Item [illegible] la mia sepultura [illegible] la sglesia
del Benauenturat [illegible] en la capella mia [illegible]
[illegible] Item [illegible] la dita [illegible]
[illegible] Item [illegible] tots los
[illegible] Item [illegible] la dita
[illegible] Item [illegible]
[illegible] Item [illegible]
[illegible] Item [illegible] honor
[illegible] de agll [illegible]

[illegible] quarenta [illegible] fer [illegible] de ma
nia [illegible] de setembre dit any [illegible]
[illegible] vuytydos

[illegible] mes [illegible] fills se
metra en [illegible] deres [illegible] perdra [illegible]
[illegible] de [illegible] en los bens
de [illegible] ni de [illegible] [illegible]
[illegible] [illegible]

[illegible] abdos [illegible] [illegible] de ma
nia

Lois Joan dalman

dit Lois Joan dalman

[illegible] amor [illegible] amon
[illegible] [illegible] [illegible]
[illegible] [illegible] [illegible] fills
[illegible] [illegible] [illegible]
[illegible] [illegible] [illegible]
[illegible] [illegible] [illegible]
[illegible] [illegible] [illegible]
[illegible] [illegible] [illegible]
[illegible] [illegible] [illegible]

[illegible] [illegible] [illegible] al
[illegible] [illegible] [illegible] [illegible]
[illegible] [illegible] [illegible] [illegible]
[illegible] [illegible] [illegible] [illegible]
[illegible] [illegible] [illegible] [illegible]
[illegible] [illegible] [illegible] [illegible]
[illegible] [illegible] [illegible] [illegible]
[illegible] [illegible] [illegible] [illegible]
[illegible] [illegible] [illegible] [illegible]
[illegible] [illegible] [illegible] [illegible]
[illegible] [illegible] [illegible] [illegible]

[illegible] [illegible] [illegible] [illegible]
[illegible] [illegible] [illegible] [illegible]
[illegible] [illegible] [illegible] [illegible]
[illegible] [illegible] [illegible] [illegible]
[illegible] [illegible] [illegible] [illegible]

997

al dit luys Joan dalman se ha visto moltes letres
de agell e segons lo quel ha visto formar e ven
ell dit testimoni e diu que la letra que hara les mostra
da la qual vol lo dit en luys Joan dalman sia lo
seu daner testament que es sortit de ma propria del
dit en luys Joan dalman

Lo honor e discret en Andreu Margalit notari
de la villa de Alcoy testimoni produhit e donat per part
de la dita Hieronima dalman qui jura et dix
idem del que hauia dit lo dit en pere Margalit notari

Lo honor e discret en Frances Joan bodi notari
de la villa de Alcoy testimoni produhit e donat
per part de la dita Hieronima dalman qui jura et
dix idem del que hauia dit los dits pere e Andreu
Margalit notarii

Recebuts los dits testimonis de continent la dita
Hieronima dalman dix que tenia agells per publicats
requirint que de agells li fos donada copia per ellas

Lo primo dimenge vero die mercurii iuris xxviii dicti
mensis octobris anno predicto ad xxii dauant
la presencia del dit magnifich Comparech la dita Hiero
nima dalman diena de paraula que [illegible] los tes
timonis per ella produhit consta lo scrit per ella purat
que el dit magnifich [illegible] de ma propria del
dit en luys Joan dalman pare de ella dita [illegible]
[illegible] e declarat
esser [illegible] de la dita luys Joan dalman
e esser agell lo [illegible] testament e darrera voluntat
del dit luys Joan dalman pare de ella dita requi
rent

Lo dit magnifich [illegible] la dita requesta de [illegible]
[illegible] ab pere [illegible]
[illegible] assignacio [illegible]
[illegible] publicat la dita [illegible]

Consequenter vero die veneris iuris xxiiii dicti mensis
octobris anno predicto ad [illegible] dauant la presencia
del dit magnifich [illegible] la dita Hieronima
dalman requirint al dit magnifich li plagues
[illegible] lo qual dit magnifich dix que era content

998

e mana publicar la sentencia la qual es
del thenor segnent

Jhs

Lo dit magnifich Justi vista la dita scriptura
a manera de letra de ell per la dita hieronima
dalman presentada vists los testimonis per aquella
produhits per los quals clarament conste lo scrit de ell
presentat esser scrit de mappria del dit luys Joan
dalman ~~[illegible]~~ vist finalment tot co e
quant feya deme per examinacio de la dita causa en lo
beneynom de Jhs pronuncia sentencia e declara
~~esser~~ lo dit scrit esser scrit de mappria del
dit luys Joan dalman e per segnent esser lo dar
ser testament de aquell. Lo dit es [illegible] del
[illegible] de la vila de aly a xxvj e dauer dia del mes
de octubre del any mil dxxvj ~~[illegible]~~
del magnifich en [illegible] [illegible] [illegible] al
aly [illegible] [illegible] [illegible] de
[illegible] [illegible] [illegible] [illegible] [illegible] [illegible]
[illegible] [illegible] de aly

[illegible] [illegible] [illegible] [illegible] [illegible] [illegible] [illegible]
[illegible] [illegible] [illegible] [illegible] [illegible] [illegible] [illegible]
[illegible] [illegible] [illegible] [illegible] [illegible] [illegible] [illegible]
[illegible] [illegible] [illegible] [illegible] [illegible] [illegible] [illegible]
[illegible] [illegible] [illegible] [illegible] [illegible] [illegible] [illegible]
[illegible] [illegible] [illegible] [illegible] [illegible] [illegible] [illegible]
[illegible] [illegible] [illegible] [illegible] [illegible] [illegible] [illegible]
[illegible] [illegible] [illegible] [illegible] [illegible] [illegible] [illegible]
[illegible] [illegible] [illegible] [illegible] [illegible] [illegible] [illegible]

999

1.000

migo castello e migo ferri

Anno a nativitate domini M° D° XXXI die lunis xvi octobris
davante la presencia del magnifico entonces [illegible]
[illegible] de la villa de [illegible] en mi castello e pre-
sencia [illegible] del tenor seguiente

Alcaldes [illegible] [illegible] [illegible]

Die sexone mi octobris anno M° D° XXXI
Presentada [illegible] seguiente

Davante la presencia de los [illegible]

1001

Dmadich

Testimonium

[illegible]

[illegible]

[illegible]

1002.

Damyatesanc que lors pastor del ranal

Anno mayor dni mcccc dxxij die martis iiij mensis iunij nonnullos
[illegible] la presencia del magnifich [illegible]
[illegible] de la vila de aly [illegible] en [illegible] prima latina
de mayo del tenor seguim

Al magnifich lo jnsuna de la vila de alcoy

xxxx

Dan [illegible] die xx octobris anno mcccc dxxij
[illegible]
[illegible] mensis [illegible] e manaca [illegible] mi sarge de la
[illegible]
[illegible] mi sarge [illegible] en silo [illegible] mayanar [illegible]
[illegible] dit mayo [illegible]
[illegible]
[illegible] pro [illegible]
[illegible] responsiva del tenor seguim

Al magnifich lo jnsuna de la vila de [illegible]

[illegible] die mercurij iiij [illegible] decembris
[illegible] en [illegible]
[illegible] debens [illegible] tenor seguim

Al magnifich lo jnsuna de la vila de aly

1003

[illegible] anno mcccc dxxij

Fernandus

[illegible]
[illegible] castello [illegible]
[illegible] primer [illegible] que ny sabes
[illegible] que [illegible]
[illegible] castello [illegible]
[illegible] castella [illegible]
que [illegible] vendre [illegible]
castello [illegible]

Item al segon [illegible] que ny sabes [illegible]
[illegible]
[illegible] que ny sabes

Item al terser que ny sabes

Item al quart que ny sabes

Item al [illegible] que ny sabes

Item al [illegible] que [illegible]
[illegible] castello [illegible]
[illegible] que [illegible]
[illegible] castello [illegible]
[illegible]
[illegible]

Item al [illegible] que ny sabes

Item al [illegible] que ny sabes

1004

mossen vicent bocella [illegible] bertho aguillo e [illegible] ponade penaguila
prenere

Anno a nativitate domini millesimo quingentesimo vigesimo sexto die [illegible] mensis [illegible] et novembris

Al magnifich lo justicia de la vilad penaguila e a son lochtenent
de nos en tots [illegible] justicia de la vilade alby salut e honor
Instant y requirent lo [illegible] mossen vicent bocella prenere
de aquesta vilada [illegible] de la [illegible] en [illegible]
de la [illegible] instancia [illegible] subsidi [illegible]
[illegible] y [illegible] en los [illegible] donen y assignen
[illegible] de [illegible] y assignar facan an bertho aguillo
[illegible] y altres [illegible] als [illegible]
de aquelles [illegible] de [illegible]
obligats del [illegible] [illegible]
[illegible] de [illegible] solvat [illegible]
[illegible] del [illegible] los quals [illegible]
[illegible] de una [illegible] [illegible]
[illegible] [illegible] [illegible]
[illegible] los quals [illegible] [illegible]
[illegible] [illegible] [illegible]
[illegible] [illegible] [illegible]
[illegible] [illegible] [illegible]
[illegible] [illegible] [illegible]
[illegible]

Post [illegible] vendre [illegible] [illegible] [illegible]
[illegible] [illegible] [illegible] [illegible]
[illegible] [illegible] [illegible]

[illegible] magnifich lo justicia [illegible] vilade alby

[illegible] penaguila [illegible] anno [illegible]
[illegible] [illegible]

[illegible]

1007

1008

Joha Sanz Sancho Segura y Navarro

Anno a nacimiento domini mil d xxij die mercurij xij novembris
da nacimiento presentia de Thomas Guerra Juan de la Vega de alcuy
cuyo parecer en Joha Torresa e para la tierra de Mazy del tenor segun

Al magnifico

Lorenzo Salvamp agnus

Dia veinte y seis de xij novembris anno mil d xxij
Reprimada la dicha
Lorenzo Muñoz dixo en una a Miguel Agnus
Lo dixo mi Sayere Burensilo dixo mas a nos y mas dixo
en la fecha a nuestro Mayor dos dentro que an
respecto hayan lo que dixo
Lo hecho dicho respecto dicho y mas esperado la tierra
respondiendo del tenor segun

Al magnifico lo respondio vista de veinte y seis

1009

1010

Letra del rey na mesa a thomas gueran juez

Al nuestro thomas gueran
juez de la villa de alcoy

+

Del rey

thomas gueran por letras y relaçion de nuestro lugarteniente
y capitan general don diego de medina hauemos sabido
la buena diligencia que hauys fecho en castigar a los
que en esa villa quieren innouar albaçores y sacar
de los lo qual vos tenemos en mucho seruicio y se ruegue
se mesaren cosas a ca se cierren hauys mucho a reys acostum
brado teniendo cuydado de la buena administracion
de la justicia de la villa que de mas que cumpliuys con lo que
soys obligado nos cumpla hazeys mucho en ello dy en toda
dela ciudad de sevilla a xxx de septiembre de mil ccc xxxj

[illegible]

[illegible]

[illegible] de fenaro

[illegible]

1011

Agostilorer [illegible] Juiz [illegible] de penaguila

Anno a nat. dni mcccc xxij die veneris jus. xxiiij mensis
Novembris

Al mag.co lo Justiz de la vila de penaguila o a son loc.te de nos
en Thomas [illegible] Justiz de la vila de alcoy salvos e honor
[illegible] e requirent en agostilorer [illegible]
a esta vila lo qual [illegible] de la carta de [illegible] e en [illegible]
[illegible] instancia [illegible] e [illegible] e subsidi de [illegible]
requirim y de [illegible] pregam [illegible] e [illegible] donen
e assignen e [illegible] de [illegible] donar e assignar
[illegible] an lujo tanto [illegible] de [illegible] e possehidor
de una vinya special obligacio del censal de [illegible] e altre
qual [illegible] possehidor de altres especials obligacions de [illegible]
censal de [illegible] e de [illegible] informa [illegible]
[illegible] de quantitat de defet
[illegible] lo qual [illegible] de [illegible]
de una paga passada [illegible] a xiiij de agost [illegible] passar
penes [illegible] e son [illegible] [illegible] xvij [illegible]
[illegible] lo qual [illegible] altres [illegible]
[illegible] [illegible] [illegible] [illegible] pagadors
[illegible] [illegible] [illegible] [illegible] [illegible]
[illegible] [illegible] [illegible] [illegible] [illegible] altres
[illegible] [illegible] [illegible] [illegible] [illegible] xiiij de
agost any [illegible] [illegible] [illegible] [illegible] [illegible]
[illegible] lo dit censal es [illegible] [illegible] [illegible]
[illegible] [illegible] [illegible] [illegible] [illegible]
[illegible]

Possessio [illegible] die lune jus. [illegible] mensis decembris
anno predicto [illegible] [illegible] [illegible] [illegible]
[illegible] [illegible] [illegible] [illegible] [illegible] [illegible]
[illegible]

Al mag.co lo Justiz de la vila de alcoy [illegible]

Dat. penaguila quintadecima novembris anno
[illegible]
[illegible] al home tres [illegible] [illegible] [illegible]

1013

Et eadem dicta die lo dit en agosto lorer reagarjesser
fer la lleuo de offerta ab sampsio de beuo [illegible]
thenor seguent

Al magnifich lo Justicia de la vila de penaguila en

Dona andreu sen tosa
de aly y las [illegible] de
[illegible] xiij s iiij y de
[illegible] iiij s [illegible] dinaris
a iij de [illegible] any mil dxxij
los quales [illegible] lorer
[illegible] de iiij [illegible] en
[illegible] de songer magapan

1014

marzan da pesgner · trussell de chezan … mosse vidal … primere salamo
deBrem maya …

Anno a nat. dni. m cccc lxxxij die martis [illegible] xiij novembris

D[illegible] [illegible] de la bastida [illegible] [illegible] [illegible]
[illegible] [illegible] de la bastida [illegible] [illegible]
[illegible] [illegible] [illegible] mosse [illegible] primere
[illegible] de marzan da pesgner [illegible] [illegible]
[illegible] [illegible] [illegible] de la [illegible] [illegible]
[illegible] [illegible] [illegible] [illegible] [illegible]
[illegible] [illegible] [illegible] [illegible]
[illegible] [illegible] mosse [illegible] primere [illegible]
a mosse [illegible] [illegible] [illegible] de [illegible]
[illegible] [illegible] [illegible] [illegible] [illegible]
[illegible] [illegible] de [illegible] [illegible] [illegible]
[illegible] [illegible] [illegible] [illegible] [illegible]
[illegible] [illegible] [illegible] [illegible] [illegible]
[illegible] [illegible] [illegible] [illegible] [illegible]
[illegible] [illegible] [illegible] [illegible] [illegible]
[illegible] [illegible] de [illegible] [illegible]
[illegible] [illegible] [illegible] [illegible]
[illegible] [illegible] [illegible] [illegible]
[illegible] [illegible] [illegible] [illegible]
[illegible] [illegible] [illegible] [illegible]
[illegible] [illegible] [illegible] [illegible]

F Ex

R

1015

1016

1017

1018

Geroni de Puig Molto que Leonart Salvador
mercader e veler
de Vich

Anno a Nat. Dni MCCCCXXVI die veneris Junii XXI
mensis

Al magnifich Jo. Jurat en lo Civil de la Ciutat de Vich e a son
loch tres denos en Thomas Guerau Jurat de la Vilad a Lay Saltus
honor davant nos e cur nostra es compareguelo hom en Geroni
de Puig Molto mercader de aquesta vila dient de ya an la
que ellete e ens al Caydes capelles alfandes e altres coses
en penyora de un hom en Leonart Salvador mercader e
veler de aquesta ciutat per quant de lxij s. iiij d. de
ras e prunde cerra seda que lo dit Leonart compra de
el dit les quals robes sta tancades dins una caxa
del dit Leonart a bdos claus les quals te lo dit Leonart
de la qual roba lo dit en Geroni de Puig Molto volesser pagnar
com lo temps de la pagna de la dita quant sia ~~[illegible]~~
passat e molt segnis y albaro de la mapropia del dit
Leonart appart e per ca fer offeria de dits penyors
requirint nos que dita offeria li sia rebuda e mar lo
dit Leonart per vente fer venda de dits penyors e que
a vos fos fait en quest vos infra ptall instantis requi
rent lo dit en Joha de Puig Molto vos en dent e subsidi
de Jurat requirim y dipart nostra pregua que en lo dit nostre ey nos
citen e per un sergent de Vich cur cura facaua lo dit Leo
nart que paldehendra apres que per vos manat fu fera
sta e compareguera davant nos e cur nostra per vente fer
venda de dits penyors als que passats a baguelles
per nos ne fera feta venda lur absencia e que no obstant
e tenia nun avaren que dins lo temps per ele clans de
dua caxa e les tramite per tant dits penyors a
que per nos fera spanyada e fera venda de dits penyors
lur absencia e que no obstant resignuit nos del
nostre proch mes e dit a ly vos supp.

1019

1020

[illegible] margant [illegible] los vitaplana

Anno a natiuitate domini millesimo quingentesimo xxxij die mercurij [illegible] nonnullis [illegible] coram [illegible] [illegible] [illegible] [illegible] [illegible]

[illegible] los [illegible] de la vila de [illegible]

[illegible]

Dia [illegible] die xiij mensis nonnullis anno millesimo quingentesimo xxxij.

[illegible] la [illegible]

[illegible]

[illegible]

[illegible]

[illegible] de la vila de [illegible]

Postmodum vero die mercurij [illegible] decembris anno predicto [illegible] coram [illegible] [illegible] [illegible] [illegible] [illegible] [illegible] de la vila de [illegible]

1021

1022

pere estanya Francisco Garrigos

A nueve años del mes de xxij dia miercoles [illegible]
[illegible] de la presente nadie [illegible]
[illegible] letra [illegible]

[illegible] de la villa de [illegible]

[illegible]

[illegible] agosto a nueve de xxij

[illegible]

[illegible]

[illegible]

[illegible] de castalla

A [illegible] dia miercoles [illegible] de diciembre año predicto
[illegible] en
[illegible] de castalla [illegible]

1023

1024

[illegible] de la [illegible] de [illegible]

Anno a nativitate domini M° D° XXII die [illegible] [illegible]
[illegible] [illegible] [illegible] [illegible] [illegible]
[illegible] [illegible] [illegible] [illegible]

Dicti magnifici [illegible] [illegible] [illegible]

[illegible] [illegible]

Dos [illegible] de [illegible] anno M° D° XXII
[illegible] [illegible]
[illegible] [illegible] [illegible] [illegible]
[illegible] [illegible] [illegible] [illegible] [illegible]
[illegible] [illegible] [illegible] [illegible]
[illegible] [illegible] [illegible] [illegible] [illegible]
[illegible] [illegible] [illegible] [illegible]
[illegible] [illegible] [illegible] [illegible]

Dicti magnifici [illegible] [illegible] [illegible] [illegible]

1025

1026

1027

1028

[illegible] [illegible] [illegible] [illegible]

Anno a nat. dni m° d° xxij die xviij novembris
[illegible] [illegible] [illegible] [illegible] [illegible] [illegible]
[illegible] [illegible]

[illegible] [illegible] [illegible] [illegible]

[illegible] [illegible]

[illegible] [illegible] [illegible] [illegible] [illegible] [illegible] [illegible]
[illegible] [illegible] [illegible] [illegible] [illegible] [illegible] [illegible]
[illegible] [illegible] [illegible] [illegible] [illegible] [illegible] [illegible]
[illegible] [illegible] [illegible] [illegible] [illegible] [illegible] [illegible]
[illegible] [illegible] [illegible] [illegible] [illegible] [illegible] [illegible]
[illegible] [illegible] [illegible] [illegible] [illegible] [illegible] [illegible]
[illegible] [illegible] [illegible] [illegible] [illegible] [illegible] [illegible]
[illegible] [illegible] [illegible] [illegible] [illegible] [illegible] [illegible]

[illegible] [illegible] [illegible] [illegible] [illegible] [illegible] [illegible]

Consequenter [illegible] [illegible] [illegible] [illegible] [illegible] [illegible] [illegible]
[illegible] [illegible] [illegible] [illegible] [illegible] [illegible] [illegible] [illegible] [illegible]
[illegible] [illegible] [illegible] [illegible] [illegible] [illegible] [illegible]
[illegible] [illegible] [illegible] [illegible] [illegible] [illegible] [illegible]

1029

[illegible]

In Rapallo die xx decembris anno [illegible]
[illegible]
[illegible] mesaye.
[illegible]
[illegible]
[illegible]
[illegible]

Al magnifico [illegible] Rapallo

[illegible]

[illegible]

1030

1031

1

1034

1035

1038

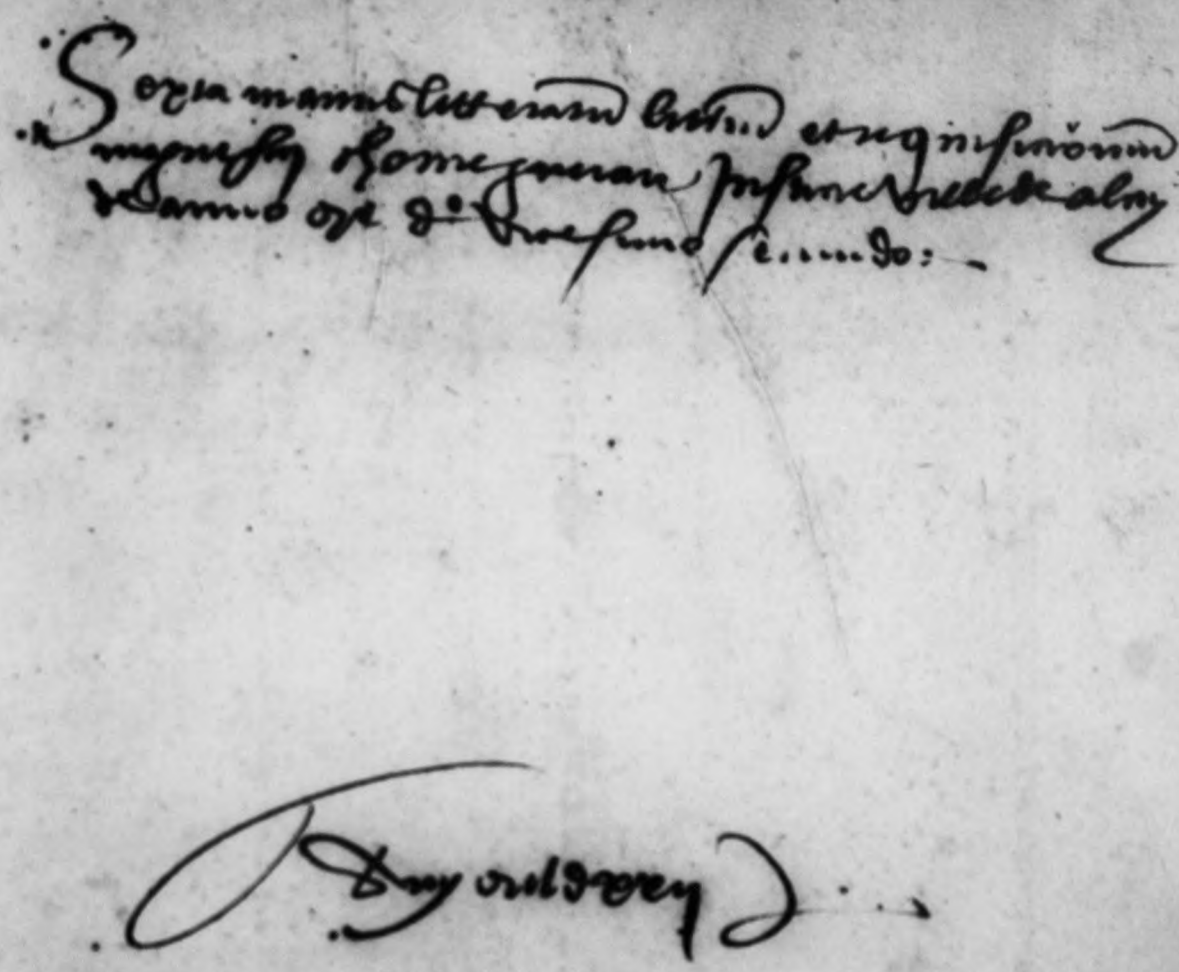

Sexta manus litterarum litterarum et requisitionum
magnifici Thomae Guerau Justitiae Vilelae alias
de anno ope d° vicesimo secundo:

Duy ouldxxij

1039

1040

1041

1042

andreu margarit nep los payans

9H07

Johan Loret encert q̃ thomas pasqual de alaquant
non

Anno a nat. dñi M° CCCC° xxij° die vero martis intrante
vnij mensis decembris lo mag.r en thomas gueran
justicia de la vila de alcoy instant e requirent en Joan
Loret en lo nom damunt scrit e exposant virtut de la carta
de ius scrita per mi en mana afforfera la tenor del tenor
segueix

Almagn. Lo justicia de la ciutat de alaquant so son
lo que de nos en thomas gueran justicia de la vila de
alcoy salvos e honor instant e requirent lo honor
en Joan Loret merlador vehi [illegible] de xxxxvij
[illegible] de la canaduy
[illegible] de la [illegible]
[illegible] deu scrita [illegible]
[illegible] de justicia requirir e de [illegible] prega
q̃ en lo [illegible] nos donen e assignen e no [illegible]
de [illegible] donar e assignar faran al honor en
thomas pasqual habitant en la orta de agnepe
ciutat [illegible] dedendies informa solta [illegible]
[illegible] de [illegible] los quals [illegible]
[illegible] e pagades [illegible]
[illegible] setanta [illegible] dines ydos solos [illegible]
lesquals [illegible] afforfa de [illegible] de deute [illegible]
[illegible] de la paga de [illegible] toro [illegible] passat e
[illegible] pena e messions [illegible] de
[illegible] xxxvij [illegible] de [illegible] lesquals lo dit
en thomas pasqual [illegible] en Machen [illegible] de [illegible]
[illegible] confessant deute [illegible] Joan [illegible]
fill de [illegible] de la dita vila de alcoy de preu
de cent cinquanta y dos [illegible] Joan
[illegible] de [illegible] de [illegible]
lesquals [illegible] en la
[illegible] de [illegible] pena de [illegible]
[illegible] de [illegible] de [illegible]
[illegible] en andreu [illegible]
[illegible] de [illegible] de [illegible]
[illegible] de [illegible] de [illegible]
[illegible] de alcoy [illegible]

1047

8407

Francis Jorne
~~[illegible]~~ bernaben — Los Jurats de alcoy

Anno a nat. dni m.cc.xxij die viij mensis decembris [illegible]
la presencia del mag. en thomas [illegible] jurats de la vila de alcoy
comparecer en pagnel [illegible] la tra del mes [illegible]
thenor seguent

Al mag. lo jurats de la vila de alcoy en

xxxj s.
saluar pagnel

Dat. Sepone ij mensis decembris anno a nat.
dni m.cc.xxij
[illegible] dit [illegible] en
[illegible] dip [illegible] en
[illegible] dit [illegible]
dip [illegible] dit [illegible]
[illegible]
[illegible] lo dit jurats [illegible]
[illegible]
Al mag. lo jurats de la vila de Sepone en

1049

Post modum vero die martis [illegible] xxiij decembris anno pre-
dicto [illegible] la presencia del dicho [illegible] en Johan
Blasco [illegible] la de offerta simple del [illegible]
A [illegible] la justicia de la villa [illegible]

Dicta sexone die xx decembris anno [illegible] xxij
[illegible] la dicha [illegible]
[illegible] dixe mana [illegible] mesarge
[illegible] mesarge dixe [illegible]
[illegible]
[illegible] la justicia [illegible]
[illegible]
A [illegible] la justicia de la villa sexona

1050

Lecto homen bernaben Cap peregines sempere

Anno a nat. dni ajt. xxij die viij mensis decembris
dauant lo [illegible] del mag. en thomas [illegible] justicia de la vila de
alcoy comparecio en pasqual bellido [illegible] la lra del
mo. [illegible] del honor [illegible]

Al mag. lo justicia de la vila de alcoy etc.

viij s.

Dat. se pone die viij mensis decembris anno
a nat. dni ajt. xxij
Eputada la dita lra etc.
Enoresmenys [illegible] a [illegible] mi [illegible]
[illegible] etc.
[illegible] mi [illegible] [illegible] [illegible]
[illegible] [illegible] [illegible] [illegible] [illegible]
[illegible] [illegible] [illegible] [illegible] [illegible]
[illegible]
[illegible] [illegible] [illegible] [illegible] [illegible] [illegible]
[illegible] [illegible] [illegible] [illegible]
[illegible] [illegible] [illegible] [illegible] [illegible]

1051

Post modum vero martis [illegible] xxij de cenbris anno q° d xxij
[illegible] la presencia del dicho justicia compareció
en Johan blasco e presentó la letra de oferta simple del tenor
siguiente

Al magnifico lo justicia de la vila de alcoy

Dat sexone die xx mensis decembris anno q° d xxij
Expirada la dicha letra
E nos [illegible] dix emana a [illegible] [illegible]
E [illegible] [illegible] [illegible] [illegible] [illegible]
a subastar
E [illegible] [illegible] [illegible] [illegible] [illegible] [illegible] [illegible] [illegible]
responsiva del tenor siguiente

Al magnifico lo justicia de la vila de sexona

Post modum vero die xxv febrero anno q° d xxiij
[illegible] [illegible] [illegible] [illegible] [illegible] [illegible] [illegible]
[illegible] [illegible] [illegible] [illegible] [illegible] [illegible]
Al magnifico lo justicia de la vila de [illegible]

Dat sexone [illegible] febrero anno q° d xxiij

[illegible] [illegible] [illegible]
[illegible] [illegible] [illegible]
[illegible] [illegible]
[illegible] [illegible] [illegible]
[illegible] [illegible]

[illegible] [illegible] [illegible] [illegible] [illegible] [illegible] [illegible]
[illegible] [illegible]
Al magnifico lo justicia de la vila de sexona

1052

4053

del Gerende mons[illegible]
[illegible]

[illegible]

1054

A055

A056

Treballadors · Francesch [illegible] de Gerona

Anno a nat. Domini [illegible] die mercurij [illegible] [illegible]

ffa. 97 · A la magnifich lo Jurats de la ciutat de Gerona [illegible] de nos en
[illegible] de la ciutat de [illegible]
[illegible] en lors [illegible]
[illegible] en lors [illegible]
[illegible] Francesch de [illegible]
[illegible]
[illegible] ala [illegible]
[illegible]
[illegible] barrelles [illegible]
[illegible]
[illegible]
[illegible]
[illegible] en lloch [illegible]
[illegible]
[illegible]
[illegible] aquelles [illegible]
[illegible]
[illegible]
[illegible]
[illegible]
[illegible] ./.

1057

1058

0907

1062

francisco [illegible] aldonça [illegible]

Anno a nay dni m° d xxij die [illegible] xxiiij decembris
[illegible] a presencia del [illegible] [illegible] [illegible]
[illegible] de [illegible] [illegible] del tenor segun

Al magnifico [illegible] dela vila d'alcoy

[illegible] die xxij decembris anno m° d xxij
[illegible]
[illegible] [illegible] [illegible] [illegible] [illegible]
[illegible] [illegible] [illegible] [illegible] [illegible]
[illegible] [illegible] [illegible] [illegible] [illegible]
[illegible] [illegible] [illegible] [illegible] [illegible]
del tenor segun

Al magnifico [illegible] [illegible] [illegible]

1063

+ Die veneris Junij xvj Madij anno
Mº d xxij per Thomas [illegible]
[illegible]

Constituit davant la presentia de vos molt
magnifich damia blasquo ~~[illegible]~~ regent
de iostitia de la vila de alcoy lo magnifich
en tomas guerau tudor e curador dels fills
heerens del magnifich en lois guerau que
he diu que en lorens nadal de la dita vila
es mort pasat de la present vida en laltra
sens auer fet testament niauer dispost
de presona legitima qui los bens de aquel
regesca iat menistre e com el dit proposant
en dit nom tinga drets e actions contra
la eretat nagant e no ya ja presona le
gitima contra la qual pupa posar de
manda o la cort a tals eretats acostume
donar curador pro so abtanta istantia quan
ta pot hu ben requir a nos dit magnifich

Regent de iostitia que feta conuocatio de tres
huguatae parens del dit lorens nadal
sini aura sino de tres huguatae promens
de la present uila rebau informatio de aquels
assi y aquela nos costara de la mort del dit
lorens nadal segons de sus edit assignen
hudeaquels a la erentat uagant del dit lorens
nadal donant li tot aquel poder que en
semblans cures es acostumat com axi de iostitia
procedeixca implorant sobre les dites coses vre
magnificencie hostici enguant mesterisia

[illegible]

[illegible] pasqual [illegible]
Della [illegible]

[illegible]

1090