ARXIU MUNICIPAL D'ALCOI

TÍTOL: Cort del Justicia

ANY: 1450

Sign.: II.1.

Nº ordre: 272

UNIVERSITAT DE VALÈNCIA
Dpt. D'Història Medieval
1990

1.10
BC-64
1450

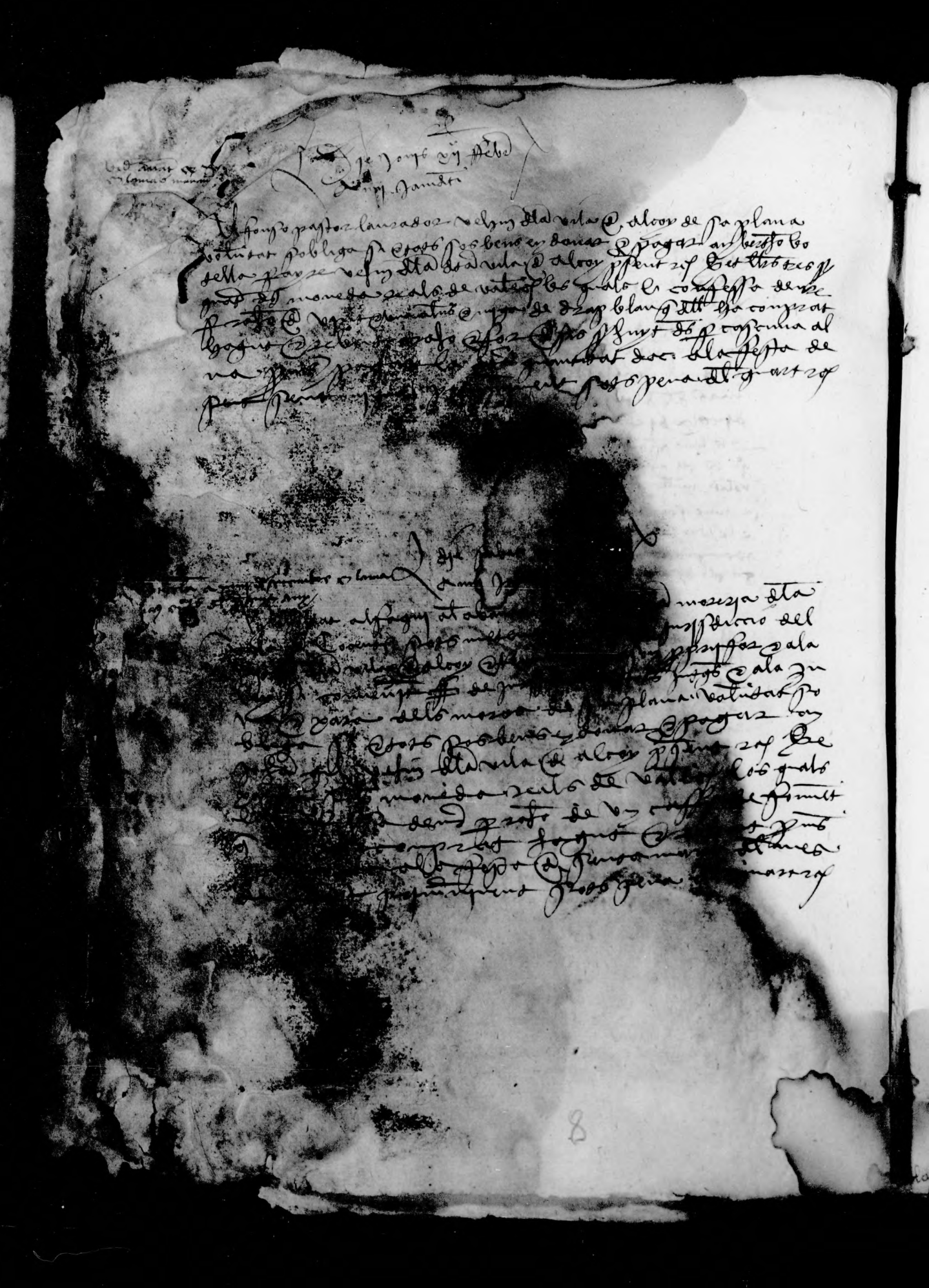

(Dicto die xvii aprilis)

Lo honrat en Berthomeu Lloris justicia dela vila de Alcoy feu comissio verbal an Ffrancesch Soler e an Domingo Abat que vegen rahon e arbitren la roba donada en Johan Vidal an Pere Aznar que val, perco que comexeran [illegible] valor de aquella dot, en Johan [illegible] lo qual relacio com lo dit Lloris los ha [illegible] ab convinença deles dites parts [illegible] mes de [illegible] deles dites parts [illegible] demane la una part ala tercera [illegible] alguna manera segons [illegible] ala altra [illegible] promiteren de no contradir [illegible] en Jorda en lo dit [illegible] cedula donada per en Pere Aznar [illegible] altra cedula donada per part del dit en Jorda en lo dit [illegible] en Ffrancesch Soler e Domingo Abat vists les dites [illegible] dela dita [illegible] fere relacio al dit justicia com havien vistes [illegible] ha demanades [illegible] deliberacio [illegible] e senyalades [illegible] ab altres justes [illegible] remogudes les [illegible] dela [illegible] Violant es tornadora per en pagar [illegible] havia rebut [illegible] la roba del dot al dit en Pere Aznar [illegible]

~~[illegible] lo dit honrat Lloris [illegible] deliberacio condempna al dit en Domingo Jorda [illegible] lo dit no [illegible] e pagar lo dit [illegible] sols al dit en Pere Aznar [illegible] e pagar dela dita [illegible] [illegible] es arestimat [illegible] sols [illegible] dela quantitat [illegible] dictis die et aprilis anno [illegible] [illegible] Domingo Abat [illegible]~~

~~En Jacme [illegible] vehi dela vila [illegible] obliga donar e pagar [illegible] sols reals de Valencia [illegible] per pena de quart [illegible] reals [illegible] pagar [illegible] en Johan [illegible] fill de [illegible] obliga [illegible] pagar [illegible] de [illegible] reals [illegible] Johan [illegible] reals [illegible] dicta die [illegible] Johan [illegible] de Alcoy [illegible]~~

En Pasqual Sempere [illegible] menor de [illegible] obliga donar e pagar an Johan Sempere xiiii sols reals de Valencia a x dies sots pena de quart

(Dicta die)

~~En Pasqual Pedros vehi de la vila de Alcoy de sa plana voluntat se obliga donar e pagar [illegible] en Johan [illegible] de [illegible] sols pena [illegible] de agost any [illegible] Pasqual Pedro fill [illegible] la dita obligacio [illegible]~~

Die [illegible] xviii aprilis

Johan Navarro maior de dies vehi dela vila de Alcoy de sa plana voluntat se obliga [illegible] e pagar an Domingo Terrero vehi dela dita vila present [illegible] sols moneda [illegible] de Valencia [illegible] resta de un cafis de forment [illegible] compra [illegible] a [illegible] dies sots pena de quart

18

20

Die mercurii xxvii madii
anno a nat. Dni m° cccc°

Joha gavalda vehi dela vila de Alcoy de Saplana volenta se obligua si sos bens en donar e pagar an Joha verda vehi dela vila de Sexona present tres barrels de formet aras los quals dix que li havia prestades e bona amor ax dies sots pena del quart. Et la pena del quart fon stipulada per lo sterna dela cort e loch dela senyoria

Die Jovis xxviii madii
anno a nat. Dni m° cccc°

Mossen Joha gil prevere [illegible] dela vila de penaguila en nom e axi com apartes dela dona na violat nullr dem pe [illegible] tudriu e caradriu dels fills del dit e pe valls fon condempnat per lontat en berto lido lochtes del hon e bnt torrogrosa justicia dela vila de Alcoy sent pertribunal en donar e pagar a maestre rodrigo daguilar sastre vehi dela dita vila de Alcoy [illegible] denou sols moneda reals de valencia lo qual dit maestre [illegible] rodrigo [illegible] los dits xviii sous lierc deguts de costures ax dies sots pena del quart la pena del quart fon stipulada [illegible]

Dicta die e anno maestre rodrigo daguilar se confessa per pagar del dit mossen Joha gil e lo dit nom de deuhit sous moneda reals de valencia com haia feta gracia de un sou e mana cancelar la dessus dita condempnacio e axi que a ell no puxa aperfitar ne al dit mossen Joha gil e lo dit nom nouts e fon lineada

Die mercurii tercia junii anno
a nat. Dni m° cccc°

Lontat en berto lido lochtes del hon en bnt torrogrosa justicia dela vila de Alcoy sent pertribunal e ex confessione condempna an Joha gavalda vehi dela dita vila en un cafis e dos almuts dordi [illegible] en donar e pagar an Jac maroqui vehi dela dita vila ax dies sots pena del quart

Dicta die mercurii
anno predicto

vide lo reclam e la ma de mana mentes [illegible] de agost

Lontat en berto lido lochtes del hon en bnt torrogrosa justicia dela vila de Alcoy sent pertribunal segons es acostumat e ex confessione condempna an Anthoni guerraci vehi dela dita vila en trenta tres sous moneda reals de valencia an Jac maroqui los quals lo dit nanthoni devia an Joha gavalda e lo dit e Joha gavalda los devia al dit e Jac maroqui per raho de un troc de terra ax dies sots pena del quart

21

Die mercurii xvij junii
anno a nat. dni m° cccc°

Bnt ager vchi de la vila de Alcoy de Saplana voluntat se obligua si e bens seg
en donar e pagar a mossen frances verdu prevere habitador de la dita vila present
en C inch sols deu dines moneda reals de valencia los quals li fa de cens
a la esglesia sobre un ort en la partida de Uxola e los quals x s son venguts
apart del dit mossen frances a x dies sots pena del quart. E la pena del quart
fon stipulada etc.

Dicta die et anno

Lonrat en bertho lido lochtenent honorat en bnt torrogrosa justicia de la vila de Alcoy se
dendo pro tribunali ut moris est ex confessione condempna an pere lopez maior de
dies vchi de la dita vila en donar e pagar [illegible] gil vchi de la dita vila present en setze sols e
sis dines moneda reals de valencia per raho de loguer de unes cases que li logua a x
dies sots pena del quart. E la pena del quart fon stipulada etc.

Dicta die

Lonrat en bertho lido lochtenent honorat en bnt torrogrosa justicia de la vila
de Alcoy sedendo pro tribunali ut moris est ex confessione condempna an do
mingo garcia vchi de la vila de Alcoy en donar e pagar a mossen frances
verdu prevere habitador de la dita vila en deu s moneda reals de valencia
los quals lo dit e domingo fa de cens sobre un ort a la esglesia e los quals x s
son venguts apart del dit mossen frances a x dies sots pena del quart. E la pena
del quart fon stipulada etc.

Die mercurii xv julii
anno a nat. dni m° cccc°

Lonrat en bertho lido lochtenent honorat en bnt torrogrosa justicia de la vila de Alcoy
sedendo pro tribunali ut moris est ex confessione condempna a maestre pere johan sastre
habitador de la vila de Alcoy en donar e pagar an antoni de la stela vchi de la
dita vila present en C inch sols viij dies moneda reals de valencia los quals
li deu per raho de fill que li compra a x dies sots pena del quart. E la pena del
quart fon stipulada etc.

vide lo reclam en la libra
del any mccccliij a xj de agost

Die lune quinta octobris
Anno a nat. dni m° cccc°

Jac barbera vehi de la vila de alcoy de saplana volentat se obligua [illegible] en
donar e pagar an bnt reg vehi de la dita vila present en quarata [illegible] per raho de
vij caffis de forment que de aquell ha comprat haut e rebut a pagar a sta maria de
agost prindvinent sots pena del [illegible] e la pena del [illegible] fon stipulada per lo [illegible] de la
cort e lots de la senyoria [illegible] mensis augusti anno a nat. dni mccccliij°
de voluntat del dit en bnt reg [illegible] pagar del dit en jac bar
bera de la dita quantitat [illegible] la dita obligacio cassa
e vana [illegible]

Dicta [illegible]

Na gostanca [illegible] vehi de la vila de alcoy de saplana vo
lenta se obligua [illegible] pagar an bnt reg vehi de la dita vila present
huytanta sots [illegible] per raho de dos caficos de forment que de aquell
he comprat haut e rebut a pagar a sta maria de agost prindvinent
sots pena del [illegible] e la pena del [illegible] fon stipulada per lo [illegible] de la cort
en lots de la senyoria

Dicta die et anno

Pasqual blanquer vehi de la vila de alcoy de saplana volentat se obligua an
bnt reg vehi de la dita vila present en cent sexanta sots moneda
reals de valencia per raho e preu de quatre caficos de forment que de aquell ha
comprat haut e rebut a pagar a sta maria de agost prindvinent
sots pena del [illegible] e la pena del [illegible] fon stipulada [illegible]

Dicta die

fon fet recla [illegible] octubris e la ma de [illegible]

Marti pastor vehi de alcoy de saplana volentat se obligua [illegible] en donar
e pagar al distret e jac navarro [illegible] de valencia [illegible] viij ds per
raho de vj que de aquell compra agues e rebe ax dits sots pena del [illegible] e la pena del
[illegible] fon stipulada [illegible]
E lo dit e marti protesta [illegible] agues donar [illegible] fraces [illegible] e [illegible]
cobrar del dit fraces [illegible]

Dicta die

fon fet recla [illegible] octubris e la ma de [illegible]

Lonrat e bnt torrogrosa justicia de la vila de alcoy [illegible] per tribunal [illegible] ex confessione
condempna an bnt alzamora fill de joha e [illegible] viij ds e donar [illegible] pasqual [illegible] ax dits
sots pena del [illegible] e la pena del [illegible] fon stipulada per lo [illegible] de la cort [illegible]
xx octobris [illegible] fon fet [illegible] octubris

27

foy fet carta a xx de octubre de lany mil cccc lxxvi
e lo dit ... any

Dicta die et anno

Marti Borrella vehi de la vila de Aloy de sa plena voluntat se obliga per si e bens ... de donar e pagar al discret en Johan Navarro notari e Jurat de Valencia ... sous moneda reals de Valencia per rahó e preu de un caffis de avena que de aquell ha comprat haut e rebut a x dies sots pena etc. que etc. e la qual pena etc. que fon stipulada per lo scriva de la present cort ... la dita senyoria

Dicta die et anno

Com fos questio e debat de Paula ... Lorenç e ... Torregrosa justicia de la vila de Aloy ... e Johan Lorenç vehi de la dita vila ... Pere Galbe vehi de la dita vila de la ... deuria ... Pere Galbe ... de portar la ... de ... roba ... Galbe allegava que no ley havia de portar ... lo dit ... Lorenç ... ley havia ... e lo dit Pere Galbe ... ley negava ... Pere Galbe lo qual jura sobre los sants ... que no ley havia ... lo dit jurament lo dit ... los havia de la cort

Dicta die

Pere Alzamora fill de Johan de sa plena voluntat se obliga per si e bens ... de donar e pagar a mossen Johan ... Salvador ... la ... de ... moltó de Pere Valls ... los quals lo dit Pere Valls havia ... a x dies sots pena etc. que etc. e la pena etc. que fon stipulada ... en tota la ... obligacio ... de la dita quantitat

Dicta die

Lorenç ... Torregrosa justicia de la dita vila ... confessio ... Johan Lorenç vehi de la dita vila ... caffis de forment ... de donar e pagar ... Marti a x dies sots pena etc. que etc. la qual pena etc. que fon stipulada ... de la senyoria

[illegible]

Die veneris viii octobris
anno mil cccc lxxvi

foy fet carta a xx de octubre de lany mil cccc lxxvi
e lo dit ... any

Lorenç ... Torregrosa justicia de la vila de Aloy ... confessio ... Johan Granalda vehi de la dita vila ... quantitat sots ... de Valencia de donar e pagar al discret en Johan Navarro notari e Jurat de Valencia a x dies sots pena etc. que etc. e la pena etc. que fon stipulada per lo scriva de la cort ... [illegible]

Dieta die et anno

Ab dolazic mori mano de relevi sots mentent se al for destret e jurediccio del justicia de la vila de Alcoy
e renunciant a son propri for e a la ley ff e renuncia acuna e xara de senyalis scient
ment e de certa sciencia se obligua si e bens sen en donar e pagar en domingo [illegible]
maior de dies per vehi de la vila de Alcoy present en C in quatre sols moneda reals de
valencia per raho e preu de quinze barcells de forment que de aquell compra vague e rebe
a raho de quarenta per lo cent per mes pagar a la primera vinent festa de sent Johan del mes
de juny sots pena del quart. Et la pena del quart fo stipulada per lo sterna del
cort e loc de la senyoria

[illegible] de [illegible]
[illegible]

Lonrat en bent torrog[illegible] de la vila de Alcoy atenent ell a justicia
e requesta den [illegible] vehi de la dita vila per tres den miquel aznar
vehi de la dita vila [illegible] judicialment sent per tribunal ut moris
est condempna[illegible] vehi de la dita vila en donar e pagar
al dit en Jac[illegible] sols reyes de valencia e sis jornals de la sua
persona a [illegible] la qual condempnacio fo fera
en lo present any sots [illegible] de xvi dies del mes de octubre del present
any. Et en apres dimecres a xxi del dit mes de octubre del dit any lo dit
honrat justicia de manament del noble don Johan [illegible] governador del
Regne de valencia personalment atrobat e la dita vila de Alcoy [illegible] cancellar la
condempnacio per ell dessus fera al dit [illegible] galbi[illegible] Et apres dimecres
quis comptaue xvi dies del mes de denbre [illegible] de la nat de nostre sen
por [illegible] Davant lonrat e bent torrogrossa [illegible] de la dita vila Com
[illegible] lo dit e Jac loret vehi de la dita vila e presenta al dit [illegible] una
letra ubertat ell dos de aquella sagellada del magnifich don Johan [illegible] de cor
rella governador del Regne de valencia datis e valencia a tres dies del mes de
[illegible] del any present mil cccl la qual letra li fo lesta e publicada per mi
[illegible] gil notari e [illegible] dem strits Et lesta e publicada la dita [illegible] lo dit
[illegible] justicia dix que rebia aquella ab aquella honor e reverencia que [illegible] Et per
[illegible] aquella [illegible] mana tornar la dita condempnacio
en lo primer punt axi com si cancelada no fos stada. Et com lo dit en

37

Dieta die et anno

Ab dolazic mori mors de relevi sots mentet se al for destret e iurediccio del justicia dela vila de Alcoy
e renunciant a son [illegible] for [illegible] e ala lex [illegible] e renuncia acuna e para de [illegible] stient
[illegible] e de certa sciencia se obligua [illegible] donar e pagar en domingo [illegible]
maior de dies [illegible] dela vila [illegible] inquanta sols moneda reale
[illegible] de aquell compra sagne e [illegible]
[illegible] festa de sent Johan del [illegible]
[illegible] stipulada per lo [illegible]

[illegible]

Lourat en bernat torrogrossa [illegible] dela vila de Alcoy atenent ell a instancia
e requesta den [illegible] vehi dela dita vila per [illegible] den miquel aznar
vehi dela dita vila [illegible] judicialment sent per tribunal ut moris
est condempna [illegible] galbit vehi dela dita vila en donar e pagar
al dit en [illegible] sols [illegible] de valencia e sis jornals dela sua
[illegible]

[illegible] lun xxiiij novembris anno a nat. dni m° cccc° xxxx° novo 176
[illegible] carta debitoria e [illegible] altres descrits rebuda per mi
[illegible] vila plana notari en la qual [illegible] dis [illegible] vicent den
[illegible] notari vey dela dita vila [illegible] de [illegible] gilabert
[illegible] vey dela dita vila [illegible] de reals [illegible] de
[illegible] vens [illegible] de [illegible] de [illegible] de
[illegible] de [illegible] de [illegible] de [illegible] de [illegible]
[illegible] dia [illegible]

quis comptant xvj dies del mes de [illegible]
por [illegible] lourat e bernat torrogrossa [illegible] dela dita vila [illegible]
[illegible] lo dit e [illegible] loret vehi dela dita vila e [illegible] una
letra ubertat ell dos de aquella sagellada del magnifich don Johan [illegible] de cor
rella governador del regne de valencia [illegible] de valencia [illegible] dies del mes de
[illegible] del any present mil cccc la qual letra [illegible] lesta e publicada per mi
vicent gil notari e [illegible] dens [illegible] lesta e publicada la dita [illegible] lo dit
[illegible] rebia aquella ab aquella honor e reverencia [illegible]
[illegible] aquella [illegible] mana tornar la dita condempnacio
en lo [illegible] [illegible] no fos stada [illegible] lo dit en

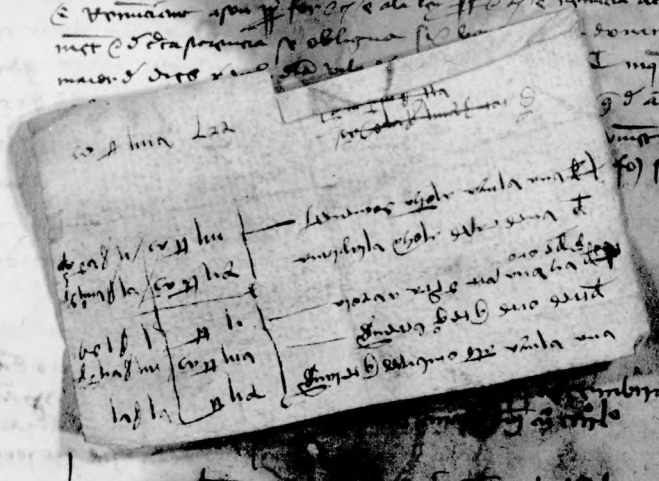

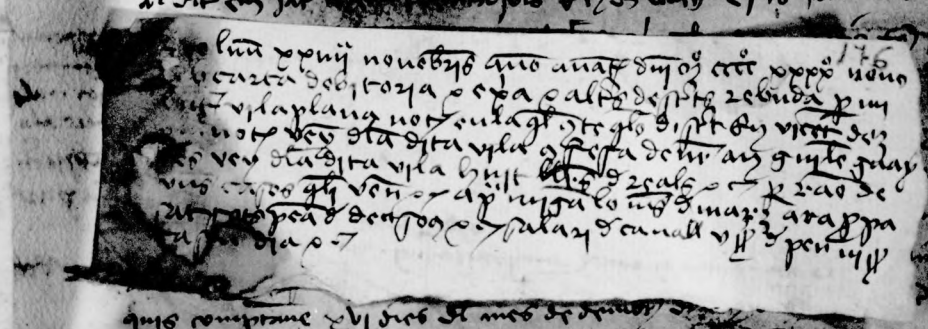

37

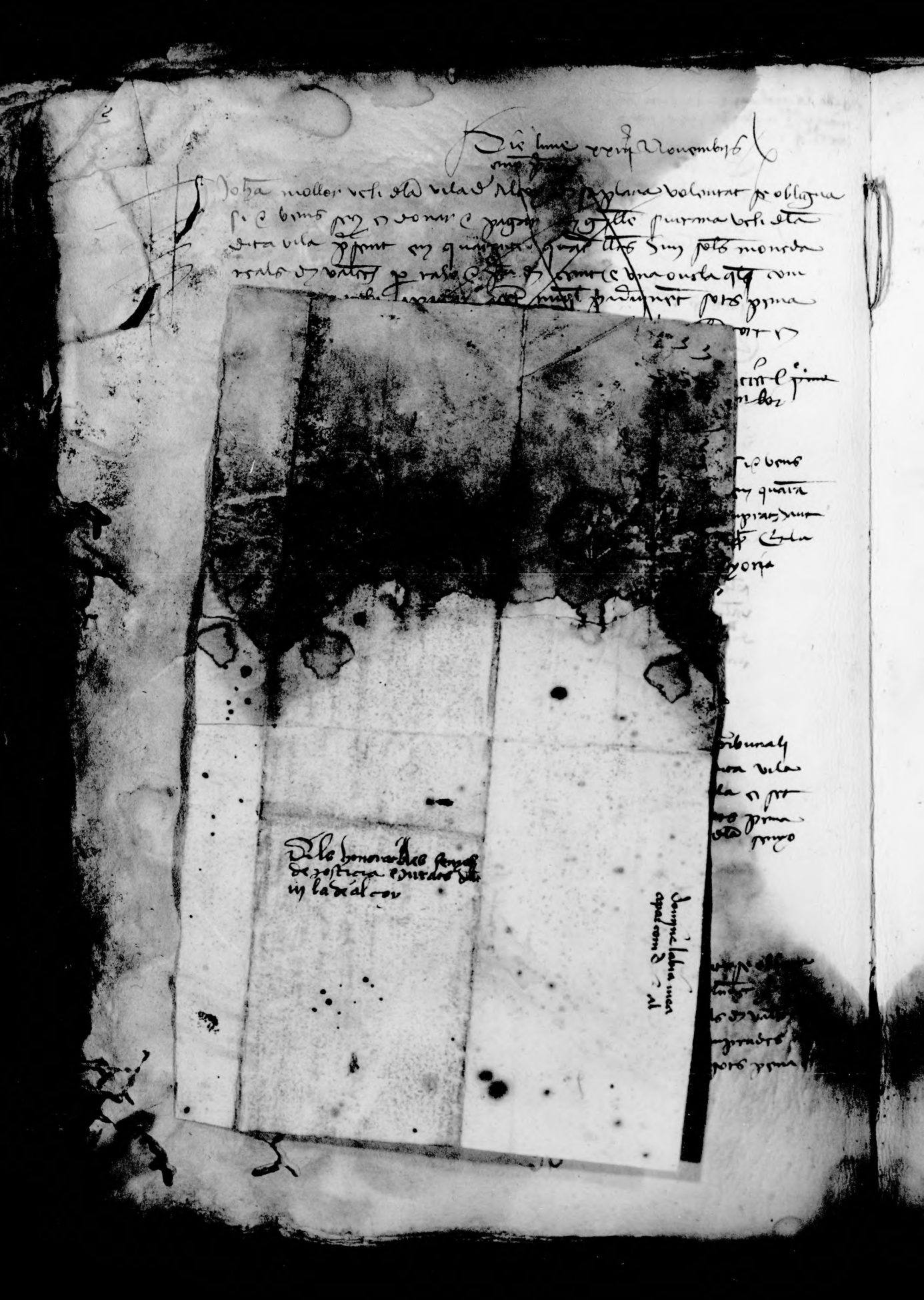

Et eciam lo dit honor lochtr de justicia ensemps ab lo dit comissari et ab lo
dit en pere vayello notr et ab mi pere fust notr fer regent la scriva
nia dela vila de alcoy per absencia ~~[illegible]~~ en pere marti notr scriva de aquella
ana ales cases den johan verdu fill den pasqual vehi dela dita vi
la et com no pogues haver aquell mana scriure et annotar los bens
que en la dita casa atroba los quals no son scrits ni annotats en
la forma e mana infra sequent

Primo atroba en la dita casa ~~[illegible]~~ del dit en johan verdu una mu
la de pel blanch item un mul de pel negre item una so
mera item una peça de drap burell apellada dela qual fall una
alua poch mes o menys item deu cassis de formet arras poch
mes o menys item sis cassis de auena arras poch mes o menys

Et com los altres bens que en la dita casa heren ja fossen scrits
et annotats lo dit honor justicia no ha curat de fer tornar a
scriure aquells tempo ha fet stimar los dessus scrits
~~an~~ mi gancant sagrament an ~~[illegible]~~ anthoni
ager et an johan [illegible] vehins dela dita vila los quals
virtute dit [illegible] han stimats aquells a cinquanta
lliures poch mes o menys

Et feta la dita scripcio et annotacio lo dit honor lochtr de
justicia dona los dits bens acaplenta an bernat jou ostaler
et an johan abril parayre vehins dela vila de alcoy qui presents
son los quals caplevaren los dits bens en la forma e mana
infra sequent

En johan abril ~~[illegible]~~ parayre et en bernat jou ostaler ve
hins dela vila de alcoy simul et insolum caplenen e acaplenta
en sa rebe et poder et ma ~~del dit~~ honor en johan mataredona
lochtr de justicia dela vila de alcoy los bens mobles et semo
vents ~~[illegible]~~ cases den johan verdu vehi dela dita vila dessus
scrits et annotats et a cinquanta lliures stimats poch mes
o menys Et los quals simul et insolum promettere al dit
honor lochtr de justicia et al notr dela sua cort stipulant [illegible]
tota ora e quant quant requests ne sean metra en pode
~~dela dit honor~~ cort los dits bens scrits ~~[illegible]~~ dessus o
stimacio de aquells co es cinquanta lliures de pla en pe

Guillem Rdanet dit nou[?] p Albenet de ort dix que acusava la universitat
als dits vj jutges d'en justa castello maior justa castello menet ajutll pretzegar
ans [illegible] dits p de[illegible] que dess [illegible] segons [illegible] ans
ala hora assellats dess assignada [illegible] ans spendre enanz dret fer p fermar ala
dita demanda [illegible] capitols de aquella request la dita acusa co de contenia
en la sia demanda p que los dits reus sien stretz [illegible] p temptoria sdid
quet sup[illegible]

Et lo dit honrat loch[illegible] deputats p jutges subdelegat dix p[illegible] la dita acusa
cio demanda tant quant [illegible] fer p dits demanda ho et no vj pus

Et no obstans prestats p request lo dit n Guillem Rdanet nomine
quam dits dix p[illegible] la demanda segons [illegible] dits
als cases dits reus dels [illegible] p[illegible] expressament [illegible]
p als preces de aquells [illegible] aquells [illegible] p dins cinc dies
primers vinents [illegible] p[illegible] dits reus [illegible] p[illegible] de
dret sien p aquells [illegible] honrat loch[illegible] deputats sdid quod
sup[illegible]

Et lo quall dit Bernat Albert vj p si lo dit procurador apoch
instant Anet p Steve[illegible] dix p dilatio fini vj[illegible] dia de
dits reus p[illegible] no haja [illegible] aquells ha fer la dita [illegible]
de cinch dies p[illegible] p[illegible] p quests mes de gracia [illegible]
als preus dits cases p habitants de aquells p de quasi de aquells
ad vlt quod sup[illegible]

[illegible] dec dels dijous dotzena [illegible] octobris anno [illegible] dit
dins aquells [illegible] Anadingentesimo Quinquagesimo primo [illegible]
la p[illegible] dit honrat dit loch[illegible] deputats p jutges delegats p[illegible]
dess Compts lo dit n Guillem Rdanet dit nomine p Albenet
de ort dix p acusa la contumacia p[illegible] p temptoria p quests
mes de gracia p de dit als dits reus p dimandats p[illegible] no son
enpatgats ala hora a ells dess assignada p aspendre p[illegible] enanz dret
fer p fermar ala dita demanda p capitols de aquella request la dita
acusacio [illegible] sia demanda p[illegible] los dits reus dits de cases
sien stretz p[illegible] dits abans de crida publica p los loch[illegible] acostu
mats dita dita cula [illegible] sia de justa [illegible]

95

45

Jan / Surrana

iiij

Anno a nat. domini ijm xxxxviij die videlicet lune intitulata xij mensis Januarij [illegible] en [illegible] corregidor justicia de la vila de Alcoy [illegible] requirió en [illegible] Guillem [illegible] vehin de la dita vila [illegible] Andreu [illegible] [illegible] de la dita vila [illegible] [illegible] Holiva [illegible] [illegible] assuetis [illegible] los quals [illegible] donar e pagar al dit requirent [illegible] lxxxvj ss vj ds reals de valencia [illegible] el ft de pens [illegible] [illegible] la qual li confessa deuer [illegible] ab carta [illegible] ab [illegible] de fora [illegible] roborada [illegible] lo discret [illegible] vila plana [illegible] de xxvij Janvarij any a M [illegible] viij pagadors [illegible] Jacobi [illegible] la dita carta es ordenat passat [illegible] pena del [illegible] aquells affectos bens [illegible] dita qual [illegible] [illegible] apoch [illegible] [illegible] apoch [illegible] [illegible] en Guillem Surrana [illegible] [illegible] donat [illegible] [illegible] respost [illegible]

79

ex.on

Domenech Reig

Anno a nat. domini m cccc quinquagesimo [illegible] torre grossa
justicia de la vila de alcoy instant e requirent en guerau domenech
lauradors vehim de la dita vila senyor del censal de [illegible] dix
e mana a andreu sodorni saig vehim de la dita vila que vaia per
sonalment a johan reig vehim vehim de la dita vila dix com
a possehidor de [illegible] certs bens specialment obligats
en lo censal de [illegible] e que li done mand. ex.on de x dies informa
solita e con omnibus suis clausulis assentis dins los quals e [illegible] hora
donat e pagat al dit requirent lxx reals de valencia
a quell de guts de cens de tres anyades passades qui finyre en la
festa de sent miquel passada e lx de pens comeses per
tardacio dels dits pagues e les [illegible] fets e [illegible]
per rahon e causa de aquella xxxiiii sous censals que en pere sarrio e
na floreta [illegible] altres vehins de la vila de alcoy [illegible]
[illegible] vehim de la dita vila e als [illegible]
ab carta [illegible] rebuda per lo discret
en pasqual margarit notari [illegible] de [illegible]
any m cccclxxxvii segons en la dita carta es ordenat e [illegible]
quals dits xxxiiii sous censals per en pere reig vehim de la dita vi
la en lo present dia de huy ne son stats venuts xx
censals [illegible] al dit en guerau domenech
ab carta [illegible] rebuda per lo discret en johan margarit notari
e los quals lo dit en pere reig possehex per certs titols
de [illegible] aquells offerts bens [illegible] mostrades
justs rahons [illegible] apoch instant lo dit saig [illegible]
[illegible] lo dit mand. ex.on al dit en johan reig lo qual
li ha respost que noy cosent com no li deja tant

Consequent vo dia lune intitulat xxiii mesis febrer anno
jamati a nat. domini m cccc quinquagesimo lo dit honorat justicia
instant e requirent lo dit en guerau domenech dix e ma
na al dit en andreu sodorni saig que vaia per so
nalment a pere [illegible] vehim de la dita vila [illegible]
[illegible] e possehidor de una vinya specialment obli
gada en lo dit censal situada e possada en la [illegible]
da de penella [illegible] de la dita vila segons que affron
ta ab vinya [illegible] e ab senda e ab
vinya den bertho abat e que li done lo dit mand.
ex.on de x dies informa solita e con omnibus suis clausulis as

vade a nat.
ja x cs

81

zelam borbezan Jorda 2n

Almo anaf dns ayar qnqnagessimo de vdelh nostre gratulatf
dlh mensos maxy damat la ffrancha dl hordy bn correspon-
dent Justof dla vela Dalay Comprel en sad barbezan velm dla sad
vela Dno de Gantes cam ell dega en Nadal Jorda velm
dla sad vela vay fazels dar lenof dlls grans condemp
nas Dels sobtadans dl grat e fs libres dla cort dla
sad vela Jorda dlh y dje mestre decembd ans avias
dns ayar mcc vel pregodes e stanty la grassa dl Sper a
zelam Cocpanal lagrast al dit en Nadal Jorda dlh
dit vay dl cap dl dits zelam Cocpans de g dat
la dita Jebs dl mat dl la sa donat cop dl dit
Jorda Justof dit dch lo dit zelam Cocpans
grast dins grat dl dit Jorda pay debedors e
ens e nays mays dit Amans azandan
dlh y Jorda dl dit en Nadal Jorda al dit en Nadal Jor
da dla vela dl mat dl e dlh fes Justa mas Jobis a
dan ambs dus dits dlh vela dits vay dl grat
dmes dlh dl dit Jorda dits e dlh fes dits
mans Cop dl Justof dit dch Petrus mat dit Stanislaus
donat dl dit mans en al dit en Nadal Jorda dlh gual
dja

Dic lune xxiiij dch dl mes dit any mil cccc danat lomar en bur corregrop Justicia sta vela dAlay Comprel en sad barbezan vels sta dita vela dl dit
que cony los obrers dl monumet dl en Nadal Jorda donats sia pagats e mes dit
no sia pagat segos mostat lifon optal en Jofre dit en Nadal Jorda ofta los bns
mobles e semouents sta cosa dl dit en Nadal Jorda dit regt la dita offerta sia lin
rada al corredor dl aqlla corregua e subat segos fur dit lo Justof rbs dl
Cheuero mgs dic e mana dl ab Andreu Jaderny sag dl la dita offerta mgna
ment segos fur dit lo dit Jorda dit rero mgs lo dit en Jofre barbezan
regt dl aquell fos fita sta bns mobles e semouents sta cosa dl dit en Nadal
Jorda

Dic lune xxj dch dl mes dit any mil cccc danat lomar en bur corregrop Justicia
sta vela dAlay Comprel en sad barbezan dit regt dl corredor segos dit mengua
Jl sanya mengua vencut la ofta sta bns mobles e semouents sta cosa dl dit
Nadal Jorda dit lo dit Jorda o bur corregrop Justicia fur ab Andreu Jaderny Jl

95

vide retro axi carta

Andreu alzamora

Die veneris xx aprilis anno a nat. dni m° cccc° l° davant lo mat en bnt corrogrosa
justicia de la vila de Alcoy Comparecent en miquel andreu vehi de la dita vila Et dix que com
los x dies donats e assignats an Johan navaro vehi de la dita vila dins los quals agues
deposats e deposades les coses dessus contengudes e taula Et los dits x dies si en pa
sats e aquell no haia cuit deposar segons manat li fon per tal requer a vos dit honorable justicia
que manen an Andreu sadorni que vaia al dit en Johan navaro e que li mane que porte
les coses dessus contengudes Et lo dit honorable justicia vista la requesta verbal a ell feta dix
e mana al dit Andreu sadorni que anas an Johan navaro e que li mane que porte les co
ses dessus expressades Et lo qual sag anat [illegible] instant retornat dix relacio fahent
que havia manat al dit en Johan navaro que [illegible] les coses dessus contengudes Et lo qual Johan
navaro dix que deu tenir seria davant lo justicia lo dit en Johan navaro presents lo dit honorable justicia
dona al dit en miquel andreu de la dessus dita [illegible] cantitat vint sols sis dies Et lo
dit en Johan navaro promes al dit honorable justicia que dilus [illegible] ell havia donades les dits coses
lo seria davant ell es metra e li preso

Postmodum vero intitulata xi mensis junii anno a nat. dni m° cccc° l° en miquel
andreu vehi de la vila de Alcoy es confesa per pagat de Johan alzamora de les co
ses en lo reclam dessus contengudes e mana ser cancelada la present ex° en
axi que al dit en miquel andreu ne als seus no pixa aprofitar ne al dit en
Johan alzamora ne als seus nomes

98

99

Jaç loret de Joha lopez

Dimo dnat dny ad̃ mill dic sabati prida mady lonrat en berngo tido loret st
Joh en bne torrogrosa Justicia sta vila dAlcoy Justmt requirent en Jaç loret vesi ste
sita vila en nom e apcom sa Senyoria dem bne loret gne pne pegos apar sta dita vila
rencia p lo restament st dit en bne loret rebut p tido dit en Joha borell not pubich
vsign dits st negs e gmen[illegible] mana ab dits padorm mistrgs sta dita vila
que vaia ppnalmet en Joha lopez fill dem pe lopez vesi sta dita vila e requisit some
tenent e expossidor de una vinya
obligada especialmet en lo gtatge st dit comsa sitiada en bne sta vila e cors
trayna en la gtada dpmela pegos q afrenta ab vinya dem bne potr e ab pra dem
ramo torrogrossa / dits dies dm menamet de forma pollica et cui omibs sing
clausulis assetis / de dem tibus dit q mencio reals di valor st pagaders passadors
e de cny q dem[illegible] comissors e mestos fets e[illegible] / q radose causa e agtis cui
quantitat complo sta dita moneda que en dit tpo barcalo e en Joha barcalo e na
dep st mallr spnt et Jnpho du venter e de mi can[illegible] al dit Sond dit bne lo
rat vesi sta dita vila ab carta publica e ab appb missio de forse renunciacio d
for roborando e altres dsposicions obligacio e clos d dit en Joha mangalut not pub
lich e rat dies dm Dlocembr st dmy sta nacd dit Senyor any cccc lxxxiiij
gados castres anys en la festa d pnt mes pots gema d ter q pegos en ta dita
renta vots tg dits corps ses ordenat lan[illegible] sta qual es estada feta fe la
rot[illegible] dits agtis ofers bns clergues e mostrades justs rasos d q al es lo
dit pag dega relano fagem dits aquat dies d mag dit my Raul donarlo de manament
del dit en Joha lopez e q[illegible] Sanpe respost fara q[illegible] dega

Dic lune q[illegible] mady dmo dnat dny ad̃ mill dcccc lxxxiiij comm e bne torrogrosa[illegible]
ticia sta vila d Alcoy Compares en Jaç loret vesi sta dita vila q dix q
dits los e dies dm menamet e[illegible] assignaments q per vesi sta dita
vila fien pastos e mes e agtt no sua cit pagar pegos nemat le fon hotal
dit q en continuacio sta pr ale ofia augmt los bns mobles e semovents
sta casa st dit en Joha lopez e segr sia lurador[illegible] sta dita cort
lo Justicia dit q rebia la dita ofia dits bns q fues rebo fer
rebedora e no enyn q nons reps mana al dit nemdegu sedor en sdit
q tinga la dita ofia vedal q los dies e[illegible] fer stablir q dit lo
tinet la concecia e correr

100

Registrat en la Cort

Sme & nat dny aõ a nõle dcc lxxc quarto mensis madij lonrat en bnr torrogosa justicia sta vila d Alcoy justicia & requisit lo dsert en bnr vilaplana nott vsi sta dita vila dny & mana mendres padorny mtsger sta dita vila que una pso natmt ay ffrmers torrogosa vsi sta dita vila dny & dits de manament cõl informa solita et eu omnibz suis clausulis apertis dins los gts & pemptoriamt haga dar & pagar al dit requisit fins bns moneda reals de valencia los gts ell ofersa deure al dit en bnr vilaplana ab carta cõl ab submissio de for & renunciacio & pa for roborada rebuda & lo dsert en dit mani nott sots lligat & vert d abril st dmenge corrent los gts li prmers pagar a cort d abril st passat sots pena de dit sots segos & la dita carta rots & sits cstos & lo dret stada ferrets ala cort o dins aquell ofersa bns de mostrades justs ratos cert & lo qual dit & relacio fetes dugen avn d mag cll sab per lo dit mtsger & cort santa respost & fma & segurs

Dic Jomts xcbrij mayj aõ a nõle dcc lxxc quarto lomat & bntat lo bestia lido bestia st lomat en bntat torrogosa justicia sta vila d Alcoy & comgent lo dsert en bnr vilaplana nott & dits & dits de manament cõl lomats ajustats ay ffrmers vilaplana torrogosa vsi sta dita vila sien pagats & molt mes cabdl no sia curat pagar segons manat li fon total dit & dits sta per altra ofersa a vendre los bns mobls & semouents sta casa st dit & ffrmers torrogosa la qual regir sa hurada alcorredor sta cort & no dit & dits & rutio & pregotat st dit dits gents & mestos regs stgno de bns sta casa st dit en frmers torrogosa & lo justicia vsts la dita ofersa tal com de fur & & nots mtsger & mana ay dndres padorny & trigua la dita ofersa & bns vmatges los dits & stos de fur stablir & lo dit mendres padorny & trigua fon stablit & lo dit & dits volen pagar la dita requesta mas apparellats ab nott & mtsger ala casa st dessus dit & ffrmers torrogosa & fer la dita stgno & com fon ala dita casa & trobar mestos lodit sobre dit

mana ay dndrieu arnau & ay sotza mtsger qui & testimonis corn & cumplidament estimar los bns sta casa st dit & frmers sta qual los vsts pagar & sobre los dits & dit & dits & dem stos seus mas drets corporalment tocats & bens tratats per nostra & la dita estima de bns & apres instat ferry relacio sab fetes la dita estima de bns dits & dits la dita casa & estimats & gratificat de sept dits & de gorsmos & fora la dita relacio & lo dit & frmers torrogosa no fos & la vila & la murtha & right no trobava rabladador mana ay dndres padorny & fon dat & no trigues fins bns sta dita casa & & nos & dits

Postmodum dc mani xxij mesis junij mo mastry aõ a nõle dcc lxxc quarto lomat en bnr torrogosa justicia sta vila d Alcoy & comgent lo dsert en bnr vilaplana nott & dits & dits de manament cõl lomats ajustats ay ffrmers vilaplana torrogosa vsi sta dita vila sien pagats & molt mes cabdl no sia curat pagar segons manat li fon total dit & dits sta per altra ofersa a vendre los bns mobls & semouents sta casa st dit & ffrmers torrogosa la qual regir sa hurada alcorredor sta cort & no dit & dits & rutio & pregotat st dit dits gents & mestos regs stgno de bns sta casa st dit en frmers torrogosa & lo justicia vsts la dita ofersa tal com de fur & & nots mtsger & mana ay dndres padorny & trigua la dita ofersa & bns vmatges los dits & stos de fur stablir & lo dit mendres padorny & trigua fon stablit & lo dit & dits volen pagar la dita requesta mas apparellats ab nott & mtsger ala casa st dessus dit & ffrmers torrogosa & fer la dita stgno & com fon ala dita casa & trobar mestos lodit sobre dit

178

Reclam

Bertho albert contra Johan gavalda

Anno dominicae Nativitatis M° CCCC° die veneris xv madii davant lo presencia de vos honorat en bernat ter-
rogrosa justicia de la vila de Alcoy Comparecet en bertho albert vehi de la dita vila e feu
reclam e acusava lo que an Johan gavalda vehi de la dita vila de tretze sols huit dens
reals de valencia que li deu dels quals es obligat en los libres de la cort sots lxxiiii
de quant dies del present mes e any los quals li prius pagar entrelluni ja passat sots pena
del que requirent lo dit reclam e acusacio de que li sien rebuts e manament exequi
esser li donat de aquells xiii s viii d Et lo dit honorat justicia dix que rebia lo dit
reclam e acusacio de que tant quant de fur e raho son rebedos e no en pus
Et nostre meys dix e mana an Andres Sadorni nuntiat de la sua cort
que mas personalment al dit en Johan gavalda e que li done lo dit manament execu-
tori de x dies informa solita et cum omnibus clausulis assuetis de la dita quan-
titat que e mensions Et lo dit Andres Sadorni disabte quis comptavan xvi dies
de mag feu relacio ell havia donat lo dessus dit manament exequi e que havia respost que faria
co que degues

Die Jovis xxviii madii anno a nat[illegible] M° CCCC° davant lonrat en bertho lido
lochte del honrat en bernat torrogrosa justicia [illegible] vila de Alcoy Comparecet en bertho
albert vehi de la dita vila Et dix que [illegible] x dies de manament exequi donats
e assignats an Johan gavalda vehi de la dita [illegible] sien passats e mes e aquell no haia
curat pagar segons manat li fon per tal [illegible] que en contra de la part altra oferia a
vendre los bens mobles e semovents de la casa del dit en Johan gavalda Et
requis sia hurada al corredor de la vra cort Et lo justicia dix que rebia la
dita offerta de bens [illegible] de fur e raho era rebedora e no en pus Et no
dies meys dix e mana an Andres Sadorni nuntiat que tingua la dita offerta
venal per los dies e tiempos e fur stablit Et [illegible] de continuet la comença
de correr

104

104

E execucio — Jac. lorent contra miquel aznar/

23 Anno a nat. dni. Mº CCCCº lxxxxiij die martis xxvii mensis augusti ante
lorenç (?) en bert. torregrosa justicia de la vila de Alcoy instant e requirent en
Jac. lorent merc. vehi dix e mana an Andreu sadorny missatge de la dita
vila que vaja personalment den miquel aznar e aja gostanca (?) [illegible]
[illegible] de la [illegible] e per lo dit [illegible] de manament [illegible] informa
[illegible] [illegible] clausules [illegible] los quals [illegible]
[illegible] donats e pagats al dit en Jac. lorent [illegible] moneda [illegible]
[illegible] restats de major [illegible] al dit en Jac. lorent e
als [illegible] ab carta executoria ab [illegible] for e renunciacio de [illegible] for
e altres [illegible] roborada rebuda [illegible] en bert. vilaplana notari per
[illegible] de [illegible] [illegible] los
quals [illegible] donar al [illegible] ora que no [illegible]
la [illegible] lauradors [illegible] no [illegible] rahons contra lo
manament [illegible] per pena de [illegible] la dita carta totes les
dites [illegible] carta [illegible] stada [illegible]
[illegible] de dit en bert. [illegible] [illegible] ab [illegible]
[illegible] offerts a la [illegible] cort [illegible] mostrades [illegible]
rahons [illegible] E lo qual [illegible] a v de setembre [illegible]
[illegible] lo dit [illegible] E [illegible] respos que voll pagar

Postmodum vero die lune viii mensis septembris anno [illegible] ante
lorenç en bert. torregrosa justicia de la vila de Alcoy [illegible] lorenç gil per [illegible] jo[illegible]
gil E dix que [illegible] donats [illegible] an miquel aznar vehi
de la dita vila [illegible] manat [illegible]
[illegible] offerta [illegible] de la [illegible] dit en
miquel aznar E los quals [illegible] de la cort que aquells [illegible]
[illegible] E lo dit honorable justicia [illegible] la dita of
[illegible] E [illegible]
ferta [illegible] e rahons [illegible] E [illegible]
dix e mana an Andreu sadorny [illegible] de la [illegible] la dita of
ferta venal per los dits [illegible] E lo qual [illegible] playa[illegible]
de [illegible] la [illegible]/

Die lune v octobris anno [illegible] ante lorenç en bert. torregrosa justicia
de la vila de Alcoy comparegue en Jac. lorent vehi de la dita vila E requer que lo cor
redor fos [illegible] la dita offerta venal per los dits [illegible]
[illegible]
E lo dit honorable justicia [illegible] al dit en Andreu sadorny [illegible]
la dita offerta venal per los dits [illegible]
E lo qual dix que [illegible] molt [illegible]
E feta la dita relacio lo dit en Jac. lorent [illegible] al dit honorable justicia
[illegible] bens mobles [illegible] dit en miquel aznar
E lo dit honorable justicia dix e mana an Andreu sadorny [illegible] dit en
112 miquel aznar [illegible] al dit en miquel aznar [illegible]
[illegible]
[illegible]

Die [illegible] novembris anno [illegible] en Jac. lorent [illegible] pagar de miquel aznar de la [illegible]
[illegible]

Vide retro arey carta

tant quant de fur e rao era rebedora e no en pus

E vos notari dix e mana an Andreu pardorn [illegible] que tingua la dita offerta de bens venal per los dies e temps de fur stablits

E lo dit en Andreu pardorn dix que li playa e de continent la comença de correr

Et girada la dita offerta volent anar a la casa del dit en nyd per fer la requesta sobredita Nanfos margalit vehi de la dita vila dix que ell esplenaria tants de bens de la casa del dit nyd per marti que bastes a la dita quantitat [illegible] sous

E lo dit honorable justicia [illegible] li playa la qual esplecta es segues per segueix

explecta E

Nanfos margalit vehi de la vila d'Alcoy explecta e explecta [illegible] de poder e ma del honorable [illegible] Justicia de la vila d'Alcoy tants de bens mobles e semovents de la casa de en nyd per marti [illegible] de la dita vila bastants a [illegible] sous E [illegible] al dit honorable justicia que ell tota ora que sia request retra tornara e restituira tants de bens mobles e semovents en poder del dit honorable justicia bastants [illegible] sous [illegible] de aquells [illegible] sous E per ço attendre e complir obligua tots sos bens [illegible] Testimonis [illegible] Johan rull notari [illegible] de valls e [illegible] maroquy vehi de la vila d'Alcoy

Reclam

Miquel andreu contra miquel mollor

Anno a nat. dni m° cccc° die mercurii xxx septembris dauant lo[illegible] torrogrosa justicia
p. viij d. de la vila de Alcoy Compareix miquel andreu vehi de la dita vila e fen reclam [illegible] ay miquel mollor
p. ij d. vehi de la dita vila de xj sols dos dins moneda [illegible] valens dels quals es [illegible] e los libres de la
cort sots lexiu de [illegible] de febrer [illegible] present any los quals li prometere pagar [illegible] dins x dies sots
pena del quant requirent lo dit [illegible] cacusacio de quant li sien rebuts e mal [illegible] donat dels
dits xj s. ij d. quant e mesions. E lo dit hon. justicia dix que rebia lo dit reclam e acusacio de quant
tant quant de fur e raho era rebedora e no e pus. E nors meys dix e mana ay
andres sadorni sag que mas [illegible] a casa del dit e miquel mollor e que li done x
dies de mal [illegible] ab ses clausules [illegible] acostumades de xj s. ij d. quant e mesions. E lo
qual sag anat e retornat dix [illegible] fahent dilus a xij de octubre del present any hauer de
nat lo dit mal [illegible] e que li [illegible] lo pagaria.
Post modum vero die veneris xxiij [illegible] anat. dni m° cccc° dauant lo[illegible] e bene torrogrosa
justicia de la vila de Alcoy [illegible] miquel andreu vehi de la dita vila. E dix que [illegible]
p. viij d. los x dies de mal [illegible] [illegible] miquel mollor [illegible] e aquell no haia curat
p. vj d. pagar [illegible] dix que [illegible] ofla a la cort los bens mobles e semoventes de la
casa del dit miquel mollor [illegible] hurats al corredor. E lo dit hon. justicia dix que
rebia la dita offerta de bens [illegible] de fur e raho era rebedora e no e pus. E
nors meys lo dit hon. justicia [illegible] mana ay andres sadorni sag de la sua cort
que tingua venal [illegible] los dies e tps e fur stabits. E lo qual sag dix
que de [illegible] la [illegible] correr.

121

125

de Noviembre

Verlany

Die anno a nat(ivitate) d(omi)ni m(illesimo) cccc lo die martis xx mensis octobris / davant lo onrat en bar torrogrosa just(ici)a dela vila de Alcoy comparech lo discret en Johan navarro not(ari) ciutada de valencia e fra(n)ci verlany e acusa lo que en marti borla vehi dela dita vila de Alcoy de xiiij sols moneda reals de valencia dels quals es obligat en los libres dela cort per letra de cinch dies et es passat dicit los quals li promes pagar d(in)s x dies sots pena et que segues rept lo dit verlany e acusacio de que lo sien rebuts e manament que li sia donat dels dits xiiij s. que se mostren ... lo dit just(ici)a dix que rebia lo dit verlany e acusacio de quantitat que a fur e raho sera rebuts e no en pus ... en nore de manar en Andreu pa ... pag(at) dela present cort [illegible] ... al dit en marti borla e que li done plenes ... mes xiiij sols per forma ... pus inpulsis apartis d(in)s los quals ... tornament sia donar e pagar [illegible] ... los dits xiiij s. e offerir sens ... libres e a(l)s amostrados [illegible] ... lo ... e retornar dix relacio ... sia donat al [illegible] ... borla lo dit mes xiiij sols e que li haura respost ... faria ... drets.

/ Die anno a nat(ivitate) d(omi)ni m(illesimo) cccc [illegible] ... mensis octobris davant lo onrat en bar torrogrosa justicia dela vila [illegible] ... comparech mossen lorenç ... porador del discret en Johan navarro not(ari) [illegible] ... los x dies ... mes xiiij s. donats e asignats en marti borla dels [illegible] ... donar e pagar al dit en Johan navarro xiiij sols dela dita moneda [illegible] ... mostres sien pagats e mes ... no sia ... pagar ne mostras ... manar ... ... de aquell offeria ... ala cort los ... e ... dela casa de aquell e ... jurats al corredor [illegible] ... ... fur ... lo dit ... just(ici)a dix que rebia la dita offerta ... a fur e raho ... ... en nore ... manar en An dreu ... la dita offerta ... dits ... en fur ... la ... /

Die lune xvij novembris anno a nat(ivitate) d(omi)ni m(illesimo) cccc e en Johan navarro not(ari) ciutada de valencia ... pagar de xiiij s. ... borla ... ... pagats ... la ... dit en Johan rebe ... dits ... ... la dita ... al dit en Johan navarro ... al dit ... borla ...

Reclam

Bnt vilaplana notis qui sacerdos

xxxvj

Anno a nat. dni m° cccc° die Jovis xxviij° octobris davant lo mat e bnt torrigi vst
justicia dela vila de Alcoy Comparecis lo discret en bnt vilaplana notis e feu recla e acusa lo q
en jacob sempere vel dela dita vila de huytanta huit sols moneda reals de valentia dels quals es obligat
e los libres dela cort sots lxxxij de xxx dies del mes de setembre del any dela nat. de nre senyor
m cccc xxxxviij los quals li per mete donat e pagar e la festa de sent miquel per passat sots pena
del q requirent lo dit reclam e acusacio de q li siem rebuts e manament exi ecc li
donat dels dits lxxxviij sols q e mesions Et lo dit hon justicia dix que rebia lo dit recla
e acusacio de q tant quant de fur e rals son rebedos e no e pus Et nors meys lo dit hon
justicia dix e mana an andres sadorn sag que vaia personalment al dit e jacob sempere
e quali done x dies de may exi dins los quals e peremptoriament haia donat e pagat al dit
requirent los dits lxxxviij sols q e mesions e dins aquells offerts bns clars e desembargats
ala nra cort e mostrands justes rahus / Et lo qual sag anat e retornat

135

180

1HO

Alvaro de Balag[illegible] pasqual garcia

Reclam

Lunes a nat[illegible] dni m° cccc° l° die lune xvj Novembris [illegible] Comparecio Alvaro de Balag[illegible] vch de la dita vila [illegible] garcia vch de la dita vila [illegible] los

lo bestiar e no puxa entrar de la una part en la al
tra e sia tengut en bardicar la dita paret
e tenir aquella encondret ell e los seus perpetu
alment e napres pronuncien e declaren que per
tots aquelles parts que lo dit en bernat torregrossa
ell e aquells qui al dit seu corral vendran
in en lo dit seu corral entraran per totots aquel
les parts matexes lo dit en Ramon pastor
puxa entrar en lo seu corral ell e tots
aquells qui ab bestiar e besties vendran
al dit seu corral volent que lo dit en Ra
mon pastor faca portal en lo dit seu cor
ral e prenga una dels ports del portal
del corral del dit en bernat torregrossa e
tant com togua a la possessio e tra que
lo dit en Ramon pastor te e possehex apres
la sira del dit corral lo los dits fon
[illegible] pronuncien que lo bestiar del dit en
bernat [illegible] e dels altres qui al
dit corral [illegible]
e [illegible] que los bestiars [illegible] vendran ador
nyr al corral del dit en Ramon pastor
hauran mester per a entrar e exir de
clarant e pronunciant que lo dit en Ra
mon pastor no puxa acusar ane
guns bestiars qui entraran en lo cor
ral del dit en bernat torregrossa empero
que si li feyen tala en guaret o en blat
que y hauran que aquells qui lo dit dan

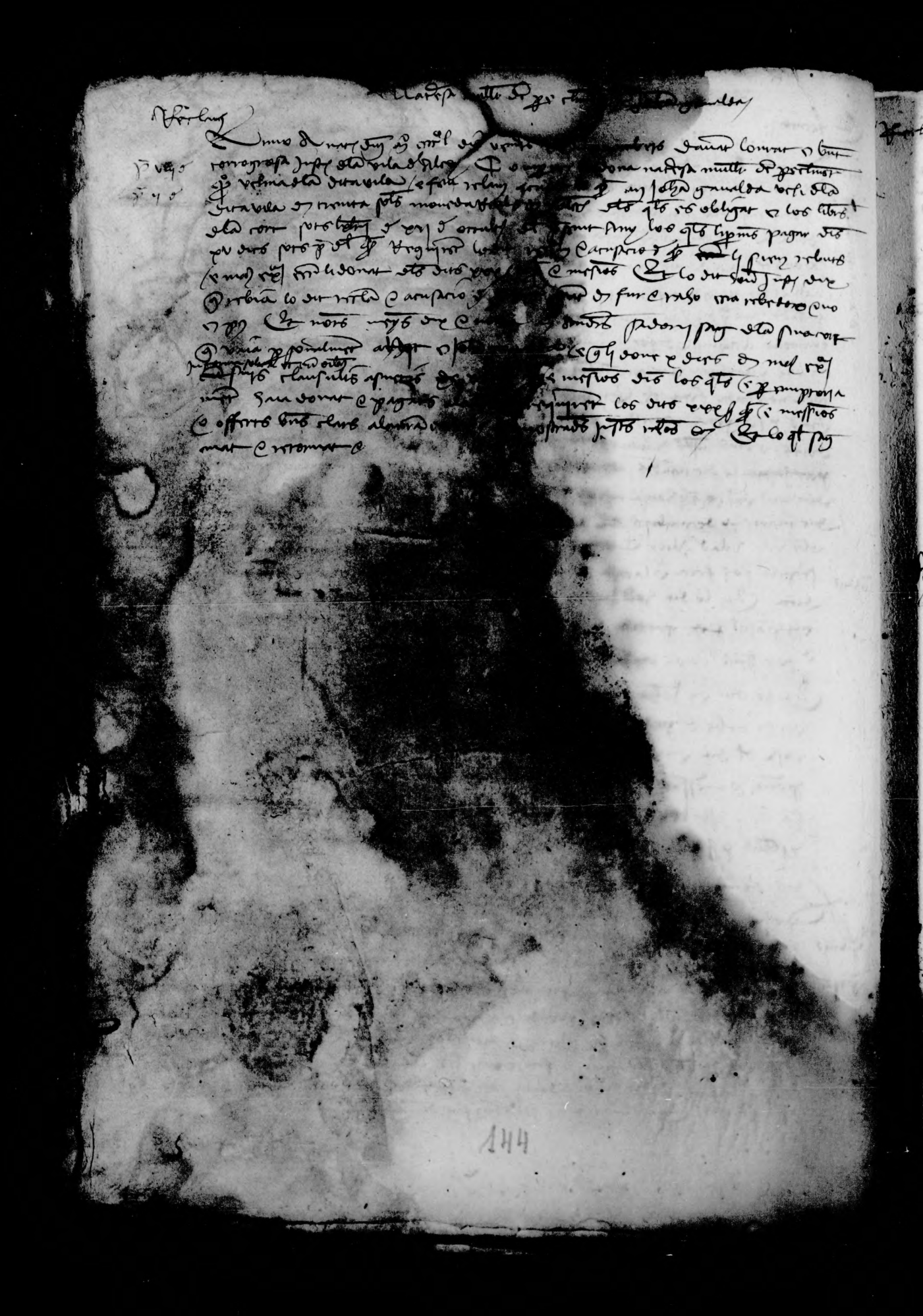

147

Executori

Corrts. [illegible] corrogrost

xxxx

Anno [illegible] dominicae millesimo [illegible] die mercurii [illegible] decembris / [illegible] corrogrost
[illegible] justicia de la vila de Alcoy [illegible] de la dicha vila [illegible] que vaia personalmente
[illegible] franceses corrogrosa [illegible] de la dicha vila [illegible] dos dias de mas [illegible] informa
[illegible] et cum omnibus suis clausulis [illegible] ~~[illegible]~~
~~[illegible]~~ dins los quals e [illegible] de dit [illegible] corrts sus
[illegible] ab carta publica [illegible]
[illegible] de Novembre [illegible]
[illegible] pagar [illegible]
[illegible] de la [illegible]
[illegible] de la [illegible]
[illegible] mostrades justs raons [illegible]
[illegible] de dita

151

Reclam

Mossen Johan Gil Pere en cort nom contra Bernat Alzamora

Anno a nat. dni m° cccc° lxx° die lune vij decembris davant lourat e Bernat Corro
prosa justicia de la vila de Alcoy. Comparecio mossen Johan Gil Pere habitador de la
vila de Penagila procurador de la dona Nayolant muller den Pere Valls [illegible]. Et feu re-
clam e acusa lo que an Bernat Alzamora veli de la dita vila de vij s. vj d. moned
reals de valencia dels quals es obligat en los libres de la cort a v dies del mes
de octubre del dessus dit any ax dies sots pena del que requirent lo dit re-
clam e acusacio de que li sien rebuts e mal exemplar ecc li donat dels dits
set s. vj d. que e mesions. Et lo dit honorable justicia dix que rebia lo dit re-
clam e acusacio de que tant quant de fur e raho era rebedor e no en
pus. Et nostre meys dix e mana an Andres Sadorni sag de la sua
cort que vaia personalment an Bernat Alzamora fill de Johan e que li done
x dies de mal exemplar informa solita et cum omnibus clausulis a sueris dels
dits set s. vj d. que e mesions e dins aquells haia ofers bens e
e mostrandes justes rahons e. Et lo qual sag anat e retornat
dix relacio fahent.

Post modum vero die lune xxij mensis febrarii anno a nat. dni m° cccc° lxx° primo
davant lourat e Pere Ferrandiz [illegible] justicia de la vila de Alcoy comparecio mossen
Johan Gil Pere ell dit nom. Et dix que com los x dies de mal exemplar donats
e assignats an Bernat Alzamora dins los sols e per emptes hagues do-
nats e pagats al dit mossen Johan ell dit nom vij s. vj d. que e mesions
sien pasats e molt mes [illegible] pagat ne assignat segons
manat li fo per tal dix que [illegible] aquell offera los bens mobles e semoventes
dels casa de aquell. Et requer sia [illegible] alcorredor de la vra cort. Et
lo dit honorable justicia dix que rebia la dita offerta de bens tant quant
de fur e raho era rebedora e no en pus. Et nostre meys dix e ma-
na an Andres Sadorni que tingua la dita offerta venal per x dies
segons fur. Et lo qual de continent la comencia de correr

152

Execucio

Ber. Margalit contra Johan Catorre

Anno a nat. dni M°CCCC° xx° die veneris xviii decembris honrat en Ber
p. viii ss. torrograf justicia dela vila d'Alcoy a instancia e requesta d'en Ber. Valls fill
d'en Franc° Valls per part de Ber. Margalit vehi dela dita vila presos a gar
dela dita procuracio rebuda per lo discret en Ber. Vilaplana notari per totes les
dies del present mes e any. Dix e mana ~~en Andreu Padorny~~ ~~dela~~
~~[illegible]~~ per portaner en Johan Catorre vehi dela dita vila que dins
x dies primers vinents e continuament comptadors haia donats e pagats
al dit en Ber. Valls el dit nom trenta hun sous sis diners de moneda reals
de Valencia los quals ab maior quantitat confessa deure al dit en Ber. Mar
galit ab carta publica execucioria ab submissio de for e renuncia
cio de propi for e altres de [illegible] rebuda per lo discret en Ber. Vila
plana notari per totes les [illegible] nonembre et any dela nativitat de nostre senyor
M CCCC xxx viii dela qual res [illegible] feta fe [illegible] e com dona [illegible]
de v per sous de pena contengua [illegible] [illegible] [illegible]
dela qual [illegible] [illegible] [illegible] dela present [illegible] e missions fetes
e faedores [illegible] [illegible]

Post modum die lune [illegible] Januarii anno a nat. dni M° CCCC° primo honrat lo present
dit en [illegible] justicia dela vila d'Alcoy [illegible] en Ber. Margalit vehi dela dita vila
[illegible] dix que ço los x dies [illegible] donats e asignats en Johan Catorre vehi
dela dita vila sien passats [illegible] [illegible] [illegible] dela qual costa per tal dix [illegible]
d'aquell [illegible] ala cort los bens mobles e semovents dela casa d'aquell los quals [illegible]
sien liurats al corredor dela cort [illegible] [illegible] encontinent e subast per x dies presents
fer [illegible] lo dit honorable justicia [illegible] [illegible] la dita offerta de bens [illegible]
[illegible] rebedora [illegible] [illegible] en nom [illegible] de [illegible] mana en Andreu Pa
dorny saig que [illegible] la dita offerta venal per x dies presents fer [illegible] lo dit
n'Andreu Padorny saig [illegible] la [illegible] d'[illegible]

Et [illegible] la dita offerta lo dit en Ber. Margalit [illegible] [illegible] dels bens dela casa
del dit en Johan Catorre [illegible] lo dit honorable justicia volent anar a la requesta [illegible]
[illegible] lo dit en Johan Catorre dona [illegible] dels bens dela sua casa co
es en Franc° Barbera vehi dela dita vila [illegible] present [illegible] lo dit en Fra
ncesc Barbera vehi dela vila d'Alcoy [illegible] [illegible] [illegible] rebe de po
der e [illegible] del dit honorable justicia bens mobles e semovents dela casa del dit en Johan
Catorre bastants a xxxi sous vi diners de pena e missions [illegible] [illegible] al
dit honorable justicia [illegible] [illegible] [illegible] la requesta tornara bens mobles e se
movents bastants a xxxi sous vi diners ⟨[illegible]⟩ [illegible] aquells xxxi sous vi diners de pena e mis
sions [illegible] a [illegible] bens

[illegible]

Die [illegible] [illegible] [illegible] [illegible] [illegible] [illegible] anno a nat. dni M° CCCC° xx° [illegible]
[illegible] la presencia del honrat en Vicent Gil notari justicia dela vila de
Alcoy [illegible] lo dit en Ber. Margalit [illegible] [illegible] lo temps dela [illegible]

bastacio dels bens mobles e semovents del dit en Johan catorze sia passat
e mes ~~[illegible]~~ per tal requer que lo corredor dela cort sia interrogat si
ha subastada la dita offerta per x dies segons fur

Et lo dit honorable justicia encontinent interroga al dit an andreu so
dorny saig e corredor dela sua cort si ha correguda e subasta
da la dita offerta per x dies segons fur e lo qual dix que hoc e per
~~mes~~ molt mes

Et ffeta la dita relacio lo dit honorable justicia instant e requirent lo
dit en bernat margarit dix e mana an andreu sodorny saig
dela sua cort que mane an ramon barbera caplenador dels
bens del dit en Johan catorze que dill mes primerament en ora
de cort haia mes en poder dela cort los bens per ell cap
lenats sots pena dela caplenta e ~~[illegible]~~ al dit en Johan
catorze que lo dit dia e apres cascun dia sia e comparega
continuament en cort per venre fer exo e venda dels dits
bens ab comynacio que si request ne sia la dita exo e venda
se fara lur absencia e contra no obstant

Et lo qual dia saig apoch instant anat e retornat
dix e relacio fen [illegible] lo dit navament al dit caple
nador lo qual [illegible] respost que fara co que deja

Et ciam dia jovis [illegible] dix e relacio fen en lo present
dia [illegible] lo dit en [illegible] catorze al qual per so
nalment ha fet lo dit [illegible] e comynacio dessus re
quests lo qual li ha respost que fara co que deja

relacio

15H

xxxxiiij

ab vit lib. de carta
ab xi [illegible]
ab xiiij lib. de [illegible]
[illegible]

xv [illegible] cantitates de [illegible]
[illegible] [illegible] [illegible]
[illegible] de [illegible] xv [illegible]
mana fu la carta de [illegible]

[illegible] [illegible] [illegible]
[illegible] [illegible]

Almolt honorat
[illegible] [illegible] [illegible]

159

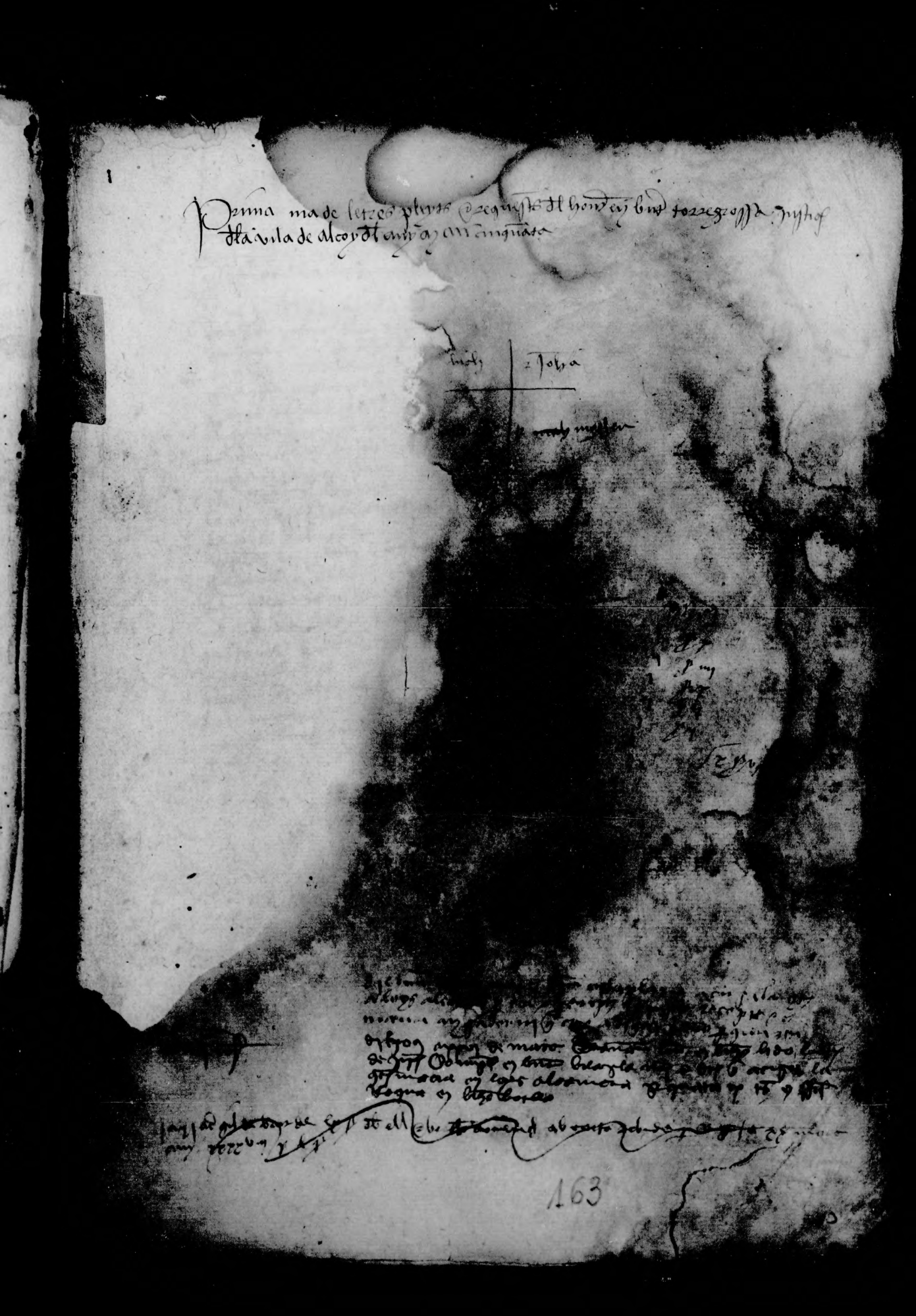

Prima ma de letres pleyts e requests del honorable bur torregrossa justicia
de la vila de alcoy del any m cinquanta

[illegible]	[illegible]
[illegible]	[illegible]

[illegible]

[illegible]

[illegible]

163

165

Gil Jassensi

7

Anno a nat. dni M.cc.cc.quinquagesimo de videlicet mercurii intitulati septima mensis
Januarii lo dit en Bert torregrossa justicia de la vila de Alcoy justant e requirent en
Johan Gil vehi de la dita vila mana e feta la letra infrasequens

Al honrat lo justicia de la vila de Penaguila o a son lochtent de nos en Bert torre
grossa justicia de la vila de Alcoy salut e honor justant e requirent en Johan Gil
nro vehi lo qual nos ha [illegible] en juyg de la ca[illegible] [illegible] endenrera e subsi
di de justicia segren e de [illegible] affectuosament pregam e en loch nro e nos
donets e assiguets e o [illegible] vra cort donar e [illegible] an
[illegible] garcia de castro sartre [illegible] Jassensi laurador [illegible] e
[illegible] x dies de man ex[illegible] [illegible] los
quals e penyts haiam donat [illegible] [illegible] e [illegible]
als de valencia e [illegible] [illegible] en [illegible] nos
acusada e les messions [illegible] quals dits [illegible]
vres vehins [illegible] al dit en [illegible]
de [illegible] una peça de [illegible] [illegible] en
e reberen jab carta [illegible] [illegible] de [illegible]
[illegible] per lo discret [illegible] [illegible]
mensis Madij anno [illegible] [illegible]
e pagar del dia de la [illegible] [illegible]
[illegible] [illegible] e [illegible] [illegible]
da segons en la dita [illegible] [illegible]
al de pap nos es [illegible] [illegible]
dit dente pens e [illegible] [illegible]
fa rets tants de [illegible] [illegible]
dits dentors [illegible] [illegible]
nes e messions [illegible] [illegible]
cort [illegible] [illegible]
dit dente pen[illegible] [illegible]
sona e [illegible] [illegible]
ment [illegible] [illegible]
messions [illegible] [illegible]
gons [illegible] [illegible]

167

Anno a nat. dni m d quinquagesimo die videlicet sabbati intitulat decima mensis Janarij fonch en [illegible] los jurats dela vila de Aloy [illegible] en Franses Catala velh dela dita vila [illegible] la letra [illegible] seguent

Al honrat lo justicia dela vila de [illegible] de nos en [illegible] justicia dela vila de Aloy [illegible] en Franses Catala [illegible] lo qual nos [illegible] en [illegible] dela [illegible] [illegible] [illegible] los quals [illegible] moneda [illegible] los quals [illegible] [illegible] [illegible] en Franses Catala velh [illegible] [illegible] [illegible] [illegible] en Valencia [illegible] anno a nat [illegible] [illegible] [illegible] Aloy [illegible]

Post modum [illegible] a nat. dni m [illegible] justicia dela vila [illegible] [illegible] velh [illegible]

Al honrat lo [illegible] de nos en [illegible] [illegible] [illegible] [illegible] complir [illegible] [illegible] [illegible] en [illegible] mensis Janarij anno a nat. dni m d quinquagesimo.

[illegible] al [illegible]

[illegible] al [illegible]

Fon desempachat lo dia dela data [illegible] mes de maig [illegible]

171

147

Alcamora / berenguer

vj

Anno a nat. dni m cccc quinquagesimo die videlicet sabbati intitulati xxiiij mensis januarij lo nr en bnt torregrossa justicia dela vila de alcoy instant e requiret lo nr en lors dalcamora habitador dela dita vila de alcoy mana effecta la letra infra seguent

Al honrr lo justicia dela vila de alaquat lo apoyloch de nos en bnt torregrossa justicia dela vila de alcoy e alus honor instant e requiret lo nr en lors dalcamora habitador dela dita vila de alcoy lo qual nos ha elet [illegible] dela ca [illegible] e sub [illegible] justicia requeri [illegible] affectuosament [illegible] lo [illegible] nre e per nos donets [illegible] do nar e assignar [illegible] comorant e lorta dexa [illegible] specialment obligats [illegible] mand ex[illegible] informa [illegible] quals e penits [illegible] xxxvij s vj d [illegible] gus de [illegible] e [illegible] de pens [illegible] rahon e [illegible] aquells [illegible] rayana e la dona [illegible] e alaquant [illegible] garon al [illegible] seg ab carta [illegible] da. per lo [illegible] e xiij nouem [illegible] los hereg [illegible] nats al dit [illegible] per agell [illegible] se com [illegible]

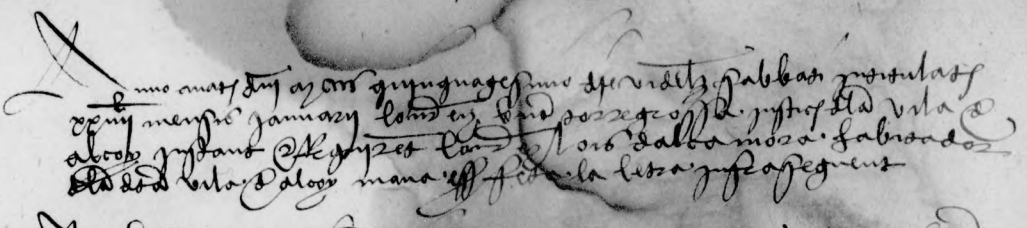

175

Dimars a iiii de mars any mdxx? de vidal ... mars intitulat quarta ... fel
donat la presencia del honorable en Vicent ... justicia de la vila de alcoy
Compare en Vicent pastor vehi de la vila de ontinyent presenta la le
tra infrascripta seguent

De nos en Jaume de malferit cavaller conseller del molt alt senyor
Rey lochtinent de governador del regne de valencia della lo riu de Xuquer
als amats ... [illegible] ... als ... [illegible] ... ment dono
vada loctinent ... [illegible] ... la presencia
de ... [illegible] ... Com ... [illegible] ... vada
... [illegible] ... at en
berto ... vehi de la ... [illegible] ... de
de la vila de alcoy ... [illegible] ... seguent ...
... donat e pagat ... [illegible] ... en mars ...
... [illegible] ... fet ...
als ... [illegible] ... en
mane ... [illegible] ... bens ...
... [illegible] ... rahons ... [illegible] ... nos ...
... [illegible] ... los dits ... [illegible] ...
rat ... [illegible] ... governador ...
... [illegible] ...
de bens mobles ... [illegible] ...
dita quantitat ... [illegible] ...
... [illegible] ...
... [illegible] ... amor ...
... [illegible] ... berto ...
e bens mobles ... [illegible] ... pene
en ... [illegible] ... al ...
... [illegible] ... per los
... [illegible] ...
... [illegible] ... e qual sia ...
... [illegible] ... no manden
... [illegible] ... xxii ... any mil ... [illegible]
... E publicada la dita letra lo dit honorable justicia
... rebe aquella ab lo honor e subjeccio deguda.
Presents per testimonis ... a la dita presentacio en
Alvaro balaguer barber e en Joan navarro ... mar...

de dies vehins dela vila de alcoy caplenaren los dits bens
ut sequitur

En Johan ~~[illegible]~~ navarro per ayre menor de dies e en alvaro balag bar
ber vehins dela vila de alcoy [illegible] caplenen e acaplenta en si re
ben de podr e ma del honr [illegible] torregrossa justicia dela vila de alcoy
tants de bens mobles e semovents de Johan de puig molto vehin dela
dita vila bastants a xxxiii lliures reals de valencia pens e messions e
[illegible] al dit honr justicia e al notari dela sua cort stipulant
[illegible] tota hora e quant [illegible] ne sian metra en podr del dit
honr justicia e dela sua cort [illegible] de bens mobles e semovents
del dit en Johan de puig molto [illegible] bastant ala dita quant
[illegible] pens e messions e [illegible] en pla ros sots pena de
[illegible] obligar [illegible] ros
[illegible] garcia vehins de alcoy
[illegible] dit honr justicia dux e mana an
[illegible] cort e correga e subast la
offerta dels [illegible] segons forma de fur e
lo qual dux [illegible]
[illegible] justicia mana esser feta la le
tra [illegible]
Al molt ho[illegible] cavaller consellar del molt
alt senyor [illegible] en regne de valencia de
[illegible] justicia dela vila de alcoy
[illegible] en virtut de
[illegible] dia [illegible] dela vila de ontiye pre
[illegible] ganarda notari en
[illegible] litra vehi de onti
[illegible] dela dita vila de alcoy
[illegible] mes jamary [illegible]
[illegible] continent [illegible]
[illegible] abons caplen
[illegible] dit en Johan
de puig molto [illegible] pens e
messions [illegible] offer
ta dels quals he [illegible] al corredor [illegible] cort
al qual he manat [illegible] correga [illegible]
es segons forma de fur [illegible] dels [illegible]
honor [illegible] ne [illegible]
tota ora [illegible] e enseguir [illegible] manaments [illegible]
alcoy quarta dia mes [illegible] anno [illegible]
[illegible] lo dia hung dats
[illegible] ans [illegible] tocassen lave maria
[illegible] de sempachat ora de tocant lo seny
appellat del ladre

178

179

Ripoll / alcamora

Anno a nat. dni m cccc quinquagesimo die videlicet martis intitulatis
decima mensis febr. danat la presencia del honor en bn torregrossa
justicia de la vila de alcoy compareció lo amigo Saig de la vila de
penaguila ~~[illegible]~~ e presenta la letra infrasegnent

Al honor lo justicia de la vila de alcoy a son lochtes de nos en mathen fe
nollar lochtes del honor en johan fenollar justicia de la vila de penagui
la salut e honor per lo dit en bn ripoll nro vez nos son stats mos
trats diuerses cartes publiques la primera dels quals es ex absubmis
sio e renunciacio de fora roborada feta a [illegible] del mes de febr del
any m cccc xxxi rebuda per lo discret en [illegible] vila plana notari per la
qual se mostra e [illegible] dartes [illegible] e a la quat
es son nom propri e com [illegible] dona [illegible] sua
mulier [illegible] dartes [illegible] johan
na dartes donzelles [illegible] dels [illegible] conjugs
e los dits noms e [illegible] [illegible] e [illegible]
gualment carrega a la [illegible] mulier [illegible]
nubcys del honor en [illegible] e als seg [illegible]
moneda reals de [illegible] dors [illegible]
cinch de febr [illegible] moneda [illegible]
na solo [illegible] amayor [illegible] los
dits noms dona [illegible] obligada [illegible]
na na ysabel mulier [illegible] na ysabel [illegible]
la qual fermaca [illegible] per les [illegible]
terosament e de [illegible] cort [illegible]
tes publiques [illegible] lo dit
sada feta [illegible] dit en bn ripoll
ocupal [illegible] en altres [illegible] affer
segons en les dits cartes [illegible] dela
mat per lo dit en bn ripoll [illegible] dela
dita moneda [illegible] altra pa
ga e [illegible] retardacio dela dita
paga nos en [illegible] nos [illegible] vos [illegible]
e requerir [illegible] e
requirent vos endente e subsidi [illegible] requerim e
de part nra [illegible] nos donets e
per [illegible] de vra cort donar [illegible] als dits e [illegible]
dartes e na ebra na yolant e na johana dartes [illegible]
dins jurisdiccio vra atrobats [illegible] e a la dona na

183

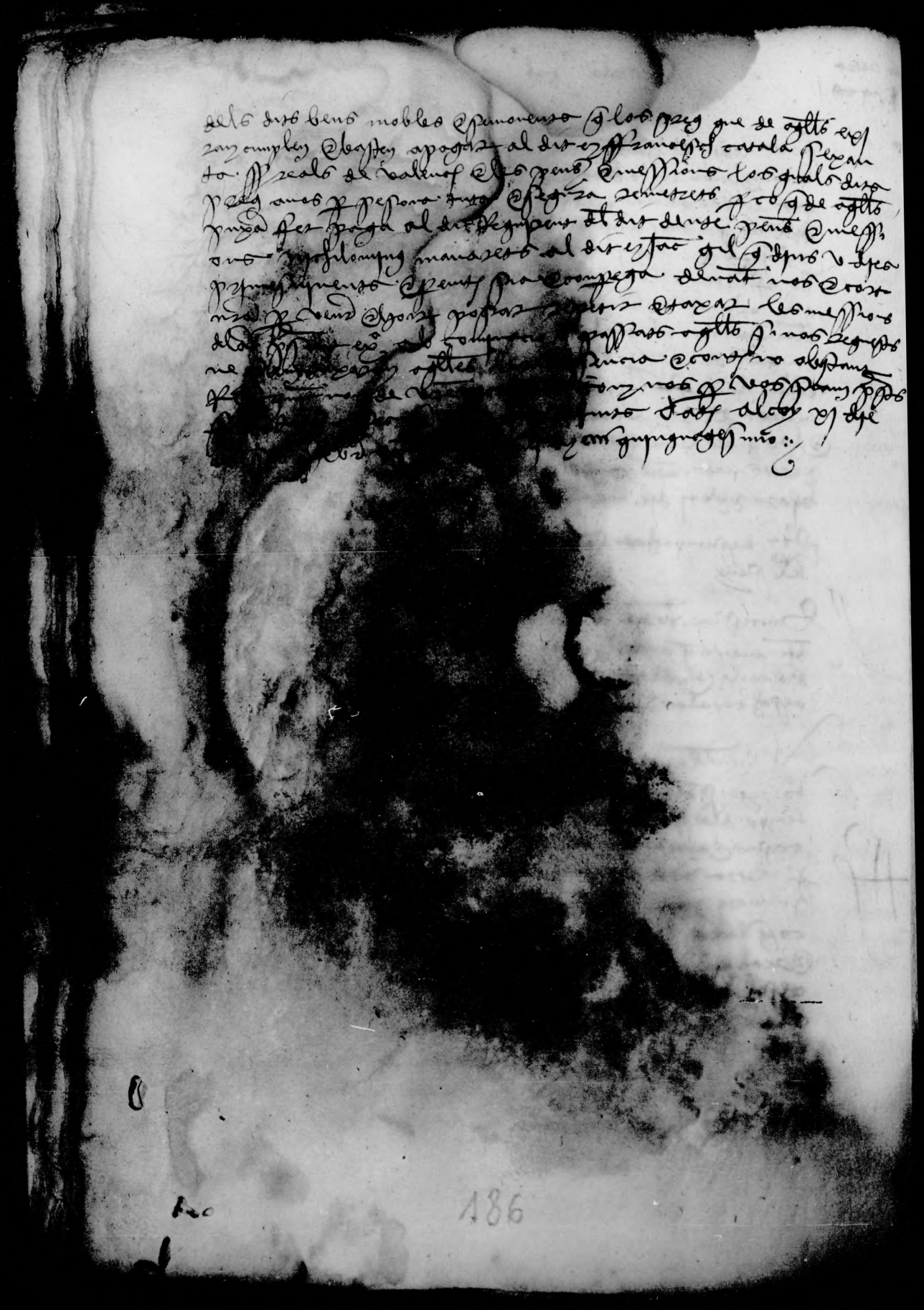

186

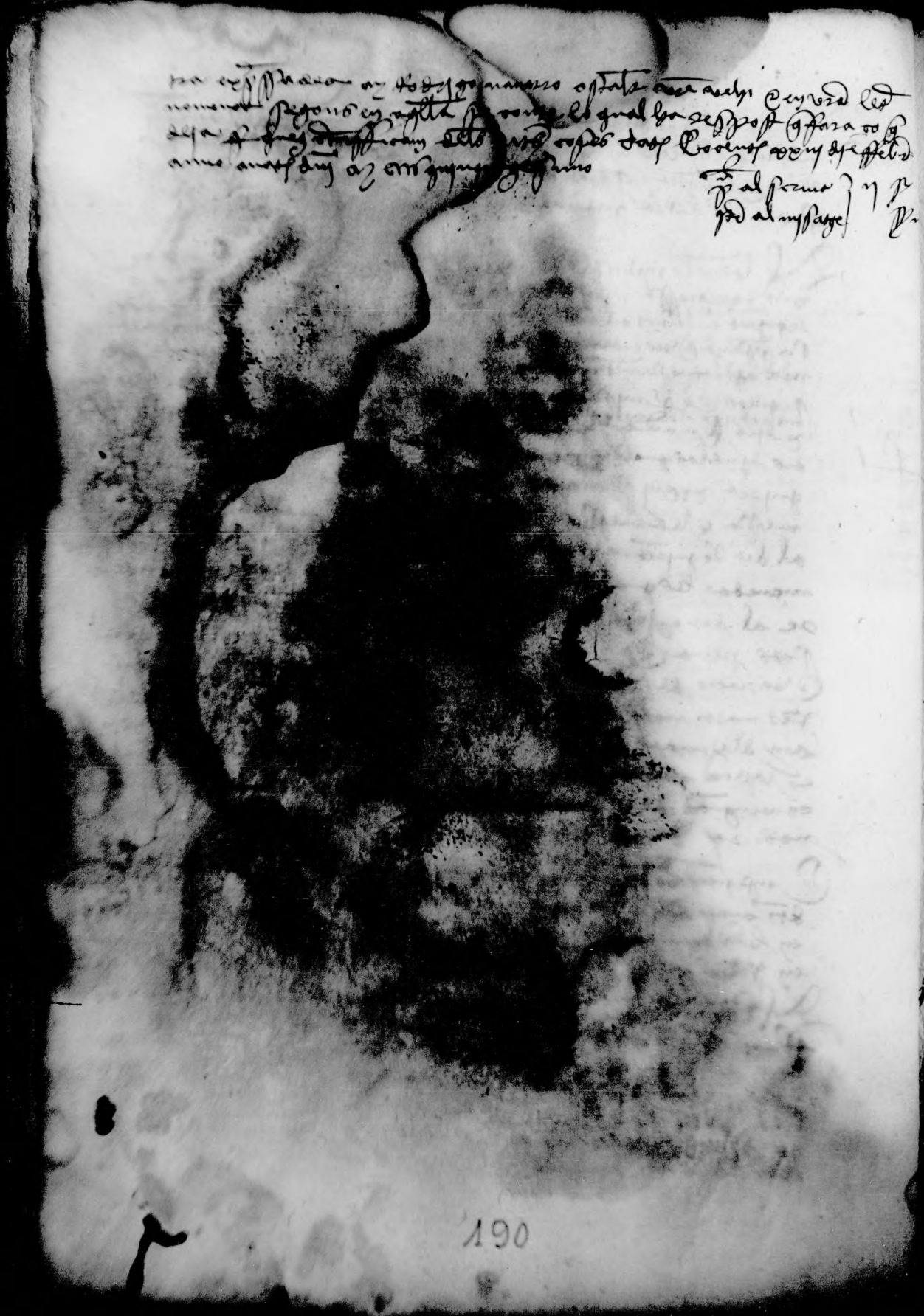

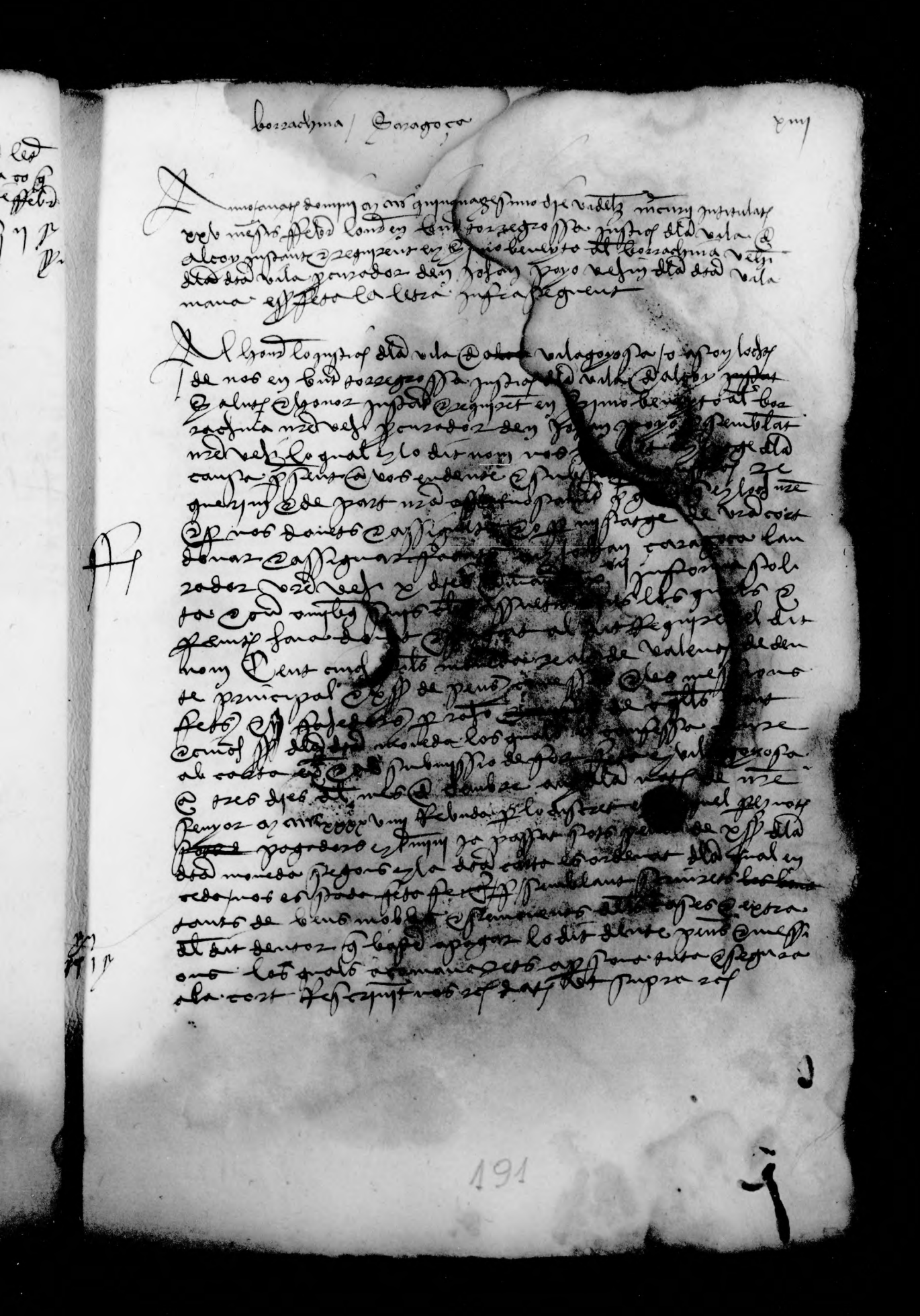

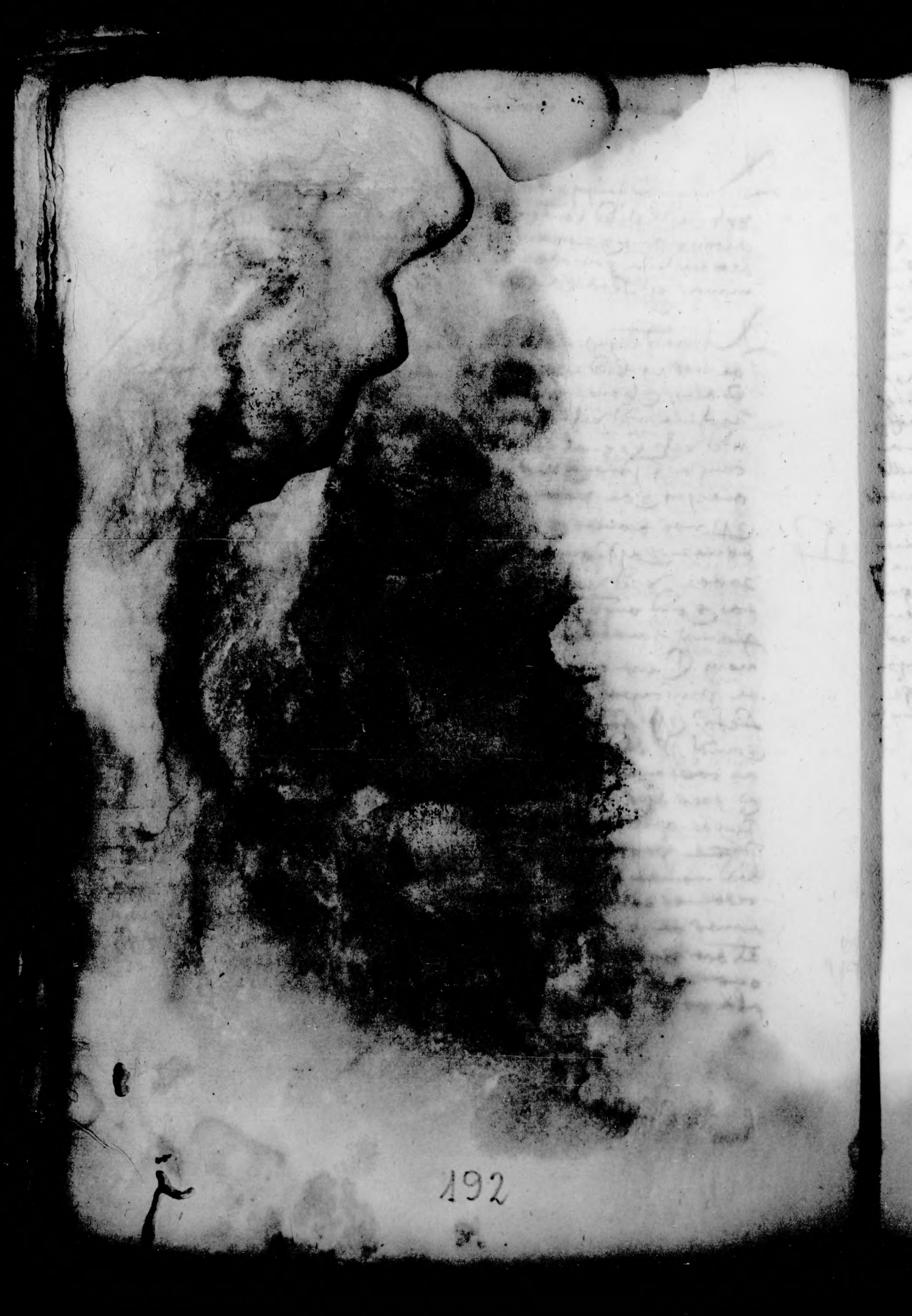

borrell [illegible]

[illegible]

Anno a nat. domini M° CCCC° quinquagesimo die videlicet lune intitulatis
secunda mensis marcii [illegible] presencia del fonder en [illegible] torre
grossa justicia de la vila de alcoy Compreg en nicholau de
pedra vehin de la ciutat de xatiua procurador del fonder e discret
en joan borrell notari ciutadan de xatiua presenta la letra in
fra seguent

De nos en jaco de malferit cavaller consellier del molt alt senyor
rey lochtenent de governador en regne de [illegible] lochtenent de [illegible]
[illegible] lo justicia de la vila de alcoy [illegible] lochtenent [illegible]
[illegible] notari ciutadan de la
present ciutat de xatiua [illegible]
[illegible] una demanda [illegible]
menorets de la dita ciutat de xatiua [illegible]
donar alguns testimonis [illegible] alguns
capitols de la dita demanda [illegible]
[illegible] ab la present [illegible]
[illegible] lo dit en joan borrell notari [illegible]
[illegible] senyor [illegible]
[illegible] al dit en [illegible]
[illegible] donar [illegible]
[illegible] los dits testimonis [illegible]
[illegible] aquells [illegible]
[illegible]
[illegible]
[illegible]
[illegible]
[illegible]

Et [illegible] publicada la dita letra lo dit [illegible] justicia
[illegible] ab [illegible]

E no res menys dix e mana a mi pere martinot que lire
bes tots aquells testimonis que produhir e donar vol
dra sobre los dits capitols

E yo dit notari en mi lo dit mandament [illegible] rebi
e testimonis [illegible] al discret [illegible] joan
margalit notari e al fonder galceran [illegible]

193

Pronunciacio dela edat
de Johan Aznar

Anno a nat. dni m cccc quinquagesimo die videlicet lune intitulatis
secunda mensis marcii dauant la presencia del honrat en bur torregros-
sa justicia dela vila de alcoy Compareix Johan Aznar vehim dela vi-
la de alcoy e posa en scrits la requesta infrasequent

Dauant la presencia de vos honrat en bur torregrossa justicia dela vila de alcoy
Compareix Johan Aznar fill de dan domingo Aznar vehi qui fon dela di-
ta vila e dela dona na [illegible] mare [illegible] dient [illegible] lo dit pare sen-
sa mort e passat de [illegible] presents [illegible] en la [illegible] intestat
e sense que no ha fet [illegible] ordina-
cio ne derrera volentat [illegible] sant sa-
vengut la edat perfeta [illegible] e ad-
ministrar sa e bens seg [illegible] dit hon-
lo dit Johan Aznar [illegible] vos e
justicia que rebuda ans [illegible] de [illegible]
cort vra de sa ma[illegible] [illegible]
ell es major de [illegible] [illegible]
major e xx anys [illegible] seg
com axi les dits [illegible]
Fon jut lo dit [illegible] [illegible]
requesta e lo qual [illegible]
hum dela vila [illegible]
Et esta e publ[illegible] [illegible]
[illegible] tant [illegible]
[illegible]
[illegible]
la dita [illegible]
Consequent [illegible]
a nat. dni [illegible]
macio de [illegible]
[illegible]
la dona [illegible]
e alcoy [illegible] Johan Aznar [illegible]
sobre la edat [illegible] senyor de [illegible]
[illegible] dreta ma [illegible]
[illegible] sobre la dita edat de [illegible]
[illegible] e la qual jura dits dies e anys
e deposa son testimoni ut sequitur

195

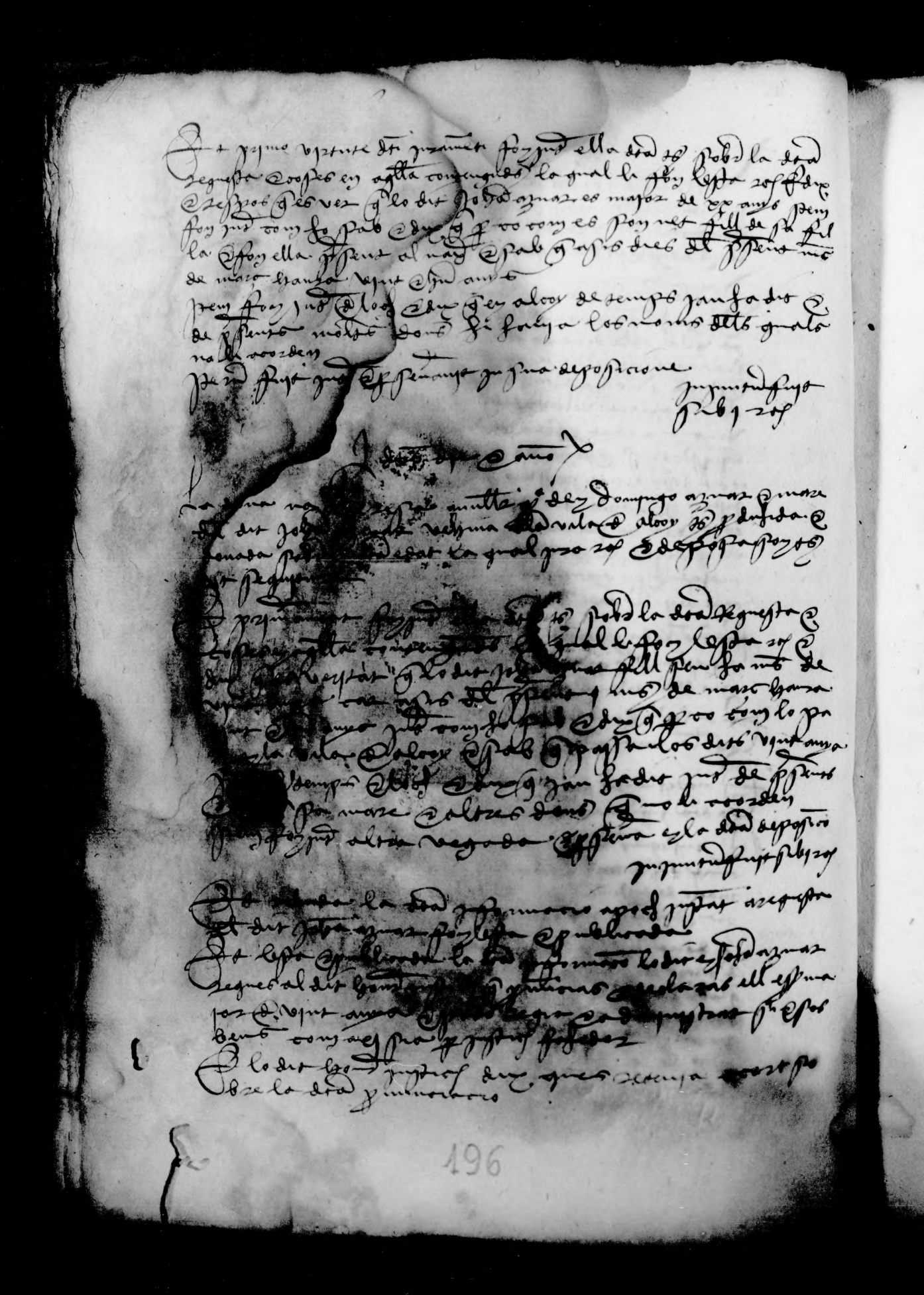

De apres justant lo dit dia de dimarts qui's comptava
vint tres dies del dit mes de març any de M D [illegible] a xl
quaranta [illegible] lo dit honorable justicia justant e segu-
int lo dit en Johan Aznar present aquell [illegible]
[illegible] e [illegible] en Pere Martí notari legir e publicar [illegible]
lo dit justicia [illegible]

Item lo dit honorable justicia vista la dita requesta e la informacio de testi-
monis rebuda sobre la dita edat e vist com per aquella consta lo
dit Johan Aznar esser major de vint anys e vista encara la dis-
posicio de aquell com per aquella se mostra esser major de vint anys
per tal sedendo pro tribunali in domo [illegible]
judicare [illegible] e deliberacio sobre la [illegible] honorable ju-
rats e [illegible] de la dita vila [illegible]
declara lo dit Johan Aznar esser major de [illegible] e de poder
fer e poder [illegible]
[illegible] Johan Aznar [illegible]
[illegible] per lo dit honorable justicia present lo [illegible] Johan Aznar [illegible]
e aquell e la [illegible] de la dita vila [illegible] marts a [illegible] dies
del mes de març any de [illegible]
quaranta [illegible] del [illegible]
la de Alcoy [illegible]

Testimonis foren presents als dites coses en [illegible]
e en Ramon [illegible] major [illegible] de la dita vi-
la de Alcoy.

197

199

200

Anno a nat. dni m CCCC quinquagesimo die videlz veneris inti
tulati vicesima mensis marcij. Lavat la presencia del fonte en
~~[illegible]~~ bertho lido lochts del fonte en butorregrossa justicia
dela vila dalcoy Compeds pere agosti port dela Ciutat de
valencia presenta la letra infrasequens

Don Joan roiz de corella

201

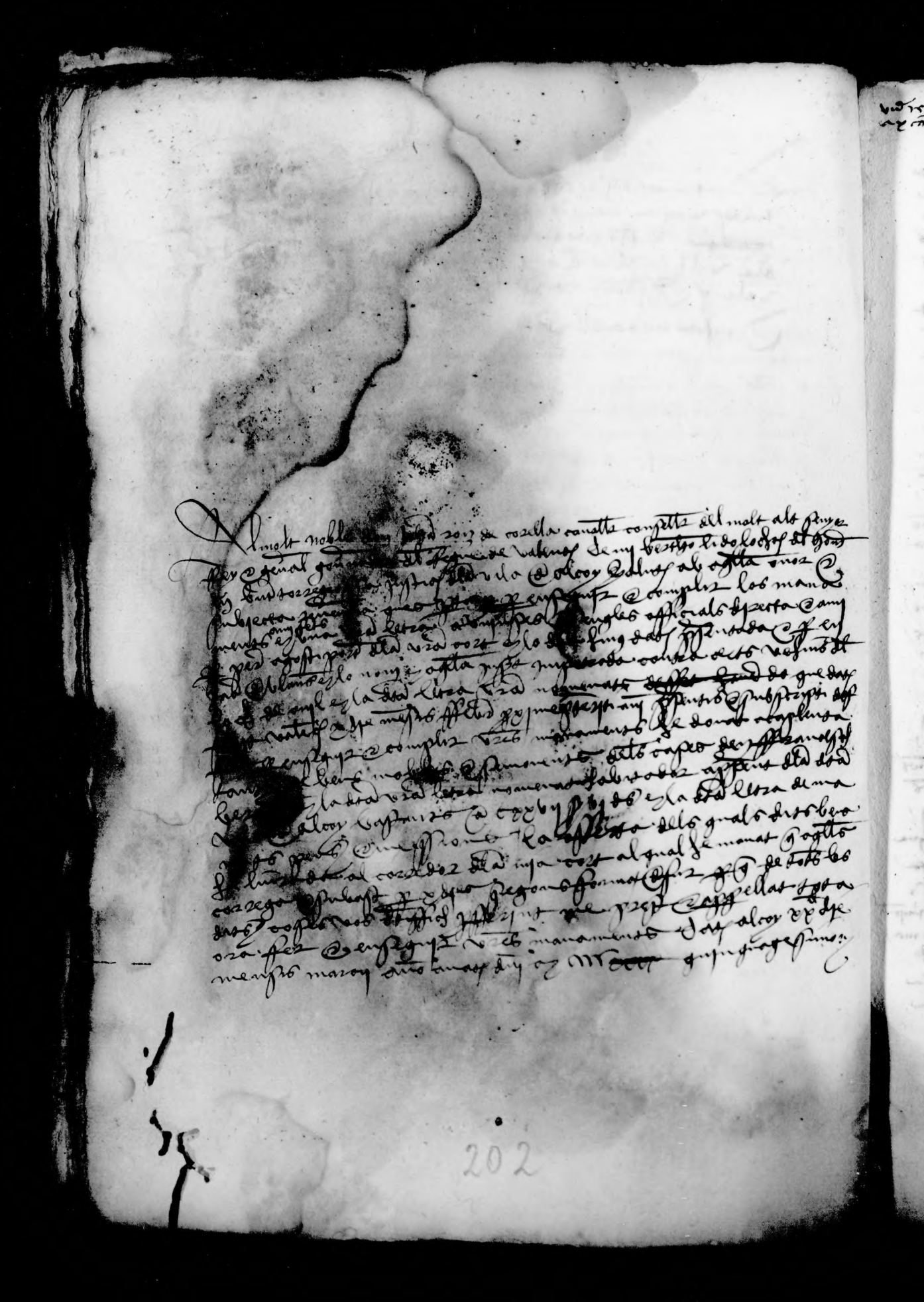

206

Anno a nat. dni m cccc l die sabati xi mensis aprilis davant lo honrat en Bnt Torre/
grossa justicia de la vila d'Alcoy comparech lo honrat en Jac Loret vehi de la dita vila e presento
la letra infrascripta

Al honrat lo justicia de la vila de Castala jo aqui loctinent de vos en Bnt Torregrossa justicia
de la vila d'Alcoy saluts e honor per en Jac Loret vehi de la dita vila d'Alcoy en nom de hereu
de ... en Bnt Loret pareix nos es stada mostrada una carta publica ... ab pub
[illegible] e renunciacio de fur roborada feta en Castala ... a ... del mes de octubre
del any m cccc xx ... rebuda per lo discret en Joha Barnabeu notari per la qual pare mostra e a
par com en Miquel pedro e na Martina ... vehins vers ... venere e original
[illegible] carregaren al dit en Bnt Loret e als seus ... sots moneda reals de valencia
censals pagadors cascun any en la festa de omnium sanctorum sots pena ... de la
dita moneda per cascuna solucio ... e la dita carta es ordenar ... estar
afermat per lo dit en Jac Loret ... deguts ... sots
de la dita moneda de pensions ... de omnium sanctorum ... passat e
... sots de penes ... per tardacio ... pagues nos ... de
la requesta nos ... requests ... justicia ... aquella instant
e requirent a vos en dret e subsidi de justicia requerim e de ... vostra ...
[illegible] ... vostres e per nos ... e ... de vostra cort
donar e asignar ... als dits en Miquel pedro e na Martina ...
e a aquells ... als possehidors e detenidors dels possessions especialment
obligades als dits ... una vinya ... situada en
lo terme de la dita vila de Castala en lo loch apellat Almara que afronta ab ...
... ab vinya de en Uadal de Galbes e ab ... e ab
... situats en terme de la dita vila de Castala
en lo loch apellat Almara que afronta ab ... e ab ...
ab ... e ... de lo dit loch d'Alcoy ...
ab terra de en Miquel Gonzalbes lo vell e ab terra de ... Ximeno ...
dits ... informa ... e ... asuerts
... dits quantitats ... e ...
renunciats ... dits carregados e possehidors ...
vos com ... per vos ... semblants ... justicia ...
Alcoy xi die mensis aprilis Anno a nat. dni m cccc l.

Die

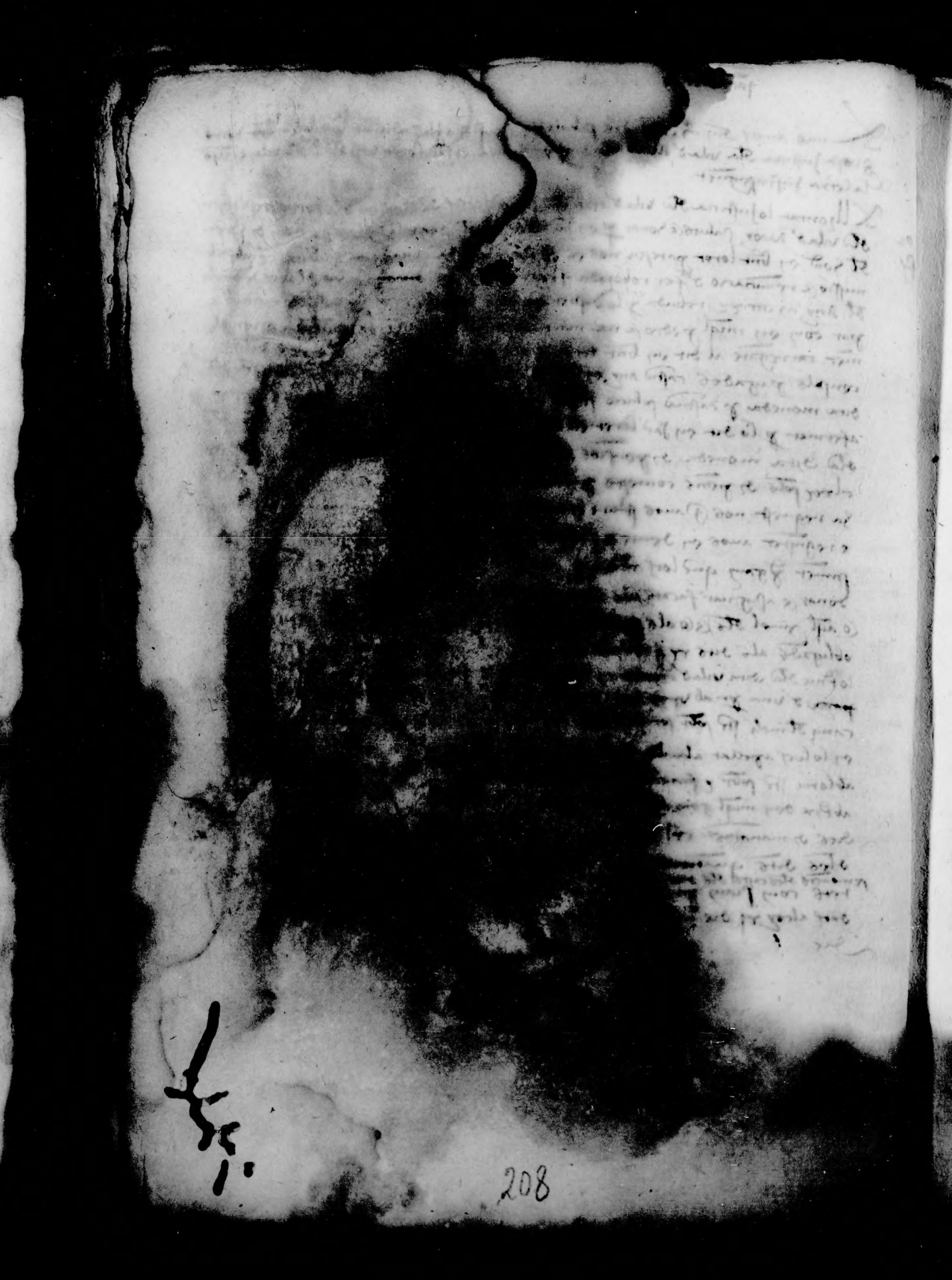

Como anat dun a mill dxxxvi agles damanr lo honrar en berhomen ledo lothz del honrar en bnt trogiosa festiuitat dta Vila de Alcoy Tempacat
lognal presenta la llerna del senor segnent

Alhonrar lo justrea dta Vila de Alcoy o a son Alothz dnos enffranchesy vorla Justi
dta Vila de Tarragona salutz Honor Justitia e bertat Apacca ohy tot dia anos
17 daure Justicia de Justi requiry Apacar nou pres Gen Alcoy hier Tarragona
exercici Benda datmes dbens mobles Prmoneda dcasti drupes grechi dret stmats
Valor Potestat pres al dit requiry dtz dnos nfadry Pti dfunyal Altre pres
scomb lob pieg dll quals anos tuminor remetera Pres Hegadora dtor requiry dtz dnos
daure pres Cmatius com lorenys dta Vila Pobles Prmeneu Cuy Pastor
Cr mos Altres de bit pastor dant hy cuya dne Pres Hegadora Cmatius
pegnes pateny agar Cecil Gaudi Valor dta
Alos dnos grenguts mmaneu Pres
agell Cpnts minar lipa regnes Cpmanar
qui mas pecu Gidone Gmos azaleny dhy
Cecil Benet fer Pl Agles enatra mana
restreynyr nos Cbe pdhymer com nos
dant Comes dne Pl agles anno anat dny

Per presenuda la dne lerna Pllesta agita Vador Agiorat
nys sange dta ger Gmana al cpllendores dta
enge pry sia Pstar Abenet fer Benda dta
Gmos depeca done Ate posicions Abens Pstans
Pl agles chy

Post hr Breo Cach dns Vador Nandreu Vadorny
Inulr qhen den Pstamesy arquigna
Chy Hanya cumr Vador enge Pl
Apongueny Ahuny te Pdaquesty

Consdamt aux dn Jhu mclis agles anno
Alos dnos cpiquara pels Pstans
Alos dnos bens Pydle mgllenars
Pstanda fer Pomuls

Primer bnes roualls dostopa
de Pans Pstar Pnes Pls ala dna
Pl pels pels ll Pr bnes rouall
Pdu Pmos Pl fonadar cor Pdu
de Cordestus pel mder
dstopa nona aregho Pdu
Pr du ofre primer dostopar

Per fore les dnes Bens Pvador
Gmeres Adepostb enpsde
cpquiren tes pel vi Ay

Cy Vedad dona dcorrupter
dnos cpiquinn uy pels
Pdamon Vadore Ay

Per hmy Vador depostr
Alos dos mant mos
Pr al mor Apar
com entera Ples Vendes
Pl cpuel pels uy Pastry
Pstans Pvador

Per Pstar lo Pstarar dta Vila de Tarragona o a son Alothz de Nos Adret
Vila de Alcoy Pstans Honor en dstrar de Pna ledo Vedad dary o Tarragona
Pstans mand a mes mysatge enseguyr agita Gmanat Pstans
pels Cg cumr ang Pel Abenet fer Benda Pl
Pser manar Vador dary

Anno a natiuitate domini millesimo cccc[illegible] die veneris xvij aprilis

[illegible] lledo llochet del honrat en [illegible] corrogrosa justicia de la vila de Alcoy [illegible] de la vila de Onteyen lo qual presenta una letra del honrat en [illegible] justicia de la vila de Onteyen la qual es del tenor subsequens

Jouell de molto

Al honrat lo justicia de la vila de Alcoy o a son lochtent de nos [illegible] justicia de la vila de Onteyen salut e honor justament [illegible] gaco nostre predador del distrit mos[illegible] Joan Jouell [illegible] habitador de la dita vila [illegible] vos en deuer de justicia requerim e de part nostra vos pre[illegible] [illegible] de x dies [illegible] omnibus clausulis assuetis [illegible] Francesch de Puigmolto [illegible] de xiiij florins valents [illegible] los quals [illegible] de una haguda [illegible] mos Joan Jouell [illegible] de la resta del preu de una haguda [illegible] [illegible] rebuda per lo distrit en Joan Garcia [illegible] [illegible] lo qual [illegible] [illegible] Onteyen xx marci anno a natiuitate domini millesimo cccc[illegible]

Et [illegible] rebuda la [illegible] lo dit honrat llochtent encontinent mana an Andreu Sadorni [illegible] al dit en Francesch de Puigmolto [illegible] xiiij florins [illegible] dins x dies [illegible] omnibus suis clausulis assuetis

[illegible] Andreu [illegible] ala casa del dit en Francesch [illegible] al dit [illegible] Joan Jouell [illegible] dins x dies [illegible] lo qual li havia respost [illegible] lo que deguis

[illegible] rebuda la [illegible] del dit missatge encontinent lo dit honrat llochtent mana [illegible] fer la letra responsiua del tenor seguent subsequens

[illegible] justicia de la vila de Onteyen [illegible] lledo llochtent del honrat en [illegible] corrogrosa [illegible] de la vila de Alcoy [illegible] missatge [illegible] subsidiaria [illegible] Joan Jouell [illegible] clausulis [illegible] Francesch de Puigmolto [illegible] Joan Jouell [illegible] Andreu Sadorni [illegible] relacio [illegible] Francesch de Puigmolto [illegible] vos del dit [illegible] Onteyen [illegible] xx marci [illegible] anno a natiuitate domini millesimo cccc[illegible]

Die veneris xvij mensis madii anno [illegible] cccc[illegible] honrat en [illegible] corrogrosa justicia de la vila de Alcoy [illegible] missatge de la vila de Onteyen [illegible] la letra [illegible]

Al honrat lo justicia de la vila de Alcoy [illegible] lochtent de nos [illegible] justicia de la vila de Onteyen salut e honor com los [illegible] mandament [illegible]

210

Castellar contra alzamora

xxiiij

dels dits bens ha restituits aquells los quals son stats venuts que han pres suma de cinquanta tres sols
sis dres dels quals son distribuits per mesions al mistatge axi per la citacio com per los dos manaments
e per les vendes hun sol jarsia que mes hin prenguns et al notari axi per les relacions dela citacio
e manaments restitucio de bens vendes e per la presentacio dela lettra com per la present responsiua quatre
sols e quatre que son per totes les mesions cinch sols quatre dres los quals dits v sols iiij dres fera deducto
esten quaranta huyt sols ij dres los quals vos remetem oferim nos ~~[illegible]~~
vostres justes requestes ~~[illegible]~~ ensegue e complir justicia mitigacione datum in villa de Alcoy xviij die mensis
aprilis anno a nativitate domini

Davant lo honrat en bernat terrogrosa justicia dela vila de Alcoy comparech en bernat pastor portere e mistatge dels
cortes dela ciutat de xatiua e presenta al dit justicia una lettra emanada dela cort del honrat en ffran
cesch de Senboy justicia dela ciutat de Exatiua contra en bernat alzamora los serie e tenor dela qual es per
seguitur

Castelar contra alzamora

Al honrat lo justicia dela vila de Alcoy o a son lochtenent denos en ffrancesch de Senboy justicia dela ciutat
de xatiua saluts e honor com los x dies de manament ix per vostra cort [illegible] bernat alzamora e aquella vila de c sol
decens degut penes e mesions sia passat e mes segons anos [illegible] responsiua datum Alcoy xx die
marcij anni presentis Et com en lo dia de huy sia [illegible] lo honorable mossen pere del castellar
cavaller habitador de aquesta ciutat e per contumacia del [illegible] al fahedora dels dits
quantitats penes e mesions hala fera oferta dels bens [illegible] dit dentor e hau requist
anos ovos esser scrit ut infra [illegible] instant lo dit requirent [illegible] requirim e de part
nostra pregam que fera legitima annotacio e scripcio de [illegible] del dit dentor [illegible] la dita
oferta de bens al coredor de vostra cort [illegible] subastar aquells [illegible] estimar nos per vostres letres
responsiues de vostre prochiment Et per ferm nos fer [illegible] Datum xatiua xv die aprilis
anno a nativitate domini

Et lesta e rebuda la dita lettra en continent e defer lo dit honrat justicia [illegible] seguitar e complir aquella [illegible]
e mana esser fera la dita scripcio de bens Et com volgues [illegible] fer la dita scripcio e annotacio
en Joha de Alzamora feu capellenta de tantes de bens bastants [illegible] los cent sol decens de ma
nats penes e mesions promes lliurar e restituir aquells [illegible] obliga e [illegible]
presents testes [illegible] en bertomeu valls [illegible] andreu [illegible]

Et rebuda la dita capellenta lo dit honrat justicia lliura aquella [illegible] subastas los dits [illegible]
per los dies e temps en fur statuits [illegible] mistatge e coredor Et mana
mes esser fera la lettra responsiua infra seguent

Al honrat lo justicia dela ciutat de xatiua o a son lochtenent denos en bernat terrogrosa justicia
dela vila de Alcoy saluts e honor [illegible] lettra [illegible]
xatiua xv mensis aprilis [illegible] rebuda [illegible] aquella [illegible] los costes
e aquella [illegible] voler fer la [illegible] annotacio dels bens [illegible] del dit dentor
e bernat alzamora dentor [illegible] aquell dona capellenta [illegible] bens que
abastem pagar los dits cent sols penes e mesions [illegible]
hauem lliurada al coredor dela nostra cort manantli que [illegible] venals
per los dies e temps statuits oferim nos [illegible]
plir ministrant justicia datum in villa de Alcoy die [illegible]

Die lune quarta mensis madij anno a nativitate domini [illegible] lo davant lo honrat en bernat terrogrosa justicia
dela de Alcoy comparech en bernat pastor veli de xatiua e presenta la lettra infra seguent

Al honrat lo justicia dela vila de Alcoy o a son lochtenent en bernat en ffrancesch de Senboy justicia dela
ciutat de xatiua saluts e honor Com lo temps dela subastacio dels bens mobles e sono
[illegible] bernat alzamora vostre veli per fer pagua al honrat mossen pere del castelar cavaller [illegible]
[illegible] de aquesta ciutat de cent sols a aquell degut de tenis dela pagua del mes de nov
bre [illegible] dels penes e mesions sia passat segons anos consta per lettra vostra responsiua
datum in vostra curia xxij die [illegible] mensis aprilis Et en lo dia de huy sia [illegible]
nos [illegible] lo dit mossen pere del castelar e per pagua asi fahedora dels dits quatre [illegible]

vid. [illegible]

211

Die Jouis xxiij mensis aglis anno dñi Mcccc xxxv Jmar lomar e barto lido
loctis st lomar en bernat ronagrosa Justicia stā vila d'Alcoy Conseyl en Francs
Aparen ——— vesi stā vila e bocayrent e Jsmen la letra Jnfrascrita

Lhomar lo Justicia stā vila d'Alcoy e aps locts dells e barto vicem Justicia
stā vila e bocayrent saluts e honor Jnstar fa requyst en guylle marq vesi me lo qual
eler nos en Jurgs stā Jsmen fer vos en dret e prubsidi d'Justicia requeren e Jn
ma efectuosament pgam e en loc me e nos domes e assignets e do en mstats
en vra cort donar e assignar farats e dres en manamer cel Jnforma polra e
cu omnibz suis rhusulis asiens en Jotha dalzamora vesi en Cinquanta florins d'mo
neda vrals en valen los qls lo dit requyrt afferma ser degut en cas sta pagua
al mes en forma passat e en cas de gena e [illegible] do e aqll e qls stā dita
moneda crescals venals e admuals sues fadigues e Jsmen lo dit en Jotha dalza
mora en temps ab dalts ypons en Jnstrubn vigne e en [illegible] contra
antitat pagal maior en dres vesi e en aquesta vila e carta publica d'empal
re ab submissio e renunciacio de tot rebenada fora en Cort rebuda e
en gmes dita nos pres lohen d'quy dia mes e [illegible] any de Mcccc xxxv
pagados e stā my ayden e fabor pres gena e [illegible] lo dit stos cors e altres
en la dita carta d'empal stā qls nos en stada fa e [illegible] lungament grem
guds lo qls empal es quenguer en dpimy st dit e guylle marq y trol e honda
all fora e lo dit Ximeno pagal ab carta publica rebuda e lo dit e dotze
bodi nos pres lohen de dita de mes Nouembre any de Mcccc xxxv
Nono en pzel lapso stā qls en ordinallos es estada fora fe festuque
vist e Jnstrumet com stam pdicts e nos cons pmbats e magros Justicia e ordi
nari Bocayrent ere dit de mes e any sobre dits en cuyl

Lesta e publicada e dita letra lo dit en Jotha [illegible] e en
aqlla dita e mena en dret e pdicta [illegible] e en Jotha
dalzamora e qls nos lo manamet cel en la letra dessy gros [illegible] grati
rats e la dita letra derterada

Lo qls pag rebut en pdo de manamet mane e requyrit e [illegible] fer
sand donar lo dit mal cel al dit e Jotha alzamora stos gratirats e la dita
letra derterada e mesos efets e [illegible] Lo qls sa respost e [illegible] e
arga

Fets los dits rostes lo dit en Jotha e barto lido loctis de Jusa mena en
fora la letra Jnfrascrita

Lhomar lo Justicia stā vila d'Alcoy e aps locts dells e barto lido loctis
st lomar en bernat ronagrosa Justicia stā vila d'Alcoy saluts e honor

213

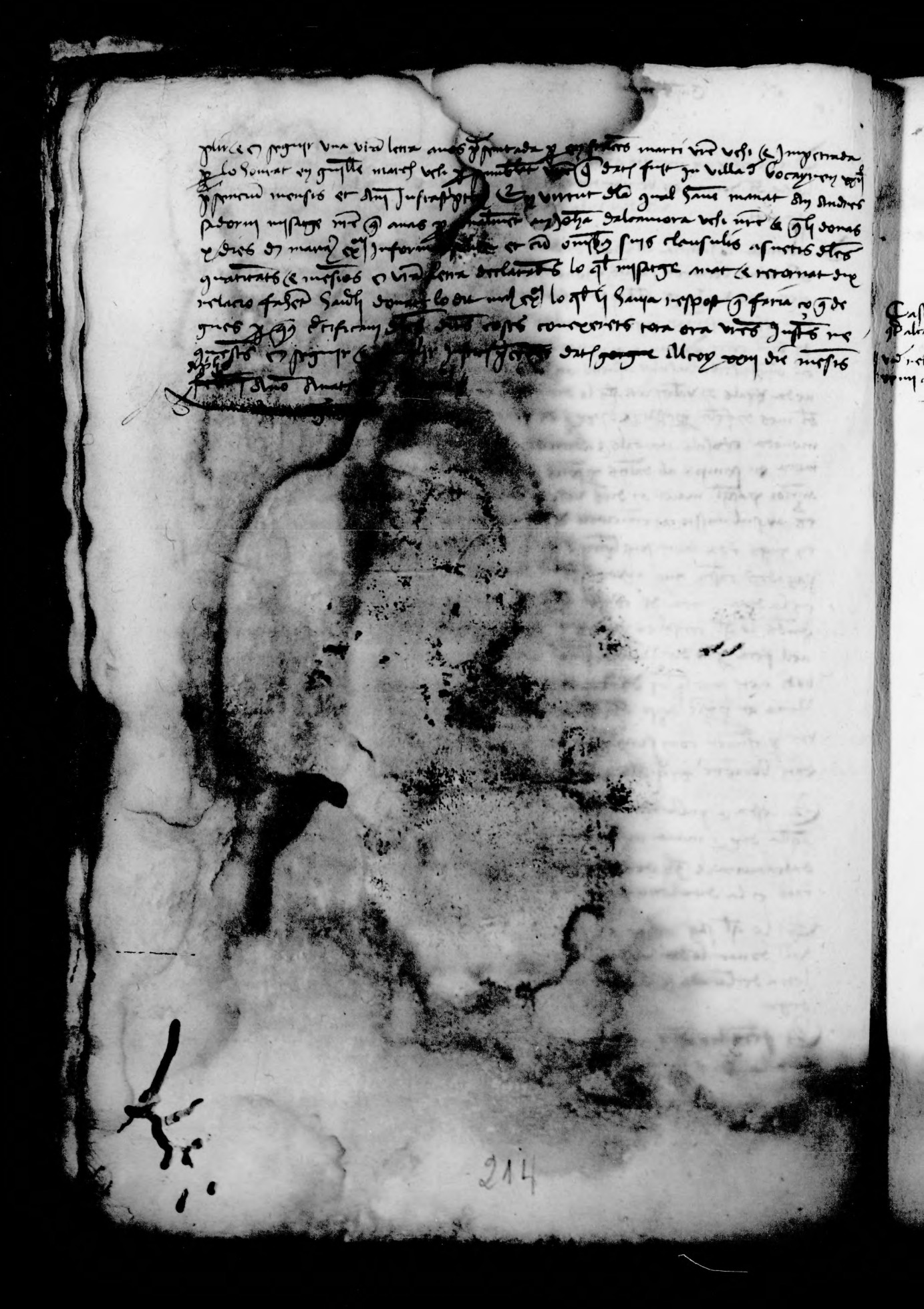

Honrat lo justicia de la vila de Cocentayna de nos en Bertomeu lledo llochet del honrat en Bernat terrogrosa justicia de la vila de Alcoy salut e honor en virtut de una lettra vra datt en Cocentayna xxviii dies agostis currentis anni e subscripti havem fecha venda entrans de bens de les coses de Johan e Bernat alzamora sufficientes en los xvi sols sis dies restants apagar [illegible] los pres dels quals dintre x dies havem manat al comprador de aquells haia deposats e mes havem manat a dit en Johan dins los tres dies sia compareg de nant vos e cort vra per venir posar e [illegible] les messions lo qual ha respost [illegible] ofrir nos vres justes e [illegible] en seguir e complir justes mynistrant datt in villa de Alcoy xxviii dies mensis aprilis anni [illegible]

Castelar que alzamora

vid. ret. a xxvi cap.

penes e messions ans request que [illegible] ut justa per tal instant lo dit requirent vos en dente de justicia requerent e de part nra pregant que en publich entrant facats venda ex[illegible] de tants dels bens mobles e semovents del dit deutor que vastes als dits [illegible] e als penes e messions al comprador dels quals forets e manament furidich a metre lo preu en taula ab la comparació acostumada. Et [illegible] que manarets al dit deutor que dins cinch dies apres que per vos manat li sera [illegible] compareg de nant nos e lo cort nra per venir posar repetir e [illegible] les messions fets e fahedores ab la comparació ~~acostumada~~ necessaria [illegible] nos de vres [illegible] e preferim nos fer per vos tots coses de justicia [illegible] datt xxiiii die madii anno a nat. [illegible] m° cccc°lo

Et lesta e publicada la dita letra lo dit honrat justicia per complir e [illegible] aquella dix e mana en Bernat alzamora que portas roba al missatge per fer la dita ex[illegible]

Et lo dit en Bernat alzamora dix que [illegible] un ganiuet al corredor [illegible] cort e de continent loy hura e per mes fer [illegible] aquell cent sols penes e messions

Et lo dit honrat justicia dix e mana en Andres sadorni corredor [illegible] sina cort que vena lo dit ganiuet al mes de [illegible]

Et lo dit Andres sadorni dix que arrobava en lo dit ganiuet cent sols penes e messions los quals hi havia dits en Johan navaro menor de dit [illegible] dita vila

Et lo dit honrat justicia dix e mana al dit Andres sadorni [illegible] dita vila que hure lo dit ganiuet si mes non troba

Et lo dit Andres sadorni com mes non trobas hura lo dit ganiuet al dit en Johan navaro per preu de cent sols penes e messions

Et fera la dita venda lo dit honrat justicia dix e mana al dit en Johan navaro que dintre x dies primers vinents e continuament comptados haia deposat lo dit preu en taula en altre manera que pasat lo dit termes sera procehit contra ell segons [illegible] arrobat [illegible] fahedor per justicia

Et mes dix e mana al dit en Bernat alzamora [illegible] que dintre cinch dies primers

vid. avant a xxvii cap.

215

217

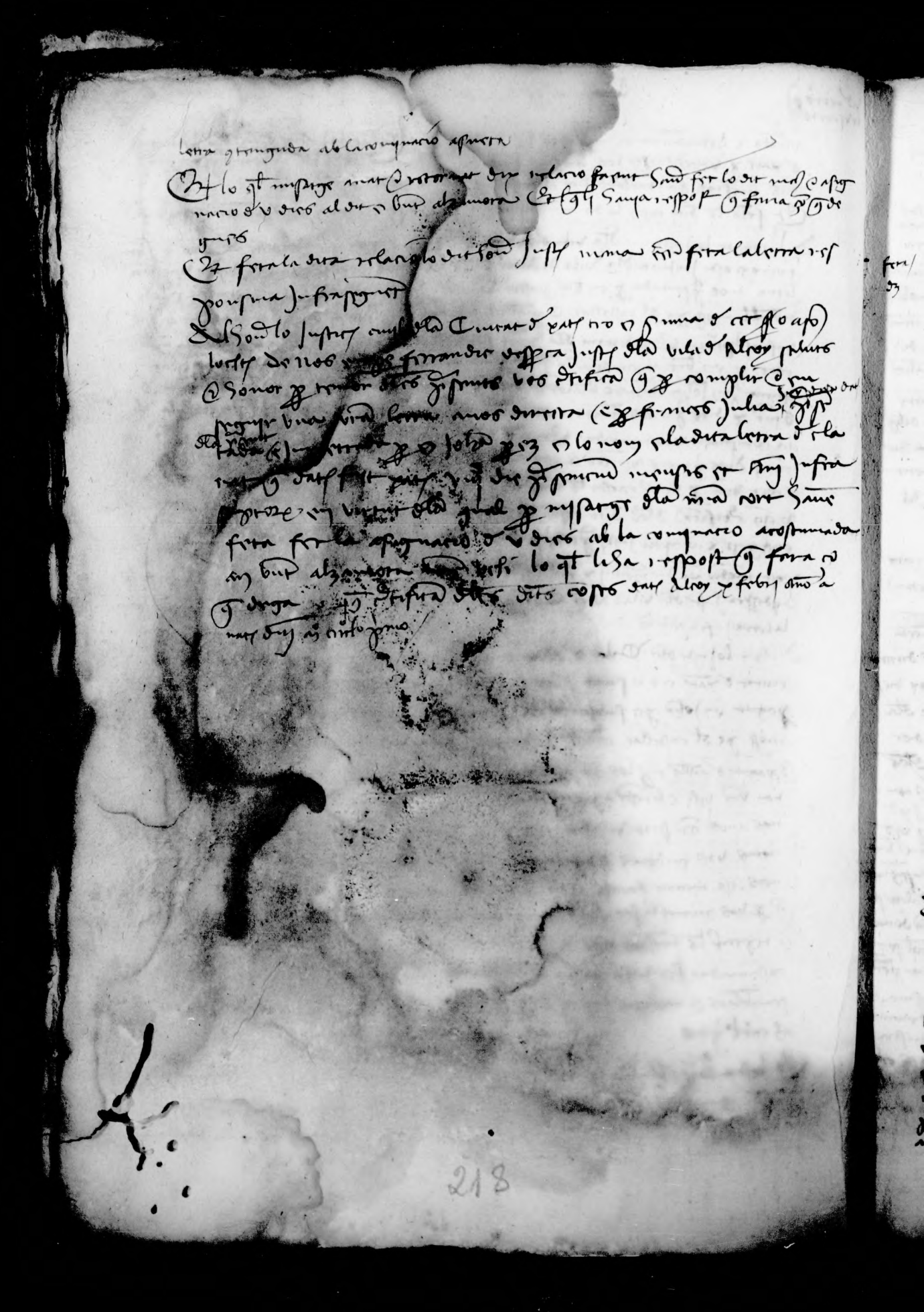

Dia sabati xxviii mensis augusti Anno d[omi]ni M°CCCC°xxxvii° Iquer lonrat
en berto lodo loctes et sou en bur romagosa Justicia sta vila d'Alcoy Tompes
en lors amigo ruspatges sta vila e pmugrela (e ffenta la letra infrascrit

Lhomar lo Justicia sta vila d'Alcoy (o aport loctes dells los en marthen fenolar loctes
et sou en joha fenolar Justicia sta vila d'pmugrela saluts (e honor e lonrat
en Primo anno de vri nos poy stades nustrats nros cmis publics la pnda
stes quals es ens ab submissio e renunciacio en for roborada fenta ans et mes
de novembr et any ayal mr exposen rebudes lo dyssapte en bur vila plana nos
pela qual se mostra (e apar com en Primo pastor nagolat mults dagtt vers
bens smat en Justicia venents (e originalment cmanats ala dona naffrenors
qua mults gs deu berto d'pug molo ultima vra (e als sus procuradors pots
quad dnes moneda reals de valors cmpals segons estau en any ac et mes
de octubre pots cerca pena en la dita carta stipulada (e altres cmis pu
blics se mostra (e apar com lo dit cmpsell d'Alcoy en altres es pduyt al
dit en Primo anno pregos en les dites cmis es ordenats (e fa pot aptmat
pe lo dit en Primo anno assi cert degats vereu pagar en dit sta dita moneda
de pensio sta pagua et pe et pagar mes et stribue (e la pena comesa pe
retardacio sta dita pagua ulos en dit cert sa requesta nos (e nros sucs
(e requere degues vr Justa / pe cal agtt Justar (e requerir vos en dit e sal
sidi d'Justicia requeri (e dyguer nra Justicia que enlors ord (e pe nos dones
(o pe nuspatge sta vila cert donar forma als dits en Primo pastor (e na yolanta
nultr e dres si manam cert reformacio plagen sd omnib[us] pacts clausules aptats
stes stes quantitats (e nessies / pestipulacions et promissions que fa com
siam gressats fer pe vos apres pmetudes (e nuers Justicia fuer pmugrela
le dit nostra nessis stipulan d'no dit dia
(e lesta pdicada la dita carta lo dit sou et berto lo
dit en Primo pod o pot pesencia dona agtt lo mandament cel
pstar lo gt sa respost (e fora no (e dega
(e fets les dites cosps lo dit sou loctes mana fer ffenta la carta
d'Lhomar lo Justicia sta vila d'pmugrela (o apd loctes dells los
tmet et sou en bur romagosa Justicia sta vila d'Alcoy saluts (e honor e cumpli
(e en segir una tal carta nos demanda e nos lors amigo ruspatgs (e jugr
trada pe en Primo anno vri vers (e dat fuit pmugrela dies xxii mensis febru
ary pdicti et Justa stipulacions en carta sta qual fuit donat en Primo pastor vost
nir pendent sig lo mana nir cel (o tal carta delibrat stes gramaticos pdits
(e nisi[os] en la dita carta ingrossada lo gt nos sa respost (e fora no (e dega
pe dit[os] stes dies cosps dit Alcoy pdicta die anno mensis et anno quo supra

dit dentor los preu sto qls bastien als dits creedrs de dentes e als prons e mestos
al comprador sto qls fuessen lo manch fuirdas amer lo fu entrada ab la cony
nacio acostumada // E com assi manament al dit dentor qd dins cinc dies apres
que y fos mentat lla sia e compareg a dinar nos e tot hom y volgues poder vs
pruec traguar to mestos feits e fadedors co mpnat vagtt qd nulla stumacia agues
fan tachada // Testimonis nos en vit Pelegrin e Pferim nos fra e vos foto regts
e Justes Pelegrins dat dat xvij die madij anno a nat dñi m° cc° lo

Et lesta e publicada la dita letra lo dit Justicia e complidor e cumplidor a
qlla dit e mana al dit en domingo Jorda q[ue] [illegible] q[ue] done roba en
andres padorn mestayl e Pere roba Juen fes et

Et lo dit en domingo Jorda dix qd dita [illegible] gmquet al corredor sta cort e
de gmquet hoy hora e pns fer valir vgtt creedrs pons e mestos

Et lo dit Jord Justicia dix e mana al dit nandres padorn mestayl sta qd cort q
vena lo dit gmquet al mes e fes dit

Et lo dit nandres padorn dix qd atrobava en lo dit gmquet en publich encant
creedrs pons e mestos los qls se sanya dits en Joha matarredona vesi sta dita
vila

Et lo dit Jord Justicia dix e mana al dit nandres padorn mestayl q hures lo dit
gmquet si res no troba

Et lo dit nandres padorn resp mes no troba hures lo dit gmquet e publich encant
al dit en Joha matarredona q fos de creedrs pons e mestos

Et feita la dita venda lo dit Jord Justicia mana al dit en Joha matarredona compra
dor sta dit gmquet q dins q dies pons apres e contimatment co mprador haia
despost lo dit pu en so poder en aq mateix q passe lo dit temps q ell
pugos e atrobara fer fadedor de Justicia

Et mes dix e mana al dit en domingo Jorda q[ue] pus [illegible] dins q dies pons
venents e gmatment comprador sia e compareg dinar los sus sta e mentat dins
q vengu posar in pgam e tractar to mestos feits e lla pus [illegible] gaste lo dit dme
[illegible] to dits mestos q[ue] [illegible] e [illegible]

Et feits los dits regts lo dit Jord Justicia mana creu feita la response [illegible]
[illegible] Ylhod lo Justicia sta e mana e pag (o ass) los [illegible] en bur ronoy [illegible] Justicia sta
vila e Alcoy saluts e honor q complir e cumplir una sua letra enos pmuda q en
bur pastor dit vesi die dats pmes Et pmesa q lo Jord mostres sta e trastar e cavall
e agenera e mana q dats pmes pag vij die mes pfrastayros mestos e tay Et venut
sta gualdane fera etc e vench en gmquet [illegible] al corredor ala mia cort q de [illegible]
Jorda me vesi lo qll en publich encant e estar venut q nandres padorn mestayl en
Joha matarredona vesi sia q creedrs pons e mestos al qll comprador haie mana q
de pod q dits pmers agestes e gmatment comprados haia despost lo pu entrada al
la comprario acostumada Et mes haie mana al dit en domingo Jorda q dit dmes

Dies primeros venientes e continuamente comptados sia e compregua dauant vos e cort [illegible]
[illegible] venir posar e tachar los mesmos [illegible] en la present [illegible] ab la comynacio necessaria [illegible]
[illegible] certifica dels dits coses con[illegible] nos tota hora vres justes requestes [illegible]
e complir justicia precedent [illegible] die Madij Anno Anatis [illegible] M° cccc°

Vide retro a xx carts

porte roba en la qual puxa ... feta ...

Et lo dit misatge rebut en si lo dit manament ana a la casa del dit en Johan alzamora e com fos la trobalo dit en Johan alzamora e dix aquell que li donas roba

Et lo dit en Johan alzamora hura al dit misatge un ganiuet e per mes fer valer aquell ... ij ... penes e messios fets e faiedors

Et lo dit honorable en bernat corrogrosa justicia dessus dit dix e mana al dit nandres sadorni que vena lo dit ganiuet al mes de ... donar

Et lo dit nandres sadorni dix que a troba en lo dit ganiuet ... ij ... penes e messios los quals ... dits en Johan poyo

Et lo dit honorable justicia dix e mana al dit nandres sadorni que li mes non troba que hure lo dit ganiuet

Et lo dit nandres sadorni rebut en si lo dit manament ... mes non trobas hura lo dit ganiuet en publich ... al dit en Johan poyo vehi de la dita vila present per ... dos dits penes e messios fets e faiedors

Et feta la dita venda del dit ganiuet lo dit honorable en bernat corrogrosa justicia dessus dit dix e mana al dit en Johan poyo comprador dessus dit que dintre x dies primers vinents e continuament comptados haia mes e deposat ... de la cort lo ... del dit ganiuet en altre manera que pasats los dits x dies si request ne ... ... ell segons que per fur e justicia ... faiedor

Et mes dix e mana al dit en Johan alzamora ... que dintre ... primers ... continuament comptados sia e compregua ... lo justicia ... tachar les messios fets e faiedors ... que pasat lo ... present les dits messios ... lur absencia ... forem presents als dits ... nandres ...

Et fets les dits coses lo dit honorable justicia mana ... feta la ... infrascriptes

A honorable lo justicia de la vila de penaguila ... de nos en bernat corrogrosa justicia de la vila de alcoy salut e honor per compler ... vra vra letra ... presentada ... dia dat presents per en lois ... misatge e empetrada per en bernat ripoll ... veli que dat fuit penaguile die ... anno infrascriptorum en virtut de la ... fera venda e ... de un ganiuet com abens den Johan alzamora lo qual en publich ... es estat venut per ... dos dins penes e messios al comprador del qual havem manat que dintre x dies primers vinents e continuament comptados haia mes lo ... e ... la comminacio acostumada e mes havem fet manar al dit en Johan alzamora que dintre x dies primers vinents e continuament comptados sia e compregua davant vos per venir posar e tachar les messios fets e la present ... ab la comminacio usitada per ... dits coses dat alcoy xv die madii anno ... ...

Die veneris xxviij madii anno ... ... davant lo ... ...

225

lorsty et Sord en bur torrogrosa Justicia stad dita vila Comyerch en Sorta loger vesi sta
vila d'penagrila (e ffinita la letra Justicia ffiscayner

Illhonrat lo Justicia stad vila d'Alcora o apo lorsty de nos o Sorta fernolar Justicia sta
vila d'penagrila salutz e honor Justicia e requirir lonrat o bur rpoll fird vesi
vos en drets (e subsidi d'Justicia requeri (e dix ma ffamy o en drets (e dixe
p pesona trita (e pfra nos remetats rats sts ffy sts bns mobls (e mouents
p vos en lors mrt (e p nos remets o abem dret Sorta alzmora vesi bur Gerau
stad dona na ysabell mare sua que rmagte (e baste apagar al dit requirt
cent sinq sou de moneda stadal d'valer a agll degues de pensios
(e ab p d'pens (e rendas stad dita moneda d'mssos tarsadors
en gp st dit Sorta alzmora ssi d'agllo fermy pagues al dit requirt
sts dits quatre (e mssos con los e dits d'mst (e depost los dits d'
rsanle (e pagats (e mes fagos p lonra vra responsiua apar d'ant fust
pnia curia de go Justicia mossos et dmy (e nos mays pagarets (o
farets pagar alguardador stad ffem los diornals d'mar stmt (e tornar mes
sols p rastre dra (e p la ffirmar letra (e responsiua d'agllo p vos mos fahs
dona al stna stadmira cort sua sols p dms (e to mssos d'aquis fara al stna
d'vra cort stestinjut nos et pertinet quey fareis con sinq ffins fer p
vos vostre pmolars (e mdors Justicia dmy dat penagrila dc vintesima
nona mstre mdy de mo de mily ly ad emilo

(Et lista (e ysabrada la dita letra lo dit Son lorsty d'Justicia p comyer (e emp
gar agllo dit (e mana en dmdos sadors mysatge stad sua cort (e mes p
lo mar en Sorta goyo vesi stad dita vila d'Alcora comprador sts bns dels Sorta
mossos de maine (e d'ymer mora (e depost lo fer en taula en dita
mana (e ffirmat p ell fegos (e mes dita cort fahedor fegos fer)

(Et apres fermat et dit p lo dit mandre sadors dix e declaro fahent saber fer lo dit de
mandador (e p ell fonch respost (e ell stna agrahir ab o Sorta alzmora

(Dic hoc ffma mcccc. lxxv. dmy de mo de mily ly ad emilo fonch lo mrat en bur
torrogosa Justicia stad vila d'Alcora Comyerch en Sorta dalzamora vesi stad dita vila
stad dona na ysabell mare sua (et dix que depospana o posh et dit so
Justicia de una pt (et ymt en Sorta dos sous de drets p mergal (e p dit Sorta
(et lo) depost lo plat
d'mssos executadors tarsats (e la cort d'penagrila fegos o la letra dessy
(Et hoc sts quatre lo dit Somar Justicia Sorta Sancho (e rebuts et
rsSorta dalzamora o lo dit nony d'Sorta

(E o agll Justant mateg lo dit Son o bur torrogosa Justicia dessy dit de
volentat (e cogneg o ssentmor et dit o Sorta dalzamora p lo mey d'Son
Sta dita nay ysabell mare sua a romana los dessy dits quatre tats

vide retro
xxxiij cap

Jouell que molto

xxxij

en loch nre per vos donats an ffrancesch de pug molto vre vchi de quatorze
florins valents castu xj sols reals de valents deguts de deute prens e mesnos
sien pasats e mes segons anos consta per vra letra responsiua dats Alcoy
xvij die aprilis proxime efluxi. Et en lo dia de huy sia demant nos compareguit
en gracia Jouell germa e procurador del distret mossen Johan Jouell prevere e en cont
del dit vre vchi e per pagua asi fahedora dela dita quantitat prens e mesnos
haia ~~que~~ request ecc feta offerta dels bns mobls e semonents de aquell e haia
request resnomeys per nos anos ecc strit vt infra per tal instant lo dit requirent
vos en deute de justicia requeri e de part nra vos pregam que loch nre e per nos
la dita offerta de bens hurets al corredor dela vra cort per correr e subastar
aquells juxa fori forma restituint nos de vre perchiment preferint nos fer per vos
tots coses de justicia perchits dats ontinyen xj die madij anno a nat
dni m° cccl°

Et lesta e publicada la dita letra lo dit hon justicia per complir e enseguir
aquella dix e mana an andres sadorni nisatge que rengues la dita offerta de
bens en la dita letra contenguda venal per x dies segons fur

Et lo qual nisatge rebut ensi lo dit mandament de contenent comenca de
correr

Et hurada la dita offerta lo dit hon justicia mana ecc feta la letra
responsiua infrasegnent

Al honrat lo justicia dela vila de ontinyen o a son bocchs de nos en bnt corrogrosa justi
cia dela vila de Alcoy salutz e honor per complir e enseguir una vra letra en
lo dia dats presents anos presentada per en Johan torrosa vre vchi e impetrada
per gracia Jouell vre vchi en lo nom en aquella insert que dats fuit ontinyen
xj presencium mensis et anni infrascriptorum, en [illegible] dela qual [illegible] la of
ferta de bns mobls e semonents dela casa de ffrances [illegible] nre vchi en vra
letra ~~dela~~ declarada al corredor dela nra cort al qual haue manat que la dita
offerta corregua e subast per los dies e tiens en fur stablits per que certifica
dels dits coses dats Alcoy xv die mensis madij anno a nat dni m° cccl°

227

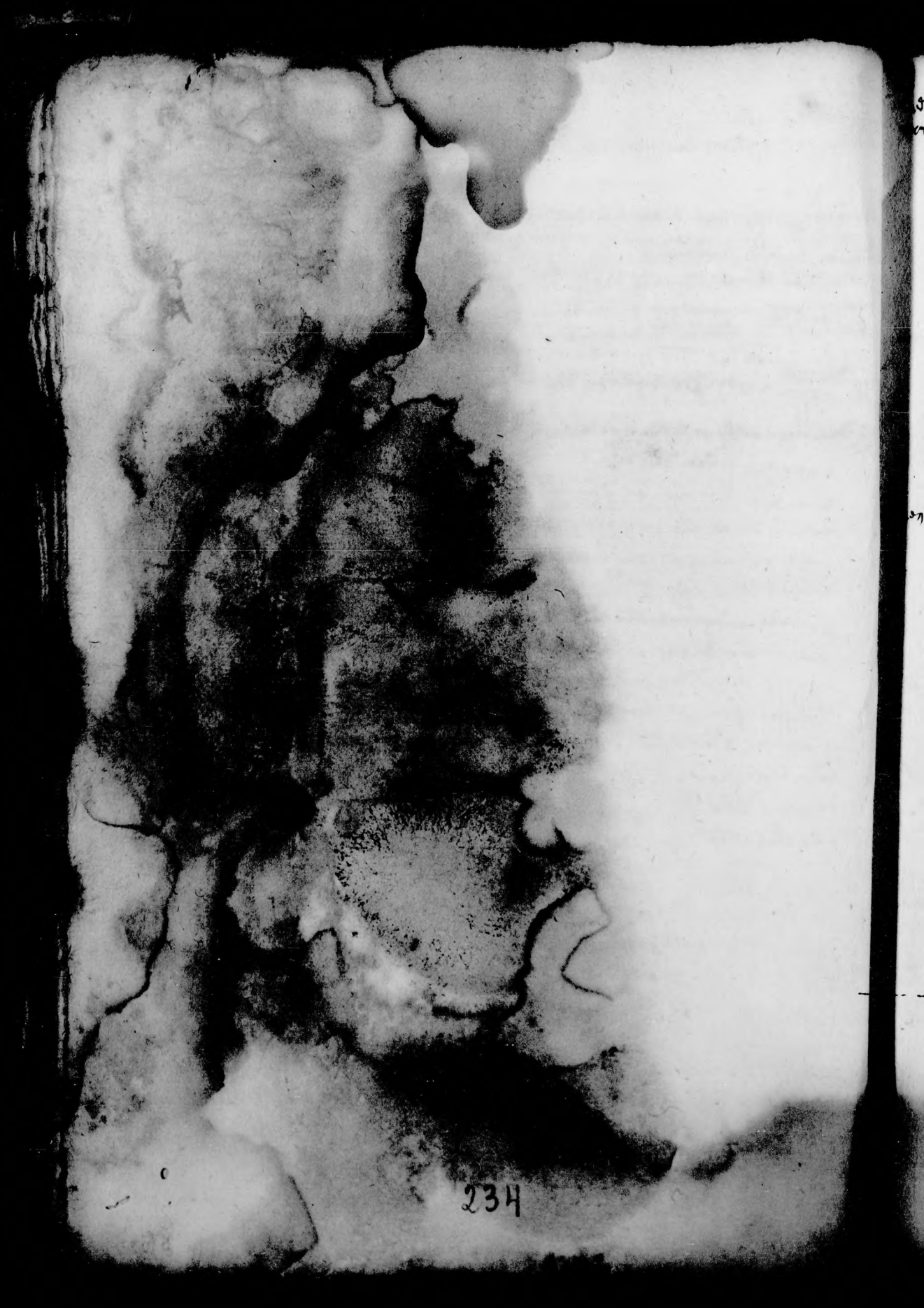

237

239

Nos Dnus Dnatz Ley ãº cõtilo dels mantis homs mostes Jurats e Cosell
en But ten regrosa Justat stada vila d'Alcoy Comprat Vanesol temptigos mostatge
stada vila d'Cocentayna cõgnita la letra Jus trascrita

Almolt honrat lo Justicia stada vila d'Alcoy (o aqui) lochtt de Uos en ffrancesch rolla
Justicia stada vila d'Cocentayna salutz (e honor Justat e requistar en Jotha nauaro
gayre vist vesi cessionary (e hauer affero causa e meforman bollon moro stada no
stra d'aquesta vila stada quantitat deu stra letra vist nos en Jutge anes en dret
(e subsidi d'Justicia requesti (e de gr nra gracia (e en loch nre (e nos segons
(e co sonar facats e dits gramptes (e) manament (e) Jnforma pleta e ver
omnes seus clausules aqui ens en ffrancesch regi dit vesi dins los ters
gua donats e pagats al dit requistar quarata quatre sols e dos diners d
valens al dit requistar restats agragar e mana
causes (e ratios en la carta deu stra Justicia
al dit moro en cert temps pagasse pels gracia
(hauer vistes ab carta pũ ctt (e ab submissio
bornada rebuda per lo dit stra en berito
dins Dnatz Ley ãº cõtilo ctt (e) stada carta en
mario (e stes gracia (e mostos bastaga
nos stam pels stes Justicia
dits Jurats dins Dnatz Ley ãº cõtilo

(Et lesta (e) publicada la dita letra lo dit Jotha Jusef ggylu
letra (e les coses e cada gracia
(e mans pgenalment en ffrancesch regi
als stes clausules aco stinades dins los ters
nauaro gayre vist d'Cocentayna
(Et lo qual mostatge dit (e) retenir de relacio fahent
ctt (al dit Justicia regia stes quantitats e la dita letra gracia lo qual
(Et) grandes sotas d'gragar
(Et feta la dita relacio lo dit Jotha dem ctt feta la letra response sua Jus
segons

Almolt honrat lo Justicia stada vila d'Cocentayna (o aqui) lochtt en nos en temporal
stada vila d'Alcoy salutz (e honor (e) complir (e) segons una vist letra
Jurats dins nos stada vila d'Alcoy
no gayre vist vist (e) dats dit
ta (e) vistes stada qual stant
seus pgenalment en ffrancesch regi
pleges (e) apres
lo qual (e) grandes sotas d'gragar

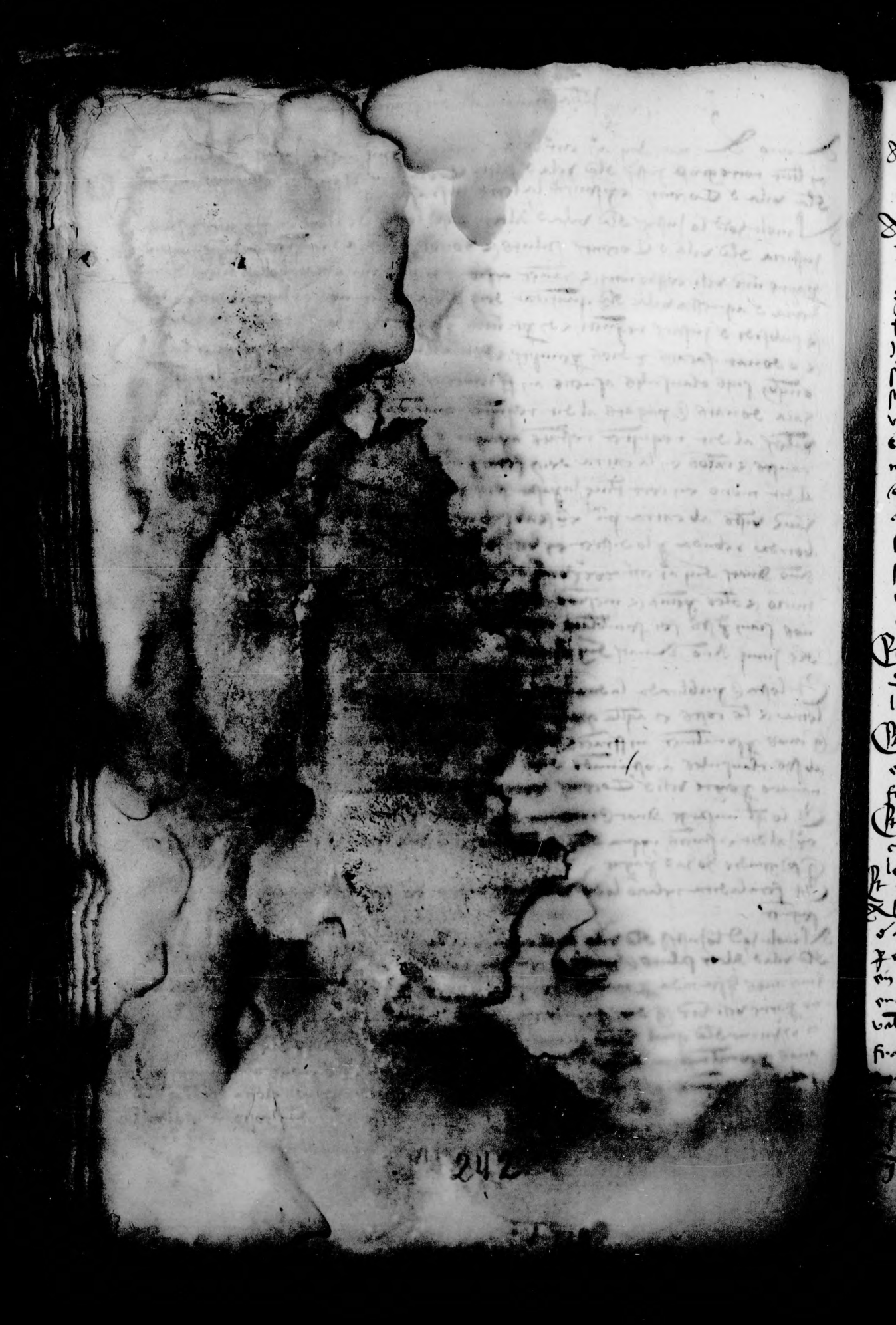

Castelo de Jac Vicent

xxxvi

Anno a nat. dni m° cccc° [illegible] die lune xv Junii davant lonrat e bnt torro
grosa justicia de la vila de Alcoy [illegible] e miquel castelo vehi de la dita vila e
reqs la letra infrascriptet

Allhonrat lo justicia de la vila de Albayda e a son lochtenent de nos en bnt torrogrosa
justicia de la vila de Alcoy salutz e honor justat e requirent e miquel castelo vehi nre
lo qual nos ha elet e jutge de la present causa a nos e dente e subsidi de justicia
requerent e [illegible] nra efectuosament pregam que loch nre e per nos donets e o
per mistatge de la vra cort donar e assignar facats an Jac Vicent e ana tresa
muller de aquell habitants en vre terre e a castu dells [illegible] per lo tot x dies de manan
[illegible] informa solita et cum omnibus suis clausulis [illegible] dins los quals e per emp
toriament agen donats e pagats al dit requirent [illegible] moneda
reals de valencia a aquell deguts de cens de la pag[illegible] [illegible] de mag
per passat e de xx ß de pens comeses per [illegible] de la [illegible]
fets e fahedors per raho e causa de aquells [illegible] de la dita moneda [illegible]
e annuals los quals lo dit e Jac Vicent e [illegible] [illegible] et [illegible]
nerem e de non carregarem al dit [illegible] al carta executoria e [illegible]
missio de for e renunciacio de per for e altres [illegible] rebuda per lo [illegible]
nandreu bnt notari sots [illegible] de [illegible] de la [illegible]
~~[illegible]~~ nos nes stada feta e mig full de pa[illegible] de la [illegible] nandreu [illegible]
notari restriuint nos de vre [illegible] com nos [illegible] [illegible]
vos coses semblants e maiors [illegible] [illegible] Alcoy [illegible] die [illegible]
Junii Anno a nat. dni m° cccc°

245

de recto a
xviij° cartas

Procés de Johan Lopic contra Jac Loret

xxxxij

Post modum vero die mercurij x mensis junij anno a nat. dni m° cccc° lxxx° entre tres e quatre ores apres
en mig jorn et quasi yo vicent gil per actitat real notari publich e regent la estrumpa dela cort
del justicia dela vila de alcoy per lo discret en Jac gil notari fuy prest e aparellat hurtar lo present
procés an Jac Loret continuat e compernat

Deinde vero die lune intitulata xv mensis junij anno a nat. dni m° cccc° lxxx° davant lo mur e
bent torrogrosa justicia dela vila de alcoy comparecs en Jac Loret vehi dela dita vila e absent
la part altera per estrit posa la scriptura infra seguent

Per furs del present regne les dessus dits rahons no pode ni deme ecc ad meses ans es
imposada pena al ordenant e posant aquelles e al jutge que no procehira en la execucio
e per acusar les dits penes la part altra en altra justicia [illegible] ha possades altres rahons contra
lo dit manament exequtoria per que lo dit en Jac Loret requer a nos dit honorable [illegible] que en res no obstants
les dits rahons procehistats en la dita execucio ab degut efecte no [illegible] les dits rahons en altra
manera ab deguda reverencia per lant sin recusau ou [illegible] que
acusa les penes en los furs del regne apossades contra los [illegible] exe-
cucions e contra la part possant e lordenant aquelles [illegible]

Et com los x dies del manament exequtoria sien pasats e molt [illegible] la part [illegible]
curat pagar ne fer offerta de bens, per tal dit que en disidia e contra lur lo dit en Jac Lo-
ret fa offerta dels bens mobles e semovents [illegible] en Johan Lopic ecia dela [illegible]
vinya specialment obligada al dit censal e [illegible] ab lo carrech [illegible]
nosi pot atrobar francia de aquell [illegible] en los [illegible]
del dit censal la qual offerta requer requer [illegible] al cor[illegible]
de vra cort que los dits bens e vinya subaste per los dies [illegible] statuits

Non interrogat lo dit proposant per sagrament [illegible] de aquell fon rebut [illegible] quant [illegible]
de deu dela sua mandreta corporalment [illegible] qui [illegible] scriptura [illegible]
pots virtut del dit jurament dix e respons [illegible] honorable [illegible] fraces [illegible]
Civitat de Xatiua

Et lesta e publicada la dita scriptura lo dit honorable justicia dix que rebia aquell [illegible]
raho era rebedora e no en pus

Et mes dix que no consentia en les dits penes tant quant [illegible] vistes fer contra ell e bens seu

Et nors menys lo dit honorable justicia dix que [illegible] la part altera era prest e aparellat de ferhi justicia

247

Pces — Den Johan barçalo al renau contra en Jac loret — [illegible]

Anno a nat. dni m° cccc° lo die mercurij intitulata decima septima mensis Junij davant lonrat
en berch lido lochtes del honrat en bnt torrogrosa justicia dela vila d'alcoy comparetes en Johan barçalo
al renau vehi dela vila d'alcoy en son nom propri e com a procurador de frare domingo e dona
catarina germanas sen e en presencia den Jac loret vehi dela dita vila posa la demanda e
capitols de aquella infrasegents

Davant la presencia de vos honrat en bnt torrogrosa justicia dela vila d'alcoy e de vrs lochtes
constituyt personalment en Johan barçalo al renau en son nom propri e com a procurador de frare domin
go del orde dels agustins e dela dona na chaterina muller quondam den Matheu chalatayn germanas
d'aquell e fills ex utroque latere den domingo barçalo al renau e dela dona na chatarina
defunts et ut heredes illorum en aquella millor via e manera que al seu proposit e dels seus prin
cipals pot esser dit entes e aplicat contra en Jac loret vehi dela dita vila heren detenidor
e possehidor dels bns den bnt loret quondam pare d'aquell diu [illegible] dits [illegible] la demanda
e capitols infrasegents

Primeramment diu e posa e si negat sera pruar entes [illegible]
barçalo tempore quo vivebat tenia e possehia com [illegible]
mas ab ses terres situat en lo terme dela dita vila [illegible]
tps afrontava ab terra de nuqui matax e [illegible]
ver/

Item ut supra diu e posa que encara lo dit [illegible] barçalo possehia [illegible]
de terra en lo terme dela dita vila en la partida [illegible] ab terra de berch e
ab terra den Jac sisternes e ab camy [illegible] riqua e [illegible]
heren den berch pasqual lo qual dit [illegible] e possehe [illegible]
en Jac loret e axi es ver e fama

Item etiam diu ut supra e posa que lo dit [illegible] domingo [illegible]
situada en lo terme dela vila de [illegible] en la [illegible] afron[illegible]
bnt solr e ab terra den Ramon torrogrosa [illegible] es ver e fama

Item diu e posa que lo dit en domingo barçalo vene originalment carregu[illegible]
cinquanta sous censals moreda reals de valors specialment [illegible] sobre los dits [illegible]
e lo troc de terra qui ara es maloll e la vinya per [illegible] de [illegible]
ra rebuda per lo distret en Johan margalit notari publich sots lxxiij de [illegible] de noembre any
m cccc xviij dela qual vos fa exhibicio ocular

Item diu e posa que lo dit en bnt loret sine causa cognita et sine aliquo justo titulo se pres
los dits mas e terres d'aquell lo qual dit mas vene en bnt berengar vehi dela dita vila lo qual dit
en bnt titulo vendicionis facte per lo dit en bnt loret te e possehe lo dit mas ab les terres
d'aquell e axi es ver e fama

Item diu ut supra e posa que lo dit en Jac loret en lo dit nom te e possehe [illegible] de terra
qui ara es maloll e axi es ver e fama

Item diu e posa que segons determinacio de furs e privilegis del present regne [illegible] lo dit
en Jac loret injust possehidor en lo dit nom es tengut de restituir les dits possessions [illegible]
[illegible] e etiam de perdre [illegible] que aquell pertangues [illegible] sobre les
[illegible] et hoc [illegible]

Item diu e posa que totes les dits coses sont veres e de aquelles es publica veu e fama

Les quals rahons e altres en furs e bona raho consistents clarament apar lo dit en domingo bar
çalo e los fills d'aquell esser e lo dit nom senyors dels dits sobre dits possessions e lo dit en bnt

249

250

Ihs

Constituits personalment davant la presencia
de vos molt honrat senyor en bent torcgresa
justicia de la vila d'alcoy o de vre honrat lochtie
en bent vila plana notari en joan vila plana
fill d'agll veys de la dita vila dient com
es vine e haien acostumat viure pacificament
e neta e tinguen bona pau ab en joha na
[illegible] e ab joha navarro fill d'agll veys
de la dita vila e los dits par e fill no cessant
guardar ni tenir la vera pau sens causa
alcuna saltim justa sosien absentats es van
latitant e amagant dient e menacant person
poder menacara e dapnificara los dits propo
sants e com ells dits propositans
per vos dit honrat justicia per la dita rao e per den
son tres e sos faens de segar e bat e altres coses
[illegible] de ells e star adret [illegible] a tots agll
efectes que [illegible] los [illegible] fermen de dre en

podr vost e dela vra cort e demane e re
gnire a seguramet dels desus dits en johan
nanarro e joan nanarro segons formad
fur requiret la dita formad dret eser los
rebuda e admesa en virtut dela qual require
eser proceyt e enatat cont los desus dits en joan
nanarro e fill dagell per les citacions e cida
de bandes en semblants fets acostumat
en tres meses requiret que per vos dit hon
rat justicia los dits proposants sien mantenguts
e defeses segons lo tenguts per marcia e quels donets licencia
e facultat de podr anar armats ab armes
offensius e defensius quascu dells ab
signart com axi les dits coses de justicia
proceexgue al si per vos lo contrari fet
co que no cren reverencialment parlant protesto
contra vos e bns vostre de tots dans dampnatges
interesses e de cambis cains licitis protestari re
quiret de tots les dits coses cum publica e

Die veneris xxvi junii anno a nat dni mi cccc lo justicia co los desus
dits requerents fos rebuda informacio fon rebuda dels lors catala
e de berenguer vila e [illegible] e lo testimoni per ells fet
dicta die lo justicia [illegible] vilaplana e [illegible] vilaplana son fill de
rebe [illegible] e de bogua dels desus dits [illegible]
aplicados als cofres [illegible] [illegible]
[illegible]
[illegible]

[illegible]
[illegible]

Lauger contra [illegible] bnt margalit

Anno a nat. dni m° cccc° lo die Jovis intitulata vicesima quinta mensis Junii
davant lonrat en bnt torrogrosa justicia de la vila d'Alcoy Comparecs lo distret en bertho lauger
notari de la vila d'Alcoy ~~Comp~~ Et presenta una letra ~~[illegible]~~ uberta el dos de aquella
~~[illegible]~~ de la tenor seguent
De llos en Jac de malferit cavallr consellr del molt alt senyor Rey e lochts de gouerna
dor en Regne de valencia de ca lo Riu de xuquer al amat lo justicia de la vila d'Alcoy e altres
qualsevol officials e jutges als quals la present puendra o presentada sera o alurs lochtinents sa
luts e dileccio en lo dia dats de la present es comparegut denant nos e cort nra lo distret en ber
thomeu lauger notari e ha expost en estrits que ell te arrendat lo dit de la primicia [illegible]
apagar al rector de la esglesia de la dita vila de Alcoy a certs anys ab carta rebuda per lo
distret en Johan martinez notari de la Ciutat de valencia sots lxxiij de xvij de febrer del any
m cccc quarantahu per cert preu en aquella contengut del qual arrendament li resten molts
anyades segons per aquell dit contracte se mostra e que per en [illegible] margalit [illegible] de la
dita vila d'Alcoy li perturben la collecta de la dita primicia [illegible] la qual raho hauria re
quest una e molts vegades a vos dit justicia de [illegible]
justicia condecent per levar mals e estandels. Hoc [illegible]
en vrt poder e donades fermances oppulents e [illegible]
tant la dita ferma de dit lo dit en bnt margalit [illegible]
cessat in cessen de empachar li e perturbarlo en la [illegible]
sens que per vos noy seria provehit segons se pertant [illegible]
ha request que sobre lo dit feyt li provehisen de [illegible]
la dita scriptura e lo contracte del dit arrendament [illegible]
nat ut infra per tal de part del dit senyor [illegible]
Cinchcents florins dor comuns darago als cofres [illegible]
tingats e sostingats lo dit en bertho lauger en la [illegible]
bre e colir tots los drets e fruyts pertanyents [illegible]
com legitimament conste per lo dit contracte del dit [illegible]
restituir tots e qualsevol fruyts e rendes que lo dit en bnt [illegible]
qualsevol persons auran pres del dit arrendament sots les [illegible]
legitimament informats les dits fermances [illegible]
Et com lo dit en bertho lauger digna [illegible] algunes [illegible]
negar lo farets assegurar aquell de tots aquells dels quals demanara [illegible]
forma de fur fahent aquell primeramente la obligacio e seguretat ques [illegible]
fur. Et nichilominus [illegible] e mana a altres qualsevol officials e jutges [illegible]
sa nos entremete ne lo dit en bertho perturben en la dita possesio [illegible] Ca
ro no mudets ne muden si les dits penes cobrarets e cobrarem [illegible]
Junii anno a nat. dni m° cccc° lo [illegible] sera assessor

Et lesta e publicada ~~[illegible]~~ la dita letra lo dit honrat justicia [illegible] aquella
ab aquella honor e reverencia ques pertany
Et [illegible] lo dit honrat justicia dix e mana al dit en bnt margalit [illegible]
[illegible] restituys los fruyts [illegible] e esplets al rector de la dita vila [illegible]
[illegible] en bertho lauger sots pena de dit dor comuns darago aplicados als cofrens del
senyor Rey
lo dit en bnt margalit dix que [illegible] consentia com ell ho pleguas com apercador de

257

260

[illegible] alcoy o a son lochs de nos en Ramon pelicer justicia dela vila de castalla
[illegible] de una letra vra dar alcoy undecima mensis aprilis proxime preteriti
[illegible] sub [illegible] e a nos presentada en lo dia de dijous propasat per Ferando de Veles
[illegible] nos respone que no haveni trobat posehidor algu de les dits terres e possessions
[illegible] declarades aqui hajam pogut fer lo dit mariament en vra letra contingut com lo
[illegible] pedro e la dona na martina sa muler gran temps ha sien morts per queus
[illegible] dels dits coses conteretes nos tota ora vres justes requestes insistute dar castalla
[illegible] de julij anno a nat dni millesimo cccc[illegible]

p. al prima } j s x d

fon despaxat disabte ora dela
orano a quatre de juhill

Jdha dela penya
possehidor dels
dits possessions