

ACCIDENTES
DEL
TRABAJO

1924-31

5580/3.



005580/003

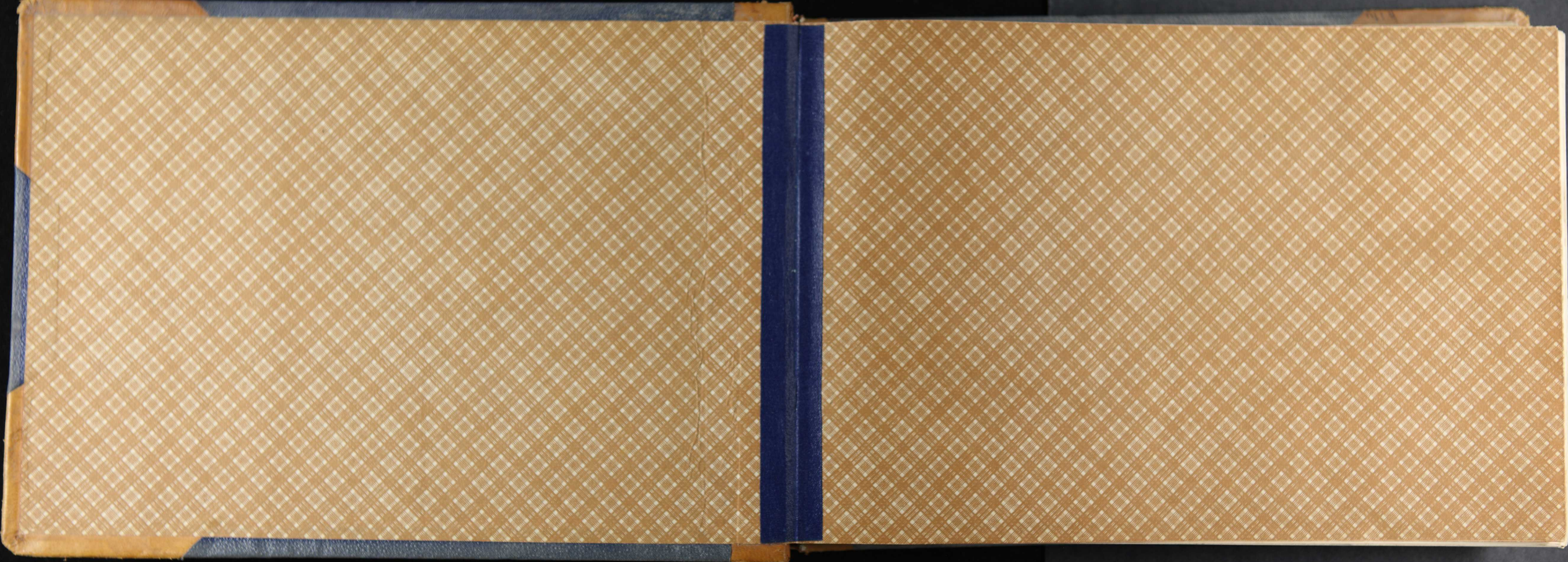

Om- BC- 514
3136

5580B

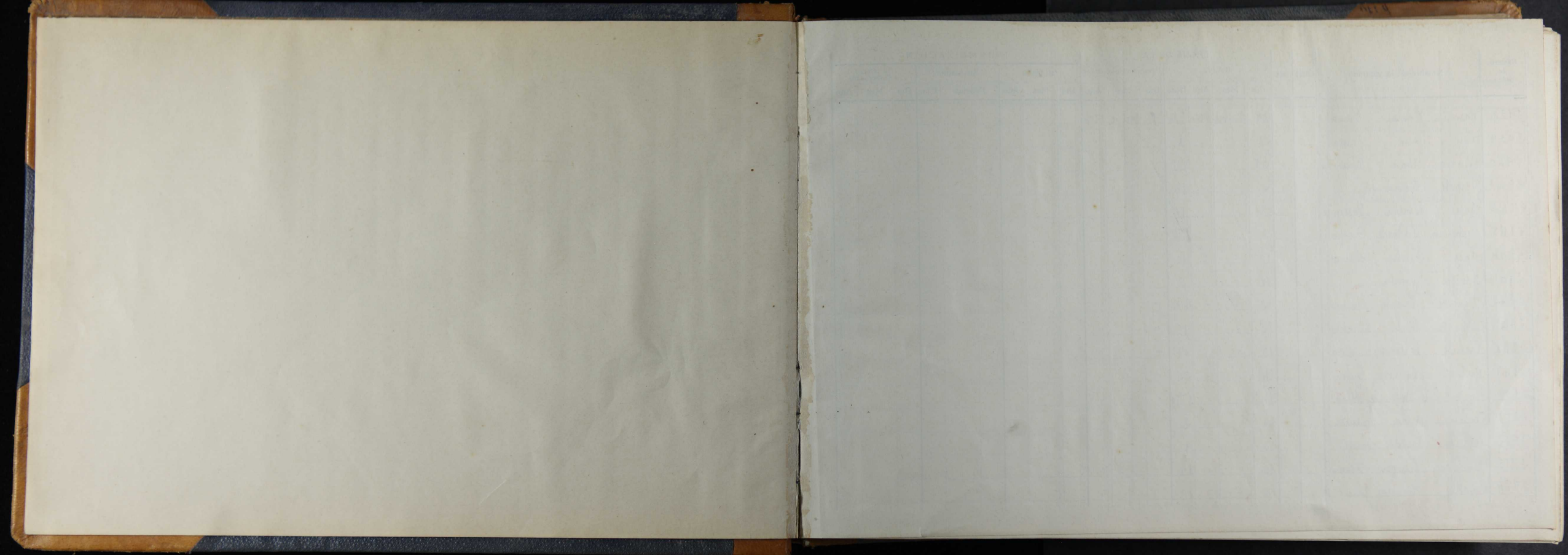

Número de orden	Nombre de la víctima	ESTADO	EDAD	FECHA DE LA BAJA				INDEMNIZACIÓN										
				Remesa a Gobernador				Su fecha			Su cuantía		Su remesa a Gobernador					
				Día	Mes	Año	Hora	Día	Mes	Año	Día	Mes	Año	Pesetas	Cts.	Día	Mes	Año
2938	Rosario Comas Comas			19	Novbr	1934	16	Novbr	1934									
2939	José Rizo Perda			31	"	"	8	"	"									
2940	María Abad Francés			31	"	"	945	"	"									
2941	Vicent Ferrandiz			2	"	"	14	"	"									
2942	José Lirera Mesquer			8	"	"	15	"	"									
2943	Antonio Satorre Bretjo			8	"	"	150	"	"									
2944	José Fuster Blanes			10	"	"	10	"	"									
2945	Adolfo García			12	"	"	6	"	"									
2946	Vicent Puerto Lempere			12	"	"	1430	"	"									
2947	Alberto Corti Sánchez			12	"	"	15	"	"									
2948	Vicent Belengués Mira			13	"	"	11	"	"									
2949	Rafael Navarro Escribá			14	"	"	22	"	"									
2950	Bartolomé Espinosa Mira			14	"	"	1730	"	"									
2951	Juan Aura Sadarín			16	"	"	2	"	"									
2952	Leónidas Poveda Jordá			16	"	"	9	"	"									
2953	Amanda Lempere Albero			16	"	"	19	"	"									
2954	Amelia Miralles Anad			16	"	"	19	"	"									

TESTIGOS que presenciaron el accidente	Salario del obrero		PATRONO	COMPañIA aseguradora	OBSERVACIONES
	Pesetas	Cts.			
				Mutualidad obrera	645
				"	648
				"	649
				La Unión Alcega	1066
				"	1081
				"	1082
				"	1085
				"	1088
				"	1089
				"	1090
				"	1092
				"	1093
				"	1095
				"	1127
				"	1128
				"	1129
				"	1130

Número de orden	Nombre de la víctima	ESTADO	EDAD	FECHA DE LA INDEMNIZACIÓN														
				BAJA				Remesa a Gobernador			Su fecha			Su cuantía		Su remesa a Gobernador		
				Día	Mes	Año	Hora	Día	Mes	Año	Día	Mes	Año	Pesetas	Cts.	Día	Mes	Año
2911	Emilio Garcia			16	Novbre	1936	10	7	Dicbre	1936								
2916	Clemente Montaner Soler			18	"	"	12	"	"	"								
2917	Amparo Pastor Pousada			17	"	"	22	"	"	"								
2918	Pascual Foucruell Banael			17	"	"	8	"	"	"								
2919	José Sirena Huseguer			18	"	"	11	"	"	"								
2960	Novata Botella Pérez			19	"	"	7	"	"	"								
2961	José Grau Sempere			19	"	"	8	"	"	"								
2962	Rosa Jordá Silvestre			19	"	"	9	"	"	"								
2963	Adela Sanjuan Legui			13	"	"	10	"	"	"								
2964	Octavio Bernácer López			13	"	"	18	"	"	"								
2965	Carla Clement Vera			16	"	"	6	"	"	"								
2966	José Jordá Mollet			10	Octubr	"	13	"	"	"								
2967	Roque Rey Pascual			26	"	"	19	"	"	"								
2968	Vicenç Ballarín Bernabéu			9	Julio	"	1230	"	"	"								
2969	Amelia Palacios Verdú			20	Novbre	"	18	"	"	"								
2970	Enriqueta Vicent Ferrer			23	"	"	10	"	"	"								
2971	Franisco Giner Giménez			26	"	"	14	"	"	"								

TESTIGOS que presenciaron el accidente	Salario del obrero		PATRONO	COMPANIA aseguradora	OBSERVACIONES
	Pesetas	Cts.			
				La Unión Alayana	1131
				"	1132
				"	1133
				"	1134
				"	1135
				"	1136
				"	1137
				L'Assicuratrice Italiana	-
				"	-
				Montisa General Legués	752
				"	713
				M. Patronal Agrícola	-
				"	-
				"	-
				L'Assicuratrice Italiana	-
				"	-
				Montisa General Legués	160

Número de orden	Nombre de la víctima	ESTADO	EDAD	FECHA DE LA				INDEMNIZACIÓN										
				BAJA				Remesa a Gobernador			Su fecha			Su cuantía		Su remesa a Gobernador		
				Día	Mes	Año	Hora	Día	Mes	Año	Día	Mes	Año	Pesetas	Cts.	Día	Mes	Año
2972	Remedios Martínez Aparici			21	Nov	1934	17	7	Dic	1934								
2973	Miguel Valor Castelló			22	"	"	17	"	"	"								
2974	Concepción Francis Santarini			22	"	"	10	"	"	"								
2975	Analia García Cortés			23	"	"	15	"	"	"								
2976	Rafael Malina Blanes			23	"	"	22	"	"	"								
2977	Baldomero Pascual Coloma			26	"	"	11	"	"	"								
2978	Luisa Blanes Cobi			26	"	"	15	"	"	"								
2979	Juan Corbi Valls			20	"	"	14 ³⁰	"	"	"								
2980	José Boronat Company			21	"	"	6	"	"	"								
2981	Rafael Vilaplana Carchano			21	"	"	9	"	"	"								
2982	José Valls Richard			21	"	"	16	"	"	"								
2983	Francisco Lires Meló			22	"	"	9	"	"	"								
2984	Antonio María Blauquez			22	"	"	15	"	"	"								
2985	Maria Colomina García			22	"	"	9 ^m	"	"	"								
2986	Antonio Frances Albert			24	"	"	10	"	"	"								
2987	José Mayor Miró			14	"	"	17	"	"	"								
2988	Marin Belda Vidal			19	"	"	19	"	"	"								

TESTIGOS que presenciaron el accidente	Salario del obrero		PATRONO	COMPAÑIA aseguradora	OBSERVACIONES
	Pesetas	Cts.			
				Mutua General de Seguros	714
				"	711
				"	716
				"	717
				"	718
				"	719
				"	760
				Mutualidad Levante	646
				"	647
				"	650
				"	651
				"	652
				"	653
				"	654
				"	655
				Unión Alcoyana	1096
				"	1138

Número de orden	Nombre de la víctima	ESTADO	EDAD	FECHA DE LA INDEMNIZACIÓN															
				BAJA				Remesa a Gobernador			Su fecha			Su cuantía		Su remesa a Gobernador			
				Día	Mes	Año	Hora	Día	Mes	Año	Día	Mes	Año	Pesetas	Cts.	Día	Mes	Año	
2989	Elia Saur Satorre			19	Novbre	1934	8	7	Dicbre	1934									
2990	Angel Lario Gubert			21	"	"	13	"	"	"									
2991	Miguel Bernaben Blancs			21	"	"	16	"	"	"									
2992	Francisco Brotons Goms			21	"	"	10	"	"	"									
2993	José Miralles Anduep			22	"	"	14	"	"	"									
2994	José Abad Florins			22	"	"	7:30	"	"	"									
2995	Franco Santamania Santamania			23	"	"	5	"	"	"									
2996	Euniqué Saupé			23	"	"	15	"	"	"									
2997	José Santonja Pérez			23	"	"	9	"	"	"									
2998	Rosario Santonja Orts			23	"	"	18:30	"	"	"									
2999	Guillermo Guilleum Font			26	"	"	11	12	Dicbre	1934									
3000	Genarale Pérez Vilaplana			26	"	"	8m.	"	"	"									
3001	Alfonso Seguí Santonja			26	"	"	27	"	"	"									
3002	Pedro Pardo Cortés			27	"	"	5h	"	"	"									
3003	Adolfo Florins Coderch			27	"	"	4h	"	"	"									
3004	Franco Martí Linares			26	"	"	8:30	"	"	"									
3005	José Catalá López			28	"	"	11	"	"	"									

TESTIGOS que presenciaron el accidente	Salario del obrero		PATRONO	COMPANIA aseguradora	OBSERVACIONES
	Pesetas	Cts.			
				Unión Alcega	1141
				"	1142
				"	1143
				"	1144
				"	1145
				"	1146
				"	1147
				"	1149
				"	1150
				"	1152
				Mutualidad Lovant	656
				"	657
				"	658
				"	659
				"	660
				"	661
				"	662

Número de orden	Nombre de la víctima	ESTADO	EDAD	FECHA DE LA				INDEMNIZACIÓN										
				B A J A				Remesa a Gobernador			Su fecha			Su cuantía		Su remesa a Gobernador		
				Día	Mes	Año	Hora	Día	Mes	Año	Día	Mes	Año	Pesetas	Cts.	Día	Mes	Año
3006	Emilia Santuña Jordá			27	Novbre	1934	4h	12	Dicbr	1934								
3007	Antonio Bernabé Martí			28	"	"	5:30h	"	"	"								
3008	Salvador Mico Cháfer			28	"	"	7	"	"	"								
3009	Vicente Pedro Montaner			29	"	"	13:0h	"	"	"								
3010	Antonio Pico Pérez			29	"	"	11	"	"	"								
3011	Enrique Berenguer Vall			30	"	"	19	"	"	"								
3012	Emilio Pater Gomis			24	"	"	16	"	"	"								
3013	José Vendri Ginoves			29	"	"	5	"	"	"								
3014	Daniel Sanjuan Sanjuan			30	"	"	5h	"	"	"								
3015	Rafael Sanjuan Anles			1	Dicbr	"	4h	"	"	"								
3016	Camilo Pico Jordá			1	"	"	10	"	"	"								
3017	Consuelo Valor Barceló			1	"	"	11	"	"	"								
3018	José Román Lorciano			4	"	"	9:30h	"	"	"								
3019	Consuelo García Cortés			20	Novbre	"	17	"	"	"								
3020	José Roselló Gutiérrez			1	Dicbr	"	5:00h	"	"	"								
3021	Angeles María Lorciano			3	"	"	10	"	"	"								
3022	Emilia Guillén Jordá			3	"	"	4:30h	"	"	"								

TESTIGOS que presenciaron el accidente	Salario del obrero		PATRONO	COMPAÑÍA aseguradora	OBSERVACIONES
	Pesetas	Cts.			
				M. Levante	663
				"	664
				"	665
				"	666
				"	667
				"	668
				"	669
				"	670
				"	671
				"	672
				"	673
				"	674
				"	675
				"	676
				"	677
				"	678
				"	679

Número de orden	Nombre de la víctima	ESTADO	EDAD	FECHA DE LA				INDEMNIZACIÓN										
				B A J A				Remesa a Gobernador			Su fecha			Su cuantía		Su remesa a Gobernador		
				Día	Mes	Año	Hora	Día	Mes	Año	Día	Mes	Año	Pesetas	Cts.	Día	Mes	Año
3023	Milagros Ganigós García			3	Diciembre	193h	130	12	Diciembre	193h								
3024	Milagros Frances Pastor			5	"	"	6h	"	"	"								
3025	Miguel Ansal Climent			6	"	"	16	"	"	"								
3026	Emilio Sant Bataller			5	"	"	9m	"	"	"								
3027	Antonio Masia Blanques			5	"	"	11	"	"	"								
3028	José Balaguer Verdú			6	"	"	11	"	"	"								
3029	Milagros Pascual Peidro			6	"	"	5t	"	"	"								
3030	José Balaguer Favia			6	"	"	11	"	"	"								
3031	Franco Solber Carbonell			1	"	"	7	"	"	"								
3032	Franco Juan Juan			7	"	"	1030	"	"	"								
3033	Vicente Puerto Albers			10	"	"	730	"	"	"								
3034	Timoteo Gadea Vieus			10	"	"	3t	"	"	"								
3035	Diego Alfriste Martínez			10	"	"	3t	"	"	"								
3036	Vicente Balaguer Piro			11	"	"	7	"	"	"								
3037	Emilia Sirvent Maralles			11	"	"	8	"	"	"								
3038	Franco La Rosa Martínez			1	"	"	1130	27	Diciembre	193h								
3039	Franco Rodríguez Lurá			30	Noviembre	193h	11	"	"	"								

TESTIGOS que presenciaron el accidente	Salario del obrero		PATRÓN	COMPAÑÍA aseguradora	OBSERVACIONES
	Pesetas	Cts.			
				M. de Levante	680
				"	681
				"	682
				"	683
				"	684
				"	685
				"	686
				"	687
				"	688
				"	689
				"	690
				"	691
				"	692
				"	693
				"	694
				Soc. Industrial Española	36
				M. G. Seguros	762

Número de orden	Nombre de la víctima	ESTADO	EDAD	FECHA DE LA				INDEMNIZACIÓN										
				B A J A				Remesa a Gobernador			Su fecha			Su cuantía		Su remesa a Gobernador		
				Día	Mes	Año	Hora	Día	Mes	Año	Día	Mes	Año	Pesetas	Cts.	Día	Mes	Año
3040	José Yaino Yaino			6	Dicbr	1934	11	27	Dicbr	1934								
3041	Genralo Pérez Pérez			5	"	"	15	"	"	"								
3042	Miguel Comas Oltra			7	"	"	10	"	"	"								
3043	Salvador Miró			22	Novbr	"	11	"	"	"								
3044	Rafael Grau Cabrera			28	"	"	10	"	"	"								
3045	Carmon Grau Prats			7	Dicbr	"	8	"	"	"								
3046	Miguel Montlor Baldo			29	Novbr	"	15	"	"	"								
3047	Erini Giménez Montlor			25	Novbr	"	"	"	"	"								
3048	Franco Pico			26	"	"	10	"	"	"								
3049	Lola Agulló Balaguer			27	"	"	16	"	"	"								
3050	Antonio Abad Arminiana			27	"	"	16	"	"	"								
3051	Francisco Maya Llorca			28	"	"	11	"	"	"								
3052	Miguel Jordá Marcat			27	"	"	16	"	"	"								
3053	Fascual Ureña			28	"	"	15	"	"	"								
3054	Miguel Castelló			29	"	"	11	"	"	"								
3055	Victor Orts Gilbert			30	"	"	6	"	"	"								
3059	Miguel Benimiguel Gimé			1	Dicbr	"	13	"	"	"								

TESTIGOS que presenciaron el accidente	Salario del obrero		PATRONO	COMPANÍA aseguradora	OBSERVACIONES
	Pesetas	Cts.			
				M. J. Seguros	764
				" " "	163
				La Fontaine	-
				" " "	-
				Zurich	-
				L'Assicuratrice Italiana	-
				" " "	-
				La Unión Mexicana	1166
				" " "	1168
				" " "	1169
				" " "	1180
				" " "	1182
				" " "	1184
				" " "	1185
				" " "	1186
				" " "	1187
				" " "	1188

Número de orden	Nombre de la víctima	ESTADO	EDAD	FECHA DE LA				INDEMNIZACIÓN										
				B A J A				Remesa a Gobernador			Su fecha			Su cuantía		Su remesa a Gobernador		
				Día	Mes	Año	Hora	Día	Mes	Año	Día	Mes	Año	Pesetas	Cts.	Día	Mes	Año
3057	Franc Albers Calvo			1	Brebe	1934	9	27	Brebe	1934								
3058	José Lopit Orsola			4	"	"	11	"	"	"								
3059	Alfredo Mataix Belda			5	"	"	21	"	"	"								
3060	Franca Alcaraz Beneyto			6	"	"	930	"	"	"								
3061	Asunción Soler Cardona			6	"	"	1730	"	"	"								
3062	Franc Jordá Gilbert			7	"	"	13	H	Enero	1935								
3063	Rafael Corbi Vilaplana			7	"	"	9	"	"	"								
3064	Nicolas Cortés Borrell			7	"	"	930	"	"	"								
3065	Elias Pico Payá			7	"	"	14	"	"	"								
3066	Franc Ferrer López			10	"	"	10	"	"	"								
3067	José Vidal Crespo			10	"	"	10	"	"	"								
3068	Milagros Ubeda Albers			11	"	"	730	"	"	"								
3069	Luis Soler Carbonell			12	"	"	1330	"	"	"								
3070	Angel Moliné Sancho			12	"	"	19	"	"	"								
3071	Antonio Payá Coloma			13	"	"	1330	"	"	"								
3072	Alfredo Miralles			14	"	"	23	"	"	"								
3073	Fco Alad Peidro			15	"	"	13	"	"	"								

TESTIGOS que presenciaron el accidente	Salario del obrero		PATRÓN	COMPañIA aseguradora	OBSERVACIONES
	Pesetas	Cts.			
				La Unión Algeyana	1190
				"	1191
				"	1192
				"	1193
				"	1194
				"	1195
				"	1196
				"	1197
				"	1199
				"	1208
				"	1209
				"	1230
				"	1231
				"	1232
				"	1238
				"	1240
				"	1241

Número de orden	Nombre de la víctima	ESTADO	EDAD	FECHA DE LA				INDEMNIZACIÓN										
				BAJA				Remesa a Gobernador			Su fecha			Su cuantía		Su remesa a Gobernador		
				Día	Mes	Año	Hora	Día	Mes	Año	Día	Mes	Año	Pesetas	Cts.	Día	Mes	Año
3074	Ramón Vaello Soler			11	Dubre	1934	12	A	Enero	1931								
3075	Adela Ferrándiz Lucas			15	"	"	20	"	"	"								
3076	María Santonja Santonja			17	"	"	14	"	"	"								
3077	Rafael Pérez Prats			17	"	"	15	"	"	"								
3078	Camilo Abad Arminiana			17	"	"	9	"	"	"								
3079	José Santonja Protóns			18	"	"	11:30	"	"	"								
3080	Maravillas Sakore Vallés			17	"	"	9	"	"	"								
3081	Jorge Sanjuan Sanjuan			18	"	"	8:30	"	"	"								
3082	Franco Mon Paul			19	"	"	11	"	"	"								
3083	Concepción Bonnat Colomina			19	"	"	11:30	"	"	"								
3084	Antonio Abad Arminiana			19	"	"	10	"	"	"								
3085	José M. Sellés Aracil			20	"	"	6	"	"	"								
3086	Eugenio Soler Verdú			20	"	"	7:30	"	"	"								
3087	Gonzalo Olaso Masia			20	"	"	9	"	"	"								
3088	Ricardo Carbonell			20	"	"	12	"	"	"								
3089	Leopoldo Masia Aracil			20	"	"	16	"	"	"								
3091	Miguel Martí García			21	"	"	1	"	"	"								

TESTIGOS que presenciaron el accidente	Salario del obrero		PATRONO	COMPANIA aseguradora	OBSERVACIONES
	Pesetas	Cts.			
				La Unión Aragonesa	1243
				" " "	1244
				" " "	1245
				" " "	1246
				" " "	1247
				" " "	1249
				" " "	1250
				" " "	1251
				" " "	1252
				" " "	1253
				" " "	1254
				" " "	1256
				" " "	1257
				" " "	1258
				" " "	1260
				" " "	1261
				" " "	1262

Número de orden	Nombre de la víctima	ESTADO	EDAD	FECHA DE LA BAJA				INDEMNIZACIÓN									
				Remesa a Gobernador				Su fecha			Su cuantía		Su remesa a Gobernador				
				Día	Mes	Año	Hora	Día	Mes	Año	Día	Mes	Año	Pesetas	Cts.	Día	Mes
3091	Rafael Vaino Casant			12	Diciembre	1931	5 t	13	Enero	1931							
3092	Lilari Miralles Payá			18	"	"	9 m.	"	"	"							
3093	Manu Palaci Prats			13	"	"	130	"	"	"							
3094	Juanne Bernabeu Forner			13	"	"	165	"	"	"							
3095	José Jordá Linares			18	"	"	2 t	"	"	"							
3096	José Bernácer Sibeste			12	"	"	9	"	"	"							
3097	Antonio Muelles García			15	"	"	11	"	"	"							
3098	Francisco Domenech Camis			15	"	"	815	"	"	"							
3099	Francisco Marroxo Costes			15	"	"	9	"	"	"							
3100	Francisco Gilbes Carbonell			15	"	"	18	"	"	"							
3101	Consuelo Payá Miralles			17	"	"	9	"	"	"							
3102	Francisco Marroxo Verdú			18	"	"	730	"	"	"							
3103	Antonio Casanovo Payá			17	"	"	1300	"	"	"							
3104	José Casa Giróns			17	"	"	2 t	"	"	"							
3105	Consuelo Villanueva Miralles			18	"	"	10	"	"	"							
3106	Francisco Pascual Miró			17	"	"	19	"	"	"							
3107	Eugenio Pedro García			17	"	"	4 t	"	"	"							

TESTIGOS que presenciaron el accidente	Salario del obrero		PATRONO	COMPAÑIA aseguradora	OBSERVACIONES
	Pesetas	Cts.			
				Marinabilidad Levante	698
				"	696
				"	697
				"	698
				"	699
				"	700
				"	701
				"	702
				"	703
				"	704
				"	705
				"	706
				"	707
				"	708
				"	709
				"	710
				"	711

Número de orden	Nombre de la víctima	ESTADO	EDAD	FECHA DE LA				INDEMNIZACIÓN										
				B A J A				Remesa a Gobernador			Su fecha			Su cuantía		Su remesa a Gobernador		
				Día	Mes	Año	Hora	Día	Mes	Año	Día	Mes	Año	Pesetas	Cts.	Día	Mes	Año
3108	Rafael Pedro Pichor		19	Dicre	1934	5	13	Ene	1935									
3109	Fernando Esteban Garcia		19	"	"	9	"	"	"									
3110	Eduardo Valls Muller		19	"	"	17	"	"	"									
3111	Frederico Carruana Ferrandis		20	"	"	25	"	"	"									
3112	Santiago Badia Martí		20	"	"	9	"	"	"									
3113	Josefa Marco Ferrández		22	"	"	19	"	"	"									
3114	Berque Pascada Pedro		21	"	"	25	"	"	"									
3115	Gaspar Lluís Chorgnes		24	"	"	10	"	"	"									
3116	Juho Jordá Linares		27	"	"	9	"	"	"									
3117	Rafael Ferrando Meló		27	"	"	6	"	"	"									
3118	Amalia González Llácer		27	"	"	10	"	"	"									
3119	Eduardo Sanchez Garcia		24	"	"	14	"	"	"									
3120	Miguel Payá Galiana		26	Dicre	"	8	"	"	"									
3121	Vicente Martí Payá		27	"	"	17	"	"	"									
3122	Mitags Carbonell Torra		27	"	"	4	"	"	"									
3123	Miguel Blanes Serra		28	"	"	19	"	"	"									
3124	José Montaña Piro		29	"	"	9	"	"	"									

TESTIGOS que presenciaron el accidente	Salario del obrero		PATRONO	COMPANÍA aseguradora	OBSERVACIONES
	Pesetas	Cts.			
				Mutualidad Levante	712
				"	713
				"	714
				"	715
				"	716
				"	717
				"	718
				"	719
				"	720
				"	721
				"	722
				"	723
				"	724
				"	725
				"	726
				"	727
				"	728

Número de orden	Nombre de la víctima	ESTADO	EDAD	FECHA DE LA					INDEMNIZACIÓN								
				B A J A				Remesa a Gobernador	Su fecha			Su cuantía		Su remesa a Gobernador			
				Día	Mes	Año	Hora	Día	Mes	Año	Día	Mes	Año	Pesetas	Cts.	Día	Mes
3135	Miguel Pedro Martínez			29	Diciembre	1934	19	15	Enero	1935							
3136	Trinidad Campillo Sánchez			31	"	"	7	"	"	"							
3137	José Espi Sempere			31	"	"	8:30	"	"	"							
3138	Milagros Garrigot García			31	"	"	8:30	"	"	"							
3139	José Blancaja Muller			31	"	"	11:30	"	"	"							
3130	Francisco Mantillo Serra			31	"	"	9:30	"	"	"							
3131	Evaristo Lucas Garrigot			7	"	"	8	17	Enero	1935							
3132	Vicente Seguí Comis			17	"	"	10	"	"	"							
3133	Rafael Cambra Mollá			21	"	"	10	"	"	"							
3134	Jorge Sempere Aixerós			22	"	"	17	"	"	"							
3135	Juan Sala Borrás			24	"	"	10	"	"	"							
3136	Leocadio Andreu			24	"	"	16	"	"	"							
3137	Antonio Comasch Jordá			28	"	"	16	"	"	"							
3138	Alvaro Jordá Patual			29	"	"	16	"	"	"							
3139	María Taisó Ubeda			29	"	"	9:30	"	"	"							
3140	Juan Sanchis Celebring			19	"	"	17	"	"	"							
3141	Camila Bernabén Muller			6	Noviembre	1934	9	"	"	"							

TESTIGOS que presenciaron el accidente	Salario del obrero		PATRONO	COMPANIA aseguradora	OBSERVACIONES
	Pesetas	Cts.			
				Mutualidad Baranté	729
				"	730
				"	731
				"	732
				"	733
				"	734
				Unión Alcañana	1198
				"	1242
				"	1263
				"	1264
				"	1265
				"	1266
				"	1283
				"	1284
				"	1285
				SM Patronal Agrícola	—
				"	—

Número de orden	Nombre de la víctima	ESTADO	EDAD	FECHA DE LA				INDEMNIZACIÓN										
				BAJA				Remesa a Gobernador			Su fecha			Su cuantía		Su remesa a Gobernador		
				Día	Mes	Año	Hora	Día	Mes	Año	Día	Mes	Año	Pesetas	Cts.	Día	Mes	Año
3142	Antonio Cantó Santonja			1	Diciembre	1934	17	14	Enero	1935								
3143	José Pastor Valor			2	Noviembre	"	9	"	"	"								
3144	Franco Gisbert Llopis			2	Diciembre	"	14	"	"	"								
3145	Franco García Lloréns			15	"	"	9	"	"	"								
3146	Virgides Bravo Ramires			15	"	"	18	"	"	"								
3147	Tomás García			6	"	"	26	"	"	"								
3148	José Coloma Gosalbes			13	"	"	9	"	"	"								
3149	Angela García Torrent			11	"	"	8	"	"	"								
3150	Enrique Montaña Lancha			6	"	"	830	"	"	"								
3151	Carmen Lletis Llorca			21	"	"	11	"	"	2	Febrero	1935	160	70				
3152	José Póres Soler			22	"	"	1130	21	"	"								
3153	Pantego Beneyto			31	"	"	"	2	"	"								
3154	Elin Lloréns Tomás			8	Enero	1935	11	22	Febr.	"	9	Febr.	1935	43	50	11	Marzo	1935

TESTIGOS que presenciaron el accidente	Salario del obrero		PATRONO	COMPANIA aseguradora	OBSERVACIONES
	Pesetas	Cts.			
				M. Patronal Agrícola	-
				"	-
				M. Alcañal de Indus. Pauleira	117
				Zurich	-
				Comp. d'Assurances Gen.	135
				A. Italiana	-
				"	-
				C. de Paen y Llovera	151
				M. Gen. Leguina	765
				M. Alcañal	-
				Hispania	-
				"	-

Número de orden	Nombre de la víctima	ESTADO	EDAD	FECHA DE LA				INDEMNIZACIÓN										
				B A J A				Remesa a Gobernador			Su fecha			Su cuantía		Su remesa a Gobernador		
				Día	Mes	Año	Hora	Día	Mes	Año	Día	Mes	Año	Pesetas	Cts.	Día	Mes	Año
<p><u>Accidentes</u> <u>del</u> <u>Trabajo</u></p>																		

TESTIGOS que presenciaron el accidente	Salario del obrero		PATRONO	COMPANÍA aseguradora	OBSERVACIONES
	Pesetas	Cts.			
<p><u>Año 1935.</u></p>					

Número de orden	Nombre de la víctima	ESTADO	EDAD	FECHA DE LA				INDEMNIZACIÓN										
				BAJA				Remesa a			Su fecha			Su cuantía		Su remesa a		
				Día	Mes	Año	Hora	Día	Mes	Año	Día	Mes	Año	Pesetas	Cts.	Día	Mes	Año
1	Felipe Frances Ribert	C	29	2	Enero	1935	8	18	Enero	1935	7	Enero	1935	40	50	29	Enero	1935
2	Rafael Gasalbes Santonja	L	16	h	"	"	8	"	"	"	9	"	"	4	50	"	"	"
3	Daniel Pérez Santonja	C	16	h	"	"	h	"	"	"	7	"	"	16	12	"	"	"
4	Mariana Sibeste Labrera	L	13	h	"	"	18	"	"	"	9	Enero	1935	13	50	19	Enero	1935
5	Felicidad Climent Parnal	L	14	5	"	"	17	"	"	"	12	"	"	10	50	"	"	"
6	Purificación Baldo Catalá	L	24	8	"	"	19	"	"	"	11	Enero	1935	11	25	"	"	"
7	Antonio Seguí Ribert	L	27	8	"	"	15	"	"	"	15	"	"	49	10	29	"	"
8	Otzi Jordá Parnal	C	33	9	"	"	21	"	"	"	14	"	"	34	67	"	"	"
9	Luis Martínez Ribera	L	30	11	"	"	10	"	"	"	17	"	"	39	"	"	"	"
10	Santiago Verdú Domínguez	L	24	11	"	"	1030	"	"	"	17	"	"	37	80	h	Marzo	14
11	Miguel Tidal Seguí	L	17	11	"	"	31	"	"	"	15	"	"	15	"	29	Enero	"
12	Josefa Reig Ibáñez	C	47	11	"	"	11	"	"	"	19	"	"	30	"	26	"	"
13	Rafael Olina Lin	L	17	13	"	"	15	"	"	"	19	"	"	15	"	26	"	"
14	Ezequiel Gidalbes Pérez	C	51	8	"	"	32	"	"	"	22	6	"	1702	"	27	6	"
15	Mmanuel Juliá Belda	C	29	5	"	"	8	"	"	"	18	"	"	32	50	29	Enero	"
16	Augusto Costas Sabuquillo	L	50	5	"	"	9	"	"	"	14	"	"	48	66	21	Enero	"
17	Isabel Camps Pons	L	17	10	"	"	15	"	"	"	19	"	"	50	"	26	"	"

TESTIGOS que presenciaron el accidente	Salario del obrero		PATRONO	COMPañIA aseguradora	OBSERVACIONES
	Pesetas	Cts.			
	9	"	Construcciones y Pavimentas	La Unión Alcoyana	1
	3	"	Papelesas Remudas S.A.	"	3
	43	400 ^b	"	"	4
	6	"	"	"	5
	8	"	"	"	6
	5	"	Vicent Soler Correo	"	7
	8	73	Vicent Parnal Pastor	"	10
	9	25	Vicent Correo Almos	"	11
	8	"	Ricardo Miralles Pastor	"	13
	72	h.	Franc Vilaplana Esteve	"	16
	5	"	Papelesas Remudas S.A.	"	17
	5	"	Arturo Climent Domenech	Mutua G ^a Seguros	769
	5	"	Miguel Garcia Lletí	"	770
	8	"	Purif Vilaplana Chinchilla	"	766
	7	"	Gregorio Coloma Garcia	Mutua	116
	7	7h	Louisa Misserlicina Española	S. Th. S.	57
	3	"	Miguel Gasalbes Miralles	Mutua G ^a Seguros	767

Número de orden	Nombre de la víctima	ESTADO	EDAD	FECHA DE LA BAJA				INDEMNIZACIÓN											
				Remesa a				Su fecha			Su cuantía		Su remesa a						
				Día	Mes	Año	Hora	Día	Mes	Año	Día	Mes	Año	Pesetas	Cts.	Día	Mes	Año	
18	Blanca Lerona Richart	C	23	10	enero	1935	17	18	enero	1935	19	enero	1935	18	26	enero	1935		
19	José Fuster Blanes	L	18	2	"	"	8	19	"	"	1h	"	"	35	40	"	"		
20	Milagros Pascual Peidro	C	28	2	"	"	12	"	"	"	6	Feb	"	116	25	13	Feb		
21	Miguel Blanques Reig	L	23	3	"	"	11h	"	"	"	3	"	"	196	75	21	"		
22	Miguel Sabarce Abad	C	53	2	"	"	7h	"	"	"	21	enero	"	11h	71	26	enero		
23	Antonio Martínez Sanjaume	C	59	2	"	"	16	"	"	"	1h	"	"	22	45	"	"		
24	Rafael Landela Agulló	C	36	3	"	"	830	"	"	"	1h	"	"	35	60	"	"		
25	José Ferrandis Pastor	C	38	4	"	"	11	"	"	"	13	Marzo	"	435	1	22	Marzo		
26	Miguel Moncho Miramón	C	43	4	"	"	3h	"	"	"	10	5	"	660	90	24	5		
27	José Domínguez Pérez	C	33	5	"	"	31h	"	"	"	1h	enero	"	15	71	26	enero		
28	Franco Yardi Bernabéu	L	16	5	"	"	16	"	"	"	21	"	"	15	"	"	"		
29	Antonio Abad Pérez	C	43	5	"	"	10m	"	"	"	1h	"	"	25	50	"	"		
30	Vicente Ferrandis Blanques	C	39	5	"	"	1230	"	"	"	21	"	"	50	60	"	"		
31	Franco López Santonja	L	38	7	"	"	25	"	"	"	28	"	"	142	50	29	"		
32	Rafael Bernabéu Payá	C	30	8	"	"	15	"	"	"	1h	"	"	15	65	26	"		
33	Fernando Estella Marín	C	32	8	"	"	10	"	"	"	1h	"	"	20	30	"	"		
34	Roberto Llorca Montblanch	C	34	8	"	"	23	"	"	"	1h	"	"	15	"	"	"		

TESTIGOS que presenciaron el accidente	Salario del obrero		PATRONO	COMPAÑIA aseguradora	OBSERVACIONES
	Pesetas	Cts.			
		3 20	Miguel Gasóber Miralles	Mutua Gal Seguros	168
M. Vivas y J. Cruiles	5 25		Felip Pico Antoli	Mutualidad Levante	1
C. Rico - M. Carbonell	5 "		José Olima Sempere	"	2
M. Vivas -	7 50		Felip Pico Antoli	"	3
R. Sabarce " A. Gadea	9 "		Genel Y ^{nos} S. O.	"	4
B. Martí " J. Bernabéu	7 50		Franco Payá Miralles	"	5
R. Valls " V. Benito	9 50		Luis Matarrá Mirra	"	6
J. Pastor " A. Santonja	10 "		Vicente Miró Nadal	"	7
Julian y José Creus	7 35		Escaquel Espi Segura	"	8
F. Colomina y P. Caraden	10 50		H ^o Manuel Aracil	"	9
R. Guillen " F. Verdú	8 "		Indro Carbonell Juliá	"	10
E. Govegosa " J. Carbonell	8 50		Ant ^o Peraltá y C ^o	"	11
C. Carabana " J. Pérez	7 50		Hijos Domenech S. O.	"	12
J. Santonja " J. Aparisi	10 "		Juan Santonja Patual J. O.	"	13
F. Pérez " M. Brotons	7 35		Hijos de Roque Masllor	"	14
C. Santonja " F. Verdú	9 25		Ant ^o Olima Miró	"	15
Comas " Fuentes	10 "		Enrique Manuel Miralles	"	16

Número de orden	Nombre de la víctima	ESTADO	EDAD	FECHA DE LA				INDEMNIZACIÓN										
				B A J A				Remesa a Gobernador			Su fecha			Su cuantía		Su remesa a Gobernador		
				Día	Mes	Año	Hora	Día	Mes	Año	Día	Mes	Año	Pesetas	Cts.	Día	Mes	Año
35	Yemael Company Vidal	C	h3	8	Enero	1935	15	19	Enero	1935	21	Enero	1935	59	05	26	Enero	1935
36	Angel Carbonell Jover	C	h3	9	"	"	11	"	"	"	21	"	"	62	40	"	"	"
37	Joaquín Clemente Espi	C	37	10	"	"	8	"	"	"	21	"	"	30	"	"	"	"
38	Consolación Sempere Ferré	V	h1	10	"	"	14	"	"	"	28	"	"	48	45	29	"	"
39	Juan Vicent Jordá	L	20	11	"	"	830	"	"	"	28	"	"	29	30	"	"	"
40	Santiago Crespo Pérez	L	19	11	"	"	10	"	"	"	21	"	"	7	85	26	"	"
41	Benigno Pericó Jordá	C	38	11	"	"	11	"	"	"	6	Feb	"	101	80	13	Feb	"
42	José Llopiá Sancho	C	h6	10	"	"	15	"	"	"	28	"	"	29	75	29	Enero	"
43	Tomás Ferrer Colomer	C	21	7	"	"	45	"	"	"	21	"	"	32	15	26	"	"
44	Amanda Melts Blancs	L	19	9	"	"	9	"	"	"	14	"	"	5	"	"	"	"
45	Eduardo Masella Cortés	L	26	11	"	"	17	"	"	"	21	"	"	22	05	"	"	"
46	Enrique Cerdá Belda	C	22	14	"	"	1130	"	"	"	21	"	"	24	"	"	"	"
47	Antonio Bataller Ferré	L	25	12	"	"	7	"	"	"	21	"	"	30	"	"	"	"
48	Rafael Sancho Albas	C	38	12	"	"	12	"	"	"	21	"	"	32	80	"	"	"
49	Franc Vallés Galario	L	19	14	"	"	45	"	"	"	28	"	"	22	10	29	"	"
50	Elvira Barceló Ferré	C	32	14	"	"	1130	"	"	"	21	"	"	11	25	26	"	"
51	Miguel Pérez Jordá	C	24	14	"	"	45	"	"	"	28	"	"	32	85	29	"	"

TESTIGOS que presenciaron el accidente	Salario del obrero		PATRONO	COMPAÑIA aseguradora	OBSERVACIONES
	Pesetas	Cts.			
C. Gran y E. Pasmal	8	75	Hijos de S. Garcia S. A.	Mutualidad Levante	17
J. Alaraz " B. Agulló	9	25	José Oliver Payá	"	18
A. Nacher " A. Giner	10	"	José Ferrandis Belda	"	19
F. Pérez " A. Serra	4	25	Hijos de Roque Masella	"	20
V. Valdés " E. Giner	5	25	" " José Boronat	"	21
E. Alaraz " J. Hernández	5	25	Miró Hermanos	"	22
M. Pastor " A. Pérez	7	25	Hijos de S. Garcia S. A.	"	23
V. Cháfer " "	6	65	Miró Hermanos	"	24
R. Ferrer " F. Santamaria	7	15	V. de Fernando Vicente	"	25
C. Domenech " J. Ripoll	2	"	Pasmal Jovera Carbonell	"	26
J. Pérez " F. Barceló	7	25	Hijos de S. Garcia S. A.	"	27
J. Botella " E. Tur	8	"	Franc Payá y C ^{ia}	"	28
J. Cortés " A. Valor	10	"	Miguel Payá Boronat	"	29
R. Domenech " J. Gran	8	75	Hijos de S. Garcia S. A.	"	30
A. Molina " J. Maigues	2	95	" " Pasmal Ansel	"	31
J. Reig " M. Carbonell	3	"	José Ansa Colomina	"	32
R. Borzell " V. Albero	6	75	Vicente Miró Nadal	"	33

Número de orden	Nombre de la víctima	ESTADO	EDAD	FECHA DE LA				INDEMNIZACIÓN											
				BAJA				Remesa a Gobernador			Su fecha			Su cuantía		Su remesa a Gobernador			
				Día	Mes	Año	Hora	Día	Mes	Año	Día	Mes	Año	Pesetas	Cts.	Día	Mes	Año	
52	Antonio Gardia Pons	C	30	1h	Enero	1935	16:30	19	Enero	1935	21	Enero	1935	22	05	26	Enero	1935	
53	Diffin Jimenez Valor	C	35	1h	"	"	1h	"	"	19	"	"	30	"	"	"	"	"	
54	Miguel Hario Pérez	S	22	15	"	"	9	31	Enero	1935	21	"	"	6	60	"	"	"	
55	Enaristo Ponsoda Abad	S	30	15	"	"	8	"	"	"	28	"	"	60	75	29	"	"	
56	José Ferrándiz Florca	S	20	16	"	"	8	"	"	"	19	"	"	9	"	26	"	"	
57	Rafael Pérez Cortés	C	48	16	"	"	8	"	"	"	28	"	"	41	28	29	"	"	
58	Ricardo Miralles Vidal	C	35	16	"	"	6	"	"	"	26	3	"	519	50	10	4	"	
59	Eduardo Abad Cantó	S	23	16	"	"	8h	"	"	"	21	Enero	1935	25	25	26	Enero	"	
60	José Forca Hario	C	31	16	"	"	12	"	"	"	28	"	"	39	35	29	"	"	
61	Franco Juan Juan	C	34	16	"	"	9	"	"	"	6	Feb	"	148	50	13	Feb	"	
62	Ramón Pascual Ferrer	C	31	18	"	"	10	"	"	"	1h	"	"	101	90	21	"	"	
63	Franco Pérez Juan	C	45	17	"	"	7h	"	"	"	28	Enero	"	57	75	29	Enero	"	
64	Antonio Nadal Carbonell	S	1h	17	"	"	1h	"	"	"	26	"	"	3	40	"	"	"	
65	Fernando Peidro Molto	S	26	18	"	"	15	"	"	"	26	Enero	"	22	"	29	Enero	"	
66	Leonor Misa Pla	S	15	1h	"	"	1h	"	"	"	21	"	"	28	27	5	Febrero	"	
67	José Manuel Misa	S	19	1h	"	"	16:30	"	"	"	17	Enero	"	18	"	29	Enero	"	
68	Angela Molina Cifres	S	18	1h	"	"	18	"	"	"	17	"	"	14	43	"	"	"	

TESTIGOS que presenciaron el accidente	Salario del obrero		PATRONO	COMPañIA aseguradora	OBSERVACIONES		
	Pesetas	Cts.					
	R. Ferrer	"				F. Santamaría	7
R. Llopis	"	E. Castells	8	"	Hijos de L. Bonamech S.A.	"	35
V. Molto	"	J. Candela	4	60	Vda Santinaga Pérez	"	36
F. Ripoll	"	J. Valor	9	"	José Pérez Molto	"	37
N. Corbi	"	F. Verdú	4	"	Juan Gisbert Florca	"	38
E. Masllor	"	E. Masllor	11	"	Llopis Carbonell Sr	"	39
E. Sanjuan	"	M. Corregosa	10	50	José Pascual Aracil	"	40
F. Alcaraz	"	Y. Santamaría	11	50	" L. Bonamech S.A.	"	41
F. Beltrá	"	R. Mira	10	50	"	"	42
R. Peidro	"	G. Labrera	11	"	" Benideris Matany	"	43
J. Bernabéu	"	B. Martí	8	50	F. Paya Miralles	"	44
E. Aracil	"	E. Berenguer	11	"	Llopis Colomer Sr	"	45
A. Jordá	"	E. Lutz	8	11	Segundo Sivert	L'Assicuratrice Italiana	-
R. Garcia	"	R. Galbis	5	50	Juan Balaguer Blanes	M. G. de Seguros	-
C. Galiana	"	C. Javaloyes	5	50	Compañía Arrend de Fósforos S.A.	M. Alcoyana	18
Franco Arases	"	-	6	"	Papeleras Reunidas S.A.	"	19
M. Pérez	"	-	5	50	"	"	20

Número de orden	Nombre de la víctima	ESTADO	EDAD	FECHA DE LA				INDEMNIZACIÓN										
				B A J A				Remesa a Gobernador			Su fecha			Su cuantía		Su remesa a Gobernador		
				Día	Mes	Año	Hora	Día	Mes	Año	Día	Mes	Año	Pesetas	Cts.	Día	Mes	Año
69	Rafael Laujuan Ferreris	L	15	1h	Enero	1935	12	31	Enero	1935	17	Enero	1935	3	"	29	Enero	1935
70	Mario Colomer Garcia	L	15	1h	"	"	9	"	"	"	28	Enero	"	38	95	13	Feb	"
71	José Vilaplana Brotons	C	39	18	"	"	12	"	"	"	15	Enero	"	18	"	29	Enero	"
72	Jorge Antolí Gilbert	"	51	15	"	"	10	"	"	"	7	Feb	"	202	67	5	Marzo	"
73	José Valor Peidro	L	39	16	"	"	12	"	"	"	21	Enero	"	38	67	5	Feb	"
74	Franco Vilaplana Jordá	L	1h	1h	"	"	11	"	"	"	"	"	"	"	"	"	"	"
75	María Lala Alad	C	60	17	"	"	15	"	"	"	25	Enero	"	30	57	5	Feb	"
76	Carlos Grau Mallá	C	43	22	"	"	8	"	"	"	9	Feb	"	87	70	16	"	"
77	José Sempere	L	24	18	"	"	8	"	"	"	"	"	"	"	"	"	"	"
78	Franco Compañy Blanes	C	37	19	"	"	7	"	"	"	28	Enero	"	26	25	5	Feb	"
79	Olivia Gilbert Jordá	L	20	19	"	"	6	"	"	"	6	Feb	"	42	70	13	"	"
80	Esmeralda Domenech Esteo	L	19	19	"	"	10	50h	"	"	28	Enero	"	33	70	5	"	"
81	Franco Bernabé Ferris	L	21	21	"	"	8	"	"	"	6	Feb	"	37	10	13	"	"
82	Antonio Peidro Blanes	C	42	21	"	"	7	"	"	"	6	"	"	55	10	13	"	"
83	Ángel Blanes Pico	L	18	21	"	"	16	30	"	"	28	Enero	"	7	50	5	"	"
84	Vicente Rojas Benagues	"	1h	21	"	"	11	"	"	"	5	Marzo	"	55	50	6	Marzo	"
85	Ángela Dunkell Fous	L	20	21	"	"	10	"	"	"	28	Enero	"	7	50	5	Feb	"

TESTIGOS que presenciaron el accidente		Salario del obrero		PATRONO		COMPañIA aseguradora	OBSERVACIONES
		Pesetas	Cts.				
"	"	2	"	Vicente	Albors Ferrandis	U. Alayansa	21
J. Julia	J. Gilbert	2	"	H. de C.	Albors	"	22
Aurelino	Ant	8	"	V. de	Loler Corneo	"	23
A. Alcina	R. Antolí	11	50	Carbonell y Ci	Luceo	"	24
R. Molina	A. Corbi	9	25	Vicente	Corneo Almad	"	25
C. Aracil	A. Balaguer	5	25	F.	Vilaplana Esteve	"	27
"	"	4	50	Jesús	Loposte Corneo	"	41
"	"	6	50	Antonio	Valor Blanes	Mutua General Seguros	772
J. Cano	J. Sempere	6	"	Juan	Cano	Seguros Generales	136
E. Colominas	J. Ferrandis	8	75	H. de	Panual Aracil	Mutualidad Levant	46
O. Aparici	A. Garcia	4	75	Cándido	Miró	"	47
V. Garcia	E. Grossa	7	50	Manufacturas	Jordá S. A.	"	48
J. Muntó	J. Alcina	5	50	Franco	Miró Ship	"	49
J. Vicent	A. Selbes	10	50	H. de	J. Garcia S. A.	"	50
B. Martí	E. Molina	5	"	F. Payá	Miralles	"	51
V. Albert	E. Juan	2	"	V. de	Bastis Juan	"	52
A. Garcia	O. Aparici	5	"	Cándido	Miró Robosa	"	55

Número de orden	Nombre de la víctima	ESTADO	EDAD	FECHA DE LA				INDEMNIZACIÓN											
				BAJA				Remesa a Gobernador			Su fecha			Su cuantía		Su remesa a Gobernador			
				Día	Mes	Año	Hora	Día	Mes	Año	Día	Mes	Año	Pesetas	Cts.	Día	Mes	Año	
86	Dolores Juan Cabrera	C	25	21	Enero	1935	6h	2	Febrero	1935	28	Enero	1935	11	45	5	Febrero	1935	
87	José Pérez Verdú	"	50	21	"	"	530h	"	"	"	14	Feb	"	107	25	16	"	"	
88	Franco Esteban Jordá	"	24	22	"	"	10	"	"	"	6	Feb	"	34	85	13	"	"	
89	Emilia Lorens Borrás	"	44	22	"	"	10	"	"	"	28	Enero	1935	13	50	5	"	"	
90	Franco Llorens Bañó	L	13	24	"	"	8	"	"	"	14	Feb	"	27	85	16	"	"	
91	Mercedes Arminiana Carbonell	L	24	23	"	"	2h	"	"	"	6	Feb	"	15	"	13	"	"	
92	Rafael Serra Albero	L	20	24	"	"	1530h	"	"	"	6	"	"	15	85	"	"	"	
93	Silvestre Pérez Llinars	C	36	25	"	"	10	"	"	"	13	Marzo	"	232	20	22	Marzo	"	
94	Enrique Cabanes Montis	"	41	24	"	"	9	"	"	"	1	Marzo	"	205	65	6	Marzo	"	
95	Enrique Ripoll Carbonell	"	56	24	"	"	9	"	"	"	3	10	"	1229	85	15	10	"	
96	Miguel Comenecq Montaner	"	51	22	"	"	230h	"	"	"	6	Feb	"	50	60	18	Feb	"	
97	Juan Beltrán Gaudí	L	21	24	"	"	4h	"	"	"	15	Enero	1936	2802	20	7	h	1936	
98	Miguel Segura Miró	C	26	25	"	"	9	"	"	"	6	Feb	"	10	"	13	Feb	"	
99	Thermenegildo Segura Vilaplana	C	29	26	"	"	11	"	"	"	14	"	"	40	50	16	"	"	
100	Ant ^o Brotons Mico	L	22	25	"	"	6h	"	"	"	6	"	"	22	50	13	"	"	
101	Victor Barceló Cortada	"	17	26	"	"	11	"	"	"	6	"	"	6	75	"	"	"	
102	Vicente Fico Rico	C	39	26	"	"	8	"	"	"	6	"	"	16	30	"	"	"	

TESTIGOS que presenciaron el accidente	Salario del obrero		PATRONO	COMPANIA aseguradora	OBSERVACIONES
	Pesetas	Cts.			
J. Jordá y C. Pérez	5	10	Enaristo Carratolá	Mutualidad Levante	54
P. Brotons " J. Pastor	10	"	M ^o Verdú y C ^o Su ^o	"	55
R. Cerdá " F. García	6	90	J ^o de S. García S. A.	"	56
F. Agulló " R. Coster	4	50	" " A. Aracil	"	57
G. Comenecq " V. Carbonell	2	25	Patruel Torra Carbonell	"	58
J. Peig " M. Carbonell	3	50	José Aura Colominas	"	59
L. Peidro " B. Malina	7	25	Franco Faya C ^o	"	60
R. Martínez " A. Jover	7	20	Gonzalo Vilaplana Carbi	"	61
F. Aleina " A. Guillen	10	50	José Pérez C ^o	"	62
F. Peig " " Faya C ^o	10	"	" " Faya C ^o	"	63
J. José " S. Albero	7	50	Bzequiel Llopi Segura	"	64
R. Latone " " " S. A.	10	50	Gerard H ^o S. A.	"	65
F. Albad " R. Climent	6	70	J ^o de J ^o Blanes S. A.	"	66
A. Maigues " J. Serra	6	"	Miguel Faya Boronat	"	67
F. Vila " A. Marín	10	"	Transportes Brotons	"	68
J. Frances " F. Gómez	3	"	Enri ^o Fernández Senelto	"	69
J. Gibert " M. Marín	7	25	J ^o Desiderio Mataix	"	70

Número de orden	Nombre de la víctima	ESTADO	EDAD	FECHA DE LA				INDEMNIZACIÓN										
				BAJA				Remesa a Gobernador		Su fecha			Su cuantía		Su remesa a Gobernador			
				Día	Mes	Año	Hora	Día	Mes	Año	Día	Mes	Año	Pesetas	Cts.	Día	Mes	Año
103	Santiago Gisbert Valls	C	17	28	Enero	1935	9	9	Febrero	1935	6	Feb	1935	20	25	13	Feb	1935
104	Sibersó Pérez Pedro	L	23	26	"	1930	"	"	"	"	6	"	"	27	50	"	"	"
105	Emilio Abad Pastor	C	35	28	"	36	"	"	"	9	h	"	429	60	10	h	"	"
106	Maria Miralles Francis	L	16	28	"	11	"	"	"	1h	Feb	"	16	50	16	Feb	"	"
107	Sonzales Vicent Genís	C	41	22	"	10	"	"	"	1h	"	"	31	30	"	"	"	"
108	Matalia Ceces Pascual	L	26	28	"	1030	"	"	"	1h	"	"	20	95	"	"	"	"
109	Maria Lorentz Sanz	L	30	29	"	8	"	"	"	6	"	"	10	80	13	"	"	"
110	Fran ^{co} Rubio Guillen	C	30	28	"	36	"	"	"	6	"	"	13	10	"	"	"	"
111	Juan Thoreca Romero	"	34	29	"	1	"	"	"	6	"	"	22	50	"	"	"	"
112	Emilio Sonzales Cortés	L	22	30	"	66	"	"	"	1	Marzo	"	127	50	6	Marzo	"	"
113	Amanda Ferris Pascual	"	18	30	"	12	"	"	"	9	h	"	240	"	10	h	"	"
114	Enrique Pérez Cortés	C	40	21	"	12	"	"	"	1h	Feb	"	33	"	16	Feb	"	"
115	Storia Vilaplana Abad	L	18	31	"	56	"	"	"	"	"	"	7	50	"	"	"	"
116	Angelina Valls Valls	C	28	31	"	17	"	"	"	"	"	"	18	15	"	"	"	"
117	Luis Mico Lina	L	17	29	"	18	h	"	"	9	"	"	15	"	13	"	"	"
118	José Linares Garcia	"	20	30	"	7	"	"	"	9	"	"	31	50	"	"	"	"
119	Blas Botella Bolina	C	26	1	Febrero	"	8	"	"	30	Marzo	"	368	75	9	Abril	"	"

TESTIGOS que presenciaron el accidente	Salario del obrero		PATRONO	COMPANIA aseguradora	OBSERVACIONES
	Pesetas	Cts.			
F. Vilaplana y E. Sanchez	9	"	Genol Hnos S. A.	Mutualidad obrera	71
V. Soler " V. Cabanes	5	25	Marmel Abad Canto	"	72
A. Ruiz " B. Marti	9	25	F ^{co} Payá Miralles	"	73
F. Antoli " E. Juan	8	"	José Ferrandis Belda	"	74
M. Comas " C. Sanjuan	6	95	H ^o de José Basumat	"	75
J. Garcia " J. Pascual	3	50	F ^{co} Payá Miralles	"	76
J. Antoli " M. Marco	3	60	S ^o de Sant y Carbonell	"	77
C. Reig " V. Nicolás	3	50	F ^{co} Silvestre Esteban	"	78
J. Domenech " J. Lloréns	7	50	José Oliver Payá	"	79
F. Vila " J. Albert	10	"	Transportes Barotóns	"	80
R. Pascual " A. Nacher	5	"	J. Ferrandis Belda	"	81
E. Montaner " J. Sempere	11	"	Rlopi Colomer C ^o	"	82
F. Antoli " C. Jordi	2	50	J. Ferrandis Belda	"	83
J. Valero " C. Calatayud	1	85	Miguel Payá Basumat	"	84
J. Climent " E. Caballero	2	50	Enrique Blanes Blanquer	Mutua G ^o Seguros	773
F. Bati " A. Vardo	6	"	Miguel Roman Roman	"	774
R. Gisbert " "	8	50	José Gisbert Pla	"	775

Número de orden	Nombre de la víctima	ESTADO	EDAD	FECHA DE LA				INDEMNIZACIÓN										
				B A J A				Remesa a Gobernador			Su fecha			Su cuantía		Su remesa a Gobernador		
				Día	Mes	Año	Hora	Día	Mes	Año	Día	Mes	Año	Pesetas	Cts.	Día	Mes	Año
120	José Juan Berenguer	C	59	7	Enero	1935	16	h	Enero	1935	27	Enero	1935	63	"	9	Febr	1935
121	Salvador Sempere Vilaplana	"	27	8	"	"	16	"	"	"	14	"	"	24	75	"	"	"
122	José Silvestre Molina	"	52	24	"	"	17	"	"	"	31	"	"	28	85	"	"	"
123	Santiago Nadal Carbonell	L	15	19	"	"	17	"	"	"	25	"	"	9	37	"	"	"
124	Ruperto Segura Juan	"	32	19	"	"	14	"	"	"	22	"	"	15	75	"	"	"
125	Juan Sayá Aracil	C	29	21	"	"	8	"	"	"	25	Enero	"	31	48	"	"	"
126	Juan Jordi Agulló	L	20	21	"	"	130	"	"	"	26	"	"	11	25	"	"	"
127	Emilio Pires Espinós	C	42	21	"	"	4	"	"	"	26	"	"	26	81	"	"	"
128	Rafael Llopis Sayá	L	24	22	"	"	20	"	"	"	9	Febr	"	129	60	9	Marzo	"
129	Jaume Pico Borrás	L	30	23	"	"	19	"	"	"	2	Febr	"	68	61	13	Febr	"
130	Julia Figueas Molalla	L	19	25	"	"	11	"	"	"	31	Enero	"	14	70	"	"	"
131	José Santasus Verdú	C	26	28	"	"	9	"	"	"	5	Febr	"	61	75	"	"	"
132	Franco Sanchez Mira	"	43	2	Febr	"	10	"	"	"	19	"	"	97	50	21	"	"
133	Amadeo Ortiz Gubert	"	26	1	"	"	26	"	"	"	14	"	"	9	"	16	"	"
134	Constantino Miralles Torres	"	44	2	"	"	5	h	19	Febr	1935	14	"	"	54	5	21	"
135	Antonio Candela Rodríguez	"	26	1	"	"	20	"	"	"	1	Marzo	"	141	65	6	Marzo	"
136	José Segorbe Garrigós	"	40	4	"	"	7	"	"	"	14	Febr	"	24	55	21	Febr	"

TESTIGOS que presenciaron el accidente	Salario del obrero		PATRONO	COMPANIA aseguradora	OBSERVACIONES
	Pesetas	Cts.			
F. Colomina	"	4	Luis Vergés Blanes	M ^{da} Patronal Agrícola	-
E. Mayor y F. Belda	5	50	Vicente Gubert Bodi	"	-
A. Silvestre	"	5	Manuel Galbis Gelpi	"	"
L. Valls	"	2	Ramón Albors Roduán	U. Algeyana	42
J. Giménez	"	7	Carbonell C ^{da} S ^{ca}	"	43
F. Miralles	"	9	Const ^{da} Formentes S.A.	"	44
Joaquín	"	3	V ^{da} Soler Torro	"	45
J. Coloma	"	7	Soler y C ^{da} S en C	"	46
M. Valor	"	7	Pepelinas Re ^{da} S.A.	"	47
"	"	8	A. y J. Gubert Borrás	"	49
R. Ortiz	"	8	Pap ^{da} Re ^{da} S.A.	"	51
E. Arboli	"	9	Carbonell C ^{da} S ^{ca}	"	69
C. Domenech	"	10	J ^{da} F ^{da} Motamedona S.A.	M. Levante	86
J. Valor	"	6	Gerol H ^{da} S.A.	"	81
V. Llorens	"	10	Roque Esteban Sardiná	"	87
F. Coloma	"	10	H ^{da} de S. Garcia S.A.	"	88
R. Gubert	"	6	Santiago Blanes Lantós	"	89

Número de orden	Nombre de la víctima	ESTADO	EDAD	FECHA DE LA BAJA				INDEMNIZACIÓN										
				Remesa a Gobernador				Su fecha			Su cuantía		Su remesa a Gobernador					
				Día	Mes	Año	Hora	Día	Mes	Año	Día	Mes	Año	Pesetas	Cts.	Día	Mes	Año
137	Rafael Sanjuan Aniles	C	h3	4	Febrero	1935	9	12	Feb	1935	18	Marzo	1935	235	70	23	Marzo	1935
138	Franco Sempere Sordá	"	h9	"	"	"	10	"	"	"	5	Marzo	"	110	15	6	Marzo	"
139	Jorge Garcia Vilaplana	C	h4	"	"	"	11	"	"	"	9	"	"	332	35	10	"	"
140	Maria Juan Pérez	C	36	"	"	"	9:30	"	"	"	14	3	"	17	"	15	Feb	"
141	Miguel Pinars Fico	C	29	"	"	"	15	"	"	"	14	"	"	27	85	"	"	"
142	Alfredo Pastor Pastor	C	37	"	"	"	10	"	"	"	19	"	"	36	75	21	"	"
143	Joaquín Altra Pérez	C	h8	"	"	"	8:30	"	"	"	1	"	"	141	70	22	Marzo	"
144	José Miralles Barceló	C	h1	"	"	"	11	"	"	"	14	Feb	"	31	50	15	Feb	"
145	Emilio Julián Carbonell	S	21	"	"	"	16	"	"	"	9	"	"	11	70	"	"	"
146	Salvador Esteve García	S	17	2	"	"	8	"	"	"	"	"	"	13	10	"	"	"
147	Elvira Coverra Richart	C	23	"	"	"	17	"	"	"	16	"	"	18	35	"	"	"
148	Analia Garcia Cortés	C	25	"	"	"	17	"	"	"	13	"	"	210	"	18	6	"
149	Juan Luis Vaci	C	28	6	"	"	17	"	"	"	23	Feb	"	100	"	5	Marzo	"
150	Berena Amorós Amorós	C	h0	1	"	"	13	"	"	"	-	-	"	-	-	-	-	-
151	Franco Miralles Candelera	S	25	"	"	"	16	"	"	"	28	Feb	"	57	35	5	Marzo	"
152	Delfina Dolra Silvestre	S	18	30	Enero	"	13	"	"	"	9	Feb	"	9	"	13	Feb	"
153	Marcelo Miró Aracil	S	18	30	"	"	19	"	"	"	2	Feb	"	10	12	"	"	"

TESTIGOS que presenciaron el accidente	Salario del obrero		PATRONO	COMPAÑIA aseguradora	OBSERVACIONES
	Pesetas	Cts.			
J. Estipi y C. Alcina	90	5	Miralles y Gosalbes	M. Levante	90
Antonio " Silvestre	73	5	H ^{os} de Desiderio Matay	"	91
J. Sanchez " R. Pastor	76	5	Genel H ^{os} S.A.	"	92
C. Vilanova " M. Seguí	75	5	F ^o Faya Miralles	"	93
- " -	102	5	F ^o Sempere Miralles	"	94
L. Serrano " M. Serrano	7		José Ferrandis Belda	"	95
J. Valor " F. Saucha	10	50	Genel H ^{os} S.A.	"	96
L. Aparisi " R. Abad	10	50	H ^{os} A. Aracil	"	-
A. Carbonell " -	52	5	Ant ^o Carbonell Nacher	M. G ^o Seguros	776
L. Sempere " F ^o Boté	2	50	Miguel Roman Roman	"	777
A. Garcia " R. Martínez	3	50	Miguel Gosalbes Miralles	"	778
C. Baldó " M. Llona	5	"	José id id	"	779
F ^o Cardenal " C. Pérez	10	"	Juan Balaguer Blanes	"	780
- " -	5	"	F ^o Garcia Richart	M. A. B. de Indust ^o Pa ^o Alacant ^o - A. - alt ^o	el 24-25
R. Pastor " G. Lancher	8	50	Martin Bonet S.A.	Zürich	-
C. Gisbert " R. Segura	4	"	C ^o Asesora Fopros	Unión Alceyana	70
Maria " Remedios	4	50	Soler y C ^o S. m. l.	"	71

Número de orden	Nombre de la víctima	ESTADO	EDAD	FECHA DE LA				INDEMNIZACIÓN										
				BAJA				Remesa a Gobernador			Su fecha			Su cuantía		Su remesa a Gobernador		
				Día	Mes	Año	Hora	Día	Mes	Año	Día	Mes	Año	Pesetas	Cts.	Día	Mes	Año
154	Carmen Espinós Blancas	S	20	31	Enero	1933	8:30	12	Feb	1933	9	Feb	1933	11	21	13	Feb	1933
155	Horre Llucer Lucas	"	17	31	"	"	8	"	"	"	"	"	"	11	21	"	"	"
156	Franco Rubio Sanchez	-	23	30	"	"	17	"	"	"	3	"	"	27	99	"	"	"
157	Losi Sibeste Pérez	S	48	30	"	"	21	"	"	"	8	"	"	74	25	5	Marzo	"
158	Maria Davó Botella	C	41	31	"	"	7:30	14	"	"	6	Feb	1933	15	75	13	Feb	"
159	Franco Celma Albere	S	25	9	Feb	"	9	"	"	"	7	"	"	23	50	5	Marzo	"
160	Eunlio Santonja Ort	C	38	4	"	"	29	"	"	"	8	"	"	27	"	"	"	"
161	Maria Santamaria Parnal	S	17	5	"	"	11	"	"	"	12	Feb	"	29	50	5	Marzo	"
162	Angel Payá Bernabeu	S	18	5	"	"	9	"	"	"	10	"	"	18	"	"	"	"
163	José Pérez Ferrándiz	"	19	4	"	"	14	"	"	"	23	"	"	121	11	21	"	"
164	Rita Serra Llorins	"	18	5	"	"	13	15	Febrero	"	14	"	"	7	30	16	Feb	"
165	Rafael Lempere Rico	C	35	6	"	"	54	"	"	"	"	"	"	13	5	21	"	"
166	Franco Seguí Esteve	C	41	6	"	"	64	"	"	"	14	"	"	23	60	15	"	"
167	Angel Melina Jover	S	28	7	"	"	10	"	"	"	1	Marzo	"	84	"	22	Marzo	"
168	Enrique Alberola Santamaria	C	38	7	"	"	14	"	"	"	1	"	"	77	5	"	"	"
169	Gonzalo Lopez Sala	S	30	6	"	"	10:30	"	"	"	19	Feb	"	75	"	21	Feb	"
170	Joaquín Berregosa Esteve	S	26	7	"	"	11	"	"	"	"	"	"	32	55	"	"	"

TESTIGOS que presenciaron el accidente	Salario del obrero		PATRONO	COMPANIA aseguradora	OBSERVACIONES
	Pesetas	Cts.			
Maria Pérez	5	"	Papeleras Reunidas S.A.	Unión Alcazama	72
Id. Id.	5	"	"	"	73
R. Calabuig y R. Parnal	9	53	Construcciones y Paramentos	"	75
R. Vall	11	"	José Abad	"	76
J. Abad	3	"	Excmo. Ayunt. Alcoy	"	77
-	5	"	Baldemero Araül Botella	"	78
-	9	"	Bendito Laporta Comino	"	80
M. Pérez	5	21	Papeleras Reunidas S.A.	"	81
-	4	"	"	"	82
-	"	"	"	"	83
E. Jordá	3	25	José Ferrándiz Belda	Mutualidad de...	98
J. Vilar	5	80	José Boronat	"	99
"F. Lanchos	10	50	Genral Hnos S.A.	"	100
E. Ripoll	8	"	José Desiderio Mataix	"	101
J. Latorre	9	35	Nd. Rodas Costurero C.	"	102
M. Peidro	10	"	Hilario Bataller	"	103
-	7	21	Felip Pire Antali	"	104

Número de orden	Nombre de la víctima	ESTADO	EDAD	FECHA DE LA				INDEMNIZACIÓN										
				BAJA				Remesa a Gobernador			Su fecha			Su cuantía		Su remesa a Gobernador		
				Día	Mes	Año	Hora	Día	Mes	Año	Día	Mes	Año	Pesetas	Cts.	Día	Mes	Año
171	Belina Espluga Bureyts	S	19	7	Feb	1935	10	15	Feb	1935	19	Feb	1935	8	25	21	Feb	1935
172	Juan Esteve Jordá	C	27	8	"	"	10	"	"	"	13	Marzo	"	14	95	22	Marzo	"
173	Pilar Burgos Garcia	S	18	8	"	"	17	"	"	"	26	H	"	124	40	24	"	"
174	Consuelo Sempere Agulló	S	24	8	"	"	10	"	"	"	18	Marzo	"	94	75	22	Marzo	"
175	Milagros Silvestre Pérez	S	43	8	"	"	12	"	"	"	1	"	"	30	30	"	"	"
175	Juan Esteban Góñales	C	29	8	"	"	8u	16	Feb	"	19	Feb	"	34	65	21	Feb	"
177	Amando Pérez Moresi	S	27	8	"	"	10u	"	"	"	"	"	"	22	50	22	"	"
178	Vicente Gilbert Miró	C	29	9	"	"	10	"	"	"	"	"	"	15	10	"	"	"
179	Maria Valls Crespo	C	52	9	"	"	11	"	"	"	"	"	"	15	75	"	"	"
180	Juan Esteve Espi	S	22	9	"	"	8	"	"	"	"	"	"	27	50	"	"	"
181	Franco Mollat Payá	C	25	9	"	"	13	"	"	"	"	"	"	41	25	"	"	"
182	José Esteve Miró	C	28	11	"	"	8	"	"	"	"	"	"	26	80	"	"	"
183	Valentin Sans Pérez	S	28	11	"	"	6	"	"	"	"	"	"	6	75	"	"	"
184	Jorge Blanes Lloria	"	27	"	"	"	19	"	"	"	"	"	"	29	5	"	"	"
185	Juan Bon Valero	C	27	12	"	"	9	"	"	"	1	Marzo	"	60	35	"	Marzo	"
186	Martilde Maigues Silvestre	Vd	45	11	"	"	10	"	"	"	5	"	"	41	85	"	"	"
187	Angel Gilbert Miró	S	19	12	"	"	6	22	"	"	1	"	"	19	80	"	"	"

Segue en el n.º 290 de orden.

TESTIGOS que presenciaron el accidente	Salario del obrero		PATRONO	COMPANIA aseguradora	OBSERVACIONES
	Pesetas	Cts.			
C. Yorra y M. Llaser	7	"	Cándido Miró Babasa	Mutualidad Lemule	105
M. Ferrer " F. Gasó	6	90	M. S. Garcia S. A.	"	106
C. Francis " R. Pérez	2	50	Comas Labor Pigura	"	107
G. Llerius " B. Bosch	4	10	M. de Roque Mollat	"	108
A. Gester " C. Abad	4	50	M. Anselmo Aracil	"	109
E. Valls " B. Moncho	9	25	" Pascual Aracil	"	110
E. Maltó " A. Pastor	7	50	Llorens Colomer y C.	"	111
B. Martí " A. Nadal	9	"	Franco Payá Mollat	"	112
R. Cirvent " M. Esteve	3	"	Bautista Cornet	"	113
J. Colominas " A. Silvestre	5	25	Vicente Miró Nadal	"	114
F. Ripoll " C. Mollat	11	"	M. de Pascual Aracil	"	115
R. Ferrer " F. Santamaría	7	15	Vd. Fernando Vicente	"	116
R. Latorre " A. Badia	9	"	Genel M. S. A.	"	117
F. Segura " A. Abad	7	75	M. S. Garcia S. A.	"	118
J. Ferró " A. Carbonell	11	50	" de l. Comenich	"	119
A. Llorens " A. Ferró	4	20	José Oliver Payá	"	120
A. Blana " L. Masarell	4	40	Juan Santarja Pascual M.	"	121

Número de orden	Nombre de la víctima	ESTADO	EDAD	FECHA DE LA				INDEMNIZACIÓN											
				B A J A				Remesa a Gobernador			Su fecha			Su cuantía		Su remesa a Gobernador			
				Día	Mes	Año	Hora	Día	Mes	Año	Día	Mes	Año	Pesetas	Cts.	Día	Mes	Año	
188	Adolfo Guillen Benique	L	19	15	Feb	1935	65	19	Feb	1935	1	Marzo	"	21	"	22	Marzo	1935	
189	Milagros Alorca Domenech	Vd	39	13	"	"	16	"	"	"	16	"	"	7	85	22	Feb	"	
190	Vicente Berbegal Mira	C	46	"	"	"	1630	23	"	"	"	20	"	"	22	75	9	Abril	"
191	Juan Rico Vidal	L	26	2	"	"	16	"	"	"	"	"	"	"	"	"	"	"	"
192	Loucolo Sempere Beneyto	"	19	4	"	"	1730	"	"	"	17	Feb	"	60	75	21	Marzo	"	
193	José Alorca Domenech	C	33	5	"	"	12	"	"	"	"	"	9	4	9	"	"	"	
194	Conrado Pastor Larria	L	15	6	"	"	1130	"	"	"	19	Feb	"	19	36	5	Marzo	"	
195	Erasto Verdú	L	17	7	"	"	21	"	"	"	13	"	"	33	50	"	"	"	
196	Remigio Pérez Jordá	"	17	9	"	"	1030	"	"	"	14	"	"	7	50	"	"	"	
197	José Llorens Miró	C	46	11	"	"	6	"	"	"	17	"	"	44	62	21	"	"	
198	José Herrera Navarro	"	29	11	"	"	1130	"	"	"	2	6	"	72	62	20	6	"	
199	Aurea Peidro Sabore	L	14	11	"	"	17	"	"	"	13	Feb	"	3	"	5	Marzo	"	
200	Aurora Larpe Richart	C	43	5	"	"	20	"	"	"	20	"	"	50	62	21	"	"	
201	Enlha Gisbert Gadea	L	26	9	"	"	11	27	"	"	14	Feb	"	13	12	5	Marzo	"	
202	José Sabater Pons	C	64	11	"	"	23	"	"	"	13	3	"	213	73	15	4	"	
203	Ante Andrup Gisbert	L	30	14	"	"	18	"	"	"	17	"	"	13	50	21	"	"	
204	Franco Llácer Pascual	"	17	17	"	"	12	"	"	"	18	"	"	18	75	"	"	"	

TESTIGOS que presenciaron el accidente	Salario del obrero		PATRONO	COMPANIA aseguradora	OBSERVACIONES
	Pesetas	Cts.			
B. Arminana y J. Maigues	7	"	F.º de Pascual Arail	Mutualidad Abante	126
J. Pons " C. Francesc	3	50	Miguel Gosalbes Miralles	Mutua de Seguros	781
J. Carbonell " V. Ballester	8	70	Comas Llácer	Hispania	130
F. Gomis " F. Pascual	50	00	José Rico Navarro	Winterthur	-
F.º Pascual " -	6	-	Papeleras Remidas S.A.	La Unión Alayana	85
Miró " Santiago	10	50	Soler y C.º S en C	"	86
E. Candela " -	2	75	Papeleras Remidas S.A.	"	87
J. Jordá " -			Id	"	88
A. Carrió " -	2	50	Id	"	110
- " -	4	50	"	"	112
M. Baromat " J. Pico	9	"	R.º Miralles Pastor	"	113
- " -	1	71	F. Remidas S. A.	"	114
- " -	4	50	Desiderio Laporta Gorno	"	115
- " -	3	50	"	"	116
C. Valls " F. Sempere	9	50	P. Remidas S. A.	"	117
C. Domenech " -	6	"	"	"	118
J. Conca " -	3	"	"	"	119

Número de orden	Nombre de la víctima	ESTADO	EDAD	FECHA DE LA BAJA				INDEMNIZACIÓN										
				Remesa a Gobernador				Su fecha			Su cuantía		Su remesa a Gobernador					
				Día	Mes	Año	Hora	Día	Mes	Año	Día	Mes	Año	Pesetas	Cts.	Día	Mes	Año
201	Carment Frances Santarou	L	11	20	Feb	1935	16	21	Feb	1935	2	Marzo	1935	11	20	4	Marzo	1935
202	Carmelo Baldo Fico	"	25	21	"	"	17	"	"	"	"	"	16	85	"	"	"	
207	Octavio Bonavent Lopez	"	17	22	"	"	10	"	"	"	9	"	48	75	9	Abril	"	
208	Franco Valls Cantó	C	30	15	"	"	830	"	"	"	1	Marzo	"	34	45	22	Marzo	"
209	Juan Reig Fíez	"	24	11	"	"	6	"	"	"	"	"	29	5	"	"	"	
210	Carmelo Crespo Sordá	"	41	16	"	"	10	"	"	"	"	"	49	10	"	"	"	
211	Cosmeo Hernandez Vainó	L	13	"	"	"	11	"	"	"	28	5	129	"	24	5	"	
212	Alfredo Castaner Moltes	C	50	"	"	"	13	"	"	"	4	8	31	50	22	Marzo	"	
213	Eeresa Sosálber Montaña	"	26	18	"	"	1130	"	"	"	5	"	23	60	"	"	"	
214	Miguel Castells Ripoll	"	60	19	"	"	10	"	"	"	13	"	99	45	"	"	"	
215	Rosa Cabrera Berenguer	L	15	16	"	"	66	"	"	"	5	"	16	85	"	"	"	
216	Amades Vilaplana Moltes	C	38	18	"	"	34	"	"	"	1	"	24	75	6	"	"	
217	Enrique Frances Linares	"	28	"	"	"	"	"	"	"	5	"	34	85	6	"	"	
218	Antonio Pascual Sempere	"	53	19	"	"	930	"	"	"	15	5	456	"	24	5	"	
219	José Samper Company	"	30	"	"	"	2301	"	"	"	3	"	390	80	"	"	"	
220	Ricardo Sansoli Moltes	L	32	"	"	"	66	"	"	"	1	Marzo	"	75	6	Marzo	"	
221	Elvira Abad Bonica	C	40	"	"	"	13	"	"	"	18	"	93	75	22	"	"	

TESTIGOS que presenciaron el accidente	Salario del obrero		PATRONO	COMPAÑIA aseguradora	OBSERVACIONES
	Pesetas	Cts.			
J. Sanelata y J. Camps	2	50	Miguel Sosálber Miralles	Mutua f. Seguros	784
M. Llorca " Id.	2	50	"	"	785
F. Carregosa " J. Climent	5	"	Enrique Blanes Blanes	"	786
P. Vilaplana " J. Abad	11	50	Hijos de J. Domenech S.A.	Mutualidad Obrera	125
F. Cortés " B. Arminian	7	75	" Pascual Anadil	"	127
J. Colomer " E. Mollor	11	"	Llopi Colomer y Cia	"	128
B. Berenguer " J. Blauquer	1	25	Fco Payá Miralles	"	129
J. Miró " F. Pérez	10	50	H. de J. Garcia S.A.	"	130
F. Sancho " J. Valor	4	50	Cesal Hnos S.A.	"	131
J. Grau " A. Pérez	9	28	H. de J. Garcia S.A.	"	132
F. Antoli " V. Gisbert	2	50	J. Ferrandis Belda	"	133
A. Mollor " A. Jover	11	"	Llopi Colomer Cia	"	134
E. Mollor " V. Albero	6	65	Rafael Moltes	"	135
E. Fidos " J. Vainó	8	"	Domenech Hnos	"	136
F. Beltrán " J. Anduip	7	90	J. Santoya Pascual S.A.	"	137
J. Boronax " E. Martinez	7	25	Miguel Payá Boronax	"	138
J. Valls " R. Carregosa	5	"	Fco Payá Miralles	"	139

Número de orden	Nombre de la víctima	ESTADO	EDAD	FECHA DE LA BAJA				INDEMNIZACIÓN				Su remesa a Gobernador						
				Remesa a Gobernador				Su fecha			Su cuantía		Su remesa a Gobernador					
				Día	Mes	Año	Hora	Día	Mes	Año	Día	Mes	Año	Pesetas	Cts.	Día	Mes	Año
320	Vicente Fran Pascual	C	58	19	Feb	1935	Hk	H	Marzo	1935	5	Marzo	1935	45	"	23	Marzo	1935
323	Ant ^o Candela Giner	C	36	30	"	"	5:30	"	"	"	18	"	"	198	30	"	"	"
324	F ^{co} Dominguez Seguí	"	32	21	"	"	Hk	"	"	"	5	"	"	41	55	"	"	"
325	Claudio Boli Molto	"	38	22	"	"	10	"	"	"	15	H	"	337	10	26	H	"
326	Miguel Llopis Pedro	"	50	"	"	"	"	"	"	"	5	"	"	22	50	25	"	"
327	Fran ^{co} Verdú Castelló	"	34	21	"	"	130	"	"	"	13	"	"	101	95	"	"	"
328	María Baldo Abad	"	36	33	"	"	9	"	"	"	"	"	"	30	90	"	"	"
329	Enrique Valero Reig	"	49	"	"	"	12	"	"	"	"	"	"	60	75	"	"	"
330	Ricardo Martines Gosalbo	"	33	24	"	"	7	"	"	"	18	"	"	103	95	"	"	"
331	Enrique Alberola Santamaría	"	38	23	"	"	16	"	"	"	13	"	"	98	10	"	"	"
332	María Juan Pérez	"	56	"	"	"	11	"	"	"	5	"	"	22	65	"	"	"
333	Roberto Pedro Ferrándiz	L	17	25	"	"	12	"	"	"	"	"	"	4	50	"	"	"
334	Miguel Seguí Santocreu	"	24	"	"	"	16:10	"	"	"	18	"	"	65	95	"	"	"
335	Alberto Pérez Albors	"	"	"	"	"	16	"	"	"	"	"	"	61	80	"	"	"
336	Joaquín Luis Bernachina	C	46	26	"	"	8	"	"	"	5	"	"	13	85	"	"	"
337	Fran ^{co} Honorato Candelaria	L	35	27	"	"	16:10	6	"	"	2	"	"	23	50	9	Abril	"
338	Rigoberto Llibre Carbonell	C	33	14	"	"	10	"	"	"	19	Feb	"	41	16	21	Marzo	"

TESTIGOS que presenciaron el accidente	Salario del obrero		PATRONO	COMPANIA aseguradora	OBSERVACIONES
	Pesetas	Cts.			
V. Lempere y J. Coloma	6	67	H ^{os} de S. Laria, S. A.	Mutualidad Levante	140
J. Jordá " J. Verdú	11	50	"	"	141
F. Librestre " J. Gimeno	9	25	Desiderio Matarrá	"	142
A. Jordá " —	9	"	Ant ^o Jordá Ferrándiz	"	143
J. Corbi " E. Martínez	10	"	Miguel Fayá Boronau	"	144
F. Catalá " B. Martí	8	30	F ^{co} Fayá Miralles	"	145
— " —	4	"	Santiago Guillen Lempere	"	146
E. Giner " J. Feres	9	"	H ^{os} Desiderio Matarrá Valor	"	147
E. Pascual " R. Francés	9	25	F ^{co} Fayá Miralles	"	148
J. Latorre " G. Lloréns	9	35	Vd ^o Rodes Pastorís P.A.	"	149
G. Lloréns " J. Valls	7	15	F. Fayá Miralles	"	150
E. Candela " F. Fandos	5	"	E. Ferrándiz Ferrósta	"	151
J. Vicéns " E. Coloma	5	50	Vicent Miro Nadal	"	152
A. Bernabé " F. Verdú	5	50	Juan Libert Lloréns	"	154
J. Camarata " J. Fla	9	25	Llopis Calomer A ^o	"	156
R. Pastor " J. Jimenez	8	10	Bateras Barcel. S.A.	Zurich	—
E. Antolí " A. Munté	9	15	Carbonell y C ^o Suñer	U. Aloyana	120

Número de orden	Nombre de la víctima	FECHA DE LA												INDEMNIZACIÓN											
		ESTADO	EDAD	BAJA				Remesa a Gobernador				Su fecha			Su cuantía		Su remesa a Gobernador								
				Día	Mes	Año	Hora	Día	Mes	Año	Día	Mes	Año	Pesetas	Cts.	Día	Mes	Año							
339	Manuel Cordá González	C	37	21	Feb.	1935	10	6	Marzo	1935	5	Marzo	1935	26	80	23	Marzo	1935							
340	Emilio García Montaña	C	55	"	"	"	"	"	"	"	15	H	"	288	35	26	H	"							
341	Emilio Jordá Smitlen	I	15	26	"	"	14	"	"	"	5	Marzo	"	6	"	23	Marzo	"							
342	Eduardo Pascual Pastor	C	32	"	"	"	10	"	"	"	15	H	"	315	95	26	H	"							
343	Enrique Olivi Francis	"	27	27	"	"	10	"	"	"	13	Marzo	"	21	"	23	Marzo	"							
344	Francisco Gil Valls	"	29	28	"	"	6	"	"	"	2	"	"	16	50	"	"	"							
345	Francisco Lantroy Masía	"	60	27	"	"	13	9	"	"	-	-	-	-	-	9	-	-							
346	Ramon Ruiz Abad	I	21	27	"	"	14	9	Marzo	"	18	"	"	28	50	23	"	"							
347	José Carbonell Lantroy	C	63	28	"	"	10	"	"	"	13	"	"	39	35	"	"	"							
348	Isabel Francis Bataller	"	29	1	Marzo	"	7	30	"	"	"	"	"	26	95	"	"	"							
349	Julia Gaudia Oliva	I	22	"	"	"	17	"	"	"	"	"	"	18	20	"	"	"							
350	Francisco Carbonell Banch	"	14	"	"	"	12	"	"	"	"	"	"	4	50	"	"	"							
351	José Benayas Silvestre	C	14	"	"	"	15	"	"	"	"	"	"	31	45	"	"	"							
352	José Valls Casanova	"	27	2	"	"	13	"	"	"	18	"	"	40	50	"	"	"							
353	Concepción Herrera Lanchis	"	28	4	"	"	14	"	"	"	13	"	"	43	"	"	"	"							
354	Eduardo Valls Palaco	I	29	"	"	"	9	"	"	"	18	"	"	48	50	"	"	"							
355	Pilar Vidal Vidal	"	24	5	"	"	6	30	18	"	"	"	"	29	"	"	"	"							

TESTIGOS que presenciaron el accidente	Salario del obrero		PATRONO	COMPANIA aseguradora	OBSERVACIONES
	Pesetas	Cts.			
F. Colomer y J. Jover	7	15	H ^o de S. Domenech S.A.	Mr. Sorante	153
F. Bati M. Linares	8	55	" " Garcia "	" "	155
C. Molina " F. Carrillo	2	"	José Segura Martínez	" "	157
J. Andrés " J. Ortá	9	36	Francisco Seguí y C ^o S.A.	" "	158
B. Vicens " A. Silvestre	7	"	Xicente Miró Nadal	" "	159
R. Bonhome " J. Vilaplana	11	"	Llopi's Colomer C ^o	" "	160
M. Mola " D. Seguí	8	71	H ^o S. Domenech S.A.	" "	161 - Refusación
J. Moltó " A. Pardo	6	"	J. Ferrandis Belda	" "	162
E. Moltó " C. Pastor	10	50	Llopi's Colomer C ^o	" "	163
A. Albero " F. Escrich	4	50	H ^o Pascual Arail	" "	164
R. Vilaplana " A. Jover	4	05	Louzal Vilaplana Carbo	" "	164
B. Latorre " R. Soler	2	"	José Ferrer Moneris	" "	165
A. Solbes " R. Jordá	10	50	H ^o S. Garcia S.A.	" "	166
M. Pardo " G. López	6	"	H ^o Ilario Bataller	" "	167
E. Moltó " J. Calatayud	10	"	Enrique Pascual Miralles	" "	168
J. Nadal " R. Vallanera	9	25	H ^o Pascual Arail	" "	169
M. Gibert " C. Cabrera	6	45	Candido Miró Robata	" "	170

Número de orden	Nombre de la víctima	ESTADO	EDAD	FECHA DE LA BAJA				INDEMNIZACIÓN				Su remesa a Gobernador						
				Día	Mes	Año	Hora	Día	Mes	Año	Su fecha		Su cuantía		Su remesa a Gobernador			
											Día	Mes	Año	Pesetas	Cts.	Día	Mes	Año
356	Carmen Jordá Vilaplana	L	15	16	Feb.	1935	13	18	Marzo	1935	22	Feb.	1935	11	25	21	Marzo	1935
357	Carmen Seguí Cabrera	L	15	18	"	"	20	"	"	"	21	"	"	7	87	"	"	"
358	Enrique Berol García	C	33	"	"	"	16	"	"	"	23	"	"	31	87	"	"	"
359	José Linares Vilaplana	L	19	19	"	"	14	"	"	"	22	"	"	12	50	"	"	"
360	Francisco Blanes Molts	"	18	20	"	"	16	"	"	"	21	Marzo	"	114	35	8	Abril	"
361	Antúlio Sancho Ivorra	"	15	21	"	"	"	"	"	"	26	Feb.	"	18	"	21	Marzo	"
362	Elvira Guillem Jordá	"	27	22	"	"	830	"	"	"	23	"	"	7	87	"	"	"
363	José Pedro Vilaplana	C	36	23	"	"	9	"	"	"	26	"	"	26	25	"	"	"
364	Emilio Brotons Rico	L	36	"	"	"	2230	"	"	"	4	3	"	10	68	15	H	"
365	Maria Beneyto Malina	"	17	"	"	"	12	20	"	"	2	Marzo	"	18	35	21	Marzo	"
366	Juan Verdú Lascia	C	50	22	"	"	15	"	"	"	7	2	"	57	37	15	H	"
367	Cosmeo García Arnar	L	35	27	"	"	830	"	"	"	1	Marzo	"	11	25	21	Marzo	"
368	José Santonja Brotons	"	"	26	"	"	1630	"	"	"	30	3	"	146	59	15	H	"
369	Amalia Llopis Correo	"	14	27	"	"	11	"	"	"	10	"	"	18	52	"	"	"
370	Enriqueta Gilbert	C	48	"	"	"	10	"	"	"	2	Marzo	"	9	"	21	Marzo	"
371	Antonio Martínez	"	34	22	"	"	9	"	"	"	11	"	"	101	25	15	H	"
372	Vicente Rojas Berenguier	L	15	2	"	"	10	"	"	"	15	H	"	57	"	26	"	"

TESTIGOS que presenciaron el accidente	Salario del obrero		PATRONO	COMPANIA aseguradora	OBSERVACIONES
	Pesetas	Cts.			
E. Santonja	-	3 50	P. Remudas S.A.	U. Alcegaña	102
-	-	3 50	Benidonio Laporta Correo	"	105
-	-	8 50	José Vicent Cantó	"	106
-	-	4 50	José Abad	"	107
J. Abad	-	2 "	Papeleras Remudas S.A.	"	133
-	-	4 "	"	"	140
A. Candela	-	5 85	"	"	141
F. Picher	-	8 75	Arnar Rodés Albero	"	142
E. Lapena y J. Jordá	-	7 75	Vicente Correo Almos	"	143
P. Bonmuelch	-	3 50	P. Remudas	"	144
A. Gilbert	-	8 50	Arnar Rodés Albero	"	145
Joséphina y Enriqueta	-	2 "	Vicente Soler Correo	"	146
J. Soler	-	8 50	P. Remudas S.A.	"	158
E. Candela	-	2 25	Id id	"	159
M. Vila	-	4 "	Vicente Soler	"	160
Benidonio	-	9 "	Vicente Soler Correo	"	163
E. Inan	-	2 "	Vicente Benito Inan	M. Levante	171

Número de orden	Nombre de la víctima	ESTADO	EDAD	FECHA DE LA INDEMNIZACIÓN															
				BAJA				Remesa a Gobernador			Su fecha			Su cuantía		Su remesa a Gobernador			
				Día	Mes	Año	Hora	Día	Mes	Año	Día	Mes	Año	Pesetas	Cts.	Día	Mes	Año	
273	Joaquín Brotons Verdú	C	54	6	Marzo	1935	9	20	Marzo	1935	18	Marzo	1935	36	"	10	Abril	1935	
274	Conas Villanueva Borray	"	42	7	"	"	11	"	"	"	"	"	30	15	"	"	"	"	
275	Rafael Aparisi Masia	"	57	9	"	"	10	"	"	"	19	9	"	1099	10	28	9	"	
276	Rosa Blanca Romá	S	30	11	"	"	7	"	"	"	10	5	"	257	25	24	5	"	
277	Rafael Loars Borrà	C	41	12	"	"	"	"	"	"	22	"	"	366	"	"	"	"	
278	Camilo Aura Peidro	"	31	"	"	"	1230	"	"	"	26	3	"	33	75	10	4	"	
279	Emilio Rico Vall	"	51	13	"	"	9	"	"	"	4	4	"	60	25	"	"	"	
280	Juan Reig Simés	S	37	13	"	"	6	"	"	"	22	5	"	495	"	24	5	"	
281	José Boté Peidro	C	43	14	"	"	16	"	"	"	5	7	"	787	15	6	7	"	
282	Eugenio Reig Lucas	S	20	15	"	"	1030	"	"	"	26	3	"	21	"	10	4	"	
283	Franco Sarcia Alemany	C	27	16	"	"	6	"	"	"	"	"	30	"	"	"	"		
284	Eduardo Abad Cantó	S	22	15	"	"	2305	"	"	"	"	"	34	50	"	"	"		
285	Emilio Sans Cornos	"	17	"	"	"	"	"	"	"	15	4	"	84	"	26	"	"	
286	Patricio Egea Lucas	C	31	"	"	"	18	"	"	"	26	3	"	47	25	10	4	"	
287	José Puerto Sempere	"	30	16	"	"	41	"	"	"	"	"	31	"	"	"	"		
288	José Julià Oliver	"	23	18	"	"	11	"	"	"	"	"	13	50	"	"	"		
289	José Beltrán Pérez	"	61	"	"	"	12	"	"	"	4	4	"	86	55	"	"	"	

TESTIGOS que presenciaron el accidente	Salario del obrero		PATRONO	COMPANIA aseguradora	OBSERVACIONES
	Pesetas	Cts.			
F. Vila y R. Sempere	8	"	Transportes Brotons	M. Levante	172
J. Bonenesh " B. Martí	8	5	Fco Payá Miralles	"	173
"	10	"	Joaquín Petit Aura	"	174
Maria " Jacinta	7	"	Enrique Pascual Miralles	"	175
J. Miralles " J. Ferri	8	"	Hº Desiderio Mataix	"	176
J. Alcina " R. Garcia	9	"	José Alcina Armitany	"	177
F. Peidro " R. Pla	6	70	Hº Fco. Matonedora S.A.	"	178
M. Pérez " L. Gil	11	-	Fco Payá y Cº	"	179
E. Espi " J. Garcia	10	50	Hº L. Garcia S.A.	"	180
E. Hilario " R. Botella	4	"	Roque Esteban Garcia	"	181
S. Dominguez " M. Verdú	8	"	Miquel Payá Boronai	"	182
M. Pérez	11	50	Hº J. Bonenesh S.A.	"	183
J. Lozano " A. Lloris	4	"	Emilio Ferrándiz Serratà	"	184
J. Llozer " F. Alcina	9	"	Manufacturas Loda S.A.	"	185
R. Ferrer " F. Santaneria	6	90	Vdº Fernando Vicente	"	186
A. Sanjaume " J. Nator	6	50	Genel Hº S.A.	"	187
A. Sàlber " F. Pastor	10	50	Hº L. Garcia S.A.	"	188

Número de orden	Nombre de la víctima	ESTADO	EDAD	FECHA DE LA				INDEMNIZACIÓN										
				BAJA				Remesa a Gobernador			Su fecha			Su cuantía		Su remesa a Gobernador		
				Día	Mes	Año	Hora	Día	Mes	Año	Día	Mes	Año	Pesetas	Cts.	Día	Mes	Año
290	Luis Ivorra Paul	H	32	13	Feb	1935	11	33	Feb	1935	4	Abril	1935	176	40	10	Abril	1935
291	Antonio Cabore Crespo	E	42	"	"	"	46	"	"	"	10	5	"	555	45	24	5	"
292	José Lanchis Garcia	"	32	14	"	"	36	"	"	"	19	Marzo	"	12	80	22	Feb	"
293	Enriqé Juan Pico	"	33	11	"	"	54	"	"	"	31	"	"	54	30	4	Marzo	"
294	Fredesco Enelis Saralaya	"	39	18	"	"	18	"	"	"	9	6	"	477	"	27	6	"
295	Franco Carbonell Mina	H	27	19	"	"	13	"	"	"	25	4	"	490	"	18	6	"
296	Vicente Vicent Pico	H	"	25	Enero	"	12	"	"	"	9	Marzo	"	78	71	23	Feb	"
297	Juan Llorca Expósito	E	47	4	Feb	"	11	"	"	"	13	"	"	33	71	"	"	"
298	Antonio Jordá Gausada	H	17	1	"	"	16	"	"	"	6	"	"	80	65	"	"	"
299	Juan Corregosa Carbonell	E	40	14	"	"	6	"	"	"	3	Marzo	"	51	40	9	Abril	"
300	Ramón Vario	"	44	18	"	"	11	"	"	"	7	Marzo	"	66	"	9	Abril	"
301	Rafael Sanjuan	H	15	28	"	"	17	35	Marzo	"	11	"	"	12	"	15	"	"
302	Fco Pascual Iribarne	E	35	2	Marzo	"	14	30	"	"	7	"	"	41	"	"	"	"
303	Enrique Berol Garcia	"	23	4	"	"	8	"	"	"	16	"	"	82	87	"	"	"
304	Ramón Vario Puerto	"	53	7	"	"	7	"	"	"	12	"	"	37	10	"	"	"
305	Angel Dominguez	H	26	"	"	"	22	"	"	"	16	"	"	54	"	"	"	"
306	Fco Llorens Boronat	H	22	8	"	"	16	30	"	"	23	Abril	"	59	1	8	Abril	"

TESTIGOS que presenciaron el accidente	Salario del obrero		PATRONO	COMPANIA aseguradora	OBSERVACIONES
	Pesetas	Cts.			
J. Andrés y A. Boronat	5	60	Franco Segui y C ^a S. A.	Mutualidad Servant	132
J. Santamaría	9	50	Franco Pauzer Martines	"	133
R. Valls	8	16	Monllor y Gosálbez	"	134
J. Martí	7	60	Miguel López	La Française	-
L. Enelis	6	"	Camilo Pastor Valls	Mutua G ^a Seguros	782
R. Bouastre	10	"	José Garcia Gbarra	"	783
Antonio	7	"	Vd ^a de Miguel Jordá	Mutualidad Patronal	-
Fco Linares	-	-	Baldorero Anail Carbonell	"	-
R. Jordá	5	50	Antonio Jordá Gilbert	"	-
A. Castello	30	una	Antonio Carbonell	Hispania	-
Eny V1 ^a	5	50	Rafael Camarasa	"	132
-	2	"	V1 ^a Albers Ferrandiz	U. Alceyana	164
J. Jordá	10	"	P. Remidas S. A.	"	165
-	8	50	José Vicent Cantó	"	166
-	8	25	P. Remidas S. A.	"	167
Enrique y José	8	"	Fco Gilbert López	"	168
F. Miró	5	25	Ramón Albers Redman	"	169

Número de orden	Nombre de la víctima	ESTADO	EDAD	FECHA DE LA				INDEMNIZACIÓN										
				BAJA				Remesa a Gobernador			Su fecha			Su cuantía		Su remesa a Gobernador		
				Día	Mes	Año	Hora	Día	Mes	Año	Día	Mes	Año	Pesetas	Cts.	Día	Mes	Año
307	M ^{te} Rosa Gelpi Roca	S	14	8	Marzo	1935	11	25	Marzo	1935	12	Marzo	1935	7	50	15	Abril	1935
308	Primitivo Valls Sempere	"	36	11	"	"	9	30	"	"	30	Marzo	"	133	"	8	Abril	"
309	Fabocinio Sivonés Saler	C	30	8	"	"	10	"	"	"	22	"	"	66	"	"	"	"
310	Eliseo Montaner Miró	S	19	11	"	"	16	"	"	"	20	H	"	184	50	30	"	"
311	Carmen Gisbert Baldó	"	17	"	"	"	12	"	"	"	16	3	"	20	62	15	H	"
312	Maria Ferrer Pascual	"	20	12	"	"	20	"	"	"	"	"	"	12	"	"	"	"
313	Josefa Sempere Alpis	"	20	14	"	"	10	30	"	"	23	Marzo	"	50	62	8	Abril	"
314	José Bordera Moya	C	25	12	"	"	10	26	"	"	30	"	"	132	31	"	"	"
315	Enrique Fuster Louis	S	18	15	"	"	11	30	"	"	17	"	"	6	75	15	"	"
316	Isabelita Albero Sivonés	"	18	"	"	"	18	"	"	"	31	"	"	13	50	"	"	"
317	Ramón Vicedo Navarro	C	40	16	"	"	9	30	"	"	21	Marzo	"	21	75	8	Abril	"
318	José Castañer Maltó	"	"	14	"	"	10	"	"	"	20	"	"	47	25	15	"	"
319	Julio Pascual Miró	S	19	16	"	"	17	"	"	"	24	Marzo	"	54	55	8	Abril	"
320	Rosa Vicedo Pires	C	40	19	"	"	12	"	"	"	6	H	"	40	19	15	"	"
321	Balbino Pastor Pascual	"	33	16	"	"	10	30	"	"	18	3	"	18	"	"	"	"
322	Amador Jordá Bell	S	30	"	"	"	17	"	"	"	21	"	"	12	84	"	"	"
323	Comas Payá Sempere	"	16	21	"	"	16	"	"	"	30	Marzo	"	59	4	8	Abril	"

TESTIGOS que presenciaron el accidente	Salario del obrero		PATRONO	COMPañIA aseguradora	OBSERVACIONES
	Pesetas	Cts.			
Antonia y Mladro	8	"	N ^{te} Saler Cornu	U. Alceyana	170
E. Abad	9	"	P ^{te} Remidas S. A.	"	171
P. Segura y M ^{te} Sempere	8	"	C ^{te} Arrendataria fosforos	"	172
M ^{te} Chuet	6	"	P ^{te} Remidas S. A.	"	173
G. Dominguez	5	"	"	"	174
-	4	"	A. y J. Gisbert Dominguez	"	198
J. Correprosa y G. Fuster	7	50	C ^{te} Arrendataria fosforos	"	199
G. Sanjuan	68	50	M ^{te} de Juan Botella Reig	"	200
-	4	50	A. y J. Gisbert Dominguez	"	201
Asunci6n	3	"	N ^{te} Saler Cornu	"	202
Fr ^{te} Carbonell	11	50	M ^{te} de E. Albors	"	209
Federico	10	50	Saler y C ^{te} S en C	"	210
Renualdo Segura	6	"	P. Remidas S. A.	"	211
-	6	50	"	"	214
R. Barro	12	"	"	"	215
J. Beidas	8	56	Arnar Rodes Albero	"	216
G. Payá y A. Escoda	8	75	José M ^{te} Mestre	"	217

Número de orden	Nombre de la víctima	ESTADO	EDAD	FECHA DE LA				INDEMNIZACIÓN										
				B A J A				Remesa a Gobernador			Su fecha			Su cuantía		Su remesa a Gobernador		
				Día	Mes	Año	Hora	Día	Mes	Año	Día	Mes	Año	Pesetas	Cts.	Día	Mes	Año
324	Rafael Cantó Pérez	C	69	15	Feb	1935	15	26	Marzo	1935	18	Feb	1935	12	35	8	Abril	1935
325	José Jordá Jordá	V	69	16	"	"	16	"	"	"	23	"	"	42	"	"	"	"
326	Daniel Linarex Coloma	C	51	7	Feb	"	12	"	"	"	17	"	"	41	25	"	"	"
327	Silberto Chinchilla Bonalús	I	15	8	Marzo	"	15	2	Abril	"	20	Marzo	"	18	55	9	"	"
328	Miguel Corbi Suberk	C	27	23	"	"	17	"	"	"	9	A	"	76	67	19	6	"
329	Enrique Abad Baldo	I	16	28	Feb	"	15	"	"	"	"	"	"	"	"	"	"	"
330	Manuel Compañy Ferrandiz	"	26	20	"	"	17	"	"	"	28	Feb	"	-	-	9	H	"
331	Remigio Florio Barusa	"	19	22	Marzo	"	17	"	"	"	28	3	"	-	-	19	6	"
332	Rafaela Juliá Ferrandiz	C	23	18	"	"	10	"	"	"	H	H	"	23	10	10	H	"
333	Angel Pascual Bataller	I	19	"	"	"	20	"	"	"	26	3	"	13	20	"	"	"
334	José Cortés Jordá	C	41	"	"	1935	"	"	"	"	5	6	"	42	25	7	6	"
335	José Moneris Fla	"	31	21	"	"	12	30	"	"	H	H	"	18	30	10	H	"
336	Abel Pérez Comas	I	14	"	"	1930	"	"	"	"	"	"	"	6	"	"	"	"
337	Marina Lavignen Martiny	C	46	22	"	"	17	"	"	"	"	"	"	8	10	"	"	"
338	Camilo Rius Jover	"	42	"	"	"	10	"	"	"	10	5	"	215	25	24	5	"
339	José Grau Jordá	"	32	"	"	"	21	"	"	"	H	H	"	26	25	10	H	"
340	Antonio Castells Gosalbez	"	40	23	"	"	10	"	"	"	"	"	"	36	"	"	"	"

TESTIGOS que presenciaron el accidente	Salario del obrero		PATRONO	COMPANIA aseguradora	OBSERVACIONES
	Pesetas	Cts.			
	Salvador (Salseno)	5			
A. Mallo y Banno (partes)	8	"	José Mallo Jordá	"	"
Sixto	5	50	Federico Silvestre Jordá	"	"
José Bort	2	75	Cepiles Sol-Rayo S.A.	Hispania	188
A. Benquer y F. Andujar	25	100	Rafael Conca	"	184
J. Abad	18	100	Cecobaldo Jordá	Caja de P ^o y Socorro	189
-	7	25	Vicente Baronal	M. O. C. Indus. Pa ^o	5
A. Jordá y E. Lant	4	"	Segundo Sirvent	A. Italiana	-
O. Blacer	4	40	Hyos S. Garcia, S.A.	M. Levante	189
J. Valls	4	40	F ^o Florio Bataller	"	190
J. Jordá	9	"	José Olima Sempere	"	191
J. Lanchis	8	65	Genal H ^o S.A.	"	192
C. Malina	3	"	José Segura Martínez	"	193
E. Rami	3	60	Vd ^o Fernando Vicente	"	194
R. Sala	7	"	José Aura Rius	"	195
E. Fayos	8	75	H ^o S. Garcia S.A.	"	196
J. Alcoras	8	"	Empresa Alcoras Colectiva S.A.	"	197

Número de orden	Nombre de la víctima	ESTADO	EDAD	FECHA DE LA				INDEMNIZACIÓN										
				BAJA				Remesa a Gobernador			Su fecha			Su cuantía		Su remesa a Gobernador		
				Día	Mes	Año	Hora	Día	Mes	Año	Día	Mes	Año	Pesetas	Cts.	Día	Mes	Año
341	Polones Payá Botella	Vd	62	22	Marzo	1935	Ht	2	Abril	1935	9	Abril	1935	23	25	15	Abril	1935
342	Manuel Matay Seguí	C	36	23	"	"	31	"	"	"	1	"	"	14	25	"	"	"
343	Jaimé Aledó Sánchez	"	39	25	"	"	11	"	"	"	26	"	"	145	20	24	5	"
344	Miguel Fouz Valor	"	38	"	"	"	26	"	"	"	9	h	"	30	"	15	h	"
345	Euronesto Feiro Francis	"	"	"	"	"	31	"	"	"	"	"	"	47	25	"	"	"
346	Maria Abad Francis	I	21	"	"	"	ht	"	"	"	"	"	"	12	35	"	"	"
347	Jerónimo Pastor Cortés	Y	42	25	"	"	19	3	"	"	"	h	"	"	"	"	"	"
348	Antonio Pastor Chorro	C	40	26	"	"	7	"	"	"	9	"	"	49	50	"	"	"
349	Juan Payá Muntó	"	43	"	"	"	8	"	"	"	h	"	"	20	80	"	"	"
350	Rafael Corti Guillen	"	68	28	"	"	22	"	"	"	3	5	"	236	15	24	3	"
351	Damian Mulero Lozano	I	21	26	"	"	50	"	"	"	h	h	"	17	25	15	h	"
352	Virgilio Baldó Sempere	C	39	27	"	"	13	"	"	"	9	"	"	55	10	"	"	"
353	Ehura Limer López	C	33	"	"	"	7h	"	"	"	"	"	"	22	40	"	"	"
354	Asunción Francis Belda	I	33	28	"	"	10	"	"	"	26	"	"	58	95	24	3	"
355	Enrique Mira Garrigós	"	20	"	"	"	31	"	"	"	15	"	"	56	15	20	h	"
356	Rafael Bon Valor	"	24	"	"	"	7h	"	"	"	9	h	"	60	35	15	h	"
357	Salvador Valls Santamaria	C	46	29	"	"	16	"	"	"	"	"	"	19	95	"	"	"

TESTIGOS que presenciaron el accidente		Salario del obrero		PATRONO	COMPANIA aseguradora	OBSERVACIONES
		Pesetas	Cts.			
J. Olin y J. Caudela	3	45	Leopoldo Ferrándiz Genel	M. Levante	198	
R. Valls " R. Seguí	9	50	Luis Matay Mira	" "	199	
M. Jordá " M. Molto	7	71	Miguel Jordá Molto	" "	200	
E. Herrera " J. Calatayud	10	"	Enrique Pascual Miralles	" "	201	
E. Benavent " B. Martí	7	"	Francis Payá Miralles	" "	202	
F. Antolí " C. Jordá	2	75	José Ferrándiz Belda	" "	203	
B. Abad " A. Corbi	10	"	Enrique Pascual Miralles	" "	204	
A. Rinares " V. Botella	11	"	H ^{ca} de S. Domenech S.A.	" "	205	
E. Molto " A. Molina	9	25	Llopió Colomer y Cia	" "	206	
F. Colonna " F. Pastor	10	50	H ^{ca} S. Garcia S.A.	" "	207	
E. Olina " M. Vives	5	75	Félix Pico Antolí	" "	208	
J. Valor " F. Lanchó	10	50	Genel H ^{ca} S.A.	" "	209	
C. Vidal " E. Sellés	2	05	Candido Miró Rabasa	" "	210	
J. Pérez " M. Ferrando	3	75	Domenech H ^{ca}	" "	211	
B. Lanchó " V. Valdeí	6	24	H ^{ca} José Boroná	" "	212	
C. Blanes " J. Ferrand	11	50	" S. Domenech S.A.	" "	213	
J. Aracil " J. Blanquer	6	65	" S. Garcia S.A.	" "	214	

Número de orden	Nombre de la víctima	ESTADO	EDAD	FECHA DE LA BAJA				INDEMNIZACIÓN										
				Remesa a Gobernador				Su fecha			Su cuantía		Su remesa a Gobernador					
				Día	Mes	Año	Hora	Día	Mes	Año	Día	Mes	Año	Pesetas	Cts.	Día	Mes	Año
358	Rosa Gisbert Amat	S	1h	30	Marzo	1935	8	8	Abril	1935	3	Mayo	1935	39	"	2h	Mayo	1935
359	Antonio Abad Vall	C	38	"	"	"	"	"	"	"	36	h	"	101	30	"	"	"
360	Franco Merqual Goriano	"	35	"	"	"	H30	"	"	"	15	h	"	67	50	26	h	"
361	Licente Montaud Forer	"	39	1	Abril	"	850	"	"	"	15	"	"	62	5	"	"	"
362	Erino Blanes Martí	"	4h	30	Marzo	"	26	"	"	"	9	h	"	40	85	15	h	"
363	Juan Gisbert Baldó	f	31	1	Abril	"	830	"	"	"	15	"	"	31	45	26	"	"
364	Sawalo Cabrera Marsell	"	3h	"	"	"	530	"	"	"	3	3	"	169	15	2h	5	"
365	Amanda Matonedora Jordá	"	30	"	"	"	6h5	"	"	"	9	h	"	24	70	15	h	"
366	Julia Mira Cortés	"	22	26	Marzo	"	22	10	h	"	6	Abril	"	12	"	9	Abril	"
367	Casimiro Corbi Fanchet	C	46	29	"	"	16	"	"	"	6	Abril	"	60	"	"	"	"
368	Antonio Garcia Pérez	f	20	27	"	"	8	"	"	"	"	"	"	75	"	"	"	"
369	José M. Blonius Legui	C	27	25	"	"	1h	"	"	"	28	Marzo	"	11	25	"	"	"
370	Manano Ginez Aguiló	C	51	16	Feb	"	16	"	"	"	1	"	"	53	60	"	"	"
371	Franco Melto Vilaplana	C	31	23	"	"	10	"	"	"	10	"	"	90	"	"	"	"
372	Antonio Ferrandis Villena	"	"	7	Marzo	"	16	"	"	"	15	"	"	30	"	"	"	"
373	José Miró Miró	"	"	h	"	"	9	"	"	"	8	"	"	2h	"	"	"	"
374	Carlos Carraro Boruall	"	45	23	"	"	10	"	"	"	8	h	"	42	30	19	6	"

TESTIGOS que presenciaron el accidente	Salario del obrero		PATRONO	COMPANIA aseguradora	OBSERVACIONES
	Pesetas	Cts.			
Franco Anleli y E. Orquin	2	"	José Ferrandis Belda	M. Levante	215
S. Pascual " R. Llopis	750	"	M ^o S. Domenech S.A.	"	216
R. Blonius " E. Espi	10	"	José Merqual Goriano	"	217
R. Miralles " A. Ballester	690	"	Baldó C ^o S.C. (S ^o)	"	218
E. Cabrera " E. Guillem	98	"	M ^o José Boruall	"	219
R. Perdre " S. Blanquer	525	"	Juan Gisbert Blonius	"	220
A. Pérez " C. Lempere	11	"	M ^o Desiderio Matany	"	221
A. Garcia " D. Esplugues	530	"	Cándido Miró Rabasa	"	222
V. Gisbert " F. Montava	250	"	Remigio María Lloria	M. G. Seguros	227
" " "	10	"	Casimiro Corbi	"	229
A. Espinol " A. Santocreu	3	"	Emilio Garcia Vilaplana	"	228
B. Blonius " M. Nadal	35	mm	Antonio Vitoria Blonius	Mutualidad P. Aquiló	-
" " "	350	"	Augusto Julia	"	-
M. Llorca " F. Climent	8	"	Yd ^o Conal Lempere	"	-
R. Biosa " J. Miró	8	"	Comis Araal Arnar	"	-
J. Jordá " F ^o Jordá	8	"	Jaime Gisbert Boruall	"	-
E. Pastor " R. Latorre	45	mm	Eduardo Pastor	Hispania	121

Número de orden	Nombre de la víctima	ESTADO	EDAD	FECHA DE LA				INDEMNIZACIÓN										
				BAJA				Remesa a Gobernador			Su fecha			Su cuantía		Su remesa a Gobernador		
				Día	Mes	Año	Hora	Día	Mes	Año	Día	Mes	Año	Pesetas	Cts.	Día	Mes	Año
375	José Palaci Ribert	e	49	13	Marzo	1935	2	10	Abril	1935	19	Marzo	1935	32	88	15	Abril	1935
376	Anselmo Catalá Florcús	l	25	21	"	"	830	"	"	"	23	"	"	12	37	"	"	"
377	Bautista Pellicer Estanell	e	16	22	"	"	10	"	"	"	9	H	"	86	80	30	"	"
378	Roberto Romá Moré	e	25	26	"	"	11	"	"	"	30	3	1935	35	63	15	H	"
379	Vicente Aracil Roman	e	33	27	"	"	6	"	"	"	17	H	"	153	74	30	"	"
380	Rodrigo Enríq Alcaras	"	27	"	"	"	15	"	"	"	30	3	"	15	75	15	H	"
381	Juan Catalá	l	19	"	"	"	21	12	H	1935	23	H	"	139	50	20	6	"
382	Josefa Garcia Martinez	"	25	"	"	"	1830	"	"	"	30	3	"	11	25	30	H	"
383	Enrique Sanper	"	27	28	"	"	22	"	"	"	5	5	"	515	50	20	6	"
384	Santiago Verdú Boninque	"	23	30	"	"	15	"	"	"	1	H	"	8	62	30	H	"
385	Encarnación Martínez	"	22	"	"	"	18	"	"	"	7	H	"	26	40	"	"	"
386	Frauc Espi Verdú	e	55	"	"	"	46	"	"	"	9	"	"	52	50	"	"	"
387	Emma Ripoll Camarasa	l	17	1	H	"	830	"	"	"	"	"	"	19	45	"	"	"
388	Ant ^e Pérez Espinos	e	29	2	"	"	12	"	"	"	7	"	"	29	48	"	"	"
389	Rosa Pérez Armar	l	15	30	3	"	7	"	"	"	3	5	"	102	"	20	6	"
390	Rodrigo Garcia Armar	"	25	"	"	"	17	"	"	"	18	H	"	71	25	10	H	"
391	M ^{re} Pascual Reig	e	38	2	H	"	24	"	"	"	H	"	"	12	"	"	"	"

TESTIGOS que presenciaron el accidente	Salario del obrero		PATRONO	COMPANÍA aseguradora	OBSERVACIONES
	Pesetas	Cts.			
J. Blanes y F. Carrasó	10	96	José M ^{re} Mestre	U. Alcoyana	202
Vesiderio " José	5	50	M ^{re} Salar Corruo	"	218
A. Pellicer " Gregorio	45	sem	Antonio Aracil "La Alcoyana"	"	219
J. Tausó " B. Roquera	10	10	Joaquín Aracil Armar	"	220
E. Comas " R. Aracil	7	50	Ricardo Miralles	"	221
J. Gilbert " A. Jordá	7	"	M ^{re} de C. Albers	"	222
Rigoberto " Alfredo	6	"	Fábrica de F ^o Gilbert López	"	223
Consuelo y Enriqueta	5	"	M ^{re} Salar Corruo	"	224
Remigio " Francisco	11	"	F ^o Gilbert López	"	227
C. Aracil " J. Blanes	0	70 ^h	F ^o Tilaplana Esteve	"	228
M. Alvarado " E. Martínez	4	40	M ^{re} F ^o Llacer	"	229
J. Carrió " A. Payá	7	"	Ant ^e Pastor Segura	"	230
Carmen " Aura	3	25	Papeleras Reunidas	"	231
E. Pérez y B. Miquel	7	15	Salar y C ^o S en C	"	232
M. Sempere " B. Leguina	4	"	C ^o Arnedos y F. López	"	233
Josefa " Enriqueta	5	"	M ^{re} Salar Corruo	"	234
E. Peidro " A. Guerra	8	"	M ^{re} Corruo Almos	"	237

Número de orden	Nombre de la víctima	ESTADO	EDAD	FECHA DE LA				INDEMNIZACIÓN										
				BAJA				Remesa a Gobernador			Su fecha			Su cuantía		Su remesa a Gobernador		
				Día	Mes	Año	Hora	Día	Mes	Año	Día	Mes	Año	Pesetas	Cts.	Día	Mes	Año
392	Eleuterio Salorre Molteni	C	46	E	Abril	1935	9	15	Abril	1935	5	Abril	1935	11	56	30	Abril	1935
393	F ^o Barrachina Gibert	"	39	S	"	"	10	"	"	"	13	"	"	63	"	"	"	"
394	Cosme Vicens Sabater	S	17	"	"	"	1830	"	"	"	6	"	"	7	30	"	"	"
395	Ramón Pérez López	C	40	"	"	"	16	"	"	"	16	"	"	117	"	"	"	"
396	Franco Anles Ferrer	N	41	H	"	"	17	"	"	"	8	"	"	19	50	"	"	"
397	Franco Pérez Mousenet	S	18	"	"	"	14	"	"	"	10	"	"	24	37	"	"	"
398	Vicente Pascual Ferrer	C	40	31	S	"	230	26	H	"	26	"	"	142	40	24	5	"
399	Josefa Martínez Valera	S	19	1	H	"	9	"	"	"	15	H	"	68	"	26	H	"
400	Julia Aguillo Lloréns	"	"	"	"	"	16	"	"	"	"	"	"	21	"	"	"	"
401	M ^o Pascual Blaver	C	37	S	"	"	330	"	"	"	"	"	"	27	91	"	"	"
402	Amadeo Carhans Jordá	"	"	"	"	"	15	"	"	"	"	"	"	33	75	"	"	"
403	Alfredo Giver Carrió	C	33	H	"	"	8	"	"	"	"	"	"	23	60	"	"	"
404	Rosendo Ripoll Gaido	"	44	S	"	"	7	"	"	"	"	"	"	39	35	"	"	"
405	Teodoro Aubli Ribera	"	24	S	"	"	10	"	"	"	"	"	"	37	45	"	"	"
406	Baxual Martínez Moll	"	31	S	"	"	9	"	"	"	26	"	"	78	30	25	5	"
407	Adolfo Guillen Beruy	S	19	S	"	"	21	"	"	"	15	H	"	42	"	26	H	"
408	Rodolfo Botella Guillen	C	42	S	"	"	21	"	"	"	26	"	"	22	50	25	5	"

TESTIGOS que presenciaron el accidente	Salario del obrero		PATRONO	COMPANIA aseguradora	OBSERVACIONES
	Pesetas	Cts.			
Un arilado	6	"	Casa de Beneficencia	U. Alayana	238
"	8	"	Soler H ^{os} y Bernabau	"	240
Maria Pérez	2	25	F ^o Remudas S.A.	"	241
Anhuro Blano	12	"	"	"	242
"	6	50	"	"	243
Miguel Julia	5	"	"	"	244
B. Martí y Y. Puerto	9	50	F. Payá Miralles	Mutualidad Levant	245
J. Abad " M. Belda	8	25	Manufacturas Jordá S.A.	"	247
M. Lluan " O. Ballester	4	"	José Lloréns Jordá	"	248
E. Pérez " M. Olona	9	32	H ^o José Bonaval	"	246
E. Giver " L. Oriola	9	"	H ^o F ^o Matardera S.A.	"	247
E. Casadela " F. Coloma	10	50	H ^o S. Garcia S.A.	"	248
J. Bonaventura " F. Escrich	10	50	" Pascual Aracil	"	249
A. Salorre " F. Pérez	8	25	Gencl H ^{os} S.A.	"	250
J. Olina " F. Oleing	9	50	H ^o F ^o Miró	"	251
J. Matigues " B. Amunátegui	7	"	H ^o Pascual Aracil	"	252
F. Rizo " J. Jordá	11	"	F ^o Payá y Cia	"	253

Número de orden	Nombre de la víctima	ESTADO		FECHA DE LA BAJA				INDEMNIZACIÓN				Su remesa a Gobernador			Su fecha		Su cuantía		Su remesa a Gobernador			
		ESTADO	EDAD	Día	Mes	Año	Hora	Día	Mes	Año	Día	Mes	Año	Pesetas	Cts.	Día	Mes	Año	Día	Mes	Año	
																						Día
H09	Milagros Juan Amores	1	29	6	Abril	1935	8	26	Abril	1935	15	Abril	1935		21	"	26	Abril	1935			
H10	Juan Bernad Gibert	0	29	6	"	"	Ht	"	"	"	"	"	"	31	95	"	H	"	"	"	"	"
H11	Emilio Soler Abad	"	16	6	"	"	3	"	"	"	"	"	"	23	60	"	"	"	"	"	"	"
H12	Ricardo Feidro Payá	"	24	8	"	"	5 1/2	"	"	"	"	"	"	33	"	"	"	"	"	"	"	"
H13	Silvestre Trova Encinas	1	28	9	"	"	10	"	"	"	26	"	"	42	65	25	5	"	"	"	"	"
H14	José Camerosa Vicedo	0	27	9	"	"	25	"	"	"	15	5	"	150	05	"	"	"	"	"	"	"
H15	F ^{co} Rico Lamer	"	29	10	"	"	13	"	"	"	11	4	"	18	75	26	H	"	"	"	"	"
H16	Enrique Feidro Gosalbes	1	24	"	"	"	12	"	"	"	3	5	"	57	71	25	5	"	"	"	"	"
H17	José Gibert Feidro	0	60	"	"	"	21	"	"	"	"	"	"	102	30	"	"	"	"	"	"	"
H18	F ^{co} Aura Jordá	1	15	11	"	"	14	"	"	"	26	4	"	13	50	"	"	"	"	"	"	"
H19	Rafael Pastor Belda	0	31	11	"	"	10	"	"	"	"	"	"	20	25	"	"	"	"	"	"	"
H20	José Blasco Lloréns	"	67	12	"	"	1630	"	"	"	3	5	"	95	35	"	"	"	"	"	"	"
H21	Gregorio Gibert Gibert	"	39	12	"	"	12	"	"	"	"	"	"	80	40	"	"	"	"	"	"	"
H22	Gonzalo Molina Benavent	"	33	12	"	"	14	"	"	"	27	H	"	37	40	"	"	"	"	"	"	"
H23	Enrique Bering Fernando	1	29	13	"	"	8	"	"	"	3	5	"	51	33	"	"	"	"	"	"	"
H24	Fausto Vilaplana Auro	"	18	15	"	"	10	"	"	"	26	H	"	22	05	"	"	"	"	"	"	"
H25	Elias Morillon Paus	0	52	15	"	"	2154	"	"	"	22	5	"	306	"	"	"	"	"	"	"	"

TESTIGOS que presenciaron el accidente	Salario del obrero		PATRONO	COMPANIA aseguradora	OBSERVACIONES
	Pesetas	Cts.			
E. Lelies y J. Matiques	7	"	J. Ferrandis Belda	M. Levante	234
M. Sempere " J. Cuena	50	"	H ^{co} S. Camencch S.A.	"	235
S. Alís " A. Gibert	10	50	" S. Garcia	"	236
A. Feidro " F ^{co} Juan	8	"	" Desiderio Matay	"	237
J. Cisneros " J. Orts	7	35	"	"	238
J. Falco " Y. Albens	7	11	Rafael Malto Linares	"	239
J. Lloréns " M. Martinez	8	"	H ^{co} F ^{co} Matavedanz S.A.	"	240
F ^{co} Juliá " J. Garcia	7	"	F ^{co} Payá Miralles	"	241
F. Sempere " R. Gibert	10	50	H ^{co} Aurelio Anzil	"	242
J. Ferrer	2	"	José Ferrer Moneris	"	243
R. Latorre " A. Badia	9	"	Gerard H ^{co} S.A.	"	244
F. Ito " Picoreli	8	50	Juan Gosalbes Barceló	"	245
J. Sempere " J. Santanen	9	75	Enrique Pascual Miralles	"	246
E. Gimera " E. Payá	9	"	José Pérez Malto	"	247
F ^{co} Valor " F. Climent	7	25	H ^{co} Desiderio Matay	"	248
E. Vilaplana " C. Miró	1	25	Cándido Miró Robesa	"	249
J. Colomer " F ^{co} Benades			Elipio Colomer y C ^{ca}	"	250

Número de orden	Nombre de la víctima	ESTADO	EDAD	FECHA DE LA				INDEMNIZACIÓN										
				BAJA				Remesa a Gobernador			Su fecha			Su cuantía		Su remesa a Gobernador		
				Día	Mes	Año	Hora	Día	Mes	Año	Día	Mes	Año	Pesetas	Cts.	Día	Mes	Año
426	José Jordá Linares	E	45	27	Marzo	1935	14	27	Abril	1935	10	Junio	1935	248	97	30	Junio	1935
427	Olara Morillas Francés	F	18	3	H	"	12	"	"	12	Abril	"	16	87	30	H	"	
428	Leóns Buael Climent	E	43	5	"	"	4	"	"	11	"	"	38	"	"	"	"	
429	F ^{co} Agulló Corcega	"	36	6	"	"	930	"	"	12	"	"	46	31	"	"	"	
430	Alfredo Alberola	"	40	5	"	"	22	"	"	24	H	"	171	"	20	6	"	
431	Asunción Vicent Bernabey	"	43	6	"	"	13	"	"	16	H	"	52	50	30	H	"	
432	María Serra Soler	F	27	6	"	"	14	"	"	11	"	"	13	12	"	"	"	
433	Antonio Barrachina Gilbey	E	41	8	"	"	9	"	"	"	"	"	36	"	"	"	"	
434	Rafael Botella Lloret	F	15	8	"	"	15	"	"	10	"	"	5	62	"	"	"	
435	Rafael Coll Segura	E	37	4	"	"	15	"	"	9	"	"	29	46	"	"	"	
436	F ^{co} Ferrándiz Berra	"	38	8	"	"	1130	"	"	31	"	"	88	57	"	"	"	
437	F ^{co} Seguí Cerdá	F	18	11	"	"	10	"	"	13	"	"	6	"	"	"	"	
438	Rosario Bernabey Alca	"	32	11	"	"	15	"	"	"	"	"	15	"	"	"	"	
439	Rafael Carbonell Guillen	E	44	12	"	"	9	30	H	"	7	"	670	93	27	7	"	
440	Remigio Payá Anra	"	46	"	"	"	10	"	"	18	H	"	42	"	30	H	"	
441	José Soler Pelor	"	44	"	"	"	1430	"	"	20	"	"	70	87	"	"	"	
442	Marcelina Berra Solbes	F	15	"	"	"	9	"	"	17	"	"	9	37	"	"	"	

TESTIGOS que presenciaron el accidente	Salario del obrero		PATRONO	COMPANIA aseguradora	OBSERVACIONES
	Pesetas	Cts.			
	A. Alomenech y O. Anafil	0			
Carmen Harriet	2	50	F ^{ca} Remidas S. A.	"	246
V. Blanes y F. Colominas	8	45	Construcciones y Parimentis	"	247
"	9	50	F ^{ca} Remidas Sección A.	"	248
F ^{co} y Genaro	12	"	F ^{co} Gisbert López	"	249
R. Segura y E. Houllas	7	"	C ^{ia} Arrendataria Fosforos	"	250
"	3	50	Benedito Lopez Gornio	"	251
E. Blanquer y R. Saupé	12	"	Gillem y Tidal	"	252
R. Lloret	3	"	F ^{ca} Remidas S. A.	"	253
"	50	rem	Patual Julia Ferrades	"	274
"	8	75	Joaquín Anafil Arnar	"	275
Y. Valor y A. de Mora	4	"	Sucesores Juan Andrés Paulista	"	278
M. Segura y A. Halls	8	"	Carbonell y C ^{ia} S ^{ca}	"	279
R. Campillo y F. Clemente	9	62	Arnar Rodas Albero	"	281
Varios operarios	8	"	Jesús Pedro Esteve	"	283
F. Bastón y P. Lloret	10	50	F ^{ca} Remidas Sección A.	"	284
Edmundo Corbi	"	"	F ^{ca} " " F.	"	285

Número de orden	Nombre de la víctima	ESTADO	EDAD	FECHA DE LA				INDEMNIZACIÓN										
				BAJA				Remesa a Gobernador			Su fecha			Su cuantía		Su remesa a Gobernador		
				Día	Mes	Año	Hora	Día	Mes	Año	Día	Mes	Año	Pesetas	Cts.	Día	Mes	Año
H43	Puente Vaino Asuncio	l	18	14	Marzo	1935	16	30	Abril	1935	27	Marzo	1935	45	25	5	1935	
H44	Puente Vicéns Pico	"	20	3	H	"	11	"	"	8	H	"	22	10	"	"	"	
H45	Ant ^o Lledó Campañy	"	29	10	"	"	10	"	"	13	"	"	6	"	"	"	"	
H46	Comis Payá Miro	C	43	23	3	"	14	"	"	1	"	"	24	"	"	"	"	
H47	Emilio Galiano Carbonell	l	21	9	H	"	16	2	5	"	25	"	"	85	18	6	"	
H48	José Ferrer Molina	C	56	10	"	"	22	"	"	25	H	"	40	"	18	6	"	
H49	José Llopis Payá	l	20	19	"	"	10	"	"	27	H	"	9	"	18	6	"	
H50	Patermina Garcia Alenany	C	34	8	"	"	19	"	"	26	"	"	53	99	20	"	"	
H51	Salvador Moullos Meritá	l	20	11	"	"	10	"	"	23	"	"	23	"	"	"	"	
H52	Milayo Ubeda Albors	"	15	12	"	"	16	"	"	18	"	"	11	21	"	"	"	
H53	José Abad Vias	"	18	15	"	"	1530	"	"	21	"	"	21	"	"	"	"	
H54	Juan Jordá Agulló	"	16	16	"	"	18	"	"	19	"	"	5	62	"	"	"	
H55	Bautista Gil Pérez	C	25	18	"	"	16	"	"	27	"	"	47	21	"	"	"	
H56	Julia Barbera Jovera	l	17	20	"	"	830	"	"	22	"	"	8	42	"	"	"	
H57	José Payá Gomis	"	30	18	"	"	16	"	"	8	6	"	119	22	"	"	"	
H58	Ant ^o de Mora Carbonell	C	29	24	"	"	6	"	"	27	H	"	27	71	"	"	"	
H59	Nigiano Jordá Lléis	l	27	25	"	"	15	"	"	1	5	"	38	25	"	"	"	

TESTIGOS que presenciaron el accidente		Salario del obrero		PATRONO	COMPañIA aseguradora	OBSERVACIONES
		Pesetas	Cts.			
Antonio	Lledó	6	"	Fran ^o Mallo Jordá	M. Patronal Agrícola	-
Ant ^o	Linares	6	"	Id ^o Miquel Jordá	" " "	-
M ^o	Vaino	6	"	F ^o Mallo Jordá	" " "	-
R. Climent	y J. Valor	8	"	José Valor Serra	" " "	-
Ant ^o	Carbonell	5	25	Ant ^o Carbonell Nacher	Mutua Gal. Seguros	790
R. Corregosa	y M. Corti	8	"	Ricardo Bañó Benaben	" " "	791
Ant ^o	Carbonell	6	"	Ant ^o Carbonell Nacher	" " "	792
R. Aura	y E. Cerdá	4	50	Carbonell C ^o J ^o	U. Alroyana	276
F ^o Milan	y F ^o Comis	7	"	Epim ^o Ayunt ^o Alcoy	" " "	280
Encarnacion	Lautunja	8	50	C ^o Remidas. Soc ^o P.	" " "	286
F ^o	Blanes	4	"	" " "	" " "	287
Venosa	y Joaquín	2	50	M ^o Seler Comro	" " "	289
J. Carrizo	" A. Sebastián	7	"	Ayunt ^o Alcoy	" " "	291
Rosario	" Julia	3	75	M ^o Seler Comro	" " "	292
E. Pérez	" A. Lléis	10	96	Ant ^o Pastor Segura	" " "	293
M ^o Valor	" Julio	9	25	S ^o Juan Andriol Pandela	" " "	297
F. Pérez	" A. Garcia	8	50	Carbonell C ^o J ^o	" " "	300

Número de orden	Nombre de la víctima	ESTADO	EDAD	FECHA DE LA				INDEMNIZACIÓN										
				B A J A				Remesa a Gobernador			Su fecha			Su cuantía		Su remesa a Gobernador		
				Día	Mes	Año	Hora	Día	Mes	Año	Día	Mes	Año	Pesetas	Cts.	Día	Mes	Año
460	Miguel Alinares Coloma	♂	81	11	Abril	1935	13	3	Mayo	1935	23	Abril	1935	58	Ht	18	6	1935
461	José Cabrera	♂	40	24	"	"	6t	"	"	"	16	5	"	165	"	18	6	"
462	Romualdo Colomina	♂	36	35	"	"	4t	"	"	"	4	"	"	67	50	"	4	"
463	Salvador Fátural Brasil	♂	36	15	"	"	11	6	"	"	3	5	"	61	65	7	6	"
464	Vicente Albert Lirvent	♂	50	16	"	"	9	"	"	"	26	4	"	5	90	"	"	"
465	Fernán Ferrer López	♂	39	16	"	"	3t	"	"	"	"	"	"	28	15	"	6	"
466	Alfredo Santonja Lirvent	♂	48	"	"	"	6t	"	"	"	3	5	"	33	60	"	"	"
467	Ant ^o Ramos Santonja	♂	54	"	"	"	4t	"	"	"	29	"	"	193	05	"	"	"
468	José Molina Jordá	"	44	17	"	"	10	"	"	"	3	"	"	29	45	"	"	"
469	José Blanes Valor	"	38	16	"	"	17	"	"	"	5	6	"	263	30	"	"	"
470	José Santonja Bonavent	"	43	17	"	"	18	"	"	"	3	5	"	31	85	"	"	"
471	F ^{co} Sales Miralles	"	"	18	"	"	6	"	"	"	26	4	5	19	65	"	"	"
472	Jorge Olima Colomina	♂	33	18	"	"	5t	"	"	"	10	5	"	76	45	"	"	"
473	F ^{co} Llobes Carbonell	"	19	"	"	"	11	"	"	"	3	"	"	22	30	"	"	"
474	Daniel Cortés Faus	"	36	19	"	"	430t	"	"	"	"	"	"	26	70	"	"	"
475	Enrique Bonavent Lirer	♂	37	"	"	"	6t	"	"	"	"	"	"	25	05	"	"	"
476	Otelo Vercher Pérez	♂	33	20	"	"	6	"	"	"	22	"	"	106	85	"	"	"

Compañías de seguros y sus domicilios.

"La Union Alcoyana" - Seguros de incendios y accidentes.

Laporta 9

La Foncière"- Mutualidad de Levante de Accidentes del

Trabajo C. Castilla

L'assicuratrice Italiana V. Ridaura 10

"Zurich" Compañía general de seguros contra accidentes
y responsabilidad Civil. A. Aracil 6

Mutualidad Patronal Agricola

Compagnie d'assurancesGénérales Alarcón 9 Madrid

Caja de Frevición y Socorro A. Aracil 24

La providence Alcala 47 Madrid

Sociedad Suiza de seguros contra accidentes en Winter-
thur.

Mutualidad de la Industria Panadera de accidentes del tr
bajo Provincia de Alivante Libertad 1

La Anonima de Accidentes

La equitativa Alcala 65 Madrid

.=====.

TESTIGOS que presenciaron el accidente	Salario del obrero		PATRONO	COMPANIA aseguradora	OBSERVACIONES
	Pesetas	Cts.			
Una pareja guardias servicio	6	50	José Santonja	La Frontière	2
José Balances	10	"	Junta Fiestas	" "	-
Ismael Peidro -	10	"	Arturo Caiála	" "	-
V. Reig y L. Caudela	7	15	Enan Santonja Pasmal S.A.	Mutualidad Levante	251
Enrique Juan	8	25	Yd ^o Basilio Juan	" "	252
J. Martínez y E. Armar	8	35	H ^o Pasmal Anacil	" "	253
R. Ferrer " B. Santonja	6	90	Id ^o Fernando Vicente	" "	254
C. Pico " A. Molina	6	60	" Roles, Castañer C ^{ia}	" "	255
L. Rodríguez " V. Albore	7	15	H ^o Anselmo Anacil	" "	256
F ^o " " Martínez	8	30	F ^o Molina	" "	257
R. Serra " M. Linares	8	50	F ^o Lamper Martínez	" "	258
P. Casallen " R. Miralles	10	50	Y ^o Pascual Anacil	" "	259
Pasmal " Alfonso	8	50	F ^o Nino Laucho	" "	260
A. Pérez " M. Gironés	8	"	F ^o Payá C ^{ia}	" "	261
O. Lanchos " E. Villanueva	7	12	F ^o Legui C ^{ia} S.A.	" "	262
E. Peiro " B. Martí	8	50	F ^o Payá Miralles	" "	263
M. Pérez " E. Pastor	8	"	F ^o Payá C ^{ia}	" "	264

Número de orden	Nombre de la víctima	ESTADO	EDAD	FECHA DE LA				INDEMNIZACIÓN										
				BAJA				Remesa a Gobernador			Su fecha			Su cuantía		Su remesa a Gobernador		
				Día	Mes	Año	Hora	Día	Mes	Año	Día	Mes	Año	Pesetas	Cts.	Día	Mes	Año
477	Luis Mallol Giner	C	53	30	Abril	1935	1030	6	Mayo	1935	3	Mayo	1935	24	25	7	Junio	1935
478	F ^o La Torre Senobre	"	36	25	"	"	10	"	"	"	29	"	"	163	10	"	"	"
479	Juan Ruescas Angel	"	31	20	"	"	9m	"	"	"	3	"	"	47	10	"	"	"
480	Miguel Coloma Pérez	"	47	25	"	"	1h	30	5	"	15	"	"	147	80	"	"	"
481	Roberto Pérez Martínez	"	60	26	"	"	8	"	"	"	23	"	"	130	65	"	"	"
482	F ^o Martínez Santos	L	30	26	"	"	4h	"	"	"	10	"	"	23	10	"	"	"
483	Julian Albero Francis	Ch	37	26	"	"	330h	"	"	"	1h	6	"	281	35	19	"	"
484	Enrique Tortosa Solbes	L	17	27	"	"	10	"	"	"	22	5	"	112	85	7	6	"
485	Josuel Marín Aliaga	"	19	"	"	"	6	"	"	"	1h	6	"	196	85	19	"	"
486	Baldomero Bernabén Vicent	"	25	29	"	"	7h	"	"	"	22	5	"	127	10	7	6	"
487	Joséfa Soriano Canasca	"	30	29	"	"	5h	"	"	"	15	"	"	22	50	"	"	"
488	Alejandro Sanjaume Moliner	C	35	"	"	"	7m	"	"	"	10	"	"	21	60	"	"	"
489	Maria Benjumea Sala	"	44	"	"	"	9	"	"	"	"	"	"	13	35	"	"	"
490	F ^o Sander Segura	"	37	30	"	"	12	"	"	"	27	"	"	155	25	"	"	"
491	Daniel Mallol Giner	L	28	"	"	"	5h	"	"	"	15	"	"	99	15	"	"	"
492	Bernardo Berenguier Cifres	"	22	"	"	"	4h	"	"	"	10	"	"	11	"	"	"	"
493	Enrique Berenguier Montaner	C	42	2	5	"	1330	"	"	"	27	6	"	387	75	1	7	"

TESTIGOS que presenciaron el accidente	Salario del obrero		PATRONO	COMPAÑIA aseguradora	OBSERVACIONES
	Pesetas	Cts.			
R. Blanes y R. Serra	65	"	F ^o Sander Martínez	Mutualidad Anual	265
R. Gaudia " R. Berda	715	"	H ^o L. Garcia S.A.	"	266
R. Zuan " F. Mira	1150	"	F ^o Matarredona S.A.	"	267
A. Abad " E. Francis	1190	"	L. Garcia S.A.	"	268
Miguel Paja	775	"	Id ^o Manuel Paja Gosálbes	"	269
J. Ferrer y M ^o Slopis	416	"	F ^o Martínez Seguí	"	270
B. Martí " J. Bernabén	925	"	F ^o Paja Miralles	"	271
F. Pérez " J. Gran	7	"	H ^o L. Garcia S.A.	"	272
A. Catalá " E. Benavent	7	"	F ^o Paja Miralles	"	273
A. Pérez " O. Candela	810	"	F ^o Pérez Peidro	"	274
J. Jordá " F ^o Nacher	4	"	José Ferrándiz Belda	"	275
J. Valor " F ^o Abad	960	"	Genel Hermanos S.A.	"	276
Varios obreros	325	"	Adolfo Pastor Arnau	"	277
O. Albero y M. Ferrer	9	"	H ^o L. Garcia S.A.	"	278
S. Campañy " R. Peidro	1150	"	Id ^o F ^o Matarredona S.A.	"	279
J. Clemente " J. José	730	"	Esquiel Espi Segura	"	280
E. Anad " J. Colomer	11	"	Slopis - Colomer C ^o	"	281

Número de orden	Nombre de la víctima	FECHA DE LA								INDEMNIZACIÓN								
		ESTADO	EDAD	B A J A				Remesa a Gobernador			Su fecha			Su cuantía		Su remesa a Gobernador		
				Día	Mes	Año	Hora	Día	Mes	Año	Día	Mes	Año	Pesetas	Cts.	Día	Mes	Año
494	Emilio Parga Serra	C	84	30	Abril	1935	8	30	Mayo	1935	11	Mayo	1935	100	"	18	Junio	1935
495	Alfonso Marco Jordá	"	40	8	"	"	11	"	"	"	18	"	"	42	"	"	"	"
496	José Cereál López	"	31	16	"	"	23	"	"	"	25	"	"	22	"	"	"	"
497	Fco Espi Perdri	L	17	18	"	"	6	31	5	"	10	"	"	-	-	"	"	"
498	Eleuterio Colas Gvars	C	29	3	"	"	10	"	"	"	9	"	"	-	-	"	"	"
499	Constantino Berenguer Bordena	"	43	4	"	"	10	"	"	"	12	"	"	-	-	"	"	"
500	Fco Jordá Coloma	L	34	13	"	"	9:30	"	"	"	24	4	"	-	-	"	"	"
501	José García Espi	"	23	24	4	"	12	"	"	"	2	5	"	33	"	25	5	"
502	Indro Escoba Barbato	"	60	29	"	"	8:30	"	"	"	4	"	"	80	65	"	"	"
503	Franco Pedro Serra	C	27	30	"	"	8	"	"	"	5	"	"	20	65	"	"	"
504	Julio Miró Miró	L	18	25	"	"	10	"	"	"	8	"	"	53	65	"	"	"
505	José Melitó Jordá	"	48	4	5	"	11:30	"	"	"	8	"	"	15	"	"	"	"
506	Fco Vicéns	C	30	9	4	"	14:30	"	"	"	16	4	"	24	45	19	6	"
507	Mahilde Ruescas Ansel	C	23	13	"	"	11:50	"	"	"	24	4	"	38	"	18	6	"
508	Id Id Id	"	"	19	"	"	12	"	"	"	"	"	"	"	"	"	"	"
509	Ramón Cerdá Mallá	"	32	22	"	"	8:30	"	"	"	17	5	"	112	50	29	7	"
510	Carmen Mercedes Martinet	L	17	8	5	"	16	"	"	"	18	5	"	15	50	19	6	"

TESTIGOS que presenciaron el accidente	Salario del obrero		PATRONO	COMPANIA aseguradora	OBSERVACIONES
	Pesetas	Cts.			
R. Valor y R. Aparici	10	"	Eugenio Valor Seguí	M. S. Seguros	793
A. Compañy " A. Carbonell	8	"	Arturo Climent Domenech	" " "	794
E. Sallés " Franco	8	"	Ricardo Baño Bernabéu	" " "	795
-	5	"	José Triedo Pérez	M ^a A ^o G ^o Sant Pau de	7
-	2	50	Blas Jordá	" " " " "	8
-	7	25	Licente Mayá	" " " " "	9
-	8	50	Blas Jordá Coloma	" " " " "	6
A. Garcia " J. Garcia	5	50	José Manllo Ara	Mutualidad P. Agrícola	-
Fco Peña y F. Valor	5	50	Ramón Matay Araul	" " "	-
Rafael Pedro	5	50	Fco Pedro	" " "	-
Ant ^e Miró y M. Canals	5	50	Fco Miró Serra	" " "	-
Ant ^e Jordá	5	"	Ant ^e Jordá Salorre	" " "	-
José Galbis	5	50	Manuel Pastor	Zurich	-
-	6	"	José Francis	" " "	-
-	6	"	Id Id	" " "	-
-	8	50	M ^a Seg ^o Agri ^o	Mutua Seguros Agrícolas	-
Varios obreros	3	"	Carulo Badia E ^o	L'Assicuratrice Italiana	-

Número de orden	Nombre de la víctima	ESTADO	EDAD	FECHA DE LA				INDEMNIZACIÓN										
				BAJA				Remesa a Gobernador			Su fecha			Su cuantía		Su remesa a Gobernador		
				Día	Mes	Año	Hora	Día	Mes	Año	Día	Mes	Año	Pesetas	Cts.	Día	Mes	Año
511	Ricardo Valls Valls	C	42	13	Mayo	1935	11	31	Mayo	1935	31	Mayo	1935	52	50	19	Junio	1935
512	Ant ^o Gaudia Pont	"	31	3	"	"	10	"	"	"	15	"	"	46	80	"	"	"
513	Martí de Jordi Pontoda	"	35	3	"	"	11	"	"	"	"	"	"	16	85	"	"	"
514	Rafael Valls Pascant	"	65	"	"	"	1130	"	"	"	22	5	"	76	55	19	6	"
515	Juan Bonaventura Jordi	S	32	"	"	"	6	"	"	"	"	"	"	46	85	"	"	"
516	Rafael Jover Blanco	C	31	3	"	"	10m	"	"	"	15	"	"	25	25	"	"	"
517	Emilia María Blauguer	S	31	4	"	"	1130	"	"	"	5	6	"	74	70	"	"	"
518	Anita Hernández Lora	S	29	6	"	"	45	"	"	"	22	5	"	17	"	"	"	"
519	Jorge Martínez Peidro	C	37	8	"	"	35	"	"	"	"	"	"	37	10	"	"	"
520	Víctor Barceló Costela	S	17	8	"	"	55	"	"	"	"	"	"	15	"	"	"	"
521	Fco Martí Esteve	C	36	8	"	"	1130	"	"	"	29	"	"	78	75	"	"	"
522	Pilar Bató Tempore	"	49	"	"	"	45	"	"	"	22	"	"	50	"	"	"	"
523	Emilio Colomina Melina	"	57	8	"	"	14	"	"	"	"	"	"	74	60	"	"	"
524	Vicente Bernabéu Vicent	S	20	9	"	"	35	35	"	"	"	"	"	25	50	"	"	"
525	Vicente Pratons Fernández	C	50	9	"	"	11	"	"	"	"	"	"	46	35	"	"	"
526	Rafael Pérez Cortés	"	48	10	"	"	15	"	"	"	14	6	"	337	75	"	"	"
527	Ant ^o Frances Albero	"	40	"	"	"	11	"	"	"	27	6	"	227	65	1	7	"

TESTIGOS que presenciaron el accidente	Salario del obrero		PATRONO	COMPANIA aseguradora	OBSERVACIONES
	Pesetas	Cts.			
	R. Colomina	10			
E. Bernabéu y R. Ferrer	7	55	Vicente Fernando Vt ^o	Mutualidad obrera	282
J. Valor y G. Sancho	5	"	Correl. H ^{os} S.A.	"	283
R. Peidro y G. Verdú	7	05	Juan Rubert Llorca	"	284
S. Badia y J. Catalá	5	"	H ^{os} S. Bonaventura S.A.	"	285
G. Cortés y A. Guillen	7	71	Patricio Arribas	"	286
A. Balleser y S. Pico	3	50	Baldó C ^o S.P. S ^o	"	287
E. Cabrera y J. Valls	5	50	José Miralles Oliver	"	288
M. Salobre y J. Martínez	9	"	Miguel Parra Miró	"	289
J. Pranis y J. Jordi	4	"	Emilio Fernández	"	290
F ^o Verdú y F ^o Colada	7	"	Pío Payá Miralles	"	291
S. Martínez y G. Martí	4	"	Alfons Colomer C ^o	"	292
A. Llácer y S. Belmonte	9	95	H ^{os} S. Garcia S.A.	"	293
J. Martí y S. Balaguera	8	75	Vicente Sanjaume Balaguera	"	294
F ^o Pontoda	8	25	H ^{os} de Gerardo Molins	"	295
J. Colomer y S. Arribas	11	"	Alfons Colomer y C ^o	"	296
M. Colomina y S. Colomina	7	50	Benito Lora C ^o	"	297

Número de orden	Nombre de la víctima	ESTADO	EDAD	FECHA DE LA				INDEMNIZACIÓN										
				BAJA				Remesa a Gobernador			Su fecha			Su cuantía		Su remesa a Gobernador		
				Día	Mes	Año	Hora	Día	Mes	Año	Día	Mes	Año	Pesetas	Cts.	Día	Mes	Año
528	José Guillen Pires	L	22	11	Mayo	1935	5 1/2	25	Mayo	1935	29	Mayo	1935	84	35	19	Junio	1935
529	Amalia Mora Martel	C	38	"	"	"	130	"	"	"	22	"	"	39	55	"	"	"
530	Ramón Ruiz Abad	L	21	13	"	"	8	"	"	"	"	"	"	22	50	"	"	"
531	Jorge Pastor Urri	"	35	11	"	"	18	"	"	"	29	"	"	63	70	"	"	"
532	Rafael Vilaplana Carballo	C	29	14	"	"	330	"	"	"	14	6	"	110	15	"	"	"
533	Vicente Carillo Biotca	S	24	"	"	"	10	7	Junio	"	"	"	"	86	25	"	"	"
534	Fco Payá Esteve	"	40	"	"	"	6 1/2	"	"	"	22	5	"	22	80	"	"	"
535	Fco Vilaplana Somollet	C	28	15	"	"	4 1/2	"	"	"	29	"	"	37	50	"	"	"
536	José Jordá Pico	S	17	"	"	"	"	"	"	"	14	6	"	52	85	"	"	"
537	Miguel Lepus Pedro	C	50	"	"	"	10 1/2	"	"	"	12	7	"	371	25	22	7	"
538	Rafael Montblanch Oliva	"	34	"	"	"	11 1/2	"	"	"	29	5	"	26	50	19	6	"
539	José García Francis	L	17	"	"	"	5 30	"	"	"	"	"	"	24	"	"	"	"
540	Anto Abad Carro	S	21	"	"	"	10 30	"	"	"	22	"	"	14	01	"	"	"
541	Salvador Pascual Jordá	"	25	"	"	"	4 1/2	"	"	"	21	6	"	165	35	22	"	"
542	Lorenzino Colominas Gisbert	C	52	17	"	"	11 1/2	"	"	"	"	"	"	188	90	"	"	"
543	Joaquín Sala Martínez	S	23	18	"	"	5 1/2	"	"	"	29	5	"	21	55	19	6	"
544	Ernesto Ballells Reig	C	34	20	"	"	10 1/2	"	"	"	14	6	"	155	15	"	"	"

TESTIGOS que presenciaron el accidente	Salario del obrero		PATRONO	COMPANIA aseguradora	OBSERVACIONES
	Pesetas	Cts.			
J. Albers " R. Ruena	9	"	José Miralles Oliver	M. Resanale	298
E. Orrells " J. Prats	8	75	H ^o Residerio Malajó	"	299
J. Malto " A. Pedro	6	"	José Ferrandiz Belda	"	300
A. Saborre " Rafael	8	30	Fco Lamer Martínez	"	301
A. Llover " J. Cortés	7	35	Ponzalo Vilaplana Cortés	"	302
M. Lepus " Fco Borrrell	5	"	Adolfo Hilario Borrrell	"	303
J. Borrrell " E. García	7	60	Anto Peralta C ^o	"	304
Anto Pau " -	10	"	Agencia Supto Zaragoza	"	305
J. Gisbert " D. Alpiste	3	"	Juan Gisbert Cloréu	"	306
J. Cortés " E. Martínez	10	"	Miguel Payá Borrrell	"	307
A. Malina " J. Oliva	7	50	D ^o Rode Carácter C ^o	"	308
R. Sanjuan " A. Montllor	4	"	Montllor y Gisbert	"	309
Fco Giner " J. Santamaria	11	50	H ^o S. Somench S. A.	"	310
B. Martí " E. Abad	7	"	Fco Payá Miralles	"	311
J. Valor " Fco Lamer	10	50	Lord H ^o S. A.	"	312
J. Jordá " A. Comas	11	50	H ^o Fco Montredema S. A.	"	313
" " A. Gisbert	11	50	H ^o " " "	"	314

Número de orden	Nombre de la víctima	ESTADO	EDAD	FECHA DE LA				INDEMNIZACIÓN										
				BAJA				Remesa a Gobernador			Su fecha			Su cuantía		Su remesa a Gobernador		
				Día	Mes	Año	Hora	Día	Mes	Año	Día	Mes	Año	Pesetas	Cts.	Día	Mes	Año
543	F ^o Gomez Vals	C	34	31	Mayo	1935	5:30	7	Junio	1935	7	Julio	1935	216	"	6	Julio	1935
546	Valentin Vaini Galala	"	40	"	"	"	9:30	"	"	"	5	Junio	"	36	90	22	Junio	"
547	Rafael Esteve Jordá	C	21	22	"	"	11	"	"	"	14	"	"	45	20	"	"	"
548	José Pérez Busquier	C	40	"	"	"	11:30	"	"	"	29	5	"	50	35	"	"	"
549	Blas Agulló Agulló	"	33	33	"	"	25	"	"	"	27	6	"	152	"	1	7	"
550	Primitivo Martínez Roquet	C	20	"	"	"	10:50	"	"	"	5	6	"	37	10	22	6	"
551	José Alberto Gourvech	C	35	24	"	"	16	"	"	"	"	"	"	31	40	"	"	"
552	Remigio García Solbes	C	15	"	"	"	11	"	"	"	"	"	"	6	"	"	"	"
553	F ^o Benigno Pérez	"	22	"	"	"	4	"	"	"	"	"	"	21	55	"	"	"
554	Ant ^o Pérez Melián	"	17	"	"	"	6	"	"	"	21	6	"	40	50	"	"	"
555	Ant ^o Francis Berbegal	C	36	36	"	"	17:45	"	"	"	5	"	"	20	15	"	"	"
556	Jorge Francis Esteve	"	24	"	"	"	16:30	"	"	"	"	"	"	33	75	"	"	"
557	F ^o Vaini Atalaya	"	49	"	"	"	3:30	"	"	"	27	"	"	102	45	1	7	"
558	Salvador Ramon Bau	"	24	27	"	"	9	"	"	"	5	6	"	29	50	22	6	"
559	F ^o Lorna Anueta	"	38	"	"	"	4	"	"	"	21	"	"	90	10	"	"	"
560	Anaquelina Valls Valls	"	38	"	"	"	10	"	"	"	14	"	"	41	71	"	"	"
561	Miguel Pérez Jordá	"	24	28	"	"	15	"	"	"	27	"	"	126	45	1	7	"

TESTIGOS que presenciaron el accidente	Salario del obrero		PATRONO	COMPANIA aseguradora	OBSERVACIONES
	Pesetas	Cts.			
	R. Peidm y A. Loreis	8			
M ^o Romera " J. Cortés	8	91	M ^o S. Romanech S.A.	"	316
José Andrés " J. Yorra	5	21	F ^o Segura C ^o S.A.	"	317
R. Salas " S. Caspó	9	"	Genal H ^o S.A.	"	318
F ^o Victoria " R. Fuentes	18	"	S. Ant ^o Lacedón	"	319
R. Peidm " V. Páez	5	50	Eulio Ferrandis Semalt	"	320
M ^o González " S. Ansel	7	15	M ^o S. Garcia S.A.	"	321
E. Jordá " C. Molina	5	"	José Segura Martínez	"	322
E. Verdú " L. Picorelli	5	71	José Pérez C ^o	"	323
R. Sempere " A. Pastor	5	"	Arturo H ^o	"	324
J. Martínez " B. Ripoll	10	71	José Oliver Payá	"	325
J. Pandor " P. González	10	"	José Ferrandis Belda	"	326
A. Soler " E. Severino	9	24	M ^o José Borrás	"	327
R. Ruiz " J. Miró	7	15	José Anna Luas	"	328
A. Lafuente " E. Lillo	9	25	José Oliver Payá	"	329
J. Sempere " R. Masís	4	25	Miguel Payá Borrás	"	330
R. Ruiz " R. Borrás	6	71	M ^o Miró Nadal	"	331

Número de orden	Nombre de la víctima	ESTADO	EDAD	FECHA DE LA				INDEMNIZACIÓN										
				BAJA				Remesa a Gobernador			Su fecha			Su cuantía		Su remesa a Gobernador		
				Día	Mes	Año	Hora	Día	Mes	Año	Día	Mes	Año	Pesetas	Cts.	Día	Mes	Año
562	Roberto Casanova Sempere	C	38	27	Mayo	1935		8	Junio	1935	27	Junio	1935	192	75	1	Julio	1935
563	Emilia Sivrent Miralles	C	44	29	"	"	h ²	"	"	"	21	6	"	39	40	22	6	"
564	Maria Carbonell Verdú	V ²	33	"	"	"	9:30 ^m	"	"	"	"	"	"	45	50	"	"	"
565	José Yorra Pons	S	27	"	"	"	5 ^h	"	"	"	14	6	"	51	65	22	6	"
566	F ² Martí Pérez	C	25	20	"	"	8	"	"	"	5	"	"	10	50	"	"	"
567	Enrique Mullor Reig	"	25	20	"	"	15	"	"	"	14	"	"	27	"	"	"	"
568	Franco Pérez Payá	"	43	"	"	"	3 ^h	"	"	"	19	7	"	269	10	22	7	"
569	Maria Cabanes Garcia	V ²	38	31	"	"	8	"	"	"	15	6	"	12	15	22	6	"
570	José Galatayud Nave	S	31	"	"	"	9:30	"	"	"	4	7	"	115	90	6	7	"
571	Camilo Sempere Galadí	S	20	"	"	"	13	"	"	"	14	6	"	15	70	22	6	"
572	Joaquín Bernabén Abad	C	29	"	"	"	2:30 ^h	"	"	"	14	"	"	25	50	"	"	"
573	F ² Besó Serra	S	17	"	"	"	8	"	"	"	"	"	"	8	15	"	"	"
574	Enrique Sempere Bosquer	C	31	1	6	"	14	"	"	"	14	"	"	33	75	"	"	"
575	Rafael Cortés Pérez	"	64	"	"	"	3	"	"	"	27	"	"	96	20	20	7	"
576	Ampar Baldo Soriano	S	15	3	"	"	9	"	"	"	14	6	"	8	40	22	6	"
577	Juan López Sivrent	S	17	"	"	"	11 ^m	"	"	"	"	"	"	20	60	"	"	"
578	Rosa Payá López	"	"	4	"	"	5:45	"	"	"	21	"	"	15	10	"	"	"

TESTIGOS que presenciaron el accidente		Salario del obrero		PATRONO	COMPANIA aseguradora	OBSERVACIONES
		Pesetas	Cts.			
A. Maicher	y A. Giver	10	"	J. Ferrándiz Belda	Me. Levante	332
V. Puster	J. Richard	405	"	H ² Roque Moullet	"	333
J. Veloz	F ² Jauchó	450	"	Genel H ² S.A.	"	334
J. Andrés	A. Navarro	688	"	F ² Seguí Cia S.A.	"	335
F ² Verdú	F ² Casca	7	"	F ² Baya Miralles	"	336
J. Camarasa	V ² Albarr	665	"	Rafael Mallo Liraxes	"	337
A. Bernatí	F ² Verdú	855	"	Juan Lisbert Lorens	"	338
L. Marco	S. Boti	650	"	H ² Derradís Matay Ylor	"	339
R. Cortés	E. Cabrerá	525	"	H ² José Borrual	"	340
F ² Sempere	J. Borrual	1050	"	H ² Anselmo Aracil	"	341
E. Pico	R. Pascual	675	"	Yd ² Santiago Moullet	"	342
B. Praski	J. Bernabén	435	"	F ² Payá Miralles	"	343
A. Fuentes	E. Herrera	10	"	Enrique Pascual Miralles	"	344
A. Nadal	R. Berengué	856	"	H ² José Borrual	"	345
F ² Antolí	E. Arguín	250	"	J. Ferrándiz Belda	"	346
J. Puni	S. Borrual	5	"	F ² Baya Miralles	"	347
E. F. Ibor	A. Matay	250	"	Genel Ylor Segura	"	348

Número de orden	Nombre de la víctima	ESTADO	EDAD	FECHA DE LA				INDEMNIZACIÓN										
				BAJA				Remesa a Gobernador			Su fecha			Su cuantía		Su remesa a Gobernador		
				Día	Mes	Año	Hora	Día	Mes	Año	Día	Mes	Año	Pesetas	Cts.	Día	Mes	Año
579	José Vidal Gelpo	♂	17	36	Abril	1935	19	8	Junio	1935	25	Mayo	1935	102	75	27	Junio	1935
580	José Gironés Soler	"	20	38	"	"	23	"	"	"	39	5	"	130	50	22	6	"
581	José Ribera Colabug	C	40	30	"	"	3	"	"	"	5	5	"	30	"	30	6	"
582	José Sempere Llopis	♂	20	"	"	"	13	"	"	"	6	"	"	36	"	"	"	"
583	Miguelo Riquelme Linares	"	34	3	5	"	11	"	"	"	16	"	"	57	74	"	"	"
584	Emilio Blanca	C	46	4	"	"	22	"	"	"	27	"	"	181	11	22	"	"
585	Eduardo Blanquer	"	30	7	"	"	7	"	"	"	11	5	"	25	62	20	6	"
586	Francisco Salomé Carbonell	♂	15	"	"	"	8	"	"	"	"	"	"	9	37	"	"	"
587	Carmen Reina Benaben	♀	16	8	"	"	9	"	"	"	12	5	"	11	25	22	"	"
588	Isabel Reig Gómez	"	39	7	"	"	18	"	"	"	18	5	"	57	45	20	6	"
589	Manoel Susber	"	21	8	"	"	13	"	"	"	11	"	"	10	80	"	"	"
590	Julia Casanova Gabaud	♀	29	9	"	"	6	"	"	"	12	"	"	14	48	"	"	"
591	Libertad Bonhomo Miguel	♀	19	9	"	"	12	"	"	"	"	"	"	11	25	"	"	"
592	Amando Oltra Pérez	"	44	9	"	"	14	"	"	"	17	"	"	15	92	"	"	"
593	Ant ^o Balaguer Bellido	C	61	11	"	"	13	"	"	"	14	5	"	19	80	"	"	"
594	Clara Valls Anglés	"	42	13	"	"	9	"	"	"	29	"	"	76	50	22	"	"
595	Emilia Peidro Pérez	♀	17	15	"	"	12	"	"	"	19	5	"	4	69	20	6	"

TESTIGOS que presenciaron el accidente		Salario del obrero		PATRONO	COMPANIA aseguradora	OBSERVACIONES
		Pesetas	Cts.			
Barceloní	Esplugues	5	"	F. Remudas Lección P.	U. Alcoyana	301
S. Jordá	J. Pascual	6	"	Id	Id	302
F. Albors	M. Pinoli	8	"	Construcciones y Parimentos S.A.	"	303
B. Pascual	M. Tresserras	8	"	C ^{ia} Arrendataria Páspores	"	304
M. Garcia	J. Tortosa	8	50	P. Remudas Soc ^o M.	"	306
Rafael	Pascual	10	50	Soler C ^{ia} S. en C.	"	309
"	"	9	50	Ismael Peidro Esteve	"	310
S. Mellor	B. Salber	2	50	P. Remudas S. A.	"	311
C. Jordá	"	3	"	Id	Id	313
S. Ferris	A. Seguí	7	"	Carbonell C ^{ia} S ^o	"	314
S. Aure	C. Belda	4	80	M ^o F ^o Flaer	"	315
"	"	"	"	Besiderio Laporta Ferrus	"	316
M. Vató	P. Solana	5	"	C ^{ia} Arrendataria Páspores	"	317
E. Carbonell	"	2	50	P. Remudas S. A.	"	318
A. Bonaventura	B. Baró	1	104	F ^o Vilaplana Esteve	"	319
S. Ferris	A. Seguí	6	"	Carbonell C ^{ia} S ^o	"	320
"	"	2	50	Besiderio Laporta Ferrus	"	322

Número de orden	Nombre de la víctima	ESTADO	EDAD	FECHA DE LA				INDEMNIZACIÓN										
				BAJA				Remesa a Gobernador			Su fecha			Su cuantía		Su remesa a Gobernador		
				Día	Mes	Año	Hora	Día	Mes	Año	Día	Mes	Año	Pesetas	Cts.	Día	Mes	Año
596	José Stolto Montaña	E	37	20	Mayo	1935	18	14	Junio	1935	27	Mayo	1935	31	50	18	Junio	1935
597	Ant ^o Pío Alcaraz	"	28	30	H	"	"	"	"	"	12	"	"	19	10	"	"	"
598	Ricardo María Muñoz	"	26	26	5	"	9	18	"	"	1	7	"	0	-	22	7	"
599	Vicente Pérez Andrés	"	25	21	"	"	6	"	"	"	22	6	"	0	-	1	7	"
600	Ant ^o Santamaría	"	41	22	"	"	9	"	"	"	20	4	"	363	9	27	"	"
601	Miguel Canós	"	45	27	"	"	8	"	"	"	30	5	"	210	81	22	7	"
602	Juan Lironés Santamaría	"	27	11	6	"	16	"	"	"	12	6	"	30	"	22	6	"
603	José Llopis Pausá	♂	20	6	"	"	10	"	"	"	7	6	"	6	75	18	6	"
604	José Viedo Pérez	♂	21	3	5	"	11	"	"	"	"	"	"	"	"	"	"	"
605	Franco Vaino Puig	"	61	10	6	"	25	"	"	"	17	6	"	31	50	19	6	"
606	José Mora Aranda	"	57	17	5	"	5	"	"	"	25	5	"	56	"	22	"	"
607	Gonzalo Sempere Beneyto	♂	19	18	"	"	23	"	"	"	22	5	"	22	50	22	6	"
608	Gregorio Ortiz Sordá	E	28	20	"	"	10	"	"	"	35	"	"	38	"	"	"	"
609	Juan Sala Bonet	"	33	"	"	"	17	"	"	"	"	"	"	36	98	"	"	"
610	Ismael Sempere Albers	"	42	"	"	"	9	"	"	"	27	"	"	31	"	"	"	"
611	Ant ^o Valor Buch	♂	62	21	"	"	25	"	"	"	"	"	"	49	50	"	"	"
612	Angela Alejandra Pérez	♀	14	"	"	"	16	"	"	"	23	"	"	13	50	"	"	"

TESTIGOS que presenciaron el accidente	Salario del obrero		PATRONO	COMPañIA aseguradora	OBSERVACIONES
	Pesetas	Cts.			
Vicente Llopis	6	"	Franco Pons Comench	M ^{ta} S. Agrícola	-
-	5	50	Frauncido Soler Casti	"	-
-	2	180 ^{anua}	Ferronarij Mont de España	Ab. propia Comp ^a	Resultado en indemnización subcomisaria no accidente
Ismael Sempere y R. Picuelli	2	"	Ant ^o Candela	Sa. J. Fonciere	6
Juan Revellar	8	50	Miguel Santamaría	"	-
Miguel Miró	8	50	José Albers	"	-
M. Rosano y A. Girónis	6	67	José Montalt	M ^{ta} S. Seguros	797
A. Carbonell	6	"	Ant ^o Carbonell	"	796
-	10	50	José Viedo Pérez	M ^{ta} S. J. Pausá	795
Ant ^o Ripoll y R. Climent	6	"	Gregorio Coloma	Hispania	-
F. Vaino	8	"	Gerard H ^{na} J. A	M. Alcaraya	383
Juan Casel	6	"	P. Permidol. S.A.	"	384
J. Bisbet	8	45	Id	"	386
J. Cantó	9	55	Ant ^o Pastor	"	387
J. Viloria	8	50	Soler C ^{ia} S.A.	"	388
J. Maudlar	11	"	José Albers	"	330
Rafael	7	^{anua}	M ^{ta} Soler	"	37

Número de orden	Nombre de la víctima	ESTADO	EDAD	FECHA DE LA				INDEMNIZACIÓN										
				BAJA				Remesa a Gobernador			Su fecha			Su cuantía		Su remesa a Gobernador		
				Día	Mes	Año	Hora	Día	Mes	Año	Día	Mes	Año	Pesetas	Cts.	Día	Mes	Año
613	Julio Pascual Mira	l	19	22	Mayo	1935	11:30	14	Junio	1935	2	Junio	1935	36	"	20	Junio	1935
614	Vto Balaguer Vila	l	18	"	"	"	17	"	"	"	27	5	"	23	50	22	"	"
615	Purificación Grau Ibañez	"	21	28	"	"	9	"	"	"	1	6	"	26	25	"	"	"
616	Fco Grau Prats	"	20	27	"	"	21	"	"	"	"	"	"	31	87	"	"	"
617	Adolfo Cerdá Fontana	e	29	29	"	"	4	"	"	"	"	"	"	25	50	"	"	"
618	José Oriol Clapés	l	16	"	"	"	17	"	"	"	29	5	"	5	75	"	"	"
619	César Aluli Lloréns	"	23	30	"	"	11:30	"	"	"	15	6	"	74	25	"	"	"
620	Concepción Pons Cabrera	v	27	29	"	"	12	"	"	"	29	5	"	18	"	"	"	"
621	Modesto Fines Garcia	l	27	4	6	"	6t	15	6	"	14	6	"	21	90	22	6	"
622	Fco Besó Serra	"	17	5	"	"	6	"	"	"	21	"	"	27	30	"	"	"
623	Bautista Martínez Climent	e	38	4	"	"	8 ²	"	"	"	"	"	"	60	"	"	"	"
624	Juan Cosimiro Jordá	l	43	6	"	"	9 ²	"	"	"	27	"	"	72	"	1	7	"
625	Gomis Sempere Santómer	"	27	5	"	"	5 ²	"	"	"	"	"	"	105	"	"	"	"
626	Joaquín García Julia	"	16	6	"	"	9	"	"	"	21	6	"	17	75	22	6	"
627	Jorge Martínez Felices	e	35	"	"	"	12	"	"	"	"	"	"	57	35	"	"	"
628	Federico Carreras Fernández	l	23	"	"	"	4:30	"	"	"	"	"	"	35	35	"	"	"
629	Miguel Moneris Ferré	"	18	2	"	"	8:30	"	"	"	27	"	"	42	50	1	7	"

TESTIGOS que presenciaron el accidente	Salario del obrero		PATRONO	COMPANIA aseguradora	OBSERVACIONES
	Pesetas	Cts.			
Fco Garcia	6	"	P. Remudas S.A.	Unión Alayana	352
Vto Garcia	5	"	Id	"	355
P. Perri y A. Seguí	7	"	Carbonell Cia Sca	"	387
M. Labor y A. Ferré	8.50	"	P. Remudas S.A.	"	388
"	8.50	"	Id	"	389
Enrique Julia	2.50	"	Id	"	390
"	6	"	Id	"	392
P. Perri y A. Seguí	6	"	Carbonell Cia Sca	"	395
Fco Alcaraz y G. Abad	6.50	"	H. Sotomenech S.A.	M. Levante	369
J. Ferrer y B. Martí	4.31	"	Fco Payá Miralles	"	320
R. Cremades y E. Mas	10	"	Miguel Payá Lloréns	"	351
Y. Yllario y F. Clapés	8	"	José Alcina	"	322
J. Pico y J. Senabre	10	"	Mte Bonnet	"	353
M. Picher y J. Melina	2.50	"	H. de J. Bonnet	"	354
M. Salomé y G. Garcia	9	"	Miguel Garcia	"	353
J. Ferreras y F. Garcia	3.25	"	Emilio Fernández	"	356
J. Martí y J. Balaguer	4	"	Id. Santiago Balaguer	"	357

Número de orden	Nombre de la víctima	ESTADO	EDAD	FECHA DE LA				INDEMNIZACIÓN											
				BAJA				Remesa a Gobernador			Su fecha			Su cuantía		Su remesa a Gobernador			
				Día	Mes	Año	Hora	Día	Mes	Año	Día	Mes	Año	Pesetas	Cts.	Día	Mes	Año	
630	Renigio Valls Hullor	C	29	7	junio	1935	1h	15	junio	1935	31	6	1935	49	50	22	6	1935	
631	F ^o Bauls Santacasa	C	24	"	"	"	12	"	"	"	31	6	"	25	55	22	6	"	
632	José Llopis Sancho	C	46	"	"	"	5 ^h	"	"	"	31	7	"	324	1	5	8	"	
633	V ^o Rafols Borrueque	L	14	8	"	"	"	"	"	"	12	7	"	63	"	32	7	"	
634	F ^o Turian Aracil	"	19	11	"	"	10 ¹⁵	"	"	"	31	"	"	333	60	5	8	"	
635	Maria Carle Maigues	V ^o	25	"	"	"	9	"	"	"	27	6	"	26	80	1	7	"	
636	José Domínguez Pere	C	23	"	"	"	5 ^h	"	"	"	31	7	"	326	65	5	8	"	
637	Ant ^o Masia Blanca	"	32	"	"	"	10	"	"	"	25	7	"	259	90	3	"	"	
638	Rafael Sempere Sempere	L	21	"	"	"	1h	"	"	"	27	6	"	42	"	1	7	"	
639	V ^o Oliva Soliveres	C	51	12	"	"	830	"	"	"	4	7	"	90	50	6	"	"	
640	Jorge Blanes Aloria	L	27	11	"	"	21	"	"	"	21	6	"	17	45	22	6	"	
641	Rafael Valls Arcant	C	65	12	6	"	11	19	6	"	4	7	"	92	40	6	7	"	
642	Octavio Bau Valero	L	20	"	"	"	4 ^h	"	"	"	27	6	"	27	50	1	7	"	
643	Adolfo Camarasa Ferrer	C	52	13	"	"	2130	"	"	"	4	7	"	85	70	6	"	"	
644	Enrique Ferrnux Merita	"	53	1h	"	"	630	"	"	"	"	"	"	127	85	"	"	"	
645	Emilio Coloma Gadesa	"	52	"	"	"	5 ^h	"	"	"	7	7	"	162	85	"	"	"	
646	Isabel Comanches Ferrandiz	L	43	25	"	"	9	"	"	"	27	6	"	7	50	1	7	"	

TESTIGOS que presenciaron el accidente	Salario del obrero		PATRONO	COMPANIA aseguradora	OBSERVACIONES
	Pesetas	Cts.			
C. Sempere y J. Solbes	11	"	H ^o Besideno Matais	M. Corvaque	358
M. Miralles " A. Rodet	5	25	Vicente Castello	" "	359
R. Sempere " A. Pastor	6	65	Miro H ^o	" "	360
E. Juan	8	"	H ^o Basilio Juan	" "	361
J. Bernabeu " B. Martí	7	"	F ^o Paga Miralles	" "	362
Jaime F. R. Girons	5	30	J. Ferrandiz Boleda	" "	363
J. Valls " F. Caloum	10	50	H ^o P. Aracil	" "	364
S. Blanes " R. Alorcs	9	50	Enrique Patena	" "	365
J. Grotens " E. Albors	8	"	Grandfontes Protors	" "	366
R. Cortado " V. Althe	6	90	José Jordá	" "	367
V ^o Argues " A. Flores	7	75	H ^o S. Garcia S. A.	" "	368
J. Pico " A. Bernabé	7	05	Juan Gisbert	" "	369
J. Jordá " F. Girons	5	25	Emilio Ferrandiz Senalta	" "	370
F ^o Valls	7	15	H ^o A. Aracil	" "	371
E. Aracil " F. Aracil	11	"	Llopis Colomer O ^o	" "	372
R. Baga " Y. Segura	9	25	Joaquín Petit	" "	373
B. Gil " J. Pérez	4	"	José Pérez	" "	374

Número de orden	Nombre de la víctima	ESTADO	EDAD	FECHA DE LA				INDEMNIZACIÓN										
				BAJA				Remesa a Gobernador			Su fecha			Su cuantía		Su remesa a Gobernador		
				Día	Mes	Año	Hora	Día	Mes	Año	Día	Mes	Año	Pesetas	Cts.	Día	Mes	Año
647	Ant ^o Vaino Santamaria	C	58	20	Mayo	1935	16	18	Junio	1935	1	Junio	1935	45	..	18	Junio	1935
648	Joaquín Almaraz Almaraz	F	46	27	"	"	14:30	"	"	"	8	"	"	45	..	"	"	"
649	José Silvestre Pastor	"	34	3	"	"	8	"	"	"	11	"	"	35	..	"	"	"
650	Maria Blanch Molina	C	29	4	"	"	9	"	"	"	12	"	"	33	..	"	"	"
651	Pedro Soler Carles	"	39	5	"	"	8	"	"	"	26	7	"	318	50	5	8	"
652	F ^{co} Martínez	"	58	6	"	"	9	18	6	"	15	6	"	49	59	18	6	"
653	Maravillas Salome Valls	F	47	20	5	"	7	"	"	"	28	5	"	19	40	22	"	"
654	Rafael Borrosa Carbonell	"	18	27	"	"	7:30	"	"	"	4	6	"	55	38	"	"	"
655	Ant ^o Cortés Pascual	C	40	30	"	"	17	"	"	"	3	"	"	33	75	"	"	"
656	Enrique Lliver Silvestre	"	35	31	"	"	10	"	"	"	4	"	"	35	42	"	"	"
657	Carles Marià Rovà	F	22	1	6	"	11	"	"	"	7	"	"	44	36	"	"	"
658	Ant ^o Vidal Ferrer	C	52	1	"	"	6	"	"	"	3	"	"	20	80	"	"	"
659	Miguel Vaello Sempere	F	19	5	"	"	10:35	"	"	"	8	"	"	21	55	"	"	"
660	Vicente Garcia Vilaplana	"	28	"	"	"	8	"	"	"	11	"	"	54	"	"	"	"
661	José Valor Crespo	"	18	7	"	"	17:30	"	"	"	10	17	"	13	12	"	"	"
662	F ^{co} Rubio Sancha	"	23	6	"	"	3	"	"	"	15	"	"	61	17	"	"	"
663	Luis Pérez Rodríguez	"	15	7	"	"	15	"	"	"	10	"	"	6	70	"	"	"

TESTIGOS que presenciaron el accidente	Salario del obrero		PATRONO	COMPANIA aseguradora	OBSERVACIONES
	Pesetas	Cts.			
Pepe	—	5	Helfina Aracil	M. P. Aguilera	—
J. Dorado y F. Linares	5	..	Baldomero Aracil	"	—
J. Silvestre y A. Silvestre	5	50	Conchita Pascual	"	—
C. Ferrer y M. Vicent	5	50	Pilar Pascual	"	—
Gaspar Ferrer	—	8	50	José Albors	La Fausine
R. Pascual	—	7	55	H ^{co} Pascual	"
C. Vicent	—	3	55	P. Remidas S.A.	M. Alcega
E. Sals	—	5	55	Jd	354-370
A. Blasco	—	9	..	Jd	385-5
E. Antoli y R. Antoli	10	50	Carbonell Cia for	"	391
—	—	8	45	Joaquín Aracil	"
—	—	9	25	José H ^{co} y Remidas	"
A. Montaner	—	5	..	P. Remidas S.A.	400
J. Bonet	—	8	..	Gaspar Aracil	402
F. Garcia	—	5	..	P. Remidas S.A.	420
G. Pascual y A. Garcia	8	41	..	Construcciones y Perimeter	421
J. Julián y F. Carbonell	5	..	H ^{co} C. Albors	"	422

Número de orden	Nombre de la víctima	ESTADO	EDAD	FECHA DE LA				INDEMNIZACIÓN										
				BAJA				Remesa a Gobernador			Su fecha			Su cuantía		Su remesa a Gobernador		
				Día	Mes	Año	Hora	Día	Mes	Año	Día	Mes	Año	Pesetas	Cts.	Día	Mes	Año
664	Rosario Giménez Albres	f.	17	7	junio	1935	9:30	18	junio	1935	10	junio	1935	7	87	22	junio	1935
665	Isidro Morales Pérez	e	54	"	"	"	2	"	"	"	13	"	"	69	50	"	"	"
666	José Montaña Sellés	e	61	12	"	"	13	"	"	"	14	"	"	13	87	"	"	"
667	Enaristo Domínguez Blanes	"	62	13	"	"	7	"	"	"	22	"	"	45	"	27	6	"
668	Bautista Segura Pico	"	45	"	"	"	16	"	"	"	25	"	"	78	72	3	8	"
669	Eduardo Silvestre Martín	f.	24	8	"	"	19	"	"	"	15	6	"	52	50	22	6	"
670	Pilar Rico Pastor	e	44	12	"	"	14	"	"	"	20	"	"	32	77	27	"	"
671	José Mañé Bonavent	e	40	14	"	"	15	"	"	"	20	"	"	49	50	"	"	"
671 ⁰³	Edmundo Pastor Ferrando	"	8	15	"	"	18	"	"	"	16	"	"	22	50	6	"	"
672	Tomás Blanes Martí	"	43	"	"	"	4	"	"	"	27	6	"	52	35	1	7	"
673	Miguel Bernabéu Serra	f.	16	15	"	"	8	20	junio	"	27	"	"	1	25	"	"	"
674	José Álvarez Poloque	e	26	"	"	"	9:30	"	"	"	"	"	"	13	75	"	"	"
675	F ^o Mañé Miró	"	39	"	"	"	11	"	"	"	30	enero	1936	1433	45	19	"	"
676	José Juliá Gubíes	"	49	17	"	"	7	"	"	"	27	6	1935	19	65	1	7	"
677	Concepción Blanes Alorca	f.	17	"	"	"	9	"	"	"	4	7	"	14	60	6	"	"
678	Juliá Jordá Paul	e	26	"	"	"	35	"	"	"	-	-	"	-	-	-	"	"
679	Juliá Jordá Paul	"	"	"	"	"	"	"	"	"	12	7	"	40	85	22	"	"
680	José Casa Gumbel	f.	26	"	"	"	12:30	"	"	"	4	7	"	36	20	6	7	"

TESTIGOS que presenciaron el accidente	Salario del obrero		PATRONO	COMPAÑIA aseguradora	OBSERVACIONES
	Pesetas	Cts.			
M. Jordi y R. Segura	5	"	C ^{ia} Arrendataria Forestal	M. Alcoyano	423
A. Pichó " C. Segura	11	"	Soler C ^{ia} L ^o C	"	424
"	9	27	Soler H ^{nos} y Bernabéu	"	428
J. Yañó y R. Climent	6	"	Ayunt ^o Alcoy	"	429
Oficial obras	8	75	Joaquín Amel	"	430
e. Sempere y J. Pascual	10	"	Guillem y Vidal	"	446
P. Segura " M. Sempere	6	25	C ^{ia} Arrendataria Forestal	"	448
M. Segura " J. Segura	11	"	Carbanel C ^{ia} L ^o	"	449
F ^o Cortés " G. Verdú	10	"	Salvador Soler Abad	Fides	1
V. Baldo " B. Pichó	9	10	H ^o José Bonnat	old. Levante	375
Alfonso y Rafael Estève	2	"	F ^o Miró Jauchó	"	376
E. Vicent	5	25	H ^o J. Bonnat	"	377
J. Soler y P. Jauchó	10	50	Carol H ^{nos} S.A.	"	378
id id	10	50	Jd	"	379
E. Sant " A. Sempere	5	"	H ^o José Bonnat	"	380
G. Grau " C. Pérez	7	"	Concepción Corralada Climent	"	381
F. Blanes " J. Estève	6	35	Juan Santarja Bonnat S.A.	"	382

Número de orden	Nombre de la víctima	ESTADO	EDAD	FECHA DE LA				INDEMNIZACIÓN										
				BAJA				Remesa a Gobernador			Su fecha			Su cuantía		Su remesa a Gobernador		
				Día	Mes	Año	Hora	Día	Mes	Año	Día	Mes	Año	Pesetas	Cts.	Día	Mes	Año
681	Vicente Ferrándiz Múnera	M	27	11	Junio	1935	11	20	Junio	1935	1	Julio	1935	60	25	22	Julio	1935
682	Remedio Boniches Malto	"	18	"	"	"	5 ⁰	"	"	"	27	6	"	3	"	1	7	"
683	Francisco Sempere Miralles	C	34	"	"	"	8	"	"	"	1	7	"	82	60	22	"	"
684	Alvaro Olepis Paredes	"	24	"	"	"	22	"	"	"	27	6	"	31	50	1	7	"
685	Jorge Costáner Malto	"	35	19	"	"	6	"	"	"	1	7	"	33	75	22	"	"
686	Ant ^o Verdú Alcazar	S	26	18	"	"	6	"	"	"	"	"	"	23	10	"	"	"
687	Ant ^o Pascual Sempere	E	66	8	"	"	1130	"	"	"	28	6	"	57	75	27	6	"
688	F ^{co} Gilbert Belda	"	15	12	"	"	17	"	"	"	19	6	"	31	50	22	6	"
689	Camilo Jordá Orús	S	20	10	"	"	19	"	"	"	"	"	"	33	75	"	"	"
690	Adolfo Gilbert Beldilla	"	27	18	"	"	10	"	"	"	29	"	"	90	"	1	7	"
691	Santiago Pérez Pérez	"	26	19	"	"	1230	25	6	"	27	6	"	15	20	1	7	"
692	Enrique Bas Pérez	C	34	"	"	"	11	"	"	"	12	7	"	81	80	22	"	"
693	Alvaro Seguí Izasa	S	23	18	"	"	12	"	"	"	27	6	"	7	95	1	7	"
694	Francisco Baró Molina	C	49	19	"	"	11	"	"	"	12	7	"	93	55	12	7	"
695	Vicente Albero Pérez	S	18	"	"	"	"	"	"	"	6	9	"	280	50	10	9	"
696	Santiago Verdú Pla	C	42	"	"	"	13	"	"	"	15	8	"	118	30	19	8	"
697	Juan Pardo Leidro	S	20	30	"	"	5	"	"	"	31	7	"	185	20	5	8	"

TESTIGOS que presenciaron el accidente	Salario del obrero		PATRONO	COMPANIA aseguradora	OBSERVACIONES
	Pesetas	Cts.			
	L. Llerenas y M. Llerenas	7			
R. Llancho " A. Cabrera	4	"	M. Matarredona Sr	"	384
R. Miralles " R. Ripoll	10	50	H ^{co} Pascual Amic	"	385
P. Gator " F. Colau	10	50	H ^{co} P. Garcia S.A.	"	386
B. Bellver " E. Blasco	10	"	Miguel Payá Jordá	"	387
A. Bonal " F. Ferrándiz	4	80	H ^{co} f ^{co} Matarredona S.A.	"	388
José Jordá	5	50	Ante Pascual	M. P. Aguilera	-
A. Miró y C. Miró	7	"	José y Pascual Merita	"	-
F ^{co} Jordá " M ^{co} Orús	5	"	F ^{co} Jordá	"	-
E. Valor y E. Payá	10	"	Eugenio Valor Seguí	H. Seguí	798
R. Ferrer " C. Canchano	6	75	José Oliver Payá	H. Levante	389
V. Malto " J. Peda	8	75	Miguel Jordá Malto	"	390
J. Martínez " R. Paudis	4	35	José Oliver Payá	"	391
E. Llerenas " F. Molina	9	34	H ^{co} José Pascual	"	392
J. Segura " J. Riera	4	"	H ^{co} Miró Nadal	"	393
J. Badia " J. Riera	11	50	H ^{co} L. Bonerich S.A.	"	394
E. Malto " J. Payá	7	50	Olepis Colomer E ^{co}	"	395

Número de orden	Nombre de la víctima	ESTADO	EDAD	FECHA DE LA				INDEMNIZACIÓN										
				BAJA				Remesa a Gobernador			Su fecha			Su cuantía		Su remesa a Gobernador		
				Día	Mes	Año	Hora	Día	Mes	Año	Día	Mes	Año	Pesetas	Cts.	Día	Mes	Año
698	Ricardo Benaben Abad	C	57	30	Junio	1935	9	25	Junio	1935	4	Julio	1935	4h	60	22	Julio	1935
699	Sibreno Jordá Bonuech	F	33	21	"	"	11	"	"	"	"	"	"	31	95	"	"	"
700	Rafael Cambra Mollá	C	43	"	"	"	9:30	"	"	"	13	"	"	26	"	"	"	"
701	Franco Pascual Verdú	"	33	"	"	"	10	"	"	"	4	"	"	2h	60	"	"	"
702	Josefa Muller Rico	L	18	30	"	"	6 ⁵	"	"	"	7	8	"	80	45	8	8	"
703	José Gerol Carbonell	C	60	31	"	"	10	"	"	"	13	7	"	118	0	22	7	"
704	José Picher Pérez	L	33	31	"	"	15	"	"	"	31	"	"	67	50	5	8	"
705	José M ^o Honoris Seguí	C	37	30	"	"	10	"	"	"	26	6	"	2h	75	27	6	"
706	Julia Guillen	"	36	31	"	"	17	"	"	"	10	7	"	18	"	26	7	"
707	Vicente Blanes Martí	"	36	18	"	"	11	26	6	"	22	6	"	30	37	27	6	"
708	Vicente Seguí Cantó	"	34	19	"	"	7	"	"	"	25	"	"	45	41	3	8	"
709	José Pérez	"	43	31	"	"	16	"	"	"	11	7	"	135	"	"	"	"
710	Salvador Colomina Clent	"	45	22	"	"	10	"	"	"	15	"	"	211	50	"	"	"
711	Franco Peig Trigueros	"	40	24	"	"	-	"	"	"	12	7	"	63	"	26	7	"
712	María José Espi Guix	L	19	35	"	"	9	"	"	"	4	"	"	16	40	22	7	"
713	Rafael Jordá Jordá	"	20	24	"	"	11:30	"	"	"	7	"	"	53	65	27	7	"
714	Eladia Peyró Gisbert	"	23	25	"	"	13	27	"	"	12	7	"	39	"	22	7	"

TESTIGOS que presenciaron el accidente	Salario del obrero		PATRONO	COMPañIA aseguradora	OBSERVACIONES
	Pesetas	Cts.			
R. Matas y J. Garcia	7	15	José Oliver	M. Levante	396
F. Pascual " M. Garcia	7	75	Santiago Blanes	"	397
A. Latorre " R. Blanes	8	50	F ^o Saupen Martineq	"	398
R. Cardenal " E. Pérez	8	56	F ^o José Bonnat	"	399
F ^o Antón " M. Guillen	8	50	José Ferrandis Belda	"	400
A. Castaner " J. Vicent	10	50	F ^o J. Garcia S. A.	"	401
Juan Valor	45	mm ^o	F ^o Payá Miralles	"	402
Ricardo —	5	50	Ant ^o Victoria Lloréns	M. P. Agrícola	—
E. Cambra y A. Garcia	3	"	Miguel Gosálbez Miralles	M. G. Seguros	409
— —	9	"	M ^o Albert Ferrandis	M. Alcoyana	450
C. Bonuech y B. Pascual	8	65	C. Bermudas S. A.	"	451
A. Sempere " J. Blanque	9	"	V ^o Blauguer Llopis	"	453
Miguel y José Segura	12	"	Carbonell y C ^o P ^o	"	455
R. Llopis y B. Pascual	8	"	Hijos de J. Garcia S. A.	M. Levante	402
F. Antón " E. Trigueros	6	35	J. Ferrandis Belda	"	403
J. Antón — —	5	50	Rafael Jordá Payá	M. P. Agrícola	—
E. Saan " C. Pérez	6	50	Ant ^o Canals Climent	M. Levante	405

Número de orden	Nombre de la víctima	ESTADO	EDAD	FECHA DE LA				INDEMNIZACIÓN													
				BAJA				Remesa a Gobernador			Su fecha			Su cuantía		Su remesa a Gobernador					
				Día	Mes	Año	Hora	Día	Mes	Año	Día	Mes	Año	Pesetas	Cts.	Día	Mes	Año			
715	Gonzalo Vicent Fornas	C	45	96	Junio	1935	15	37	Junio	1935	4	Julio	1935	23	10	26	Julio	1935			
716	Sahador Albert Pérez	L	19	"	"	"	16	"	"	"	12	"	"	53	80	"	"	"			
717	Angel Blanes Pico	"	"	86	"	"	430	"	"	"	25	"	"	110	28	3	8	"			
718	F ^{co} Pastor Garcia	C	39	35	"	"	20	29	6	"	19	6	"	89	25	26	7	"			
719	José Valls Beneyto	L	29	26	"	"	16	"	"	"	4	7	"	9	35	"	"	"			
720	Julian Seguí Domenech	C	44	"	"	"	8	"	"	"	19	6	"	101	90	"	"	"			
721	Elvira Vilaplana Jover	"	26	27	"	"	13	"	"	"	22	8	"	144	25	29	8	"			
722	Sahador Abad Pla	"	37	"	"	"	14	"	"	"	12	7	"	59	"	26	7	"			
723	Ludov Navarro Vicedo	"	59	25	"	"	17	"	"	"	10	"	"	50	"	27	"	"			
724	Ant ^o Malina Costa	L	23	27	"	"	10	"	"	"	15	7	"	121	50	27	7	"			
725	José Beneyto Bernabeu	"	"	"	"	"	16	2	"	"	2	"	"	26	23	"	"	"			
726	Pierrel Sanjuan Bonabau	C	31	28	"	"	10	"	"	"	"	"	"	24	"	11	"	"			
727	Enrique Vico Oleina	L	"	27	"	"	10	"	"	"	25	"	"	112	45	3	8	"			
728	Franc ^o Carbanel Mira	C	33	28	"	"	17	"	"	"	12	7	"	23	60	26	7	"			
729	José Balaguer Verdú	"	32	"	"	"	11	"	"	"	19	6	"	81	40	"	"	"			
730	Rafael Monblanch Oleina	"	32	27	"	"	17	"	"	"	12	7	"	27	5	"	"	"			
731	Milagros Sureda Alta	Ed ^a	"	29	"	"	15	"	"	"	"	"	"	19	10	"	"	"			

TESTIGOS que presenciaron el accidente	Salario del obrero		PATRONO	COMPANIA aseguradora	OBSERVACIONES
	Pesetas	Cts.			
A. Pico y A. Lant	6	96	H ^o de José Barauel	M. Levante	H06
J. Sanjuan " B. Soler	11	50	H ^o L. Domenech S. A.	" "	H07
R. Pascual " L. Sanjuan	7	"	F ^{co} Paja Miralles	" "	H08
J. Botella " M. Moutan	7	"	F ^{co} Martinez Segui	" "	H09
R. Serra " R. Reig	8	"	José Oleina Armitana	" "	H10
A. Soler " A. Arcana	8	50	Soler y Segura	" "	H11
A. Macher " A. Siner	5	"	J. Ferrandis Belda	" "	H12
J. Soler " A. Castelló	10	50	Soler y Segura	" "	H13
J. Jordi " R. Ferrandis	4	50	Ant ^o Victoria Lleus	M. P. Agrícola	-
B. Sanjuan " R. Tordi	9	"	Pascual Merita Sanja	" "	-
R. Rico " J. Beneyto	7	"	Maria Aura Soler	" "	-
Gonzalo Sempere	8	"	Gonzalo Sempere	" "	-
J. Bots " J. Corda	8	25	José Oliver	M. Levante	H14
-	10	50	Genal H ^o S. A.	" "	H15
A. Malina y J. Sabore	8	05	Vda. Rodes Cortáez y Cia	" "	H16
E. Alberola " Jd	7	48	" "	" "	H17
Milagros Anail	3	65	Rafael Molli Linars	" "	H18

Número de orden	Nombre de la víctima	ESTADO	EDAD	FECHA DE LA				INDEMNIZACIÓN										
				BAJA				Remesa a Gobernador			Su fecha			Su cuantía		Su remesa a Gobernador		
				Día	Mes	Año	Hora	Día	Mes	Año	Día	Mes	Año	Pesetas	Cts.	Día	Mes	Año
732	Alfredo Hernández Nicaut	I	19	28	Junio	1935	2	2	Julio	1935	14	Julio	1935	78	75	27	7	1935
733	José Hernández Pastor	C	25	29	"	"	16:30	"	"	"	25	8	"	108	60	2	8	"
734	Ramón Melina Jordá	I	31	27	"	"	17	"	"	"	1	"	"	30	"	3	"	"
735	Juan Gisbert Sorunquy	I	21	28	"	"	11:30	3	7	"	6	"	"	45	"	"	"	"
736	Adolfo Cerdá Esteve	C	39	"	"	"	10	"	"	"	4	"	"	41	43	"	"	"
737	Ramón Montaña Pérez	I	16	7	"	"	16	"	"	"	6	"	"	10	31	"	"	"
738	Gonzalo Sánchez Fernando	"	30	"	"	"	18	"	"	"	4	"	"	81	64	"	"	"
739	Francisco Abad Caudela	C	58	1	"	"	14	"	"	"	6	"	"	49	50	"	"	"
740	Alfredo Elácer Pérez	"	36	"	"	"	7	"	"	"	"	"	"	26	35	"	"	"
741	Enrique Pardo Gotálbez	I	24	"	"	"	13:30	"	"	"	19	6	"	54	30	26	7	"
742	Gonzalo Pérez Meza	C	49	"	"	"	8	"	"	"	31	7	"	176	25	5	8	"
743	José Valor Valls	I	26	"	"	"	17	"	"	"	"	"	"	222	25	"	"	"
744	Jesús Company Vidal	C	44	"	"	"	14	"	"	"	12	7	"	24	25	26	7	"
745	Victoriano Albres Sánchez	I	40	"	"	"	12 ⁰⁰	"	"	"	19	6	"	42	50	"	"	"
746	Enrique Pérez Pardo	C	27	"	"	"	6:30 ⁰⁰	"	"	"	31	7	"	84	35	5	8	"
747	Roberto Silvestre Miralles	I	20	"	"	"	12	"	"	"	12	7	"	18	75	26	7	"
748	María Martí García	C	47	"	"	"	19	"	"	"	"	"	"	16	85	"	"	"

TESTIGOS que presenciaron el accidente	Salario del obrero		PATRONO	COMPANIA aseguradora	OBSERVACIONES	
	Pesetas	Cts.				
Corras	Orcañ	7	"	Jesús Siskel	La Fomento	
A. Jordá	y F. Abad	6	90	M ^o C ^o Blanes Ind.	M. Levante	419
J. Valor	" E. Santamaría	8	"	M ^o Corras Almas	M. Alcoyana	468
"	"	7	50	Ymael Pardo Esteve	"	469
"	"	8	50	P. Remudas S.A.	"	470
Julio	Somenech	8	75	José id	"	471
"	"	8	25	José id	"	472
J. Carbonell	y F ^o Maullon	11	"	José Abad	"	473
F. Laporta	" F. Vario	7	"	Coras M ^o S.A.	"	474
V. García	" J. Xerri	7	25	F ^o Payá Miralles	M. Levante	480
R. Bartolomé	" B. Masia	10	"	Miguel Payá Rosal	"	481
J. Valor	" A. Santamaría	20	sum	Coras M ^o S.A.	"	482
A. Calatayud	" E. Pérez	9	25	M ^o S. García S.A.	"	483
E. Malto	" A. Goras	9	25	Llepis Colomes C ^o	"	484
V. Calanes	" J. Reig	5	"	Mamel Abad Cautó	"	485
R. Barr	" B. Ginnet	5	"	M ^o S. Somenech S.A.	"	486
M. Payá	" M. Borrás	4	50	Cándido Miró Babasa	"	487

Número de orden	Nombre de la víctima	ESTADO	EDAD	FECHA DE LA				INDEMNIZACIÓN										
				BAJA				Remesa a Gobernador			Su fecha			Su cuantía		Su remesa a Gobernador		
				Día	Mes	Año	Hora	Día	Mes	Año	Día	Mes	Año	Pesetas	Cts.	Día	Mes	Año
749	Makilde Badesa Borroga	C	60	1	Julio	1935	2330	3	Julio	1935	12	7	1935	26	35	26	7	1935
750	Santiago Macher Pla	L	82	"	"	"	8	"	"	"	30	"	"	78	75	27	"	"
751	Ant ^o Colomina Barrochin	C	38	29	6	"	7	"	"	"	6	9	"	175	50	5	10	"
752	Valentin Boix Montoro	"	61	1	7	"	8	"	"	"	10	7	"	56	"	27	7	"
753	Ricardo Vidal Garrate	S	32	2	"	"	1330	6	7	"	8	"	"	26	75	27	"	"
754	Alfredo Selles Sivaller	"	19	"	"	"	"	"	"	"	6	"	"	21	"	3	8	"
755	José Mollor Vató	C	37	"	"	"	17	"	"	"	"	"	"	25	33	"	"	"
756	Lisido Jordá Gurbat	"	57	3	"	"	10	"	"	"	23	"	"	106	73	"	"	"
757	Juan Payá Muntó	"	63	2	"	"	11	"	"	"	12	7	"	31	20	26	7	"
758	Julio Jordá Linares	"	35	3	"	"	17	"	"	"	26	8	"	329	10	10	9	"
759	Rafael Blanes Estore	"	33	4	"	"	11	"	"	"	19	6	"	61	60	26	7	"
760	José Botons Pérez	"	60	5	"	"	830	"	"	"	19	"	"	52	50	"	"	"
761	Carmen Francis Santacru	C	15	3	"	"	17	"	"	"	13	7	"	13	10	"	"	"
762	Antonio Carulo Santacru	C	37	"	"	"	7	7	"	"	16	"	"	50	"	27	"	"
763	Antonio Calatayud Albert	"	26	4	"	"	"	"	"	"	11	7	"	67	25	27	"	"
764	Miguel Cloquell Ferrer	S	23	5	"	"	1530	"	"	"	13	7	"	60	"	"	"	"
765	José Verdú	C	28	6	"	"	1030	"	"	"	18	7	"	69	50	27	7	"

TESTIGOS que presenciaron el accidente	Salario del obrero		PATRONO	COMPANIA aseguradora	OBSERVACIONES
	Pesetas	Cts.			
P. Bonabau y P. Mars	6	10	H ^o Presidencia Maloix	M. Levante	428
Francisco Cantó	8	"	Joaquín Moris	P. Minervale Holan	-
J. Miró " Ant ^o	9	"	José Miró	Fides	-
J. Estore " P. Linares	8	"	Jorge y Margarita Corbi	M. P. Aguirre	-
P. Vidal " Carlos Vidal	5	50	Antonio Victoria Just	" " "	-
José Climent	7	"	P. Remidas. S. a.	U. Alcoyana	476
A. Cremades y F. Figuerola	8	61	Ayuntamiento Alcoy	"	477
G. Hernandez " F. Clomet	6	61	Armar Bodes y Albert	"	478
J. Berenguer " F. Pla	9	25	Llopió Colomer y C ^o	M. Levante	429
R. Payá " J. Gonsalbes	8	61	Em ^o Ferrandis Terralta	"	480
R. Serra " R. Aracil	8	50	Francisco Sampedro Marqués	"	481
R. Miró " V. Pérez	8	25	H ^o F ^o Malarrredona	"	482
M. Selles " J. Caudela	3	50	Miguel Gosalbes Miró	M. P. Aguirre	800
En esposa	5	50	Gabriel Leyda	M. P. Aguirre	-
José y Antonio	5	6	H ^o Rafael Bonnet	"	2
J. Calatayud R. Bonabau	8	"	Santiago Sibert	"	-
			Carriso Vicedo Melto	"	-

Número de orden	Nombre de la víctima	ESTADO	EDAD	FECHA DE LA				INDEMNIZACIÓN										
				BAJA				Remesa a Gobernador			Su fecha			Su cuantía		Su remesa a Gobernador		
				Día	Mes	Año	Hora	Día	Mes	Año	Día	Mes	Año	Pesetas	Cts.	Día	Mes	Año
766	José Martínez Sanchez	C	38	1	Julio	1935	9	9	Julio	1935	18	Julio	1935	95	57	3	8	1935
767	Emilio Berenguera Matia	L	40	5	"	"	8	"	"	"	10	"	"	41	25	"	"	"
768	M ^{ta} Rosa Gilpi Rosa	"	16	"	"	"	11	"	"	"	9	"	"	6	"	"	"	"
769	Rafael Borlota Carlowel	"	18	"	"	"	16	"	"	"	"	"	"	15	75	"	"	"
770	Ramón Caudela Abad	C	32	"	"	"	10	"	"	"	19	6	"	22	95	26	7	"
771	José Barceló Oriola	"	36	"	"	"	"	"	"	"	"	"	"	44	5	"	"	"
772	José Botello Pérez	"	41	4	"	"	9	"	"	"	25	10	"	44	10	5	11	"
773	Santiago Crespo Pérez	L	20	6	"	"	5	"	"	"	31	7	"	62	85	5	8	"
774	Vicente Granis Berbegal	C	26	8	"	"	11 1/2	"	"	"	19	6	"	33	"	26	7	"
775	Remigio López Jorda	"	30	"	"	"	6 1/2	"	"	"	25	7	"	52	50	2	8	"
776	Elías Pla Espi	L	19	9	"	"	9	"	"	"	31	"	"	62	80	5	"	"
777	Enrique Coloma Sosálbez	"	36	"	"	"	8	"	"	"	7	8	"	116	40	8	8	"
778	Ramón Sausie Valls	"	15	9	"	"	14	"	"	"	31	7	"	36	5	5	8	"
779	Eduardo Sanchez Garcia	"	22	9	"	"	20 30	"	"	"	25	7	"	52	15	3	8	"
780	Vicente Chopis Monzó	"	27	9	"	"	16	"	"	"	31	"	"	94	50	5	"	"
781	Ernesto Pericó Conary	"	22	10	"	"	4	"	"	"	"	"	"	84	85	"	"	"
782	Antonio Camarasa Quint	"	18	4	"	"	8 1/2	"	"	"	24	Julio	1935	86	60	27	7	"

TESTIGOS que presenciaron el accidente	Salario del obrero		PATRONO	COMPañIA aseguradora	OBSERVACIONES
	Pesetas	Cts.			
Oficial y operarios obreros	8	50	J. Avacil Armar	M. Alcoyana	479
J. Giménez y C. Sempere	11	"	Carbunell y Cia S ^{ca}	"	480
Pepita Arloria	2	"	V ^{ta} Soter Borras	"	481
Sousalo Bori	5	25	P. Remidas S. A.	"	482
A. Payá y R. Baldo	8	75	V ^{ta} J. Borras	M. Levante	483
R. Gerver " R. Santamaría	7	35	V ^{ta} Fernando Vicente	"	484
M. Montaña " V. López	15	50	R ^{ta} Marlies Seguí	"	485
A. Peidro " J. Hernández	5	25	Miro J ^{nos}	"	486
J. Martínez " R. Sauris	2	"	José Oliver Payá	"	487
E. Arusi " J. Bernal	10	"	Rodulfo Canto Sosálbez	"	488
G. Balaguer " J. Martí	5	25	V ^{ta} Santiago Balaguer	"	489
J. Colomina " J. Pastor	7	20	Vicente Miro Nadal	"	490
R. Martínez " B. Martí	3	70	En Payá Miralles	"	491
R ^{ta} " Pastor	6	90	R. Honorio Belda	"	492
Rogelio Maullor	7	"	Miro J ^{nos}	"	493
J. Bares y M. Castiello	2	50	Ant ^o Berata y Cia	"	494
C. Camarasa " R. Vanió	5	50	Rafael Camarasa	Hispania	—

Número de orden	Nombre de la víctima	ESTADO	EDAD	FECHA DE LA				INDEMNIZACIÓN										
				BAJA				Remesa a Gobernador			Su fecha			Su cuantía		Su remesa a Gobernador		
				Día	Mes	Año	Hora	Día	Mes	Año	Día	Mes	Año	Pesetas	Cts.	Día	Mes	Año
783	Mario Colomer Garcia	l	15	9	Julio	1935	10	Julio	1935	18	7	1935	22	50	3	8	1935	
784	Miguel Oliva López	"	51	"	"	"	15	"	"	11	"	"	19	12	3	"	"	
785	Eduardo Arsal Bayá	"	17	"	"	"	14	"	"	15	"	"	11	92	"	"	"	
786	Rigoberto Blanes Bau	c	52	7	"	"	16	11	7	"	11	7	"	25	68	3	8	
787	Joaquín Benito Herrera	l	16	10	"	"	11	"	"	15	7	"	9	"	26	7	"	
788	Antonio Sempere Llinars	vd	70	"	"	"	1630	"	"	26	"	"	66	"	8	8	"	
789	Ysmael Abad	l	-	5	"	"	11	"	"	-	-	-	-	-	-	-	"	
790	Mariá Pínez	"	14	"	"	"	18	"	"	15	7	"	22	50	26	7	"	
791	Franco Balaguer Verdú	"	28	11	"	"	10	"	"	17	"	"	31	50	"	"	"	
792	Ceresa Valls Arques	c	29	17	"	"	12	20	7	"	23	"	"	"	"	"	"	
793	Anita Coloma Carmen	l	16	17	"	"	17	"	"	"	"	"	15	"	"	"	"	
794	Delfina Vilaplana Molto	c	54	12	"	"	830	"	"	25	"	"	20	60	3	8	"	
795	Antonio Abad Grau	"	31	"	"	"	10	"	"	"	"	"	44	60	"	"	"	
796	Amanda Lliné Garcia	l	18	"	"	"	9	"	"	"	"	"	14	50	"	"	"	
797	Enrique Colomer Nieto	l	20	"	"	"	34	"	"	"	"	"	16	40	"	"	"	
798	Enrique Francis Saragat	c	28	13	"	"	6	"	"	15	8	"	152	15	19	"	"	
799	Juan Alcaraz Benito	"	30	"	"	"	1415	"	"	31	7	"	123	75	5	8	"	

TESTIGOS que presenciaron el accidente	Salario del obrero		PATRONO	COMPANIA aseguradora	OBSERVACIONES
	Pesetas	Cts.			
J. Julián y J. Gisbert	3	"	J ^o O. Albors	M. Alcegaña	H85
"	8	50	P. Remudas S.A.	"	H86
"	2	65	Jof	"	H87
J. Jover y J. Llopis	60	seus	O. Católico Obreros	"	H84
L. Waring	2	"	Espeles Sol-Rays S.A.	Hispania	-
José Molto	5	50	Unisa Carb Barceló	M. P. Aguilera	-
J. Juan A. Durá	-	-	M. López	La Francisc	Atensa subido
José Galbis	3	-	Manuel Castro	Zurich	-
B. Pérez y F. Pérez	7	"	Miguel Ramon Ramon	M. G. Seguros	801
E. Benquer y J. Sempere	4	"	Fernando Belenguier	"	802
A. Garcia y E. Caudela	4	"	Miguel Gasalbes Miralles	"	805
J. Padraque y J. Anduix	5	50	José Oliver	M. Levante	H85
R. Domenech y E. Segura	7	"	J ^o L. Garcia S.A.	"	H86
F. Artoles y M. Guilleu	3	50	J. Ferrandiz Belda	"	H87
E. Jorda y A. Larré	4	50	Jof	"	H88
A. Pérez y E. Canals	7	"	J ^o L. Garcia S.A.	"	H89
J. Boli y J. Vento	14	"	V ^o Vasco Sierra	"	H90

Número de orden	Nombre de la víctima	ESTADO	EDAD	FECHA DE LA				INDEMNIZACIÓN										
				B A J A				Remesa a Gobernador			Su fecha			Su cuantía		Su remesa a Gobernador		
				Día	Mes	Año	Hora	Día	Mes	Año	Día	Mes	Año	Pesetas	Cts.	Día	Mes	Año
800	Salvador Perales Lanasbado	C	55	12	Julio	1925	H ^h	20	Julio	1925	25	7	1925	14	40	3	8	1925
801	Rosalía Navarro Saler	"	33	"	"	"	12	"	"	"	7	8	"	65	75	8	"	"
802	Miguel Luis Cabrera	"	39	"	"	"	14	10	"	"	"	"	"	165	"	"	"	"
803	Vic ^{te} Anacleto Blanquer	"	31	15	"	"	130	"	"	"	25	7	"	25	30	3	8	"
804	Julia Jordá Pau	"	32	"	"	"	15	"	"	"	3	10	"	398	75	11	10	"
805	Vic ^{te} Miró Payá	L	16	"	"	"	16	"	"	"	4	8	"	38	5	8	8	"
806	Guillermo Pico Pérez	"	32	13	"	"	16	"	"	"	15	"	"	187	50	19	"	"
807	Roberto Liberthé Miralles	"	20	15	"	"	1330	"	"	"	31	7	"	56	15	5	8	"
808	Miguel de Navas Alvaré	C	54	"	"	"	20	"	"	"	25	7	"	16	10	3	8	"
809	Juan Cerdá Jordá	L	17	"	"	"	17	33	7	"	31	"	"	30	"	5	"	"
810	Eduardo Payá Maublauch	"	32	"	"	"	10	"	"	"	"	"	"	33	75	"	"	"
811	José Cabrera Verdú	C	29	17	"	"	5	"	"	"	25	7	"	30	"	3	8	"
812	Victoria Camps Pau	L	20	16	"	"	17	"	"	"	"	"	"	15	10	"	"	"
813	Rafael Bonaventura Jordá	C	31	"	"	"	"	"	"	"	15	8	"	146	25	19	"	"
814	Alfredo Bastianer Julia	"	38	"	"	"	12	"	"	"	31	7	"	72	80	5	8	"
815	José Santamaría Sureda	"	43	17	"	"	17	"	"	"	6	9	"	254	25	6	9	"
816	José Garcia Francis	L	17	"	"	"	130	"	"	"	31	7	"	30	"	5	8	"

TESTIGOS que presenciaron el accidente	Salario del obrero		PATRONO	COMPañIA aseguradora	OBSERVACIONES
	Pesetas	Cts.			
M. Malavedona y M. Segura	9	71	Miguel Payá Bonnal	M. Lavanche	H 51
R. Romeu y F. Bonaventura	5	-	Emilio Horius Aura	"	H 52
E. Espi " R. Masia	10	"	M. Payá Bonnal	"	H 53
N. Pico " E. Valero	9	"	H ^{ca} Gendreau Molais	"	H 54
B. Grau " C. Piner	7	"	Bot ^{ca} Carralola Climent	"	H 55
E. Santonja " G. Botella	2	50	Ant ^{ca} Aleina Miró	"	H 56
R. Francis " B. Martí	10	"	F ^{ca} Payá Miralles	"	H 57
E. Cabrera " J. Abad	6	35	H ^{ca} S. Bonaventura S.A.	"	H 58
G. Filoplana " G. Boix	7	15	H ^{ca} S. Garcia S.A.	"	H 59
V. Gómez y R. Pardo	4	"	Em ^{ca} Ferrandis Llorca	"	H 60
E. Piner y J. Collina	6	"	José Piner Molts	"	H 61
M. Lempere " E. Verdú	10	"	F ^{ca} Payá y C ^{ca}	"	H 62
C. Llorca " A. Llanquar	5	05	Candido Miró Sabata	"	H 63
A. Gilbert " J. Gaudí	7	80	H ^{ca} F ^{ca} Malavedona, S.A.	"	H 63' del 20 H 64
J. Miró " J. Alós	10	50	H ^{ca} S. Garcia S.A.	"	H 64
R. Llorca " M. Santonja	8	50	F ^{ca} Camps Martínez	"	H 65
A. Maullor " R. Llanquar	4	"	Maullor y Sosálber	"	H 66

Número de orden	Nombre de la víctima	ESTADO	EDAD	FECHA DE LA				INDEMNIZACIÓN											
				BAJA				Remesa a Gobernador			Su fecha			Su cuantía		Su remesa a Gobernador			
				Día	Mes	Año	Hora	Día	Mes	Año	Día	Mes	Año	Pesetas	Cts.	Día	Mes	Año	
817	Emilio Baronal Gibert	L	18	19	Julio	1935	10:30	22	Julio	1935	21	9	1935	175	50	1	10	1935	
818	Consuelo José Nadal	L	20	"	"	"	10	"	"	"	7	8	"	25	20	8	8	"	
819	F ^{ca} Calabuz Bertruy	C	33	20	"	"	11	"	"	"	"	"	"	51	95	"	"	"	
820	Daniel Simer Verdú	L	26	15	"	"	11:30	"	"	"	26	7	"	25	40	27	7	"	
821	Rosendo Mico Durá	"	16	16	"	"	12	"	"	"	20	"	"	16	50	"	"	"	
822	Ant ^o Juan Verdú	C	28	"	"	"	10	"	"	"	28	"	4	49	50	5	8	"	
823	F ^{ca} Dinaves Cantó	L	24	17	"	"	20:30	"	"	"	29	"	"	49	50	"	"	"	
824	Julio Pascual Mira	"	19	11	"	"	17:30	"	"	"	25	7	"	65	25	3	8	"	
825	F ^{ca} Castelló Aura	"	"	12	"	"	15:30	"	"	"	15	"	"	11	25	"	"	"	
826	Samuel Llélls Gicó	"	26	"	"	"	3	"	"	"	14	"	"	24	75	"	"	"	
827	Enriq ^{ue} Berenguer Paus	"	21	13	"	"	26:30	"	"	"	20	"	"	47	25	"	"	"	
828	Lauzindo Benito Franu	"	21	"	"	"	12	"	"	"	19	"	"	37	12	"	"	"	
829	Fran ^{co} Reig Yorra	C	29	15	"	"	11	"	"	"	10	8	"	193	49	27	"	"	
830	Antonio Payá Coloma	"	62	"	"	"	16	"	"	"	20	7	"	31	67	3	8	"	
831	Ascension Gaudia Vall	L	19	17	"	"	11:30	"	"	"	22	"	"	18	75	"	"	"	
832	Consuelo Ferri Balaguer	C	27	"	"	"	7	"	"	"	20	"	"	13	50	"	"	"	
833	María Castelló Lauz	"	37	18	"	"	8	"	"	"	21	"	"	18	"	"	"	"	

TESTIGOS que presenciaron el accidente	Salario del obrero		PATRONO	COMPañIA aseguradora	OBSERVACIONES
	Pesetas	Cts.			
Rogelio Maullor	4	"	Miro H ^{nos}	ok. Levante	468
F. Antoli y M. Guillem	2	50	José Ferrnandis Belda	"	469
F ^{ca} Balaguer y E. Cabanes	8	"	José Pérez y C ^{ia}	"	471
Ant ^o " Alejos	5	20	Miguel Lauzaja Barceló	ok. de P. Agrícola	-
N ^o y F ^{ca} Jordá	5	10	Concepción Paric Peidr	"	-
F. Lluaces y J ^o M. Peidr	5	50	Nicolas Gual Lauz	"	-
F ^{ca} Belda y A. Pastor	5	50	H ^{nos} José Gual Barceló	"	-
Barceloné Espluques	6	"	P. Remidas. S.A.	M. Alceyana	490
Arturo Blasco	5	"	Id	"	492
A. Berenguer y R. Nells	11	"	José Albad	"	493
-	9	"	Soler H ^{nos} y Bernabéu	"	494
-	8	25	P. Remidas S.A.	"	496
M. Maullor y E. Segura	8	75	Pérez y Corcig	"	497
M. Martiner y N ^o Payá	8	45	Ant ^o Pastor Segura	"	499
Milans y Mallor	5	"	P. Remidas S.A.	"	500
-	4	60	Benidero Lapata Ferrer	"	502
-	6	"	A. y J. Llibal Ferrnandis	"	503

Número de orden	Nombre de la víctima	ESTADO	EDAD	FECHA DE LA				INDEMNIZACIÓN										
				BAJA				Remesa a Gobernador			Su fecha			Su cuantía		Su remesa a Gobernador		
				Día	Mes	Año	Hora	Día	Mes	Año	Día	Mes	Año	Pesetas	Cts.	Día	Mes	Año
834	Franc Blanes Moló	L	18	19	Julio	1935	1930	23	Julio	1935	27	7	1935	36	"	5	8	1935
835	Marcedes Jordá Payá	C	45	30	"	"	9	"	7	"	23	"	"	12	"	"	"	"
836	Remedios Peidro Calamina	L	21	18	"	"	10	"	"	"	21	"	"	16	50	5	"	"
837	Rafael Cardenal Parker	C	45	22	"	"	150	"	"	7	8	"	77	"	8	"	"	
838	Manuel Dorcas Domínguez	L	16	"	"	"	6	"	"	7	31	7	"	29	90	5	8	"
839	Desiderio Verdú Novella	C	41	20	"	"	22	30	7	7	4	8	"	12	"	8	"	"
840	Consuelo Lletis Ortelis	L	51	22	"	"	11	"	"	7	7	"	18	75	5	8	"	
840	Milagros Juan Amorós	"	30	"	"	"	8	"	"	7	28	8	"	139	60	29	"	"
841	Julio Jordá Ferrer	C	60	"	"	"	7	"	"	7	31	7	"	63	10	5	8	"
842	M ^{te} Cantó Sempert	"	50	"	"	"	6	"	"	7	23	8	"	130	30	39	"	"
843	F ^{ca} Santamaria Santamaria	L	24	"	"	"	44	"	"	"	"	"	"	145	20	"	"	"
844	Fran ^c Alemany Gico	C	26	"	"	"	7	"	"	7	31	7	"	30	30	5	8	"
845	Fran ^c Boli Simenez	L	24	"	"	"	12	"	"	7	8	"	"	62	90	8	"	"
846	Jaime Nilon Sauché	C	44	23	"	"	430	"	"	"	"	"	"	67	25	"	"	"
847	Joaquín Mollat Domenech	C	43	"	"	"	18	"	"	"	"	"	"	68	50	"	"	"
848	Juan Miralles Giribet	L	18	"	"	"	565	"	"	"	"	"	"	26	25	"	"	"
849	José Miralles Barceló	C	42	24	"	"	6	"	"	"	"	"	"	81	65	"	"	"

TESTIGOS que presenciaron el accidente	Salario del obrero		PATRONO	COMPANÍA aseguradora	OBSERVACIONES
	Pesetas	Cts.			
Rafael Carxauer	6	"	F. Remudas S.A.	Unión Alcoyana	648
-	6	"	Carboull S ^{ca} S ^{ca}	"	850
-	3	50	José Ferrandis Balda	M. de Vauca	471
B. Parual y E. Cabrera	8	56	M ^{te} José Borruat	"	472
A. Molfo y d. Peidro	6	65	M ^{te} S. Garcia S.A.	"	473
R. Barberá y T. Solbes	8	"	Est. Domingo Livent	"	474
F. Antoli y Maria F.	8	"	José Ferrandis Balda	"	475
Id y Id	6	70	Id	"	476
A. Carbi y J. Pastor	10	"	Rafael Verdú	"	477
F. Es Xere y M. Peidro	6	90	M ^{te} S. Garcia S.A.	"	478
R. Ferrer y J. Barleta	7	45	Id = Fernando Vicent	"	479
F ^{ca} Barceló y V. Saurales	7	35	M ^{te} S. Garcia S.A.	"	480
E. Garcia y F. Martínez	7	15	Id	"	481
R. Sempert y A. Nadal	5	80	M ^{te} José Borruat	"	482
T. Dorcas y J. Sauché	9	25	M ^{te} F ^{ca} Matilde S.A.	"	483
J. Pastor y A. Vilaplana	5	"	F ^{ca} Remudas S.A.	"	484
J. Pons y E. Sempert	10	50	M ^{te} Amelino Arant	"	485

Número de orden	Nombre de la víctima	ESTADO	EDAD	FECHA DE LA				INDEMNIZACIÓN										
				BAJA				Remesa a Gobernador			Su fecha			Su cuantía		Su remesa a Gobernador		
				Día	Mes	Año	Hora	Día	Mes	Año	Día	Mes	Año	Pesetas	Cts.	Día	Mes	Año
850	Franco Baronal López	C	39	3h	Julio	1935	12	30	7	1935	16	2	1936	1189	"	9	h	1936
851	Eutimio Pedro Santolaja	"	47	"	"	"	1h30	"	"	"	29	8	1935	168	10	39	8	1935
852	José Esteban Gisbert	V	52	"	"	"	16	"	"	"	4	8	"	hh	10	8	8	"
853	F ^o Miro Lloréns	C	48	"	"	"	1630	"	"	"	31	7	"	15	75	5	8	"
854	Antón Pérez Sauchis	"	41	"	"	"	5h	"	"	"	"	"	"	19	10	"	"	"
855	Franco Ripoll Ferrandis	"	42	"	"	"	19	"	"	"	29	8	"	1h8	80	39	"	"
856	Maria Carro Maizques	V	25	26	"	"	10	"	"	"	7	8	"	35	"	8	8	"
857	Joaquín Canual Jordá	C	56	25	"	"	17	"	"	"	"	"	"	"	"	"	"	"
858	José Carbonell Gómez	C	33	29	"	"	1030	"	"	"	26	8	"	52	45	10	9	"
859	Roberto Pedro García	"	3h	29	"	"	830	"	"	"	4	8	"	19	90	8	8	"
860	Amalia García Cortés	"	29	2d	"	"	15	"	"	"	1	8	"	31	81	5	8	"
861	Juan Bernabéu Seguí	"	44	29	"	"	1h	2	8	"	26	"	"	163	35	10	"	"
862	Vicenta Calatayud Benito	"	22	"	"	"	5h5	"	"	"	7	8	"	10	50	8	8	"
863	Rafael Lloréns Aura	L	35	27	"	"	11	"	"	"	"	"	"	h7	"	8	"	"
864	Gerardo Batia Pedro	C	29	22	7	"	22	30	7	"	1	8	"	90	"	5	8	"
865	Enriqueta Bonell Gálvez	"	23	26	"	"	10	"	"	"	5	"	"	h0	50	8	"	"
866	Josefina Lloréns Pérez	L	26	22	"	"	15	"	"	"	8	"	"	69	"	39	"	"

TESTIGOS que presenciaron el accidente	Salario del obrero		PATRONO	COMPANIA aseguradora	OBSERVACIONES
	Pesetas	Cts.			
J. Valor y F. Sauchis	10	50	Genol H ^{nos} S. A.	M. Levante	h86
J. Planes " F. Sauchis	9	75	Enrique Pascual Miralles	"	h87
T. Sempere " J. Garcia	7	55	H ^o Gas Malatip	"	h88
J. Linares " J. Lloréns	7	"	Domech H ^{nos}	"	h89
A. Baldo " A. Balderas	-	-	Baldo y C ^o S. A. C ^o 1 ^o	"	h90
V. Brotons " F. Pausada	8	25	H ^o Gas Malatip	"	h91
J. Faudon " R. Girón	5	50	José Ferrandis Balda	"	h92
V. Cerdán " S. Lloréns	8	50	Ant. Lloréns Aura	"	h93
J. Bonell " J. Reig	8	75	Ant. Peralta y C ^o	"	h94
C. Picuelli " J. Blauquez	8	75	Juan Gisbert Lloréns	"	h95
A. Coloma " J. Guillen	5	"	Miguel Sosálber Miralles	M. Seguros	805
R. Verdú " R. Bauwath	8	80	H ^o S. Garcia, S. A.	M. Levante	h96
J. Castelló " R. Alós	4	"	José Caudela	"	h97
F. Yorra " A. Pínez	"	"	H ^o F ^o Malamedona S. A.	"	h98
R. Garcia y R. Blanes	10	"	J. Balaguer Blanes	M. G. Seguros	804
Amilia Company	6	"	Caules Badia y C ^o	Assurances H ^o	-
Ampano Elías	30	400.	Jd	"	-

Número de orden	Nombre de la víctima	ESTADO	EDAD	FECHA DE LA				INDEMNIZACIÓN										
				B A J A				Remesa a Gobernador			Su fecha			Su cuantía		Su remesa a Gobernador		
				Día	Mes	Año	Hora	Día	Mes	Año	Día	Mes	Año	Pesetas	Cts.	Día	Mes	Año
867	Elias Mascardo Calbo	©	60	26	Julio	1935	50	7	1935	27	7	1935	28	50	5	8	1935	
868	Fernando Sempere Francis	"	56	23	"	15	"	"	31	"	"	24	75	"	"	"		
869	Miguel Vicens Gadea	"	53	25	"	7	"	"	"	"	"	24	60	"	"	"		
870	Jorge Julia Oliver	l	18	19	"	10	2	8	"	22	7	"	11	25	5	8	"	
871	Maria Maullor	"	29	22	"	7	"	"	2	8	"	31	81	27	"	"		
872	Eduardo Pedro Borrero	"	60	"	"	10	"	"	27	7	"	32	6	5	2	"		
873	Ricardo Ferrer Tilaplana	h	55	26	"	21	"	"	38	7	"	27	72	27	"	"		
874	José Vidal Crespo	"	18	"	"	22	30	"	"	10	8	"	63	75	27	"	"	
875	Carmen Garcia Ripoll	"	16	25	"	15	"	"	27	7	"	4	10	5	8	"		
876	José Costañer Terán	h	55	26	"	10	30	"	"	31	"	"	10	30	27	"	"	
877	Franco Sánchez Borend	h	45	"	"	11	30	"	"	29	"	"	26	77	"	"	"	
878	José Borrás Gilabert	h	44	30	"	10	"	"	24	8	"	211	50	29	"	"		
879	Rafael Gual Cabrerá	20	29	"	"	17	30	"	"	6	8	"	20	"	27	8	"	
880	Dolores Balda Sanchez	h	60	"	"	8	"	"	1	11	"	"	"	18	1	1936		
881	Dolores Ilirina Maizquez	27	31	"	"	10	"	"	7	8	"	13	80	8	8	"		
882	F ^{ca} Matto Olima	"	"	"	"	"	"	"	16	"	"	41	25	"	"	"		
883	F ^{ca} Berano Martínez	27	"	"	"	16	"	"	6	9	"	199	30	10	9	"		

TESTIGOS que presenciaron el accidente	Salario del obrero		PATRONO	COMPANIA aseguradora	OBSERVACIONES
	Pesetas	Cts.			
José y Enrique Jordá	6	"	Blas Maullor Linars	M. P. Agrícola	"
T. Carles y R. Carles	5	50	El mitino socialista	"	"
Vicente (José Carles) José (Enrique Jordá)	6	50	Sabriel de la Arca	"	"
"	5	"	P. Bernides S.A.	U. Alcoyana	269
A. Chosarri y M. Campeny	27	200	Ant: Sala	"	554
G. Domenech y S. Jordá	9	50	M ^{ca} Borras	"	555
J. Beltrán " F. Matarranya	9	25	Antonio Julia	"	557
"	5	"	P. Bernides S.A.	"	558
E. Ripoll	2	75	Jd	"	559
Juan Martines	2	50	Jd	"	562
F ^{ca} Miralles	10	95	Jd	"	564
J. Crespo A. Antolin	12	"	Julio Antolin	M. G. Seguros	808
"	5	"	José Ferrer Pila	Jurisk	"
"	"	"	B ^{ca} España Crédito	M. de Seguros de Banca	"
A. Andrit y P. Bas	4	60	M ^{ca} S. Garcia S.A.	M. Levante	499
E. Borrero " A. Buerkes	10	"	Rafael Verdú	"	577
Alfredo Ferrás	60	200	M ^{ca} Residencia Malajp	"	501

Número de orden	Nombre de la víctima	ESTADO	EDAD	FECHA DE LA				INDEMNIZACIÓN										
				BAJA				Remesa a Gobernador			Su fecha			Su cuantía		Su remesa a Gobernador		
				Día	Mes	Año	Hora	Día	Mes	Año	Día	Mes	Año	Pesetas	Cts.	Día	Mes	Año
884	José Balle Pedro	41	29	7	1935	10	6	8	1935	2	11	1935	977	90	17	1	1936	
885	Kamuel López Albors	65	31	"	"	17	"	"	"	15	8	"	58	10	19	8	1935	
886	Matilde Gada Berengosa	40	"	"	"	17	"	"	"	29	"	"	73	5	29	"	"	
887	Victoriano Albors Lanchis	40	"	"	"	19	"	"	"	"	"	"	93	"	"	"	"	
888	Oscaris Ferrer Makaredona	15	"	"	"	17	"	"	"	7	8	"	4	50	8	8	"	
889	María Mancho Sells	18	1	8	"	13	"	"	"	15	"	"	31	50	"	"	"	
890	Remigio Berenguer Luytes	33	2	"	"	8	"	"	"	6	9	"	165	20	10	9	"	
891	Adela Sangran Seguí	38	1	"	"	17	"	"	"	15	8	"	32	15	19	8	"	
892	Santiago Abad Martínez	42	2	"	"	17	"	"	"	"	"	"	56	"	"	"	"	
893	Emilio Andrés Makaredona	18	"	"	"	"	"	"	"	29	"	"	39	"	29	"	"	
894	Alfonso Seguí Píres	35	3	"	"	10	"	"	"	15	2	"	10	20	19	8	"	
895	Oscaris Masia Blanquer	35	5	"	"	8	"	"	"	29	"	"	49	"	29	"	"	
896	Vicente Anacil Blanquer	32	"	"	"	30	"	"	"	13	9	"	209	35	28	9	"	
897	Joaquín Bon Solber	70	30	"	"	4	"	"	"	4	8	"	38	20	29	8	"	
898	Blas Píres Espinós	43	"	"	"	15	"	"	"	15	"	"	104	39	"	"	"	
899	José Vicens Masllor	30	"	"	"	9	"	"	"	16	"	"	77	12	"	"	"	
900	Juan Soler Lora	30	31	"	"	11	"	"	"	28	"	"	198	77	10	9	"	

TESTIGOS que presenciaron el accidente	Salario del obrero		PATRONO	COMPANÍA aseguradora	OBSERVACIONES
	Pesetas	Cts.			
E. Espi y J. Garcia	10	50	H ^{ca} del Garcia, S.A.	M. Levante	502
R. Ferrer " F. Lankumaría	7	75	Vd. Fernando Vicente	"	503
M. Cabanes " J. Masro	6	50	H ^{ca} Desiderio Malay	"	504
E. Malto " J. Esteve	9	35	Stops Colomer y C ^{ia}	"	505
V. Morales " F. Casual	8	"	Fausto López Domínguez	"	506
E. Crespo " C. Esteve	4	60	H ^{ca} Casual Anacil	"	507
J. José " A. Blanes	7	35	Esquiel Espi	"	508
V. Barrabés " C. Valero	4	75	Cándido Miro Rabaja	"	509
J. Serrano " J. Badia	11	50	H ^{ca} L. Domenech, S.A.	"	510
Luis Garcia	4	"	Ant ^o Gisbert Garcia	"	511
P. Valor " F. Serra	5	"	F ^{ca} Payá y C ^{ia}	"	512
J. Píres " A. Ballester	8	"	Baldo C ^{ia} Sen C. L ^{ca}	"	513
E. Talero " V. Pico	9	"	H ^{ca} Desiderio Malay	"	514
-	8	50	P. Pennidas, S.A.	M. Alayana	515
J. Gisbert " J. Santouja	8	70	Vicente Gisbert Julia	"	516
-	40	200	Angel López Masllor	"	517
Servis Makaredona	9	30	Joaquín Anacil Anuar	"	518

Número de orden	Nombre de la víctima	INDEMNIZACIÓN																
		FECHA DE LA BAJA				Remesa a Gobernador			Su fecha			Su cuantía		Su remesa a Gobernador				
		ESTADO	EDAD	Día	Mes	Año	Hora	Día	Mes	Año	Día	Mes	Año	Pesetas	Cts.	Día	Mes	Año
901	José Montaña Lells		61	30	7	1935	17	6	8	1935	20	8	1935	16	65	10	9	1935
902	Enriko Gubert River		33	1	8	"	11	"	"	"	11	8	"	63	33	27	8	"
903	F ^{co} Diaz Garcia		38	"	"	"	16	"	"	"	11	"	"	82	50	"	"	"
904	José Hedi Astillo		37	9	"	"	"	"	"	"	2	"	"	15	83	"	"	"
905	Ant ^o Lantouja Tolero		40	1	"	"	18	"	"	"	19	"	"	74	35	"	"	"
906	Angel Llanes Gubert		24	2	"	"	17	30	"	"	12	"	"	56	35	"	"	"
907	F ^{co} Sempere Olcina		27	"	"	"	9	30	"	"	10	8	"	61	61	29	8	"
908	Carmen River Miró		47	5	"	"	10	9	"	"	6	9	"	79	65	10	9	"
909	Ricoberto River Sempere		33	"	"	"	16	"	"	"	30	8	"	66	"	29	8	"
910	Elisa Lloréns Martínez		19	6	"	"	13	"	"	"	11	8	"	11	15	19	8	"
911	Soñia Miró Juan		42	"	"	"	16	"	"	"	"	"	"	20	30	"	"	"
912	Enrique Pascual Ferrer		36	"	"	"	8	"	"	"	26	"	"	21	26	40	9	"
913	Rafael Giso Ripoll		26	5	"	"	16	"	"	"	7	8	"	14	10	27	8	"
914	Jorge Jordá Lells		24	6	"	"	19	"	"	"	30	"	"	81	35	"	"	"
915	Carmen Casco Diaz		44	7	"	"	15	"	"	"	17	"	"	51	10	"	"	"
916	María Santamaria Pared		17	"	"	"	"	"	"	"	10	"	"	15	8	"	"	"
917	Vic ^{te} Benquer Vela		18	8	"	"	18	13	"	"	"	"	"	9	"	"	"	"

TESTIGOS que presenciaron el accidente	Salario del obrero		PATRONO	COMPANIA aseguradora	OBSERVACIONES
	Pesetas	Cts.			
-	-	9 25	Laler H ^{nos} y Bernabeu	U. Alcoyana	570
-	-	8 45	Joaquín Anacil Aruar	"	574
-	-	10 "	Laler H ^{nos} y Bernabeu	"	575
F ^{co} José	José	8 45	Joaquín Anacil Aruar	"	576
J. Miró	A. Bernabeu	5 50	Luis Bostella	M. P. Agrícola	-
F. Lantouja	P. Jordá	7 50	Ant ^o Lantouja Melto	"	-
-	-	43 00	La Electricista Alcoyana	Tel. numerosa personas	-
J. Ripoll	P. Benquer	4 50	P. Benquer, S. A.	M. Levante	515
M. Barceló	R. Pérez	11 "	H ^{no} Anselmo Anacil	"	516
J. Miró	P. Jordá	3 50	José Ferrandiz Belda	"	517
J. Blanquer	E. Martínez	5 40	F ^{co} Payá Miralles	"	518
B. Martí	J. Bernabeu	8 50	Jd	"	519
-	-	9 40	Joaquín Anacil Aruar	U. Alcoyana	578
E. Martínez	A. Miró	7 75	F ^{co} Latorre Mullor	"	597
-	-	6 50	P. Benquer S. A.	"	599
Concepción	Hobregal	5 95	Jd	"	600
F ^{co}	Llanes	6 "	Jd	"	602

Número de orden	Nombre de la víctima	ESTADO	EDAD	FECHA DE LA				INDEMNIZACIÓN										
				BAJA				Remesa a Gobernador			Su fecha			Su cuantía		Su remesa a Gobernador		
				Día	Mes	Año	Hora	Día	Mes	Año	Día	Mes	Año	Pesetas	Cts.	Día	Mes	Año
918	Fernando Sanchez Cornejo	28	8	8	1935	12	13	8	1935	10	8	1935	13	12	27	8	1935	
919	Santiago Verdi Dominguez	35	"	"	"	9	"	"	"	"	"	"	12	93	"	"	"	
920	Rafael Fla Miró	17	9	"	"	11	"	"	"	13	"	"	9	"	"	"	"	
921	F ^o Pastor Sabert	39	10	"	"	17	"	"	"	17	"	"	31	50	"	"	"	
922	F ^o Lloria Pons	26	5	"	"	6	"	"	"	18	"	"	-	-	29	"	"	
923	Ant ^o Giner Cantó	40	8	"	"	10	12	"	"	28	"	"	107	15	27	9	"	
924	Eduardo Richard Camallonga	43	3	"	"	16	"	"	"	"	"	"	"	"	"	"	"	
925	Juan Esteve Sabert	53	5	"	"	11	"	"	"	16	8	"	40	50	29	8	"	
926	F ^o Piver Cortes	26	6	"	"	14	"	"	"	15	8	"	15	75	19	8	"	
927	Manuel Marín Aliaga	20	7	"	"	2	"	"	"	22	"	"	44	60	29	"	"	
928	Antonio Jover Francés	34	"	"	"	6	"	"	"	"	"	"	26	60	"	"	"	
929	Blas Hernández Martí	20	8	"	"	8	"	"	"	15	8	"	11	80	19	8	"	
930	Concepción Carbonell Torro	16	9	"	"	12	"	"	"	22	"	"	12	15	29	"	"	
931	Euzephe Pastor Ferrándiz	28	6	"	"	11	"	"	"	"	"	"	17	"	"	"	"	
932	Emilio Salar Torro	18	2	"	"	8	"	"	"	"	"	"	44	25	"	"	"	
933	Ramón Fico Vario	35	"	"	"	7	"	"	"	15	8	"	13	80	19	8	"	
934	F ^o Miró Sanja	29	7	"	"	11	"	"	"	22	"	"	51	"	29	"	"	

TESTIGOS que presenciaron el accidente	Salario del obrero		PATRONO	COMPANIA aseguradora	OBSERVACIONES
	Pesetas	Cts.			
-	8	75	Desiderio Laporta Torro	Vi. Alcoyana	603
J. Botca y A. Balaguer	0	75	F ^o Vilaplana Esceve	"	604
J. Catalán y M. Vozra	3	"	7 ^o Salar Torro	"	605
-	6	"	7 ^o Alons Ferrándiz	"	606
-	7	25	José Seguí	M. A. G. Ind. M. Torro	10
J. Alcaraz y F. Genel	10	200	La Electricista Alcoyana	La misma comp ^a	-
F ^o Chaper	10	"	Rodes Hermanos	Baja Ponsieu y Torro	155
7 ^o Pla	6	"	Ant ^o Alopi	La Fontaine	-
D. Jorda y R. Corbi	10	50	7 ^o S. Garcia l. A.	M. Sorante	520
F ^o Calá y V. Gilbert	7	"	F ^o Payá Miralles	"	521
E. Monllor y J. Gausolep	11	"	Alopi Colomer C ^o	"	522
A. Bernabé y E. Pérez	5	25	Juan Gilbert Floris	"	523
J. Jorda y J. Floris	2	50	Miguel Sitardona J ^o	"	524
F. Francés y J. Alons	10	"	Bada Juan Amos	"	525
A. Jover y J. Vala	4	"	F ^o Payá Abad	"	526
R. Lancha y J. Lurz	7	"	7 ^o S. Garcia l. A.	"	527
A. Pérez y M. Cortés	8	00	7 ^o Desiderio Molay	"	528

Número de orden	Nombre de la víctima	ESTADO	EDAD	FECHA DE LA				INDEMNIZACIÓN										
				BAJA				Remesa a Gobernador			Su fecha			Su cuantía		Su remesa a Gobernador		
				Día	Mes	Año	Hora	Día	Mes	Año	Día	Mes	Año	Pesetas	Cts.	Día	Mes	Año
935	Emilia Lloréns Pérez		20	8	1935	15	19	8	1935	26	8	1935	19	80	10	9	1935	
936	F ^o Valor Ferni		26	"	"	15	"	"	"	29	8	"	29	25	29	8	"	
937	José Colomer Pelda		17	"	"	"	"	"	"	4	85	"	"	"	"	"	"	
938	José Linares Livent		35	9	"	"	24	"	"	"	"	"	26	90	"	"	"	
939	Ant ^o Lapiou Larrosa		18	12	"	"	8	"	"	"	"	"	21	55	"	"	"	
940	Rafael Hellin Coloma		40	12	"	"	26	"	"	"	"	"	45	25	"	"	"	
941	Xantiago Guespo Pérez		20	10	"	"	1230	"	"	"	6	9	"	29	10	10	9	
942	Juan Esteve Moya		34	8	"	"	7	"	"	"	13	8	"	16	50	27	8	
943	Miguel Oriells Soler		21	16	"	"	8	"	"	"	24	"	"	15	70	29	"	
944	José Gisbert Gisbert		18	8	"	"	18	"	"	"	"	"	"	60	00	"	"	
945	F ^o Climent Garcia		28	12	"	"	15	"	"	"	"	"	"	49	50	"	"	
946	F ^o Latorre		13	14	"	"	16	"	"	"	"	"	"	16	50	27	9	
947	José Domenech Moullet		18	13	"	"	15	26	8	"	15	8	"	9	"	27	8	
948	F ^o Pérez Pastor		35	"	"	"	1130	"	"	"	14	"	"	28	50	"	"	
949	Antonio Domenech		29	14	"	"	11	"	"	"	25	"	"	52	75	10	9	
950	F ^o Pérez Payá		44	16	"	"	10	"	"	"	15	9	"	193	40	25	"	
951	Antonio Llanquar		41	15	"	"	19	"	"	"	19	8	"	24	76	27	8	

TESTIGOS que presenciaron el accidente	Salario del obrero		PATRONO	COMPañIA aseguradora	OBSERVACIONES
	Pesetas	Cts.			
Victoria Miquel y B. Alemany	4	40	M ^o L. Garcia S. A.	M. Levante	529
J. Miralles " F. Climent	8	"	" " " " " " " "	"	530
J. Oliva " L. Corbi	2	65	F ^o Miro Lancha	"	531
R. Martinez " J. Boti	7	15	M ^o L. Garcia S. A.	"	532
J. Lells " E. Cantó	5	"	V ^o M. Gasálbe, S ^o	"	533
A. Pastor " A. Solbes	10	50	M ^o L. Garcia S. A.	"	534
A. Pastor " E. Alcanal	5	25	Miro Hermandad	"	535
A. Armande " B. Guen	5	50	Agustin Armande	M. F. Agrícola	"
Alfredo " Moullet	5	25	Ismael Payá Sempere	M. F. Seguros	607
J. Cantó " E. Segura	5	"	Eduardo Segura	M. F. Agrícola	"
Ant ^o " Ferris	5	20	Cantó Carol Pastor	"	"
J. Bollesker " P. Brokous	2	"	José Frances	Zurich	"
J. Gisbert " J. Llanquar	6	"	Vicente Gisbert Julia	U. Alcoyana	609
Compañías de trabajo	8	45	Joaquín Anait Armar	"	608
M. Domenech	-	-	F ^o Vilaplana Esteve	"	611
B. Sabarí y A. Balaguer	-	-	F ^o " " "	"	612
Jorge y Llanquar " Beltrán	-	-	Augusta Julia Candela	"	613

Número de orden	Nombre de la víctima	FECHA DE LA INDEMNIZACIÓN															
		ESTADO	EDAD	BAJA				Remesa a Gobernador		Su fecha			Su cuantía		Su remesa a Gobernador		
				Día	Mes	Año	Hora	Día	Mes	Año	Día	Mes	Año	Pesetas	Cts.	Día	Mes
952	José Mayor Martínez	39	16	Agosto	1935	14	36	8	1935	29	9	1935	19	25	25	9	1935
953	Vicente Nadal Victoria	33	30	"	"	30	30	"	"	24	8	"	16	24	10	9	"
954	Bonzale Sanchez Ferrand	30	"	"	"	11	30	"	"	24	"	"	6	39	"	"	"
955	F ^{ca} Pérez Belda	34	"	"	"	10	"	"	"	14	9	"	10	34	25	"	"
956	Joséfa Sibert Piro	50	"	"	"	12	"	"	"	29	8	"	6	33	10	9	"
957	Angela Malines Cifres	18	"	"	"	6	"	"	"	22	"	"	9	34	"	"	"
958	Rafael Clement Bosch	42	16	"	"	11	"	"	"	28	"	"	9	90	"	"	"
959	Antonio Bantó Yau	23	19	"	"	11	"	"	"	28	8	"	33	45	29	8	"
960	F ^{ca} Lempere Arques	29	"	"	"	18	"	"	"	24	8	"	30	65	29	8	"
961	F ^{ca} Sibert Alopi	15	22	"	"	13	"	"	"	12	9	"	-	24	9	"	"
962	Joaquín Gonzalez Llanusa	30	16	"	"	13	30	"	"	26	8	"	57	45	10	9	"
963	F ^{ca} Maltó Oleiva	25	15	"	"	14	"	"	"	"	"	"	52	50	"	"	"
964	Adolfo Guillen Corcuera	19	17	"	"	14	"	"	"	6	9	"	22	50	10	9	"
965	F ^{ca} Francis Blanes	49	19	"	"	8	38	"	"	13	"	"	102	10	28	"	"
966	Antonio Pérez Botella	26	"	"	"	6	"	"	"	6	9	"	46	50	10	9	"
967	Ricardo Miralles Pires	40	30	"	"	10	"	"	"	19	"	"	132	45	28	"	"
968	Custodio Corredera Abad	32	"	"	"	14	"	"	"	6	9	"	24	15	10	9	"

TESTIGOS que presenciaron el accidente	Salario del obrero		PATRONO	COMPANIA aseguradora	OBSERVACIONES
	Pesetas	Cts.			
-	-	7	Enlito Reig Pastor	U. Alceyana	614
-	-	4 50	A y J. Sibert Domínguez	"	638
-	-	8 25	P. Remidas S.A.	"	639
-	-	6	Jd.	"	640
-	-	6 50	Jd.	"	641
M ^o Moullo	Moullo	5	Jd.	"	642
J. Palmer y J. Garcia	J. Garcia	11 50	Gregorio Coloma	Hispania	-
El Jallans y Ant ^o Gau	Ant ^o Gau	5	Liplo Aracil Carbó	M. P. Agrícola	-
M. Canel y J. Pastor	J. Pastor	5 50	Fernando Lempere Francis	"	-
-	-	5	José Hernández	M. E. Luder Paster	17
J. Bou	P. Crespo	11	Alopi Colomer C ^o	M. Levante	226
-	-	10	Rafael Yordi Payá	"	687
J. Reig	P. Valls	7 75	H ^o J. Garcia S.A.	"	232
José Alés	J. Jau	48	Rodolfo Bantó Gosalbes	"	239
B. Bernabéu	J. Colomina	8	Ant ^o Pires Botella	"	540
M. Moullo	R. Blanes	7 75	Baldó y Cia S. en L.	"	541
R. Seguí	J. Alés	4 25	Rodolfo Bantó Gosalbes	"	542

Número de orden	Nombre de la víctima	ESTADO	EDAD	FECHA DE LA				INDEMNIZACIÓN										
				BAJA				Remesa a Gobernador			Su fecha			Su cuantía		Su remesa a Gobernador		
				Día	Mes	Año	Hora	Día	Mes	Año	Día	Mes	Año	Pesetas	Cts.	Día	Mes	Año
969	F ^{co} Ripoll Ferrándiz		43	21	8	1931	23	38	8	1931	13	9	1931	111	20	28	9	1931
970	Jorge Larriquer Martínez		"	"	"	"	"	"	"	6	"	"	31	15	"	"	"	"
971	Rafael Gilbert Belda		38	"	"	"	1515	"	"	"	"	"	"	33	10	"	"	"
972	Manuel Lempere Valor		63	33	"	"	11	"	"	10	10	"	251	60	15	10	"	"
973	Modesto Clement Sanjaque		30	33	"	"	10	"	"	6	9	"	28	15	28	9	"	"
974	M ^{te} Sells Goad		19	33	"	"	30	"	"	25	"	"	16	25	11	10	"	"
975	Sospar Landia Mocher		34	24	"	"	13	"	"	"	11	"	265	75	10	12	"	"
976	Maria Garcia Pico		"	"	"	"	15	"	"	6	9	"	21	"	28	9	"	"
977	Rafael Vato Cascaut		65	"	"	"	1930	"	"	25	"	"	116	10	11	10	"	"
978	José Ocho Beneyto		38	"	"	"	230	"	"	6	9	"	22	50	28	9	"	"
979	Antonio Arcana Ladea		41	"	"	"	18	"	"	13	"	"	50	60	"	"	"	"
980	Enrique Pascual Ferrer		36	36	"	"	6	"	"	25	"	"	11	60	11	10	"	"
981	Ant ^o Guillem Faul		30	"	"	"	17	"	"	6	9	"	27	05	28	9	"	"
982	Enrique Belda Seguí		35	36	"	"	8	"	"	"	"	"	27	55	"	"	"	"
983	F ^{co} Garcia Esquivel		19	"	"	"	10	"	"	14	10	"	125	20	19	10	"	"
984	Primitivo Martínez Caspell		30	"	"	"	17	"	"	13	9	"	28	15	28	9	"	"
985	Canal Torres Jover		61	37	"	"	10	"	"	25	"	"	132	15	11	10	"	"

TESTIGOS que presenciaron el accidente	Salario del obrero		PATRONO	COMPANIA aseguradora	OBSERVACIONES
	Pesetas	Cts.			
	F. Pausada y V. Brotons	8			
J. Valor	10	50	General H ^{no} S. O.	"	544
E. Cantó	7	21	H ^{no} J. Garcia, S. A.	"	545
J. Ubeda	8	45	Miguel Payer Borauel	"	546
A. Blauguer	5	"	H ^{no} Roque Moulon	"	547
J. Cortés	5	30	F ^{co} Miró Sancho	"	548
E. Pérez	5	50	Juan Gilbert Llorca	"	549
Las operarias -	1	"	José Pérez Vilaplana	"	550
A. Bernabé	7	1	Juan Gilbert Llorca	"	551
Camilo	5	"	Bruno Ocho Beneyto	"	552
E. Poverl	8	50	Soler y Segura	"	553
B. Martí	8	50	F ^{co} Payer Mivalles	"	554
E. Cabanes	8	43	José Pérez y C ^{ia}	"	555
E. Vicens	7	25	H ^{no} J. Garcia S. A.	"	556
V. Baldo	11	"	H ^{no} J. Borauel	"	557
J. Soriano	5	50	Emilio Ferrándiz Semak	"	558
R. Lerra	8	50	F ^{co} Lempere Martínez	"	559

Número de orden	Nombre de la víctima	FECHA DE LA								INDEMNIZACIÓN									
		ESTADO	EDAD	B A J A				Remesa a Gobernador				Su fecha			Su cuantía		Su remesa a Gobernador		
				Día	Mes	Año	Hora	Día	Mes	Año	Día	Mes	Año	Pesetas	Cts.	Día	Mes	Año	
986	Juan Segura Fico		17	26	8	1935	13	28	8	1935	7	9	1935	14	05	25	9	1935	
987	Ant ^o Sanjuan Larro		18	27	"	"	13	5	9	"	10	10	"	131	25	15	10	"	
988	Ant ^o Martinez Larro		28	28	"	"	17	"	"	"	13	9	"	48	35	28	9	"	
989	Lázaro Ficher Pastor		16	"	"	"	8	"	"	"	6	"	"	27	70	"	"	"	
990	F ^{co} Alemany Fico		26	"	"	"	11	"	"	"	10	10	"	184	55	15	10	"	
991	Maria Fausoda Reig		27	"	"	"	11	"	"	"	25	9	"	69	10	4	10	"	
992	Ernesto Botella Reig		24	"	"	"	10	"	"	"	6	9	"	30	15	28	9	"	
993	Ricardo Seguí Fico		21	"	"	"	6	"	"	"	"	"	"	15	"	"	"	"	
994	Miguel Barceló Siegs		15	29	"	"	10	"	"	"	13	"	"	38	15	"	"	"	
995	Concepción Pérez Gilove		19	30	"	"	10	"	"	"	"	"	"	11	40	4	10	"	
996	Amanda Maullor Fayá		18	"	"	"	6	30	"	"	19	"	"	63	35	"	"	"	
997	Angel Rodal Garcia		17	30	"	"	16	"	"	"	13	"	"	6	"	"	"	"	
998	F ^{co} Pascual Verdu		25	2	9	"	"	"	"	"	17	10	"	299	70	19	"	"	
999	Pascual Navarro Mira		18	30	8	"	15	"	"	"	19	"	"	25	55	4	10	"	
1000	Rafael Lempere Valor		23	21	"	"	9	"	"	"	"	"	"	20	25	"	"	"	
1001	F ^{co} Vicedo Alvarez		16	"	"	"	15	"	"	"	"	"	"	42	45	"	"	"	
1002	Ricardo Baldo Garcia		24	"	"	"	6	30	"	"	13	"	"	13	50	"	"	"	

TESTIGOS que presenciaron el accidente		Salario del obrero		PATRONO	COMPANIA aseguradora	OBSERVACIONES
		Pesetas	Cts.			
Blas	Botella	2	50	José Gisbert Pla	M. G. Seguros	208
E. Cantó	y E. Albers	2	"	Va ^o Miguel Solisber L ^o	M. Levante	560
L. Boronau	J. Boti	11	"	Carulo Montora Sillit	"	561
A. Soler	E. O'Holma	9	24	H ^o José Boronau	"	562
E. Cantó	F. Barceló	7	35	H ^o J. Garcia	"	563
R. Arnaltes	B. Arnulbor	2	60	José Oleiva Lempere	"	564
J. Francés	J. Jordá	11	50	H ^o F. Harroredana S. A.	"	565
A. Pascual	E. Rico	5	"	H ^o J. Domenech. S. A.	"	566
R. Pérez	R. Pérez	11	"	H ^o A. Araül	"	567
E. Jordá	L. Haines	1	20	José Ferrandis Balda	"	568
J. Ferrandis	J. Francés	3	50	Jd.	"	569
F. Busch	A. Paskelló	2	"	H ^o Casello Bernabeu	"	570
R. Cardenal	B. Cresto	2	56	H ^o de José Boronau	"	571
V. Bendam	J. Floréus	2	50	Ant ^o Lloris Ara	"	572
J. Bau	J. Loricau	6	"	Emilio Ferrandis Boronau	"	573
E. Grau	M. Pascual	4	40	H ^o J. Garcia S. A.	"	574
E. Larro	R. Cardita	6	"	H ^o J. Boronau	"	575

Número de orden	Nombre de la víctima	ESTADO	EDAD	FECHA DE LA				INDEMNIZACIÓN										
				B A J A				Remesa a Gobernador			Su fecha			Su cuantía		Su remesa a Gobernador		
				Día	Mes	Año	Hora	Día	Mes	Año	Día	Mes	Año	Pesetas	Cts.	Día	Mes	Año
1005	Enrique Fico Colabayud	H	2	9	1935	615	5	9	1935	13	9	1935	31	50	H	10	1935	
1006	Bonifacio Fandos Otonbarko	H	2	"	"	9	"	"	"	"	"	"	8	70	"	"	"	
1007	Jorge Gloria Llaen	H	3	9	"	17	"	"	"	"	"	"	27	40	"	"	"	
1008	Ant: San Juan de Bist	H	30	8	"	7	"	"	"	4	9	"	66	"	25	9	"	
1009	José Borrás Gilabert	H	3	"	"	16	"	"	"	21	"	"	171	"	"	"	"	
1008	Elia Nadal Pascual	H	35	2	9	"	10	"	"	16	"	"	27	"	"	"	"	
1009	Ant: Carbonell Julia	H	29	3	"	"	19	"	"	16	"	"	56	"	"	"	"	
1010	Rafael Sempere Borcella	H	28	26	8	"	13	"	"	30	8	"	38	55	10	9	"	
1011	Enrique Jordá Abad	H	21	"	"	"	12	"	"	3	9	"	61	26	"	"	"	
1012	Pepiñanes Florio Orcañel	H	17	26	"	"	18	"	"	29	"	"	6	75	"	"	"	
1013	Julio Bonenach Fayá	H	19	28	"	"	1630	"	"	1	"	"	22	50	25	"	"	
1014	Bartolomé González Otonbarko	H	3	9	"	730	13	"	"	17	"	"	73	11	5	10	"	
1015	Antonio Grau	H	30	29	8	"	10	"	"	9	"	"	81	70	5	10	"	
1016	Antonio Camarasa	H	18	3	9	"	9	"	"	5	10	"	70	15	11	"	"	
1017	Misente Semabre Florins	H	65	29	8	"	11	"	"	26	9	"	117	95	5	10	"	
1018	Ant: Fandos Santonja	H	5	"	"	630	"	"	"	"	"	"	"	"	"	"	"	
1019	Adela Maltó Olina	H	21	7	9	"	11	"	"	16	9	"	18	75	27	9	"	

TESTIGOS que presenciaron el accidente	Salario del obrero		PATRONO	COMPANIA aseguradora	OBSERVACIONES
	Pesetas	Cts.			
J. Castello y S. Gaud	7	"	Luis Otonbarko Otonbarko	M. Bonavent	576
F. Antoli " E. Orquiñ	3	"	Ant: Tomandis Belda	"	577
J. Pérez " F. Bellán	7	90	Juan Santonja Pascual M.	"	578
R. Garcia " A. Talor	11	"	Juan Balaguer Blanes	M. G. Seguros	809
J. Crespo " A. Antolin	13	"	Julio Antolin Canós	"	810
E. Berel " E. Berel	4	"	Eduardo Berel Llopis	"	811
J. Climent " R. Valls	2	"	Arturo Climent Bonenach	"	812
A. Moya " M. Sibert	60	200	Carlos Olina Sempere	M. Alegria	664
" " "	5	50	F. Reunidas S.A.	"	665
" " " "	3	"	Sol.	"	668
Santiago Segura	6	"	Sol.	"	669
R. Climent y A. Pérez	6	50	Gregorio Coloma	Hispania	"
" " "	60	200	Sixto Orcañel	"	"
F. Sibert " A. Barceló	5	50	Rafael Camarasa	"	"
Santoni Sanchis	8	45	Micente Sibert	la Forcière	"
A. Colabayud	6	50	Alexandri Colabayud	B. de Seguros S. de 1874	"
A. Pérez " A. Llaen	7	"	Camilo Badia e.	A. Habana	"

Número de orden	Nombre de la víctima	ESTADO	EDAD	FECHA DE LA				INDEMNIZACIÓN										
				BAJA				Remesa a Gobernador			Su fecha			Su cuantía		Su remesa a Gobernador		
				Día	Mes	Año	Hora	Día	Mes	Año	Día	Mes	Año	Pesetas	Cts.	Día	Mes	Año
1020	M ^{te} Santuza Sabore		35	29	8	1935	11	18	9	1985	5	9	1985	20	65	5	10	1985
1021	Rozalo Berenguer Calabuig		31	20	"	"	7	"	"	"	26	10	"	235	15	11	12	"
1022	Rafael Jordá Molts		22	6	9	"	17	"	"	"	10	9	"	11	25	5	10	"
1023	Franc ^o Fontoda Reig		35	1	"	"	10	"	"	"	19	9	"	71	15	27	9	"
1024	Ampla Belkell Faus		20	"	"	"	17	"	"	"	15	"	"	11	25	"	"	"
1025	Guillermo Pascual Botelló		16	"	"	"	16	"	"	"	25	"	"	38	75	1	10	"
1026	José Esteve Miró		39	5	"	"	15	"	"	"	19	9	"	52	55	27	9	"
1027	Rosario Vainó Roman		23	"	"	"	16	"	"	"	"	"	"	21	60	"	"	"
1028	Enriqueta Vicens Comas		20	"	"	"	17	"	"	"	15	"	"	7	55	"	"	"
1029	José Beltrán Ribes		33	"	"	"	22	"	"	"	25	"	"	102	25	1	10	"
1030	Virgilio Baldo Semper		39	6	"	"	5	"	"	"	"	"	"	93	15	"	"	"
1031	Carulo Semper Abad		35	"	"	"	16	"	"	"	19	"	"	22	70	27	9	"
1032	Esté Linares Sivert		"	"	"	"	10	"	"	"	25	"	"	61	65	1	10	"
1033	Facundo Malina Comas		19	"	"	"	9	"	"	"	3	10	"	93	90	11	"	"
1034	Adela Coster Clement		33	"	"	"	-	"	"	"	10	"	"	81	65	15	"	"
1035	Fidel Linares Casa		18	7	"	"	10	"	"	"	25	9	"	26	25	1	10	"
1036	Alejandro Blanes Gilabon		31	6	"	"	18	"	"	"	"	"	"	15	90	"	"	"

TESTIGOS que presenciaron el accidente	Salario del obrero		PATRONO	COMPANIA aseguradora	OBSERVACIONES
	Pesetas	Cts.			
É. Valls y Vicente Ferrada	5	50	Luis Carrió Lepis	M. S. Agrícola	-
Josefa Santana " Juan del Carralho	5	50	María Calakayud Romá	"	-
"	5	50	Pascual Merisa Semper	"	-
É. Domínguez " J. Malina	9	25	M ^{te} Desiderio Malair	M. Levante	579
A. Garcia " A. Saujanau	5	05	Candido Miró Robasa	"	580
A. Sivert " R. Ubeda	3	50	José Grau Garcia	"	581
R. Ferrer " F. Santamaria	7	15	M ^{te} Fernando Viente	"	582
A. Fines " É. Feiro	6	"	Evaristo Carralola Climent	"	583
B. Cabrera " É. Vidal	5	05	Candido Miró Robasa	"	584
M. Caus " É. Calderin	10	50	M ^{te} J. Garcia S. A.	"	585
J. C. Tor " F. Sancho	10	50	Gerol M ^{te} S. A.	"	586
B. Cabrera " R. Valls	11	"	M ^{te} Desiderio Malair	"	587
É. Garcia " M. Linares	7	15	M ^{te} J. Garcia S. A.	"	588
A. Blanes " É. Abad	6	"	Emilio Casasempere Jordi	"	589
M. Seguí " É. Aquiló	1	50	M ^{te} A. Araut	"	590
É. Candela " F. Garcia	1	"	Emilio Ferrandis Ferralla	"	591
F. Esteve " R. Sanja	6	90	M ^{te} J. Garcia S. A.	"	592

Número de orden	Nombre de la víctima	ESTADO	EDAD	FECHA DE LA				INDEMNIZACIÓN										
				BAJA				Remesa a Gobernador			Su fecha			Su cuantía		Su remesa a Gobernador		
				Día	Mes	Año	Hora	Día	Mes	Año	Día	Mes	Año	Pesetas	Cts.	Día	Mes	Año
1057	Antonio Moya Escoda		17	6	9	1935	16	16	Sept	1935	11	9	1935	30	"	27		1935
1058	Ramundo Alvarez Franco		33	7	"	"	"	"	"	"	8	9	"			25	9	"
1059	Nicolás Rebollo Rodrigo		21	4	"	"	"	"	"	"	8	"	"			5	10	"
1060	Juan Peña Garcia		48	30	8	"	"	"	"	"	8	9	"	-		5	10	"
1061	Vicente Faya Tiquero		42	"	"	"	10	50	"	"	6	10	"	240	48	11	"	"
1062	F ^{co} Faya Anna		31	31	"	"	-	"	"	"	7	9	"	15	75	27	9	"
1063	José Clement Aracil		19	2	9	"	-	"	"	"	5	9	"	30	"	25	9	"
1064	Carulo Pascual Lepit		38	"	"	"	9	"	"	"	11	"	"	22	37	25	"	"
1065	Antonio Segura Lario		57	4	"	"	12	"	"	"	"	"	"	40	12	"	"	"
1066	Justo Ferrel Pastor		14	3	"	"	"	"	"	"	"	"	"	20	22	"	"	"
1067	Ricardo Olina		-	6	"	"	"	"	"	"	"	"	"	2	65	"	"	"
1068	Antonio Larraquin Marking		53	10	"	"	10	30	"	"	25	"	"	54	30	5	10	"
1069	Emilio Guillen Jordá		21	7	"	"	23	30	"	"	25	9	"	39	80	5	10	"
1070	Jamael Uribe Bataller		22	9	"	"	23	30	"	"	17	10	"	280	"	19	"	"
1071	Capitán Vidal Juan		12	"	"	"	11	"	"	"	19	9	"	11	80	5	10	"
1072	F ^{co} Sempere Gonzalez		20	"	"	"	11	"	"	"	25	"	"	37	90	"	"	"
1073	Esquivel Alberto Lloréns		19	"	"	"	11	30	"	"	"	"	"	35	25	"	"	"

TESTIGOS que presenciaron el accidente		Salario del obrero		PATRONO	COMPANIA aseguradora	OBSERVACIONES
		Pesetas	Cts.			
R. Biosca	y B. Sanjuan	5	"	Comas Aracil Armas	M. S. Agrícola	-
J. Potos	" B. Guarnacho	8	"	Cia Telefonica N ^o España	C. G. M. S.	-
J. Garcia	" B. Guarnacho	8	"	Ltd	Ltd	
-	-	"	"	Vicente Moya	M. A. B. S. Panadua	12
José	Juan	8	15	Antonio Pastor	Ab. Albornoz	650
-	-	3	"	Desiderio Zapata Comu	"	621
Vicente	Viciedo	10	"	F. Remidas S. A.	"	652
J. Lloret	T. Hinolles	8	15	Construcciones y Pavimentos S. A.	"	654
-	-	8	15	F. Remidas S. A.	"	656
M. Gimel	V. Molto	15	"	Adelaida Blauquer	"	674
M. Lloréns	V. Gisbert	8	65	F. Remidas S. A.	"	676
V. Benicio	E. Caudela	11	"	Anis Otalaviz Mirra	M. de vante	609
C. Vilar	J. Botella	5	25	M ^o José Borruel	"	593
C. Otalaviz	J. Seguí	10	25	F ^{co} Ylario Bataller	"	594
F. Fardo	A. Lloréns	5	25	Emilio Ferrandis Semella	"	595
A. Janer	J. Valor	4	"	F ^{co} Faya Abad	"	596
A. Sempere	M. Mico	11	50	Transportes Borris	"	597

Número de orden	Nombre de la víctima	ESTADO	EDAD	FECHA DE LA				INDEMNIZACIÓN										
				BAJA				Remesa a Gobernador			Su fecha			Su cuantía		Su remesa a Gobernador		
				Día	Mes	Año	Hora	Día	Mes	Año	Día	Mes	Año	Pesetas	Cts.	Día	Mes	Año
1054	José Cortés Jordá		21	9	1935	15	16	9	1935	25	9	1935		59	90	5	10	1935
1055	Mateo Clement Santiago		20	"	"	16	"	"	"	5	10	"		65	45	11	"	"
1056	Juan Benaben Seguí		18	10	"	8	"	"	"	"	"	"		183	45	"	"	"
1057	Rafael Cortés Yarió		40	"	"	1030	"	"	"	25	9	"		48	60	5	10	"
1058	José Sauchis Garcia		29	11	"	10	30	"	"	5	10	"		94	40	11	10	"
1059	Julio Gilbert Calatayud		23	"	"	11	"	"	"	19	9	"		16	30	5	10	"
1060	Santiago Verdú Ola		13	2	"	12	"	"	"	21	10	"		451	"	5	11	"
1061	Enriq Gil Ferrero		52	12	"	9	"	"	"	25	9	"		45	95	5	10	"
1062	Amador Estoré Sansoli		11	"	"	930	"	"	"	"	"	"		19	50	"	"	"
1063	Barnau Enriq López		11	"	"	730	"	"	"	"	"	"		28	80	"	"	"
1064	Miguel Veloz Cortázar		24	10	"	6 ^h	"	"	"	3	10	"		144	"	11	10	"
1065	Miguel Oriol Ferrades		28	16	"	7	"	"	"	"	"	"		43	35	11	"	"
1066	Manuel Ferrer Baldó		23	"	"	6	"	"	"	25	9	"		24	"	5	10	"
1067	Rosario Vario Ferrer		20	"	"	7	"	"	"	"	"	"		24	45	"	"	"
1068	Ysabel Vilanova Vicent		30	16	"	10	"	"	"	"	"	"		26	25	"	"	"
1069	Enrique Lina Lina		34	16	"	1130	"	"	"	10	10	"		48	55	15	"	"
1070	F. Solbes Ferrer		40	"	"	1330	"	"	"	3	10	"		49	90	14	10	"

TESTIGOS que presenciaron el accidente	Salario del obrero		PATRONO	COMPANIA aseguradora	OBSERVACIONES
	Pesetas	Cfs.			
E. Santacreu y J. Fayá	9	"	José Olima Sempere	M. Levante	598
A. Blanquer " E. Píez	5	"	H ^{os} Roque Maullor	"	599
R. Verdú " R. Benavent	8	80	H ^{os} S. Garcia S. A.	"	600
R. Salore " A. Badia	8	65	Enriq H ^{os} S. A.	"	601
C. Olima " R. Saucian	256	"	Maullor y Solórz	"	602
F. Jorret " -	7	35	H ^{os} Parnal Aracil	"	604
S. Badia " J. Reig	11	50	H ^{os} S. Ferrer S. A.	"	605
M. Sempere " D. Seguí	7	"	José Píez Vilaplana	"	606
J. Estoré " V. Albert	4	"	H ^{os} Miró Nadal	"	607
J. Martínez " A. Ferrer	5	35	José Oliver Fayá	"	608
C. Pedros " -	12	"	Miguel Veloz Cortázar	"	609
R. Gilbert " -	7	35	J. Santacreu Ferrer S. A.	"	610
A. Gil " P. Albert	9	"	H ^{os} S. Garcia S. A.	"	611
A. Maris " E. Ferrer	6	"	E. Carratala Climent	"	612
F. Climent " J. Valor	7	"	Enriq H ^{os} S. A.	"	613
R. Sanchez " V. Baldó	7	45	H ^{os} S. Ferrer	"	614
- " -	8	35	H ^{os} Fayá Miralles	"	615

Número de orden	Nombre de la víctima	FECHA DE LA								INDEMNIZACIÓN									
		ESTADO	EDAD	BAJA				Remesa a Gobernador				Su fecha			Su cuantía		Su remesa a Gobernador		
				Día	Mes	Año	Hora	Día	Mes	Año	Día	Mes	Año	Pesetas	Cts.	Día	Mes	Año	
1071	Dulcinea Fito Vilaplana	33	9	9	1935	11	23	9	1935	12	9	1935				25	9	1935	
1072	Remedios Salome Prats	17	10	"	"	15	"	"	"	25	"	"				5	10	"	
1073	Maria Cortés Valls	28	11	"	"	16	"	"	"	22	"	"				"	"	"	
1074	Antonio Miralles Gaudin	19	"	"	"	15	"	"	"	14	9	"				27	9	"	
1075	José Soriano	33	12	"	"	11	"	"	"	14	9	"				25	9	"	
1076	Carmen Giroux Abad	19	14	"	"	9	"	"	"	19	"	"				"	"	"	
1077	Maria Jordá Nadal	48	"	"	"	11	"	"	"	22	"	"				5	10	"	
1078	José Gilbert Placer	45	"	"	"	16	"	"	"	21	9	"				25	9	"	
1079	Ant ^o Pla Llin	37	15	"	"	14	"	"	"	19	"	"				"	"	"	
1080	Rigoberto Sílber Carbonell	35	16	"	"	31	"	"	"	14	10	"				108	11	"	
1081	Adela Castiells Bonell	33	"	"	"	-	"	"	"	31	9	"				25	"	"	
1082	Emma Ripoll Camarero	17	"	"	"	15	"	"	"	18	9	"				25	9	"	
1083	Juan Jordá Agulló	16	"	"	"	1130	"	"	"	30	"	"				"	"	"	
1084	Mercedes María Trull	19	17	"	"	9	"	"	"	19	"	"				"	"	"	
1085	Rafael García Fayá	23	18	"	"	1050	"	"	"	22	"	"				5	10	"	
1086	Ant ^o Escoda Romá	40	"	"	"	9	"	"	"	21	"	"				"	"	"	
1087	F ^{co} García Sureda	-	"	"	"	"	"	"	"	22	"	"				"	"	"	

TESTIGOS que presenciaron el accidente	Salario del obrero		PATRONO	COMPANÍA aseguradora	OBSERVACIONES
	Pesetas	Cts.			
			Vit ^o Soler Ferrus	U. Alcoyana	677
			Carbonell C ^o S ^o	"	679
			Soler y C ^o S. C.	"	680
			F. Remudas S. A.	"	683
			J ^o F ^{co} Llaur	"	684
			Vit ^o Soler Ferrus	"	685
			F. Remudas S. A.	"	686
			Ayunt ^o Alcoy	"	687
			Expendedora Carnes	"	688
			Carbonell C ^o S ^o	"	689
			A. y J. Gisbert Domínguez	"	690
			F. Remudas S. A.	"	691
			Vit ^o Soler Ferrus	"	692
			J ^o d	"	693
			Ramón Juan Soler	"	696
			José M ^o Mestre Ausio	"	697
			J ^o C. Albers	"	698

Número de orden	Nombre de la víctima	ESTADO	EDAD	FECHA DE LA				INDEMNIZACIÓN											
				BAJA				Remesa a Gobernador			Su fecha			Su cuantía		Su remesa a Gobernador			
				Día	Mes	Año	Hora	Día	Mes	Año	Día	Mes	Año	Pesetas	Cts.	Día	Mes	Año	
1088	Miguel Colusa Sancuech		15	18	9	1935	1130	23	9	1935	21	9	1935			21	9	1935	
1089	Enrique Carbonell Sempere		17	19	"	"	9	"	"	"	28	"	"			5	10	"	
1090	José Vicent Caudela		51	16	"	"	16	"	"	"	3	10	"			11	"	"	
1091	Luis Abad Carbonell		20	17	"	"	13	"	"	"	25	9	"			5	10	"	
1092	Emilio Garcia Mantava		55	"	"	"	7	"	"	"	31	10	"			8	11	"	
1093	F ^{co} Alvarez Yardi		32	"	"	"	50	"	"	"	25	9	"			5	10	"	
1094	F ^{co} Colomina Badi		55	"	"	"	8	"	"	"	3	10	"			11	"	"	
1095	Sabador Albert Ferez		20	16	"	"	17	"	"	"	25	9	"			5	10	"	
1096	Gonari Mantava Oriol		63	18	"	"	7	"	"	"	10	10	"			15	"	"	
1097	Rafael Cortesa Miró		45	"	"	"	930	"	"	"	3	10	"			11	10	"	
1098	Emilio Jordi Guillen		16	19	"	"	13	"	"	"	10	"	"			15	"	"	
1099	Ricardo Belda Agulló		18	"	"	"	19	"	"	"	3	10	"			11	10	"	
1100	Antonio Ferrer Mantava		40	"	"	"	1015	"	"	"	"	"	"			"	"	"	
1101	Jorge Garcia Nicolau		18	20	"	"	830	"	"	"	"	"	"			"	"	"	
1102	Daniuan Muler Llorca		21	19	"	"	9	"	"	"	"	"	"			"	"	"	
1103	Amelia Reig Lucas		17	20	"	"	830	"	"	"	14	"	"			19	"	"	
1104	Luis Ferez Lobares		16	"	"	"	18	"	"	"	"	"	"			11	10	"	

TESTIGOS que presenciaron el accidente	Salario del obrero		PATRONO	COMPAÑIA aseguradora	OBSERVACIONES
	Pesetas	Cts.			
			F. Remidas S. A.	M. Alcoyana	699
			Id.	"	705
			Miguel Fayá Jordá	M. Penante	616
			G. H ^{nos} S. A.	B. Pellicer	617
			H ^{nos} S. Sanis S. A.	"	618
			H ^{nos} S. Sancuech S. A.	"	619
			H ^{nos} P. Orail	"	620
			H ^{nos} S. Sancuech S. A.	"	621
			Don Sans y Carbonell	"	622
			H ^{nos} P. Molavedosa S. A.	"	623
			J. Segura Martínez	"	624
			J. Campañy	"	625
			Don H ^{nos} S. A.	"	626
			H ^{nos} Est. Boronax	"	627
			Felipe Feli Antali	"	628
			F. Remidas S. A.	"	629
			Baldó y C ^{ia} San L. S ^{ca}	"	630

Número de orden	Nombre de la víctima	ESTADO	EDAD	FECHA DE LA BAJA				INDEMNIZACIÓN									
				Remesa a Gobernador				Su fecha			Su cuantía		Su remesa a Gobernador				
				Día	Mes	Año	Hora	Día	Mes	Año	Día	Mes	Año	Pesetas	Cts.	Día	Mes
1105	Manuel Reig Cambra	102	20	9	1935	20	24	9	1935	3	10	1935			11	10	1935
1106	Josefa Pedruar Beneyto	16	21	"	"	9	"	"	"								
1107	Fernando Botella Masia	38	"	"	"	18	"	"	"	10	10	"			15	10	"
1108	Emilio Fines Fines	38	"	"	"	15	"	"	"	7	11	"			10	12	"
1109	Carmen Agulló Cabot	36	"	"	"	15	"	"	"	3	10	"			11	10	"
1110	F ^{co} Gomez Gato	34	"	"	"	17	"	"	"	"	"	"			"	"	"
1111	V ^{to} Jordi Pascual	10	18	"	"	6	"	"	"	6	10	"			11	10	"
1112	Rafael Riera Fayá	18	20	"	"	15	"	"	"	24	9	"			5	10	"
1113	Victoria Ripoll Blasco	15	"	"	"	10	"	"	"	28	"	"			"	"	"
1114	Alfredo Blanques Bouis	14	4	"	"	16	"	"	"	28	9	"			5	10	"
1115	Juan Estève	52	10	"	"	"	"	"	"	26	"	"			"	"	"
1116	Ant ^o Vauó Verdú	38	13	"	"	16	"	"	"	9	10	"			11	"	"
1117	Ramón Vauó Ferrer	16	9	"	"	18	"	"	"	5	"	"			"	"	"
1118	Rafael Botí	12	13	"	"	4	"	"	"	"	"	"			"	"	"
1119	F ^{co} Aurea Pina	16	19	"	"	19	"	"	"	14	"	"			19	"	"
1120	Anselma Garcia Coris	27	12	"	"	17	"	"	"	5	10	"			11	10	"
1121	José Murrillo Carbonell	19	13	"	"	3	"	"	"	24	9	"			24	9	"

TESTIGOS que presenciaron el accidente	Salario del obrero		PATRONO	COMPANIA aseguradora	OBSERVACIONES
	Pesetas	Cts.			
			H ^{co} S. Garcia S. A.	M. Rovante	631
			V ^{to} Ferrandis V ^{to}	"	631
			Ant ^o Alcina Miró	"	632
			H ^{co} Desiderio Malakis	"	633
			H ^{co} Anselmo Aracil	"	634
			Emilio Ferrandis Semalla	"	635
			Luis Garcia Vauó	M ^{ta} A. G. J. Ferrandis	14
			J ^{co} Remudas S. A.	U. Alcoyana	702
			J ^{co}	"	703
			Ant ^o Candelà Florit	La Faurière	7
			" Rlopu	"	-
			Jefina Aracil Casa	M. S. Agrícola	-
			Rafael Camarasa	Hispania	-
			J ^{co}	"	-
			Bertrán Sel. Rays S. A.	"	-
			M. Sosilber Miralles	M. S. Seguros	813
			J. Bologner Blanes	"	814

Número de orden	Nombre de la víctima	ESTADO	EDAD	FECHA DE LA INDEMNIZACIÓN														
				BAJA				Remesa a Gobernador			Su fecha			Su cuantía		Su remesa a Gobernador		
				Día	Mes	Año	Hora	Día	Mes	Año	Día	Mes	Año	Pesetas	Cts.	Día	Mes	Año
1129	Julia Guillen Font		20	9	1935	10	9h	9	1935	28	9	1935			5	10	1935	
1123	Salvador Estoré Garcia		16	9		17				21								
1124	Cristi Diaz Garcia		13			8				21	9							
1125	F ^{co} Valor Ferri		22			7	3	10		23	10				5	11		
1126	José Simóns Alberts					10												
1127	José Esteban Garcia		24			1530				21	11				10	1		
1128	Alejandro Sanfau = Moliner		21			1130				3	10				15	10		
1129	Ant ^o Liras Lirvent		25			8												
1130	José Guerts Sempere					11				23					5	11		
1131	H ^{co} Pérez Fuster		24			10				10	10				15			
1132	F ^{co} Aidarós Vells		25			1130				31					5			
1133	Manuel Garriga Jordá					22				3	10				15			
1134	Joaquín Sancho Ferrandis					130				10								
1135	Pedrol Giménez Sosálbez					15				7	11				10	12		
1136	Ant ^o Francis Alberts					18												
1137	Ant ^o Pérez Bonella		26			12				10	10				15	10		
1138	Ramón Alberts Serra					930												

TESTIGOS que presenciaron el accidente	Salario del obrero		PATRONO	COMPANIA aseguradora	OBSERVACIONES
	Pesetas	Cts.			
			Miguel Sosálbez Miralles	M. S. Seguros	817
			Miguel Ramon Bonau	"	816
			Id.	"	811
			H ^{co} Desiderio Melair	M. Levante	636
			H ^{co} S. Lomench S. A.	"	637
			H ^{co} Pascual Anasí	"	638
			Berel H ^{mos} S. A.	"	639
			Salvador Abad Fla	"	639-102
			Vd = Fernando Vd	"	640
			H ^{co} S. Garcia S. A.	"	640-BU
			Suzalo Vilaplana	"	641
			H ^{co} Anselmo Anasí	"	642
			H ^{co} F ^{co} Matarredona S. A.	"	643
			Juan Santos y Pascual S. A.	"	644
			Ramón Llorca C ^o	"	645
			Ant ^o Pérez	"	646
			H ^{co} S. Lomench S. A.	"	647

Número de orden	Nombre de la víctima	ESTADO	EDAD	FECHA DE BA				INDEMNIZACIÓN										
				BAJA				Remesa a Gobernador			Su fecha			Su cuantía		Su remesa a Gobernador		
				Día	Mes	Año	Hora	Día	Mes	Año	Día	Mes	Año	Pesetas	Cts.	Día	Mes	Año
1139	Elvira Corbi Maltó		35	26	9	1935	8	3	10	1935	10	10	1935			15	10	1935
1140	Atadesko Pérez García		29	29	"	"	16	"	"	"	"	"	"	"	"	"	"	"
1141	F ^{ca} Pérez Valls		30	"	"	"	16:30	"	"	"	31	"	"	"	"	5	11	"
1142	Josfa Francis Aidana		23	"	"	"	9	"	"	"	10	10	"	"	"	18	10	"
1143	Glòria Pérez Francis		25	"	"	"	6	"	"	"	23	"	"	"	"	5	11	"
1144	José Bonaventura Llorens		32	"	"	"	16	"	"	"	17	10	"	"	"	19	10	"
1145	Enrique Miguel Carbonell		28	"	"	"	7	"	"	"	"	"	"	"	"	"	"	"
1146	F ^{ca} Pasxar García		40	"	"	"	11	"	"	"	23	"	"	"	"	5	11	"
1147	Madal Corbi Sempere		42	28	"	"	10	"	"	"	3	12	"	"	"	17	1	1936
1148	Antonio Bau Valera		30	"	"	"	19:30	"	"	"	17	10	"	"	"	19	10	1935
1149	Ant ^o García Linares		44	"	"	"	"	"	"	"	"	"	"	"	"	"	"	"
1150	Miguel Miro Vilaplana		24	"	"	"	10	"	"	"	10	10	"	"	"	15	10	"
1151	José Verdú Miro		23	"	"	"	18:30	"	"	"	17	"	"	"	"	19	"	"
1152	Ant ^o Ferrer Moulana		40	"	"	"	13:30	"	"	"	31	"	"	"	"	5	11	"
1153	Miguel Valor Andújar		38	23	"	"	19	4	10	"	5	10	"	"	"	11	10	"
1154	Ant ^o Valor Linares		17	"	"	"	23	"	"	"	"	"	"	"	"	"	"	"
1155	Emilio Puyá Serra		54	27	"	"	1	"	"	"	19	"	"	"	"	12	16	"

TESTIGOS que presenciaron el accidente	Salario del obrero		PATRONO	COMPANÍA aseguradora	OBSERVACIONES
	Pesetas	Cts.			
			Candido Miro Rabasa	M. Devante	648
			M ^{ca} El Romerich S.A.	"	649
			José Oliver	"	650
			José Ferrandis Belda	"	651
			Sol	"	652
			Felipe Pico Molali	"	653
			M ^{ca} S. Garcia S.A.	"	654
			F ^{ca} Maxim Seguí	"	655
			Juan Gisbert Borrás	"	656
			Emilio Ferrandis Serrate	"	657
			Sebastián Espi Segura	"	658
			Transportes Borriani	"	659
			Ant ^o Peralla C ^{ca}	"	660
			Genel M ^{ca} S.A.	"	661
			José Garcia Ybarra	M. S. Seguros	818
			Juan Balaguer Blanc	"	819
			Enrique Valor Seguí	"	820

Número de orden	Nombre de la víctima	FECHA DE LA				INDEMNIZACIÓN												
		ESTADO	EDAD	BAJA		Remesa a Gobernador			Su fecha			Su cuantía		Su remesa a Gobernador				
				Día	Mes	Año	Hora	Día	Mes	Año	Día	Mes	Año	Pesetas	Cts.	Día	Mes	Año
1156	V ^{to} Borrrell Clausabador	20	25	9	1937	6	h	10	1937	4	10	1937				11	10	1937
1157	Manuela Alpiete Martiny	18	26	"	"	17	"	"	"	1	"	"				"	"	"
1158	Juan Seguí Santanen	15	27	"	"	10	"	"	"	4	"	"				19	"	"
1159	Juliú Pascual Miró	19	"	"	1930	"	"	"	"	1	10	"				11	10	"
1160	F ^{co} Pedro Serra	36	21	"	"	17	"	"	"	2	10	"				2	10	"
1160	Ant ^o Llimanes Colaua	35	21	"	"	8	"	"	"	28	9	"				"	"	"
1161	Ant ^o Pedro Blauel	43	31	"	"	"	"	"	"	21	"	"				"	"	"
1162	José Verdú Giribet	28	22	"	"	17	"	"	"	4	10	"				19	"	"
1163	Miguel Purificación Sario	34	28	"	"	8	"	"	"	7	11	"				11	12	"
1164	Asunción Vidal Ferrer	44	30	"	"	13	"	"	"	31	10	"				5	11	"
1165	V ^{to} Vilaplana Sempere	38	"	"	1930	"	"	"	"	23	"	"				"	"	"
1166	Eduardo Mantillo Cortés	26	"	"	"	15	"	"	"	10	10	"				15	10	"
1167	Miguel Sempere Lopez	65	30	"	"	16	"	"	"	31	"	"				5	11	"
1168	Emilia Santanys Santanys	40	1	10	"	16	"	"	"	17	10	"				18	10	"
1169	Ant ^o Calatayud Blanes	25	"	"	"	10	"	"	"	10	10	"				15	10	"
1170	Rafael Faya Santanys	42	"	"	"	13	"	"	"	25	10	"				5	11	"
1171	Fidel Francis Corbi	14	3	"	"	11	"	"	"	"	"	"				"	"	"

TESTIGOS que presenciaron el accidente	Salario del obrero		PATRONO	COMPANÍA aseguradora	OBSERVACIONES
	Pesetas	Cts.			
			F. Remidas S. A.	U. Alcoyana	729
			Carbonell C ^{ia} S ^{ca}	"	731
			Ayunt ^o Alcoy	"	732
			F. Remidas S. A.	"	733
			Ant ^o Masio Botella	M. F. Agrícola	-
			Ant ^o Llimanes	"	-
			Pedro Garcia	Mutua Seguros Agrícolas	-
			F ^{co} Roman Vilaplana	Zurich	-
			Manufacturas Jordá S. A.	M. Levante	662
			Santiago Blanes Santos	"	663
			M ^{ca} Anselmo Anail	"	664
			M ^{ca} S. Garcia S. A.	"	665
			José Olina Sempere	"	666
			Gonzalo Vilaplana Cabó	"	667
			M ^{ca} S. Garcia S. A.	"	668
			M ^{ca} F. Anail	"	669
			Ant ^o Carbonell	M. G. Seguros	821

Número de orden	Nombre de la víctima	FECHA DE LA INDEMNIZACIÓN																
		ESTADO	EDAD	BAJA				Remesa a Gobernador			Su fecha			Su cuantía		Su remesa a Gobernador		
				Día	Mes	Año	Hora	Día	Mes	Año	Día	Mes	Año	Pesetas	Cts.	Día	Mes	Año
1172	Benidonio Giménez		32	1	10	1935	9	4	10	1935	11	10	1935			15	10	1935
1173	José Francis Pla		23	2	"	"	10	"	"	"	23	"	"			5	11	"
1174	Joaquín Paquín Saizuan		19	3	"	"	17	4	"	"	17	10	"			18	10	"
1175	José Pastor Cortés		16	"	"	"	"	"	"	"	17	10	"			19	10	"
1176	Emilio Compañy Valor		40	"	"	"	21	30	"	"	33	"	"			5	11	"
1177	José Arcel Ferrández		19	2	"	"	14	30	"	"	"	"	"			"	"	"
1178	Isabel Boix Commau		34	4	"	"	18	"	"	"	17	10	"			19	10	"
1179	Alfonso Climent Sebastián		34	"	"	"	18	"	"	"	"	"	"			19	"	"
1180	Alfonso Gueralda Oliva		33	5	"	"	9	"	"	"	17	"	"			19	"	"
1181	Samuel Climent Sanjaume		32	"	"	"	8	11	"	"	31	"	"			5	11	"
1182	Ant. Pedro Bosch		42	30	9	"	12	30	"	"	4	10	"			11	10	"
1183	Fco. Moya Soler		16	"	"	"	17	"	"	"	6	"	"			19	"	"
1184	Fco. Pérez Molina		24	27	"	"	3	30	"	"	5	10	"			11	10	"
1185	Manita Elena Mañé		16	1	10	"	11	"	"	"	"	"	"			"	"	"
1186	Carmen Mira Ordena		34	3	10	"	"	"	"	"	"	"	"			"	"	"
1187	José Pedro Vilaplana		37	1	"	"	17	"	"	"	4	10	"			15	"	"
1188	Ramón Vilaplana Marce		17	3	"	"	11	30	"	"	15	"	"			12	11	"

TESTIGOS que presenciaron el accidente	Salario del obrero		PATRONO	COMPANIA aseguradora	OBSERVACIONES
	Pesetas	Cts.			
			Vicente Gisbert	de Fancié	
			Emilio Ferrández Arnalla	M. Levante	640
			Vol. Fernando Vicente	"	641
			Fco. Martines Seguí	"	642
			H. S. Domenech S. A.	"	643
			Ant. Jordi Ferrández	"	644
			Cándido Miro Robasa	"	645
			Enaristo Carratalá Climent	"	646
			Rafael Molto Linares	"	647
			Fco. Martines Seguí	"	648
			A y J. Gisbert	U. Alcoyana	736
			Santiago Gisbert	"	737
			Fco. Vilaplana	"	738
			Fco. Remidas S. A.	"	741
			Cia. Arrendataria S. A.	"	743
			Armar Rodas Albers	"	745
			P. Remidas S. A.	"	746

Número de orden	Nombre de la víctima	ESTADO		FECHA DE LA				INDEMNIZACIÓN									
		EDAD	BAJA			Remesa a Gobernador			Su fecha			Su cuantía		Su remesa a Gobernador			
			Día	Mes	Año	Día	Mes	Año	Día	Mes	Año	Pesetas	Cts.	Día	Mes	Año	
1189	Rosa Garcia Garcia	18	h	10	1935	11	7	10	1935	8	10	1935			19	10	1935
1190	Rafael Martínez Saupé	50	"	"	"	10	"	"	"	19	"	"			12	11	"
1191	Art. Garcia Pérez	20	"	"	"	14	"	"	"	26	"	"			"	"	"
1192	Julio Rosa Fajó	25	s	"	"	4	"	"	"	"	"	"			"	"	"
1193	José Berenguer Albero	4	r	"	"	19	10	"	"	17	10	"			19	10	"
1194	Franco Vilaplana Pérez	30	s	"	"	10	"	"	"	"	"	"			"	"	"
1195	Juan Carbonell Boya	19	"	"	"	6	"	"	"	23	"	"			5	11	"
1196	M ^{te} Carol Linares	5	"	"	"	-	"	"	"	14	10	"			19	10	"
1197	Víctor Serra Gilbert	30	r	"	"	9	30	"	"	23	"	"			5	11	"
1198	EdUARDO Coll Buch	34	s	"	"	21	"	"	"	17	10	"			19	10	"
1199	Juan Coloma Gorkolp	31	r	"	"	17	"	"	"	23	"	"			5	11	"
1200	Sonzale Pérez Pascual	26	s	"	"	8	"	"	"	"	"	"			5	"	"
1201	Silvestre Llorens Sumboré	43	"	"	"	9	"	"	"	21	"	"			"	"	"
1202	Arturo Pérez Sarcera	27	"	"	"	16	"	"	"	"	"	"			"	"	"
1203	Miguel Martínez Parlos	30	"	"	"	11	"	"	"	"	"	"			"	"	"
1204	Rigoberto Papi Valls	50	s	"	"	9	"	"	"	14	10	"			19	10	"
1205	Sedro Andre Vilaplana	53	s	"	"	12	"	"	"	"	"	"			"	"	"

TESTIGOS que presenciaron el accidente	Salario del obrero		PATRONO	COMPANÍA aseguradora	OBSERVACIONES
	Pesetas	Cts.			
			M ^{te} Soler Corras	U. Alayana	447
			Hilario Martínez	M. S. Seguros	222
			Emilio Garcia Vilaplana	"	223
			Eugenio Valor Segui	"	224
			Llepis Colomer C ^{ia}	M. Levante	649
			M ^{te} S. Garcia S. A.	"	680
			" Desiderio Makais	"	681
			" S. Comenich S. A.	"	682
			Roque Esteban Gaudin	"	683
			M ^{te} S. Garcia S. A.	"	684
			Baldó C ^{ia} S ^{ca}	"	685
			Aquilino Soler	"	686
			M ^{te} F. Makomedona S. A.	"	687
			" S. Comenich S. A.	"	688
			Juan B ^{te} Parles	"	689
			M ^{te} F ^{ca} Makomedona S. A.	"	690
			Credera Makand Makand	La Anónima Accidentes	-

Número de orden	Nombre de la víctima	ESTADO	EDAD	FECHA DE LA BAJA				INDEMNIZACIÓN									
				Remesa a Gobernador				Su fecha			Su cuantía		Su remesa a Gobernador				
				Día	Mes	Año	Hora	Día	Mes	Año	Día	Mes	Año	Pesetas	Cts.	Día	Mes
1189	Rosa Garcia Garcia	18	6	10	1935	11	7	10	1935	8	10	1935			19	10	1935
1190	Rafael Martínez Saupera	50	"	"	"	10	"	"	"	19	"	"			13	11	"
1191	Ante Garcia Pérez	30	"	"	"	14	"	"	"	26	"	"			"	"	"
1192	Julio Rosa Fajó	35	5	"	"	4	"	"	"	"	"	"			"	"	"
1193	José Bermejo Albero		4	"	"	19	10	"	"	17	10	"			19	10	"
1194	Francisco Vilaplana Pérez	30	5	"	"	10	"	"	"	"	"	"			"	"	"
1195	Juan Carbonell Borja	19	"	"	"	6	"	"	"	23	"	"			5	11	"
1196	M ^{te} Cerezo Tinare		5	"	"	-	"	"	"	17	10	"			19	10	"
1197	Victor Serra Gilbert	30	7	"	"	9	30	"	"	23	"	"			5	11	"
1198	Eduardo Coll Buch	34	5	"	"	21	"	"	"	17	10	"			19	10	"
1199	Juan Coloma Sorokop	31	7	"	"	17	"	"	"	23	"	"			5	11	"
1200	Leante Pérez Pascual	36	8	"	"	8	"	"	"	"	"	"			5	"	"
1201	Silvino Lepus Senabre	43	"	"	"	9	"	"	"	21	"	"			"	"	"
1202	Modesto Pérez Garcia	37	"	"	"	16	"	"	"	"	"	"			"	"	"
1203	Miguel Martínez Barlos	30	"	"	"	11	"	"	"	"	"	"			"	"	"
1204	Rigoberto Papi Valls	50	5	"	"	9	"	"	"	14	10	"			19	10	"
1205	Pedro Andre Vilaplana	53	3	"	"	12	"	"	"	"	"	"			"	"	"

TESTIGOS que presenciaron el accidente	Salario del obrero		PATRONO	COMPANIA aseguradora	OBSERVACIONES
	Pesetas	Cts.			
			M ^{te} Soler Corras	M. Moyana	747
			Ylario Martínez	M. S. Seguros	822
			Emilio Garcia Vilaplana	"	823
			Eugenio Valor Segui	"	824
			Llepis Colomer C ^{ta}	M. Levante	679
			H ^{ca} S. Garcia S. A.	"	680
			" Desiderio Mataip	"	681
			" S. Comenach S. A.	"	682
			Roque Esteban Gaudin	"	683
			H ^{ca} S. Garcia S. A.	"	684
			Baldo C ^{ta} S ^{ta}	"	685
			Aquilino Soler	"	686
			H ^{ca} F. Matamedora S. A.	"	687
			" S. Comenach S. A.	"	688
			Juan Bl ^{ca} Parles	"	689
			H ^{ca} F ^{ca} Matamedora S. A.	"	690
			Cedoro Matamedora Matanel	La Aserina Accidentes	-

Número de orden	Nombre de la víctima	ESTADO	EDAD	FECHA DE LA INDEMNIZACIÓN														
				BAJA				Remesa a Gobernador			Su fecha		Su cuantía		Su remesa a Gobernador			
				Día	Mes	Año	Hora	Día	Mes	Año	Día	Mes	Año	Pesetas	Cts.	Día	Mes	Año
1206	Arturo Pons Candela		40	9	10	1935	17	1h	10	1935	19	12	1935			13	1	1936
1207	Micente Pedro Maspujar		3h	"	"	"	7	"	"	"	33	10	"			5	11	1935
1208	Rafael Seguí Jordá		33	10	"	"	6	"	"	"	"	"	"			4	"	"
1209	Diego Pastor Ribera		36	27	8	"	11	"	"	"	3	9	"			18	1	1936
1210	José Martí Martí		30	1	10	"	1	"	"	"	1	10	"			"	"	"
1211	M ^{te} Bernabéu Pla		2h	11	9	"	6	"	"	"	17	9	"			18	"	"
1212	Bonifacio Aparisi Llorens		30	30	"	"	17	"	"	"	30	"	"			"	"	"
1213	Eduardo Seguí Albors		45	9	10	"	9	"	"	"	"	"	"			"	"	"
1214	Rosendo Ripoll Peidro		44	11	"	"	1130	18	"	"	23	10	"			5	11	"
1215	Rafael Vallesera Gels		19	"	"	"	1530	"	"	"	7	11	"			10	12	"
1216	Juan Colatayud Marco		17	"	"	"	16	"	"	"	23	10	"			5	11	"
1217	Rosario Alejo Ferrández		25	10	"	"	10	"	"	"	"	"	"			"	"	"
1218	Miguel Pedro Lancia		62	9	"	"	3130	"	"	"	21	11	"			10	1	1936
1219	Manuel Corderch Nator		45	10	"	"	15	"	"	"	23	10	"			5	11	"
1220	Abel Masanredona Jordá		35	1h	"	"	130	"	"	"	21	11	"			10	1	1936
1221	Emilio Llorens Abad		2h	"	"	"	220	"	"	"	31	10	"			5	11	"
1222	Barbara Budes Breda		17	11	"	"	17	"	"	"	14	11	"			11	12	"

TESTIGOS que presenciaron el accidente	Salario del obrero		PATRONO	COMPANIA aseguradora	OBSERVACIONES
	Pesetas	Cts.			
			Miguel Fayá Jordá	M. Llorens	691
			J ^{te} S. Domenech, S. A.	"	692
			Los Sans y Carbonell	"	693
			Beatrice Masana Masana	La Anisima Audente	-
			Id.	"	-
			Id.	"	-
			La propia comp ^a	"	-
			Joaquín Cabro	La Equilativa	-
			J ^{te} P. Anail	M. Llorens	694
			Felipe Pico	"	695
			→ Pedro Carbonell Julia	"	696
			José Candela	"	697
			M ^{te} Camilo Miró	"	698
			Esquirol Gapi	"	699
			Miguel Fayá Jordá	"	700
			J ^{te} José Bernal	"	701
			José Ferrández Belda	id.	702

Número de orden	Nombre de la víctima	ESTADO	EDAD	FECHA DE LA INDEMNIZACIÓN									Su remesa a Gobernador					
				B A J A				Remesa a Gobernador			Su fecha			Su cuantía		Su remesa a Gobernador		
				Día	Mes	Año	Hora	Día	Mes	Año	Día	Mes	Año	Pesetas	Cts.	Día	Mes	Año
1225	Moderico Benavent Santigosa	20	1h	10	1935	17	18	10	1935	25	10	1935			5	11	1935	
1226	Ramon Ruiz Abad	31	15	"	"	16	"	"	"	25	10	"			5	11	"	
1227	Eulio Pérez Borras	18	"	"	"	11	"	"	"	51	"	"			"	"	"	
1228	Salvador Sanjaume	35	16	"	"	9	20	"	"	"	"	"			"	"	"	
1229	Rigoberto Fabre Genal	37	"	"	"	12	"	"	"	"	"	"			"	"	"	
1230	Antonia Alpuix	39	"	"	"	10	30	"	"	28	5	1936			11	7	1936	
1231	Enrique Verdú	"	13	"	"	11	"	"	"	20	10	1935			12	11	1935	
1232	Gregorio Seguí Borras	16	11	"	"	"	"	"	"	26	"	"			"	"	"	
1233	Elías Merdi Pasada	19	16	"	"	11	30	"	"	11	11	"			12	11	"	
1234	Arturo Sancho Borrás	16	8	"	"	16	"	"	"	11	10	"			"	"	"	
1235	Fco. Llaer Borras	23	"	"	"	11	"	"	"	16	"	"			12	"	"	
1236	José Calomina Vidal	38	9	"	"	9	"	"	"	11	"	"			"	"	"	
1237	Emael Sanjaume Valor	15	8	"	"	23	30	"	"	12	10	"			19	10	"	
1238	Rafael Vallsanera Guau	36	17	"	"	8	19	"	"	31	"	"			5	11	"	
1239	José Francis Ribera	52	16	"	"	11	"	"	"	"	"	"			"	"	"	
1240	Ponzalo Vicent Borras	15	17	"	"	9	"	"	"	"	"	"			"	"	"	
1241	Fco. Sauralet Martines	39	16	"	"	16	27	10	"	7	11	"			10	12	"	

TESTIGOS que presenciaron el accidente	Salario del obrero		PATRONO	COMPANIA aseguradora	OBSERVACIONES
	Pesetas	Cts.			
			José Roque Maullon	M. Levante	405
			José Ferrandis Belda	"	404
			Emilio Ferrandis Serrallonga	"	405
			José Ferrandis Serrallonga	"	406
			Miguel Faya Borras	"	407
			José Ferrandis	"	408
			Pedro Semenech	M. A. L. - P. Pall	16
			Carlos Gualber Barcelo	M. P. Agriola	-
			Fco. Miro Serra	"	-
			F. Remides S. A.	U. Mayana	452
			Remigio Albors Raduan	"	453
			Salvador C. S. en C.	"	454
			José Abad Oleina	"	460
			José de Pascual Aracil	M. Levante	409
			José de S. Semenech	"	410
			José S. Borras	"	411
			Fco. M. Gualber	"	412

Número de orden	Nombre de la víctima	ESTADO	EDAD	FECHA DE LA INDEMNIZACIÓN														
				B A J A				Remesa a Gobernador			Su fecha			Su cuantía		Su remesa a Gobernador		
				Día	Mes	Año	Hora	Día	Mes	Año	Día	Mes	Año	Pesetas	Cts.	Día	Mes	Año
1233	Modesto Domerc Santings	20	1h	10	1935	17	18	10	1935	25	10	1935			5	11	1935	
1234	Pamou Ruiz Abad	31	15	"	"	16	"	"	"	25	10	"			5	11	"	
1235	Emilio Pérez Borro	18	"	"	"	15	"	"	"	31	"	"			"	"	"	
1236	Roberto López Domerc	35	16	"	"	930	"	"	"	"	"	"			"	"	"	
1237	Agustín Galor Galor	37	"	"	"	12	"	"	"	"	"	"			"	"	"	
1238	Antonio Alpike	39	"	"	"	1030	"	"	"	28	5	1936			1	7	1936	
1239	Enrique Verdú	"	13	"	"	11	"	"	"	20	10	1935			12	11	1935	
1230	Gregorio Seguí Serra	16	11	"	"	"	"	"	"	36	"	"			"	"	"	
1231	Elías Merdi Posada	19	16	"	"	1130	"	"	"	1	11	"			12	11	"	
1232	António Sancho Urra	16	8	"	"	16	"	"	"	1h	10	"			"	"	"	
1233	Fco Lloer Borroal	23	"	"	"	11	"	"	"	16	"	"			12	"	"	
1234	José Calomina Vidal	38	9	"	"	9	"	"	"	1h	"	"			"	"	"	
1235	Ismael Sanjuan Valor	15	8	"	"	2230	"	"	"	13	10	"			19	10	"	
1236	Rafael Vallcamera Juan	36	17	"	"	8	19	"	"	31	"	"			5	11	"	
1237	José Francis Rubera	52	16	"	"	1h	"	"	"	"	"	"			"	"	"	
1238	Ponzalo Vicent Comis	15	17	"	"	9	"	"	"	"	"	"			"	"	"	
1239	Francisco Gonzalez Martines	39	16	"	"	16	27	10	"	7	11	"			10	12	"	

TESTIGOS que presenciaron el accidente	Salario del obrero		PATRONO	COMPANIA aseguradora	OBSERVACIONES
	Pesetas	Cts.			
			José Roque Maullar	M. Levante	405
			José Ferrandis Belda	"	404
			Emilio Ferrandis Sorolla	"	405
			José Ferrandis	"	406
			Miguel Paga Borroal	"	407
			José Ferrandis	"	408
			Pedro Domenech	M.A.P. - P. all	16
			Carlos Gosalber Baralo	M. P. Agricola	-
			Fco. Muro Serra	"	-
			P. Remidal S. A.	U. Alayana	452
			Remigio Albers Raduan	"	453
			Soler y Cia S. en C.	"	454
			José Abad Oleina	"	460
			José de Pascual Arant	M. Levante	409
			José de S. Domenech	"	410
			José J. Borroal	"	411
			José M. Gosalber	"	412

Número de orden	Nombre de la víctima	ESTADO	EDAD	FECHA DE LA				INDEMNIZACIÓN										
				BAJA				Remesa a Gobernador			Su fecha			Su cuantía		Su remesa a Gobernador		
				Día	Mes	Año	Hora	Día	Mes	Año	Día	Mes	Año	Pesetas	Cts.	Día	Mes	Año
1240	Miguel Bau Bolella		45	17	10	1935		25	10	1935	21	10	1935			5	11	1935
1241	Eunbio Bau Blanes		"	18	"	"	1630	"	"	"	"	"	"			"	"	"
1242	Miguel Dominguez Lina		36	16	"	"	17	"	"	"	"	"	"			"	"	"
1243	Ant ^o Abad Cambó		21	17	"	"	2311	"	"	"	"	"	"			"	"	"
1244	Mariano Ferrer Molfo		37	19	"	"	1630	"	"	"	7	11	"			10	12	"
1245	Maria Serra Pascual		38	17	"	"	10	"	"	"	31	10	"			8	11	"
1246	Antonio Paloma Ortega		34	19	"	"	12	"	"	"	7	11	"			10	12	"
1247	Eduardo Sanchez Graus		32	"	"	"	13	"	"	"	"	"	"			"	"	"
1248	Joaquín Gomis Alons		36	18	"	"	17	"	"	"	"	"	"			"	"	"
1249	Becario Sempere Santanar		24	19	"	"	8	"	"	"	31	10	"			12	11	"
1250	Arnellmo Ballotín Balda		35	19	"	"	15	"	"	"	"	"	"			"	"	"
1251	Angel Gilbert Muñoz		19	21	"	"	6	"	"	"	14	11	"			11	12	"
1252	Adolfo Llorca Pascual		21	22	"	"	11	"	"	"	7	11	"			10	12	"
1253	Andrés Miralles Costa		41	"	"	"	17	"	"	"	31	"	"			10	1	1936
1254	Fco Castelló Miralles		32	"	"	"	12	"	"	"	31	10	"			13	11	1935
1255	Juan Gilbert Masia		"	"	"	"	15	"	"	"	"	"	"			"	"	"
1256	Rosa Martí Ripoll		"	"	"	"	530	"	"	"	"	"	"			"	"	"

TESTIGOS que presenciaron el accidente	Salario del obrero		PATRONO	COMPANIA aseguradora	OBSERVACIONES
	Pesetas	Cts.			
			José Oliver	M. Levante	713
			Llopi Casanen Cia	"	714
			M ^o Fco Makamedoua S.A.	"	715
			M ^o S. Domenech S. A.	"	716
			Luis Makays Oñra	"	717
			José Olima Sempere	"	718
			Miguel Valor Casanen	"	719
			R. Honorio Belda	"	720
			Id.	"	721
			Luis Makays Oñra	"	722
			Baldó Cia Sen C. S.	"	723
			Juan Santonja Pascual S.A.	"	724
			Fco Seguí Cia S.A.	"	725
			M ^o Borruat Valor	"	726
			M ^o J ^o Borruat	"	727
			M ^o Rodas Cortázar Cia	"	728
			M ^o Desiderio Malanc	"	729

Número de orden	Nombre de la víctima	ESTADO	EDAD	FECHA DE LA				INDEMNIZACIÓN										
				BAJA				Remesa a Gobernador			Su fecha			Su cuantía		Su remesa a Gobernador		
				Día	Mes	Año	Hora	Día	Mes	Año	Día	Mes	Año	Pesetas	Cts.	Día	Mes	Año
1256	José Balaguer Verdú		32	23	10	1935	10	35	10	1935	11	11	1935			11	12	1935
1257	Luis Nadal Viloria		30	"	"	"	15	"	"	"	"	"	"	"	"	"	"	"
1258	M ^{te} Montaña Pérez		25	23	"	"	8	"	"	"	31	10	"			12	11	"
1259	Pedro Castañer Barceló		33	24	"	"	-	"	"	"	14	11	"			11	12	"
1260	Miguel Bernabé Blanes		28	23	"	"	15	"	"	"	7	11	"			10	12	"
1261	Angel Climent Sanjaume		18	21	"	"	12	39	10	"	26	10	"			12	11	"
1262	Sonzobal Ferrer Pascual		40	"	"	"	10	"	"	"	31	"	"			12	"	"
1263	José Company Miró		61	19	"	"	11	"	"	"	"	"	"			"	"	"
1264	F ^{co} Montaña Montaña		22	21	"	"	11	"	"	"	18	11	"			11	12	"
1265	F ^{co} Faus Santamaría		42	14	"	"	10	"	"	"	21	10	"			12	11	"
1266	F ^{co} Miralles Aura		24	13	"	"	4	"	"	"	3	11	"			"	"	"
1267	Salvador Pérez Berg		48	17	"	"	16	"	"	"	2	"	"			"	"	"
1268	Micente Aracil Borrero		32	22	"	"	9	"	"	"	10	"	"			"	"	"
1269	Salas Colomina Miguel		55	"	"	"	16	30	"	"	27	10	"			12	11	"
1270	Mitago Pérez Ferrandis		25	23	"	"	4	"	"	"	2	11	"			"	"	"
1271	Enrique Canal Ferrandis		29	"	"	"	11	"	"	"	28	10	"			12	11	"
1272	Bernique Domenech Salas		31	"	"	"	23	"	"	"	29	"	"			"	"	"

TESTIGOS que presenciaron el accidente	Salario del obrero		PATRONO	COMPANIA aseguradora	OBSERVACIONES
	Pesetas	Cts.			
			Vd ^o Prodes Castañer C ^{ia}	M. Levante	730
			José Ferrandis Belda	"	731
			Aquilino Soler Carbaull	"	732
			José Jordá Parísal	"	733
			F ^{co} F ^{co} Malarrredona	"	734
			José García Ybarra	M. E. Seguros	835
			Camilo Badia y C ^{ia}	A. Maliana	-
			José Soler Abad	Hispania	-
			Salvador Aparisi Pico	M. Parísal	-
			Ayunt ^o Alcoy	M. Alcoyana	764
			F ^{co} Silvestre Abad	"	765
			Ayunt ^o Alcoy	"	793
			Ricardo Miralles Pastor	"	795
			F. Remidas, S. A.	"	796
			Vd.	"	797
			Vd.	"	798
			Desiderio Laporta Barro	"	799

Número de orden	Nombre de la víctima	ESTADO	EDAD	FECHA DE LA				INDEMNIZACIÓN										
				BAJA				Remesa a Gobernador			Su fecha			Su cuantía		Su remesa a Gobernador		
				Día	Mes	Año	Hora	Día	Mes	Año	Día	Mes	Año	Pesetas	Cts.	Día	Mes	Año
1256	José Balaguer Verdú		32	23	10	1935	10	25	10	1935	11	11	1935			11	12	1935
1257	Luis Nadal Viloria		30	"	"	"	15	"	"	"	"	"	"	"	"	"	"	"
1258	M ^{te} Montaña Pérez		25	23	"	"	8	"	"	"	31	10	"			12	11	"
1259	Pedro Castañer Barceló		33	24	"	"	-	"	"	"	14	11	"			11	12	"
1260	Miguel Bernabé Blanes		28	23	"	"	15	"	"	"	7	11	"			10	12	"
1261	Angel Climent Sanjaume		18	21	"	"	12	29	10	"	26	10	"			12	11	"
1262	Sonzobal Ferrer Pascual		40	"	"	"	10	"	"	"	31	"	"			12	"	"
1263	José Company Miró		61	19	"	"	11	"	"	"	"	"	"			"	"	"
1264	F ^{co} Montaña Montaña		22	21	"	"	11	"	"	"	18	11	"			11	12	"
1265	F ^{co} Faus Santamaría		42	14	"	"	10	"	"	"	21	10	"			12	11	"
1266	F ^{co} Miralles Aura		24	13	"	"	4	"	"	"	3	11	"			"	"	"
1267	Salvador Pérez Berg		48	17	"	"	16	"	"	"	2	"	"			"	"	"
1268	Micente Aracil Roman		32	22	"	"	9	"	"	"	10	"	"			"	"	"
1269	Salas Colomina Miguel		55	"	"	"	16	30	"	"	27	10	"			12	11	"
1270	Altago Pérez Ferrandis		25	23	"	"	4	"	"	"	2	11	"			"	"	"
1271	Enrique Canal Ferrandis		29	"	"	"	11	"	"	"	28	10	"			12	11	"
1272	Bernique Domenech Salas		31	"	"	"	23	"	"	"	29	"	"			"	"	"

TESTIGOS que presenciaron el accidente	Salario del obrero		PATRONO	COMPANIA aseguradora	OBSERVACIONES
	Pesetas	Cts.			
			Vd ^o Prodes Castañer C ^{ia}	M. Levante	730
			José Ferrandis Belda	"	731
			Aquilino Soler Carbauell	"	732
			José Jordá Pascual	"	733
			F ^{co} F ^{co} Malarrredona	"	734
			José García Ybarra	M. E. Seguros	825
			Camilo Badia y C ^{ia}	A. Maliana	-
			José Soler Alad	Hispania	-
			Salvador Aparisi Pico	M. Pascual	-
			Ayunt ^o Alcoy	M. Alcoyana	764
			F ^{co} Silvestre Abad	"	765
			Ayunt ^o Alcoy	"	793
			Ricardo Miralles Pastor	"	795
			F. Remidas, S. A.	"	796
			Id.	"	797
			Id.	"	798
			Desiderio Laporta Coma	"	799

INDEMNIZACIÓN

N.º	Número de orden	Nombre de la víctima	ESTADO	EDAD	FECHA DE LA												INDEMNIZACIÓN				
					BAJA				Remesa a Gobernador			Su fecha			Su cuantía		Su remesa a Gobernador				
					Día	Mes	Año	Hora	Día	Mes	Año	Día	Mes	Año	Pesetas	Cts.	Día	Mes	Año		
1.	1273	Adelina Franck Condá	60	2h	10	1935	9:30	29	10	1935	3	12	1935	16	1	1935					
1.	1274	Franco Carbonell Pérez	49	"	"	"	12	"	"	"	7	11	"	10	12	"					
1.	1275	Enriko Jauri Bakaller	49	"	"	"	"	"	"	"	"	"	"	"	"	"					
1.	1276	Luis Llovera Pous	23	23	"	"	11:30	5	11	"	7	11	"	10	62	"					
1.	1277	Pilar Carbonell Julia	60	"	"	"	18	"	"	"	1h	"	"	11	"	"					
1.	1278	Fco Martí Esteve	36	2h	"	"	2	"	"	"	"	"	"	"	"	"					
1.	1279	José Estolma Jordá	45	"	"	"	1h	"	"	"	"	"	"	"	"	"					
1.	1280	Agustín Vidal Colominas	48	"	"	"	12	"	"	"	28	11	"	9	Encom	986					
1.	1281	Valeriano Navarro Silvestre	50	25	"	"	7	"	"	"	2	1	"	20	2	"					
1.	1282	José Enxer Blanes	19	"	"	"	13:04	"	"	"	1h	11	"	11	12	935					
1.	1283	Enxer Libert Pousada	17	26	"	"	10	"	"	"	7	11	"	10	12	"					
1.	1284	Rafael Bau Valor	2h	25	"	"	18	"	"	"	1h	"	"	11	"	"					
1.	1285	Fco Anuar Valor	53	2h	"	"	13	"	"	"	"	"	"	"	"	"					
1.	1286	Fco Blanes Pico	17	25	"	"	1h	"	"	"	27	"	"	17	1	986					
1.	1287	Victoria Camps Pous	20	25	"	"	16	"	"	"	7	11	"	10	12	935					
1.	1288	Vicenta Barrabís Sopena	28	"	"	"	14	"	"	"	"	"	"	"	"	"					
1.	1289	Carmen Llorca Sabadora	22	"	"	"	21	"	"	"	17	11	"	12	11	"					

TESTIGOS que presenciaron el accidente	Salario del obrero		PATRONO	COMPANIA aseguradora	OBSERVACIONES
	Pesetas	Cts.			
			Ramon Casanoves Grau	M. Levante	739
			Franco Fayá y Cia	"	744
			Miguel Fayá Bonual	"	735
			Fco Seguí y Cia S.A.	"	756
			Hco S. Garcia S.A.	"	757
			Fco Fayá Miralles	"	758
			Hco Anselmo Anas	"	760
			Fco Fayá Miralles	"	762
			Luis Marañón Mira	"	763
			Felipe Pico Antoli	"	766
			Luis Marañón Mira	"	765
			Hco S. Simeonech. S. A.	"	766
			Fco Fayá Miralles	"	764
			Id	"	768
			Candido Miró Rabasa	"	769
			Id	"	770
			Rafael Romá Frats	"	751

Número de orden	Nombre de la víctima	ESTADO	EDAD	FECHA DE LA INDEMNIZACIÓN									Su remesa a Gobernador						
				BAJA				Remesa a Gobernador			Su fecha			Su cuantía		Su remesa a Gobernador			
				Día	Mes	Año	Hora	Día	Mes	Año	Día	Mes	Año	Pesetas	Cts.	Día	Mes	Año	
1290	Mano Bonnal Nina		28	26	10	1935	11	5	11	1935	11	11	1935			11	12	1935	
1291	Pedro Pardo Perles		26	"	"	"	11	30	"	"	"	7	11	"			10	12	"
1292	F ^o Blanes Gilibert		24	28	"	"	10	"	"	"	"	"	"	"			10	12	"
1293	Miguel Vilaplana Arnedo		30	"	"	"	7	"	"	"	16	"	"			15	1	1936	
1294	Angel Baltran Saubis		16	"	"	"	15	"	"	"	11	12	"			15	1	1936	
1295	Carmeles Valor Barcelo		25	"	"	"	12	"	"	"	7	11	"			10	12	"	
1296	Roberto Novella Reig		38	29	"	"	9	"	"	"	11	"	"			11	"	"	
1297	Carmeles Aparicio Albert		26	28	"	"	21	"	"	"	7	11	"			10	12	"	
1298	Joaquim Ribes Garcia		21	30	"	"	7	"	"	"	21	"	"			10	1	1936	
1299	F ^o Company Blanes		38	"	"	"	15	"	"	"	19	"	"			13	"	"	
1300	Maria Patis Pascual		26	29	"	"	11	"	"	"	11	11	"			11	12	1935	
1301	Maria Blanes Albers		28	"	"	"	11	"	"	"	"	"	"			"	"	"	
1302	Gaspar Reig Mayor		39	30	"	"	13	"	"	"	22	"	"			9	1	1936	
1303	José Blanes Serra		50	30	"	"	10	"	"	"	11	12	"			15	"	"	
1304	Miguel Paus Valor		30	31	"	"	12	"	"	"	7	11	"			10	12	1935	
1305	Antoni Pons Arnaiz		29	30	"	"	17	"	"	"	11	"	"			11	"	"	
1306	Rafael Pedro Jordá		19	31	"	"	11	"	"	"	12	2	1936			8	1	1936	

TESTIGOS que presenciaron el accidente	Salario del obrero		PATRONO	COMPANIA aseguradora	OBSERVACIONES
	Pesetas	Cts.			
			J ^o José Bonnal	M. Leraute	753
			Emilio Ferrandis Serralta	"	753
			J ^o F ^o Matamedana S.A.	"	754
			F ^o Gilbert López	"	755
			José Oleiva Sempere	"	756
			J ^o S. Garcia S.A.	"	757
			Luigi Malayo	"	758
			José Oleiva Sempere	"	759
			Genel J ^o S.A.	"	760
			J ^o Pascual Anzil	"	761
			Ant ^o Boletta Rosá	"	762
			J ^o S. Garcia S.A.	"	763
			Rafael Colomer Cia	"	764
			F ^o Haris Bataller	"	765
			Rafael Vindri Paja	"	766
			Juan Gilbert Llorius	"	767
			J ^o Pascual Anzil	"	768

Número de orden	Nombre de la víctima	ESTADO	EDAD	FECHA DE LA				INDEMNIZACIÓN											
				BAJA				Remesa a Gobernador			Su fecha			Su cuantía		Su remesa a Gobernador			
				Día	Mes	Año	Hora	Día	Mes	Año	Día	Mes	Año	Pesetas	Cts.	Día	Mes	Año	
1307	Milagros Pastor Clomet		32	31	10	1935	11	9	11	1935	11	11	1935				11	12	1935
1308	Bernardo Fayá Aura		46	1	11	"	13	"	"	"	"	"	"	"	"	"	"	"	"
1309	Ant. García Linares		44	1	"	"	14	"	"	"	19	12	"				13	1	1936
1310	Jorge Larinque Martínez		49	"	"	"	22	"	"	"	14	11	"				11	12	1935
1311	Rafael Pedro Barber		36	2	"	"	7	"	"	"	"	"	"				"	"	"
1312	Primitivo Martínez Caspell		30	"	"	"	16	30	"	"	"	"	"				"	"	"
1313	Nadol Serra Jordá		46	1	"	"	19	30	"	"	9	"	"				11	"	"
1314	Vicente Bernabéu Pla		24	25	10	"	11	"	"	"	29	10	"				18	1	1936
1315	Rafael Botella Lorel		15	24	"	"	12	"	"	"	31	10	"				12	11	"
1316	Miguel Vacho Sempere		19	25	"	"	9	"	"	"	3	11	"				"	"	"
1317	José Jordá Llobet		58	25	"	"	14	"	"	"	13	"	"				"	"	"
1318	Julián Canova Cabanes		29	"	"	"	10	"	"	"	18	"	"				9	1	1936
1319	Aurora Larze Ricard		46	21	"	"	"	"	"	"	29	10	"				12	14	1935
1318	José Sanudo Mulla		18	36	"	"	5	"	"	"	2	11	"				"	"	"
1319	José Candela		24	28	"	"	17	"	"	"	"	"	"				"	"	"
1320	José Payá Llaus		31	"	"	"	9	"	"	"	9	"	"				"	12	"
1321	Jorge Ribes Cervera		50	28	"	"	7	"	"	"	11	"	"				14	"	"

TESTIGOS que presenciaron el accidente	Salario del obrero		PATRONO	COMPANIA aseguradora	OBSERVACIONES
	Pesetas	Cts.			
			M ^o Amelino Aracil	M. Levante	469
			Miguel Fayá Jordá	"	470
			Ezequiel Espi Segura	"	471
			Genel F ^o S. A.	"	472
			Emilio Ferrándiz Serreta	"	473
			Id.	"	474
			Miguel Galbis	M. P. Agrícola	-
			Exadoro Masanel	La Asistencia Industrial	
			P. Benvidas S. A.	U. Alcoyana	803
			Id.	"	804
			Aznar Rodas Albers	"	806
			Benedicto Lopezka Corruo	"	807
			Id.	"	808
			Salvador C ^o S en C.	"	809
			M ^o C. Albers	"	811
			José M ^o Mestre Arensio	"	812
			Exp. productora Carnes	"	813

Número de orden	Nombre de la víctima	ESTADO	EDAD	FECHA DE LA INDEMNIZACIÓN															
				BAJA				Remesa a Gobernador			Su fecha			Su cuantía		Su remesa a Gobernador			
				Día	Mes	Año	Hora	Día	Mes	Año	Día	Mes	Año	Pesetas	Cts.	Día	Mes	Año	
1302	Franco Santamaria Ladera		40	21	10	1935	11	9	11	1935	9	11	1935			11	12	1935	
1303	Vicente Blanes Masini		27	31	"	"	15	"	11	"	"	7	"	"			"	"	"
1304	José Pedro Vilafre		37	31	"	"	16	"	"	"	"	15	"	"			"	"	"
1305	Joaquín Julián Morán		35	5	11	"	8:30	"	"	"	"	11	"	"			"	"	"
1306	Bautista Yáñez Ferrer		28	28	10	"	10	"	"	"	"	11	11	"			11	12	"
1307	Cecilia Rico Mira		35	7	11	"	13:30	"	"	"	"	"	"	"			"	"	"
1308	Hermenegildo Sempere Lodi		27	29	10	"	15	"	"	"	"	"	"	"			"	"	"
1309	María Santamaría Santamaría		15	22	10	"	16	"	"	"	"	"	"	"			"	"	"
1310	Manuel Juliá Pardo		29	26	"	"	7	"	"	"	"	"	"	"			"	"	"
1311	Antón Guillot Verdú		63	11	"	"	9	"	"	"	"	"	"	"			"	"	"
1312	José Sánchez Gracia		32	"	"	"	9	"	"	"	11	11	"			11	12	"	
1313	Rita Ladera Torregrosa		41	"	"	"	11	"	"	"	"	"	"			"	"	"	
1314	Enrique Alepis Albors		32	"	"	"	7	"	"	"	"	"	"			"	"	"	
1315	Rafael Blanes Estora		34	"	"	"	18	"	"	"	21	"	"			10	1	1936	
1316	Fco Pérez Sánchez		44	5	"	"	6	"	"	"	"	"	"			"	"	"	
1317	Carmen Remedios Escoda		40	"	"	"	9	"	"	"	11	11	"			11	12	"	
1318	Rafael Serra Samal		25	"	"	"	10	"	"	"	28	"	"			9	1	1936	

TESTIGOS que presenciaron el accidente	Salario del obrero		PATRONO	COMPANIA aseguradora	OBSERVACIONES
	Pesetas	Cts.			
			Ayud. Alcoy	M. Alcoyana	219
			Vic. Albors Ferrández	"	824
			Aruar, Rodes, Albors	"	827
			J. Albors	"	830
			Emilio Raduán	M. P. Aguilera	-
			Rafael Llorca Reig	R. Y. R.	-
			Hispania	Hispania	-
			Expiliter Sol-Rays	Id.	-
			Sergio Colauer Garcia	Id.	-
			Enrique Tarrus Auro	Hispania	-
			Moullon y Gosalber	M. Levante	475
			J. Berdoso Malay	"	476
			Enrique Samuel Miralles	"	477
			Fco. Sampedo Martínez	"	478
			Fco. Gilbert Lopez	"	479
			Juanesch J. Mol	"	480
			Fco. Sampedo Martínez	"	481

Número de orden	Nombre de la víctima	FECHA DE LA INDEMNIZACIÓN																
		ESTADO	EDAD	BAJA				Remesa a Gobernador			Su fecha			Su cuantía		Su remesa a Gobernador		
				Día	Mes	Año	Hora	Día	Mes	Año	Día	Mes	Año	Pesetas	Cts.	Día	Mes	Año
1339	Luis Crespín Fínez		23	5	11	1935	13	5	12	1935	3	12	1935			16	1	1935
1340	María María Reig		15	"	"	15	"	"	"	21	11	"			10	1	1936	
1341	José Blasco Llorca		68	"	"	16	"	"	"	11	12	"			15	"	"	
1342	Rosa Sellés Pons		30	"	"	22	"	"	"	14	11	"			11	12	1935	
1343	Miguel Pons Lillo		23	6	"	9	"	"	"	28	"	"			9	1	1936	
1344	Andrés Catalá Aquiló		33	"	"	11	30	"	"	"	"	"			"	"	"	
1345	Eduardo Abad Pons		24	"	"	18	30	"	"	3	12	"			16	1	"	
1346	Adolfo Soriano Boye		21	"	"	17	"	"	"	21	11	"			10	1	1936	
1347	María Pascual Fínez		16	7	"	15	"	"	"	"	"	"			"	"	"	
1348	Ángel Ribera Albors		24	8	"	10	30	"	"	"	"	"			"	"	"	
1349	Jorge Fínez		29	"	"	8	"	"	"	38	11	"			9	1	"	
1350	Desiderio Carbonell Soler		10	"	"	11	"	"	"	"	"	"			"	"	"	
1351	Ángel Bonet Ferrandis		23	"	"	14	"	"	"	31	"	"			10	"	"	
1352	Ricardo Blanca Cabre		38	"	"	20	"	"	"	21	11	"			10	1	1936	
1353	Marcelino Garcia Serra		52	9	"	8	"	"	"	28	11	"			9	1	"	
1354	Casimiro Segura Albors		26	11	"	8	"	"	"	21	"	"			15	"	"	
1355	Rafael Mora Calame		19	9	"	11	"	"	"	28	11	"			9	1	"	

TESTIGOS que presenciaron el accidente	Salario del obrero		PATRONO	COMPAÑIA aseguradora	OBSERVACIONES
	Pesetas	Cts.			
			Fco Gabriel López	M. Levante	780
			José Oliva	"	785
			Juan Gualbes Barceló	"	784
			H.º S. Garcia S.A.	"	785
			José Ferrer	"	786
			H.º Fco. Matamedosa S.A.	"	787
			" S. Domenech S.A.	"	788
			Exequiel Espín	"	789
			Felipe Pico	"	790
			Enrique Carralosa	"	791
			Jorge Ferrer	"	792
			José Ferrer	"	795
			H.º Fco. Matamedosa S.A.	"	794
			Fco. Moneris	"	795
			Fco. Payá Miralles	"	796
			José Ansa Calumina	"	797
			Juan Gualbes Barceló	"	798

Número de orden	Nombre de la víctima	FECHA DE LA INDEMNIZACIÓN																
		ESTADO	EDAD	BAJA				Remesa a Gobernador			Su fecha		Su cuantía		Su remesa a Gobernador			
				Día	Mes	Año	Hora	Día	Mes	Año	Día	Mes	Año	Pesetas	Cts.	Día	Mes	Año
1356	Ana Calatayud Palmer		21	11	11	1951	8:30	5	12	1951	21	12	925			15	1	1956
1357	Bautista Vidal Sigüelles		32	"	"	"	"	"	"	"	3	"	"			16	"	"
1358	Concepción Antoniana Andujar		24	"	"	"	18	"	"	"	28	11	1951			9	1	"
1359	José Berq Garcia		10	12	"	"	7	"	"	"	"	"	"			"	"	"
1360	Eduardo Gier Grau		55	11	"	"	23	"	"	"	2	12	"			16	"	"
1361	Jorge Gier Lerdá		19	"	"	"	15:30	"	"	"	21	12	951			15	1	926
1362	María Guada Loqui		20	12	"	"	4 ^h	"	"	"	28	11	"			9	1	"
1363	Rafael Abad Bernauer		32	12	"	"	8	"	"	"	21	11	"			15	"	"
1364	F ^o Frances Blaus		19	"	"	"	11	"	"	"	"	"	"			"	"	"
1365	Santiago Andujar Marqués		27	"	"	"	18	"	"	"	9	12	"			16	"	"
1366	F ^o Valls Palacio		19	"	"	"	13:30	"	"	"	22	1	"			20	2	"
1367	Acidens Ora Maupé		30	"	"	"	14	"	"	"	3	12	"			16	"	"
1368	Lorenzo Grau Sempert		18	13	"	"	15	"	"	"	28	11	"			9	1	"
1369	Vicente Palero Rios		30	"	"	"	20:30	"	"	"	11	12	"			14	"	"
1370	F ^o Ferrándiz Serralla		11	25	10	"	11	"	"	"	28	11	"			9	1	"
1371	Miquel Gier Lerdá		24	13	11	"	10	"	"	"	3	12	"			16	1	"
1372	Miquel Matoris Ferni		18	13	"	"	9	"	"	"	8	1	936			27	"	"

TESTIGOS que presenciaron el accidente	Salario del obrero		PATRONO	COMPANIA aseguradora	OBSERVACIONES
	Pesetas	Cts.			
			José Ferrándiz	M. Levante	999
			Hipólito Alós	"	800
			Ant ^o Filoplana Barrial	"	801
			Juan Santuaja Pascual S.A.	"	802
			H ^o Auselmo Anzil	"	803
			Bonifacio Colada Agullo	"	804
			Vd ^a Fernando Vt ^o	"	805
			Juan Santuaja Pascual S.A.	"	806
			Rodulfo Cautó Forallbes	"	807
			H ^o Pascual Anzil	"	808
			Id.	"	808
			Id.	"	810
			H ^o Jotí Barrial	"	811
			Llopió Colomer C ^o	"	812
			Emilio Ferrándiz Serralla	"	813
			Vt ^o Miro Nadal	"	814
			Vd ^a Santiago Balaguer	"	815

Número de orden	Nombre de la víctima	ESTADO	EDAD	FECHA DE LA				INDEMNIZACIÓN										
				BAJA				Remesa a Gobernador			Su fecha			Su cuantía		Su remesa a Gobernador		
				Día	Mes	Año	Hora	Día	Mes	Año	Día	Mes	Año	Pesetas	Cts.	Día	Mes	Año
1373	José Pastor Cortés	1h	1h	11	1935	11	5	12	1935	28	11	935				9	1	936
1374	Ant ^o Pastor Chorro	40	15	"	"	11	"	"	"	11	12	"				14	"	"
1375	Ant ^o Pérez Miralles	16	15	"	"	16	"	"	"	28	11	"				9	1	"
1376	Vicente Calafi Hilario	39	"	"	"	12	"	"	"	8	1	936				27	"	"
1377	Santiago Sauquas Llorca	32	16	"	"	5	"	"	"	28	11	935				9	1	"
1378	Amilo Miquel García	15	"	"	"	930	"	"	"	"	"	"				"	"	"
1379	José Vilaplaua Fendler	54	"	"	"	16	"	"	"	"	"	"				"	"	"
1380	F ^o Pérez Reig	45	"	"	"	11	"	"	"	"	"	"				"	"	"
1381	Lorenzo Llopis Molis	33	"	"	"	17	"	"	"	"	"	"				"	"	"
1382	Victoriano Román Guca	63	18	"	"	11	"	"	"	9	12	"				16	"	"
1383	José Furi Balaguer	51	"	"	"	7	"	"	"	"	"	"				"	"	"
1384	Desiderio Cabrera Benavente	32	"	"	"	7	"	"	"	"	"	"				"	"	"
1385	José Jaime Bau	29	"	"	"	630	"	"	"	28	11	935				9	1	936
1386	Pascual Bernabéu Balaller	56	"	"	"	16	"	"	"	"	"	"				"	"	"
1387	Julio Jordá Llorca	36	19	"	"	1030	"	"	"	2	1	936				20	2	"
1388	Amador Estre Sansoli	18	18	"	"	10	"	"	"	27	12	935				17	1	"
1389	Santiago Crespo Pérez	20	"	"	"	14	"	"	"	5	12	935				16	1	"

TESTIGOS que presenciaron el accidente	Salario del obrero		PATRONO	COMPANÍA aseguradora	OBSERVACIONES
	Pesetas	Cts.			
			F ^o Martínez Seguí	M. Lervant	816
			H ^o J. Domenech S. A.	"	817
			Evaristo Carrabla Climent	"	818
			H ^o Anselmo Anail	"	819
			F ^o Papi Miralles	"	820
			José Ferrandiz Belda	"	821
			Roque Esteban Gaudín	"	822
			Domenech H ^{os}	"	823
			F ^o Sampson Martínez	"	824
			H ^o José Borrual	"	825
			Luis Molari	"	826
			F ^o Miró	"	827
			H ^o Pascual Anail	"	828
			F ^o Papi	"	829
			Eulio Ferrandiz	"	830
			H ^o Miró	"	831
			Miró H ^{os}	"	832

Número de orden	Nombre de la víctima	ESTADO	EDAD	FECHA DE LA				INDEMNIZACIÓN										
				BAJA				Remesa a Gobernador			Su fecha			Su cuantía		Su remesa a Gobernador		
				Día	Mes	Año	Hora	Día	Mes	Año	Día	Mes	Año	Pesetas	Cts.	Día	Mes	Año
1390	Juan Jordá Auna		35	19	11	1935	15	7	12	1935	28	11	935			9	1	936
1391	Santiago Salare River		34	"	"	"	16	"	"	"	"	"	"	"	"	"	"	"
1392	Ricardo Martínez Godoy		33	"	"	"	17	"	"	"	3	12	935			17	"	936
1393	Sofía Verdú Beltrán		40	"	"	"	10	"	"	"	"	"	"	"	"	"	"	"
1394	Vicente Escal Garrido		19	20	"	"	12	"	"	"	"	"	"	"	"	"	"	"
1395	Julio Jordá Herrera		59	"	"	"	1430	"	"	"	19	12	935			13	1	936
1396	José Román Ponceano		36	"	"	"	22	"	"	"	16	1				20	2	"
1397	Baldomero Benabau Vieus		25	"	"	"	17	"	"	"	2	1	936			27	1	"
1398	Enrique Reig Yrujo		33	"	"	"	16	"	"	"	11	12	935			14	1	"
1399	Manuel Ferns Baldó		23	"	"	"	14	"	"	"	28	11	935			9	1	936
1400	Miguel Ansel Sured		49	21	"	"	10	"	"	"	11	12	"			14	"	"
1401	Rafael Llopis Escarpasa		48	"	"	"	1630	"	"	"	"	"	"			"	"	"
1402	José Palaci Perrot		47	16	"	"	1530	"	"	"	28	11	935			9	1	936
1403	Adolfo Comans Reys		31	21	"	"	830	"	"	"	11	12	"			14	"	"
1404	Ant ^o Blanes Belda		17	22	"	"	12	"	"	"	19	12	935			13	1	936
1405	José Florencio Camarasa		33	22	"	"	14	"	"	"	3	"	"			17	"	"
1406	Costa Reig Comas		38	23	"	"	8	"	"	"	2	1	"			27	"	"

TESTIGOS que presenciaron el accidente	Salario del obrero		PATRONO	COMPANIA aseguradora	OBSERVACIONES
	Pesetas	Cts.			
			José Olcina	M. Devante	833
			Vda Rodes Bastarria	"	834
			F ^o Foyá	"	835
			Gen ^l Y ^{nos} S. A.	"	836
			José Segura M.	"	837
			Rafael Verdú	"	838
			José Ferrándiz B.	"	839
			Ant ^o Pirez Borella	"	840
			F ^o Gubert López	"	841
			Y ^{nos} de S. Garcia. S. A.	"	842
			Id.	"	843
			Y ^{nos} Roque Muller	"	844
			José Colominas Santamaría	"	845
			Esquil Esp ^{al} Segura	"	846
			Vd ^o Fernando V ^{te}	"	847
			Y ^{nos} S. Garcia. S. A.	"	848
			Luis Malair M.	"	849

Número de orden	Nombre de la víctima	ESTADO	EDAD	FECHA DE LA				INDEMNIZACIÓN										
				BAJA				Remesa a Gobernador			Su fecha			Su cuantía		Su remesa a Gobernador		
				Día	Mes	Año	Hora	Día	Mes	Año	Día	Mes	Año	Pesetas	Cts.	Día	Mes	Año
1407	Bautista Esplagués Cota		13	22	11	1935	13	4	12	1935	11	12	935			14	1	936
1408	Ant: Gaudin Fouz		32	"	"	"	8	"	"	"	18	13	935			13	1	936
1409	Lorenzo Bonilla Llorca		64	25	"	"	6	"	"	"	3	"	"			18	"	"
1410	Maria Company Serra		17	"	"	"	7	"	"	"	"	"	"			"	"	"
1411	Lorenzo Saler Coma		19	"	"	"	9	"	"	"	3	"	"			16	"	"
1412	Boris Mella Orts		15	"	"	"	1930	"	"	"	11	12	935			14	1	936
1413	Facundo Molina Coma		20	"	"	"	17	"	"	"	"	"	"			"	"	"
1414	Miguel Saler Miró		25	"	"	"	10	"	"	"	18	12	935			13	1	936
1415	Miguel Anasí Sivert		20	"	"	"	16	"	"	"	27	"	"			17	"	"
1416	Mauro Pascual Mira		38	26	"	"	1150	"	"	"	"	"	"			"	"	"
1417	Salvador Sivert Ferrandiz		40	"	"	"	10	"	"	"	11	12	935			14	1	936
1418	Ernesto Domingo Sivert		42	28	"	"	13	"	"	"	18	12	935			12	1	936
1419	Concepción Fido Abad		22	27	"	"	22	"	"	"	5	"	"			16	"	"
1420	Josefa Llaca Albors		30	"	"	"	14	"	"	"	3	12	935			16	1	936
1421	Rosendo López Rubio		40	27	"	"	12	"	"	"	8	1	936			27	"	"
1422	Evaristo Candela Salvoja		34	"	"	"	18	"	"	"	27	12	935			17	1	"
1423	José Nadal Cantaraja		52	28	"	"	530	"	"	"	"	"	"			"	"	"

TESTIGOS que presenciaron el accidente	Salario del obrero		PATRONO	COMPANÍA aseguradora	OBSERVACIONES
	Pesetas	Cts.			
			H.º Desiderio Molay	M. Levante	850
			V.º Fernando M.º	"	851
			H.º F.º Matamedona S.A.	"	852
			José Olima S.	"	853
			H.º José Borraol	"	854
			Abundio Seguí Llorca	"	855
			Emilio Casasepore Jordi	"	856
			H.º Desiderio Molay	"	857
			José Pérez Vilaplana	"	858
			H.º José Borraol	"	859
			H.º S. García S.A.	"	860
			Ernesto Sivert Sivert	"	861
			Luis Molay	"	862
			H.º S. García S.A.	"	863
			Rafel Colauer C.º	"	864
			H.º Desiderio Molay	"	865
			" Borraol Anasí	"	866

Número de orden	Nombre de la víctima	ESTADO		FECHA DE LA BAJA				INDEMNIZACIÓN											
		ESTADO	EDAD	Remesa a Gobernador				Su fecha			Su cuantía		Su remesa a Gobernador						
				Día	Mes	Año	Hora	Día	Mes	Año	Día	Mes	Año	Pesetas	Cts.	Día	Mes	Año	
																			Día
1424	Fco Clemente Pérez		41	27	11	1935	17	7	12	1935	18	12	1935				15	1	1936
1425	Emilio Solbes Pérez		"	28	"	"	"	"	"	"	"	"	"	"	"	"	"	"	"
1426	Amalia Furi Sibero		38	"	"	"	21	9	"	"	4	1	"				20	2	"
1427	Fco Carrillo Romariz		19	29	"	"	2	"	"	"	11	12	"				16	1	"
1428	José Bardisa Valls		40	"	"	"	13	"	"	"	22	1	"				20	2	"
1429	Miguel Masia Verdú		29	30	"	"	8	"	"	"	4	1	926				27	1	"
1430	Enrique Berg Lucas		21	"	"	"	14	"	"	"	19	12	928				15	1	"
1431	José Bon Linares		26	"	"	"	11	"	"	"	11	"	"				16	1	"
1432	Franco Domínguez Pérez		22	"	"	"	17	"	"	"	27	"	"				17	1	"
1433	Juan Segura Pico		17	8	"	"	8	"	"	"	16	11	"				11	12	935
1434	Rigaberto Blanes Sanjuan		30	12	"	"	22	"	"	"	23	"	"				"	"	"
1435	José Domènec Mira		46	14	"	"	9	"	"	"	30	"	"				"	"	"
1436	Anto Sanjuan de Dios		48	15	"	"	10	"	"	"	7	12	"				13	1	936
1437	Carmen Francis Santaven		15	19	"	"	16	"	"	"	27	11	"				11	12	935
1438	Elvira Cervera Ribart		24	19	"	"	11	"	"	"	30	"	"				"	"	"
1439	Juan Balaquer Blanes		41	21	"	"	4	"	"	"	27	"	"				"	"	"
1440	Jaimé Ferrándiz Abiza		29	"	"	"	17	"	"	"	30	"	"				"	"	"

TESTIGOS que presenciaron el accidente	Salario del obrero		PATRONO	COMPANÍA aseguradora	OBSERVACIONES
	Pesetas	Cts.			
			Esquivel Espi Segura	M. Lavank	864
			M ^o Pascual Anzil	"	868
			Enrique Pascual Miralles	"	869
			José Segura Martínez	"	870
			M ^o Pascual Anzil	"	871
			" Desiderio Molany	"	872
			Roque Esteban Baudú	"	873
			Emilio Ferrándiz Cervera	"	874
			José Pérez C ^a	"	875
			José Gilbert Pla	M. B. Seguros	876
			Juan Balaquer Blanes	"	877
			Gabriel Bonet Moullet	"	878
			Juan Balaquer Blanes	"	879
			Miguel Sosvilla Miralles	"	880
			Id	"	881
			Juan Balaquer Blanes	"	882
			Fco Pla Molle	"	

Número de orden	Nombre de la víctima	ESTADO	EDAD	FECHA DE LA INDEMNIZACIÓN														
				BAJA				Remesa a Gobernador			Su fecha			Su cuantía		Su remesa a Gobernador		
				Día	Mes	Año	Hora	Día	Mes	Año	Día	Mes	Año	Pesetas	Cts.	Día	Mes	Año
1441	Amalia Garcia Coris		27	21	11	1935	10	9	12	1935	15	2	1936			11	3	1936
1442	Censuelo Baldo Fico		24	22	"	"	11	"	"	"	30	11	1935			11	12	1935
1443	Josefa Reig Ybañer		40	"	"	"	20	"	"	"	30	11	"			11	12	"
1444	Anita Calama Carma		17	"	"	"	16	"	"	"	"	"	"			"	"	"
1445	Micente Carbonell Vidri		15	26	"	"	11	"	"	"	6	12	"			15	1	1936
1446	Ricardo Bausstre Salinas		36	9	12	"	18	"	"	"	14	"	"			"	"	"
1447	Fco Etxola Ripoll		27	4	"	"	10	"	"	"	"	"	"			"	"	"
1448	Fco Pla Molto		27	2	"	"	12	"	"	"	14	12	"			13	1	"
1449	José Borrás Lilibert		42	5	"	"	16	"	"	"	4	1	1936					"
1450	José Silvestre Molina		53	12	"	"	"	"	"	"	29	11	1935			11	12	1935
1451	Juan Gilbert Carles		37	15	4	"	13	"	"	"	25	"	"			"	"	"
1452	José Fícer Segura		41	18	"	"	14	"	"	"	22	11	"			11	"	"
1453	Rafael Fícer Sempert		"	25	"	"	10	"	"	"	30	11	"			11	12	"
1454	Fco Casasempere Domenech		25	11	"	"	11	"	"	"	18	11	"			11	12	"
1455	José Segura Cusó		39	4	"	"	16	"	"	"	23	11	"			9	1	1936
1456	Juan Nacha Seler		29	5	"	"	7	"	"	"	24	"	"			"	"	"
1457	Edelmiro Palabug		34	"	"	"	19	"	"	"	17	"	"			13	"	"

TESTIGOS que presenciaron el accidente	Salario del obrero		PATRONO	COMPANÍA aseguradora	OBSERVACIONES
	Pesetas	Cts.			
			Miquel Gasalber Miralles	M. J. Seguros	834
			Id	"	835
			Arturo Climent	"	835
			Miquel Gasalber Miralles	"	836
			Alfonso Laura Gulleu	"	837
			José Garcia Ybarra	"	839
			Enrique Gilbert	"	840
			Fco Pla Molto	"	838
			Julio Antón Cauko	"	841
			Manuel Galbis Galf.	M. F. Agrícola	-
			Salvador Aparisi Fico	"	-
			José Fícer	"	-
			Delfina Martí Costa	"	-
			Luis Cauko Llorens	"	-
			Auguste Aliou	U. Aliouana	840
			José Albad	"	845
			Seler Cia	"	841

Número de orden	Nombre de la víctima	ESTADO	EDAD	FECHA DE LA				INDEMNIZACIÓN										
				BAJA				Remesa a Gobernador			Su fecha			Su cuantía		Su remesa a Gobernador		
				Día	Mes	Año	Hora	Día	Mes	Año	Día	Mes	Año	Pesetas	Cts.	Día	Mes	Año
1452	José Ferrer Payá	33	11	11	1935	11	9	12	1935	25	11	1935			9	1	1935	
1459	Enrique Cancho Bar	32	"	"	"	11	"	"	"	14	12	"			13	1	1936	
1460	Franco Santacru Lodea	40	13	"	"	16	"	"	"	19	11	"			9	1	1936	
1461	José Santamaría Blanes	19	"	"	"	1030	"	"	"	18	"	"			"	"	"	
1462	Federico Blanes Mora	31	14	"	"	16	"	"	"	20	"	"			"	"	"	
1463	Emilio Miró Payá	25	15	"	"	1035	"	"	"	25	"	"			"	"	"	
1464	Fra. Ana Barnabina	17	29	"	"	15	"	"	"	"	"	"			"	"	"	
1465	Ant. Saupé Saupé	"	28	"	"	7	"	"	"	"	"	"			"	"	"	
1466	Miguel Cloquell Muntis	28	13	"	"	11	"	"	"	19	11	"			18	1	"	
1467	José Pañé Valls	50	7	"	"	11	"	"	"	25	11	"			18	1	1936	
1468	Delphin Anacil	28	15	"	"	10	11	"	"	29	11	"			11	12	1935	
1469	Salvador Belda Francés	35	21	"	"	"	"	"	"	30	11	"			11	12	"	
1470	Bartolomé Lomis Lomis	29	26	"	"	930	"	"	"	7	"	"			13	4	1936	
1471	José Abad Diak	19	"	"	"	1030	"	"	"	2	12	"			"	"	"	
1472	José Soriano Sells	24	"	"	"	16	"	"	"	18	1	"			12	21	"	
1473	Vicente Nadal Gisbert	43	"	"	"	10	"	"	"	7	12	"			13	1	"	
1474	Enrique Valor Pardo	32	"	"	"	16	"	"	"	2	"	"			"	"	"	

TESTIGOS que presenciaron el accidente	Salario del obrero		PATRONO	COMPANIA aseguradora	OBSERVACIONES
	Pesetas	Cts.			
			Joaquín Anacil Anuar	M. Alcoyana	270
			Anuar Rodes y Albero	"	276
			Ayunt. Alcoy	"	277
			Remigio Albers Roduán	"	279
			Ayunt. Alcoy	"	280
			Remigio Albers Roduán	"	281
			Exp. Albers Roduán	Hispania	-
			Ant. Saupé	M. H. E. Ind. Pañé	17
			Teodoro Mosanel Mosanel	La Asistencia de Accidentes	-
			José	José	"
			Ysmacil Gisbert	Pa. Fournier	-
			M. Gisbert	"	-
			Ay. J. Gisbert	M. Alcoyana	293
			F. Remudas S. A.	"	295
			Juan B. Estomba Denaraga	"	296
			Marcelino Llopis	"	297
			V. Ferrer	"	298

Número de orden	Nombre de la víctima	ESTADO	EDAD	FECHA DE LA BAJA				INDEMNIZACIÓN										
				Remesa a Gobernador				Su fecha			Su cuantía		Su remesa a Gobernador					
				Día	Mes	Año	Hora	Día	Mes	Año	Día	Mes	Año	Pesetas	Cts.	Día	Mes	Año
1475	Angela Albors Garcia		15	27	11	1935	19	11	12	1935	7	12	935			15	1	936
1476	Milagros Albors Galana		20	28	"	"	18	"	"	"	2	"	"			"	"	"
1477	Manuel Calatayud Boda		38	27	"	"	2239	"	"	"	7	"	"			"	"	"
1478	Fermin Forner López		40	3	12	"	16	"	"	"	27	"	"			17	1	"
1479	Joaquín Tach Santamaría		32	3	"	"	8	"	"	"	"	"	"			"	"	"
1480	José Jordá Fico		18	30	11	"	11	"	"	"	19	12	"			15	1	"
1481	Ant ^o Blanes Vais		40	3	12	"	13	"	"	"	27	"	"			17	"	"
1482	Amalia Vais Sanchis		22	"	"	"	1430	"	"	"	12	2	"			8	4	"
1483	Elias Pla Espi		20	3	"	"	8	"	"	"	19	12	"			13	1	"
1484	F ^o Gilbert Jeraufarados		49	"	"	"	1030	"	"	"	"	"	"			"	"	"
1485	Ant ^o Santamaría Vais		34	"	"	"	11	"	"	"	"	"	"			"	"	"
1486	Enrique Gilbert Bellón		38	"	"	"	15	"	"	"	"	"	"			"	"	"
1487	Maria Company Serra		17	"	"	"	2	"	"	"	"	"	"			"	"	"
1488	Juan Bernabéu Seguí		44	"	"	"	17	"	"	"	"	"	"			"	"	"
1489	José Colomina Coloma		34	"	"	"	16	"	"	"	"	"	"			"	"	"
1490	José Abad Vilaplana		32	"	"	"	830	"	"	"	22	1	"			20	2	"
1491	Enrique Vicent Lonsalés		57	"	"	"	730	"	"	"	2	1	936			27	1	"

TESTIGOS que presenciaron el accidente	Salario del obrero		PATRONO	COMPAÑIA aseguradora	OBSERVACIONES
	Pesetas	Cts.			
			Y ^{te} Soler Barrio	U. Alcoyana	936
			Y ^{da}	"	937
			F. Acumdas S. A.	"	938
			Y ^{te} Patual Anzell	M. Levante	876
			Y ^{da}	"	877
			Juan Gilbert Florés	"	878
			Ezequiel Espi Segura	"	879
			Eliano Vais Sanchis	"	880
			Y ^{da} Santiago Balague	"	881
			Adolfo Vais Bakeller	"	882
			Emilio Ferrandiz Senalla	"	883
			Ant ^o Vilaplana Bonquet	"	884
			José Oliva Sempere	"	885
			Y ^{te} L. Garcia S. A.	"	886
			V ^{te} Miró Nadal	"	887
			Fernand Y ^{te} S. A.	"	888
			Y ^{da}	"	889

Número de orden	Nombre de la víctima	ESTADO	EDAD	FECHA DE LA INDEMNIZACIÓN														
				BAJA				Remesa a Gobernador			Su fecha			Su cuantía		Su remesa a Gobernador		
				Día	Mes	Año	Hora	Día	Mes	Año	Día	Mes	Año	Pesetas	Cts.	Día	Mes	Año
1493	Saturino Fines Reig		42	5	12	1935	14	11	12	1935	27	12	1935			17	1	1936
1495	Jorge Saler Miralles		28	"	16	"	"	"	"	"	16	1	1936			20	2	"
1494	Barnabé Calomina Santouja		51	"	"	"	11	"	"	"	27	12	1935			17	1	"
1495	Vic ^{te} Berruabeu Vicent		19	6	"	"	11	"	"	"	2	1	1936			27	"	"
1496	Roberto Gloria Moulbacher		35	"	"	"	16	"	"	"	19	12	1935			15	1	1936
1497	José Pérez Jover		20	7	"	"	9	"	"	"	27	"	"			17	"	"
1498	Salvador Mouton Farnual		35	"	"	"	"	"	"	"	"	"	"			"	"	"
1499	Manuel Juan Pico		43	"	"	"	14	"	"	"	2	1	1936			27	"	"
1500	Juan Farnual Santacreu		20	6	"	"	11	"	"	"	11	12	1935			26	1	"
1501	F ^{co} Verdu Berruabeu		17	"	"	"	17	"	"	"	27	"	"			17	"	"
1502	Marina Lavinque Martiner		47	9	"	"	16	"	"	"	"	"	"			"	"	"
1503	Roberto Pardo Garcia		35	"	"	"	25	"	"	"	23	1	"			20	2	"
1504	Ant ^o Faya Verdu		64	"	"	"	7	"	"	"	27	12	"			17	1	"
1505	Rafael Sempere Valor		24	"	"	"	7	"	"	"	"	"	"			"	"	"
1506	Enrique Farnual Muntó		38	9	"	"	13	"	"	"	30	1	1936			18	2	"
1507	Bautista Vilaplaua Miró		46	"	"	"	17	3	1	1936	"	"	"			"	"	"
1508	Rafael Sempere Abad		23	8	"	"	17	"	"	"	16	"	"			20	"	"

TESTIGOS que presenciaron el accidente	Salario del obrero		PATRONO	COMPANIA aseguradora	OBSERVACIONES
	Pesetas	Cts.			
			M ^{te} F. Matardona S. A.	M. Servant	290
			José Ferrandis Belda	"	891
			Enrique Farnual Miralles	"	892
			Vd ^o Santiago Balaguer	"	893
			Rafael Verdu Faya	"	894
			M ^{te} Anselmo Anail	"	895
			M ^{te} José Borrut	"	896
			Bardo y C ^{ia} S. en C. For	"	897
			José Ferrandis Belda	"	898
			Andrés Carbonell Julia	"	899
			Vd ^o Fernando Vicente	"	900
			Juan Gilbert Llorens	"	901
			F ^{co} Gilbert López	"	902
			Camillo Ferrandis Ferrall	"	903
			Rafael Colomer C ^{ia}	"	904
			Juan Gilbert Llorens	"	905
			Ant ^o Olima	"	906

Número de orden	Nombre de la víctima	ESTADO		FECHA DE LA					INDEMNIZACIÓN										
		ESTADO	EDAD	BAJA			Remesa a Gobernador		Su fecha			Su cuantía		Su remesa a Gobernador					
				Día	Mes	Año	Día	Mes	Año	Día	Mes	Año	Pesetas	Cts.	Día	Mes	Año		
1509	Maria Jodi Silvestre		18	9	12	1935	8	3	1	1936	19	12	935				15	1	936
1510	Santiago Pérez Pérez		26	"	"	"	10	"	"	"	"	"	"				"	"	"
1511	Pedro Cuervo Lomas		20	10	"	"	130	"	"	"	16	1	936				20	2	"
1512	Mte Fuster Gomis		33	"	"	"	9	"	"	"	19	12	935				15	1	"
1513	Mano Mosiá Reig		15	"	"	"	11	"	"	"	16	1	936				20	2	"
1514	Josefina Cortés Guals		26	"	"	"	15	"	"	"	24	12	935				17	"	"
1515	José Blanca Galálber		30	11	"	"	9	"	"	"	5	2	936				20	"	"
1516	Enrique Miró Anail		11	"	"	"	10	"	"	"	19	12	935				15	1	"
1517	Amanda Maloredana Jordá		20	12	"	"	"	"	"	"	24	"	"				17	"	"
1518	Marques Segura Barbalent		50	"	"	"	8	"	"	"	"	"	"				"	"	"
1519	Rosa Castelló Sauchis		25	"	"	"	12	"	"	"	"	"	"				"	"	"
1520	Siberio Simó Comegrosa		25	"	"	"	"	"	"	"	"	"	"				"	"	"
1521	Juan Reig Gómer		27	"	"	"	1730	"	"	"	8	1	936				27	1	"
1522	Enrique Villanueva Miró		14	13	"	"	10	"	"	"	2	"	"				"	"	"
1523	Rosaldo Gilbert Muñoz		32	"	"	"	14	"	"	"	22	"	"				20	2	"
1524	Enrique Seguí Santavena		16	"	"	"	9	"	"	"	27	12	935				17	1	"
1525	Ramón Lixet Pico		12	"	"	"	1730	"	"	"	1	1	936				27	"	"

TESTIGOS que presenciaron el accidente	Salario del obrero		PATRONO	COMPANIA aseguradora	OBSERVACIONES
	Pesetas	Cts.			
			José Ferrándiz	M. Levante	907
			H. L. Goumestre S.A.	"	908
			" P. Anail	"	909
			José Aura Lucas	"	910
			José Oliva	"	911
			Luis Malaj Mira	"	912
			Fernán Anail Santoya	"	913
			José Cauda	"	914
			Cándido Miró	"	915
			Miguel Maloredana S.	"	916
			Cándido Miró	"	917
			Benedicto Molay	"	918
			Fco Payé C.	"	919
			Fco Seguí y Cia S.A.	"	920
			H. Anselmo Anail	"	921
			Vda Ant. Fier Placer	"	922
			Fco Esteb Loper	"	923

Número de orden	Nombre de la víctima	ESTADO	EDAD	FECHA DE LA INDEMNIZACIÓN														
				" BAJA				Remesa a Gobernador			Su fecha			Su cuantía		Su remesa a Gobernador		
				Día	Mes	Año	Hora	Día	Mes	Año	Día	Mes	Año	Pesetas	Cts.	Día	Mes	Año
1136	Ant. Muller Sempere		33	12	12	1935	12 ⁰⁰	1	1	1936	27	12	1935			17	1	1936
1137	Joakin Fran Clement		29	"	"	"	11	"	"	"	2	1	1936			24	"	"
1138	Cervino Cuenca Añón		39	14	"	"	6	"	"	"	"	"	"			"	"	"
1139	Luis Lepi Garcia		15	"	"	"	1130	"	"	"	27	12	1935			17	1	"
1130	Maria Perea Ferrándiz		27	"	"	"	16	"	"	"	"	"	"			"	"	"
1131	Rosario Vidal Ferrer		34	"	"	"	6	"	"	"	2	4	1936			27	"	"
1132	Alvaro Sempere Guillen		30	"	"	"	1130	"	"	"	"	"	"			"	"	"
1133	Franco Tallavera Tall		36	"	"	"	3030	"	"	"	22	"	"			20	2	"
1134	Franco Perea Garcia		35	13	"	"	21	"	"	"	30	7	"			18	2	"
1135	Bafoel Vall Payá		48	16	"	"	1020	"	"	"	"	"	"			"	"	"
1136	Rafael Domenech Aguilé		34	"	"	"	15	"	"	"	27	12	1935			17	1	"
1137	Adela Francis Domenech		34	"	"	"	"	"	"	"	2	1	1936			27	"	"
1138	Fernando Pascual Solbes		-	-	"	"	"	"	"	"	"	"	"			"	"	"
1139	José Marañel Balaguer		30	17	"	"	1330	"	"	"	30	1	"			18	2	"
1140	Cayetano Sosalber Abad		27	"	"	"	2	"	"	"	27	12	1935			17	1	"
1141	Benito Camarasa Belda		38	"	"	"	14	"	"	"	"	"	"			"	"	"
1142	Salvador Albino Moncho		46	"	"	"	15	"	"	"	"	"	"			"	"	"

TESTIGOS que presenciaron el accidente	Salario del obrero		PATRONO	COMPAÑIA aseguradora	OBSERVACIONES
	Pesetas	Cts.			
			M. ^o S. Domenech S. A.	M. Lesault	927
			M. ^o S. Garcia S. A.	"	928
			M. ^o S. Domenech S. A.	"	926
			Fco Payá Abad	"	927
			Φ Remudas S. A.	"	928
			Santiago Blanca Santos	"	929
			M. ^o de José Bonual	"	920
			José Ferrándiz Belda	"	931
			M. ^o S. Garcia S. A.	"	932
			Luis Malay Altra	"	933
			M. ^o S. Garcia S. A.	"	934
			Santiago Guillem Sempere	"	935
			Miguel Payá Jordá	"	936
			José Ferrándiz Belda	"	937
			Id.	"	938
			M. ^o de S. Domenech S. A.	"	939
			Isaquiél Espi Segura	"	940

Número de orden	Nombre de la víctima	FECHA DE LA											INDEMNIZACIÓN					
		ESTADO	EDAD	BAJA				Remesa a Gobernador			Su fecha			Su cuantía		Su remesa a Gobernador		
				Día	Mes	Año	Hora	Día	Mes	Año	Día	Mes	Año	Pesetas	Cts.	Día	Mes	Año
1543	Marcus Cremades Vicens		47	30	12	1935	1330	4	1	1936	2	1	936			27	1	936
1544	Rosario Vaisó Roman		30	17	"	"	18	"	"	"	23	"				20	2	"
1545	Concepción Ferrero Sancho		54	18	"	"	11	"	"	"	2	1	936			24	1	936
1546	Maria Alcega Sabo		42	"	"	"	20	"	"	"	"	"			"	"	"	
1547	Miguel Rubert Pérez		31	"	"	"	1130	"	"	"	27	12	935			17	1	"
1548	Julio Jordá Ferrero		69	"	"	"	8	"	"	"	21	1	936			27	"	"
1549	Emilio Ortells Molisó		64	"	"	"	10	"	"	"	"	"			"	"	"	
1550	Emilio Solbes Pérez		48	"	"	"	630	"	"	"	"	"			"	"	"	
1551	Rafael Sempere Valor		24	19	"	"	10	"	"	"	"	"			"	"	"	
1552	Antonio Francis Berbejal		27	"	"	"	14	"	"	"	"	"			"	"	"	
1553	José Muntó Martínez		28	20	"	"	16	"	"	"	"	"			"	"	"	
1554	Miguel Miró Vallcausa		35	"	"	"	21	"	"	"	"	"			"	"	"	
1555	Maria Morant Pérez		15	"	"	"	17	"	"	"	"	"			"	"	"	
1556	Virgilio Blácer Fico		25	21	"	"	10	"	"	"	"	"			"	"	"	
1557	Antonio Beltrán Miralles		48	"	"	"	4	"	"	"	8	"	"			"	"	"
1558	Rafael Vaisó Blases		31	22	"	"	9	"	"	"	22	"	"			20	2	"
1559	Dionisio Garcia Forns		35	24	"	"	1330	"	"	"	18	"	"			"	"	"

TESTIGOS que presenciaron el accidente	Salario del obrero		PATRONO	COMPANIA aseguradora	OBSERVACIONES
	Pesetas	Cts.			
			M ^{os} S. Garcia S. A.	St. Levante	941
			Enrique Carratalá Olmou	"	942
			Rafael Verdú Fayá	"	943
			José Alina Sempere	"	944
			M ^{os} José Bernal	"	945
			Rafael Verdú Fayá	"	946
			M ^{os} Desiderio Malair	"	947
			M ^{os} Pascual Ansel	"	948
			(Rafael Sempere Valor) Emilio Ferrándiz	"	949-9
			José Oliver	"	950-(949-950)
			Fran ^{co} Miró Sancho	"	951
			José Ferrándiz	"	952
			Fran ^{co} Fayá Miralles	"	953
			Emilio Ferrándiz Serralta	"	954
			Antonio Serralta y C ^{ia}	"	955
			Domenech M ^{os}	"	956
			Desiderio Malair Domenech	"	957

Número de orden	Nombre de la víctima	FECHA DE LA				INDEMNIZACIÓN												
		ESTADO	EDAD	BAJA			Remesa a Gobernador			Su fecha			Su cuantía		Su remesa a Gobernador			
				Día	Mes	Año	Día	Mes	Año	Día	Mes	Año	Pesetas	Cts.	Día	Mes	Año	
1560	Matapimino Couas Merica	h0	33	13	1935	h1				8	1	936				27	1	936
1561	Rafael Vaid Casant	61	"	"	"	17				5	2	"				20	2	"
1562	José Jordá Pico	18	2h	"	"	11				h	1	"				27	1	"
1563	José Carbonell Gómez	35	23	"	"	21				12	2	"				8	h	"
1564	Rafael Caudela Agulló	37	"	"	"	"				h	"	"				27	1	"
1565	María Boluda Soler	23	"	"	"	17				16	1	"				20	2	"
1566	José Sempere Miralles	h0	27	"	"	6				30	1	936				12	2	"
1567	Vicente Fayá Fayá	61	2h	"	"	1h				27	2	"				8	h	"
1568	Franco Aura Jordá	15	27	"	"	11				8	1	936				27	1	"
1569	Amando Ortiz Gisbert	28	"	"	"	8				16	"	"				20	2	"
1570	Bonifacio Bau Blanes	h3	"	"	"	1h				30	1	"				18	2	"
1571	Micente Gidro Pastor	31	22	"	"	1h30				22	"	"				20	"	"
1572	Exelmina Casa Cosia	17	27	"	"	9				h	1	936				27	1	"
1573	Blos Nicolás Compañy	17	"	"	"	22				30	1	"				18	2	"
1574	Milagros Gisbert Martínez	h5	"	"	"	10				h	"	"				"	"	"
1575	Fausto Vilaplana Aura	48	30	"	"	7				8	"	"				"	"	"
1576	Benidonio Carbonell Soler	h0	"	"	"	730				22	"	"				20	"	"

TESTIGOS que presenciaron el accidente	Salario del obrero		PATRONO	COMPANÍA aseguradora	OBSERVACIONES
	Pesetas	Cts.			
			José Olima Sempere	M. Levante	958
			Juan Gisbert Florius	"	959
			Id.	"	960
			Antonio Penalla y Cia	"	961
			Luis Malais Miró	"	962
			H. R. Maullor	"	963
			Rafael Colomer y Cia	"	964
			H. Anselmo Aracil	"	965
			José Ferrer Noueris	"	966
			Enob H. S. A.	"	967
			Rafael Colomer y Cia	"	968
			H. Benidonio Malais	"	969
			F. Remistral S. A.	"	970
			F. Silvestre Esaban	"	971
			Rafael Boureuch Fayá	"	972
			(Faust) Caudido Miró Robaza	"	973
			José Ferrer Noueris	"	974

Número de orden	Nombre de la víctima	ESTADO	EDAD	FECHA DE LA				INDEMNIZACIÓN										
				BAJA				Remesa a Gobernador			Su fecha			Su cuantía		Su remesa a Gobernador		
				Día	Mes	Año	Hora	Día	Mes	Año	Día	Mes	Año	Pesetas	Cts.	Día	Mes	Año
1577	Rafael Ribart Miró		42	30	13	1935	15	8	Enero	1936	16	1	936			90	2	936
1578	Antonio Ramos Santamaría		35	31	"	"	10	"	"	"	12	2	"			8	4	"
1579	Josefa Molina Ferré		19	38	11	"	18	"	"	"	2	12	935			12	1	"
1580	Amalia Lopez Mira		26	2	12	"	9	"	"	"	20	"	"			"	"	"
1581	Antonio Fayá Llacier		32	3	"	"	15	"	"	"	7	1	936			18	"	"
1582	Pilar Fernández Pardo		39	"	"	"	17	"	"	"	24	12	935			"	"	"
1583	José Sirvent Garrigós		42	7	"	"	18	"	"	"	15	12	935			15	1	"
1584	José Miguel Vilaplana		18	9	"	"	"	"	"	"	1	2	936			12	2	936
1585	Luisa Clement Brotons		15	10	"	"	20	"	"	"	14	17	935			15	1	"
1586	Remigio Pérez Jordá		17	9	"	"	17	"	"	"	16	"	"			15	"	"
1587	Josefa Sempere Limer		15	10	"	"	1730	"	"	"	14	"	"			"	"	"
1588	Julia Cortosa Cantó		38	11	"	"	15	"	"	"	15	"	"			"	"	"
1589	José Celestina Sebastián		51	"	"	"	10	14	"	"	"	"	"			"	"	"
1590	Juan Jordá Santamaría		25	33	"	"	16%	"	"	"	"	"	"			"	"	"
1591	María Amara Torregrossa		40	27	"	"	11	"	"	"	"	"	"			"	"	"
1592	Ant ^o Sánchez Martínez		42	1	1	936	13	"	"	"	"	"	"			"	"	"
1593	Carmen Borch Santamaría		27	36	11	935	21	"	"	"	"	"	"			"	"	"

TESTIGOS que presenciaron el accidente	Salario del obrero		PATRONO	COMPANIA aseguradora	OBSERVACIONES
	Pesetas	Cts.			
			H ^o Fran ^{co} Matarredona S. A.	M. Lovanté	975
			H ^o Rodes Pastan y C ^o	"	976
			Santiago Gisbert Bonnal	M. Alceyana	939
			Vicente Soler Torro	"	943
			Ayuntamiento de Alcey	"	948
			Carbonell y C ^o S ^o	"	949
			Desiderio Llopola Torro	"	961
			Miguel Garcia Gisbert	"	962
			Vicente Soler Torro	"	963
			F. Remudas S. A.	"	964
			H ^o .	"	965
			H ^o .	"	966
			Gonzalo Pascual Cantó	M. P. Agrícola	-
			H ^o Maria Sempere	"	-
			Angel Limer Guiche	"	-
			Ferrocarril Norte	H ^o Norte	-
			Eduardo Pla Boti	Coja Pi y Sucesor	166

Número de orden	Nombre de la víctima	ESTADO	EDAD	FECHA DE LA				INDEMNIZACIÓN										
				B A J A				Remesa a Gobernador			Su fecha			Su cuantía		Su remesa a Gobernador		
				Día	Mes	Año	Hora	Día	Mes	Año	Día	Mes	Año	Pesetas	Cts.	Día	Mes	Año
1594	Arturo Oliver Viza		12	19	19	935	13	14	1	936	1	1			18	1	936	
1595	F ^{co} Abad Cardela		39	4	"	"	21	"	"	"	16	12	935			18	1	936
1596	Alfredo Richard Camallonga		60	11	"	"	16	"	"	"	19	"	"			"	"	"
1597	Rafael Mabez Montara		53	"	"	"	"	"	"	"	18	1	"			18	"	"
1598	Manuel Moya Esteve		20	13	"	"	14	"	"	"	15	12	935			18	1	"
1599	Emilio Abad Domenech		18	12	"	"	1630	"	"	"	RH	12	"			"	"	"
1600	Francisco Jordi Moya		35	"	"	"	8	"	"	"	15	"	"			"	"	"
1601	F ^{co} Ginés Casero		17	"	"	"	1630	"	"	"	18	"	"			"	"	"
1602	José Baldó Borral		"	14	"	"	1730	"	"	"	22	"	"			"	"	"
1602	Bautista Miró Lempere		50	"	"	"	22	"	"	"	1	1	936			12	2	"
1603	Eduardo Blanquer García		30	"	"	"	3	"	"	"	20	12	935			18	1	"
1603	Reneado Cancho Ferrando		30	"	"	"	1030	"	"	"	28	"	"			12	2	"
1604	Rafael Cortosa Carbons		18	"	"	"	10	"	"	"	26	12	935			18	1	"
1608	Joaquín Domenech Jura		15	16	"	"	8	"	"	"	21	"	"			"	"	"
1609	Francisco Larcis Domenech		38	"	"	"	230	"	"	"	1	1	936			12	2	"
1610	F ^{co} Castillo Anna		19	"	"	"	17	"	"	"	26	12	935			18	1	"
1611	Rafael Pla Miró		18	18	"	"	10	"	"	"	20	"	"			"	"	"

TESTIGOS que presenciaron el accidente	Salario del obrero		PATRONO	COMPAÑIA aseguradora	OBSERVACIONES
	Pesetas	Cts.			
			Teodoro Masanel Masanel	La Ansuima Ansuima	-
			José Abad	U. Alcoyana	950
			H ^{co} J. Albors	"	967
			José M ^{te} Mestre	"	968
			Carbanel C ^{ia} S ^{ca}	"	972
			F. Remudas S. A.	"	975
			H ^{co} Gilbert Julia	"	978
			F. Remudas S. A.	"	979
			Expendedora Caruls	"	980
			Soler H ^{co} y Bernabeu	"	981
			Manuel Pedro Esteve	"	982
			F. Remudas S. A.	"	984
			H ^{co}	"	986
			Anjuix= Alcoy	"	989
			José M ^{te} Mestre Armi	"	990
			F. Remudas S. A.	"	991
			Micunt Soler Ferrero	"	995

Número de orden	Nombre de la víctima	ESTADO	EDAD	FECHA DE LA BAJA				INDEMNIZACIÓN											
				Remesa a Gobernador				Su fecha			Su cuantía		Su remesa a Gobernador						
				Día	Mes	Año	Hora	Día	Mes	Año	Día	Mes	Año	Pesetas	Cts.	Día	Mes	Año	
1612	F ^{co} Abad Pedro		35	16	18	935	23	14	12	956	24	12	955						
1613	Juan Joven Rodes		18	30	11	"	7	"	"	"									
1614	F ^{co} Escuder			16	12	"	6	"	"	"									
1615	David Verdi Alcaraz		23	9	"	"	1830	"	"	"									
1616	Maria Santamaría Santamaría		15	10	"	"	1715	"	"	"									
1617																			
1618																			

TESTIGOS que presenciaron el accidente	Salario del obrero		PATRONO	COMPANIA aseguradora	OBSERVACIONES
	Pesetas	Cts.			
			Ricardo Bano Bernabeu	M. G. Seguros	242
			Rodes J ^{mes}	Caja P. y Larios	117
			José Santouja	La Focione	-
			-	Fides	-
			Cayales del Prado	Hispania	-

Número de orden	Nombre de la víctima	ESTADO	EDAD	FECHA DE LA INDEMNIZACIÓN														
				BAJA				Remesa a Gobernador			Su fecha			Su cuantía		Su remesa a Gobernador		
				Día	Mes	Año	Hora	Día	Mes	Año	Día	Mes	Año	Pesetas	Cts.	Día	Mes	Año
<p>Accidentes</p> <p>de</p> <p>Trabajo</p>																		

TESTIGOS que presenciaron el accidente	Salario del obrero		PATRONO	COMPAÑÍA aseguradora	OBSERVACIONES
	Pesetas	Cts.			
<p>Año</p> <p>1936</p>					

Número de orden	Nombre de la víctima	ESTADO	EDAD	FECHA DE LA BAJA				INDEMNIZACIÓN										
				Remesa a Gobernador				Su fecha			Su cuantía		Su remesa a Gobernador					
				Día	Mes	Año	Hora	Día	Mes	Año	Día	Mes	Año	Pesetas	Cts.	Día	Mes	Año
1	Enrique Soker Ferris	33	24	12	936	1	31	1	936	16	1	936				20	2	936
2	José Sella Miralles	31	"	"	"	15	"	"	"	"	"	"				"	"	"
3	Fco. Martines Vaso	31	2	1	936	10	"	"	"	22	"	"				"	"	"
4	Emael Sanjuan Sanjuan	33	"	"	"	8	"	"	"	16	"	"				"	"	"
5	Milagro Vinolas Caudela	39	3	"	"	10	"	"	"	12	2	"				7	4	"
6	Fco. Nalleavena Carala	33	4	"	"	17	"	"	"	22	1	"				20	2	"
7	Emilio Gosálbez Payó	38	"	"	"	10	"	"	"	16	"	"				"	"	"
8	Rafael Abad Carbonell	34	2	"	"	12	"	"	"	22	"	"				20	"	"
9	M. Pérez Cartillo	34	"	"	"	15	"	"	"	16	"	"				"	"	"
10	Remigio Berenguer Añes	32	4	"	"	16	"	"	"	10	6	"				18	9	"
11	Franco Calabuig Gil	"	"	"	"	11	"	"	"	16	1	"				20	2	"
12	Franco García Cortés	42	7	"	"	9	"	"	"	22	"	"				"	"	"
13	Camilo Vilepiana Gosálbez	41	6	"	"	9	"	"	"	16	"	"				"	"	"
14	Vicente Berg Miro	25	8	"	"	17	"	"	"	16	"	"				11	2	"
15	Enrique Sanjaer Martínez	28	9	"	"	14	"	"	"	27	2	"				7	4	"
16	José Bonaventura Aquiló	40	8	"	"	430	"	"	"	22	1	936				20	2	"
17	Ante Cortés Miralles	37	10	"	"	"	"	"	"	30	1	936				18	1	"

TESTIGOS que presenciaron el accidente	Salario del obrero		PATRONO	COMPAÑIA aseguradora	OBSERVACIONES
	Pesetas	Cts.			
			Adolfo Pastor	M. Levante	1
			Id. Miguel Gosálbez	"	2
			Fco. Martines	"	3
			Enrique Espi	"	4
			José Alcina	"	5
			Baldo y Cia Fco	"	6
			H.º Desiderio Malay	"	7
			Rafael Verdú	"	8
			H.º Fco. Malamedona L.A.	"	9
			Enrique Espi	"	10
			José Pérez	"	11
			H.º S. García S.A.	"	12
			Enrique Jordá Pardo	"	13
			H.º Desiderio Malay	"	14
			Fco. Gilbert López	"	15
			Alfons Colomer Cia	"	16
			H.º S. Bonaventura S.A.	"	17

Número de orden	Nombre de la víctima	ESTADO	EDAD	FECHA DE LA				INDEMNIZACIÓN										
				BAJA				Remesa a Gobernador			Su fecha			Su cuantía		Su remesa a Gobernador		
				Día	Mes	Año	Hora	Día	Mes	Año	Día	Mes	Año	Pesetas	Cts.	Día	Mes	Año
17	Julian Albero Frances		39	9	1	936		31	1	936	22	1	936			11	3	936
19	Valentin Vaino Catalá		41	10	"	16	"	"	"	30	1	936			18	2	"	
20	F ^{co} Aura Alviró		"	11	"	620		22	"	"	11	2	"			9	4	"
21	Rafael Oleina Gisbert		31	"	"	15	"	"	"	18	2	"			8	4	"	
22	Victor Barceló Cortosa		18	10	"	17	"	"	"	22	1	"			14	3	"	
23	Francisco Dominguez Esqui		30	11	"	18	"	"	"	"	"	"			"	"	"	
24	Evaristo Coloma Gualber		26	"	"	"	"	"	"	"	"	"			"	"	"	
25	Frau ^a Bonuax Castillo		27	12	"	16	"	"	"	22	1	"			11	3	"	
26	Juan Cerdá Jordá		17	11	"	830	"	"	"	"	"	"			"	"	"	
27	Rafael Cortés Vaino		40	"	"	83	"	"	"	27	2	"			7	4	"	
28	Felomena Solbes Saura		36	11	"	16	"	"	"	18	"	"			8	4	"	
29	Vinente Sizer Busquin		23	11	"	"	"	"	"	12	5	"			4	7	"	
30	F ^{co} Orús Escudés		31	11	"	14	"	"	"	18	2	"			8	4	"	
31	Rafael Cortés Gisbert		30	16	"	10	"	"	"	5	3	"			11	3	"	
32	Andrés Siner Yorra		16	"	"	15	"	"	"	"	"	"			"	"	"	
33	Baptista Cortés Jordá		49	"	"	14	"	"	"	5	3	"			9	4	"	
34	Jose Silvestre Gaudin		32	17	"	730		25	"	"	"	"			"	"	"	

TESTIGOS que presenciaron el accidente	Salario del obrero		PATRONO	COMPANIA aseguradora	OBSERVACIONES
	Pesetas	Cts.			
			Julian Albero Frances	M. Levante	18
			J ^{to} de S. Domenech S.A.	"	19
			J ^{to} Pasual Anail	"	20
			Ant ^o Feralta Oia	"	21
			Emilio Ferrándiz	"	22
			(F ^{co} Dominguez) J ^{to} Desiderio Molay	"	23
			Evaristo Coloma	"	24
			José Colomina	"	25
			Emilio Ferrándiz	"	26
			Cecel J ^{tes} S.A.	"	27
			Antonio Vilaplana	"	28
			J ^{to} F ^{co} Martorell S.A.	"	29
			J ^{to} A. Anail	"	30
			Miguel García	"	31
			José Segura Maslimer	"	32
			José Olivero	"	33
			Ant ^o Bonilla	"	34

Número de orden	Nombre de la víctima	ESTADO	EDAD	FECHA DE LA				INDEMNIZACIÓN										
				BAJA				Remesa a Gobernador			Su fecha			Su cuantía		Su remesa a Gobernador		
				Día	Mes	Año	Hora	Día	Mes	Año	Día	Mes	Año	Pesetas	Cts.	Día	Mes	Año
35	Miquel Lloréns Comas		19	17	1	936	1130	25	1	936						936		
36	Santiago Badia Martí		26	16	"	"	19	"	"	"	12	2	"			7	h	"
37	Ant ^o Farnau Ferrando		19	17	"	"	830	"	"	"								"
38	Rafael Domenech Jordà		31	"	"	"	10	"	"	"	12	2	"			7	h	"
39	José Coloma Muller		23	18	"	"	6	"	"	"	27	"	"			"	"	"
40	Maria Paja Tusser		25	"	"	"	9	"	"	"								"
41	Souselo Vicent Comas		45	"	"	"	1130	"	"	"								"
42	Angel Píer Abad		23	"	"	"	12	"	"	"	18	2	"			9	h	"
43	Juan Sibert Martiner		28	"	"	"	16	"	"	"								"
44	Salvador Oradit Crespo		31	"	"	"	1h	"	"	"	27	2	"			7	h	"
45	Guillermo Santos Juanes Takala		20	20	"	"	930	"	"	"								"
46	Mitlagn Lloréns Muller		52	"	"	"	10	"	"	"	5	3	"			9	h	"
47	F ^o Valls Palaci		19	"	"	"	8	"	"	"	12	2	"			7	h	"
48	Rafael Paudeta Santouja		21	"	"	"	16	"	"	"	5	2	"			11	3	"
49	Simas Miralles Ripoll		42	18	"	"	4	"	"	"	27	"	"			7	h	"
50	Jorge Botella Frats		69	20	"	"	14	"	"	"	12	"	"			"	"	"
51	Juan Colala Pla		21	"	"	"	9	"	"	"								"

TESTIGOS que presenciaron el accidente	Salario del obrero		PATRONO	COMPANIA aseguradora	OBSERVACIONES
	Pesetas	Cts.			
			Felip Pico	M. Rovanié	35
			H ^o S. Domenech S.A.	"	36
			Felip Pico	"	37
			H ^o F ^o Moxarros S.A.	"	38
			H ^o S. Garcia S.A.	"	39
			José Ferrandis	"	40
			H ^o José Borrual	"	41
			H ^o Federico Malasp	"	42
			Id	"	43
			José Ferrandis	"	44
			Ismael Paja	"	45
			Santiago Balauet Sauzet	"	46
			H ^o Farnau Oradit	"	47
			H ^o Rodas Costantí Cia	"	48
			José Oliver	"	49
			H ^o José Borrual	"	50
			H ^o S. Domenech S.A.	"	51

Número de orden	Nombre de la víctima	ESTADO	EDAD	FECHA DE LA				INDEMNIZACIÓN										
				BAJA				Remesa a Gobernador			Su fecha			Su cuantía		Su remesa a Gobernador		
				Día	Mes	Año	Hora	Día	Mes	Año	Día	Mes	Año	Pesetas	Cts.	Día	Mes	Año
53	Juan Ribes Garcia	H	18	1	936	10	23	1	936							936		
53	Manuel Marcos Novés	H	4	"	"	"	"	"	"	"	"	"	"	"	"	"		
54	Elvira Florins Comas	H	10	"	"	15	"	"	"	14	1	"			13	2		
55	José Pascual Comas	H	7	"	"	8	"	"	"	18	1	"			13	2		
56	Georgina Sautet Pérez	H	9	"	"	9	"	"	"	22	"	"			13	"		
57	Rafael Rodes Ferrandis	H	11	"	"	10:30	"	"	"	18	"	"			"	"		
58	Rafael Vilaplana Pérez	H	6	"	"	9	"	"	"	7	2	"			8	7		
59	Encarnación Carols Mariona	H	14	"	"	6:30	"	"	"	22	1	"			13	2		
60	José Jordá Pascual	H	13	"	"	9	"	"	"	23	"	"			30	4		
61	Andrés Fernández Andarada	H	15	"	"	4	"	"	"	11	2	"			30	"		
62	María Seguí Santasau	H	16	"	"	10	"	"	"	18	1	"			13	2		
63	Luis Pichs Borrell	H	"	"	"	10:30	"	"	"	"	"	"			"	"		
64	Enrique Jordá Puyé	H	"	"	"	12	"	"	"	"	"	"			"	"		
65	María Antonia Santasau	H	"	"	"	6	"	"	"	"	"	"			"	"		
66	Antoni Misalles Vilaplana	H	"	"	"	7	"	"	"	22	"	"			"	"		
67	Juan Segura Pico	H	13	"	"	16	"	"	"	"	"	"			"	"		
68	Cayetano Carbonell Borrell	H	15	"	"	6	"	"	"	25	1	936			"	"		

TESTIGOS que presenciaron el accidente	Salario del obrero		PATRONO	COMPANIA aseguradora	OBSERVACIONES
	Pesetas	Cts.			
			Rodes H ^{nos}	Caja P ^{er} y Socos	138
			Ferrocarril Norte	F. Norte	-
			Carbonell C ^{ia} S ^{ca}	M. Mayana	12
			Editorial Levante S.A.	"	9
			P. Reunidas S.A.	"	10
			Arner, Rodes Albers	"	15
			Santiago Victoria	"	14
			C ^{ia} Arrendataria Fostpans	"	18
			Nicolas Borras Almes	"	23
			P. Reunidas S.A.	"	26
			Hd.	"	27
			José M ^{re} Methe Asencio	"	28
			H ^{re} F ^{er} Llaier	"	29
			Benigno Laporta Borras	"	30
			Soler C ^{ia} S ^{ca} S. en C	"	31
			José Gisbert Pla	M. P. Seguros	243
			Cayetano Carbonell Borrell	"	244

Número de orden	Nombre de la víctima	ESTADO	EDAD	FECHA DE LA INDEMNIZACIÓN														
				BAJA				Remesa a Gobernador			Su fecha			Su cuantía		Su remesa a Gobernador		
				Día	Mes	Año	Hora	Día	Mes	Año	Día	Mes	Año	Pesetas	Cts.	Día	Mes	Año
69	Franco Bernabé García			12	1	926	17	25	1	926						926		
70	José Alcaraz Perera		77	1h	"	"	"	"	"	"						"		
71	Sahador Llorens Santonja		55	21	"	"	"	27	"	"						"		
72	Enrique Valor Alberto		15	1h	"	"	"	"	"	"						"		
73	Rafael Jordá García		40	6	"	"	"	"	"	"						"		
74	José Jordá Caudela		38	21	"	"	6	"	"	"						"		
75	Bartolomé Masquida Blasca		42	2	"	"	15	"	"	"						"		
76	Miguel Loquell Bonet		-	20	"	"	1h	"	"	"						"		
77	Hilagro Pérez Ferrales		27	18	"	"	815	"	"	"	18	5	"	8	h	"		
78	José Costa Gironés		"	20	"	"	16	"	"	"	31	7	"	18	9	"		
79	Enrique Montblanch Barón		33	"	"	"	11	"	"	"	50	2	"	11	3	"		
80	Enrique Bas Pérez		36	21	"	"	16	"	"	"	12	"	"	7	h	"		
81	Jolores Ostáiz Bernell		26	21	"	"	1845	"	"	"	"	"	"	"	"	"		
82	Arturo Fuentes Lillo		30	"	"	"	830	"	"	"	12	2	"	7	h	"		
83	Romualdo Pascual Carbonell		27	22	"	"	h	"	"	"	5	2	"	11	3	"		
84	José Santamaría Amador		44	"	"	"	9	"	"	"	"	"	"	"	"	"		
85	Rafael Abad Barachina		62	"	"	"	22	"	"	"	"	"	"	"	"	"		

TESTIGOS que presenciaron el accidente	Salario del obrero		PATRONO	COMPAÑIA aseguradora	OBSERVACIONES
	Pesetas	Cts.			
			José Bosch	M. G. Seguros	8h 6
			José Alcaraz	M. P. Agrícola	-
			Gines Muñoz	"	-
			Antonio Caudela	La Francière	8
			Yd ^o Rafael Jordá	M. G. J. Caudela	18
			José Jordá	"	19
			Juan Cabos	Hispania	-
			Gregorio Masanes	Arrocinna Accidentes	-
			José Pérez	M. Levante	52
			Juan Santonja Pascual S.A.	"	53
			Fco. Gilbert	"	54
			Miguel Jordá Maltó	"	55
			Rafael Bruni	"	56
			Rafael Verdú	"	57
			Desiderio Malari	"	58
			José Sempere	"	59
			Yd ^o Desiderio Malari	"	60

Número de orden	Nombre de la víctima	ESTADO	EDAD	FECHA DE LA INDEMNIZACIÓN														
				BAJA				Remesa a Gobernador			Su fecha			Su cuantía		Su remesa a Gobernador		
				Día	Mes	Año	Hora	Día	Mes	Año	Día	Mes	Año	Pesetas	Cts.	Día	Mes	Año
86	Fco Borraut Casallo	37	23	1	936	16	27	1	936	5	3	936			11	3	936	
87	Cecilia Faya Company	31	"	"	"	"	"	"	"	"	"	"			"	"	"	
88	Elvira Pico Valls	18	"	"	11	"	"	"	"	"	"	"			"	"	"	
89	Hilario Cabanes Fenollar	34	"	"	17	"	"	"	12	"	"	"			7	4	"	
90	Adela Ferrer Toler	29	"	"	12	"	"	"	5	2	"	"			11	2	"	
91	Salvador Jordá Domenech	36	"	"	1	"	"	"	"	"	"	"			"	"	"	
92	Amalia Gonzalez Llaca	41	"	"	20	"	"	"	5	2	"	"			11	2	"	
93	Rafael Botella Marco	40	23	"	14	"	"	"	"	"	"	"			"	"	"	
94	José Miró Clement	47	24	"	130	"	"	"	12	"	"	"			17	4	"	
95	Angela Miró Bon	"	"	"	19	5	2	"	31	3	"	"			6	6	"	
96	Adrián Espi Giner	25	"	"	130	"	"	"	5	2	"	"			11	3	"	
97	Fco Vila Galbis	20	"	"	8	"	"	"	8	4	"	"			12	6	"	
98	Alfredo Carbonell Gilbert	27	"	"	5:30	"	"	"	12	2	"	"			7	4	"	
99	Goniat Montaña Cortés	25	"	"	230	"	"	"	29	4	"	"			12	6	"	
100	Oxelo Verger Ferrer	27	"	"	14	"	"	"	5	2	"	"			11	3	"	
101	Remigio Miguel Miró	"	"	"	8:50	"	"	"	21	4	"	"			12	6	"	
102	Angel Carbonell Jover	25	"	"	14	"	"	"	12	2	"	"			7	4	"	

TESTIGOS que presenciaron el accidente	Salario del obrero		PATRONO	COMPANIA aseguradora	OBSERVACIONES
	Pesetas	Cts.			
			José Colomina	M. Levante	61
			José Oliva	"	62
			José Ferrándiz	"	63
			José Oliver	"	64
			José Ferrándiz	"	65
			Fco Maxtedana	"	66
			Rafael Colomer Cia	"	67
			Raquel Eskebau	"	68
			Fco Seguí Cia S.A.	"	69
			Fco Aurelio Anarí	"	70
			Felipe Pico	"	71
			Enaustorles Brolau	"	72
			Fco C. Domenech S.A.	"	73
			Luz Sans y Carbonell	"	74
			Fco Faya Cia	"	75
			Mte Borraut	"	76
			José Oliver	"	77

Número de orden	Nombre de la víctima	ESTADO	EDAD	FECHA DE LA				INDEMNIZACIÓN										
				BAJA				Remesa a Gobernador			Su fecha			Su cuantía		Su remesa a Gobernador		
				Día	Mes	Año	Hora	Día	Mes	Año	Día	Mes	Año	Pesetas	Cts.	Día	Mes	Año
103	Fco Buch Santarum			27	1	936		27	9	936	12	2	936			7	h	936
104	Rita Sadea Borquera			31	"	"	6	"	"	"	"	"	"			"	"	"
105	Salvador Borruel Colomina			24	"	"	14	"	"	"	5	5	"			10	"	
106	Fco Leal Gimnet			"	"	"	17	"	"	"	12	2	"			7	h	"
107	Miguel Abad Gekove			28	"	"	1850	"	"	"	21	4	"			12	6	
108	José Canós Vaitó			"	"	"	16	"	"	"	12	2	"			7	h	"
109	Ernesto Jordá Colomina			25	"	"	1850	"	"	"	"	"	"			"	"	"
110	José Gimnet Albert			29	"	"	8	"	"	"	25	3	"			6	6	"
111	José Rico Ordá			39	"	"	10	"	"	"	19	2	"			8	h	"
112	Ernesto Botella Berg			30	"	"	14	"	"	"	27	2	"			7	h	"
113	Miguel Guersola Oliva			"	"	"	"	"	"	"	16	4	"			6	6	"
114	Vto Llopis Payá			"	"	"	19	"	"	"	11	2	"			10	h	"
117	Fco Blanes Llaser			"	"	"	"	"	"	"	12	2	"			7	h	"
116	Bartula Martíner Solábar			"	"	"	19	"	"	"	"	"	"			7	h	"
117	Juan Carbonell Boja			"	"	"	21	"	"	"	"	"	"			"	"	"
118	Fco Colaguer Casala			10	2	"	16	"	"	"	18	"	"			8	"	"
119	Maria Martí Francé			5	"	"	9	"	"	"	12	2	"			7	h	"

TESTIGOS que presenciaron el accidente	Salario del obrero		PATRONO	COMPANIA aseguradora	OBSERVACIONES
	Pesetas	Cts.			
			Vto Castelló Bernaldo	M. Levante	78
			Hto Desiderio Mataix	"	79
			Casido Montaña Sells	"	80
			Vicente Romá	"	81
			Hto S. Juncench S.A.	"	82
			Desiderio Mataix	"	85
			Casido Montaña Sells	"	84
			Hto S. Juncench S.A.	"	85
			Id.	"	86
			Hto Fco Molandoua S.A.	"	87
			Hto S. Juncench S.A.	"	88
			Fco Martíner Seguí	"	89
			Ramon Sibert	"	90
			Fco Payá	"	91
			Hto Desiderio Mataix	"	92
			José Giner Ca	"	93
			Casido Montaña Sells	"	94

Número de orden	Nombre de la víctima	ESTADO	EDAD	FECHA DE LA INDEMNIZACIÓN														
				BAJA				Remesa a Gobernador			Su fecha			Su cuantía		Su remesa a Gobernador		
				Día	Mes	Año	Hora	Día	Mes	Año	Día	Mes	Año	Pesetas	Cts.	Día	Mes	Año
120	Eunilio Carbonell			16	1	1936		7	2	1936	5	2	1936			8	7	1936
121	Juan Cantó Guals			17	-	"	A	"	"	"	"	"	"	"	"	"	"	"
122	Miguel Vila Gutierrez			20	"	"	1511	"	"	7	36	1	"			13	2	"
123	Rafael Bortosa Carbonell			"	"	"	16	"	"	"	27	"	"			"	"	"
124	Carulo Abad Colomer			31	"	"	8	"	"	"	36	"	"			"	"	"
125	Capitane Muñoz Garcia			30	-	"	16	"	"	"	2	2	"			13	2	"
126	Rocadia Ferrándiz Barachina			31	-	"	15	"	"	"	1	"	"			13	"	"
127	Federico Conegosa Gubert			"	"	"	11	"	"	"	29	1	"			"	"	"
128	Olara Beneyto Molina			33	-	"	18	"	"	"	1	2	"			"	"	"
129	Vicente Belauquer Vila			34	-	"	1130	"	"	"	29	1	"			"	"	"
130	Josefa Molina Ferris			"	"	"	10	"	"	"	30	-	"			"	"	"
131	G ^o Pico Guillen			27	"	"	"	"	"	"	"	"	"			"	"	"
132	Concepción Yonna Corallo			"	-	"	17	"	"	"	29	"	"			"	"	"
133	Vicente Verdú Gubert			"	"	"	15	"	"	"	30	"	"			"	"	"
134	Guillermo Segura Llopis			28	-	"	10	"	"	"	11	A	"			16	6	"
135	Luis Montaner Gubert			"	"	"	18	"	"	"	1	2	"			13	2	"
136	Mario Colomer Garcia			"	"	"	16	"	"	"	"	"	"			"	"	"

TESTIGOS que presenciaron el accidente	Salario del obrero		PATRONO	COMPANÍA aseguradora	OBSERVACIONES
	Pesetas	Cts.			
			H ^o F ^o Llácer	U. Alcoyana	32
			Emmanuel Ferrero	"	33
			Joaquín Ansel Armar	"	40
			F. Remudas S. A.	"	41
			A. y J. Gilbert Roumiquet	"	42
			Vicente Blauquer	"	44
			Benigno Lopez	"	45
			F. Remudas S. A.	"	46
			Id.	"	47
			Id.	"	57
			Carliago Gilbert	"	58
			H ^o F ^o Llácer	"	59
			F. Remudas S. A.	"	60
			Id.	"	61
			Agustí Alcoy	"	62
			Carliago Gilbert	"	63
			H ^o C. Albore	"	64

Número de orden	Nombre de la víctima	ESTADO	EDAD	FECHA DE LA				INDEMNIZACIÓN										
				B A J A				Remesa a Gobernador			Su fecha			Su cuantía		Su remesa a Gobernador		
				Día	Mes	Año	Hora	Día	Mes	Año	Día	Mes	Año	Pesetas	Cts.	Día	Mes	Año
120	Emilio Carbonell			16	1	1936		7	2	1936	5	2	1936			8	7	1936
121	Juan Carles Gualada			17	"	"	"	"	"	"	"	"	"	"	"	"	"	"
122	Miguel Vila Gutierrez			20	"	"	11:15	"	"	"	26	1	"			13	2	"
123	Rafael Borrera Carbonell			"	"	"	16	"	"	"	27	"	"			"	"	"
124	Carulo Abad Colomer			21	"	"	8	"	"	"	26	"	"			"	"	"
125	Cayetano Muñoz Garcia			20	"	"	16	"	"	"	2	2	"			12	2	"
126	Rocadia Ferrandis Barachina			21	"	"	15	"	"	"	1	"	"			12	"	"
127	Federico Conegrasa Gilbert			"	"	"	11	"	"	"	29	1	"			"	"	"
128	Olava Beneyto Molina			23	"	"	18	"	"	"	1	2	"			"	"	"
129	Vicente Belenguera Vila			24	"	"	11:50	"	"	"	29	1	"			"	"	"
130	Josefa Molina Ferrer			"	"	"	10	"	"	"	30	"	"			"	"	"
131	Co. Pico Guillen			27	"	"	"	"	"	"	"	"	"			"	"	"
132	Concepción Yonna Castelló			"	"	"	17	"	"	"	29	"	"			"	"	"
133	Vicente Verdú Gilbert			"	"	"	15	"	"	"	30	"	"			"	"	"
134	Gaspar Segura Lepis			28	"	"	10	"	"	"	11	4	"			16	6	"
135	Justo Montaner Gilbert			"	"	"	18	"	"	"	1	2	"			13	2	"
136	Mario Colomer Garcia			"	"	"	16	"	"	"	"	"	"			"	"	"

TESTIGOS que presenciaron el accidente	Salario del obrero		PATRONO	COMPANÍA aseguradora	OBSERVACIONES
	Pesetas	Cts.			
			H.º F.º Llacer	U. Alcoyana	32
			Emmanuel Ferrero	"	33
			Joaquín Amal Amador	"	40
			P. Remudas S. A.	"	41
			Ag.º Gilbert Dominguez	"	42
			Vicente Blanquer	"	44
			Dionisio Lopez	"	45
			P. Remudas S. A.	"	46
			Id.	"	47
			Id.	"	57
			Santiago Gilbert	"	58
			H.º F.º Llacer	"	59
			P. Remudas S. A.	"	60
			Id.	"	61
			Agust. Alcoy	"	62
			Santiago Gilbert	"	63
			H.º C. Albors	"	64

Número de orden	Nombre de la víctima	ESTADO	EDAD	FECHA DE LA				INDEMNIZACIÓN										
				BAJA				Remesa a Gobernador			Su fecha			Su cuantía		Su remesa a Gobernador		
				Día	Mes	Año	Hora	Día	Mes	Año	Día	Mes	Año	Pesetas	Cts.	Día	Mes	Año
130	Emilio Carbonell			16	1	936		7	2	936	5	2	936			8	7	936
131	Juan Cantó Goussak			17	"	"	h	"	"	"	"	"	"	"	"	"	"	"
132	Miguel Vila Gutierrez			20	"	"	1511	"	"	"	27	"	"	"	"	12	2	"
133	Rafael Borlaza Carbonell			"	"	"	16	"	"	"	27	"	"	"	"	"	"	"
134	Camilo Abad Colomer			31	"	"	8	"	"	"	26	"	"	"	"	"	"	"
135	Capitane Muñoz Garcia			30	"	"	16	"	"	"	2	2	"	"	"	12	2	"
136	Rocadria Ferrándiz Barachina			31	"	"	13	"	"	"	1	"	"	"	"	12	"	"
137	Federico Conegrasa Gisbert			"	"	"	11	"	"	"	29	1	"	"	"	"	"	"
138	Olava Beneyto Molina			23	"	"	18	"	"	"	1	2	"	"	"	"	"	"
139	Vicente Blauquer Vila			24	"	"	1130	"	"	"	29	1	"	"	"	"	"	"
140	Josefa Molina Ferrer			"	"	"	10	"	"	"	30	"	"	"	"	"	"	"
141	Co Pico Guillen			27	"	"	"	"	"	"	"	"	"	"	"	"	"	"
142	Concepción Goma Cerkelli			"	"	"	17	"	"	"	29	"	"	"	"	"	"	"
143	Vicente Verdú Gisbert			"	"	"	15	"	"	"	30	"	"	"	"	"	"	"
144	Guillermo Segura Llopis			38	"	"	10	"	"	"	11	h	"	"	"	16	6	"
145	Gueto Montaner Gisbert			"	"	"	18	"	"	"	1	2	"	"	"	13	2	"
146	Mario Colomer Garcia			"	"	"	16	"	"	"	"	"	"	"	"	"	"	"

TESTIGOS que presenciaron el accidente	Salario del obrero		PATRONO	COMPANIA aseguradora	OBSERVACIONES
	Pesetas	Cts.			
			H ^o F ^o Llácer	U. Alcoyana	52
			Ismael Feidos	"	55
			Joaquín Ansel Armar	"	40
			P. Remudas S. A.	"	41
			Ag ^o J. Gisbert Beniquez	"	42
			Vicente Blauquer	"	44
			Benigno Lopez	"	45
			P. Remudas S. A.	"	46
			Id.	"	47
			Id.	"	57
			Santiago Gisbert	"	58
			H ^o F ^o Llácer	"	59
			P. Remudas S. A.	"	60
			Id.	"	61
			Ag ^o M ^o Alcoy	"	62
			Santiago Gisbert	"	63
			H ^o C. Albore	"	64

Número de orden	Nombre de la víctima	ESTADO	EDAD	FECHA DE LA				INDEMNIZACIÓN										
				B A J A				Remesa a Gobernador			Su fecha			Su cuantía		Su remesa a Gobernador		
				Día	Mes	Año	Hora	Día	Mes	Año	Día	Mes	Año	Pesetas	Cts.	Día	Mes	Año
137	Manuel Abad Caudela			28	1	926	8	7	9	936	1	8	936			12	8	936
138	Genesa Fuster Jarabays			30	"	"	1830	"	"	"	6	2	"			8	7	"
139	Marie Navarro Ciorall			31	"	"	10	"	"	"	26	"	"			"	"	"
140	Francisco Sacore Anduip			"	"	"	12	"	"	"	10	"	"			"	"	"
141	Rafael Payá			"	"	"	7	"	"	"	24	3	"			"	"	"
142	Asunción Olina Urca			1	8	7	6	"	"	"	4	2	"			"	"	"
143	Gerardo Tomás Navarro			31	1	"	1130	"	"	"	11	3	"			30	4	"
144	Carabela Cabro Soler			"	"	"	23	"	"	"	15	"	"			"	"	"
145	Fco Blanes Peig			1	8	"	1130	"	"	"	13	3	"			"	"	"
146	Fco Julián Morán			"	"	"	1030	"	"	"	5	2	"			8	7	"
147	Juan Bonavent Castelló			"	"	"	11	"	"	"	8	"	"			"	"	"
148	Vicente Jordá Solana			"	"	"	1730	"	"	"	7	"	"			20	9	"
149	Vicente Bernabé Pla			2	"	"	11	"	"	"	"	"	"			"	"	"
150	Miguel Jover Górriz			28	1	"	"	"	"	"	"	"	"			"	"	"
151	José Pérez Barotans			3	2	"	14	"	"	"	"	"	"			"	"	"
152	María Rufes Pastor			1	"	"	10	10	"	"	27	2	936			7	4	936
153	Eduardo Pedro López			1	"	"	31	"	"	"	"	"	"			"	"	"

TESTIGOS que presenciaron el accidente	Salario del obrero		PATRONO	COMPañIA aseguradora	OBSERVACIONES
	Pesetas	Cts.			
			José Abad	M. Alcegaña	65
			F. Remudas S. A.	"	66
			Carbonell y Cia Sca	"	68
			F. Remudas S. A.	"	70
			H. F. Llacer	"	71
			A. y J. Gilbert Bouinque	"	72
			La Expendedora Carnes	"	73
			José Sellis	"	74
			Fco Tibresca	"	75
			H. C. Albors	"	76
			F. Remudas S. A.	"	77
			Concepción Garcia	M. P. Agrícola	-
			Eduardo Masanell	Anonima Accidentes	-
			Ciudad Hidroeléctrica Española	S. H. Española	89
			Camilo Rodia Sca	A. H. Valiano	-
			H. Roque Mollor	M. Sarantel	95
			Vicente Vario Llerca	"	96

Número de orden	Nombre de la víctima	ESTADO	EDAD	FECHA DE LA BAJA				INDEMNIZACIÓN										
				Remesa a Gobernador				Su fecha			Su cuantía		Su remesa a Gobernador					
				Día	Mes	Año	Hora	Día	Mes	Año	Día	Mes	Año	Pesetas	Cts.	Día	Mes	Año
154	Facundo Manuel Garza			4	2	936	4	10	3	936	18	2	936			8	4	936
155	Vicente Ferri Espi			"	"	"	"	"	"	"	"	"	"	"	"	"	"	"
156	Ricardo Ben Valero			"	"	"	"	"	"	"	"	"	"	"	"	"	"	"
157	Fidel Womil Cosa			"	"	"	930	"	"	"	27	2	"			7	4	"
158	Facundo Molina Tomás			"	"	"	1161	"	"	"	31	2	"			6	6	"
159	Abel Pérez Tomás			"	"	"	12	"	"	"	13	2	936			7	4	"
160	Enrique Gines Aulo			"	"	"	1330	"	"	"	18	"	"			8	"	"
161	Vicente Viedo Alvarez			"	"	"	14	"	"	"	"	"	"			8	"	"
162	Juan Lopez Sorrent		5	"	"	"	3	"	"	"	27	2	"			7	4	"
163	Bautista Mancho Cellés			"	"	"	630	"	"	"	18	"	"			8	"	"
164	Joaquín Company Malavendosa			"	"	"	17	"	"	"	12	2	"			7	4	"
165	Carmon Sebastián Ortuño			"	"	"	8	"	"	"	"	"	"			"	"	"
166	Enrique Espi García			"	"	"	430	"	"	"	11	3	"			10	"	"
167	Gilberto Pérez Martínez			"	"	"	16	"	"	"	5	3	"			"	"	"
168	Rafael Payá Payá		6	"	"	"	830	"	"	"	18	2	"			8	4	"
169	Roberto López Miro		5	"	"	"	3	"	"	"	"	"	"			"	"	"
170	Enrique Cortés Martínez		6	"	"	"	16	"	"	"	"	"	"			"	"	"

TESTIGOS que presenciaron el accidente	Salario del obrero		PATRONO	COMPANIA aseguradora	OBSERVACIONES
	Pesetas	Cts.			
			Miguel Payá	M. Devante	97
			José Fernández	"	98
			H. S. Domenech S. A.	"	99
			Emilio Fernández	"	100
			Emilio Botasempere	"	101
			José Segura Martínez	"	102
			José Pérez	"	103
			H. S. García S. A.	"	104
			Fco Payá	"	105
			H. S. Pascual Anzil	"	106
			S. Antonio Lardón	"	107
			José Alcina Sempere	"	108
			José Menzual	"	109
			Emilio Fernández	"	110
			Emilio Lloris	"	111
			Benigno Malayo	"	112
			José Fernández	"	113

Número de orden	Nombre de la víctima	ESTADO	EDAD	FECHA DE LA				INDEMNIZACIÓN										
				BAJA				Remesa a Gobernador			Su fecha			Su cuantía		Su remesa a Gobernador		
				Día	Mes	Año	Hora	Día	Mes	Año	Día	Mes	Año	Pesetas	Cts.	Día	Mes	Año
171	Rosario Comas Valls			23	1	1936	18	12	2	1936						926		
172	Franco Castelló Miralles			7	2	"	23	"	"	11	8	"			10	h		
173	Ant ^o Jordá Santamaria			"	"	"	21	"	"	18	2	1936			8	h		
174	Juan Solbes Jordá			"	"	"	16	"	"	"	"	"			"	"		
175	Rafael Paya Llezer			"	"	"	"	"	"	5	3	"			10	"		
176	Vicente Genel García			8	"	"	12	"	"	18	"	"			"	"		
177	Juan Andreu Marzánez			"	"	"	9	"	"	19	2	1936			8	h		
178	Pascual Verdú Valls			4	"	"	24	"	"	18	"	"			25	9		
179	Fr ^o Poyá Aura			1	"	"	5	"	"	17	2	"			30	h		
180	Carumen Santonja Rico			3	"	"	18	"	"	7	"	"			8	7		
181	Trinidad Forder Moltes			4	"	"	8	"	"	"	"	"			"	"		
182	José Guillem Pérez			3	"	"	10	"	"	29	"	"			"	"		
183	José Pascual Balaguer			23	"	"	6	"	"	15	2	"			30	h		
184	Salvador Morales Miralles			4	"	"	15	"	"	17	"	"			"	"		
185	José Abad Pascual			"	"	"	21	"	"	6	"	"			8	7		
186	Ángel Simón Martínez			7	"	"	12	"	"	29	2	"			16	3		
187	Enrique Miralles Anta			8	"	"	13	"	"	11	3	"			10	h		

TESTIGOS que presenciaron el accidente	Salario del obrero		PATRONO	COMPañIA aseguradora	OBSERVACIONES
	Pesetas	Cts.			
			José Moll Llopis	Mutua Seguros Agrícolas	
			H ^o José Borruel	M. Levante	114
			H ^o Fco Malaredona	"	115
			Genel H ^o S. A.	"	116
			H ^o José Borruel	"	117
			José Segura	"	118
			Vd ^o Ant ^o Pérez	"	119
			Luis Cautó	M. F. Agrícola	-
			Soler y Cia S. en C	U. Alcoyana	78
			Desiderio Laporta Comas	"	82
			F. Remudas S. A.	"	83
			Ayunt ^o Alcoy	"	96
			José Pascual Balaguer	"	97
			Carboull C ^o S ^o	"	98
			Soler Cia S ^o	"	99
			José Montañá Cebriá	M. S. Seguros	845
			Franco Miró	M. Levante	120

Número de orden	Nombre de la víctima	ESTADO	EDAD	FECHA DE LA				INDEMNIZACIÓN										
				BAJA				Remesa a Gobernador			Su fecha			Su cuantía		Su remesa a Gobernador		
				Día	Mes	Año	Hora	Día	Mes	Año	Día	Mes	Año	Pesetas	Cts.	Día	Mes	Año
188	Ricardo Miralles Vidal			8	2	1936	11	12	2	1936	31	2	1936			6	6	1936
189	Galimiro Lucat Lucat			"	"	"	14	"	"	"	27	2	"			7	h	"
190	Enrique Fico Caudelaria			1	"	"	"	"	"	"								
191	Fraus Bernabeu Garcia			13	"	"	"	"	"	"	29	2	"			11	3	"
192	Valeriano Navarro Silvestre			12	"	"	"	13	"	"	13	3	"			10	h	"
193	Rosa Pascual Sempere			"	"	"	3	"	"	"	18	2	"			8	h	"
194	Federico Yvars Boreida			"	"	"	330	"	"	"	"	"	"			"	"	"
195	Manuel Fico Guix			"	"	"	16	"	"	"	5	3	"			10	"	"
196	Rafael Vilaplana Verdú			10	"	"	15	"	"	"	27	2	"			7	h	"
197	Antonio Valli Morllos			"	"	"	20	"	"	"	"	"	"			"	"	"
198	José Alcaraz Alcaraz			"	"	"	830	"	"	"	"	"	"			"	"	"
199	Juan Jordá Simó			11	"	"	1330	"	"	"	5	3	"			10	h	"
200	Antonio Echeba García			7	"	"	8	"	"	"	17	2	"			30	"	"
201	Vicente Pérez Segura			"	"	"	20	"	"	"	19	"	"			"	"	"
202	Elvira Reig Pedro			10	"	"	16	"	"	"	14	"	"			"	"	"
203	José Mora Ferrandis			"	"	"	330	"	"	"	"	"	"			"	"	"
204	Santiago Nadal Carboull			12	"	"	11	"	"	"	"	"	"			"	"	"

TESTIGOS que presenciaron el accidente	Salario del obrero		PATRONO	COMPANIA aseguradora	OBSERVACIONES
	Pesetas	Cts.			
			H.º Pascual Aracil	M. Levante	121
			H.º Justino Aracil	"	122
			Fraus Rouen	Swiss	
			José Bosch Sempere	M. G. Seguros	247
			Desiderio Malay	M. Levante	123
			José Ferrandis	"	124
			H.º J. Domenech S. A.	"	125
			Vicente Bonnat	"	126
			H.º J. Malay	"	127
			Ramon Castaner	"	128
			José Oliver	"	129
			H.º J. Malay	"	130
			Eppendora Carues	U. Alayana	101
			Angel Gómez	"	102
			Jd.	"	103
			Pamplona Alayana	"	104
			Remigio Altos	"	105

Número de orden	Nombre de la víctima	ESTADO	EDAD	FECHA DE LA INDEMNIZACIÓN															
				BAJA				Remesa a Gobernador			Su fecha			Su cuantía		Su remesa a Gobernador			
				Día	Mes	Año	Hora	Día	Mes	Año	Día	Mes	Año	Pesetas	Cts.	Día	Mes	Año	
188	Ricardo Miralles Vidal			8	2	936	11	12	2	936	21	2	936				6	6	936
189	Basilio Lucat Lucat			"	"	"	14	"	"	"	27	2	"				7	h	"
190	Enrique Pico Candelaria			1	"	"	"	"	"	"	"	"	"				"	"	"
191	Franco Bernabeu Garcia			13	"	"	"	"	"	"	29	2	"				11	3	"
192	Valeriano Navarro Sibero			10	"	"	"	13	"	"	12	2	"				10	h	"
193	Rosa Pascual Tempere			"	"	"	2	"	"	"	18	2	"				8	h	"
194	Federico Yvars Brevia			"	"	"	230	"	"	"	"	"	"				"	"	"
195	Manuel Pico Guier			"	"	"	16	"	"	"	5	3	"				10	"	"
196	Rafael Vilaplana Verdú			10	"	"	15	"	"	"	27	2	"				7	h	"
197	Antonio Valli Morller			"	"	"	20	"	"	"	"	"	"				"	"	"
198	José Alcaraz Alcaraz			"	"	"	830	"	"	"	"	"	"				"	"	"
199	Juan Jordá Simó			11	"	"	1330	"	"	"	5	3	"				10	h	"
200	Antonio Estebeu Garcia			7	"	"	8	"	"	"	17	2	"				30	"	"
201	Vicente Pérez Segura			"	"	"	20	"	"	"	19	"	"				"	"	"
202	Elvira Reig Fido			10	"	"	16	"	"	"	14	"	"				"	"	"
203	José Mora Ferrándiz			"	"	"	330	"	"	"	"	"	"				"	"	"
204	Santiago Nadal Carbonell			12	"	"	11	"	"	"	"	"	"				"	"	"

TESTIGOS que presenciaron el accidente	Salario del obrero		PATRONO	COMPAÑIA aseguradora	OBSERVACIONES
	Pesetas	Cts.			
			M. ^a Pascual Aracil	M. Levante	181
			M. ^a Justino Aracil	"	182
			Franco Rouen	Zurich	
			José Bosch Tempere	M. Seguros	187
			Desidero Malay	M. Levante	123
			José Ferrándiz	"	184
			M. ^a S. Doumouch S. a	"	125
			Vicente Bonnal	"	126
			M. ^a S. Malay	"	127
			Ramon Castaner	"	128
			José Oliver	"	129
			M. ^a S. Malay	"	130
			Espeledora Carner	N. Alayana	101
			Angel Gómez	"	102
			Jd.	"	103
			Panificadora Alayana	"	104
			Remigio Albers	"	105

Número de orden	Nombre de la víctima	ESTADO	EDAD	FECHA DE LA BAJA				INDEMNIZACIÓN										
				Remesa a Gobernador				Su fecha			Su cuantía		Su remesa a Gobernador					
				Día	Mes	Año	Hora	Día	Mes	Año	Día	Mes	Año	Pesetas	Cts.	Día	Mes	Año
905	Salomé Javaloyes Fico			8	2	1936	5:30	12	2	1936						936		
906	Arturo Albens Garriga			11	"	"	11:30	14	"	"	18	2	"			8	4	"
907	José Pérez Jover			"	"	"	16	"	"	"	21	3	"			6	6	"
908	José Lancia Francés			12	"	"	9	"	"	"	27	2	1936			8	4	"
909	Virgilio Pérez Sabater			"	"	"	13	17	"	"	25	2	"			6	6	"
910	Juan Melario Blauques			"	"	"	15	"	"	"	27	2	"			8	4	"
911	Antonio Payá Verdú			"	"	"	17	"	"	"	21	2	"			6	6	"
912	Matilde Padua Coregado			"	"	"	17	"	"	"	18	3	"			10	4	"
913	Carmelo Borrual Gisbert			13	"	"	10	"	"	"	18	2	"			8	4	"
914	María Payá Jordá			"	"	"	11:30	"	"	"	5	3	"			10	"	"
915	Siberio Celes Maupó			14	"	"	8:15	"	"	"	27	2	"			8	4	"
916	Amadeo Botella Mira			10	"	"	16	"	"	"	"	"	"			"	"	"
917	Franco Blanes Gilabert			13	"	"	9:30	"	"	"	5	3	"			10	"	"
918	Arturo Pons Candela			14	"	"	11:30	"	"	"	29	4	"			12	6	"
919	Amadeo Carbonell Fernández			"	"	"	16	"	"	"	21	"	"			"	"	"
920	Anto Santanarria Lloréns			"	"	"	8	"	"	"	27	2	"			8	4	"
921	José Guillen Ferris			13	"	"	6	"	"	"	"	"	"			"	"	"

TESTIGOS que presenciaron el accidente	Salario del obrero		PATRONO	COMPANÍA aseguradora	OBSERVACIONES
	Pesetas	Cts.			
			Expiles Sol-Rayo S.A.	Hispania	-
			M ^o J. Matair	M. Lomax	131
			" Anselmo Anasil	"	132
			Moullor y Fosáber	"	133
			José Ferrandis	"	134
			Franco Payá	"	135
			Franco Gisbert	"	136
			M ^o Desiderio Matair	"	137
			José Ferrandis	"	138
			Hd.	"	139
			M ^o José Borrual	"	140
			Felip Fico	"	141
			M ^o F ^o Matarredona S.A.	"	142
			" J. Matair	"	143
			" F ^o Matarredona S.A.	"	144
			Adolfo Pastor Anau	"	145
			José Lacin Candela	M.A. & Y. Panderas S. Mat	

Número de orden	Nombre de la víctima	ESTADO	EDAD	FECHA DE LA INDEMNIZACIÓN														
				B A J A				Remesa a Gobernador			Su fecha			Su cuantía		Su remesa a Gobernador		
				Día	Mes	Año	Hora	Día	Mes	Año	Día	Mes	Año	Pesetas	Cts.	Día	Mes	Año
922	F ^o Carles Bordona	16	12	2	936	930	17	9	936			936				936		
923	Miguel Juan	18	"	"	"	14	"	"	"	"	"	"				"		
924	José Vendu Sibert	29	17	"	"	15	21	"	"	18	2	"			20	9		
925	Federico Carreras Ferrandis	"	"	"	"	1530	"	"	"	7	5	"			4	7		
926	Anita Balaquer Pico	18	"	"	"	8	"	"	"	5	5	"			10	4		
927	Ant ^o Francesc Albors	"	"	"	"	16	"	"	"	11	"	"			"	"		
928	Ant ^o Miro Miro	14	"	"	"	15	"	"	"	8	"	"			23	9		
929	F ^o Faes Santamaría	11	"	"	"	8	"	"	"	7	3	"			8	7		
930	F ^o Bernabé Seguí	13	"	"	"	17	"	"	"	17	2	"			16	6		
931	Santiago Nadal	15	"	"	"	11	"	"	"	"	"	"			"	"		
932	M ^o Sala Abad	"	"	"	"	20	"	"	"	26	"	"			8	7		
933	José Silvestre Pérez	"	"	"	"	"	"	"	"	22	2	"			16	6		
934	Ramón Pérez López	"	"	"	"	1530	"	"	"	21	"	"			"	"		
935	Rafael Botella Llovet	17	"	"	"	11	"	"	"	11	3	"			8	7		
936	Miguel Valls Sempere	"	"	"	"	930	"	"	"	28	2	"			"	"		
937	Pío Boig Muntó	"	"	"	"	9	"	"	"	22	2	"			16	6		
938	Ant ^o Silvestre Valls	"	"	"	"	10	"	"	"	21	"	"			"	"		

TESTIGOS que presenciaron el accidente	Salario del obrero		PATRONO	COMPañIA aseguradora	OBSERVACIONES
	Pesetas	Cts.			
			F ^o Martiner	Hispania	-
			José Juliá	"	-
			F ^o Bonnet	Zurich	-
			Emilio Ferrandis	M. Levante	146
			Luis Malasís	"	147
			José Pérez y C ^{ia}	"	148
			Francisco Miró	M. P. Agrícola	-
			Ant ^o Alcoy	M. Alcoyana	106
			Salvador C ^{ia} S. en C	"	108
			P. Reunidas S. A.	"	111
			Desiderio Laporta Ferris	"	128
			José Abad	"	129
			P. Reunidas S. A.	"	131
			Id.	"	132
			Id.	"	133
			Id.	"	134
			Geadow Anes	"	135

Número de orden	Nombre de la víctima	ESTADO	EDAD	FECHA DE LA				INDEMNIZACIÓN										
				BAJA				Remesa a Gobernador			Su fecha			Su cuantía		Su remesa a Gobernador		
				Día	Mes	Año	Hora	Día	Mes	Año	Día	Mes	Año	Pesetas	Cts.	Día	Mes	Año
339	Fraus Ferrándiz Estelló	14	17	2	936	11	31	2	936	27	2	936			8	7	936	
340	Luis Escoda Ribent	15	"	"	9	"	"	"	5	3	"			"	"	"		
341	Emilio Pérez Sempere		18	"	"	10	36	"	"	21	2	"			"	"	"	
342	José Vilaplana Brotons		"	"	1630	"	"	"	26	"	"			"	"	"		
343	José Sempere Neugual		"	"	14	"	"	"	21	2	"			16	6	"		
344	Rafael Domenech Sirvent		19	"	"	30	"	"	7	3	"			8	7	"		
345	Joaquín Julián Morán		"	"	11	"	"	"	26	2	"			"	"	"		
346	Pedro Sempere Ferrer		20	"	"	7	"	"	28	"	"			"	"	"		
347	Fraus Salaque Ribé		"	"	14	"	"	"	30	3	"			"	"	"		
348	Octavia Lorens		19	"	"	4	"	"	19	"	"			"	"	"		
349	Julio Domenech Payá		20	"	"	18	"	"	29	2	"			"	"	"		
350	Severato Escobés		19	"	"	10	"	"	19	3	"			"	"	"		
351	Iman Montaña Albors		24	"	"	22	"	"	9	"	"			"	"	"		
352	Emilio Brotons Rico		"	"	1530	"	"	"	28	4	"			1	7	"		
353	Fco Segura		22	"	"	7	"	"	2	2	"			16	6	"		
354	Vicente Blanes Marín		"	"	"	10	"	"	29	2	"			"	"	"		
355	Adelardo Candela Madella		24	"	"	1530	"	"	11	3	"			8	7	"		

TESTIGOS que presenciaron el accidente	Salario del obrero		PATRONO	COMPANIA aseguradora	OBSERVACIONES
	Pesetas	Cts.			
			Vicente Albors Ferrándiz	N. Alcoyana	156
			José M ^o Mestre	"	157
			A. y J. Gilbert Dominguez	"	159
			Fco Soler	"	160
			Joaquín Anadit	"	161
			José M ^o Mestre	"	163
			H ^o C. Albors	"	164
			E ^o Anadaites Espinosa	"	165
			José Abad	"	167
			Adelaida Blauquer	"	169
			P. Perinista S. A.	"	150
			Adelaida Blauquer	"	151
			Soler E ^o S. en C	"	152
			H ^o F ^o Llacer	"	155
			Hd.	"	154
			Vicente Albors	"	155
			Ant ^o Pierre Bonella	"	156

Número de orden	Nombre de la víctima	ESTADO	EDAD	FECHA DE LA				INDEMNIZACIÓN										
				BAJA				Remesa a Gobernador			Su fecha			Su cuantía		Su remesa a Gobernador		
				Día	Mes	Año	Hora	Día	Mes	Año	Día	Mes	Año	Pesetas	Cts.	Día	Mes	Año
256	José Miró Miró			20	2	1936	11	26	2	1936	6	3	936			23	9	1936
257	Santiago Morales García			"	"	"	7	"	"	"	"	"	"	"	"	"	"	"
258	Fernando Grau Sempere			"	"	"	815	10	3	"	5	3	"			10	4	"
259	Liberio Rofos Senabre			"	"	"	9	"	"	21	"	"			6	6	"	"
260	Eugenio Pardo García			17	"	"	10	"	"	5	2	"			6	6	"	"
261	Vicente Rojas Berenguera			19	"	"	130	"	"	18	"	"			"	"	"	"
262	Rafael Galera Jordá			"	"	"	17	"	"	11	"	"			"	"	"	"
263	Emesto Abad Morra			20	"	"	1420	"	"	10	6	"			18	9	"	"
264	Juan Lisbert Baldo			"	"	"	1430	"	"	18	"	"			6	6	"	"
265	Salvador Sanjuan Roman			21	"	"	16	"	"	18	3	"			20	4	"	"
266	Roberto Llorca Maublauch			"	"	"	1420	"	"	5	"	"			6	6	"	"
267	Isidoro Serra Valero			22	"	"	11	"	"	"	"	"			"	"	"	"
268	Miguel Domínguez Siver			"	"	"	1420	"	"	21	"	"			6	6	"	"
269	José M. Vila García			"	"	"	17	"	"	11	3	"			6	6	"	"
270	Concepción Almirante Sempere			"	"	"	22	"	"	5	"	"			"	"	"	"
271	Basilisa Espinosa Costa			24	"	"	530	"	"	18	3	"			20	4	"	"
272	Enrique Aig Sanjaud			"	"	"	16	"	"	25	"	"			6	6	"	"

TESTIGOS que presenciaron el accidente	Salario del obrero		PATRONO	COMPañIA aseguradora	OBSERVACIONES
	Pesetas	Cts.			
			Ramón Palasio Jover	M. P. Agrícola	-
			Franco Jordá	M. B. Ind. Cuadern	
			José José Barouat	M. Levante	149
			José F. Molaredana S. A.	"	150
			Vicente Miró Madal	"	151
			Vicente Rosillo Juan	"	152
			Fco Seguí Cia S. A.	"	153
			José José Barouat	"	154
			Juan Lisbert	"	155
			José Fco Blauet S. Lp.	"	156
			Rafael Verdu	"	157
			José Berdudis	"	158
			José Fco Molaredana S. A.	"	159
			Dr. Fernando Vicent	"	160
			Rafael Calaver Cia	"	161
			José Berdudis Molay	"	162
			Enr. Lami Carbonell	"	163

Número de orden	Nombre de la víctima	ESTADO	EDAD	FECHA DE LA				INDEMNIZACIÓN										
				BAJA				Remesa a Gobernador			Su fecha			Su cuantía		Su remesa a Gobernador		
				Día	Mes	Año	Hora	Día	Mes	Año	Día	Mes	Año	Pesetas	Cts.	Día	Mes	Año
273	Enrique Sempere Bosquet			24	2	956		10	2	956	11	2	956			16	6	956
274	Juan Solbes Jordá			"	"	"		"	"	"	"	"	"			"	"	"
275	Adela Valor Reig			25	"	"	17	"	"	"	11	"	"			6	6	"
276	Juan Carbonell Pascual			"	"	"	"	"	"	"	5	"	"			"	"	"
277	José Masanel Balaguer			"	"	"	22	"	"	"	29	4	"			13	"	"
278	José Pérez Pons			"	"	"	18	"	"	"	11	2	"			6	6	"
279	Bautista Ripoll Sauz			26	"	"	14	"	"	"	29	4	"			13	"	"
280	Adelal Borrual Blauguer			27	"	"	10	"	"	"	25	2	"			6	6	"
281	Anselmo Ballester Baldo			"	"	"	11	"	"	"	18	2	"			20	4	"
282	Patrocino Colomina Sanja			"	"	"	13	"	"	"	11	"	"			6	6	"
283	F ^{co} Oltra Agulló			"	"	"	15	"	"	"	7	7	"			4	7	"
284	Valentín Sauz Pérez			28	"	"	10/2	"	"	"	18	2	"			20	4	"
285	José Calatayud Vais			"	"	"	11/20	"	"	"	11	"	"			6	6	"
286	Enrique Giner Giner			"	"	"	17	"	"	"	28	"	"			"	"	"
287	Rafael Linares Faya			"	"	"	21	"	"	"	25	"	"			"	"	"
288	Rafael Cortés Vais			28	"	"	10/20	"	"	"	18	2	"			30	4	"
289	Mamuel Sallés García			29	"	"	17	"	"	"	25	"	"			6	6	"

TESTIGOS que presenciaron el accidente	Salario del obrero		PATRONO	COMPANIA aseguradora	OBSERVACIONES
	Pesetas	Cts.			
			Rafael Verdu Faya	M. Levante	164
			Gerard H ^{no} S. A.	"	165
			José Ferrándiz	"	166
			H ^{no} Desiderio Malajó Valor	"	167
			José Ferrándiz	"	168
			Desiderio Malajó Borrual	"	169
			José Oliver	"	170
			Isidoro Rodas Castellón C ^o	"	171
			Baldó y C ^o S. en C. S ^o	"	172
			H ^{no} Pascual Ansel	"	173
			Vicente Castillo Borrual	"	174
			Gerard H ^{no} S. A.	"	175
			H ^{no} José Borrual	"	176
			H ^{no}	"	177
			F ^{co} Faya Mollat	"	178
			Gerard H ^{no} S. A.	"	179
			Isidoro Borrual y Cia	"	180

Número de orden	Nombre de la víctima	ESTADO	EDAD	FECHA DE LA BAJA				INDEMNIZACIÓN										
				Remesa a Gobernador				Su fecha			Su cuantía		Su remesa a Gobernador					
				Día	Mes	Año	Hora	Día	Mes	Año	Día	Mes	Año	Pesetas	Cts.	Día	Mes	Año
290	Ludgarda Bernabeu Pérez		2	3	936	520	10	3	936	18	3	936				30	4	986
291	Fraus Fernández Aubet		"	"	"	10	"	"	"	"	"	"				"	"	"
292	Salvador Albors Pérez		"	"	"	15	"	"	"	3	8	"				18	9	"
293	Ernesto Pérez Grau		"	"	"	16	"	"	"	25	2	"				6	6	"
294	Ana Barberá García		3	"	"	9	11	"	"	16	4	"				"	"	"
295	Siberio Pérez Faidro		2	"	"	15	"	"	"	18	3	"				30	4	"
296	Modesto Torre Miralles		"	"	"	10	"	"	"	31	"	"				6	6	"
297	Fraus Pérez Valls		4	"	"	8	"	"	"	28	5	"				4	7	"
298	Elvira Vilaplana Jover		"	"	"	"	"	"	"	18	3	"				30	4	"
299	Emilia Alcaraz Calvo		3	"	"	12	"	"	"	8	4	"				12	6	"
300	Nieves Torres Valero		2	"	"	22	"	"	"	29	"	"				"	"	"
301	Fraus Santamaria Santamaria		"	"	"	12	"	"	"	25	3	"				6	6	"
302	Leonor Mora Benedit		3	"	"	11	"	"	"	18	3	"				30	4	"
303	Fraus Gil Valls		"	"	"	18	"	"	"	11	"	"				6	6	"
304	Vicente Pascual Blanes		4	"	"	16	"	"	"	31	"	"				"	"	"
305	Arsenio Pardo Corés		3	"	"	12	"	"	"	8	4	"				15	"	"
306	Berilo Camarasa Belda		5	"	"	10	"	"	"	29	"	"				"	"	"

TESTIGOS que presenciaron el accidente	Salario del obrero		PATRONO	COMPANÍA aseguradora	OBSERVACIONES
	Pesetas	Cts.			
			M ^o Federico Matay	M. Levante	181
			Ant ^o Oleiva Miró	"	182
			M ^o J. Llanuella S. A.	"	183
			Candido Miró Rubosa	"	184
			Gonzalo Vilaplana Cortó	"	185
			Manuel Abad Cortó	"	186
			Miguel Garcia Miró	"	187
			José Oliver	"	188
			José Ferrándiz Belda	"	189
			José Olama Sempere	"	190
			Enrique Pascual Miralles	"	191
			Id ^o Ferrando Vicente	"	192
			Candido Miró Babaja	"	193
			Rafel Colomer B ^o	"	194
			M ^o José Borrual	"	195
			Carlanajes Mataredona	"	196
			M ^o J. Llanuella S. A.	"	197

Número de orden	Nombre de la víctima	ESTADO	EDAD	FECHA DE LA				INDEMNIZACIÓN										
				BAJA				Remesa a Gobernador			Su fecha			Su cuantía		Su remesa a Gobernador		
				Día	Mes	Año	Hora	Día	Mes	Año	Día	Mes	Año	Pesetas	Cts.	Día	Mes	Año
307	Salvador Lillo Saupé			5	Marzo	1936	16	11	5	1936	16	H	1936			6	6	936
308	Roberto Olina Santanija					16:30	"	"	"	"	"	"	"	"	"			4
309	Frauco Aura Josefa			"	"	16:30	"	"	"	31	5	"				6	6	"
310	Miguel Aguiló Molis			6	"	"	16	"	"	8	H	"				15	"	"
311	Victor Valle Albors			"	"	15:50	"	"	"	25	2	"				6	6	"
312	José Balaguer Verdú			"	"	16	"	"	"	18	3	"				30	H	"
313	José Blanes Valor			"	"	11	"	"	"	"	"	"				"	"	"
314	Riquelme Alexius Payá			"	"	"	"	"	"	"	"	"				"	"	"
315	Cecilia Ferrando Ferrando			7	"	1h	"	"	"	"	"	"				"	"	"
316	Frauco Orenades Torrel			"	"	20	"	"	"	"	"	"				"	"	"
317	Frauco Guillen Jordi			9	"	"	"	"	"	"	"	"				"	"	"
318	Riquelme Carbonell Miralles			"	"	9	"	"	"	18	"	"				6	6	"
319	Josefina Bellell Fous			"	"	10:30	"	"	"	18	3	"				30	H	"
320	Lidia Pérez Torro			"	"	1:30	"	"	"	25	"	"				6	6	"
321	Julia Jordá Herero			"	"	5:30	"	"	"	3	6	"				18	9	"
322	Ante Camarasa Viedo			7	"	16	27	"	"	15	7	"				21	"	"
323	Sofía Verdú Beltrán			9	"	11	"	"	"	8	H	"				15	6	"

TESTIGOS que presenciaron el accidente	Salario del obrero		PATRONO	COMPANIA aseguradora	OBSERVACIONES
	Pesetas	Cts.			
			José Segura Martínez	M. Rovant	198
			H.º F.º Blanca Llad. A.	"	199
			Hd	"	200
			Frauco Payá Miralles	"	201
			F.º Ruben López	"	202
			Vh.º Rodas Costanera C.º	"	203
			Frauco Molina Aparicio	"	204
			Vh.º Rodas Costanera C.º	"	205
			José Ferrandis Belda	"	206
			Elías Colomer C.º	"	207
			Santiago Blanes Sured	"	208
			Ysmuel Payá Sempere	"	209
			José Ferrandis Belda	"	210
			Tomás Valor Segura	"	211
			Rafael Verdú Payá	"	212
			Adolfo Pastor Arnan	"	213
			Enri.º Pons S.º	"	214

Número de orden	Nombre de la víctima	ESTADO	EDAD	FECHA DE LA				INDEMNIZACIÓN										
				B A J A				Remesa a Gobernador			Su fecha			Su cuantía		Su remesa a Gobernador		
				Día	Mes	Año	Hora	Día	Mes	Año	Día	Mes	Año	Pesetas	Cts.	Día	Mes	Año
324	Mmanuel Juan Cordá			18	3	926	850	12	3	936	24	3	936			16	6	936
325	Concepcion Subert Pastor			28	3	"	1330	"	"	"	22	"	"			"	"	"
326	Victoria Ripoll Blasco			24	"	"	16	"	"	"	9	3	"			8	7	"
327	Concepcion Feido Conejo			"	"	"	12	"	"	"	29	2	"			"	"	"
328	José Emilio Roldán			"	"	"	11	"	"	"	2	3	"			16	6	"
329	Franco Blanes Molto			25	"	"	18	"	"	"	19	"	"			8	7	"
330	José Seguí Jover			"	"	"	1130	"	"	"	7	"	"			"	"	"
331	Franco Girón			26	"	"	10	"	"	"	19	"	"			"	"	"
332	José Barden Ortíz			"	"	"	16	"	"	"	11	"	"			"	"	"
333	Emilio Aguilar Martínez			"	"	"	11	"	"	"	30	"	"			"	"	"
334	Concepcion Caloma Comench			"	"	"	12	"	"	"	6	"	"			"	"	"
335	Vicente Roldán Suter			27	"	"	130	"	"	"	2	2	"			16	6	"
336	Rafael Serra Baldo			26	"	"	9	"	"	"	28	2	"			8	7	"
337	Pascual Navarro			29	"	"	14	"	"	"	25	3	"			"	"	"
338	Rafael Sancho Cuello			29	"	"	"	"	"	"	10	"	"			"	"	"
339	Salvador Solber Pascual			"	"	"	1330	"	"	"	19	"	"			"	"	"
340	José Melina Ferré			2	3	"	9	"	"	"	2	3	"			16	6	"

TESTIGOS que presenciaron el accidente	Salario del obrero		PATRONO	COMPANIA aseguradora	OBSERVACIONES
	Pesetas	Cts.			
			Joaquín Ansel Anar	U. Alcañava	142
			C ^a Anexasaria Forpost	"	146
			F. Remudas S. A.	"	157
			Vicente Corrus Olmos	"	158
			F. Remudas S. A.	"	159
			Ld.	"	160
			Ld.	"	161
			Adelaida Masquer	"	162
			J ^o C. Albors	"	163
			F. Remudas S. A.	"	164
			Ld.	"	165
			Ld.	"	168
			Simón Pastor Espi	"	169
			B ^o Estrella Escorza	"	170
			Soler y C ^a S. A. C	"	171
			J ^o F. Llacer	"	174
			Salvador Subert Bernal	"	175

Número de orden	Nombre de la víctima	ESTADO	EDAD	FECHA DE LA				INDEMNIZACIÓN										
				BAJA				Remesa a Gobernador			Su fecha			Su cuantía		Su remesa a Gobernador		
				Día	Mes	Año	Hora	Día	Mes	Año	Día	Mes	Año	Pesetas	Cts.	Día	Mes	Año
341	Enrique Cuad Garcia			3	2	1936	8	12	3	1936	11	3	1936			8	7	1936
342	Fco Urea Romero			"	"	"	17	36	"	"	6	"	"			"	"	"
343	Enrique Martí Martí			"	"	"	23	"	"	"	11	"	"			"	"	"
344	Barceloni Espugues Miró			2	"	"	18	"	"	"	8	"	"			"	"	"
345	Alfredo Sibero Benavent			"	"	"	6	"	"	"	11	"	"			"	"	"
346	Franco Blanes Podesa			"	"	"	12	"	"	"	5	"	"			"	"	"
347	Conrado Abad Pascual			4	"	"	8:30	"	"	"	11	3	"			16	6	"
348	Samuel Mayor Miró			5	"	"	9	"	"	"	30	"	"			8	7	"
349	Casimiro Martínez Franis			5	"	"	11	"	"	"	12	"	"			"	"	"
350	Carmen Jordi Votallana			5	"	"	9	"	"	"	11	5	"			1	7	"
351	Emilio Bonavent Gibert			6	"	"	9	"	"	"	9	2	"			16	6	"
352	Maria Calatayud Pla			"	"	"	18	"	"	"	10	"	"			"	"	"
353	Carmen Pérez Molina			9	"	"	6	"	"	"	14	"	"			"	"	"
354	Fernando Escobar			10	"	"	7:30	"	"	"	4	11	"			8	7	"
355	Angela Ricó Pérez			"	"	"	14	"	"	"	16	3	"			16	6	"
356	Julio Pascual Miró			"	"	"	10	"	"	"	"	"	"			"	"	"
357	Antonio Rosá Ruiz			11	"	"	6:30	"	"	"	13	"	"			"	"	"

TESTIGOS que presenciaron el accidente	Salario del obrero		PATRONO	COMPANIA aseguradora	OBSERVACIONES
	Pesetas	Cts.			
				U. Alcegaus	176
				"	177
				"	178
				"	179
				"	180
				"	181
				"	183
				"	184
				"	204
				"	201
				"	208
				"	209
				"	211
				"	214
				"	215
				"	216
				"	217

Número de orden	Nombre de la víctima	ESTADO	EDAD	FECHA DE LA				INDEMNIZACIÓN										
				BAJA				Remesa a Gobernador			Su fecha			Su cuantía		Su remesa a Gobernador		
				Día	Mes	Año	Hora	Día	Mes	Año	Día	Mes	Año	Pesetas	Cts.	Día	Mes	Año
358	Dolores Benigno Arales			11	2	936	130	36	3	936	13	3	936			16	6	36
359	Miguel Dolomina Gibel			"	"	"	12	"	"	"	30	"	"			8	7	"
360	Maria Cruz Patual			"	"	"	10	"	"	"	14	2	"			16	6	"
361	Francisco Martin Hernandez			"	"	"	"	"	"	"	4	"	"			"	"	"
362	Antonio Segura Olario			"	"	"	13	"	"	"	25	"	"			8	7	"
363	Mariquilla Valls Mimites			10	"	"	19	"	"	"	14	"	"			16	6	3
364	Remedios Botalla Diego			"	"	"	15	"	"	"	18	"	"			"	"	"
365	Vicente Abad Ruiz			10	"	"	22	"	"	"	14	"	"			"	"	"
366	Maria Sauterija Sauterija			12	"	"	10	"	"	"	19	"	"			8	7	"
367	Ramon Perez Lopez			13	"	"	16	"	"	"	"	"	"			"	"	"
368	Rafael Vila Faus			14	"	"	14	"	"	"	7	4	"			16	6	"
369	Rafael Perez Jorda			15	"	"	24	"	"	"	16	"	"			"	"	"
370	José Lloréns Pérez			16	"	"	11	"	"	"	22	3	"			8	7	"
371	José Ugeux Fontes			"	"	"	16	"	"	"	24	3	"			4	7	"
372	Francisco Perez Massena			"	"	"	11	"	"	"	30	"	"			8	7	"
373	Francisco Llorens Crespo			17	"	"	10	"	"	"	28	"	"			"	"	"
374	Santiago Segura Manpake			"	"	"	830	"	"	"	4	4	"			16	6	"

TESTIGOS que presenciaron el accidente	Salario del obrero		PATRONO	COMPANIA aseguradora	OBSERVACIONES
	Pesetas	Cts.			
				H. Alcazar	218
				"	219
				"	220
				"	221
				"	222
				"	223
				"	224
				"	225
				"	226
				"	227
				"	228
				"	229
				"	230
				"	231
				"	232
				"	233
				"	234
				"	235
				"	236

Número de orden	Nombre de la víctima	ESTADO	EDAD	FECHA DE LA				INDEMNIZACIÓN										
				BAJA				Remesa a Gobernador			Su fecha			Su cuantía		Su remesa a Gobernador		
				Día	Mes	Año	Hora	Día	Mes	Año	Día	Mes	Año	Pesetas	Cts.	Día	Mes	Año
375	Yacel Angel Figueroa			17	3	1936	10	26	3	1936	20	3	1936	1	1	8	7	1936
376	Enrique Lando Bar			"	"	"	9	"	"	"	25	5	"			1	7	"
377	Miguel Espinos Blancos			16	"	"	130	"	"	"	11	4	36			16	6	"
378	Cándido Mto Robasa			9	"	"	10	27	"	"	25	2	"			6	6	"
379	Juan Silvestre Minalles			"	"	"	17	"	"	"	31	"	"			6	6	"
380	Franco Rico Tempere			10	"	"	7	"	"	"	18	3	"			30	4	"
381	Enrique Minalles Aura			"	"	"	11	"	"	"	25	"	"			6	6	"
382	Miguel Guido Lario			"	"	"	13	"	"	"	"	"	"			"	"	"
383	Emilio Guillen Jordá			"	"	"	1530	"	"	"	21	4	"			13	"	"
384	Carneu Bonafrosa Espi			"	"	"	630	"	"	"	25	2	"			6	6	"
385	José Bonnat Seguí			11	"	"	830	"	"	"	"	"	"			"	"	"
386	Rodolfo Oliva Belmonte			"	"	"	8	"	"	"	18	5	"			4	7	"
387	Antonio Reig Antoli			"	"	"	230	"	"	"	30	6	"			9	"	"
388	Miguel Domenech Montan			"	"	"	16	"	"	"	18	3	"			30	4	"
389	Antonio Casmir Payá			"	"	"	12	"	"	"	25	"	"			6	6	"
390	Salvador Avail Valls			12	"	"	13	"	"	"	"	"	"			"	"	"
391	Vicente Carbonell Gomez			"	"	"	6	"	"	"	"	"	"			"	"	"

TESTIGOS que presenciaron el accidente	Salario del obrero		PATRONO	COMPANIA aseguradora	OBSERVACIONES
	Pesetas	Cts.			
				Al. Alcoyana	257
				"	258
				"	259
				M. Levante	260
				"	261
				"	262
				"	263
				"	264
				"	265
				"	266
				"	267
				"	268

Número de orden	Nombre de la víctima	ESTADO	EDAD	FECHA DE LA				INDEMNIZACIÓN										
				BAJA				Remesa a Gobernador			Su fecha			Su cuantía		Su remesa a Gobernador		
				Día	Mes	Año	Hora	Día	Mes	Año	Día	Mes	Año	Pesetas	Cts.	Día	Mes	Año
392	Manuel Bonell Valls			13	3	936	11	27	3	936	31	7	936			18	9	936
393	José Gomis Nadal			"	"	"	130	"	"	"	7	5	"			4	7	"
394	Antonio Motta Bernabé			"	"	"	11	"	"	"	30	5	"			6	6	"
395	José Miro Pérez			14	"	"	6	"	"	"	"	"	"			"	"	"
396	Joaquín Benito Barnachina			"	"	"	10	"	"	"	29	4	"			15	"	"
397	Gregorio Motta Ramos			13	"	"	14	"	"	"	25	3	"			6	6	"
398	Rafael Miro Claudi			"	"	"	20	"	"	"	"	"	"			"	"	"
399	Santiago Píber Valls			15	"	"	16	"	"	"	"	"	"			"	"	"
400	Jorge Vicens Pérez			16	"	"	930	"	"	"	"	"	"			"	"	"
401	Alicia Pascual Pedro			"	"	"	13	"	"	"	31	"	"			"	"	"
402	Rafael Solbes Carbonell			"	"	"	230	"	"	"	16	4	"			"	"	"
403	Primitivo Martínez Clappell			17	"	"	11	"	"	"	31	3	"			"	"	"
404	José Lluís Bar			"	"	"	15	"	"	"	"	"	"			"	"	"
405	Ángel Cabrera Verdú			"	"	"	17	"	"	"	"	"	"			"	"	"
406	Cándido García Guals			18	"	"	11	"	"	"	29	4	"			10	"	"
407	Bernardo Crespo Cordeils			"	"	"	1030	"	"	"	8	"	"			"	"	"
408	Adolfo Blotius Codench			"	"	"	13	"	"	"	25	3	"			6	6	"

TESTIGOS que presenciaron el accidente	Salario del obrero		PATRÓN	COMPANÍA aseguradora	OBSERVACIONES
	Pesetas	Cts.			
				M. Levante	229
				"	230
				"	231
				"	232
				"	233
				"	234
				"	235
				"	236
				"	237
				"	238
				"	239
				"	240
				"	241
				"	242
				"	243
				"	244
				"	245

Número de orden	Nombre de la víctima	ESTADO	EDAD	FECHA DE LA				INDEMNIZACIÓN										
				BAJA				Remesa a Gobernador			Su fecha			Su cuantía		Su remesa a Gobernador		
				Día	Mes	Año	Hora	Día	Mes	Año	Día	Mes	Año	Pesetas	Cts.	Día	Mes	Año
409	Eduardo Pascual Pastor		33	18	3	926	11	31	3	926	31	3	926			6	6	926
410	Marcelino Garin Serra			17	"	"	5:30	"	"	"	29	4	"			12	"	"
411	Juan Oliva Bampuh			18	"	"	18	"	"	"	31	3	"			6	6	"
412	Salvador Bonnat Colomina			30	"	"	17	"	"	"	"	"	"			"	"	"
413	José María Alcaza			"	"	"	22	"	"	"	"	"	"			"	"	"
414	Antonio Franco Bertrán			"	"	"	14	"	"	"	3	6	"			18	9	"
415	Enrique Cortés Solbes			"	"	"	31	"	"	"	8	4	"			10	"	"
416	José Tomás López			21	"	"	12:30	"	"	"	31	3	"			6	6	"
417	Vicente Nadal Pérez			"	"	"	12:45	"	"	"	31	"	"			4	7	"
418	Isidro Juan Rico			"	"	"	11	"	"	"	12	5	"			"	"	"
419	Francisco Gabriel Fernández			22	"	"	6	"	"	"	8	4	"			10	"	"
420	Juan Rufino Correo			"	"	"	5:30	"	"	"	16	"	"			4	7	"
421	Benito Villanueva Borrayo			22	"	"	2	"	"	"	31	3	"			"	"	"
422	Antonio Coloma Bonaventura			25	"	"	7	"	"	"	8	4	"			13	6	1926
423	Elías Bonaventura Jordá			"	"	"	11	"	"	"	29	"	"			"	"	"
424	Antonio Bernabéu Rico			"	"	"	7:30	"	"	"	17	5	"			4	7	"
425	Polonio María Pérez			"	"	"	3:30	"	"	"	8	4	"			13	6	"

TESTIGOS que presenciaron el accidente	Salario del obrero		PATRONO	COMPANIA aseguradora	OBSERVACIONES
	Pesetas	Cts.			
				M. Lavalle	246
				"	247
				"	248
				"	249
				"	250
				"	251
				"	252
				"	253
				"	254
				"	255
				"	256
				"	257
				"	258
				"	259
				"	260
				"	261
				"	262

Número de orden	Nombre de la víctima	ESTADO	EDAD	FECHA DE LA INDEMNIZACIÓN															
				B A J A				Remesa a Gobernador			Su fecha			Su cuantía		Su remesa a Gobernador			
				Día	Mes	Año	Hora	Día	Mes	Año	Día	Mes	Año	Pesetas	Cts.	Día	Mes	Año	
426	Enrique Elopis Albors		22	2h	2	926	1:30	21	2	926	31	3	926			4	7	926	
427	Gen. Bernarda Sureda		22	"	"	16	"	"	"	"	"	"	"	"	"	"	"	"	
428	Gen. Ferni Sanja		25	"	"	12	"	"	"	"	"	8	4	"	"	12	6	"	
429	Carmita Montaña Leltes		"	"	"	10	"	"	"	"	"	"	"	"	"	"	"	"	
430	Enrique Ginés Gimera		"	"	"	17:20	"	"	"	"	"	16	"	"	"	4	7	"	
431	Juan sou Valero		"	"	"	20	"	"	"	"	"	8	4	"	"	12	6	"	
432	Rafael Linares Pajó		26	"	"	4:30	"	"	"	"	"	8	"	"	"	"	"	"	
433	Maria Garcia Albors		"	"	"	17	"	"	"	"	"	16	"	"	"	4	7	"	
434	José Blay Bellil		27	"	"	10:30	"	"	"	"	"	8	4	"	"	13	6	"	
435	Maravillas Pelauer Alit		25	"	"	14	"	"	"	"	"	16	"	"	"	4	7	"	
436	EdUARDE Abad Canto		26	"	"	4:30	"	"	"	"	"	8	4	"	"	12	6	"	
437	Miguel Jordá Linares		28	"	"	8	"	"	"	"	"	"	"	"	"	"	"	"	
438	Vicen Valls Albors		28	"	"	12:20	"	"	"	"	"	29	"	"	"	"	"	"	
439	Rosario Sivert Miralles		"	"	"	17	"	"	"	"	"	8	"	"	"	"	"	"	
440	Marmela Pascual Gimenez		30	"	"	8	"	"	"	"	"	8	"	"	"	"	"	"	
441	Ernesto Morales Miralles		30	"	"	16	6	4	"	"	"	7	5	"	"	4	7	"	
442	José Samper Beldi		"	"	"	14:30	"	"	"	"	"	8	"	"	"	13	6	"	

TESTIGOS que presenciaron el accidente	Salario del obrero		PATRONO	COMPANIA aseguradora	OBSERVACIONES
	Pesetas	Cts.			
				M. Lomuto	262
				"	264
				"	265
				"	266
				"	267
				"	268
				"	269
				"	270
				"	271
				"	272
				"	273
				"	274
				"	275
				"	276
				"	277
				"	278
				"	279

Número de orden	Nombre de la víctima	ESTADO	EDAD	FECHA DE LA				INDEMNIZACIÓN										
				BAJA				Remesa a Gobernador			Su fecha			Su cuantía		Su remesa a Gobernador		
				Día	Mes	Año	Hora	Día	Mes	Año	Día	Mes	Año	Pesetas	Cts.	Día	Mes	Año
hh2	Adolf Floris Poderle			30	3	936	12	6	h	936	16	h	936			h	7	936
hhh	Gerardo Rania Abad			31	"	"	6	"	"	"	10	6	"			18	9	"
hh5	Enrique Coruel Domínguez			28	"	"	19	"	"	"	21	h	"			13	6	"
hh6	Isabel Dolomina Alta			30	"	"	12	"	"	"	12	5	"			h	7	"
hh7	Josefa Muller Sempere			31	"	"	9	"	"	"	16	h	"			"	"	"
hh8	Encarnación Sempere Sempere			"	"	"	10	"	"	"	"	"	"			"	"	"
hh9	Agustín Pérez Bori			"	"	"	1130	"	"	"	"	"	"			"	"	"
hh0	Juan Floris Serra			"	"	"	"	"	"	"	16	"	"			"	"	"
hh1	Enrique Víctor Olina			1º	h	"	930	"	"	"	12	"	"			"	"	"
hh2	Pascual Bernabéu Bertrán			31	3	"	1130	"	"	"	"	"	"			"	"	"
hh3	Elías Pico Gayá			"	"	"	"	"	"	"	12	5	"			h	7	"
hh4	Armando Espinós Mella			1	h	"	"	"	"	"	16	h	"			"	"	"
hh5	Francisco Bertrán Gómez			"	"	"	12	"	"	"	"	"	"			"	"	"
hh6	Fco Olina Lant			"	"	"	10	"	"	"	"	"	"			"	"	"
hh7	Fco Fernández Angel			"	"	"	"	"	"	"	28	5	"			"	"	"
hh8	Fco Seguí Pico			"	"	"	21	"	"	"	"	"	"			"	"	"
hh9	Miguel Mancho Miranda			2	"	"	1h	"	"	"	"	"	"			"	"	"

TESTIGOS que presenciaron el accidente	Salario del obrero		PATRONO	COMPANIA aseguradora	OBSERVACIONES
	Pesetas	Cts.			
				M. Levante	280
				"	281
				"	282
				"	283
				"	284
				"	285
				"	286
				"	287
				"	288
				"	289
				"	290
				"	291
				"	292
				"	293
				"	294
				"	295
				"	296

Número de orden	Nombre de la víctima	ESTADO	EDAD	FECHA DE LA				INDEMNIZACIÓN										
				BAJA				Remesa a Gobernador			Su fecha			Su cuantía		Su remesa a Gobernador		
				Día	Mes	Año	Hora	Día	Mes	Año	Día	Mes	Año	Pesetas	Cts.	Día	Mes	Año
460	Adolfina Fousosa Reig			2	A	936	16	6	A	936	8	A	936			13	6	936
461	Joaquín Abad Ficher			3	"	"	"	"	"	"	16	"	"			A	7	"
462	Amalia Garcia Coriés			27	2	"	17	7	A	"	15	3	"			10	A	"
463	Josefa Linox Linox			39	"	"	"	"	"	"	9	"	"			"	"	"
464	Angel Climent Santiago			9	3	"	8	"	"	"	20	"	"			"	"	"
465	Casimiro Corbi Castelló			12	"	"	10	"	"	"	21	"	"			"	"	"
466	Antonio Santacreu Javaloyes			16	"	"	21	"	"	"	28	"	"			"	"	"
467	Concepción Sichert Reig			A	A	"	11	"	"	"	18	A	"			26	8	"
468	Joaquín Domínguez Morales			5	"	"	5	"	"	"	11	"	"			"	"	"
469	Francisco Castelló Sans			A	"	"	22	"	"	"	12	"	"			"	"	"
470	Francisco Faja Aua			17	3	"	13	"	"	"	25	3	"			8	7	"
471	Rigoberto Barberi Reig			18	"	"	16A	"	"	"	"	"	"			"	"	"
472	Amador Romero Gavar			19	"	"	7	"	"	"	26	"	"			"	"	"
473	Antonio Lanchis Penalba			19	"	"	12	"	"	"	6	A	"			"	2	"
474	Marilide Corbi Lempere			20	"	"	8	"	"	"	28	"	"			"	"	"
475	Victoria Lomas Guals			19	"	"	17	"	"	"	A	"	"			"	"	"
476	María Berenguer Maney			21	"	"	8	"	"	"	"	"	"			"	"	"

TESTIGOS que presenciaron el accidente	Salario del obrero		PATRONO	COMPANIA aseguradora	OBSERVACIONES
	Pesetas	Cts.			
				M. Revanti	297
				"	298
				M. G. Seguros	248
				"	249
				"	250
				"	251
				"	252
				"	253
				"	254
				"	255
				U. Alcoyana	240
				"	241
				"	242
				"	243
				"	266
				"	267
				"	269

Número de orden	Nombre de la víctima	ESTADO	EDAD	FECHA DE LA				INDEMNIZACIÓN										
				BAJA				Remesa a Gobernador			Su fecha			Su cuantía		Su remesa a Gobernador		
				Día	Mes	Año	Hora	Día	Mes	Año	Día	Mes	Año	Pesetas	Cts.	Día	Mes	Año
477	Julia Valor Reig			24	2	926	10:30	7	A	936	45	H	"			1	7	"
478	Rafael Cantó Blàzer			23	"	"	20	"	"	"	38	2	"			8	7	"
479	Antonio Castelló Brink			26	"	"	9:30	"	"	"	12	H	"			16	6	"
480	Vicente Segura Lloréns			"	"	"	17	"	"	"	H	"	"			"	"	"
481	José Ferrero Navarro			"	"	"	11	"	"	"	50	H	"			1	7	"
482	Franco Blasco			"	"	"	9	"	"	"	"	3	"			8	"	"
483	Franco Pastor			26	"	"	10:30	"	"	"	11	H	"			25	9	"
484	Cesar Calatá Lloréns			"	"	"	9	"	"	"	20	3	"			8	7	"
485	José Ferrero Cortés			27	"	"	16	"	"	"	6	H	"			"	"	"
486	Joaquín Bonet Muller			"	"	"	10	"	"	"	H	3	"			"	"	"
487	Rafael Abad Bonasera			2	H	"	16	8	"	"	16	H	"			H	7	"
488	José Gireu Valls			"	"	"	13	"	"	"	"	"	"			"	"	"
489	Gerardo Ferrer López			3	"	"	15:30	"	"	"	29	H	"			13	6	"
490	José Florentino Casanueva			2	"	"	17	"	"	"	16	"	"			H	7	"
491	Eduardo Sanclús Gracia			3	"	"	15:30	"	"	"	29	H	"			13	6	"
492	Vicente Miró Payera			"	"	"	9	"	"	"	16	"	"			H	7	"
493	Carlos Nadal Pardo			6	"	"	7	"	"	"	"	"	"			"	"	"

TESTIGOS que presenciaron el accidente	Salario del obrero		PATRONO	COMPañIA aseguradora	OBSERVACIONES
	Pesetas	Cts.			
				U. Alcoyana	271
				"	272
				"	273
				"	274
				"	275
				"	276
				"	277
				"	278
				"	279
				"	280
				U. Levante	299
				"	300
				"	301
				"	302
				"	303
				"	304
				"	305

Número de orden	Nombre de la víctima	ESTADO	EDAD	FECHA DE LA					INDEMNIZACIÓN									
				BAJA				Remesa a Gobernador	Su fecha			Su cuantía		Su remesa a Gobernador				
				Día	Mes	Año	Hora	Día	Mes	Año	Día	Mes	Año	Pesetas	Cts.	Día	Mes	Año
494	Mariano Lopez Jorda			16	3	986	1630	8	Abril	986	4	4	986			10	"	986
495	Señor M. Sastre Vilaplana			8	"	"	16	"	"	"	6	4	"			10	4	"
496	José Garcia Baldo			2	"	"	"	"	"	"	9	2	"			10	4	"
497	Ant.º Canto Santonja			7	"	"	11	"	"	"	30	2	"			10	4	"
498	Señor Gubert Gubert			25	"	"	18	"	"	"	2	4	"			20	9	"
499	Salvador Yleria Jorda			2	"	"	930	"	"	"								
500	Delario Richard Carbonell			5	"	"	10	"	"	"	15	"	"			10	4	"
501	Josefa O'Muller Baralona			24	"	"	10	"	"	"	23	2	"			10	4	"
502	Miguel Plaquet Bonet			24	"	"	"	"	"	"								
503	Emilio Forer Ansel			2	"	"	9	"	"	"								
504	José Forer Brosens			14	"	"	22	"	"	"	16	2	"			10	4	"
505	Joaquín Sala Martínez			6	4	"	14	"	"	"	19	5	"			4	7	"
506	Enrique Escrivá Miró			7	"	"	750	"	"	"	7	"	"			"	"	"
507	Carmen Moullor Xerchi			6	"	"	12	27	4	986	31	4	"			10	6	"
508	Enrique Manublauch Barbon			8	"	"	530	"	"	"	7	5	"			4	7	"
509	Señor Company Vilaplana			7	"	"	21	"	"	"	16	4	"			"	"	"
510	Gilberto Brea García			8	"	"	930	"	"	"	12	5	"			"	"	"

TESTIGOS que presenciaron el accidente	Salario del obrero		PATRONO	COMPANIA aseguradora	OBSERVACIONES
	Pesetas	Cts.			
				Hispania	-
				"	-
				M. P. Agrícola	-
				"	-
				La Equitativa	-
				"	-
				M. A. G. F. S. S. S. S. S. S.	-
				La Unión Agrícola	-
				La Fénice	-
				A. Italiana	-
				M. Levante	306
				"	307
				"	308
				"	309
				"	310
				"	311

Número de orden	Nombre de la víctima	ESTADO	EDAD	FECHA DE LA BAJA				INDEMNIZACIÓN										
				Remesa a Gobernador				Su fecha			Su cuantía		Su remesa a Gobernador					
				Día	Mes	Año	Hora	Día	Mes	Año	Día	Mes	Año	Pesetas	Cts.	Día	Mes	Año
511	Antonio Masia Blauquer			9	H	936	15	27	H	936	29	H	926			21	9	926
512	Eduardo Abad Carró			"	"	"	14	"	"	"	21	"	"			"	"	"
513	Rodrigo Llopis Jordá			10	"	"	"	"	"	"	"	"	"			"	"	"
514	Miguel Gisbert Pérez			9	"	"	11:30	"	"	"	"	"	"			"	"	"
515	Ganiquel Lempert Botquet			8	"	"	3:30	"	"	"	"	"	"			"	"	"
516	Jorge Garcia Encarnau			9	"	"	16	"	"	"	"	"	"			"	"	"
517	Jorge Anacil Cipe			"	"	"	17	"	"	"	5	"	"			H	7	"
518	Rafael Bau Valer			"	"	"	8:30	"	"	"	29	H	"			21	9	"
519	José Verdú Moya			"	"	"	10	"	"	"	28	5	"			H	7	"
520	Josefa Llerena Palau			10	"	"	12:30	"	"	"	29	H	"			21	9	"
521	Isidoro Vilaplana Santarom			"	"	"	15	"	"	"	"	"	"			"	"	"
522	Rosa Solera Pico			11	"	"	6	"	"	"	21	"	"			"	"	"
523	Rafael Cambra Mollá			12	"	"	8	"	"	"	28	5	"			H	7	"
524	Rosario Palmer Jordá			11	"	"	9:30	"	"	"	7	"	"			"	"	"
525	Fraus Vallcausa Galis			"	"	"	11:30	28	H	"	12	"	"			"	"	"
526	Vicente Camarasa Berdi			13	"	"	8	"	"	"	19	"	"			"	"	"
527	Luis Garcia Ferrer			"	"	"	12	"	"	"	21	H	"			19	9	"

TESTIGOS que presenciaron el accidente	Salario del obrero		PATRONO	COMPANÍA aseguradora	OBSERVACIONES
	Pesetas	Cts.			
				M. Levante	312
				"	313
				"	314
				"	315
				"	316
				"	317
				"	318
				"	319
				"	320
				"	321
				"	322
				"	323
				"	324
				"	325
				"	326
				"	327
				"	328

Número de orden	Nombre de la víctima	ESTADO	EDAD	FECHA DE LA				INDEMNIZACIÓN										
				BAJA				Remesa a Gobernador			Su fecha			Su cuantía		Su remesa a Gobernador		
				Día	Mes	Año	Hora	Día	Mes	Año	Día	Mes	Año	Pesetas	Cts.	Día	Mes	Año
528	José Anacleto Miró			13	A	936	11	28	A	936	29	A	936			31	9	936
529	Enrique Cabanel Montes			"	"	"	17:30	"	"	"	"	"	"			"	"	"
530	Juan Galaci Botella			"	"	"	11:30	"	"	"	12	J	"			1	7	"
531	Jorge Miralles Alcazar			15	"	"	16	"	"	"	29	A	"			21	9	"
532	José García Francés			"	"	"	8:30	"	"	"	"	"	"			"	"	"
533	Sixto Rodríguez Palero			14	"	"	5	"	"	"	"	"	"			"	"	"
534	Franco Laxone Victoria			16	"	"	10:30	"	"	"	18	G	"			18	9	"
535	Carumen Pérez Payá			"	"	"	15:30	"	"	"	29	A	"			21	"	"
536	Jorge Blanes Lleria			17	"	"	11	"	"	"	20	G	"			9	7	"
537	Rafael Mombianch Blum			"	"	"	5	"	"	"	"	"	"			"	"	"
538	Franco Sánchez López			18	"	"	21	"	"	"	29	A	"			21	9	"
539	Rafael Vivas Borrás			"	"	"	15	"	"	"	"	"	"			"	"	"
540	Salvador Pastor Valls			"	"	"	10	"	"	"	"	"	"			"	"	"
541	Rosario Sempere Santacru			"	"	"	10	"	"	"	7	J	"			1	7	"
542	Ricardo Gótzter Martínez			"	"	"	14:30	"	"	"	29	A	"			21	9	"
543	Andrés Jordá Ekive			"	"	"	13	"	"	"	12	G	"			1	7	"
544	María Espinós Amenech			20	"	"	14	"	"	"	"	"	"			"	"	"

TESTIGOS que presenciaron el accidente	Salario del obrero		PATRONO	COMPañIA aseguradora	OBSERVACIONES
	Pesetas	Cts.			
				M. Levante	329
				"	330
				"	331
				"	332
				"	333
				"	334
				"	335
				"	336
				"	337
				"	338
				"	339
				"	340
				"	341
				"	342
				"	343
				"	344
				"	345

Número de orden	Nombre de la víctima	ESTADO	EDAD	FECHA DE LA				INDEMNIZACIÓN										
				BAJA				Remesa a Gobernador			Su fecha			Su cuantía		Su remesa a Gobernador		
				Día	Mes	Año	Hora	Día	Mes	Año	Día	Mes	Año	Pesetas	Cts.	Día	Mes	Año
545	Juan Somenech Jordá			18	H	936	15:30	18	H	936	18	6	926			18	9	926
546	José Romá Sibert			21	"	"	8	"	"	"	12	5	"			4	7	"
547	Lorenzo Borilla Lloréns			20	"	"	16	"	"	"	29	H	"			21	9	"
548	José Jordá Mallo			21	"	"	10	"	"	"	7	5	"			4	7	"
549	Joaquín Botas Xerdin			"	"	"	11	"	"	"	30	6	"			9	"	"
550	Lorenzo Llopis Mallo			"	"	"	12	"	"	"	12	5	"			4	7	"
551	Joaquín Jover Rios			"	"	"	16:30	"	"	"	7	"	"			"	"	"
552	Luis Remigio Pérez			"	"	"	10	"	"	"	7	"	"			"	"	"
553	Carmen Sibert Santorja			"	"	"	12	"	"	"	"	"	"			"	"	"
554	Lorenzo Llopis Mira			25	"	"	7	"	"	"	10	8	"			18	9	"
555	M ^{te} Pablo Llaier			2	"	"	9:30	H	5	"	4	5	"			1	7	926
556	Lorenzo Carbonell Jordá			"	"	"	11	"	"	"	9	6	"			8	"	"
557	Sensale Andreu Masera			H	"	"	10	"	"	"	10	H	"			25	9	"
558	Fco Fernández Casella			6	"	"	5	"	"	"	11	"	"			"	"	"
559	Jorge Jordá Lléis			"	"	"	9	"	"	"	27	H	"			1	7	"
560	Gual Borás Joan			"	"	"	15	"	"	"	11	"	"			28	9	"
561	Victoria Ripoll Belasco			"	"	"	12	"	"	"	30	H	"			1	7	"

TESTIGOS que presenciaron el accidente	Salario del obrero		PATRONO	COMPANIA aseguradora	OBSERVACIONES
	Pesetas	Cts.			
				M. Leraux	346
				"	347
				"	348
				"	349
				"	350
				"	351
				"	352
				"	353
				"	354
				"	355
				U. Alayana	305
				"	307
				"	308
				"	310
				"	311
				"	312
				"	314

Número de orden	Nombre de la víctima	ESTADO	EDAD	FECHA DE LA				INDEMNIZACIÓN										
				BAJA				Remesa a Gobernador			Su fecha			Su cuantía		Su remesa a Gobernador		
				Día	Mes	Año	Hora	Día	Mes	Año	Día	Mes	Año	Pesetas	Cts.	Día	Mes	Año
563	Milagro Ubeda Albors			7	H	926	12	H	5	926	18	H	926			25	9	926
563	Rafael Blaus Ploues			"	"	"	16	"	"	"	2	5	"			1	7	"
564	Ant ^o Moutor Blaua			7	"	"	16	"	"	"	15	H	"			25	9	"
565	Juan Ana Saldut			7	"	"	16	"	"	"	25	H	"			1	7	"
566	José Santouja Pérez			8	"	"	12	"	"	"	15	"	"			25	9	"
567	Blas Bosilla Bolumar			10	"	"	15	"	"	"	9	5	"			26	8	"
568	José Siner Siner			12	"	"	11	"	"	"	25	H	"			"	"	"
569	Enrique Juan Montava			15	"	"	"	"	"	"	6	6	"			"	"	"
570	Angel Climent Lantigap			27	"	"	16	"	"	"	22	5	"			"	"	"
571	Lahador Cortés Siner			28	"	"	19	"	"	"	11	"	"			"	"	"
572	Rafael Molina Blaus			"	"	"	18	"	"	"	12	"	"			"	"	"
573	María Sellés Ploua			29	"	"	1	"	"	"	9	"	"			"	"	"
574	Remedios Martínez Aponci			20	"	"	11	"	"	"	"	"	"			"	"	"
575	Angel Espinosa Maria			"	"	"	11 ³⁰	"	"	"	"	"	"			"	"	"
576	Juan Carri Reig			9	"	"	19	7	"	"	"	"	"			"	"	"
577	Rafael Pérez Santouja			24	"	"	1230	"	"	"	30	7	"			21	9	"
578	Emilio Valls Borians			25	"	"	10	"	"	"	"	"	"			"	"	"

TESTIGOS que presenciaron el accidente	Salario del obrero		PATRONO	COMPANIA aseguradora	OBSERVACIONES
	Pesetas	Cts.			
				U. Alayana	511
				"	716
				"	518
				"	719
				"	320
				M. P. Segura	856
				"	857
				"	858
				"	859
				"	860
				"	861
				"	862
				"	863
				M. P. Argueda	-
				"	-
				"	-

Número de orden	Nombre de la víctima	ESTADO	EDAD	FECHA DE LA				INDEMNIZACIÓN										
				B A J A				Remesa a Gobernador			Su fecha			Su cuantía		Su remesa a Gobernador		
				Día	Mes	Año	Hora	Día	Mes	Año	Día	Mes	Año	Pesetas	Cts.	Día	Mes	Año
579	Constantino Beruquer			6	h	926	6	7	5	926								
580	Eusebio Mayor			8	"	"	10	"	"	"								
581	Federico Agulló			12	"	"	5/2	"	"	"								
582	Francisco Miró			18	"	"	9	"	"	"								
583	Joaquín Calatayud			24	"	"	11	"	"	"								
584	Rafael Lempere			"	"	"	17	"	"	"								
585	Alfonso Seguí Santonja			27	"	"	9	"	"	"	38	5	"			h	7	"
586	Carmina María González			"	"	"	10	"	"	"	"	"	"			"	"	"
587	Nicolás Pérez Pires			"	"	"	13	"	"	"	8	7	"			18	9	"
588	Gea Esteban Albors			"	"	"	16	"	"	"	10	6	"			h	7	"
589	Rafael Rico Lempere			"	"	"	17	"	"	"	7	2	"			"	"	"
590	Angelita Soléll Gans			28	"	"	8	"	"	"	12	"	"			"	"	"
591	Julia Leroux			67	"	"	22	"	"	"	7	"	"			"	"	"
592	María Forosa Francis			28	"	"	6	"	"	"	19	"	"			"	"	"
593	Emilio Abad Breuñer			"	"	"	230	"	"	"	7	"	"			"	"	"
594	Manuel Genar Baltó			"	"	"	2230	"	"	"	26	6	"			18	"	"
595	Enrique Ochoa Corillo			69	"	"	890	"	"	"	19	5	"			h	7	"

TESTIGOS que presenciaron el accidente	Salario del obrero		PATRONO	COMPANÍA aseguradora	OBSERVACIONES
	Pesetas	Cts.			
				La Fovion	
				"	
				"	
				"	
				"	
				"	
				M. Leroux	356
				"	357
				"	358
				"	359
				"	360
				"	361
				"	362
				"	363
				"	364
				"	365
				"	366

Número de orden	Nombre de la víctima	ESTADO	EDAD	FECHA DE LA				INDEMNIZACIÓN										
				BAJA				Remesa a Gobernador			Su fecha			Su cuantía		Su remesa a Gobernador		
				Día	Mes	Año	Hora	Día	Mes	Año	Día	Mes	Año	Pesetas	Cts.	Día	Mes	Año
596	Luisa Pires Melina			29	4	926	11	9	5	36	12	5	926			1	7	926
597	Paulina Masia Blancas			"	"	"	12	"	"	"	19	"	"			"	"	"
598	Enrique Ruiz Huidobro			28	"	"	21	"	"	"	28	"	"			"	"	"
599	Vicente Ferrel Limares			20	"	"	6	"	"	"	31	7	"			18	9	"
600	Juan Ferri Libentor			29	"	"	8	"	"	"	7	5	"			1	7	"
601	Rafael Santia Pons			20	"	"	9	"	"	"	10	6	"			"	"	"
602	Fco Rodal Centa			"	"	"	10	"	"	"	12	5	"			"	"	"
603	Aureano Gomes Valer			"	"	"	8	"	"	"	23	"	"			"	"	"
604	Enrique Alard Garcia			29	"	"	17	"	"	"	19	"	"			"	"	"
605	Rafael Alard Lopez			20	"	"	10	"	"	"	12	"	"			"	"	"
606	Fco Garcia Coules			"	"	"	8	"	"	"	"	"	"			"	"	"
607	Joni Pires Leupen			25	"	"	11	"	"	"	9	5	"			1	7	"
608	José Costas Melto			27	"	"	7	"	"	"	1	"	"			"	"	"
609	Rafael Pla Mira			28	"	"	12	"	"	"	8	"	"			"	"	"
610	Fco Bas Llorens			"	"	"	22	"	"	"	1	"	"			"	"	"
611	Fco Naloplane			28	"	"	12	"	"	"	22	"	"			"	"	"
612	Manin Oxell			20	"	"	12	"	"	"	9	"	"			"	"	"

TESTIGOS que presenciaron el accidente	Salario del obrero		PATRONO	COMPANIA aseguradora	OBSERVACIONES
	Pesetas	Cts.			
				M. Lavante	567
				"	568
				"	569
				"	570
				"	571
				"	572
				"	573
				"	574
				"	575
				"	576
				"	577
				N. Alarjona	592
				"	593
				"	594
				"	595
				"	596
				"	597
				"	598
				"	599

Número de orden	Nombre de la víctima	ESTADO	EDAD	FECHA DE LA				INDEMNIZACIÓN										
				BAJA				Remesa a Gobernador			Su fecha			Su cuantía		Su remesa a Gobernador		
				Día	Mes	Año	Hora	Día	Mes	Año	Día	Mes	Año	Pesetas	Cts.	Día	Mes	Año
613	Bat. Evarista Pérez			20	A	1926	10	9	5	26	11	5	26			2	7	26
614	H.º Geri Olvera			"	"	"	22	"	"	"	6	"	"			"	"	"
615	Julia Benavente			2	5	"	8	"	"	"	5	"	"			"	"	"
616	José Anicé			"	"	"	11	"	"	"	11	"	"			"	"	"
617	Franc. Jimenez Cerezo			A	"	"	10	"	"	"	9	"	"			"	"	"
618	Antonio Mallo			20	A	"	14	2	6	"	10	6	"			A	"	"
619	Magdalena Sempere			"	"	"	21	"	"	"	12	5	"			"	"	"
620	Luis Abad			2	5	"	18	"	"	"	"	"	"			"	"	"
621	Franc. Simón Vico			A	"	"	10	"	"	"	19	"	"			"	"	"
622	Rafael Calamina Sempere			"	"	"	11	"	"	"	12	"	"			"	"	"
623	Benjamin Pérez Ripoll			"	"	"	20	"	"	"	19	"	"			"	"	"
624	Salvador Albero Moncho			5	"	"	8	"	"	"	18	6	"			18	9	"
625	Amparo Baldo Sempere			"	"	"	9	"	"	"	19	5	"			A	7	"
626	José Verdú Miró			"	"	"	14	"	"	"	18	6	"			18	9	"
627	Carmelo Amador			A	"	"	16	"	"	"	19	5	"			A	"	"
628	Celia Soler			5	"	"	16	"	"	"	12	"	"			"	"	"
629	Carmelo Gilbert Jordá			"	"	"	15	"	"	"	"	"	"			"	"	"

TESTIGOS que presenciaron el accidente	Salario del obrero		PATRONO	COMPañÍA aseguradora	OBSERVACIONES
	Pesetas	Cts.			
				M. Alayana	400
				"	401
				"	402
				"	403
				"	404
				M. Levante	378
				"	379
				"	380
				"	381
				"	382
				"	383
				"	384
				"	385
				"	386
				"	387
				"	388
				"	389

Número de orden	Nombre de la víctima	ESTADO	EDAD	FECHA DE LA				INDEMNIZACIÓN										
				B A J A				Remesa a Gobernador			Su fecha			Su cuantía		Su remesa a Gobernador		
				Día	Mes	Año	Hora	Día	Mes	Año	Día	Mes	Año	Pesetas	Cts.	Día	Mes	Año
620	Antonio Daudela Rodríguez			5	5	926	22:20	2	6	936	30	6	936			9	7	-
621	Antonio Bellier			6	"	"	2:20	"	"	"	19	5	"			11	7	"
622	Rafael Lloréns Serra			6	"	"	22	"	"	"	"	"	"			"	"	"
623	Benigno Maublauch			5	"	"	12	"	"	"	"	"	"			"	"	"
624	Benigno Bonell			6	"	"	7	"	"	"	"	"	"			"	"	"
625	Liborio Llopis			6	"	"	15	"	"	"	10	6	"			18	9	"
626	Santiago Roda Martí			6	"	"	16	"	"	"	21	"	"			"	"	"
627	Bombí Soria			7	"	"	7:30	"	"	"	19	5	"			11	7	"
628	Rafael Gilbert Santamaría			"	"	"	17:30	"	"	"	30	6	"			9	"	"
629	Ramon Allors Serra			"	"	"	13:30	"	"	"	"	"	"			"	"	"
630	Ferr Serrà Baldó			"	"	"	17:30	"	"	"	19	5	"			11	7	"
631	Carlaupio Carrehaus			8	"	"	16	"	"	"	6	8	"			18	9	"
632	Eduardo Pastor Finors			"	"	"	10	"	"	"	19	5	"			11	7	"
633	Manila Carbonell Valls			5	"	"	19	"	"	"	"	"	"			"	"	"
634	Carmen Beles			7	"	"	20	"	"	"	"	"	"			"	"	"
635	Salvador Jordá Bonaventura			9	"	"	18	"	"	"	18	6	"			18	9	"
636	Vicente Comansa			"	"	"	8:30	"	"	"	19	5	"			11	"	"

TESTIGOS que presenciaron el accidente	Salario del obrero		PATRONO	COMPañIA aseguradora	OBSERVACIONES
	Pesetas	Cts.			
				M. Llanusa	390
				"	391
				"	392
				"	393
				"	394
				"	395
				"	396
				"	397
				"	398
				"	399
				"	400
				"	401
				"	402
				"	403
				"	404
				"	405
				"	406

Número de orden	Nombre de la víctima	ESTADO	EDAD	FECHA DE LA				INDEMNIZACIÓN										
				BAJA				Remesa a Gobernador			Su fecha			Su cuantía		Su remesa a Gobernador		
				Día	Mes	Año	Hora	Día	Mes	Año	Día	Mes	Año	Pesetas	Cts.	Día	Mes	Año
647	Silvino Galés			11	8	926	1520	5	6	926	18	6	1926			18	9	1926
648	José Candela			9	"	"	16	"	"	"	19	5	926			18	7	"
649	Elia Livrent			11	"	"	12	"	"	"	8	6	"			18	9	"
650	Conrado Siebert			12	"	"	16	"	"	"	19	5	"			18	7	"
651	Salvador Romero			13	"	"	6	"	"	"	"	"	"			"	"	"
652	José Coloma			"	"	"	9	"	"	"	28	"	"			"	"	"
653	Carmen Alcaraz			12	"	"	16	"	"	"	10	6	"			18	7	"
654	Francisco Bortolus			14	"	"	10	"	"	"	28	5	"			"	"	"
655	Milagro Vinales			11	"	"	17	"	"	"	"	"	"			"	"	"
656	Francisco Beldó			12	"	"	14	"	"	"	28	5	"			"	"	"
657	María Serra			12	"	"	15	"	"	"	"	"	"			"	"	"
658	Emilio Soler			"	"	"	16	"	"	"	18	6	"			18	9	"
659	María Vaino			"	"	"	16	"	"	"	28	5	"			18	7	"
660	Eduardo Albert			14	"	"	7	"	"	"	30	6	"			9	"	"
661	José Pérez			"	"	"	16	"	"	"	28	5	"			18	7	"
662	Juan Japacilla Ridaura			"	"	"	16	"	"	"	10	6	"			"	"	"
663	José M ^o Sella			"	"	"	14	"	"	"	28	5	"			"	"	"

TESTIGOS que presenciaron el accidente	Salario del obrero		PATRONO	COMPAÑIA aseguradora	OBSERVACIONES
	Pesetas	Cts.			
				M. Levante	407
				"	408
				"	409
				"	410
				"	411
				"	412
				"	413
				"	414
				"	415
				"	416
				"	417
				"	418
				"	419
				"	420
				"	421
				"	422
				"	423

Número de orden	Nombre de la víctima	ESTADO	EDAD	FECHA DE LA				INDEMNIZACIÓN										
				BAJA				Remesa a Gobernador			Su fecha			Su cuantía		Su remesa a Gobernador		
				Día	Mes	Año	Hora	Día	Mes	Año	Día	Mes	Año	Pesetas	Cts.	Día	Mes	Año
664	Miguel Cardenal			14	5	926	18	5	6	926	8	6	926			18	9	926
665	Adela Sanjuan			15	"	"	10	"	"	"	28	5	"			4	7	"
666	Juan Seguí			"	"	"	12	"	"	"	"	"	"			"	"	"
667	Enrique Benavent			"	"	"	10	"	"	"	"	"	"			"	"	"
668	Victor Verdi			"	"	"	12	"	"	"	8	6	"			18	9	"
669	Joaquín Botóns			16	"	"	11	"	"	"	10	6	"			4	7	"
670	Romaldo Jordá			"	"	"	1530	"	"	"	28	5	"			"	"	"
671	Santiago Bayá			18	"	"	530	"	"	"	10	6	"			"	"	"
672	Mariano Ferrer			"	"	"	9	"	"	"	8	"	"			18	9	"
673	Manuel Martínez			16	"	"	12	"	"	"	28	5	"			4	7	"
674	Juan Vicens			18	"	"	8	"	"	"	10	6	"			4	"	"
675	Medesio Sempere			"	"	"	12	"	"	"	8	"	"			18	9	"
676	José Colada			"	"	"	16	"	"	"	30	6	"			9	7	"
677	José Baloi			"	"	"	1730	"	"	"	18	"	"			18	9	"
678	Rodolfo Alad			"	"	"	2030	"	"	"	20	8	"			21	"	"
679	Rafael Cabrera			"	"	"	18	"	"	"	28	5	"			4	7	"
680	José Rodríguez			"	"	"	22	"	"	"	30	6	"			9	"	"

TESTIGOS que presenciaron el accidente	Salario del obrero		PATRONO	COMPañIA aseguradora	OBSERVACIONES
	Pesetas	Cts.			
				M. Levante	A24
				"	A25
				"	A26
				"	A27
				"	A28
				"	A29
				"	A20
				"	A21
				"	A22
				"	A23
				"	A24
				"	A25
				"	A26
				"	A27
				"	A28
				"	A29
				"	A30

Número de orden	Nombre de la víctima	ESTADO	EDAD	FECHA DE LA BAJA				INDEMNIZACIÓN										
				Remesa a Gobernador				Su fecha			Su cuantía		Su remesa a Gobernador					
				Día	Mes	Año	Hora	Día	Mes	Año	Día	Mes	Año	Pesetas	Cts.	Día	Mes	Año
681	José Linares			19	J	926	10	5	6	926	11	8	926			21	9	926
682	Isabelo Rodríguez			"	"	"	16	"	"	"	28	5	"			4	7	"
683	Miguel Linares			"	"	"	17	"	"	"	"	"	"			"	"	"
684	Vigilio Pérez			20	"	"	7	"	"	"	3	6	"			18	9	"
685	José Bayá Aura			"	"	"	620	"	"	"	3	"	"			"	"	"
686	Manuel Martínez Valero			22	"	"	1130	18	"	"	24	"	"			"	"	"
687	José Pérez Jordá			21	"	"	17	"	"	"	8	"	"			"	"	"
688	Amanda Makarredona			22	"	"	12	"	"	"	5	"	"			"	"	"
689	Gonzalo Molina			"	"	"	14	"	"	"	3	"	"			"	"	"
690	Manuel Vallés Reig			23	"	"	10	"	"	"	24	"	"			"	"	"
691	Juan Bernal			25	"	"	645	"	"	"	30	6	"			9	7	"
692	Casimira Sotolosa			"	"	"	930	"	"	"	3	"	"			18	9	"
693	Francisco Ríos			22	"	"	7	"	"	"	10	6	"			4	7	"
694	José Francés			22	"	"	20	"	"	"	18	"	"			18	9	"
695	Francisco Garcia			24	"	"	10	"	"	"	30	6	"			9	7	"
696	Santiago Verdú Bía			26	"	"	9	"	"	"	24	"	"			18	9	"
697	Juan Borlota Sanja			25	"	"	14	"	"	"	10	6	"			4	7	"

TESTIGOS que presenciaron el accidente	Salario del obrero		PATRONO	COMPANÍA aseguradora	OBSERVACIONES
	Pesetas	Cts.			
				M. Lervante	441
				"	442
				"	443
				"	444
				"	445
				"	446
				"	447
				"	448
				"	449
				"	450
				"	451
				"	452
				"	453
				"	454
				"	455
				"	456
				"	457

Número de orden	Nombre de la víctima	ESTADO	EDAD	FECHA DE LA BAJA				INDEMNIZACIÓN										
				Remesa a Gobernador				Su fecha			Su cuantía		Su remesa a Gobernador					
				Día	Mes	Año	Hora	Día	Mes	Año	Día	Mes	Año	Pesetas	Cts.	Día	Mes	Año
698	Emilio García Montaña			25	5	1926	11	13	6	1926	30	6	1926			9	7	1926
699	Rafael Pastor Belda			"	"	"	18	"	"	"	3	"	"			18	9	"
700	Sansolo Jempere			26	"	"	6:30	"	"	"	10	6	"			1	7	"
701	Ramón Benedit			23	"	"	6	"	"	"	2	"	"			18	9	"
702	Fco. Esteban			26	"	"	8	"	"	"	31	7	"			"	"	"
703	Encarnación Bla			"	"	"	10	"	"	"	8	"	"			"	"	"
704	Ricardo Llopis			"	"	"	11	"	"	"	10	6	"			1	7	"
705	Bertha Solórzano			25	"	"	8	"	"	"	18	"	"			18	9	"
706	Fernando Molins			26	"	"	11:30	"	"	"	10	6	"			1	7	"
707	Angel Payá Cervera			27	"	"	10	"	"	"	18	"	"			18	9	"
708	Alberto Benet Albors			"	"	"	10	"	"	"	10	6	"			1	7	"
709	Rafael Colomina			20	"	"	11:30	"	"	"	18	"	"			18	9	"
710	Antonio Verdú			"	"	"	11	"	"	"	"	"	"			"	"	"
711	Vicente Albors			2	6	"	10	"	"	"	31	7	"			"	"	"
712	José Mallá			"	"	"	4	"	"	"	21	6	"			18	9	"
713	Louise Martínez Jempere			3	"	"	11	"	"	"	18	"	"			"	"	"
714	Camilo Montaña			"	"	"	12	"	"	"	"	"	"			"	"	"

TESTIGOS que presenciaron el accidente	Salario del obrero		PATRONO	COMPANIA aseguradora	OBSERVACIONES
	Pesetas	Cts.			
				M. Leraute	H 58
				"	H 59
				"	H 60
				"	H 61
				"	H 62
				"	H 63
				"	H 64
				"	H 65
				"	H 66
				"	H 67
				"	H 68
				"	H 72
				"	H 73
				"	H 74
				"	H 75
				"	H 76
				"	H 77

Número de orden	Nombre de la víctima	ESTADO	EDAD	FECHA DE LA				INDEMNIZACIÓN										
				BAJA				Remesa a Gobernador		Su fecha			Su cuantía		Su remesa a Gobernador			
				Día	Mes	Año	Hora	Día	Mes	Año	Día	Mes	Año	Pesetas	Cts.	Día	Mes	Año
715	Rafael Fernando			2	6	926	14	13	6	926	18	6	926			18	9	926
716	Andrés Limer			"	"	"	12	"	"	"	8	7	"			"	"	"
717	Sozi Pérez Tomás			"	"	"	15	"	"	"	24	6	"			"	"	"
718	Silvestre Somanch			"	"	"	17	"	"	"	10	6	"			4	7	"
719	Antonio Lerona			4	"	"	8	"	"	"	18	"	"			18	9	"
720	A ^{ca} Mella Barbieri			"	5	"	15	"	"	"	7	5	926			2	7	"
721	Elisa Concepción			2	"	"	12	"	"	"	13	"	"			"	"	"
722	Lolita Soler Pastor			5	"	"	730	16	"	"	16	"	"			"	"	"
723	Fernán Sempér Mouller			"	"	"	14	"	"	"	23	"	"			"	"	"
724	Antonio Guillermo García			"	"	"	17	"	"	"	9	"	"			"	"	"
725	Luis Martínez Ribera			6	"	"	14	"	"	"	"	"	"			"	"	"
726	Rafael Sanjuan			"	"	"	16	"	"	"	23	"	"			"	"	"
727	Vicente García Vilaplana			"	"	"	6	"	"	"	13	"	"			"	"	"
728	Carmen Maripe Bosquet			7	"	"	16	"	"	"	11	"	"			"	"	"
729	Franco Pérez			8	"	"	9	"	"	"	13	"	"			"	"	"
730	Sozi Martínez Sanz			7	"	"	14	"	"	"	12	6	"			8	"	"
731	Salvador Ferrandiz			9	"	"	12	"	"	"	22	"	"			2	7	"

TESTIGOS que presenciaron el accidente	Salario del obrero		PATRONO	COMPANIA aseguradora	OBSERVACIONES
	Pesetas	Cts.			
				M. Aranda	418
				"	419
				"	420
				"	421
				"	422
				La Unión Alcapara	423
				"	424
				"	425
				"	426
				"	427
				"	428
				"	429
				"	430
				"	431
				"	432
				"	433
				"	434
				"	435
				"	436
				"	437
				"	438
				"	439
				"	440
				"	441
				"	442
				"	443
				"	444
				"	445
				"	446
				"	447
				"	448
				"	449

Número de orden	Nombre de la víctima	ESTADO	EDAD	FECHA DE LA BAJA				INDEMNIZACIÓN										
				Remesa a Gobernador				Su fecha			Su cuantía		Su remesa a Gobernador					
				Día	Mes	Año	Hora	Día	Mes	Año	Día	Mes	Año	Pesetas	Cts.	Día	Mes	Año
759	Emilio Antón Ferrer			11	5	926	8:30	16	6	926	17	5	926			2	7	926
763	Mercedes Pérez Miró			"	"	"	21	"	"	"	16	"	"			"	"	"
764	Enrique Jovellanos Seguí			"	"	"	16:30	"	"	"	1	6	"			1	7	"
765	Adolfo Olina Schwartz			"	"	"	17	"	"	"	20	5	"			"	"	"
766	Olivia Ferrandis Jussu			"	"	"	12	"	"	"	12	"	"			2	"	"
767	Gloria Becho Borotous			"	"	"	11	"	"	"	17	"	"			"	"	"
768	Laudis Bonnat Gilbert			12	"	"	10:30	"	"	"	12	5	"			1	7	"
769	Francisco Albors Ques			13	"	"	17	"	"	"	20	"	"			2	"	"
770	Rafael Carles Borrrell			14	"	"	12	"	"	"	18	"	"			"	"	"
771	Francisco Blasco Marqués			"	"	"	9:30	"	"	"	16	"	"			"	"	"
772	Joaquín Llorca Lodes			"	"	"	14	"	"	"	22	"	"			"	"	"
773	José Blanca Meló			16	"	"	18	"	"	"	17	6	"			8	"	"
774	Francisco Blanca Meló			18	"	"	11	"	"	"	29	5	"			1	7	"
775	Francisco Soler Abad			"	"	"	17	"	"	"	24	"	"			8	"	"
776	Rafael Sempere			19	"	"	7	"	"	"	25	"	"			"	"	"
777	Miguel Abad Martínez			"	"	"	8	"	"	"	14	7	"			26	8	"
778	Regina Valbuena Rodríguez			20	"	"	15	"	"	"	25	5	"			9	7	"

TESTIGOS que presenciaron el accidente	Salario del obrero		PATRONO	COMPAÑIA aseguradora	OBSERVACIONES
	Pesetas	Cts.			
				La U. Alcegaña	H.50
				"	H.51
				"	H.52
				"	H.53
				"	H.54
				"	H.55
				"	H.56
				"	H.57
				"	H.58
				"	H.59
				"	H.60
				"	H.61
				"	H.62
				"	H.63
				"	H.64
				"	H.65
				"	H.66
				"	H.67
				"	H.68
				"	H.69
				"	H.70

Número de orden	Nombre de la víctima	ESTADO	EDAD	FECHA DE LA BAJA				INDEMNIZACIÓN										
				Remesa a Gobernador				Su fecha			Su cuantía		Su remesa a Gobernador					
				Día	Mes	Año	Hora	Día	Mes	Año	Día	Mes	Año	Pesetas	Cts.	Día	Mes	Año
769	Julia Gloria Martinez			22	5	1926	17	16	6	1926	30	5	1926			1	7	1926
750	Carmen Mica Encarnación			21	"	"	12	"	"	"	24	"	"			9	"	"
751	Julianolina Enrol			"	"	"	16	"	"	"	13	6	"			"	"	"
752	Francisco Barbero Piro			22	"	"	180	"	"	"	6	6	"			1	7	"
753	Antonio Climent			5	"	"	11	17	6	"	"	"	"			26	8	"
754	M ^{te} Soler Serra			7	"	"	11	"	"	"	12	5	"			"	"	"
755	Carmen Francis Santocreu			"	"	"	15	"	"	"	16	"	"			"	"	"
756	Juan Benito Belda			12	"	"	10	"	"	"	20	"	"			"	"	"
757	Federico Llofís Francis			28	"	"	18	"	"	"	12	6	"			"	"	"
758	Carmen Brotons Miró			29	"	"	11	"	"	"	12	"	7			"	"	"
759	Aurelia Garcia Corti			9	6	"	10	"	"	"	24	6	"			1	7	"
760	José Antón Sibert			"	"	"	19	"	"	"	19	"	"			"	"	"
761	Antonio Sibert Guip			2	5	"	14	"	"	"	"	"	"			"	"	"
762	Joaquín Aguirre Guip			"	"	"	"	"	"	"	"	"	"			"	"	"
763	José Valls Santolija			"	"	"	"	"	"	"	"	"	"			"	"	"
764	Agustín Corrochano			"	"	"	"	"	"	"	"	"	"			"	"	"
765	Juan Benabau Nollor			"	"	"	"	"	"	"	"	"	"			"	"	"

TESTIGOS que presenciaron el accidente	Salario del obrero		PATRONO	COMPANIA aseguradora	OBSERVACIONES
	Pesetas	Cts.			
				Los U. Alcoyana	520
				"	521
				"	522
				"	525
				M. S. de Seguros	865
				"	866
				"	867
				"	868
				"	869
				"	870
				"	871
				"	872
				V ^{da} G. Fernando Vicente	-
				"	-
				"	-
				"	-
				"	-

Número de orden	Nombre de la víctima	ESTADO	EDAD	FECHA DE LA				INDEMNIZACIÓN										
				BAJA				Remesa a Gobernador			Su fecha			Su cuantía		Su remesa a Gobernador		
				Día	Mes	Año	Hora	Día	Mes	Año	Día	Mes	Año	Pesetas	Cts.	Día	Mes	Año
766	Manuel Albert Martí			2	5	986	14	17	6	986								
767	Francisco José Yaué			16	"	"	8	"	"	"	6	9	"			23	9	"
768	Guerrero Esplagués José			18	"	"	17	"	"	"	9	6	"			"	"	"
769	Juan Olegui Jordá			19	"	"	11	"	"	"								
770	Antonio Barceló Muller			21	"	"	17	"	"	"	20	6	"			23	9	"
771	Francisco Francisco Ferial			20	"	"	15	"	"	"								
772	Samuel Bernardo Molto			21	"	"	11:30	"	"	"								
773	Miguel Carbonell Julia			25	"	"	18	"	"	"	27	6	"			23	9	"
774	Manuel Cremades Corral			27	"	"	11	"	"	"								
775	Antonio Bernabeu Dorcas			"	"	"	"	"	"	"								
776	Pascasio Seguí Abrasq			29	"	"	16	"	"	"	9	6	"			23	9	"
777	Angel Tildé Gómez			30	"	"	9	"	"	"	28	7	"			23	9	"
778	José Juan Mira			3	6	"	11:30	"	"	"	15	6	"			23	9	"
779	Rafael Albors Albors			"	"	"	11	"	"	"	20	6	"			23	9	"
780	Antonio Martínez González			5	"	"	"	"	"	"	9	"	"			"	"	"
781	Amado Abasq Balaguer			6	"	"	"	"	"	"	28	6	"			23	9	"
782	Luis Cristóbal Carrer			5	"	"	"	"	"	"	12	7	"			"	"	"

TESTIGOS que presenciaron el accidente	Salario del obrero		PATRONO	COMPANIA aseguradora	OBSERVACIONES
	Pesetas	Cts.			
				Vol. = Bernardo Vicente	-
				Caja Prevision y Socorro	169
				"	160
				"	161
				"	162
				"	163
				"	164
				"	165
				"	166
				"	167
				"	168
				"	169
				"	170
				"	171
				"	172
				"	173
				"	174

Número de orden	Nombre de la víctima	ESTADO	EDAD	FECHA DE LA									INDEMNIZACIÓN					
				BAJA				Remesa a Gobernador			Su fecha			Su cuantía		Su remesa a Gobernador		
				Día	Mes	Año	Hora	Día	Mes	Año	Día	Mes	Año	Pesetas	Cts.	Día	Mes	Año
783	Emas Miro Jordá			8	6	936	9	17	6	936	13	6	936			23	9	936
784	Rafael Armas Linares			13	"	"	11	"	"	"	7	"	"			"	"	"
785	Milagro Albos			16	5	"	19	19	"	"	13	5	"			8	7	"
786	Vicente Auro Jordá			19	"	"	9	"	"	"	28	5	"			1	7	"
787	Encarnación Sauterja			"	"	"	11	"	"	"	23	"	"			9	"	"
788	Julia Siner Guita			30	"	"	830	"	"	"	8	6	"			"	"	"
789	Elia Sane Laxone			31	"	"	8	"	"	"	24	5	"			1	7	"
790	Amia Pérez Serra			22	"	"	11	"	"	"	26	"	"			"	"	"
791	Pedro Ansel Valde			"	"	"	930	"	"	"	25	"	"			"	"	"
792	Jorge Sarcia Valaplana			21	"	"	1830	"	"	"	24	"	"			"	"	"
793	Rafael Mobarro Fauri			25	"	"	17	"	"	"	29	6	"			26	8	"
794	Rigoberto Dorca Arguel			"	"	"	1030	"	"	"	28	5	"			4	7	"
795	Amara Lape Richard			"	"	"	1015	"	"	"	"	"	"			"	"	"
796	Enr. Alonso Marquez			27	"	"	12	"	"	"	2	6	"			"	"	"
797	Salvino Jordá Reig			14	"	"	5	"	"	"	17	5	"			1	7	"
798	Tomás Cantó Blanes			27	"	"	10	"	"	"	6	6	"			"	"	"
799	Santiago Berdo Payá			"	"	"	1030	"	"	"	21	"	"			"	"	"

TESTIGOS que presenciaron el accidente	Salario del obrero		PATRONO	COMPANIA aseguradora	OBSERVACIONES
	Pesetas	Cts.			
				Caixa Pensioning Socom	171
				"	176
				La M. Alayana	463
				"	471
				"	473
				"	474
				"	518
				"	519
				"	523
				"	524
				"	510
				"	522
				"	533
				"	534
				"	462
				"	525
				"	526

Número de orden	Nombre de la víctima	ESTADO	EDAD	FECHA DE LA				INDEMNIZACIÓN										
				BAJA				Remesa a Gobernador			Su fecha			Su cuantía		Su remesa a Gobernador		
				Día	Mes	Año	Hora	Día	Mes	Año	Día	Mes	Año	Pesetas	Cts.	Día	Mes	Año
800	José María Segura			28	6	1926	9	19	6	1926	4	6	1926			9	7	1926
801	Bartolomé Espinosa Miro			"	"	"	18	"	"	"	6	6	"			1	7	"
802	Geo. Piro Guilleu			26	"	"	8	"	"	"	20	5	"			"	"	"
803	Luis Rodríguez			29	"	"	11	"	"	"								
804	Sebastián García Morla			1	6	"	"	"	"	"	24	6	"			9	7	"
805	Leopoldo Alberto García			3	"	"	11/30	"	"	"	11	"	"			"	"	"
806	Salvador Riera Beidro			3	"	"	-	"	"	"	6	6	"			1	7	"
807	Juan Beltrán Pastor			"	"	"	16	"	"	"	8	"	"			9	"	"
808	Graciano Barboso Saler			"	"	"	15	"	"	"	3	8	"			25	9	"
809	Estimio Bertruguer			5	"	"	9	"	"	"	9	6	"			9	7	"
810	Isabel Alós Ferrándiz			"	"	"	"	"	"	"	11	"	"			"	"	"
811	Miguel Valor Maté			9	"	"	15	"	"	"	15	5	"			20	9	"
812	Geo. Bravo Serra			29	"	"	12	"	"	"	4	6	"			"	"	"
813	Ramón Crespo			9	6	"	8	"	"	"	21	"	"			"	"	"
814	Salvador Miró Valor			11	"	"	18	"	"	"	21	"	"			"	"	"
815	José Manuel Carbonell			4	5	"	8	"	"	"	4	5	"			9	7	"
816	Enrique Esteban Verdú			21	4	"	9	"	"	"	"	"	"			"	"	"

TESTIGOS que presenciaron el accidente	Salario del obrero		PATRONO	COMPANIA aseguradora	OBSERVACIONES
	Pesetas	Cts.			
				La M. Alcega	127
				"	129
				"	140
				"	141
				"	142
				"	148
				"	149
				"	180
				"	181
				"	182
				"	183
				M. Personal	-
				"	-
				"	-
				"	-
				Prides	-
				C. y L. Loro	-

Número de orden	Nombre de la víctima	ESTADO	EDAD	FECHA DE LA				INDEMNIZACIÓN										
				BAJA				Remesa a Gobernador			Su fecha			Su cuantía		Su remesa a Gobernador		
				Día	Mes	Año	Hora	Día	Mes	Año	Día	Mes	Año	Pesetas	Cts.	Día	Mes	Año
824	José Verdú Galber			21	6	1926	10	20	6	1926						1926		
825	José Sauter			12	"	"	12	"	"	"								
826	Ant. Martínez Romero			7	"	"	11	"	"	"								
827	Vicente García Garriga			25	"	"	10	"	"	"								
828	Juan Esteban Lomelí			17	6	"	14	"	"	"	21	6	"	24	9	"		
829	Maribel Valor Serra			16	"	"	17	"	"	"	30	"	"	"	"	"		
830	Diego Domenech			29	6	"	16	"	"	"	27	6	"	22	9	"		
831	Ant. Llacer			26	"	"	11	"	"	"	12	7	"	25	9	"		
832	Salvador Miró			3	6	"	11	"	"	"								
833	Maria Valls Guillou			29	5	"	6	30	6	"	10	6	"	4	7	"		
834	Celonio María Blanga			29	"	"	"	"	"	"	"	"	"	"	"	"		
835	Santiago Grau Pargi			"	"	"	1130	"	"	"	15	7	"	21	9	"		
836	Alfredo Cardona Iribar			3	6	"	2230	"	"	"	30	6	"	9	7	"		
837	Luisque Arques			4	"	"	645	"	"	"	10	6	"	4	7	"		
838	Camilo Roffi Vaino			"	"	"	620	"	"	"	18	"	"	18	9	"		
839	Elvira Giner López			"	"	"	10	"	"	"	"	"	"	"	"	"		
840	Cousuelo Valor Barrio			"	"	"	14	"	"	"	"	"	"	"	"	"		

TESTIGOS que presenciaron el accidente	Salario del obrero		PATRONO	COMPANIA aseguradora	OBSERVACIONES
	Pesetas	Cts.			
				Unich	-
				"	-
				Unión Leonesa	-
				"	-
				M. Nacional A. Endorf	-
				"	-
				La Fumiere	-
				"	-
				"	-
				M. Levante	469
				"	470
				"	471
				"	483
				"	484
				"	485
				"	486
				"	487

Número de orden	Nombre de la víctima	ESTADO	EDAD	FECHA DE LA				INDEMNIZACIÓN										
				BAJA				Remesa a Gobernador			Su fecha			Su cuantía		Su remesa a Gobernador		
				Día	Mes	Año	Hora	Día	Mes	Año	Día	Mes	Año	Pesetas	Cts.	Día	Mes	Año
851	Edmundo Sanchis Gracia			1	6	1926	18	20	8	1926	20	6	1926			9	7	1926
852	Narciso Miralles Olmos			5	"	"	9	"	"	7	31	6	"			19	9	"
853	Rafaela Mellal Ruiz			"	"	"	10	"	"	"	18	"	"			"	"	"
854	José García Julia			"	"	"	11	"	"	"	24	"	"			"	"	"
855	Silvestre García Vallés			"	"	"	14	"	"	"	30	6	"			9	7	"
856	Fco. Marcos Domenech			6	"	"	9	"	"	"	18	"	"			19	9	"
857	Edmundo Fichó López			"	"	"	9	"	"	"	20	6	"			9	7	"
858	Guillermo Piner Limer			"	"	"	21	"	"	"	8	7	"			19	9	"
859	Comas García Martí			8	"	"	14	"	"	"	24	6	"			"	"	"
860	Bartolomé García Reig			"	"	"	14	"	"	"	30	6	"			9	7	"
861	Fco. Libert Merano			"	"	"	6	"	"	"	"	"	"			"	"	"
862	José Balaguer Blanc			"	"	"	15	"	"	"	18	"	"			19	9	"
863	Silvestre Valor Long			"	"	"	1926	"	"	"	24	"	"			"	"	"
864	Rodrigunda Vilaplana Olivera			"	"	"	18	"	"	"	18	"	"			"	"	"
865	Carmito Colominas Latorre			9	"	"	12	"	"	"	30	6	"			9	7	"
866	Salvador Pérez Blauguer			"	"	"	18	"	"	"	8	7	"			19	9	"
867	José Plancher Pastor			10	"	"	1015	"	"	"	15	"	"			31	"	"

TESTIGOS que presenciaron el accidente	Salario del obrero		PATRONO	COMPAÑIA aseguradora	OBSERVACIONES
	Pesetas	Cts.			
				M. Llanusa	488
					489
					490
					491
					492
					493
					494
					495
					496
					497
					498
					499
					500
					501
					502
					503
					504

Número de orden	Nombre de la víctima	ESTADO	EDAD	FECHA DE LA				INDEMNIZACIÓN										
				BAJA				Remesa a Gobernador			Su fecha			Su cuantía		Su remesa a Gobernador		
				Día	Mes	Año	Hora	Día	Mes	Año	Día	Mes	Año	Pesetas	Cts.	Día	Mes	Año
868	Rafael Vilaplana Yudi			10	6	920	130	80	6	926	30	6	926			9	7	926
869	Enrique Benet Benet			11	"	"	1045	"	"	"	24	"	"			19	9	"
870	Rafael Gabriel Santany			11	6	"	11	"	"	"	30	6	"			9	7	"
871	Gerona Corxelló Sanja			"	"	"	15	"	"	"	24	"	"			19	9	"
872	Ant ^o Corbi Yorio			12	"	"	10	"	"	"	30	6	"			9	7	"
873	F ^o Corxelló Ribelles			10	"	"	7	"	"	"	24	"	"			19	9	"
874	Rafael Seguí Jordi			"	"	"	10	"	"	"	"	"	"			"	"	"
875	Rafael Gaudelà			"	"	"	17	"	"	"	15	7	"			31	"	"
876	Juan Vicedo Lusa			11	"	"	19	"	"	"	30	6	"			9	7	"
877	Juan Carda Jordi			12	"	"	1130	"	"	"	24	6	"			19	9	"
878	Juan Berg Sover			"	"	"	18	"	"	"	30	6	"			9	7	"
879	Carmito Corbi Cremades			"	"	"	17	"	"	"	24	"	"			19	9	"
880	Rigoberto Valor Somet			"	"	"	620	"	"	"	"	"	"			"	"	"
881	Rafael Abad Sanclina			12	"	"	16	"	"	"	15	7	"			31	"	"
882	Gilberto Seguí Pla			15	"	"	9	"	"	"	30	6	"			9	7	"
883	Luis Torra Bard			"	"	"	11	"	"	"	15	7	"			31	9	"
884	F ^o Oliva Calmisa			"	"	"	15	"	"	"	8	7	"			19	9	"

TESTIGOS que presenciaron el accidente	Salario del obrero		PATRONO	COMPANIA aseguradora	OBSERVACIONES
	Pesetas	Cts.			
				M. Rovira	505
				"	506
				"	507
				"	508
				"	509
				"	510
				"	511
				"	512
				"	513
				"	514
				"	515
				"	516
				"	517
				"	518
				"	519
				"	520
				"	521

Número de orden	Nombre de la víctima	ESTADO	EDAD	FECHA DE LA				INDEMNIZACIÓN										
				BAJA				Remesa a Gobernador			Su fecha			Su cuantía		Su remesa a Gobernador		
				Día	Mes	Año	Hora	Día	Mes	Año	Día	Mes	Año	Pesetas	Cts.	Día	Mes	Año
885	Baldomero Santarja			15	6	926	8	1	7	926	20	6	926			9	7	926
886	Pedro Costas Baruelo			16	"	"	10	"	"	"	8	7	"			19	9	"
887	Miguel Albors Molina			"	"	"	11	"	"	"	31	6	"			9	7	"
888	Alfredo Anibal Amos			"	"	"	22	"	"	"	20	"	"			"	"	"
889	Miguel Vilaplana			17	"	"	7	"	"	"	"	"	"			"	"	"
890	José Ferrando Vidal			16	"	"	16	"	"	"	"	"	"			"	"	"
891	Vicente Roman Jordá			"	"	"	20/15	"	"	"	"	"	"			"	"	"
892	Mamuel Nicolau Jordá			17	"	"	10	"	9	"	"	"	"			"	"	"
893	Juan Baró Lletí			"	"	"	14/30	"	"	"	"	"	"			"	"	"
894	Juan Gibert Martínez			"	"	"	15	"	"	"	8	9	"			21	9	"
895	Modesto Francis Llovera			"	"	"	21/30	"	"	"	8	7	"			19	9	"
896	José Alcaraz Alcaraz			18	"	"	7/20	"	"	"	"	"	"			"	"	"
897	Guillermo Mallo Anduj			"	"	"	11/30	"	"	"	30	6	"			9	7	"
898	José Genes Nacher			"	"	"	17	"	"	"	11	7	"			21	9	"
899	Roberto Pico Fayó			19	"	"	11	"	"	"	31	7	"			19	9	"
900	Alfonso Sempere Sancho			"	"	"	12	"	"	"	30	6	"			9	7	"
901	José Manuel Fíguerola			"	"	"	12/30	"	"	"	"	"	"			"	"	"

TESTIGOS que presenciaron el accidente	Salario del obrero		PATRONO	COMPANIA aseguradora	OBSERVACIONES
	Pesetas	Cts.			
				M. Leraute	122
				"	123
				"	124
				"	125
				"	126
				"	127
				"	128
				"	129
				"	130
				"	131
				"	132
				"	133
				"	134
				"	135
				"	136
				"	137
				"	138

Número de orden	Nombre de la víctima	ESTADO	EDAD	FECHA DE LA				INDEMNIZACIÓN										
				BAJA				Remesa a Gobernador			Su fecha			Su cuantía		Su remesa a Gobernador		
				Día	Mes	Año	Hora	Día	Mes	Año	Día	Mes	Año	Pesetas	Cts.	Día	Mes	Año
902	Enrique Miguel Carbonell			19	6	1926	22	2	7	1926	30	6	1926			9	7	1926
903	Francisco Carrillo Toranzo			20	"	"	11	"	"	"	15	7	"			21	9	"
904	Joaquín Manuel Valero			"	"	"	1130	"	"	"	19	9	"			2	"	"
905	Enrique Vilaplana Florit			"	"	"	12	"	"	"	8	7	"			19	9	"
906	Juan Manuel Santacrua			20	"	"	230	"	2	"	30	6	"			9	7	"
907	Vicente Pedro Montañés			22	"	"	6	"	"	"	"	"	"			"	"	"
908	Enrique Santacrua Segura			"	"	"	12	"	"	"	"	"	"			"	"	"
909	Rafael Baya Baya			22	"	"	830	"	"	"	20	8	"			21	9	"
910	Rafael Esteban Jordá			22	"	"	11	"	"	"	11	"	"			"	"	"
911	María Baya Tucker			17	"	"	"	"	"	"	31	7	"			19	9	"
912	Enrique Sanjaume Martínez			22	"	"	10	"	"	"	8	"	"			"	"	"
913	Luis Ángel Borrás Florit			"	"	"	6	"	"	"	15	"	"			21	"	"
914	Enrique Pérez Pérez			23	"	"	11	"	"	"	20	6	"			9	7	"
915	Carmen Miquel Ferrer			"	"	"	10	"	"	"	15	7	"			21	9	"
916	Daniel Clement Santiago			"	"	"	"	"	"	"	20	6	"			9	7	"
917	José Celso Beruando			24	"	"	11	"	"	"	8	7	"			19	9	"
918	Luis Esteban García			22	"	"	17	"	"	"	30	6	"			9	7	"

TESTIGOS que presenciaron el accidente	Salario del obrero		PATRONO	COMPANIA aseguradora	OBSERVACIONES
	Pesetas	Cts.			
				M. Levante	539
				"	540
				"	541
				"	542
				"	543
				"	544
				"	545
				"	546
				"	547
				"	548
				"	549
				"	550
				"	551
				"	552
				"	553
				"	554
				"	555

Número de orden	Nombre de la víctima	ESTADO	EDAD	FECHA DE LA				INDEMNIZACIÓN											
				B A J A				Remesa a Gobernador			Su fecha			Su cuantía		Su remesa a Gobernador			
				Día	Mes	Año	Hora	Día	Mes	Año	Día	Mes	Año	Pesetas	Cts.	Día	Mes	Año	
919	Juan Cantarín Espinós			24	6	1906	12	2	7	1906	30	6	1906				9	7	1906
920	Miguel Domínguez River			"	"	1906	15	"	"	"	15	7	"				31	9	"
921	José Torraza Sans			"	"	76	16	"	"	"	20	8	"				"	"	"
922	David Botella Jorja			25	"	"	1900	"	"	"	8	7	"				19	9	"
923	Sanael Campau Vidal			"	"	"	12	"	"	"	15	"	"				31	"	"
924	Luis Puigarnau Jorda			"	"	"	1900	"	"	"	3	9	"				"	"	"
925	Antoni Gisbert Honor			"	"	"	15	"	"	"	11	8	"				"	"	"
926	Franco Martí Gilibert			"	"	"	10	"	"	"	"	"	"				"	"	"
927	Joaquín Segura Puig			20	"	"	9	"	"	"	20	"	"				"	"	"
928	Angel Pérez Malto			26	"	"	11	"	"	"	15	7	"				"	"	"
929	Emilio Vardi Lluçenç			"	"	"	9	"	"	"	6	8	"				19	9	"
930	Juan Sallés Marín			"	"	"	11	"	"	"	8	7	"				"	"	"
931	José Alca Escrivá			"	"	"	12	"	"	"	"	"	"				"	"	"
932	Bartolomé Martínez Caspell			23	"	"	1900	"	"	"	"	"	"				"	"	"
933	Alfredo Ripoll Fuxer			"	"	"	18	"	"	"	15	"	"				31	"	"
934	Schador Abad Pla			29	"	"	8	"	"	"	8	7	"				19	9	"
935	Rafael Olivera Gilibert			"	"	"	10	"	"	"	11	8	"				9	"	"

TESTIGOS que presenciaron el accidente	Salario del obrero		PATRONO	COMPANIA aseguradora	OBSERVACIONES
	Pesetas	Cts.			
				M. P. Serrate	550
				"	557
				"	558
				"	559
				"	560
				"	561
				"	562
				"	563
				"	564
				"	565
				"	566
				"	567
				"	568
				"	569
				"	570
				"	571
				"	572

Número de orden	Nombre de la víctima	ESTADO	EDAD	FECHA DE LA				INDEMNIZACIÓN										
				B A J A				Remesa a Gobernador			Su fecha			Su cuantía		Su remesa a Gobernador		
				Día	Mes	Año	Hora	Día	Mes	Año	Día	Mes	Año	Pesetas	Cts.	Día	Mes	Año
926	José Botella Belmonte			8	7	1926	10	8	7	1926	8	8	1926			25	9	1926
927	Alfredo Noira			6	6	1926	4	2	"	"	10	6	"			9	7	"
928	Fco. Zan			7	"	"	6	"	"	"	19	"	"			"	"	"
929	José Navarro			"	"	"	11	"	"	"	10	"	"			"	"	"
930	José Genes Belda			8	"	"	19	"	"	"	12	"	"			"	"	"
931	Julia Socia			8	"	"	9	"	"	"	17	"	"			"	"	"
932	Fco. Barachina			9	"	"	14	"	"	"	10	6	"			9	7	"
933	José Cortáez Vandi			"	"	"	9	"	"	"	15	"	"			"	"	"
934	Bartolomé Albert Valls			10	"	"	"	"	"	"	14	6	"			9	7	"
935	Serafín Botella			"	"	"	11	"	"	"	16	"	"			"	"	"
936	Ant.º Eusebio Pérez			"	"	"	17	"	"	"	24	"	"			"	"	"
937	Rafel Domenech			"	"	"	11	"	"	"	16	"	"			"	"	"
938	Enrique Arua			"	"	"	9	"	"	"	6	7	"			26	8	"
939	Rafel Botella			11	"	"	11	"	"	"	14	6	"			9	7	"
940	Juan García Lavella			"	"	"	14	"	"	"	8	8	"			25	9	"
941	Ant.º Rodia Martí			10	"	"	17	"	"	"	13	6	"			9	7	"
942	Aridad Botella Llé			12	"	"	11/30	"	"	"	15	"	"			"	"	"

TESTIGOS que presenciaron el accidente	Salario del obrero		PATRONO	COMPANÍA aseguradora	OBSERVACIONES
	Pesetas	Cts.			
				M. Alcega	585
				"	586
				"	587
				"	588
				"	589
				"	590
				"	591
				"	592
				"	593
				"	594
				"	595
				"	596
				"	597
				"	598
				"	602
				"	603
				"	604
				"	605
				"	606
				"	607
				"	608
				"	609

Número de orden	Nombre de la víctima	ESTADO	EDAD	FECHA DE LA				INDEMNIZACIÓN										
				BAJA				Remesa a Gobernador			Su fecha			Su cuantía		Su remesa a Gobernador		
				Día	Mes	Año	Hora	Día	Mes	Año	Día	Mes	Año	Pesetas	Cts.	Día	Mes	Año
953	Ingenuo Costello			12	6	926	1h	3	7	926	25	7	926			26	8	926
954	Ant ^o Boenobus			"	"	"	11:35	"	"	"	14	6	"			9	7	"
955	Nicolás Valencia			12	"	"	10	"	"	"	16	"	"			"	"	"
956	Enrique Jordi Abad			"	"	"	12	"	"	"	18	"	"			"	"	"
957	Trinidad Montano			"	"	"	10	"	"	"	17	"	"			"	"	"
958	Paulita Marquid			15	"	"	8	"	"	"	24	6	"			9	7	"
959	Ant ^o Baya			"	"	"	9	"	"	"	17	"	"			"	"	"
960	Juan Baye Anait			16	"	"	"	"	"	"	26	"	"			"	"	"
961	Concepción Juguera			17	"	"	11	"	"	"	20	"	"			"	"	"
962	José Enche Lepiz			"	"	"	17	"	"	"	22	"	"			"	"	"
963	Aepel Jordi Garcia			"	"	"	5	"	"	"	29	9	"			26	10	"
964	José Sanjuan			18	"	"	15	"	"	"	27	6	"			9	7	"
965	Epaxisko Reinos			"	"	"	10:20	"	"	"	23	"	"			"	"	"
966	F ^o Alcaraz			19	"	"	11	"	"	"	25	7	"			26	8	"
967	Nora Anait Sales			20	"	"	"	"	"	"	25	6	"			9	7	"
968	Blanca Sancho Jordi			"	"	"	14	"	"	"	29	6	"			9	7	"
969	Andrés Sanfer			22	"	"	8	"	"	"	29	"	"			"	"	"

TESTIGOS que presenciaron el accidente	Salario del obrero		PATRONO	COMPANIA aseguradora	OBSERVACIONES
	Pesetas	Cts.			
				M. Alcaraz	610
				"	611
				"	612
				"	616
				"	617
				"	618
				"	619
				"	620
				"	621
				"	622
				"	623
				"	624
				"	625
				"	626
				"	627
				"	628
				"	629
				"	630
				"	631
				"	632
				"	633
				"	634
				"	635
				"	636
				"	637
				"	638

Número de orden	Nombre de la víctima	ESTADO	EDAD	FECHA DE LA				INDEMNIZACIÓN										
				BAJA				Remesa a Gobernador			Su fecha			Su cuantía		Su remesa a Gobernador		
				Día	Mes	Año	Hora	Día	Mes	Año	Día	Mes	Año	Pesetas	Cts.	Día	Mes	Año
970	Isabel Canal Pérez			27	6	926	9	3	7	926	35	6	926			9	7	926
971	Fernando Esteban			"	"	"	"	"	"	"	29	6	"			9	7	"
972	Julio Coronel Miró			"	"	"	17:30	"	"	"	28	"	"			"	"	"
973	Concepción Pérez Ferris			22	"	"	11:20	"	"	"	30	"	"			"	"	"
974	Victoria Ripoll			24	"	"	16	"	"	"	"	"	"			"	"	"
975	Jorge Julia			"	"	"	5:20	"	"	"	1	8	"			26	8	"
976	Rafael Gisbert			25	"	"	20	"	"	"	18	7	"			"	"	"
977	José Simón Sales			25	"	"	16:30	"	"	"	28	6	"			9	7	"
978	Luis Albad			26	"	"	7	"	"	"	30	"	"			"	"	"
979	José Santacreu			"	"	"	14	"	"	"	7	7	"			26	8	"
980	Ángel Panto Miró			"	"	"	12	"	"	"	30	6	"			9	7	"
981	Rafael García Valor			25	"	"	15	"	"	"	"	"	"			"	"	"
982	Modesto Clement Santiago			27	"	"	10	"	"	"	34	7	"			26	8	"
983	Manuel Juan			"	"	"	9	"	"	"	5	"	"			"	"	"
984	José Escorial			29	"	"	18	"	"	"	9	"	"			"	"	"
985	Guillermo Blanes			"	"	"	15	"	"	"	8	8	"			25	9	"
986	Miguel Llopis			27	"	"	10	"	"	"	3	7	"			26	8	"

TESTIGOS que presenciaron el accidente	Salario del obrero		PATRONO	COMPANIA aseguradora	OBSERVACIONES
	Pesetas	Cts.			
				M. Alayana	669
				"	671
				"	672
				"	673
				"	674
				"	675
				"	676
				"	677
				"	678
				"	679
				"	680
				"	683
				"	684
				"	685
				"	686
				"	687
				"	688

Número de orden	Nombre de la víctima	ESTADO	EDAD	FECHA DE LA INDEMNIZACIÓN														
				BAJA				Remesa a Gobernador			Su fecha			Su cuantía		Su remesa a Gobernador		
				Día	Mes	Año	Hora	Día	Mes	Año	Día	Mes	Año	Pesetas	Cts.	Día	Mes	Año
987	Vicente Bas Pinar			27	6	1926	10	2	7	1926	27	7	1926			26	8	1926
988	Vicente Colaque			29	"	"	16	"	"	"	15	"	"			21	9	"
989	Pedro Lora Valls			"	"	"	"	"	"	"	11	8	"			19	9	"
990	José Lora Llanes			"	"	"	15	"	"	"	16	7	"			21	"	"
991	Enrique Reig			19	"	"	16	"	"	"	24	8	"			"	"	"
992	Loreto Oleda Amistat			26	"	"	11	"	"	"	30	"	"			"	"	"
993	Guillermo Lora Borras			29	"	"	14/20	"	"	"	15	7	"			"	"	"
994	José Rodríguez Martí			"	"	"	14/20	"	"	"	8	7	"			19	9	"
995	Ant: Lluís Vilaplana			"	"	"	20	"	"	"	20	8	"			28	"	"
996	Modeste Sempere			30	"	"	14	"	"	"	8	7	"			19	9	"
997	Oscar Masia			"	"	"	17	"	"	"	15	"	"			21	"	"
998	Fernando Peris Soler			"	"	"	12	"	"	"	9	9	"			28	"	"
999	José Rosello			"	"	"	14/20	"	"	"	8	7	"			19	9	"
1000	Carreu Jora			"	"	"	10	"	"	"	"	"	"			"	"	"
1001	Alfredo Costas Jolia			"	"	"	6	"	"	"	15	"	"			21	"	"
1002	Sobrado Albesa Berg			"	"	"	12/20	"	"	"	8	7	"			19	9	"
1003	Ana Balde Geni			"	"	"	11	"	"	"	15	"	"			21	"	"

TESTIGOS que presenciaron el accidente	Salario del obrero		PATRONO	COMPANIA aseguradora	OBSERVACIONES
	Pesetas	Cts.			
				U. Alayana	685
				M. Levante	173
				"	174
				"	175
				"	176
				"	177
				"	178
				"	179
				"	180
				"	181
				"	182
				"	183
				"	184
				"	185
				"	186
				"	187
				"	188

Número de orden	Nombre de la víctima	ESTADO	EDAD	FECHA DE LA BAJA				INDEMNIZACIÓN										
				Remesa a Gobernador				Su fecha			Su cuantía		Su remesa a Gobernador					
				Día	Mes	Año	Hora	Día	Mes	Año	Día	Mes	Año	Pesetas	Cts.	Día	Mes	Año
1021	Emilia Enchil Balaguer			16	6	936	17	10	7	936	20	6	936			36	8	936
1022	Angel Chiment Santiago			22	"	"	22	"	"	"	25	7	"			"	"	"
1023	Ana Coloma Barreu			20	"	"	230	"	"	"	11	7	"			"	"	"
1024	Baldel Joan Mella			22	"	"	11	"	"	"	26	9	"			29	9	"
1025	Enrique Bover Santiago			22	"	"	930	"	"	"	27	6	"			25	9	"
1026	Enrique Vells Alad			"	"	"	11	"	"	"	27	6	"			23	"	"
1027	Ant: Maria Castelló			24	"	"	15	"	"	"	19	7	"			23	"	"
1028	José Jalles Panachina			"	"	"	15	"	"	"	12	"	"			"	"	"
1029	José Colayud Ferré			26	"	"	22	"	"	"	1	"	"			"	"	"
1030	Ricardo Alva Baizpali			29	"	"	1130	"	"	"	18	7	"			23	"	"
1031	Ricardo Jordi Martí			"	"	"	1420	"	"	"	5	7	"			23	"	"
1032	Rafael Sibers Moullos			"	"	"	15	"	"	"	"	"	"			"	"	"
1033	Angel Silvestre Jorda			1	7	"	1020	"	"	"	12	7	"			23	9	"
1034	Amado Sempere Marsell			"	"	"	15	"	"	"	5	8	"			23	"	"
1035	Ant: Bernades Aniles			2	"	"	11	"	"	"	20	7	"			"	"	"
1036	Enrique Rius Andorra			19	6	"	930	"	"	"	26	6	"			29	"	"
1037	Emilia Mollé Guit			26	"	"	14	"	"	"	"	"	"			"	"	"

TESTIGOS que presenciaron el accidente	Salario del obrero		PATRONO	COMPANIA aseguradora	OBSERVACIONES
	Pesetas	Cts.			
				M. S. Seguros	273
				"	274
				"	275
				"	276
				"	277
				Caja B. y J. Torres	278
				"	118
				"	179
				"	180
				"	181
				"	182
				"	183
				"	184
				"	185
				"	186
				"	187
				Invidia	-
				Fidel	-

Número de orden	Nombre de la víctima	ESTADO	EDAD	FECHA DE LA BAJA				Remesa a Gobernador			INDEMNIZACIÓN							
				Día	Mes	Año	Hora	Día	Mes	Año	Su fecha			Su cuantía		Su remesa a Gobernador		
											Día	Mes	Año	Pesetas	Cts.	Día	Mes	Año
1028	Maria Lopez Jorda			8	7	926	15	7	926	13	7	926				23	9	926
1029	Miguel Jure			2	7	17				16								
1040	Poncho Comas			30	6	9				6								
1041	Ant ^o Pérez Calatayud			36		16												
1042	Jorge Isabel Bayle			57		17				2	7					26	8	9
1043	Balbuena Pastor Gamuel			20		1720				5								
1044	Manuel Segura Colomer			1	7	850				6								
1045	Artemio Miguel Carbonell					6				12								
1046	Pedro Feni Feni			2		8				13								
1047	Enrique Lopez Escrivá					11				4								
1048	Fran ^{co} Comas Pastor					16				14								
1049	Pompeu Navarro Mira					16				14								
1050	Claudio Ribera Somersell			3		1120				8								
1051	Josefa Rodas Lopez			4		15												
1052	Victoriano Bardisa					12				18								
1053	Maria Silvestre Ribera					-				35								
1054	Salvador Casariposte					19				11								

TESTIGOS que presenciaron el accidente	Salario del obrero		PATRONO	COMPANIA aseguradora	OBSERVACIONES
	Pesetas	Cts.			
				Hispania	-
					-
					-
					-
				M. Alcoyana	704
					705
					708
					709
					710
					712
					713
					716
					718
					719
					720
					721
					722

Número de orden	Nombre de la víctima	ESTADO	EDAD	FECHA DE LA BAJA				INDEMNIZACIÓN											
				Remesa a Gobernador				Su fecha			Su cuantía		Su remesa a Gobernador						
				Día	Mes	Año	Hora	Día	Mes	Año	Día	Mes	Año	Pesetas	Cts.	Día	Mes	Año	
1015	Cesar Catalá Florián			11	7	1926	12	10	7	1926	12	7	1926				26	8	1926
1016	Camillo Baldo Abad			8	"	"	11	"	"	"	11	"	"				"	"	"
1017	Marcelino Novora Catalá			6	"	"	18	"	"	"	18	"	"				"	"	"
1018	Fernán Botas Fernández			"	"	"	11	"	"	"	11	"	"				"	"	"
1019	Cándido Maxim Novora			19	5	"	15	"	"	"	20	"	"				"	"	"
1060	Rafael Pérez Benito			16	"	"	18	"	"	"	18	5	"				10	7	"
1061	José Manuel Soriano			20	6	"	17	"	"	"	15	7	"				21	9	"
1062	María Jesús Pérez			2	7	"	18	"	"	"	"	"	"				"	"	"
1063	María Teresa Gisbert			3	"	"	11	"	"	"	"	"	"				"	"	"
1064	Luis Espi Sarcia			"	"	"	11	"	"	"	"	"	"				"	"	"
1065	Louquís Reig Blanquer			"	"	"	18	"	"	"	"	"	"				"	"	"
1066	Alfredo Joaquín Pérez			2	"	"	19	"	"	"	"	"	"				"	"	"
1067	Sebastián Simónt Gisbert			11	"	"	10	"	"	"	3	9	"				"	"	"
1068	Alfredo Javier Cantó			3	"	"	20	"	"	"	15	7	"				"	"	"
1069	Arturo Albano Vicedo			11	"	"	15	"	"	"	"	"	"				22	"	"
1070	José Vela Martínez			"	"	"	17	"	"	"	31	7	1926				19	9	"
1071	Joaquín Jorda Rosal			"	"	"	11	"	"	"	15	"	"				22	"	"

TESTIGOS que presenciaron el accidente	Salario del obrero		PATRONO	COMPAÑIA aseguradora	OBSERVACIONES
	Pesetas	Cts.			
				El. Alcajara	752
				"	724
				"	725
				"	726
				Molina Seguros Agrícolas	
				"	-
				M. Levante	592
				"	593
				"	594
				"	595
				"	596
				"	597
				"	598
				"	599
				"	600
				"	601
				"	602

Número de orden	Nombre de la víctima	ESTADO	EDAD	FECHA DE LA INDEMNIZACIÓN														
				BAJA				Remesa a Gobernador			Su fecha			Su cuantía		Su remesa a Gobernador		
				Día	Mes	Año	Hora	Día	Mes	Año	Día	Mes	Año	Pesetas	Cts.	Día	Mes	Año
1072	Laura Eusebia Lepi			6	7	936	6	10	7	936	31	7	936			19	9	936
1073	Rafael Domenech Jodi			"	"	"	8	"	"	"	20	8	"			22	"	"
1074	Julia Jodi Ross			"	"	"	11	"	"	"	31	7	"			19	9	"
1075	Rafael Subert Mañá			"	"	"	1130	"	"	"	15	"	"			22	"	"
1076	Vicente Soler Ferrés			"	"	"	1545	"	"	"	31	7	"			19	9	"
1077	Carmen Fuentes Gonzalez			"	"	"	15	"	"	"	15	"	"			22	"	"
1078	Maria Camarasa Vicedo			"	"	"	16	"	"	"	"	"	"			22	"	"
1079	Maravillas Colomer Alós			"	"	"	17	"	"	"	31	7	"			19	9	"
1080	Romualdo Pascual Carbonell			7	"	"	930	"	"	"	15	"	"			22	"	"
1081	Carmelo Joverri Pérez			"	"	"	12	"	"	"	31	7	"			19	9	"
1082	Blas Liriovent Carrió			"	"	"	220	"	"	"	15	"	"			22	"	"
1083	Vicente Garcia Coloma			"	"	"	3304	"	"	"	31	7	"			19	9	"
1084	Rosauro Blauel Malto			6	"	"	14	"	"	"	"	"	"			"	"	"
1085	José Pérez Estévez			8	"	"	6	"	"	"	15	7	"			22	9	"
1086	Ramón Gaudia Valls			"	"	"	11	"	"	"	"	"	"			"	"	"
1087	Vicente Gerol Garcia			"	"	"	"	"	"	"	31	7	"			19	9	"
1088	Maria Carrió Mañá			"	"	"	14	"	"	"	"	"	"			"	"	"

TESTIGOS que presenciaron el accidente	Salario del obrero		PATRONO	COMPañIA aseguradora	OBSERVACIONES
	Pesetas	Cts.			
				Di. Levante	603
				"	604
				"	605
				"	606
				"	607
				"	608
				"	609
				"	610
				"	611
				"	612
				"	613
				"	614
				"	615
				"	616
				"	617
				"	618
				"	619

Número de orden	Nombre de la víctima	ESTADO	EDAD	FECHA DE LA BAJA				INDEMNIZACIÓN										
				Remesa a Gobernador				Su fecha			Su cuantía		Su remesa a Gobernador					
				Día	Mes	Año	Hora	Día	Mes	Año	Día	Mes	Año	Pesetas	Cts.	Día	Mes	Año
1087	Emilio Verdú Espluga			8	7	936	16:30	10	7	936	9	9	936			28	9	936
1090	Vicente Puerto Sempere			-	-	-	22	-	-	-								
1091	Eduardo Oriando Barachini			7	-	-	-	-	-	-	15	7	-			22	9	-
1092	Enriqueta Sánchez Sempere			8	-	-	17	8	8	-	-	-			-	-	-	-
1093	José M ^o Sells Amel			9	-	-	6	-	-	-	31	7	-			19	9	-
1094	Ant ^o Bayá Abat			-	-	-	8	-	-	-	-	-			-	-	-	-
1095	José Juliá Oliver			-	-	-	8	-	-	-	-	-			-	-	-	-
1096	Vicente Bares Busquín			-	-	-	8	-	-	-	-	-			-	-	-	-
1097	M ^o Abad Francis			10	-	-	9	-	-	-	-	-			-	-	-	-
1098	Fidel Simón Casá			-	-	-	10	-	-	-	-	-			-	-	-	-
1099	Ant ^o Lluis Ripoll			-	-	-	16	-	-	-	-	-			-	-	-	-
1100	José Santamaria Sora			-	-	-	-	-	-	-	31	7	-			19	9	-
1101	Barbula Gaudia Audrés			-	-	-	-	-	-	-	20	8	-			22	-	-
1102	F ^o Bartolomé Martí			-	-	-	11	-	-	-	31	7	-			19	9	-
1103	Joaquín Baldo Colada			-	-	-	-	-	-	-	-	-			-	-	-	-
1104	José Florencio Camarero			-	-	-	18	-	-	-	11	8	-			-	-	-
1105	José García Girona			-	-	-	9	-	-	-	6	-	-			-	-	-

TESTIGOS que presenciaron el accidente	Salario del obrero		PATRONO	COMPANIA aseguradora	OBSERVACIONES
	Pesetas	Cts.			
				M. Penau	620
				"	621
				"	622
				"	623
				"	624
				"	625
				"	626
				"	627
				"	628
				"	629
				"	630
				"	631
				"	632
				"	633
				"	634
				"	635
				"	636

Número de orden	Nombre de la víctima	ESTADO	EDAD	FECHA DE LA				INDEMNIZACIÓN										
				B A J A				Remesa a Gobernador			Su fecha			Su cuantía		Su remesa a Gobernador		
				Día	Mes	Año	Hora	Día	Mes	Año	Día	Mes	Año	Pesetas	Cts.	Día	Mes	Año
1106	Benedicto Jaqui Bonilla			10	7	936	11	8	8	36	31	7	936			19	9	936
1107	Fco. Carlos Melto			11	"	"	1125	"	"	"	"	"	"	"	"	"	"	"
1108	Anto. Sorolla Reig			"	7	"	16	"	"	"	"	"	"	"	"	"	"	"
1109	Anto. Candela Sines			10	"	"	8	"	"	"	"	"	"	"	"	"	"	"
1110	Manuel Bonell Reig			"	"	"	9	"	"	"	"	"	"	"	"	"	"	"
1111	Sorrala Salome Costa			"	"	"	10	"	"	"	"	"	"	"	"	"	"	"
1113	Concepcion Hernandez Melto			"	"	"	17	"	"	"	"	"	"	"	"	"	"	"
1113	Luis Sempere Pires			"	"	"	14	"	"	"	"	"	"	"	"	"	"	"
1116	Rafael Colomina Sempere			10	"	"	1130	"	"	"	"	"	"	"	"	"	"	"
1115	Emilio Graus Siqueri			18	"	"	17	"	"	"	"	"	"	"	"	"	"	"
1116	José Costa Filadelfo			14	"	"	730	"	"	"	"	"	"	"	"	"	"	"
1117	Mano. Pascual Pérez			"	"	"	10	"	"	"	"	"	"	"	"	"	"	"
1118	Juan Solbes Jorda			"	"	"	15	"	"	"	6	8	"	"	"	"	"	"
1119	Francisco Solís Simeón			"	"	"	"	"	"	"	31	7	"	"	"	"	"	"
1120	José Juanes Graus			"	"	"	930	"	"	"	"	"	"	"	"	"	"	"
1121	Valeriano Sada Vilanova			10	"	"	20	"	"	"	20	8	"	22	"	"	"	"
1122	Armenio Guda Jaqui			18	"	"	1630	"	"	"	6	8	"	19	9	"	"	"

TESTIGOS que presenciaron el accidente	Salario del obrero		PATRONO	COMPANIA aseguradora	OBSERVACIONES
	Pesetas	Cts.			
				M. Sorante	627
				"	628
				"	629
				"	630
				"	631
				"	632
				"	633
				"	634
				"	635
				"	636
				"	637
				"	638
				"	639
				"	640
				"	641
				"	642
				"	643
				"	644
				"	645
				"	646
				"	647
				"	648
				"	649
				"	650
				"	651
				"	652
				"	653

Número de orden	Nombre de la víctima	ESTADO	EDAD	FECHA DE LA BAJA				Remesa a Gobernador		Su fecha			Su cuantía		Su remesa a Gobernador			
				Día	Mes	Año	Hora	Día	Mes	Año	Día	Mes	Año	Pesetas	Cts.	Día	Mes	Año
				1122	Abrao Giner Beido		15	7	926	15	8	2	926	6	8	926		
1124	Maria Vello Beido		"	"	"	"	"	"	"									
1125	G ^o Barton Sarcia		"	"	"	"	"	"	"	20	8	"			22	9	"	
1126	Ant ^o Baya Valor		"	"	"	8	"	"	"	31	7	"			19	9	"	
1127	Rafael Sanchez Albors		"	"	"	21	"	"	"	11	8	"			"	"	"	
1128	Abel Blauger Beiro		16	"	"	12	"	"	"	6	"	"			"	"	"	
1129	Rosendo Miro Serra		"	"	"	1200	"	"	"	31	7	"			19	9	"	
1120	Vicente Barxual Garcia		17	"	"	9	"	"	"	"	"	"			"	"	"	
1121	Laura Fernandez Beiro		"	"	"	10	"	"	"	"	"	"			"	"	"	
1122	José Molina Castillo		"	"	"	12	"	"	"	"	"	"			"	"	"	
1123	G ^o Juan Anic		"	"	"	6	"	"	"	6	8	"			"	"	"	
1124	Enrique Codere		16	"	"	1100	"	"	"	11	"	"			"	"	"	
1125	Adela Ferrnol Ferrnol		17	"	"	12	"	"	"	"	"	"			"	"	"	
1126	Eduardo Abad Cauto		10	"	"	9	"	"	"	3	9	"			22	"	"	
1127	Benjamin Francis Perbejal		"	"	"	16	"	"	"	31	7	"			19	9	"	
1128	Miguel Vilaplana Coupany		28	"	"	9	"	"	"	"	"	"			"	"	"	
1129	G ^o Serra Lobos		"	"	"	11	"	"	"	6	8	"			"	"	"	

TESTIGOS que presenciaron el accidente	Salario del obrero		PATRONO	COMPANIA aseguradora	OBSERVACIONES
	Pesetas	Cts.			
				Inst. Seneute	654
				"	655
				"	656
				"	657
				"	658
				"	659
				"	660
				"	661
				"	662
				"	663
				"	664
				"	665
				"	666
				"	667
				"	668
				"	669
				"	670

Número de orden	Nombre de la víctima	ESTADO	EDAD	FECHA DE LA				INDEMNIZACIÓN										
				B A I A				Remesa a Gobernador			Su fecha			Su cuantía		Su remesa a Gobernador		
				Día	Mes	Año	Hora	Día	Mes	Año	Día	Mes	Año	Pesetas	Cts.	Día	Mes	Año
1140	Fco Baya Cisternas			18	7	936	8	8	8	936	6	8	936			19	9	936
1141	Bernardo Seguí Aparisi			20	"	"	10	"	"	"	5	7	"			"	"	"
1142	Samuel Lomel López			18	"	"	11	"	"	"	9	9	"			29	"	"
1143	Eduardo Valls Mullor			15	"	"	1330	"	"	"	"	"	"			"	"	"
1144	Bernardina Peidro			8	"	"	8			"	9	7	"			36	8	"
1145	Juan Mira			"	"	"	"	"	"	"	11	"	"			"	"	"
1146	José Bonada			6	"	"	9	"	"	"	19	"	"			"	"	"
1147	Esteban Soler			7	"	"	15	"	"	"	25	"	"			"	"	"
1148	Juan Baya			"	"	"	2	"	"	"	11	"	"			"	"	"
1149	Isidro Jordá Gilabert			8	"	"	11	"	"	"	25	"	"			"	"	"
1150	Emilio Cabrerá Bonnal			9	"	"	6	"	"	"	1	8	"			36	"	"
1151	Emilio Antón Marañón			"	"	"	17	"	"	"	12	"	"			"	"	"
1152	José Albert Llovet			"	"	"	11	"	"	"	20	7	"			"	"	"
1153	Fco Mouton			10	"	"	15	"	"	"	11	"	"			"	"	"
1154	León Lario			"	"	"	16	"	"	"	16	"	"			"	"	"
1155	Juan Ribera Amador			11	"	"	11	"	"	"	22	"	"			"	"	"
1156	Luís López Bertrán			"	"	"	8'00	"	"	"	11	"	"			"	"	"

TESTIGOS que presenciaron el accidente	Salario del obrero		PATRONO	COMPANIA aseguradora	OBSERVACIONES
	Pesetas	Cts.			
				M. Lavante	671
				"	672
				"	673
				"	674
				M. Aleganza	728
				"	729
				"	767
				"	768
				"	769
				"	750
				"	751
				"	752
				"	753
				"	754
				"	755
				"	756
				"	757
				"	758

Número de orden	Nombre de la víctima	ESTADO	EDAD	FECHA DE LA				INDEMNIZACIÓN										
				BAJA				Remesa a Gobernador			Su fecha			Su cuantía		Su remesa a Gobernador		
				Día	Mes	Año	Hora	Día	Mes	Año	Día	Mes	Año	Pesetas	Cts.	Día	Mes	Año
1117	Adolfo Richard			11	7	1926	11	26	8	1926	11	7	1926			26	8	1926
1118	Pio Reig Muntó			"	"	"	6	"	"	"	"	"	"					
1119	Jorge Bortó			"	"	"	8	"	"	"	28	7	"			26	8	"
1160	Fco San Bortó			10	"	"	10	20	"	"	"	"	"			"	"	"
1161	Angel Tomaler			11	"	"	9	"	"	"	18	"	"			"	"	"
1162	Ramón Melina			12	"	"	6	20	"	"	"	"	"			"	"	"
1163	Yolob Bortó Maltó			"	"	"	17	"	"	"	25	"	"			"	"	"
1164	Amelia Reig Lued			15	"	"	11	"	"	"	18	"	"			"	"	"
1165	Enrique Bortó			"	"	"	14	"	"	"	26	"	"			25	9	"
1166	José Romá Martí			"	"	"	11	"	"	"	18	"	"			26	8	"
1167	Remigio Sanja Espi			16	"	"	12	"	"	"	25	"	"			25	9	"
1168	Fco Simonet Crespo			17	"	"	10	"	"	"	16	8	"			"	"	"
1169	Remedios Miquel			16	"	"	"	"	"	"	24	7	"			"	"	"
1170	Gerardo Jordá			16	"	"	8	20	"	"	"	"	"			"	"	"
1171	Antonio Sanja Maltó			17	"	"	21	"	"	"	25	"	"			26	10	"
1172	José Abad Sarr			20	"	"	8	20	"	"	"	"	"			"	"	"
1173	Angel Bortó Muntó			"	"	"	10	20	"	"	"	"	"			25	9	"

TESTIGOS que presenciaron el accidente	Salario del obrero		PATRONO	COMPANIA aseguradora	OBSERVACIONES
	Pesetas	Cts.			
				M. Alcoyana	759
				"	760
				"	762
				"	763
				"	764
				"	765
				"	766
				"	812
				"	813
				"	814
				"	815
				"	816
				"	821
				"	822
				"	824
				"	825
				"	826

Número de orden	Nombre de la víctima	ESTADO	EDAD	FECHA DE LA				INDEMNIZACIÓN										
				BAJA				Remesa a Gobernador			Su fecha			Su cuantía		Su remesa a Gobernador		
				Día	Mes	Año	Hora	Día	Mes	Año	Día	Mes	Año	Pesetas	Cts.	Día	Mes	Año
1202	Bautista Domínguez Montaña			10	7	986	10	11	9	986	25	7			25	9		
1209	Elisa Domínguez Soler			9	"	"	10	"	"	"	27	"	"		"	"	"	
1210	José Ujeda Poules			6	8	"	1050	"	"	"	29	8	"		20	"	"	
1211	Francisco Melto Carbonell			11	"	"	1050	"	"	"	22	"	"		"	"	"	
1213	Ramón Hacher Pla			12	"	"	17	"	"	"	18	"	"		"	"	"	
1213	Miguel Valor Andrés			11	"	"	21	"	"	"	20	7	"		24	"	"	
1214	Marino Amal Alcaraz			15	"	"	16	"	"	"	25	"	"		"	"	"	
1215	Emán Vidal Seguí			16	"	"	12	"	"	"	8	8	"		"	"	"	
1216	Lucas García Grau			19	"	"	12	"	"	"	25	7	"		"	"	"	
1217	Carolina Ferris Florca			15	"	"	1130	"	"	"	29	8	"		"	"	"	
1218	Lorena Ballester Berengué			19	"	"	16	"	"	"	29	"	"		"	"	"	
1219	Eduardo Gené Nadal			21	"	"	19	"	"	"	"	"	"		"	"	"	
1220	Juan Guillen Pérez			5	Sept	"	10	"	"	"	"	"	"		"	"	"	
1231	Ant: Serra Maizues			8	7	"	11	"	"	"	"	"	"		"	"	"	
1233	C ^o López			9	"	"	12	"	"	"	"	"	"		"	"	"	
1233	Carmito Vidal			21	"	"	9	"	"	"	"	"	"		"	"	"	
1234	Ramóns Librestre			2	Sept	"	1050	"	"	"	"	"	"		"	"	"	

TESTIGOS que presenciaron el accidente	Salario del obrero		PATRONO	COMPañIA aseguradora	OBSERVACIONES
	Pesetas	Cts.			
				Hispania	
				"	
				"	
				"	
				"	
				"	
				"	
				M. G. Seguros	277
				"	278
				"	279
				"	280
				"	282
				"	285
				"	286
				M. A. E. Industria Penedes	8-22x, 26
				La Pacific	
				La Equitativa	
				Compañia de Asurances Generales	
				A. Italiana	

Número de orden	Nombre de la víctima	ESTADO	EDAD	FECHA DE LA				INDEMNIZACIÓN										
				BAJA				Remesa a Gobernador			Su fecha			Su cuantía		Su remesa a Gobernador		
				Día	Mes	Año	Hora	Día	Mes	Año	Día	Mes	Año	Pesetas	Cts.	Día	Mes	Año
1207	Rodrigueta Vilaplana Olima			1	Sept	1936	20				15	9	1936			22	9	1936
1206	Juan Tomás Garrigós			2	"	"	15	"	"	"	"	"	"	"	"	"	"	"
1207	Xicente Celles Gros			"	"	"	15	"	"	"	"	"	"	"	"	"	"	"
1208	Xicente Blay Llares			3	"	"	10	"	"	"	"	"	"	"	"	"	"	"
1209	Rosendo Ripoll Feido			"	"	"	16	"	"	"	"	"	"	"	"	"	"	"
1210	Miguel Baldo Sempert			20	7	"	11	"	"	"	20	8	"			22	9	"
1211	Joaquín Palmer Llorens			2	8	"	14	"	"	"	27	"	"			"	"	"
1212	Francisco Martínez Sorribes			7	"	"	11	"	"	"	"	"	"			"	"	"
1213	Josefa Toriano Carrasco			8	"	"	6	"	"	"	9	9	"			29	"	"
1214	Gloria Sempert Soler			10	"	"	9	"	"	"	3	9	"			22	9	"
1215	Xicente Gaudia Andreu			"	"	"	15	"	"	"	20	8	"			"	"	"
1216	Rodolfo Muñoz Martiniel			"	"	"	9	"	"	"	"	"	"			"	"	"
1216	Ant ^o Maria Blaque			"	"	"	15	"	"	"	9	9	"			29	"	"
1217	Rafael Mira Amaris			"	"	"	17	"	"	"	"	"	"			"	"	"
1218	Francisco Luriano Anail			11	"	"	21	"	"	"	27	8	"			22	9	"
1209	Andrea Lufi Barbus			10	"	"	16	"	"	"	3	9	"			"	"	"
1210	Batramis Juan Bendon			8	"	"	10	"	"	"	20	8	"			"	"	"

TESTIGOS que presenciaron el accidente	Salario del obrero		PATRONO	COMPAÑIA aseguradora	OBSERVACIONES
	Pesetas	Cts.			
				M. Levante	762
					763
					764
					765
					766
					675
					676
					677
					678
					679
					680
					681
					682
					683
					584
					685
					686

Número de orden	Nombre de la víctima	ESTADO	EDAD	FECHA DE LA				INDEMNIZACIÓN										
				BAJA				Remesa a Gobernador			Su fecha			Su cuantía		Su remesa a Gobernador		
				Día	Mes	Año	Hora	Día	Mes	Año	Día	Mes	Año	Pesetas	Cts.	Día	Mes	Año
1241	Maria Severino Empson			11	8	936	8	14	8	936	15	9	936			22	9	936
1242	Eduardo Dittel Bueh			"	"	"	12	"	"	"	37	8	"			"	"	"
1243	Ramon Mella			12	"	"	15	"	"	"	"	"	"			"	"	"
1244	Rafael Pallas Fines			10	"	"	22	"	"	"	20	8	"			"	"	"
1245	Enrico Abad Pastor			12	"	"	8	"	"	"	3	9	"			"	"	"
1246	Rafael Cabrera Montano			12	"	"	15	"	"	"	3	"	"			"	"	"
1247	Jorge Martinez Reinos			"	"	"	10	"	"	"	9	"	"			39	"	"
1248	Alfredo Miralles Ferras			14	"	"	"	"	"	"	3	9	"			22	9	"
1249	José Miralles Barceló			"	"	"	"	"	"	"	19	"	"			39	"	"
1250	Ramon Borrrell Domenech			12	"	"	14	"	"	"	27	8	"			22	9	"
1251	José Reinos Abad			13	"	"	16	"	"	"	3	9	"			"	"	"
1252	Santiago Carbonell Borrull			14	"	"	16	"	"	"	9	"	"			39	"	"
1253	Fernando Araül Miró			"	"	"	20	"	"	"	3	9	"			22	9	"
1254	Enrique Solbes Carbonell			15	"	"	15/15	"	"	"	"	"	"			"	"	"
1255	Ant ^o Beltrán Miralles			"	"	"	16	"	"	"	"	"	"			"	"	"
1256	Mercedes Comarasa Oleina			"	"	"	"	"	"	"	3	9	"			22	9	"
1257	Juan Domenech Solbes			17	"	"	11	"	"	"	"	"	"			"	"	"

TESTIGOS que presenciaron el accidente	Salario del obrero		PATRONO	COMPañIA aseguradora	OBSERVACIONES
	Pesetas	Cts.			
				M. Levante	687
				"	688
				"	689
				"	690
				"	691
				"	699
				"	700
				"	701
				"	702
				"	705
				"	704
				"	705
				"	706
				"	707
				"	709
				"	708
				"	710

Número de orden	Nombre de la víctima	ESTADO	EDAD	FECHA DE LA				INDEMNIZACIÓN										
				BAJA				Remesa a Gobernador			Su fecha			Su cuantía		Su remesa a Gobernador		
				Día	Mes	Año	Hora	Día	Mes	Año	Día	Mes	Año	Pesetas	Cts.	Día	Mes	Año
1258	Francisco Ferrer Vidal			18	8	1936	16	11	8	1936	3	9	1936			22	9	1936
1259	Rodolfo Andrés Rosal			17	"	"	1530	"	"	"	9	"	"			29	"	"
1260	Ricardo Baldó García			18	"	"	850	"	"	"	30	"	"			8	10	"
1261	Eduardo Milla Cortés			"	"	"	12	"	"	"	19	9	"			29	"	"
1261	Rodolfo Aguiló Peiro			"	"	"	10	"	"	"	3	9	"			22	9	"
1262	Angel Baltasar Gaudá			"	"	"	13	"	"	"	9	"	"			29	"	"
1263	José Nodol Ganché			17	"	"	12	"	"	"	3	9	"			22	9	"
1264	Ramón Albas Serra			17	"	"	10	"	"	"	"	"	"			"	"	"
1265	Bautista Gaudia Andúvil			20	"	"	9	"	"	"	15	"	"			"	"	"
1266	José Alpiste Martínez			20	"	"	9	"	"	"	7	10	"			8	10	"
1267	Francisco Melina Guig			"	"	"	11	"	"	"	30	9	"			"	"	"
1268	Ant.º Jover Rosal			19	"	"	11	"	"	"	3	9	"			22	9	"
1269	Vicente Bon Ribes			21	"	"	10	"	"	"	"	"	"			"	"	"
1270	Desiderio Carbonell García			"	"	"	"	"	"	"	"	"	"			"	"	"
1271	José Espi Sempere			"	"	"	11	"	"	"	3	9	"			22	9	"
1272	Joaquín Jorda Rosal			21	"	"	12	"	"	"	"	"	"			"	"	"
1273	José María Masques			20	"	"	11	"	"	"	3	9	"			22	9	"

TESTIGOS que presenciaron el accidente	Salario del obrero		PATRONO	COMPAÑÍA aseguradora	OBSERVACIONES
	Pesetas	Cts.			
				M. Llorente	711
				"	712
				"	713
				"	714
				"	715
				"	716
				"	717
				"	718
				"	719
				"	720
				"	721
				"	722
				"	723
				"	724
				"	725
				"	726
				"	727

Número de orden	Nombre de la víctima	ESTADO	EDAD	FECHA DE LA				INDEMNIZACIÓN										
				BAJA				Remesa a Gobernador			Su fecha			Su cuantía		Su remesa a Gobernador		
				Día	Mes	Año	Hora	Día	Mes	Año	Día	Mes	Año	Pesetas	Cts.	Día	Mes	Año
1274	Ant. Blanes Belota			24	8	1936	10	14	8	1936	9	9	1936			29	9	1936
1275	Ofelia Sempere Camarasa			27	"	"	1530	"	"	"	"	"	"			"	"	"
1276	Virginia Benito Casanova			"	"	"	16	"	"	"	"	"	"			"	"	"
1277	Francisco Yndri Luch			"	"	"	8	"	"	"	"	"	"			"	"	"
1278	Nadal Coli Sempere			28	"	"	1130	"	"	"	19	9	"			29	"	"
1279	Victor Serra Gibert			"	"	"	17	"	"	"	9	"	"			"	"	"
1280	Carmen Perez Barxal			24	"	"	14	15	"	"	9	9	"			29	9	"
1281	Felip Miro Rabasa			25	"	"	10	"	"	"	15	9	"			22	9	"
1282	José Bardisa Vall			"	"	"	1030	"	"	"	"	"	"			"	"	"
1283	Enid Alad Peris			"	"	"	9	"	"	"	9	9	"			29	9	"
1284	Ricardo Company Climent			25	"	"	17	"	"	"	"	"	"			"	"	"
1285	Jorge Pascual Silvestre			26	"	"	7	"	"	"	"	"	"			"	"	"
1286	Salvador Estruch Estruch			"	"	"	7	"	"	"	7	10	"			8	10	"
1287	Francisco Somaruch Gibert			"	"	"	8	"	"	"	9	9	"			29	"	"
1288	Enrico Blanes Martí			"	"	"	1130	"	"	"	19	"	"			"	"	"
1289	Francisco Serra Comas			"	"	"	13	"	"	"	30	"	"			8	10	"
1290	Andrés Gibert Jordá			"	"	"	9	"	"	"	3	9	"			22	9	"

TESTIGOS que presenciaron el accidente	Salario del obrero		PATRONO	COMPANIA aseguradora	OBSERVACIONES
	Pesetas	Cts.			
				M. Lirante	728
				"	741
				"	742
				"	743
				"	744
				"	745
				"	729
				"	730
				"	731
				"	732
				"	733
				"	734
				"	735
				"	736
				"	737
				"	738
				"	739

Número de orden	Nombre de la víctima	ESTADO	EDAD	FECHA DE LA				INDEMNIZACIÓN										
				BAJA				Remesa a Gobernador			Su fecha			Su cuantía		Su remesa a Gobernador		
				Día	Mes	Año	Hora	Día	Mes	Año	Día	Mes	Año	Pesetas	Cts.	Día	Mes	Año
1291	Johador Abad Bla			27	8	1936	6:30	15	9	1936	9	9	1936			29	9	1936
1292	Ant ^o Simón Larra			"	"	"	9	"	"	"	"	"	"	"	"	"	"	"
1293	Juan Jorbe Auzá			28	"	"	21	"	"	"	30	"	"	"	"	8	10	"
1294	Antonio Estor Guill			"	"	"	16:30	"	"	"	9	9	"	"	"	29	9	"
1295	Vicente Slopis Baya			29	"	"	9	"	"	"	7	10	"	"	"	8	"	"
1296	Grano Manzo Cortes			"	"	"	15	"	"	"	"	"	"	"	"	"	"	"
1297	Grano Tilaplana Cervilla			21	"	"	17	"	"	"	15	9	"	"	"	22	9	"
1298	Ant ^o Pascual Beren			29	"	"	19	"	"	"	"	"	"	"	"	"	"	"
1299	Enrique Bertramp			21	"	"	17	"	"	"	9	"	"	"	"	29	"	"
1300	Vicente Pedro Cortes			"	"	"	15	"	"	"	15	9	"	"	"	22	9	"
1301	Juan Abad Floris			"	"	"	5:15	"	"	"	9	"	"	"	"	29	"	"
1302	Ramon Benito Barachina			1	9	"	"	"	"	"	19	"	"	"	"	"	"	"
1303	Luis Santos Galena			"	"	"	11	"	"	"	"	"	"	"	"	"	"	"
1304	Jaime Pledó Sanchez			"	"	"	"	"	"	"	15	9	"	"	"	22	9	"
1305	Maris Pascual Gerez			"	"	"	"	"	"	"	"	"	"	"	"	"	"	"
1306	Enrique Mtor Alaró			2	"	"	10	"	"	"	"	"	"	"	"	"	"	"
1307	Rosario Ferrandiz Melines			"	"	"	"	"	"	"	"	"	"	"	"	"	"	"

TESTIGOS que presenciaron el accidente	Salario del obrero		PATRONO	COMPañIA aseguradora	OBSERVACIONES
	Pesetas	Cts.			
				M. Lora	740
				"	746
				"	747
				"	748
				"	749
				"	750
				"	751
				"	752
				"	753
				"	754
				"	755
				"	756
				"	757
				"	758
				"	759
				"	760
				"	761

Número de orden	Nombre de la víctima	ESTADO	EDAD	FECHA DE LA				INDEMNIZACIÓN										
				BAJA				Remesa a Gobernador			Su fecha			Su cuantía		Su remesa a Gobernador		
				Día	Mes	Año	Hora	Día	Mes	Año	Día	Mes	Año	Pesetas	Cts.	Día	Mes	Año
1302	José Simóns Martínez			8	8	1936	6 ¹⁵	15	9	1936	11	9	1936			23	9	1936
1309	Alejo Romeo Esté			4	9	"	9	"	"	"	19	"	"			29	"	"
1310	Rafael Sallés Bou			"	"	"	"	"	"	"	15	9	1936			22	9	"
1311	José Domenech Agulló			"	"	"	10	"	"	"	"	"	"			"	"	"
1312	Francisco Olina Colomina			5	"	"	11 ³⁰	"	"	"	15	9	"			22	9	"
1313	José Reig Sempere			4	"	"	7 ¹⁰	"	"	"	30	"	"			8	10	"
1314	Marimón Arcel Martínez			5	"	"	9	"	"	"	19	9	"			29	9	"
1315	Laura Sibotó Abad			"	"	"	10	"	"	"	30	9	"			8	10	"
1316	Rafael Colomina Sempere			7	"	"	10	"	"	"	19	9	"			29	9	"
1317	Alfredo Pérez Linares			"	"	"	9	"	"	"	"	"	"			"	"	"
1318	Maria Botas Vado			"	"	"	17	"	"	"	18	9	"			29	9	"
1319	Victoria Navarro López			8	"	"	11	"	"	"	19	"	"			"	"	"
1320	Antonia Aparisi Pérez			"	"	"	16	"	"	"	"	"	"			"	"	"
1321	Antonio Pérez Mello			9	"	"	17	"	"	"	"	"	"			"	"	"
1322	Ena Pensada Sempere			10	"	"	8	"	"	"	30	"	"			8	10	"
1323	Maria Dominguez Bonnell			"	"	"	10	"	"	"	19	9	"			29	9	"
1324	Bernardina Malina Pérez			"	"	"	11	"	"	"	30	"	"			8	10	"

TESTIGOS que presenciaron el accidente	Salario del obrero		PATRONO	COMPANIA aseguradora	OBSERVACIONES
	Pesetas	Cts.			
				M. Ferrantes	767
				"	768
				"	769
				"	770
				"	771
				"	772
				"	773
				"	774
				"	775
				"	776
				"	777
				"	778
				"	779
				"	780
				"	781
				"	782
				"	783

Número de orden	Nombre de la víctima	ESTADO	EDAD	FECHA DE LA				INDEMNIZACIÓN										
				BAJA				Remesa a Gobernador			Su fecha			Su cuantía		Su remesa a Gobernador		
				Día	Mes	Año	Hora	Día	Mes	Año	Día	Mes	Año	Pesetas	Cts.	Día	Mes	Año
1325	Alfredo Castaner Molto			12	8	986	13	15	9	986						986		
1326	Consuelo Garcia Sorrao			"	"	"	"	"	"	3	9	986			23	9	"	
1327	Emilio Jorda Guillem			"	"	"	15	"	"	"	27	8	"		"	"	"	
1328	Juan Bernabeu Noullor			13	"	"	6	"	"	"	3	9	"		"	"	"	
1329	Ramon Francis Castello			"	"	"	1130	"	"	"	9	"	"		29	"	"	
1330	Copernico Vidal Juan			"	"	"	16	"	"	"	27	8	"		29	9	"	
1331	Rafael Reig Sempere			"	"	"	20	"	"	"	19	9	"		29	"	"	
1332	Bautista Sandra Andreu			10	9	"	12	"	"	"	7	10	"		8	10	"	
1333	Rafael Abad Bernacer			5	"	"	8	"	"	"	19	9	"		29	9	"	
1334	Santiago Blauques Pérez			11	"	"	18	"	"	"	30	"	"		8	10	"	
1335	Maria Isabel Pous			10	"	"	10	"	"	"	"	"	"		"	"	"	
1336	Manuel Valli Reig			11	"	"	7	"	"	"	7	10	"		"	"	"	
1337	Consuelo Cremades Almada			7	8	"	9	19	9	986	12	8	"		25	8	"	
1338	Vicente Labor Miró			8	"	"	12	"	"	"	20	"	"		"	"	"	
1339	Motinos Berbegal Vidal			10	"	"	10	"	"	"	18	"	"		"	"	"	
1340	Consuelo Galiana Aixa			"	"	"	9	"	"	"	5	9	"		"	"	"	
1341	Rosa Garcia Allos			11	"	"	9	"	"	"	15	8	"		"	"	"	

TESTIGOS que presenciaron el accidente	Salario del obrero		PATRONO	COMPañIA aseguradora	OBSERVACIONES
	Pesetas	Cts.			
				M. Levante	692
				"	693
				"	694
				"	695
				"	696
				"	697
				"	698
				"	784
				"	785
				"	786
				"	787
				"	738
				M. Alcoyana	854
				"	855
				"	856
				"	857
				"	858

Número de orden	Nombre de la víctima	ESTADO	EDAD	FECHA DE LA BAJA				INDEMNIZACIÓN										
				Remesa a Gobernador				Su fecha			Su cuantía		Su remesa a Gobernador					
				Día	Mes	Año	Hora	Día	Mes	Año	Día	Mes	Año	Pesetas	Cts.	Día	Mes	Año
1343	José Ferrer Maltó			13	8	1936	16:30	19	9	1936	19	8	1935			21	9	1936
1345	Fernando Albén Majo			"	"	1936	14	"	"	20	"	"			"	"	"	"
1344	Enrique Domínguez Fernández			"	"	"	16	"	"	25	"	"			"	"	"	"
1345	Francisco García Balaci			12	"	"	17:30	"	"	19	"	"			"	"	"	"
1346	Alfredo Malasip Belda			14	"	"	15	"	"	18	"	"			"	"	"	"
1347	María Seguí Santórum			15	"	"	10:30	"	"	20	"	"			"	"	"	"
1348	Juan Soler Ferrer			17	"	"	17:30	"	"	20	"	"			"	"	"	"
1349	Conrado Colom Lloréns			15	"	"	9	"	"	15	"	"			"	"	"	"
1350	Estela Soler Costauer			18	"	"	8	"	"	16	9	"			"	"	"	"
1351	Aurelia Soriano Pastor			24	"	"	7	"	"	29	8	"			"	"	"	"
1352	José Belengué Belda			21	"	"	15	"	"	26	"	"			"	"	"	"
1353	Laura Colala Jover			"	"	"	11	"	"	25	"	"			"	"	"	"
1354	Elías Ripell Malasip			24	"	"	12	"	"	20	"	"			"	"	"	"
1355	Ramón Malibé Gibert			25	"	"	13	"	"	4	9	"			"	"	"	"
1356	José Ginés Soler			"	"	"	10:30	"	"	29	8	"			"	"	"	"
1357	María Aguilló Balaguer			26	"	"	18	"	"	7	9	"			"	"	"	"
1358	José Botella Belda			29	"	"	10	"	"	8	9	"			"	"	"	"

TESTIGOS que presenciaron el accidente	Salario del obrero		PATRONO	COMPAÑIA aseguradora	OBSERVACIONES
	Pesetas	Cts.			
				M. Alcega	859
				"	860
				"	861
				"	862
				"	864
				"	865
				"	866
				"	867
				"	893
				"	894
				"	895
				"	896
				"	897
				"	898
				"	899
				"	900
				"	901

Número de orden	Nombre de la víctima	ESTADO	EDAD	FECHA DE LA				INDEMNIZACIÓN										
				BAJA				Remesa a Gobernador			Su fecha			Su cuantía		Su remesa a Gobernador		
				Día	Mes	Año	Hora	Día	Mes	Año	Día	Mes	Año	Pesetas	Cts.	Día	Mes	Año
1359	Amaro Cejudo Gadea			27	8	1936	11	19	9	1936	8	9	1936			25	9	1936
1360	José Sosabbe Aguiló			"	"	"	10	"	"	"								
1361	Gonzalo Cortés Canto			"	"	"	16	"	"	"	10	9	"			25	9	"
1362	Enrique Sepura Miró			25	"	"	2	"	"	"	5	"	"					
1363	Manuel Mjeda Blau			21	"	"	16	"	"	"	12	"	"					
1364	José Cejudo Vilaplana			"	"	"	16	"	"	"	8	"	"					
1365	Santiago Barberi Auzá			"	"	"	11:30	"	"	"	8	"	"					
1366	Eduardo Poxar Linares			1	9	"	11	"	"	"	1	"	"					
1367	Vicente Camarasa Jaen			"	"	"	11:30	"	"	"	"	"	"					
1368	Miguel Toriano Elba			2	"	"	10	"	"	"	"	"	"					
1369	José Pascual Cortés			5	"	"	6	"	"	"	18	10	"			26	10	"
1370	Vicente Póti Soler			7	"	"	17	22	9	"	11	9	"			25	9	"
1371	Alfonso Malauel Vilanova			"	"	"	9	"	"	"	18	"	"					
1372	José Bon Ribera			"	"	"	"	"	"	"	19	"	"					
1373	Antoni Simons Soler			8	"	"	11	"	"	"	11	"	"					
1374	Vicente Ferris Jorret			9	"	"	8	"	"	"	17	"	"					
1375	Antoni Domenech Jordà			"	"	"	15	"	"	"	16	"	"					

TESTIGOS que presenciaron el accidente	Salario del obrero		PATRONO	COMPANÍA aseguradora	OBSERVACIONES
	Pesetas	Cts.			
				U. Alcoyana	904
				"	905
				"	906
				"	908
				"	909
				"	910
				"	911
				"	912
				"	913
				"	915
				"	916
				"	934
				"	935
				"	936
				"	937
				"	938
				"	939
				"	940

Número de orden	Nombre de la víctima	ESTADO	EDAD	FECHA DE LA				INDEMNIZACIÓN										
				BAJA				Remesa a Gobernador			Su fecha			Su cuantía		Su remesa a Gobernador		
				Día	Mes	Año	Hora	Día	Mes	Año	Día	Mes	Año	Pesetas	Cts.	Día	Mes	Año
1276	José Ugeda Cortes			10	9	1936	-	22	9	1936	12	9	1936			25	9	1936
1277	Cosme Valtés Ferrer			"	"	"	18	"	"	"	19	"	"			"	"	"
1278	Consuelo Abad Francés			11	"	"	"	"	"	"	12	"	"			"	"	"
1279	Agustín Pedro López			"	"	"	15	"	"	"	15	"	"			"	"	"
1280	Antonio Esteban García			12	"	"	8	"	"	"	16	"	"			"	"	"
1281	Enriqueta Albors Senabot			"	"	"	7	"	"	"	14	"	"			"	"	"
1282	Fernando Pastor Busquies			11	"	"	21	"	"	"	30	"	"			8	10	"
1283	Salvador Jordi Romá			14	"	"	6:30	"	"	"	19	9	"			29	9	"
1284	Herminio Vainó Ferrer			"	"	"	9:30	"	"	"	30	"	"			8	10	"
1285	Vicente Valls Ferrer			"	"	"	15	"	"	"	"	"	"			"	"	"
1286	Maria Brotons Vainó			"	"	"	12	"	"	"	"	"	"			"	"	"
1287	Rafael Collaer Maxime			"	"	"	14	"	"	"	"	"	"			"	"	"
1288	Juan Ballester Camis			15	"	"	10	"	"	"	7	10	"			8	10	"
1289	José Payá Gisbert			"	"	"	12	"	"	"	19	9	"			29	9	"
1290	Rosendo Ripoll Berdo			"	"	"	15	"	"	"	30	"	"			8	10	"
1291	Marilide Llorens Ferrer			"	"	"	17	"	"	"	19	9	"			29	9	"
1292	Vicente Sada Truender			"	"	"	6:30	"	"	"	30	"	"			8	10	"

TESTIGOS que presenciaron el accidente	Salario del obrero		PATRONO	COMPAÑIA aseguradora	OBSERVACIONES
	Pesetas	Cts.			
				M. Alroyana	943
				"	945
				"	947
				"	948
				"	949
				"	951
				M. Servant	789
				"	790
				"	791
				"	792
				"	793
				"	794
				"	795
				"	796
				"	797
				"	798
				"	799

Número de orden	Nombre de la víctima	ESTADO	EDAD	FECHA DE LA				INDEMNIZACIÓN										
				BAJA				Remesa a Gobernador			Su fecha			Su cuantía		Su remesa a Gobernador		
				Día	Mes	Año	Hora	Día	Mes	Año	Día	Mes	Año	Pesetas	Cts.	Día	Mes	Año
1393	Juan López Muñoz			16	9	986	1	23	9	986	23	9	986			29	9	986
1394	Lucas Rojas Berenguer			14	"	"	11	"	"	"	30	"	"			8	10	"
1395	Antonio Cortes Mancha			18	"	"	9	"	"	"	7	10	"			"	"	"
1396	Claudio Francis Gregorio			"	"	"	7	"	"	"	30	9	"			"	"	"
1397	Miguel Pérez Jordá			14	"	"	9	"	"	"								
1398	Emilio José Salas Payá			18	"	"	11	"	"	"	30	9	"			8	10	"
1399	Mortensia Caudela Salas			"	"	"	12	"	"	"	"	"	"			"	"	"
1400	Luis Mallol Ginés			"	"	"	12	"	"	"	"	"	"			"	"	"
1401	Arturo Fuentes Lillo			19	"	"	17	"	"	"	"	"	"			"	"	"
1402	Salvador Benades Bolaller			21	"	"	6:30	"	"	"	7	10	"			"	"	"
1403	Ramón Pastor Salar			"	"	"	11:30	"	"	"	"	"	"			"	"	"
1404	Manuel Carreras Mallol			"	"	"	15	"	"	"	7	10	"			8	10	"
1404	Lucas Catalá Pérez			14	"	"	-	25	"	"	17	9	"			25	9	"
1405	José Company Liso			"	"	"	9	"	"	"	19	"	"			"	"	"
1406	Salvador Garcia Alós			"	"	"	17	"	"	"	19	"	"			26	10	"
1407	Jaime Miró Payá			"	"	"	14	"	"	"	5	10	"			"	"	"
1408	Rosa María Bellver Bonnell			9	"	"	18	"	"	"	18	"	"			"	"	"

TESTIGOS que presenciaron el accidente	Salario del obrero		PATRONO	COMPAÑÍA aseguradora	OBSERVACIONES
	Pesetas	Cts.			
				M. Levante	800
				"	801
				"	802
				"	803
				"	804
				"	805
				"	806
				"	807
				"	808
				"	809
				"	810
				"	811
				M. Alsayana	952
				"	953
				"	954
				"	956
				"	957

Número de orden	Nombre de la víctima	ESTADO	EDAD	FECHA DE LA				INDEMNIZACIÓN										
				B A J A				Remesa a Gobernador			Su fecha			Su cuantía		Su remesa a Gobernador		
				Día	Mes	Año	Hora	Día	Mes	Año	Día	Mes	Año	Pesetas	Cts.	Día	Mes	Año
1409	Licente Catalayud Pla			11	9	1886	14	25	9	1886	12	10	1886			26	10	1886
1410	Luis Andrés Camps			"	"	"	15	"	"	"	16	9	"			25	9	"
1411	Antonio Segura Sarris			16	"	"	15:30	"	"	"	23	"	"			26	10	"
1412	Santiago Cejudo Juan			17	"	"	15	"	"	"	8	10	"			"	"	"
1413	Franco Beraso Vidal			"	"	"	11:30	"	"	"	21	9	"			"	"	"
1414	Jaime Company Reig			18	"	"	11	"	"	"	19	"	"			"	"	"
1415	Antonio Llacer			9	"	"	9	"	"	"	15	9	"			29	9	"
1416	Constanancio Berenguer			17	"	"	18	"	"	"	12	10	"			8	10	"
1417	Enrique Sancho Oliver			19	"	"	10	"	"	"	30	9	"			8	10	"
1418	Licente Ansel Ansel			"	"	"	15	"	"	"	"	"	"			"	"	"
1419	Casimiro Blau Serra			21	"	"	6:20	"	"	"	"	"	"			"	"	"
1420	Rafael Sorilla Blasco			"	"	"	14	"	"	"	"	"	"			"	"	"
1421	Eduardo Muller Cortés			"	"	"	17	"	"	"	"	"	"			"	"	"
1422	Franco Gilbert Ferrer			22	"	"	18:00	"	"	"	7	10	"			8	10	"
1423	Miguel Gurola Alba			"	"	"	10	"	"	"	"	"	"			"	"	"
1424	Lidia Navarro Arceca			"	"	"	11	"	"	"	30	9	"			8	10	"
1425	Enilio Jordi Guillem			"	"	"	14	"	"	"	7	10	"			"	"	"

TESTIGOS que presenciaron el accidente	Salario del obrero		PATRONO	COMPAÑIA aseguradora	OBSERVACIONES
	Pesetas	Cts.			
				A. Alcoyana	960
				"	961
				"	967
				"	968
				"	979
				"	980
				La Fontaine	-
				"	-
				M. Lemate	812
				"	813
				"	814
				"	815
				"	816
				"	817
				"	818
				"	819
				"	820

Número de orden	Nombre de la víctima	ESTADO	EDAD	FECHA DE LA				INDEMNIZACIÓN										
				BAJA				Remesa a Gobernador			Su fecha			Su cuantía		Su remesa a Gobernador		
				Día	Mes	Año	Hora	Día	Mes	Año	Día	Mes	Año	Pesetas	Cts.	Día	Mes	Año
1486	David Botella Jorja		23	9	1936	16:30	25	9	1936	7	10	1936			8	10	1936	
1487	Luisque Miró Granis					16												
1488	Rafael Caudero Cortés					18												
1489	Antonio Larizaga Martínez		22			8				7	10				8	10		
1490	Rafaela Martínez Crespo					12				30								
1491	Camilo Reig Muntó					14:30				7								
1492	Emilio Guera Giménez		6	7		11	26											
1493	José Sauchis Gilver		7	9		12												
1494	Jorge Sempere Pico		14	9		15												
1495	Emilio María Talor					12:30												
1496	Francisco Bernabéu García		9			21:15												
1497	Luisque Sanjuan Castellano		15			17												
1498	Antonio Boig Sosaboy					11		6										
1499	Amalia García Cortés		13	8		13:30				20	8	1936			29	9	1936	
1490	Abraham Sanz Miró		21			19												
1495	Adela Alicia Brumbyer		16	9		17												
1496	José Granis Martí		17			11:30												

TESTIGOS que presenciaron el accidente	Salario del obrero		PATRONO	COMPañIA aseguradora	OBSERVACIONES
	Pesetas	Cts.			
				M. Loraute	881
				"	882
				"	883
				"	884
				"	885
				"	886
				Caja P ^{ta} y Socorro	188
				"	190
				"	191
				"	192
				"	193
				"	194
				"	195
				M. J. Segura	881
				Maria Segura Aguirre	-
				A. Maliana	-
				"	-

Número de orden	Nombre de la víctima	ESTADO	EDAD	FECHA DE LA				INDEMNIZACIÓN										
				B A J A				Remesa a Gobernador			Su fecha			Su cuantía		Su remesa a Gobernador		
				Día	Mes	Año	Hora	Día	Mes	Año	Día	Mes	Año	Pesetas	Cts.	Día	Mes	Año
1447	Blas Maximo Sorribes			22	9	1886	12	26	9	1886	30	9	1886			8	10	1886
1448	Antonio Luis Fontana			"	"	"	16	"	"	"	7	10	"			"	"	"
1449	Santiago Albad Pérez			"	"	"	20	"	"	"	"	"	"			"	"	"
1450	José Gilbert Miró			"	"	"	10	"	"	"	"	"	"			"	"	"
1451	Antonio Sempere Boti			24	"	"	10	"	"	"	7	10	"			8	10	"
1452	José Amigona Parnal			22	"	"	10	"	"	"	"	"	"			"	"	"
1453	Antonio Oleina Parnal			24	"	"	11	"	"	"	"	"	"			"	"	"
1454	Cristóbal Faldes Oliva			22	"	"	19	"	"	"	"	"	"			"	"	"
1455	Pedro Cantal			"	"	"	-	"	"	"	"	"	"			"	"	"
1456	Juan Segura Fies			25	"	"	10	30	"	"	1	10	"			8	10	"
1457	Carmen Francis Juan			24	"	"	7	"	"	"	7	10	"			8	10	"
1458	Enrique Pascual Bataller			25	"	"	21	"	"	"	"	"	"			"	"	"
1459	Ciriaco Sallés Pérez			"	"	"	21	"	"	"	"	"	"			"	"	"
1460	Nieves Torres Galero			"	"	"	19	"	"	"	7	10	"			8	10	"
1461	José Pérez Pérez			28	"	"	9	"	"	"	"	"	"			"	"	"
1462	Manuel Sempere Clavés			"	"	"	13	"	"	"	7	10	"			8	10	"
1463	Ricardo Serra Berdo			25	"	"	11	7	10	"	"	"	"			"	"	"

TESTIGOS que presenciaron el accidente	Salario del obrero		PATRONO	COMPANIA aseguradora	OBSERVACIONES
	Pesetas	Cts.			
				M. Levante	887
				"	888
				"	889
				"	890
				"	891
				"	892
				"	893
				"	894
				Compañía S. Pascual Seguros	
				M. Pascual Seguros	895
				M. Levante	896
				"	897
				"	898
				"	899
				"	900
				"	901
				"	902

Número de orden	Nombre de la víctima	ESTADO	EDAD	FECHA DE LA				INDEMNIZACIÓN										
				B A J A				Remesa a Gobernador			Su fecha			Su cuantía		Su remesa a Gobernador		
				Día	Mes	Año	Hora	Día	Mes	Año	Día	Mes	Año	Pesetas	Cts.	Día	Mes	Año
1465	Miguel Linares Piro			28	9	936	8	7	10	936	7	10	936			8	10	936
1466	Franco Rodríguez Jumar			"	"	"	10	"	"	"								
1467	Carolina Castelló Maltó			29	"	"	8	"	"	"	7	10	"			8	10	"
1468	Miguel María Gordi			"	"	"	"	"	"	"								
1469	Gerónimo Pérez Lira			"	"	"	11	"	"	"								
1470	Botario Paño Romer			"	"	"	17	"	"	"	7	10	"			8	10	"
1471	Federico Carruana Ferrandis			28	"	"	11:30	"	"	"								
1472	Miguel Blanes Belda			29	"	"	19	"	"	"								
1473	Angel Domínguez Berenguer			30	"	"	8	"	"	"								
1474	Franco Payá Tulaflava			"	"	"	10	"	"	"								
1475	Juan García Aleí			"	"	"	14	"	"	"								
1476	Abel Pérez Comés			29	"	"	10	"	"	"								
1477	Felí Santuaja Bonnal			30	"	"	17	"	"	"								
1478	Alfredo Pérez Maya			1	10	"	10:30	"	"	"								
1479	Victoria Sempere Berenguer			"	"	"	13	"	"	"								
1480	Franco Botella Lloréns			"	"	"	21:5	"	"	"								
1481	Guillermo Guillen Font			-	-	-	-	"	"	"								

TESTIGOS que presenciaron el accidente	Salario del obrero		PATRONO	COMPañIA aseguradora	OBSERVACIONES
	Pesetas	Cts.			
				M Levante	842
				"	843
				"	844
				"	845
				"	846
				"	847
				"	848
				"	849
				"	850
				"	851
				"	852
				"	853
				"	854
				"	855
				"	856
				"	857
				"	858

Número de orden	Nombre de la víctima	ESTADO	EDAD	FECHA DE LA				INDEMNIZACIÓN										
				BAJA				Remesa a Gobernador			Su fecha			Su cuantía		Su remesa a Gobernador		
				Día	Mes	Año	Hora	Día	Mes	Año	Día	Mes	Año	Pesetas	Cts.	Día	Mes	Año
1483	Carmen Galero Saler			1	10	1936	17	7	10	1936								
1484	Lucrecio Jimenez Juan			28	7	"	19	"	"	"								
1484	Genara Cerda Vaino			1	10	"	12	"	"	"								
1485	Conrado Olivi Babata			2	"	"	18	"	"	"								
1486	Emilio Ramiá Garrigós			24	9	"	9	"	"	"								
1487	Manuel Galaniz Belmonte			25	"	"	9	"	"	"								
1488	Franco Pla Lloréns			24	"	"	"	"	"	"								
1489	Rafael Valls Reig			25	"	"	18	"	"	"								
1490	José Poveda Garcia			29	"	"	11	"	"	"								
1491	Antoni Maria Casella			20	"	"	"	"	"	"								
1492	Santiago Carbonell Blanes			"	"	"	8	"	"	"								
1492	Francisco Vaino Vaino			3	10	"	1930	"	"	"								
1494	Juan Motta Vicedo			21	9	"	10	"	"	"	10	"		8	10	"		
1495	Alfredo Pires Sempere			28	"	"	11	"	"	"								
1496	Miguel Ferrandis Moya			29	"	"	10	"	"	"								
1497	Milagros Masmeu			28	"	"	"	"	"	"								
1498	Genara Valls Anquet			2	10	"	17	"	"	"								

TESTIGOS que presenciaron el accidente	Salario del obrero		PATRONO	COMPañIA aseguradora	OBSERVACIONES
	Pesetas	Cts.			
				M. Llorente	269
				"	260
				"	261
				"	282
				Caja P. y Llorente	196
				"	197
				"	198
				"	199
				"	200
				"	201
				"	202
				M. Llorente	203
				M. Llorente	204
				"	205
				"	206
				"	207
				"	208
				"	209
				"	210
				M. Llorente	211

Número de orden	Nombre de la víctima	ESTADO	EDAD	FECHA DE LA				INDEMNIZACIÓN											
				BAJA				Remesa a Gobernador			Su fecha			Su cuantía		Su remesa a Gobernador			
				Día	Mes	Año	Hora	Día	Mes	Año	Día	Mes	Año	Pesetas	Cts.	Día	Mes	Año	
1499	Salvador Pérez Jordá			28	9	980	8	7	11	986									
1500	Valeriano Navarro Sibotere			3	10	"	12	20	"	"	"								
1501	José López Moreno			5	"	"	65	"	"	"									
1502	José Celestina Coloma			"	"	"	95	"	"	"									
1503	Pedro Cruz Verma			"	"	"	"	"	"	"									
1504	Miguel Pérez Company			6	"	"	15	"	"	"									
1505	Enrique Iglesias González			"	"	"	10	"	"	"									
1506	José Alvará Martínez			7	"	"	95	"	"	"									
1507	Francisco Pérez Lomis			"	"	"	10	"	"	"									
1508	Enrique Berenguer Vall			6	"	"	20	"	"	"									
1509	Rafael Abad Torres			7	"	"	12	"	"	"									
1510	Santiago Valor Sanxo			"	"	"	7	"	"	"									
1511	Rafael Sempere Valor			"	"	"	10	"	"	"									
1512	Antonio Paya Alós			8	"	"	12	"	"	"									
1513	Santiago Antonell Borrnal			"	"	"	14	"	"	"									
1514	Abel Pérez Gasolin			9	"	"	16	"	"	"									
1515	José Hernández Pastor			"	"	"	16	"	"	"									

TESTIGOS que presenciaron el accidente	Salario del obrero		PATRONO	COMPAÑIA aseguradora	OBSERVACIONES
	Pesetas	Cts.			
				Zurich	-
				M. Levante	863
				"	864
				"	865
				"	866
				"	867
				"	868
				"	869
				"	870
				"	871
				"	872
				"	873
				"	874
				"	875
				"	876
				"	877
				"	878

Número de orden	Nombre de la víctima	ESTADO	EDAD	FECHA DE LA BAJA				Remesa a Gobernador		Su fecha			Su cuantía		Su remesa a Gobernador			
				Día	Mes	Año	Hora	Día	Mes	Año	Día	Mes	Año	Pesetas	Cts.	Día	Mes	Año
1516	José Caudela López			9	10	1926	17	31	10	1926								
1517	José Morank Mollot			"	"	"	16	"	"	"								
1518	José Sempere Santufiz			10	"	"	10	"	"	"								
1519	Rafael Serra Pascual			18	"	"	9	"	"	"								
1520	José Verdú Moya			"	"	"	9	"	"	"								
1521	Concepción Amador Rodríguez			"	"	"	10	"	"	"								
1522	Bernardino Molina Pérez			"	"	"	16	"	"	"								
1523	Frausé Caudela Dorca			"	"	"	18	"	"	"								
1524	María Guillen Benavente			13	"	"	16	"	"	"								
1525	Anselma Vilaplana Jover			"	"	"	16	"	"	"								
1526	Germán Pérez Molto			"	"	"	17	"	"	"								
1527	Ramón Llorens Llorca			18	"	"	25	"	"	"								
1528	Basilisa Serrate Alemany			13	"	"	1	"	"	"								
1529	José Matamoros Ramel			15	"	"	7	"	"	"								
1520	José Garcia Perdi			"	"	"	11	"	"	"								
1521	Benigno Llorca Benmat			"	"	"	9	"	"	"								
1522	Ismael Llorens Juan			"	"	"	6	"	"	"								

TESTIGOS que presenciaron el accidente	Salario del obrero		PATRONO	COMPAÑIA aseguradora	OBSERVACIONES
	Pesetas	Cts.			
				M. Levante	879
				"	880
				"	881
				"	882
				"	883
				"	884
				"	885
				"	886
				"	887
				"	888
				"	889
				"	890
				"	891
				"	892
				"	893
				"	894
				"	895

Número de orden	Nombre de la víctima	ESTADO	EDAD	FECHA DE LA				INDEMNIZACIÓN										
				BAJA				Remesa a Gobernador			Su fecha			Su cuantía		Su remesa a Gobernador		
				Día	Mes	Año	Hora	Día	Mes	Año	Día	Mes	Año	Pesetas	Cts.	Día	Mes	Año
1583	Juan Ferni Silvestre			11	10	986	135	21	10	986								
1584	Francisco Anacleto Corda			"	"	"	17	"	"	"								
1585	Licente Bernabeu Licitis			"	"	"	"	"	"	"								
1586	Maria Sempere Camarata			16	"	"	16	"	"	"								
1587	Francisco Romá Ybáñez			17	"	"	850	"	"	"								
1588	Rosario Comas Comas			"	"	"	9	"	"	"								
1589	Florencio Navarro Cejudo			"	"	"	10	"	"	"								
1590	José Manuel Laro			19	"	"	9	"	"	"								
1591	Enrique Lorenzo Ferrer			"	"	"	1130	"	"	"								
1592	José Ramón Blanes			"	"	"	12	"	"	"								
1593	Francisco Fernando Simalca			17	"	"	"	"	"	"								
1594	Ramón Simón Seguí			19	"	"	14	"	"	"								
1595	José José María Mallo			"	"	"	950	"	"	"								
1596	Concepción Güel Jordá			7	"	"	14	"	"	"								
1597	Antonio Sempere Botella			"	"	"	-	"	"	"								
1598	José José García			7	"	"	10	"	"	"								
1599	Comas Juan José			10	"	"	11	"	"	"								

TESTIGOS que presenciaron el accidente	Salario del obrero		PATRONO	COMPAÑÍA aseguradora	OBSERVACIONES
	Pesetas	Cts.			
				M. Lavat	296
				"	297
				"	298
				"	299
				"	300
				"	301
				"	302
				"	303
				"	304
				"	305
				"	306
				"	307
				"	308
				"	309
				A. Valiana	10
				La Valiana Alayana	59
				M. J. M. Pando P. M.	
				La Fontane	

Número de orden	Nombre de la víctima	ESTADO	EDAD	FECHA DE LA				INDEMNIZACIÓN										
				BAJA				Remesa a Gobernador			Su fecha			Su cuantía		Su remesa a Gobernador		
				Día	Mes	Año	Hora	Día	Mes	Año	Día	Mes	Año	Pesetas	Cts.	Día	Mes	Año
1550	Jorge Saizuan Saizuan			21	9	1926	16	26	10	1926	25	9	1926			26	10	1926
1551	Fernán García Barber			22	"	"	"	"	"	"	28	"	"			"	"	"
1552	Pedro Mondrón López			25	"	"	15	"	"	"	29	"	"			"	"	"
1553	Remedios Torres Lavat			28	"	"	10	"	"	"	30	"	"			"	"	"
1554	Francisco Mira Lobos			29	"	"	9	"	"	"	12	"	"			"	"	"
1555	José Rabes Carrera			30	"	"	"	"	"	"	8	10	"			"	"	"
1556	Manuel Ortega Blau			29	"	"	11	"	"	"	10	"	"			"	"	"
1557	Amador Pedro Gadea			30	"	"	10	"	"	"	3	"	"			"	"	"
1558	Antonio Llácer			2	10	"	"	"	"	"	14	"	"			"	"	"
1559	Soledad Mantecón Alvi			12	"	"	8	"	"	"	16	"	"			"	"	"
1560	Horacio Uroca Romero			13	"	"	7	"	"	"						"	"	"
1561	José Ros Lobos			12	"	"	9	"	"	"	17	10	"			26	10	"
1562	María Ferrández Juan			13	"	"	17	"	"	"	18	"	"			"	"	"
1563	Emilio Baya Herrera			"	"	"	20	"	"	"	19	"	"			"	"	"
1563	Hector Francis Gláser			15	"	"	16	"	"	"	18	"	"			"	"	"
1564	Joaquín Simón Romero			12	"	"	15	"	"	"						"	"	"
1565	Ricardo Simón Romero			"	"	"	12	"	"	"						"	"	"

TESTIGOS que presenciaron el accidente	Salario del obrero		PATRONO	COMPAÑÍA aseguradora	OBSERVACIONES
	Pesetas	Cts.			
				La Unión Obrera	984
				"	991
				"	997
				"	1000
				"	1030
				"	1031
				"	1035
				"	1034
				"	1046
				"	1059
				"	1070
				"	1071
				"	1073
				"	1074
				"	1075
				"	1077
				"	1080

Número de orden	Nombre de la víctima	ESTADO	EDAD	FECHA DE LA				INDEMNIZACIÓN										
				BAJA				Remesa a Gobernador			Su fecha			Su cuantía		Su remesa a Gobernador		
				Día	Mes	Año	Hora	Día	Mes	Año	Día	Mes	Año	Pesetas	Cts.	Día	Mes	Año
1566	Victoria Calabuig Colomer			19	10	1936	18	36	10	1936								
1567	José Colomer			"	"	"	18	"	"	"								
1568	Vicente Berdi Montaner			"	"	"	10	"	"	"								
1569	Enrique Cortés Laga			5	"	"	15	"	"	"								
1570	Santiago Miguel Ameneche			6	"	"	85	"	"	"								
1571	José Navarro Stcher			7	"	"	15	"	"	"								
1572	Gilberto Gómez Chiquillo			8	"	"	11	"	"	"								
1572	Juan Ameneche Masia			"	"	"	"	"	"	"								
1574	Antonio Gilbert Ripoll			13	"	"	9	"	"	"								
1575	G ^o Gilbert G ^o rc			19	"	"	9	"	"	"								
1576	José Torra Escaples						18	18	"									
1577	Rafael Ruiz Vilaplana						17	18	"									
1578	Joaquín Boronat Beruata						"	"	"									
1579	Antonio Sanyuan Mas						"	"	"									
1580	Vicente Boronat Pastor						"	"	"									
1581	Roberto Pascual Beruata						"	"	"									
1582	Enaías Vilaplana Valer						"	"	"									

TESTIGOS que presenciaron el accidente	Salario del obrero		PATRONO	COMPañIA aseguradora	OBSERVACIONES
	Pesetas	Cts.			
				La Unión Alcazava	1083
				"	1084
				"	1085
				Caja Parisian y Leona	504
				"	505
				"	506
				"	507
				"	508
				"	509
				La Unión Alcazava	1179
				"	1175
				"	1174
				"	1168
				"	1177
				"	1144
				"	1186

Número de orden	Nombre de la víctima	ESTADO	EDAD	FECHA DE LA				INDEMNIZACIÓN										
				B A J A				Remesa a Gobernador			Su fecha			Su cuantía		Su remesa a Gobernador		
				Día	Mes	Año	Hora	Día	Mes	Año	Día	Mes	Año	Pesetas	Cts.	Día	Mes	Año
1582	Francisca Jabana Aera					17	12	1916										
1584	Pomilio Crespo Paneda					"	"	"										
1585	Francisca Campañá Sanjaume					"	"	"										
1586	José Ferrando Baudí					"	"	"										
1587	Amada Gilbert Soler					"	"	"										
1588	Fausto Jacer Basual					"	"	"										
1589	José Maullor Coloma					"	"	"										
1590	Jonzalo Andreu Martínet					"	"	"										
1591	Rafael Pedro Vallés					"	"	"										
1592	José Linares Garrigós					"	"	"										
1593	Rafael Gabarra Moya					"	"	"										
1594	Rafael Agulló Mura					"	"	"										
1595	Juan Jordá Bot					"	"	"										
1596	Concha Soriano Marco					"	"	"										
1597	Rafael Gilbert Gerda					"	"	"										
1598	Guernardo Prats Prats					"	"	"										
1599	Pomilio Gasco Cárigo					"	"	"										

TESTIGOS que presenciaron el accidente	Salario del obrero		PATRONO	COMPañÍA aseguradora	OBSERVACIONES
	Pesetas	Cts.			
				La Unica Aragonesa	1200
				"	1167
				"	1216
				"	1226
				"	1198
				"	1201
				"	1199
				"	1214
				"	1209
				"	1227
				"	1196
				"	1181
				"	1192
				"	1193
				"	1195
				"	1211
				"	1212

Número de orden	Nombre de la víctima	ESTADO	EDAD	FECHA DE LA				INDEMNIZACIÓN										
				BAJA				Remesa a Gobernador			Su fecha			Su cuantía		Su remesa a Gobernador		
				Día	Mes	Año	Hora	Día	Mes	Año	Día	Mes	Año	Pesetas	Cts.	Día	Mes	Año
1600	Francisco Izquierdo Blanes					17	12	1916										
1601	Francisco Villanova Sureda					"	"	"										
1602	Maria Belda Rosal					"	"	"										
1603	José Cabrera Montaña					"	"	"										
1604	Alberto Pons Camarasa					"	"	"										
1605	José Ferrando Bernabé					"	"	"										
1606	Antonio Pla Llin					"	"	"										
1607	Filiberto Bas Sisera					"	"	"										
1608	Leonardo Aura Prats					"	"	"										
1609	Isabel Xicurs Martí					"	"	"										
1610	Rosa Pellier					"	"	"										
1611	José Bon Nadal					"	"	"										
1612	José Blasco Sells					"	"	"										
1613	Loreta Quiles Motina					"	"	"										
1614	Guillermo Loda Linares					"	"	"										
1615	Joaquín Ripoll Nadal					"	"	"										
1616	Rosario Julia Oliver					"	"	"										

TESTIGOS que presenciaron el accidente	Salario del obrero		PATRONO	COMPANIA aseguradora	OBSERVACIONES
	Pesetas	Cts.			
				Unión Alagana	1191
				"	1213
				"	1187
				"	1210
				"	1222
				"	1221
				"	1220
				"	1219
				"	1218
				"	1217
				"	1215
				"	1190
				"	1224
				"	1225
				"	1227
				"	1228
				"	1310

Número de orden	Nombre de la víctima	ESTADO	EDAD	FECHA DE LA				INDEMNIZACIÓN										
				B A J A				Remesa a Gobernador			Su fecha			Su cuantía		Su remesa a Gobernador		
				Día	Mes	Año	Hora	Día	Mes	Año	Día	Mes	Año	Pesetas	Cts.	Día	Mes	Año
1617	Vicente Garcia Dautovich					17	12	1916										
1618	Rafael Collado Escarbalta					"	"	"										
1619	Francisco Lucena Escobar					"	"	"										
1620	Camacho Segui Molle					"	"	"										
1621	Remigio Jampier Miralles					"	"	"										
1622	Alfonso Nery Miró					"	"	"										
1623	Bautista Penabaz Escal					"	"	"										
1624	Pedro Galatagud Cordá					"	"	"										
1625	Juan Pérez Barberá					"	"	"										
1626	Evaristo Garcia Cortés					"	"	"										
1627	Amadeo Lucas Albors					"	"	"										
1628	Vicente Orts Jordá					"	"	"										
1629	Isabel Jimenez Antón					"	"	"										
1630	Rafael Casó Campañy					"	"	"										
1631	Rafael Garcia Pérez					"	"	"										
1632	Angel Molle Blanes					"	"	"										
1633	Francisco Miralles Arca					"	"	"										

TESTIGOS que presenciaron el accidente	Salario del obrero		PATRONO	COMPañIA aseguradora	OBSERVACIONES
	Pesetas	Cts.			
				Unión Alaganes	1255
				"	1258
				"	1260
				"	1245
				"	1261
				"	1259
				"	1262
				"	1282
				"	1277
				"	1234
				"	1286
				"	1271
				"	1269
				"	1268
				"	1299
				"	1300
				"	1301

Número de orden	Nombre de la víctima	ESTADO	EDAD	FECHA DE LA INDEMNIZACIÓN														
				B A J A				Remesa a Gobernador			Su fecha			Su cuantía		Su remesa a Gobernador		
				Día	Mes	Año	Hora	Día	Mes	Año	Día	Mes	Año	Pesetas	Cts.	Día	Mes	Año
1624	Enrique Bermudez Barros					18	12	1916										
1625	Juan Albero Aguas					"	"	"										
1626	Rafael Boronat Pastor					"	"	"										
1627	Joaquín Saupere Navegato					"	"	"										
1628	Francisco Miró Puga					"	"	"										
1629	José Miró Francés					"	"	"										
1630	Antonio Saupere Vales					"	"	"										
1631	Federico Jorda Cuada					"	"	"										
1632	Miguel Valle Saupere					"	"	"										
1633	Antonio Esteban Garcia					"	"	"										
1634	Roque Emmaner Lopera					"	"	"										
1635	Enrique Esteve					"	"	"										
1636	José Miró Vaso					"	"	"										
1637	Juan Corregosa Belmonte					"	"	"										
1638	Fina Bañe Blancas					"	"	"										
1639	Consuelo Santanja Pérez					"	"	"										
1640	Pedro Egze Martiny					"	"	"										

TESTIGOS que presenciaron el accidente	Salario del obrero		PATRONO	COMPañIA aseguradora	OBSERVACIONES
	Pesetas	Cts.			
				Unión Alcazar	1302
				"	1303
				"	1304
				"	1305
				"	1316
				"	1315
				"	1307
				"	1308
				"	1309
				"	1314
				"	1313
				"	1312
				"	1244
				"	1232
				"	1186
				"	1225
				"	1228

Número de orden	Nombre de la víctima	ESTADO	EDAD	FECHA DE LA				INDEMNIZACIÓN										
				BAJA				Remesa a Gobernador			Su fecha			Su cuantía		Su remesa a Gobernador		
				Día	Mes	Año	Hora	Día	Mes	Año	Día	Mes	Año	Pesetas	Cts.	Día	Mes	Año
1651	Bonifacio Justa Garcia					17	12	1886										
1652	Vicente Balaguer Balaguer					"	"	"										
1653	Lucho Sanabiz Alvarro					"	"	"										
1654	Raquita Pérez Sanjales					"	"	"										
1655	Melago Pedro Albad					"	"	"										
1656	Jaime Horst Johana					"	"	"										
1657	Francisco Albers Morau					"	"	"										
1658	José Sanj Fontenich					"	"	"										
1659	Dolores Garrigós Muller					"	"	"										
1660	Carmen Abaspi Despuat					"	"	"										
1661	José Pérez Pastor					"	"	"										
1662	Fabian Paga Verdi					"	"	"										
1663	Blas Nicolás Campañó					"	"	"										
1664	Vicente Horens Hacer					"	"	"										
1665	Vicente Gilbert Peltán					"	"	"										
1666	Francisco Bernacer Lopez					"	"	"										
1667	Manuel Agnar Jansoli					"	"	"										

TESTIGOS que presenciaron el accidente	Salario del obrero		PATRONO	COMPANIA aseguradora	OBSERVACIONES
	Pesetas	Cts.			
				Union Alagana	1255
				"	1253
				"	1252
				"	1251
				"	1248
				"	1246
				"	1249
				"	1250
				"	1257
				"	1256
				"	1276
				"	1267
				"	1266
				"	1233
				"	1237
				"	1237
				"	1186

Número de orden	Nombre de la víctima	ESTADO	EDAD	FECHA DE LA				INDEMNIZACIÓN										
				BAJA				Remesa a Gobernador			Su fecha			Su cuantía		Su remesa a Gobernador		
				Día	Mes	Año	Hora	Día	Mes	Año	Día	Mes	Año	Pesetas	Cts.	Día	Mes	Año
1682	Juan Xerxes Ríos					17	12	1886										
1689	Eladio Francisch Santoya					"	"	"										
1690	Pepita Marcos Perier					"	"	"										
1690	Antonio Velaplana Pons					"	"	"										
1691	Arturo Blasco Perey					"	"	"										
1692	Emad Juanes Bernaboe					"	"	"										
1693	Rosa Sanjaud Martiny					"	"	"										
1694	Enrique Ariola Lucas					"	"	"										
1695	Juan Cano Cano					"	"	"										
1696	Juan Conca Pedro					"	"	"										
1699	Milagrito Abos Jativa					"	"	"										
1698	María Francis Santosa					"	"	"										
1699	Eduardo Martí Codoch					"	"	"										
1680	Juan Martínez					"	"	"										
1681	Juan Benito Belda					"	"	"										
1683	Francisco Perey Cabala					"	"	"										
1683	Brigida Peraton Ríos					"	"	"										

TESTIGOS que presenciaron el accidente	Salario del obrero		PATRONO	COMPAÑIA aseguradora	OBSERVACIONES
	Pesetas	Cts.			
				Unión Aragonesa	1185
				"	1318
				"	1319
				"	1320
				"	1321
				"	1322
				"	1325
				"	1317
				"	1330
				"	1328
				"	1327
				"	1326
				"	1329
				"	1386
				"	1317
				"	1331
				"	1338

Número de orden	Nombre de la víctima	ESTADO	EDAD	FECHA DE LA				INDEMNIZACIÓN										
				B A J A				Remesa a Gobernador			Su fecha			Su cuantía		Su remesa a Gobernador		
				Día	Mes	Año	Hora	Día	Mes	Año	Día	Mes	Año	Pesetas	Cts.	Día	Mes	Año
1684	Lorenzo Honoris Rubio					17	12	1936										
1685	Angel Beneyto Beneyto					"	"	"										
1686	Maria Inés Neda					"	"	"										
1687	Carolina Carreras Vera					"	"	"										
1688	Eduardo Montardo Berol					"	"	"										
1689	José Olima Piquel					"	"	"										
1690	Palomira López Abad					"	"	"										
1691	Matías Berbegal Puri					"	"	"										
1692	Francisco Valor Belda					"	"	"										
1693	Leandro Jordá Jisbert					"	"	"										
1694	Fernando Llacer Jordá					"	"	"										
1695	Rafael Bosch Carbouell					"	"	"										
1696	Francisco Figuerola Paja					"	"	"										
1697	Antonio Jisbert Aliso					"	"	"										
1698	Manuel Jisbert Molina					"	"	"										
1699	Rosa Pérez Aznar					"	"	"										
1700	Juan Catalá Pérez					18	"	"										

TESTIGOS que presenciaron el accidente	Salario del obrero		PATRONO	COMPAÑIA aseguradora	OBSERVACIONES
	Pesetas	Cts.			
				Miura Alagana	1344
				"	1342
				"	1341
				"	1340
				"	1339
				"	1335
				"	1334
				"	1333
				"	1331
				"	1329
				"	1326
				"	1323
				"	1265
				"	1364
				"	1362
				"	1360
				Miudad de Jacaranda	1032

Número de orden	Nombre de la víctima	ESTADO	EDAD	FECHA DE LA				INDEMNIZACIÓN										
				BAJA				Remesa a Gobernador			Su fecha			Su cuantía		Su remesa a Gobernador		
				Día	Mes	Año	Hora	Día	Mes	Año	Día	Mes	Año	Pesetas	Cts.	Día	Mes	Año
1701	José Colomer Belda					18	12	1936										
1702	José Sanpere Torda					"	"	"										
1703	Antonio Elmeust Azas					"	"	"										
1704	Vicente Vicdo Alaraz					"	"	"										
1705	Roberto Vicent Gasi					"	"	"										
1706	Miguel Bernabau Serra					"	"	"										
1707	Conchita Cabrera Cantó					"	"	"										
1708	Salvador Guada Ferrí					"	"	"										
1709	Delfina Ferrando Molle					"	"	"										
1710	Benjamin Francis Berbegal					"	"	"										
1711	Carmen Velera Soler					"	"	"										
1712	Francisco Pérez Sancho					"	"	"										
1713	Francisco Ceberra Sancho					"	"	"										
1714	Antonia Escrivá Nadal					"	"	"										
1715	Facundo Helena Comas					"	"	"										
1716	Rafael Esteve Alanguer					"	"	"										
1717	José Pérez Castrejón					"	"	"										

TESTIGOS que presenciaron el accidente	Salario del obrero		PATRONO	COMPAÑIA aseguradora	OBSERVACIONES
	Pesetas	Cts.			
				Mutualidad de Seguros	1026
				"	1024
				"	1025
				"	1022
				"	1023
				"	1039
				"	1038
				"	1039
				"	1040
				"	1041
				"	1039
				"	1034
				"	1035
				"	1036
				"	1041
				"	1040
				"	1049

Número de orden	Nombre de la víctima	ESTADO	EDAD	FECHA DE LA BAJA				INDEMNIZACIÓN									
				Remesa a Gobernador				Su fecha			Su cuantía		Su remesa a Gobernador				
				Día	Mes	Año	Hora	Día	Mes	Año	Día	Mes	Año	Pesetas	Cts.	Día	Mes
1718	Francisco Manuel Estévez					18	12	1916									
1719	José María Domenech					"	"	"									
1720	Marina Aracil Martinyez					"	"	"									
1721	Eduardo Miró Jordá					"	"	"									
1722	Mercedes Andrés Mancha					"	"	"									
1723	Antonio Mella Barberá					"	"	"									
1724	Rosario Argem Miró					"	"	"									
1725	Rigoberto Bou Valero					"	"	"									
1726	Alfredo Bernabé Seguí					"	"	"									
1727	Adolfo Camarosa Casals					"	"	"									
1728	Eduardo Ferrandiz Barrabina					"	"	"									
1729	Basilio Pérez Hacer					"	"	"									
1730	Antonio Aura Cabanes					"	"	"									
1731	Casimiro Grau Jordá					"	"	"									
1732	Gloria Valaplana Abad					"	"	"									
1733	Irene Santonja Brotons					"	"	"									
1734	Antonio García Llanarc					"	"	"									

TESTIGOS que presenciaron el accidente	Salario del obrero		PATRONO	COMPañIA aseguradora	OBSERVACIONES
	Pesetas	Cts.			
				Mutualidad de Levante	1045
				"	1044
				"	1042
				"	1041
				"	1006
				"	1031
				"	1030
				"	1019
				"	1018
				"	1017
				"	1016
				"	1015
				"	1012
				"	1010
				"	1007
				"	1066
				"	1065

Número de orden	Nombre de la víctima	ESTADO	EDAD	FECHA DE LA BAJA				Remesa a Gobernador		INDEMNIZACIÓN			Su remesa a Gobernador				
										Su fecha			Su cuantía				
				Día	Mes	Año	Hora	Día	Mes	Año	Día	Mes	Año	Pesetas	Cts.	Día	Mes
1735	Mariano Melina Ferri					18	12	1936									
1736	Conrado Aura Bernales					"	"	"									
1737	Francisco Notti Mire					"	"	"									
1738	Benito Clogoth Laras					"	"	"									
1739	Jabator Mas Bataller					"	"	"									
1740	Francisco Notti Santiago					"	"	"									
1741	Antonio Soler Pascual					"	"	"									
1742	Fernando Grau Juyere					"	"	"									
1743	Conrado Villaverde Miralles					"	"	"									
1744	Julio Perez Lorda					"	"	"									
1745	Emilio Lang Cosme					"	"	"									
1746	Juan Segui Coregrou					"	"	"									
1747	Amando Juberit Santonja					"	"	"									
1748	Francisco Lopez Sansoli					"	"	"									
1749	Juan Coloma Josalbes					"	"	"									
1750	Angel Rosas Garcia					"	"	"									
1751	Francisco Teal Girasis					"	"	"									

TESTIGOS que presenciaron el accidente	Salario del obrero		PATRONO	COMPANIA aseguradora	OBSERVACIONES
	Pesetas	Cts.			
				Mutualidad de Levante	1064
				"	1063
				"	1062
				"	1061
				"	1060
				"	1059
				"	1067
				"	1074
				"	1068
				"	1069
				"	1070
				"	1071
				"	1072
				"	1075
				"	1076
				"	1062
				"	1000

Número de orden	Nombre de la víctima	ESTADO	EDAD	FECHA DE LA BAJA				Remesa a Gobernador			INDEMNIZACIÓN			Su remesa a Gobernador			
								Su fecha			Su cuantía					Su remesa a Gobernador	
				Día	Mes	Año	Hora	Día	Mes	Año	Día	Mes	Año	Pesetas	Cts.	Día	Mes
1752	Desidero Horras Bonavent					18	12	1936									
1753	José Rivo Abad					"	"	"									
1754	Juan Gilbert Masia					"	"	"									
1755	Juan Ripoll Sanz					"	"	"									
1756	Victoria Navarro Lopez					"	"	"									
1757	Antonio Abad Canto					"	"	"									
1758	Enrique Agullo Berregón					"	"	"									
1759	Alfonso Cabera Bonavent					"	"	"									
1760	Victoriano Roman Cauca					"	"	"									
1761	Joaquín Saupere Alberó					"	"	"									
1762	Vicente Alberó Vicdo					"	"	"									
1763	Juan Constant Miquel					"	"	"									
1764	Carlos Valor Alexandre					"	"	"									
1765	Fernando Alberó Garcia					"	"	"									
1766	José Rodas Garcia					"	"	"									
1767	José Castelló Camps					"	"	"									
1768	Manuel Carbonell Ciudad					"	"	"									

TESTIGOS que presenciaron el accidente	Salario del obrero		PATRONO	COMPANIA aseguradora	OBSERVACIONES
	Pesetas	Cts.			
				Mutualidad A. Ferrat	999
				"	1013
				"	1014
				"	1011
				"	1009
				"	1008
				"	1049
				"	1055
				"	1053
				"	1054
				"	1052
				"	1051
				"	1050
				"	1057
				"	1056
				"	1058
				"	994

Número de orden	Nombre de la víctima	ESTADO	EDAD	FECHA DE LA				INDEMNIZACIÓN										
				BAJA				Remesa a Gobernador			Su fecha			Su cuantía		Su remesa a Gobernador		
				Día	Mes	Año	Hora	Día	Mes	Año	Día	Mes	Año	Pesetas	Cts.	Día	Mes	Año
1769	Antonio Perez Molle					19	12	1906										
1770	Laura Gonzalez Espi					"	"	"										
1771	Elisa Espi Baldo					"	"	"										
1772	Adolfo Agallo Pedro					"	"	"										
1773	Ramiro Garcia Solbes					"	"	"										
1774	Antonio Abad Blanca					"	"	"										
1775	Rafael Lover Blanco					"	"	"										
1776	Enrique Sanz Ferrandiz					"	"	"										
1777	Brinidad Coloma Juguán					"	"	"										
1778	Alfede Olina Dominguez					"	"	"										
1779	Yvete Llana Gilabert					"	"	"										
1780	Enrique Mantles Rey					"	"	"										
1781	Carmen Perez Pedro					"	"	"										
1782	Maria Bernabeu Gadea					"	"	"										
1783	Isabel Linares Pascual					"	"	"										
1784	Enrique Cabanes Garcia					"	"	"										
1785	Jose Jordi Pico					"	"	"										

TESTIGOS que presenciaron el accidente	Salario del obrero		PATRONO	COMPANIA aseguradora	OBSERVACIONES
	Pesetas	Cts.			
				Mutualidad de Jerez	995
				"	996
				"	997
				"	998
				"	1027
				"	1028
				"	1029
				"	1030
				"	1031
				"	1004
				"	1003
				"	1002
				"	1001
				"	1005
				"	1025
				"	1027
				"	1028

Número de orden	Nombre de la víctima	ESTADO	EDAD	FECHA DE LA				INDEMNIZACIÓN										
				BAJA				Remesa a Gobernador			Su fecha			Su cuantía		Su remesa a Gobernador		
				Día	Mes	Año	Hora	Día	Mes	Año	Día	Mes	Año	Pesetas	Cts.	Día	Mes	Año
1786	José Eustor Blanca					19	12	1936										
1787	Laimé Fernández Ariaga					"	"	"										
1788	Angel Garcia Monteblanco					"	"	"										
1789	Alonso Alpeste Monte					"	"	"										
1790	Enrique Marcelles Aura					"	"	"										
1791	Rafael San Román Landa					"	"	"										
1792	Rafael Rey Aracil					"	"	"										
1793	Angel Jordá Jellés					"	"	"										
1794	Amparo Pedro Barceló					"	"	"										
1795	Antón Gaudia Pous					"	"	"										
1796	Joaquín Borrell Vellido					"	"	"										
1797	Tomás Villanueva Romay					"	"	"										
1798	José López Oriola					"	"	"										
1799	Maria Cabrera Montaña					"	"	"										
1800	Juadalupe Verón Garrigos					"	"	"										
1801	Alfred Hinares Alvaray					"	"	"										
1802	Luís Olaj DelPell					"	"	"										

TESTIGOS que presenciaron el accidente	Salario del obrero		PATRONO	COMPANÍA aseguradora	OBSERVACIONES
	Pesetas	Cts.			
				Mutualidad de Levante	1079
				"	1080
				"	1090
				"	1089
				"	1088
				"	1087
				"	1086
				"	1085
				"	1084
				"	1083
				"	1081
				"	1099
				"	1101
				"	1091
				"	1092
				"	1093
				"	1094

Número de orden	Nombre de la víctima	ESTADO	EDAD	FECHA DE LA				INDEMNIZACIÓN										
				B A J A				Remesa a Gobernador			Su fecha			Su cuantía		Su remesa a Gobernador		
				Día	Mes	Año	Hora	Día	Mes	Año	Día	Mes	Año	Pesetas	Cts.	Día	Mes	Año
1803	Dolores Pérez Juncos					19	12	1936										
1804	Carlos Domínguez Trañón					"	"	"										
1805	Enrique Juan Nadal					"	"	"										
1806	Camila Martínez Robt					"	"	"										
1807	Luzi Sempere Ferré					"	"	"										
1808	Alfonso Hopis Gilebert					"	"	"										
1809	Francisco Blasco Sufrián					"	"	"										
1810	Primitivo Martínez Chospell					"	"	"										
1811	Antonio Lorda Colls					"	"	"										
1812	Juan Abad Miralles					"	"	"										
1813	Francisco Sempere Lorda					"	"	"										
1814	Fernando Mollé Blanes					"	"	"										
1815	Francisco Mompó Albiñana					"	"	"										
1816	Nadal Corbi Sempere					"	"	"										
1817	Enrique Cremades Martí					"	"	"										
1818	Benjamin Francis Berbegal					"	"	"										
1819	Luzi Cardenal Carito					"	"	"										

TESTIGOS que presenciaron el accidente	Salario del obrero		PATRONO	COMPAÑÍA aseguradora	OBSERVACIONES
	Pesetas	Cts.			
				Mutualidad de Torrance	1095
				"	1096
				"	1097
				"	1098
				"	1100
				"	1109
				"	1108
				"	1107
				"	1106
				"	1110
				"	1121
				"	1117
				"	1118
				"	1119
				"	1120
				"	1122
				"	1123

Número de orden	Nombre de la víctima	ESTADO	EDAD	FECHA DE LA				INDEMNIZACIÓN										
				BAJA				Remesa a Gobernador			Su fecha			Su cuantía		Su remesa a Gobernador		
				Día	Mes	Año	Hora	Día	Mes	Año	Día	Mes	Año	Pesetas	Cts.	Día	Mes	Año
1820	Osario Bas Valero					19	12	1876										
1821	Enrique Valero Rigo					"	"	"										
1822	Anselmo Pérez Paja					"	"	"										
1823	Concha Rodríguez Romero					"	"	"										
1824	Roberto García Palaci					"	"	"										
1825	Miguel Lorenzo Torres					"	"	"										
1826	Antonio Navarro Martín					"	"	"										
1827	Rafael Sala Soler					"	"	"										
1828	Luis Garrido Mollor					"	"	"										
1829	Luisa García Mollor					"	"	"										
1830	José Miralles Barceló					"	"	"										
1831	Amando La Torre Guin					"	"	"										
1832	Maria Aparisi Cubells					"	"	"										
1833	Maria Figuerola Paja					"	"	"										
1834	Josman Ampere Jordá					"	"	"										
1835	Juan Bernabéu Torres					"	"	"										
1836	Alfonso Jordá La Torre					"	"	"										

TESTIGOS que presenciaron el accidente	Salario del obrero		PATRONO	COMPANÍA aseguradora	OBSERVACIONES
	Pesetas	Cts.			
				Municipalidad de San Pedro	1134
				"	1112
				"	1113
				"	1114
				"	1115
				"	1116
				"	1111
				"	1109
				"	1102
				"	1104
				"	1105
				"	1136
				"	1133
				"	1135
				"	1134
				"	1132
				"	1131

Número de orden	Nombre de la víctima	ESTADO	EDAD	FECHA DE LA				INDEMNIZACIÓN										
				BAJA				Remesa a Gobernador			Su fecha			Su cuantía		Su remesa a Gobernador		
				Día	Mes	Año	Hora	Día	Mes	Año	Día	Mes	Año	Pesetas	Cts.	Día	Mes	Año
1837	Francisco Vitor Carbonell					21	12	1836										
1838	Francisco Besó Serra					"	"	"										
1839	Miguel Gilbert Pérez					"	"	"										
1840	Marcos Santolaja Rodoyel					"	"	"										
1841	Rosario Vano Rouco					"	"	"										
1842	Pascual Carrión Benas					"	"	"										
1843	Antonio Baya Sillera					"	"	"										
1844	Pedro Alis Gilbert					"	"	"										
1845	Francisco Colomina Rodi					"	"	"										
1846	Jose Pastor Segui					"	"	"										
1847	Francisco Pérez Valls					"	"	"										
1848	Juanjo Oliva Masia					"	"	"										
1849	Jose Martí Dominguez					"	"	"										
1850	Miguel Llopis Albors					"	"	"										
1851	Roberto Mario Bonnet					"	"	"										
1852	Francisco Pla Garcia					"	"	"										
1853	Miguel Castelló Ripoll					"	"	"										

TESTIGOS que presenciaron el accidente	Salario del obrero		PATRONO	COMPAÑIA aseguradora	OBSERVACIONES
	Pesetas	Cts.			
				Compañía de Levante	1130
				"	1129
				"	1125
				"	1126
				"	1127
				"	1128
				"	1140
				"	1141
				"	1137
				"	1138
				"	1139
				"	
				"	
				"	1143
				"	1144
				"	1145
				"	1146
				"	1147

Número de orden	Nombre de la víctima	ESTADO	EDAD	FECHA DE LA				INDEMNIZACIÓN										
				B A J A				Remesa a Gobernador			Su fecha			Su cuantía		Su remesa a Gobernador		
				Día	Mes	Año	Hora	Día	Mes	Año	Día	Mes	Año	Pesetas	Cts.	Día	Mes	Año
1854	Enriko Abad Mabe					21	12	1936										
1855	Amparito Va Sacer					"	"	"										
1856	Jose Madal Rico					"	"	"										
1857	Abelita Morales Miana					"	"	"										
1858	Jose Pensada Ferrandiz					"	"	"										
1859	Maria Bohora Montoya					"	"	"										
1860	Jose Candela Peicho					"	"	"										
1861	Eduardo Rey Botella					"	"	"										
1862	Juan Alboso Lardá					"	"	"										
1863	Luisa Rodriguez Carbaudt					"	"	"										
1864	Juan Julia Morán					"	"	"										
1865	Antonio Oliva Santolaja					"	"	"										
1866	Erinidal Coloma Jampuan					"	"	"										
1867	Miguel Salore Gibert					"	"	"										
1868	Francisco Cardenal Canto					"	"	"										
1869	Antonio Esudero Mianana					"	"	"										
1870	Rosa Comros Comros					"	"	"										

TESTIGOS que presenciaron el accidente	Salario del obrero		PATRONO	COMPAÑIA aseguradora	OBSERVACIONES
	Pesetas	Cts.			
				La Piedad de Levante	1148
				"	1151
				"	1149
				"	1151
				"	1153
				"	1150
				"	1154
				"	1155
				"	1156
				"	1157
				"	1158
				"	1159
				"	1169
				"	1161
				"	1167
				"	1166
				"	1165

Número de orden	Nombre de la víctima	ESTADO	EDAD	FECHA DE LA				INDEMNIZACIÓN										
				BAJA				Remesa a Gobernador			Su fecha			Su cuantía		Su remesa a Gobernador		
				Día	Mes	Año	Hora	Día	Mes	Año	Día	Mes	Año	Pesetas	Cts.	Día	Mes	Año
1870	Francisco Cordero Sempere					21	12	1876										
1871	Francisco Pérez Pérez					"	"	"										
1872	Enrique Miguel Carboulet					"	"	"										
1873	Enche Santamaría Blanco					"	"	"										
1874	Jose Lardi Moulton					"	"	"										
1875	Maria Llorra Pasual					"	"	"										
1876	Joaquin Brotons Janset					"	"	"										
1877	Jose Pasual					"	"	"										
1878	Ramon Vaso Vaso					"	"	"										
1879	Maria Santamaría Santamaría					"	"	"										
1880	Ramon Pastor Janset					"	"	"										
1881	Rafael Boregosa					"	"	"										
1882	Francisco Vicens Sang					"	"	"										
1883	Genito Salvador Dominguez					"	"	"										
1884	Francisco Pla Horras					"	"	"										
1885	Isidoro Borzaso Guadalupe					"	"	"										
1886	Alfredo Pasual Porrá					"	"	"										

TESTIGOS que presenciaron el accidente	Salario del obrero		PATRONO	COMPANIA aseguradora	OBSERVACIONES
	Pesetas	Cts.			
				Alf. Pichard de Torrance	1164
				"	1163
				"	1162
				"	1161
				"	1160
				"	1170
				C. Prensas de Torrance	225
				Hispania	
				"	
				"	
				"	
				"	
				C. Prensas de Torrance	221
				"	220
				"	224
				"	223
				"	222

Número de orden	Nombre de la víctima	ESTADO	EDAD	FECHA DE LA				INDEMNIZACIÓN										
				BAJA				Remesa a Gobernador			Su fecha			Su cuantía		Su remesa a Gobernador		
				Día	Mes	Año	Hora	Día	Mes	Año	Día	Mes	Año	Pesetas	Cts.	Día	Mes	Año
1887	Concepción Pérez Pastor					21	12	1886										
1898	Francisco Botella Villanova					"	"	"										
1889	José Pla Laverde					"	"	"										
1890	Carmen Albora Pananuch					"	"	"										
1891	Desiderio Caja Vilaplana					"	"	"										
1892	Ramiro Gilbert Sasard					"	"	"										
1893	Josefa Abad Castro			18	12	1886	18	24	"	"								
1894	Vicente Valor Mora			19	"	"	6 1/2	"	"	"								
1895	Angel Mohiva Botella			19	"	"	10	"	"	"								
1896	Eduardo Gilbert Vall			17	"	"	11	"	"	"								
1897	Elisa Pérez Peidro			"	"	"	8	"	"	"								
1898	Manuel Richard Clement			8	"	"	11	"	"	"								
1899	Miguel Cano Cano			19	"	"	7	"	"	"								
1900	Gemita Oliva Botella			18	"	"	10	"	"	"								
1901	José Blancher Espi			15	"	"	14	"	"	"								
1902	José Corbi Baldo			16	"	"	18	"	"	"								
1903	Maria Jordá Morales			19	"	"	10	"	"	"								

TESTIGOS que presenciaron el accidente	Salario del obrero		PATRONO	COMPAÑÍA aseguradora	OBSERVACIONES
	Pesetas	Cts.			
				C. Ponsier y devere	219
				"	217
				"	216
				A. Talana	12
				La Foucille	
				M. J. Seguros	887
				U. Alcapana	1421
				"	1422
				"	1423
				"	1418
				"	1420
				"	1547
				"	1426
				"	1425
				"	1424
				"	1381
				"	1585

Número de orden	Nombre de la víctima	ESTADO	EDAD	FECHA DE LA BAJA				INDEMNIZACIÓN										
				Remesa a Gobernador				Su fecha			Su cuantía		Su remesa a Gobernador					
				Día	Mes	Año	Hora	Día	Mes	Año	Día	Mes	Año	Pesetas	Cts.	Día	Mes	Año
1904	José Jacaloyes Rico			16	12	1906	14	12	1906									
1905	Carmina Jempere López			17	"	"	11	"	"									
1906	Antonio Domenech Jordá			12	"	"	"	"	"									
1907	Franco Jordá Pascual			15	"	"	16	"	"									
1908	Antonio Bernabéu Ferrer			11	"	"	17	"	"									
1909	Rafael Eudero Cortés			12	"	"	20	"	"									
1910	Bruno Oliva Joubert			14	"	"	21	"	"									
1911	Pedro Monserrat Martí			"	"	"	16	"	"									
1912	Mariano Gaus Aledo			12	"	"	18	"	"									
1913	José Ederes Valor			15	"	"	12	"	"									
1914	Antonio Rico Arosens			14	"	"	10	"	"									
1915	Enrique Ribes Cervera			12	"	"	12	"	"									
1916	José Pascual Sanabes			14	"	"	10	"	"									
1917	José Rodas García			12	"	"	6	"	"									
1918	Francisco Marco Bernard			19	"	"	11	"	"									
1919	Ernesto Legui Pérez			"	"	"	3½	"	"									
1920	José Belengués Botí			"	"	"	4	"	"									

TESTIGOS que presenciaron el accidente	Salario del obrero		PATRONO	COMPANÍA aseguradora	OBSERVACIONES
	Pesetas	Cts.			
				Unión Alcapana	1583
				"	1584
				"	1589
				"	1580
				"	1588
				"	1594
				"	1595
				"	1592
				"	1569
				"	1586
				"	1580
				"	1566
				"	1562
				"	1175
				"	1174
				"	1173
				"	1171

Número de orden	Nombre de la víctima	ESTADO	EDAD	FECHA DE LA				INDEMNIZACIÓN										
				BAJA				Remesa a Gobernador			Su fecha			Su cuantía		Su remesa a Gobernador		
				Día	Mes	Año	Hora	Día	Mes	Año	Día	Mes	Año	Pesetas	Cts.	Día	Mes	Año
1921	Vicente Jover Monte			19	12	1916	5	24	12	1916								
1922	Jorge Bou Gil			21	"	"	6 1/2	"	"	"								
1923	Juan Los Jencio			21	"	"	10	"	"	"								
1924	Antonio Pastor Chorro			19	"	"	11	"	"	"								
1925	Maria Gilbert Santanera			19	"	"	11	"	"	"								
1926	Franisco Abad Garcia			19	"	"	5	"	"	"								
1927	Maria Colonna Garcia			21	"	"	2 30	"	"	"								
1928	Vicente Garcia Perez			22	"	"	2	"	"	"								
1929	Elena Algari Munoz			22	"	"	"	"	"	"								
1930	Jose Perez Basquer			22	"	"	11 1/2	"	"	"								
1931	Sancho Altorredona Vicente			23	"	"	12	"	"	"								
1932	Carmen Vela Martinez			23	"	"	6	"	"	"								
1933	Mamed Candela Palau			22	"	"	5	"	"	"								
1934	Eduardo Abad Gante			23	"	"	6	"	"	"								
1935	Francisco Mingo Albinana			23	"	"	11	"	"	"								
1936	Francisco Linares Gilbert			23	"	"	2	"	"	"								
1937	Eduardo Abad Picher			23	"	"	9	"	"	"								

TESTIGOS que presenciaron el accidente	Salario del obrero		PATRONO	COMPANIA aseguradora	OBSERVACIONES
	Pesetas	Cts.			
				Alfaro de f... 1180	
				" 1179	
				" 1178	
				" 1177	
				" 1176	
				" 1175	
				" 1174	
				" 1173	
				" 1172	
				" 1171	
				" 1170	
				" 1169	
				" 1168	
				" 1167	
				" 1166	
				" 1165	
				" 1164	
				" 1163	
				" 1162	
				" 1161	
				" 1160	
				" 1159	
				" 1158	
				" 1157	
				" 1156	
				" 1155	
				" 1154	
				" 1153	
				" 1152	
				" 1151	
				" 1150	
				" 1149	
				" 1148	
				" 1147	
				" 1146	
				" 1145	
				" 1144	
				" 1143	
				" 1142	
				" 1141	
				" 1140	
				" 1139	
				" 1138	
				" 1137	
				" 1136	
				" 1135	
				" 1134	
				" 1133	
				" 1132	
				" 1131	
				" 1130	
				" 1129	
				" 1128	
				" 1127	
				" 1126	
				" 1125	
				" 1124	
				" 1123	
				" 1122	
				" 1121	
				" 1120	
				" 1119	
				" 1118	
				" 1117	
				" 1116	
				" 1115	
				" 1114	
				" 1113	
				" 1112	
				" 1111	
				" 1110	
				" 1109	
				" 1108	
				" 1107	
				" 1106	
				" 1105	
				" 1104	
				" 1103	
				" 1102	
				" 1101	
				" 1100	

Número de orden	Nombre de la víctima	ESTADO	EDAD	FECHA DE LA				INDEMNIZACIÓN											
				BAJA				Remesa a Gobernador			Su fecha			Su cuantía		Su remesa a Gobernador			
				Día	Mes	Año	Hora	Día	Mes	Año	Día	Mes	Año	Pesetas	Cts.	Día	Mes	Año	
1937	Cancheta Vidal Blancas			24	12	1916	10	30	12	1916									
1938	Luisel Gonzalez Martineq			24	"	"	5	"	"	"									
1939	Rafael Caura Peicho			24	"	"	8	"	"	"									
1940	Vicente Francis Berbech			25	"	"	12	"	"	"									
1941	Antonio Castello Villanova			24	"	"	11	"	"	"									
1942	Francisco Ferrandiz Castello			25	"	"	10	"	"	"									
1943	Alfredo Olina Louinceq			24	"	"	9	"	"	"									
1944	Benedicti Mico Lusa			25	"	"	16	"	"	"									
1945	Sancho Sanjuan Sirona			25	"	"	9	"	"	"									
1946	José Calatayud Lano			25	"	"	11	"	"	"									
1947	Miguel Rojas Altos			25	"	"	4	"	"	"									
1948	Vicente Jacca Casado			24	"	"	5	"	"	"									
1949	Evangelista Lucas Lucas			23	"	"	9	"	"	"									
1950	José Abator Julia			22	"	"	9	"	"	"									
1951	José Pedro Vilaplana			21	"	"	17	"	"	"									
1952	Pascual Antonina Barrachua			21	"	"	14	"	"	"									
1953	José Mora Ferrandiz			22	"	"	9	"	"	"									

TESTIGOS que presenciaron el accidente	Salario del obrero		PATRONO	COMPañIA aseguradora	OBSERVACIONES
	Pesetas	Cts.			
				Municipalidad de San Mateo	1192
				"	1193
				"	1194
				"	1195
				"	1196
				"	1197
				"	1198
				"	1199
				"	1200
				"	1201
				"	1202
				"	1203
				Union Alcapara	1421
				"	1420
				"	1424
				"	1429
				"	1429

Número de orden	Nombre de la víctima	ESTADO	EDAD	FECHA DE LA				INDEMNIZACIÓN										
				B A I A				Remesa a Gobernador			Su fecha			Su cuantía		Su remesa a Gobernador		
				Día	Mes	Año	Hora	Día	Mes	Año	Día	Mes	Año	Pesetas	Cts.	Día	Mes	Año
1954	José Velazquez Bbotons			16	12	1956	16	30	12	1956								
1955	Joaquín Benítez Herrero			28	"	"	17	"	"	"								
1956	Antonia María López			28	"	"	1	"	"	"								
1957	Francisco Ferrer Frances			29	"	"	9	"	"	"								
1958	Vicente Coloma Cardona			28	"	"	8	"	"	"								
1959	Enriqué Horcus Pla			28	"	"	"	"	"	"								
1960	Miguel Pérez Juanes			26	"	"	4	"	"	"								
1961	P. Honorio Belda Sancho			25	"	"	11	"	"	"								
1962	Francisco Sancho López			29	12	"	6	10	4	1	1961							
1963	Luz Bernabéu Martí			30	"	"	11	"	"	"								
1964	Miguel Gabriel Pérez			30	"	"	11	"	"	"								
1965	Miguel Martínez Clement			28	"	"	9	"	"	"								
1966	Agustín Vidal Colomina			28	"	"	6	"	"	"								
1967	Enriqué Valera Jauris			29	"	"	6	"	"	"								
1968	Rafael Riera Rico			29	"	"	4	"	"	"								
1969	Adolfo Molina Vall			29	"	"	11	"	"	"								
1970	Joaquín Linares Jouis			29	"	"	8	"	"	"								

TESTIGOS que presenciaron el accidente	Salario del obrero		PATRONO	COMPAÑIA aseguradora	OBSERVACIONES
	Pesetas	Cts.			
				Unión Alcapura	1419
				Hipnusi	
				Mutualidad de Lavante	1209
				"	1208
				"	1207
				"	1206
				"	1205
				"	1204
				"	1201
				"	1220
				"	1219
				"	1218
				"	1217
				"	1216
				"	1215
				"	1214
				"	1213

Número de orden	Nombre de la víctima	ESTADO	EDAD	FECHA DE LA				INDEMNIZACIÓN										
				BAJA				Remesa a Gobernador			Su fecha			Su cuantía		Su remesa a Gobernador		
				Día	Mes	Año	Hora	Día	Mes	Año	Día	Mes	Año	Pesetas	Cts.	Día	Mes	Año
1971	Enrique Cuacaras Jorda			28	12	1976	5	4	1	1977								
1972	Francisco Pastor Jober			28	"	"	27	"	"	"								
1973	Rodriguez V. Apolona Reina			28	"	"	10	"	"	"								
1974	Vicente Sempere Argues			25	"	"	11	"	"	"								
1975	Eladio Abad Caste			24	"	"	10	"	"	"								
1976	Juan Campañy Reig			25	"	"	11	"	"	"								
1977	Francisco Ferrer Jahaus			24	"	"	13	"	"	"								
1978	José Gendero Cortés			24	"	"	15	"	"	"								
1979	Tomás Sabal Solbes			25	"	"	15	"	"	"								
1980	Enrique Costello Masca			28	"	"	17	"	"	"								
1981	Miguel Pla Linares			28	"	"	11	"	"	"								
1982	Rafael Pla Martí			27	"	"	13	"	"	"								
1983	Enrique Jober Molina			24	"	"	10	"	"	"								
1984	Enri Pique Martí			27	"	"	12	"	"	"								
1985	Miguel Prat Lillo			30	"	"	2	"	"	"								
1986	Enrique Verdú Nandeker			30	"	"	2	"	"	"								
1987	Maria Jorda Caste			20	"	"	5	"	"	"								

TESTIGOS que presenciaron el accidente	Salario del obrero		PATRONO	COMPAÑIA aseguradora	OBSERVACIONES
	Pesetas	Cts.			
				Miguel Pla Martí	1212
				"	1211
				"	1210
				Miguel Pla Martí	1445
				"	1449
				"	1441
				"	1442
				"	1447
				"	1447
				"	1448
				"	1435
				"	1440
				"	1416
				"	1423
				"	1424
				"	1225

Número de orden	Nombre de la víctima	ESTADO	EDAD	FECHA DE LA				INDEMNIZACIÓN											
				BAJA				Remesa a Gobernador			Su fecha			Su cuantía		Su remesa a Gobernador			
				Día	Mes	Año	Hora	Día	Mes	Año	Día	Mes	Año	Pesetas	Cts.	Día	Mes	Año	
1988	Juan Lopez Sorocent			31	12	1986	10	4	1	1987									
1989	Dora Juan Alvarado			31	"	"	3	"	"	"									
1990	Luis Priol Juer			29	"	"	6	"	"	"									
1991	America Domenech Gubert			29	"	"	18	"	"	"									
1992	Paris Jorda Morales			29	"	"	14	"	"	"									
1993	Pedro Montoya Lopez			30	"	"	11/30	"	"	"									
1994	Franisco Klaplana			30	"	"	9	"	"	"									
1995	Miguel Sabre Abad			29	"	"	20	"	"	"									
1996	Muñel Fuster Jomis			29	"	"	9	"	"	"									
1997	Josefa Jaska Beiz			29	"	"	10/30	"	"	"									
1998	Feliz Vsta Zamarrón			29	"	"	17	"	"	"									
1999	Jose Gonzalez Marise			29	"	"	11/30	"	"	"									
2000	Antonio Casas Comas			31	"	"	11	"	"	"									
2001	Ruperto Albors Botella			18	"	"	7/30	"	"	"									
2002	Luis Salvador Sanz			24	"	"	5	8	"	"									
2003	Jose Juan Miro			30	"	"	12/30	"	"	"									
2004	Rafael Pinillos Betona			31	"	"	18	"	"	"									

TESTIGOS que presenciaron el accidente	Salario del obrero		PATRONO	COMPANIA aseguradora	OBSERVACIONES
	Pesetas	Cts.			
				Mutualidad de Seguros	1326
				"	1327
				"	1328
				Union Olerquia	1450
				"	1451
				"	1454
				"	1456
				"	1455
				"	1454
				"	1457
				"	1458
				"	1449
				"	1458
				E. P. y Socorro	226
				M. E. Procion	227
				"	228
				Union Olerquia	459

Número de orden	Nombre de la víctima	ESTADO	EDAD	FECHA DE LA				INDEMNIZACIÓN										
				BAJA				Remesa a Gobernador			Su fecha			Su cuantía		Su remesa a Gobernador		
				Día	Mes	Año	Hora	Día	Mes	Año	Día	Mes	Año	Pesetas	Cts.	Día	Mes	Año
2005	Maria Morales Morales			1	1	1919	1/2	8	1	1919								
2006	Gerardo Canals Masarro			2	"	"	8%	"	"	"								
2007	Vicente Canals Masarro			1	"	"	7%	"	"	"								
2008	Felipe Pascual Lucas			28	12	1916	7%	"	"	"								
2009	Enriqueta Vilaplana Calafat			31	"	"	2	"	"	"								
2010	Juan Paga Miro			31	"	"	16	"	"	"								
2011	José Pérez Torde			1	1	1911	4	"	"	"								
2012	Adolfo Clemente López			1	"	"	2	"	"	"								
2013	Francisco Pastor Mando			1	"	"	9	"	"	"								
2014	Miguel Morales Ponsal			1	"	"	5	"	"	"								
2015	Apel·lin Bus Vidal			2	"	"	12	"	"	"								
2016	Miguel Valor Cantó			2	"	"	8	"	"	"								
2017	José Moya Pascual			4	"	"	9%	"	"	"								
2018	Miguel Casanova Corchero			4	"	"	10	"	"	"								
2019	Eduardo Sancho García			4	"	"	16	"	"	"								
2020	Antoni Moll Barceló			4	"	"	5/2	"	"	"								
2021	Carmelo Colomina Costant			1	"	"	12	"	"	"								

TESTIGOS que presenciaron el accidente	Salario del obrero		PATRONO	COMPañIA aseguradora	OBSERVACIONES
	Pesetas	Cts.			
				Unión Alayua	3
				"	4
				"	5
				Mutualidad de Levante	1230
				"	1229
				"	1228
				"	1
				"	2
				"	3
				"	4
				"	5
				"	6
				"	7
				"	8
				"	9
				"	10
				"	11

Número de orden	Nombre de la víctima	ESTADO	EDAD	FECHA DE LA				INDEMNIZACIÓN										
				B A J A				Remesa a Gobernador			Su fecha			Su cuantía		Su remesa a Gobernador		
				Día	Mes	Año	Hora	Día	Mes	Año	Día	Mes	Año	Pesetas	Cts.	Día	Mes	Año
2022	José Bernabéu Miró			4	1	1839	8	8	1	1897								
2023	José Melina Morúa			4	"	"	11	"	"	"								
2024	Francisco Pascual Rufo			4	"	"	2	"	"	"								
2025	José Amador Ros			4	"	"	4	"	"	"								
2026	Barbara Valero Jellés			4	"	"	6 ³⁰	"	"	"								
2027	Enrique López Pachón			4	"	"	6	"	"	"								
2028	Elena Algar Muñoz			5	"	"	11	"	"	"								
2029	Anselmo Ballester Bollo			5	"	"	11	"	"	"								
2030	Ana Balaguer Pico			5	"	"	2	"	"	"								
2031	Rafael Cano Campaig			5	"	"	4	"	"	"								
2032	Amadeo Lucas Albores			4	"	"	6 ³⁰	"	"	"								
2033	Juan Pego Jorda Cantó			4	"	"	8	"	"	"								
2034	Enrique Barrachina Ferrandiz			4	"	"	9 ³⁰	"	"	"								
2035	José García Ortíz			5	"	"	7	"	"	"								
2036	Francisco Cardenal Soler			5	"	"	11	"	"	"								
2037	Maria Carbonell Varden			5	"	"	5 ²⁰	"	"	"								
2038	Francisco José Lard			5	"	"	6	"	"	"								

TESTIGOS que presenciaron el accidente	Salario del obrero		PATRONO	COMPañIA aseguradora	OBSERVACIONES
	Pesetas	Cts.			
				Mutualidad de Seguros	12
				"	13
				"	14
				"	15
				"	16
				"	17
				"	18
				"	19
				"	20
				"	21
				"	22
				"	23
				"	24
				"	25
				"	26
				"	27
				"	28

Número de orden	Nombre de la víctima	ESTADO	EDAD	FECHA DE LA				INDEMNIZACIÓN										
				BAJA				Remesa a Gobernador			Su fecha			Su cuantía		Su remesa a Gobernador		
				Día	Mes	Año	Hora	Día	Mes	Año	Día	Mes	Año	Pesetas	Cts.	Día	Mes	Año
2039	Ramón Agui Jordá			6	1	1917	8	8	1	1917								
2040	Francisco Vila Galbis			6	"	"	8 ³⁰	"	"	"								
2041	Miguel Jordá Ferrandiz			6	"	"	9	"	"	"								
2042	José Ballarín Belda			6	"	"	20	"	"	"								
2043	Antonio López Abad			6	"	"	11	"	"	"								
2044	Juan Pons de Masia			1	"	"	14	7	"	"								
2045	Francisco Ruiz Corregosa			4	"	"	9	"	"	"								
2046	Enrique Esteve Pérez			5	"	"	8 ^{1/2}	"	"	"								
2047	Tomás Ferrer			5	"	"	10	"	"	"								
2048	Francisco Corregosa Espi			6	"	"	14	"	"	"								
2049	Tomás Ferrer Galbis			6	"	"	10	"	"	"								
2050	José Segura Pico			25	"	"	27	"	"	"								
2051	Vicente Manuel Verde			25	"	"	23	"	"	"								
2052	Francisco Milán Maunoy			25	"	"	23	"	"	"								
2053	Francisco Miralles Mira			25	"	"	23	"	"	"								
2054	José González Maso			29	"	"	13 ³⁰	"	"	"								
2055	Maria López Jordá			4	"	"	17	14	"	"								

TESTIGOS que presenciaron el accidente	Salario del obrero		PATRONO	COMPANIA aseguradora	OBSERVACIONES
	Pesetas	Cts.			
				Atalaya de Levante	29
				"	30
				"	31
				"	32
				"	33
				Unión Alagana	6
				"	8
				"	9
				"	10
				"	12
				"	13
				"	1460
				"	1461
				"	1462
				"	1463
				"	1465
				Aspencia	

Número de orden	Nombre de la víctima	ESTADO	EDAD	FECHA DE LA				INDEMNIZACIÓN											
				BAJA				Remesa a Gobernador			Su fecha			Su cuantía		Su remesa a Gobernador			
				Día	Mes	Año	Hora	Día	Mes	Año	Día	Mes	Año	Pesetas	Cts.	Día	Mes	Año	
2056	Francisco Servat Janda			5	1	1879	9	14	1	1879									
2057	Maria Remedios Janda			6	"	"	14	"	"	"									
2058	Julio Pascual Agallo			6	"	"	14	"	"	"									
2059	Roberto Maiguet Juan			6	"	"	2	"	"	"									
2060	Salvador Alberto Morada			6	"	"	16	"	"	"									
2061	Severino Castillo Pascual			9	"	"	8	"	"	"									
2062	Remigio Richard Richard			9	"	"	8	"	"	"									
2063	Concepción Herrera Carbonell			9	"	"	13	"	"	"									
2064	Francisco Pascual Solbes			6	"	"	20	"	"	"									
2065	Joaquín Isabel Cerdá			9	"	"	19	"	"	"									
2066	Francisco Francisco Aguerola			9	"	"	3	"	"	"									
2067	José Espi Jamporc			9	"	"	4	"	"	"									
2068	Victoriano Janyá Caudela			9	"	"	30	"	"	"									
2069	Francisco Casasepère Domínguez			8	"	"	11	"	"	"									
2070	Isabel Elena Paga			9	"	"	11	"	"	"									
2071	Severino Morales Mallo			6	"	"	6	"	"	"									
2072	Juan Belda Mallo			8	"	"	43	"	"	"									

TESTIGOS que presenciaron el accidente	Salario del obrero		PATRONO	COMPAÑÍA aseguradora	OBSERVACIONES
	Pesetas	Cts.			
				Mutualidad de Servat	34
				"	35
				"	36
				"	37
				"	38
				"	39
				"	40
				"	41
				"	42
				"	43
				"	44
				"	45
				"	46
				"	47
				"	48
				"	49
				"	50

Número de orden	Nombre de la víctima	ESTADO	EDAD	FECHA DE LA				INDEMNIZACIÓN											
				BAJA				Remesa a Gobernador			Su fecha			Su cuantía		Su remesa a Gobernador			
				Día	Mes	Año	Hora	Día	Mes	Año	Día	Mes	Año	Pesetas	Cts.	Día	Mes	Año	
2073	Roberto Martí Riera			8	1	1917	17	14	1	1917									
2074	Ramón Caudela Abad			9	"	"	10	"	"	"									
2075	Yori Ros Suárez			8	"	"	6	"	"	"									
2076	Antonio Cortés Kilauna			8	"	"	9	"	"	"									
2077	Jorge Miralles Alcaray			8	"	"	12	"	"	"									
2078	Milagros Cardona Molero			8	"	"	7	"	"	"									
2079	Antonio Paga Miralles			9	"	"	8	"	"	"									
2080	Juanjalo García Mantasa			1	"	"	2	"	"	"									
2081	Federico Paga Molle			4	"	"	9	"	"	"									
2082	José Ayuda Pontes			6	"	"	11	"	"	"									
2083	José Valls Belmonte			8	"	"	10	"	"	"									
2084	Miguel Cortés Píng			8	"	"	9	"	"	"									
2085	Francisco Seguí Aura			8	"	"	15	"	"	"									
2086	Francisco de Jesús Aguilera			8	"	"	14	"	"	"									
2077	Dolores Seguí Sanjaes			11	"	"	10	"	"	"									
2078	Juanjalo Ferrer Pastor			8	"	"	9	"	"	"									
2079	Maria Palmer Horcus			7	"	"	11	"	"	"									

TESTIGOS que presenciaron el accidente	Salario del obrero		PATRONO	COMPAÑIA aseguradora	OBSERVACIONES
	Pesetas	Cts.			
				Mutualidad de Lugo	51
				"	52
				"	53
				"	54
				"	55
				"	56
				"	57
				"	58
				Unica Alcaraya	7
				"	14
				"	15
				"	16
				"	17
				"	18
				"	20
				Mutualidad de Lugo	59
				"	60

Número de orden	Nombre de la víctima	ESTADO	EDAD	FECHA DE LA BAJA				INDEMNIZACIÓN									
				Remesa a Gobernador				Su fecha			Su cuantía		Su remesa a Gobernador				
				Día	Mes	Año	Hora	Día	Mes	Año	Día	Mes	Año	Pesetas	Cts.	Día	Mes
2090	Euseo Honoris Pérez			9	1	1917	12	14	1	1918							
2091	Juan Esteban Ruescas			9	"	"	4 ^{to}	"	"	"							
2092	Antonio Pérez Masil			11	"	"	8 ^{to}	"	"	"							
2093	Fernando Pedro Caut			11	"	"	9	"	"	"							
2094	Rafael García Alonsó			11	"	"	9 ^{to}	"	"	"							
2095	Enrique López Lorda			11	"	"	10	"	"	"							
2096	Carmen Pascual Pedro			11	"	"	16	"	"	"							
2097	Enrique Paja Borrell			11	"	"	16	"	"	"							
2098	Rafael Paja Castelló			9	"	"	17	"	"	"							
2099	Isidoro Ballster (de)			11	"	"	11	"	"	"							
2100	Rafael Jantón Lorda			11	"	"	12	"	"	"							
2101	Antonio Gilbert Arguix			11	"	"	19	"	"	"							
2102	Salvador Vlastava Jostel			11	"	"	3	"	"	"							
2103	Ernesto Perceut Juan			11	"	"	4	"	"	"							
2104	Antonio Lina Malasredona			11	"	"	5	"	"	"							
2105	Antonio Verda Lordi			12	"	"	8	"	"	"							
2106	Antonio Expoda Seguí			12	"	"	10	"	"	"							

TESTIGOS que presenciaron el accidente	Salario del obrero		PATRONO	COMPAÑÍA aseguradora	OBSERVACIONES
	Pesetas	Cts.			
				Mutualidad de Levante	61
				"	62
				"	63
				"	64
				"	65
				"	66
				"	67
				"	68
				"	69
				"	70
				"	71
				"	72
				"	73
				"	74
				"	75
				"	76
				"	77

Número de orden	Nombre de la víctima	ESTADO	EDAD	FECHA DE LA				INDEMNIZACIÓN										
				BAJA				Remesa a Gobernador			Su fecha			Su cuantía		Su remesa a Gobernador		
				Día	Mes	Año	Hora	Día	Mes	Año	Día	Mes	Año	Pesetas	Cts.	Día	Mes	Año
2107	Pedro Ferrer Ferrer			11	1	1929	10	14	1	1927								
2108	Lola Rabadau Porras			11	"	"	3	"	"	"								
2109	Vicente Vico Sempere			12	"	"	8	"	"	"								
2110	Ramon Sabat Pla			11	"	"	10 ³⁰	"	"	"								
2111	José Lopez Jauch			9	1	1929	14	20	1	1927								
2112	Antonio Gubert Bardi			11	"	"	14	"	"	"								
2113	Rogoberto Guarnas Catalagud			11	"	"	8	"	"	"								
2114	Juan Masia Domenech			12	"	"	9	"	"	"								
2115	Conrado Gubert Rief			6	"	"	10	"	"	"								
2116	Concha Pedro Alcaraz			12	"	"	8	"	"	"								
2117	Miguel Ferrer Jordi			12	"	"	21	"	"	"								
2118	Enrique Julia Albero			14	"	"	15	"	"	"								
2119	Juan Pedro Jordi			13	"	"	13 ⁰	"	"	"								
2120	Antonia Ferrer Sator			13	"	"	15	"	"	"								
2121	Herminia Quintanilla Muñoz-Dalgado			13	"	"	13 ⁰	"	"	"								
2122	Concha Boronat Gubert			8	"	"	17	"	"	"								
2123	Alfonso Guarcas Valls			25	12	1926	23	"	"	"								

TESTIGOS que presenciaron el accidente	Salario del obrero		PATRONO	COMPAÑIA aseguradora	OBSERVACIONES
	Pesetas	Cts.			
				La Pañalada de Jovanc	21
				"	22
				"	20
				Hispania	
				Union Alagona	21
				"	22
				"	23
				"	24
				"	25
				"	26
				"	27
				"	28
				"	29
				"	30
				"	31
				"	32
				"	1464

Número de orden	Nombre de la víctima	ESTADO	EDAD	FECHA DE LA				INDEMNIZACIÓN										
				BAJA				Remesa a Gobernador			Su fecha			Su cuantía		Su remesa a Gobernador		
				Día	Mes	Año	Hora	Día	Mes	Año	Día	Mes	Año	Pesetas	Cts.	Día	Mes	Año
2124	Consuelo Salas Baruelo			11	1	1927	2120	20	1	1927								
2125	Rafael Cordero Estroza			12	"	"	11	"	"	"								
2126	Antonio Pajón Miguero			12	"	"	8	"	"	"								
2127	Rafael Alcaraz Poches			12	"	"	8	"	"	"								
2128	Francisco Melte Sanjaume			12	"	"	11	"	"	"								
2129	Enrico Colomina Reri			13	"	"	13	"	"	"								
2130	Mario Vase Casado			13	"	"	12	"	"	"								
2131	Ramón Pérez Albors			11	"	"	11	"	"	"								
2132	Enrique Barrachina Botella			13	"	"	6	"	"	"								
2133	Ramón Martí Pastor			14	"	"	9	"	"	"								
2134	Laura Catalá Torrer			14	"	"	9	"	"	"								
2135	Miguel Llorca Jorja			14	"	"	10	"	"	"								
2136	Diego Ferrer Salas			14	"	"	19	"	"	"								
2137	Vicente Haro Ferrandiz			14	"	"	9	"	"	"								
2138	Tomasa Delfado Pérez			14	"	"	320	"	"	"								
2139	Rafael José Santanosa			9	"	"	2	"	"	"								
2140	Ricardo López Felino			14	"	"	575	"	"	"								

TESTIGOS que presenciaron el accidente	Salario del obrero		PATRONO	COMPAÑIA aseguradora	OBSERVACIONES
	Pesetas	Cts.			
				Mutualidad de Levante	81
				"	82
				"	83
				"	84
				"	85
				"	86
				"	87
				"	88
				"	89
				"	90
				"	91
				"	92
				"	93
				"	94
				"	95
				"	96
				"	97

Número de orden	Nombre de la víctima	ESTADO	EDAD	FECHA DE LA				INDEMNIZACIÓN											
				BAJA				Remesa a Gobernador			Su fecha			Su cuantía		Su remesa a Gobernador			
				Día	Mes	Año	Hora	Día	Mes	Año	Día	Mes	Año	Pesetas	Cts.	Día	Mes	Año	
2141	August Pedro Garcia			15	1	1927	4	20	1	1927									
2142	Antonio Paja Sordi			14	"	"	11	"	"	"									
2143	Adela Pascual Paja			14	"	"	9	"	"	"									
2144	Elias Corregosa Larda			15	"	"	4	"	"	"									
2145	Luisa Hernandez Lora			15	"	"	16	"	"	"									
2146	Candida Olman Pirez			15	"	"	10	"	"	"									
2147	Juan Corregosa Pascual			15	"	"	5	"	"	"									
2148	Lore Lopez Montalvan			14	"	"	8	"	"	"									
2149	Angela Serra Torres			16	"	"	14	"	"	"									
2150	José María Morales Abad			4	"	"	10	"	"	"									
2151	Rafael Corti Jilman			15	"	"	21	"	"	"									
2152	Antonio Lucas Alva			16	"	"	9 ³⁰	"	"	"									
2153	August Sempere Ferreres			17	"	"	7	"	"	"									
2154	Francisco Vila Galbis			18	"	"	9	"	"	"									
2155	Rafael Lucas Montón			11	"	"	10	"	"	"									
2156	Ernesto Seguí Aparisi			18	"	"	11 ⁴⁵	"	"	"									
2157	Juan Pardo Mira			18	"	"	3	"	"	"									

TESTIGOS que presenciaron el accidente	Salario del obrero		PATRONO	COMPANIA aseguradora	OBSERVACIONES
	Pesetas	Cts.			
				Mediabilidad de Levante	98
				"	99
				"	100
				"	101
				"	102
				"	103
				"	104
				"	105
				"	106
				Caja de Pensiones y Anos	329
				Mediabilidad de Levante	107
				"	108
				"	109
				"	110
				"	111
				"	112
				"	113

Número de orden	Nombre de la víctima	ESTADO	EDAD	FECHA DE LA				INDEMNIZACIÓN										
				BAJA				Remesa a Gobernador			Su fecha			Su cuantía		Su remesa a Gobernador		
				Día	Mes	Año	Hora	Día	Mes	Año	Día	Mes	Año	Pesetas	Cts.	Día	Mes	Año
2158	Vitor Valls Altors			18	1	1939		20	1	1939								
2159	Fernando Bellver Pastor			8	"	"	18	27	"	"								
2160	Concepción Iglesias González			18	"	"	16	"	"	"								
2161	Miguel Pérez Corredor			18	"	"	4	"	"	"								
2162	Vicente Brotons Ferrandiz			19	"	"	10	"	"	"								
2163	Rafael Jorola Barco			19	"	"	11	"	"	"								
2164	José Tomás Lomench			19	"	"	10	"	"	"								
2165	Rosario Esteve Blasquez			18	"	"	11	"	"	"								
2166	José Balaguer Verdú			18	"	"	4	"	"	"								
2167	Ramón Martínez Motta			18	"	"	4	"	"	"								
2168	Julio Antón Jordá			19	"	"	11	"	"	"								
2169	José Ambrósio Rosal			19	"	"	6	"	"	"								
2170	José Aparicio Albert			19	"	"	6	"	"	"								
2171	Benito Elena Galta			19	"	"	3	"	"	"								
2172	José Tomás Pastor			20	"	"	2	"	"	"								
2173	Andrés Quer Torra			20	"	"	4	"	"	"								
2174	Luis Rodríguez Rodríguez			9	"	"	9	"	"	"								

TESTIGOS que presenciaron el accidente	Salario del obrero		PATRONO	COMPañIA aseguradora	OBSERVACIONES
	Pesetas	Cts.			
				Actualidad de Secante	114
				"	115
				"	116
				"	117
				"	118
				"	119
				"	120
				"	121
				"	122
				"	123
				"	124
				"	125
				"	126
				"	127
				"	128
				"	129
				Unión Alaganes	130

Número de orden	Nombre de la víctima	ESTADO	EDAD	FECHA DE LA				INDEMNIZACIÓN										
				BAJA				Remesa a Gobernador			Su fecha			Su cuantía		Su remesa a Gobernador		
				Día	Mes	Año	Hora	Día	Mes	Año	Día	Mes	Año	Pesetas	Cts.	Día	Mes	Año
2175	José Gilbert Ferriger			14	Ensero	1922	15	29	Ensero	1922								
2176	Francisco Peña Abad			14	"	"	17	"	"	"								
2177	Francisca Montes Amador			14	"	"	14	"	"	"								
2178	José Lucas Papi			15	"	"	16	"	"	"								
2179	Carmita Corbi Pedro			15	"	"	11:20	"	"	"								
2180	Juan Vázquez Berros			15	"	"	16	"	"	"								
2181	Fernando Esteban García			15	"	"	2	"	"	"								
2182	Juan Cano García			16	"	"	2	"	"	"								
2183	Maria Vase Abada			16	"	"	Rto	"	"	"								
2184	Dominguez Jover Jover			18	"	"	16	"	"	"								
2185	Maria Ferrandiz Barrachina			16	"	"	10	"	"	"								
2186	Antonia Barrachina Lopez			18	"	"	11:30	"	"	"								
2187	Francisco Castelló Pastor			18	"	"	16	"	"	"								
2188	Antonio Jampere Vitor			18	"	"	16	"	"	"								
2189	Pedro González Mieras			19	"	"	10	"	"	"								
2190	Francisco Vilaplana			19	"	"	10	"	"	"								
2191	Vitor Jover Gilbert			18	"	"	19	"	"	"								

TESTIGOS que presenciaron el accidente	Salario del obrero		PATRONO	COMPAÑIA aseguradora	OBSERVACIONES
	Pesetas	Cts.			
				Unión Aragonesa	34
				"	35
				"	36
				"	37
				"	38
				"	39
				"	40
				"	41
				"	42
				"	43
				"	44
				"	45
				"	46
				"	47
				"	48
				"	49
				Antichidad de Socorro	130

Número de orden	Nombre de la víctima	ESTADO	EDAD	FECHA DE LA				INDEMNIZACIÓN										
				BAJA				Remesa a Gobernador			Su fecha			Su cuantía		Su remesa a Gobernador		
				Día	Mes	Año	Hora	Día	Mes	Año	Día	Mes	Año	Pesetas	Cts.	Día	Mes	Año
2192	Bancheta Carrerosa Abuso			18	enero	1917	22	27	enero	1917								
2193	José García Jerez			17	"	"	15	"	"	"								
2194	Ricardo Abasco Cabec			17	"	"	2	"	"	"								
2195	Miguel Salguero Ribera			20	"	"	16	"	"	"								
2196	Aurelia Valera Estelle			20	"	"	21	"	"	"								
2197	Rafael Balaguer Pérez			20	"	"	10	"	"	"								
2198	Rosendo Ripoll Peñero			20	"	"	15	"	"	"								
2199	Juan Pérez Lano			20	"	"	5	"	"	"								
2200	Rafael Cosca Pedro			21	"	"	21	"	"	"								
2201	Rafael Gabriel Alaphua			20	"	"	10	"	"	"								
2202	José Vidal Jerez			21	"	"	7	"	"	"								
2203	Emilia Mollat Lardis			21	"	"	11	"	"	"								
2204	José María Jimena Mardante			21	"	"	15	"	"	"								
2205	José Manuel María			19	"	"	18	"	"	"								
2206	Remigio Soler Luján			15	"	"	12	"	"	"								
2207	Juan Vilaplana Prat			19	"	"	6	"	"	"								
2208	Gaspar Lleras Bartello			19	"	"	6	"	"	"								

TESTIGOS que presenciaron el accidente	Salario del obrero		PATRONO	COMPAÑÍA aseguradora	OBSERVACIONES
	Pesetas	Cts.			
					Multitud de lesiones 131
					132
					133
					134
					135
					136
					137
					138
					139
					140
					141
					142
					143
					144
					145
					146
					147
					148
					149
					150

Número de orden	Nombre de la víctima	ESTADO	EDAD	FECHA DE LA				INDEMNIZACIÓN										
				BAJA				Remesa a Gobernador			Su fecha			Su cuantía		Su remesa a Gobernador		
				Día	Mes	Año	Hora	Día	Mes	Año	Día	Mes	Año	Pesetas	Cts.	Día	Mes	Año
2209	Adolfo Blommin Segui			19	Julio	1917	18:30	22	Julio	1917								
2210	Pedro Blumenthal Osti			20	"	"	16	"	"	"								
2211	Antonio Ferris Santamaría			20	"	"	16	"	"	"								
2212	Amiguel Cortés Sureda			21	"	"	10	"	"	"								
2213	Agustín Vicent Ferrer			21	"	"	16	"	"	"								
2214	Juan Baldo Sureda			21	"	"	16	"	"	"								
2215	Angel Perez Valls			22	"	"	10	"	"	"								
2216	Manuel Fernández Jardi			22	"	"	12	"	"	"								
2217	Salvador Seguí Vicens			21	"	"	10	"	"	"								
2218	Vito Sureda Sureda			22	"	"	18	"	"	"								
2219	Benigno Sureda Miralles			22	"	"	11:30	"	"	"								
2220	Amilcar Domínguez Santaraja			22	"	"	"	"	"	"								
2221	Antonio Malla Barba			20	"	"	11:10	"	"	"								
2222	Julia Martí Jardi			24	"	"	"	"	"	"								
2223	Antonio Casá Miralles			24	"	"	1	"	"	"								
2224	M. Baldo Obad			25	"	"	8:15	"	"	"								
2225	Dionisio Obad Miralles			25	"	"	9	"	"	"								

TESTIGOS que presenciaron el accidente	Salario del obrero		PATRONO	COMPAÑÍA aseguradora	OBSERVACIONES
	Pesetas	Cts.			
				Mutualidad Levant	148
				"	149
				"	150
				"	151
				"	152
				"	153
				"	154
				"	155
				"	156
				"	157
				"	158
				"	159
				"	160
				"	161
				"	162
				"	163
				"	164

Número de orden	Nombre de la víctima	ESTADO	EDAD	FECHA DE LA BAJA				INDEMNIZACIÓN											
				Remesa a Gobernador				Su fecha			Su cuantía		Su remesa a Gobernador						
				Día	Mes	Año	Hora	Día	Mes	Año	Día	Mes	Año	Pesetas	Cts.	Día	Mes	Año	
2228	Miguel Víctor Olaver			25	Junio	1917	9	27	Junio	1917									
2229	José Jones Valler			25	"	"	12	"	"	"									
2229	José Jordá Martínez			31	"	"	14	"	"	"									
2229	José Miralles Pascual			19	"	"	10	"	"	"									
2230	José Hualde Casado			19	"	"	10	"	"	"									
2231	Abraham Antonio Melon			30	"	"	18	"	"	"									
2232	Sté Camarero Saler			21	"	"	11	"	"	"									
2233	Gregorio Campaño Pico			21	"	"	11	"	"	"									
2234	Juan Orquín Ramírez			21	"	"	16	"	"	"									
2235	Emilio Salvador			21	"	"	10	"	"	"									
2236	Joaquín Verda Victoria			22	"	"	16	"	"	"									
2237	Oliver Martínez Sando			22	"	"	10	"	"	"									
2238	Samuel Silvestre Sando			22	"	"	8	"	"	"									
2239	Joaquín Pascual Casado			19	"	"	10	"	"	"									
2240	Agustín Pajo Gordona			25	"	"	16	"	"	"									
2241	Antonio Martínez Zapatero			25	"	"	14	"	"	"									
2242	José Soler Silvestre			25	"	"	15	"	"	"									

TESTIGOS que presenciaron el accidente	Salario del obrero		PATRONO	COMPAÑÍA aseguradora	OBSERVACIONES
	Pesetas	Cts.			
				Mutualidad Lavanti	165
				"	165
				U. Previsional de Acero	270
				id id	271
				Unión Alcazars	51
				"	52
				"	53
				"	54
				"	55
				"	56
				"	57
				"	58
				"	60
				"	61
				"	62
				"	63
				"	64

Número de orden	Nombre de la víctima	ESTADO	EDAD	FECHA DE LA				INDEMNIZACIÓN										
				B A J A				Remesa a Gobernador			Su fecha			Su cuantía		Su remesa a Gobernador		
				Día	Mes	Año	Hora	Día	Mes	Año	Día	Mes	Año	Pesetas	Cts.	Día	Mes	Año
2243	Vicent Fran Seguí			18	Enere	1917	8	1	Febrer	1917								
2244	Abuniam Vicent Bernabé			25	"	"	19	"	"	"								
2245	Juan Cervera Seguí			26	"	"	11	"	"	"								
2246	Maria Torregosa Gules			29	"	"	23	"	"	"								
2247	Isabel Molló			28	"	"	9	"	"	"								
2248	Roberto Bernabé Ruiz			28	"	"	1	"	"	"								
2249	Camilo Pérez			30	"	"	9	"	"	"								
2250	Maria Castells Richard			22	"	"	12	"	"	"								
2251	Rafael Silvestre Pérez			22	"	"	2	"	"	"								
2252	Rogelio Gabriel Muñoz			25	"	"	23	"	"	"								
2253	Franco Vicedo Latona			25	"	"	10	"	"	"								
2254	Fausto Julio Colomer			26	"	"	11	"	"	"								
2255	Juan Cortola Sanchez			29	"	"	-	"	"	"								
2256	Antonio Blumens Escoda			26	"	"	12	"	"	"								
2257	Ricardo Ibarré Martí			26	"	"	4	"	"	"								
2258	Angel Ferrandis Banastina			25	"	"	14	"	"	"								
2259	Emilio Valor Pérez			26	"	"	14	"	"	"								

TESTIGOS que presenciaron el accidente	Salario del obrero		PATRONO	COMPANIA aseguradora	OBSERVACIONES
	Pesetas	Cts.			
				Unión Alagona	66
				"	67
				"	68
				"	(69) = 70.
				"	(70) = 71.
				"	(71) = 72.
				"	(72) = 73
				Mutualidad de Lavant	(73) = 167
				Mutualidad de Lavant	(167) = 168
				"	(168) = 169
				"	(169) = 170
				"	(170) = 171
				"	(171) = 172
				"	(172) = 173
				"	(173) = 174
				"	(174) = 175
				"	(175) = 176.

Número de orden	Nombre de la víctima	ESTADO	EDAD	FECHA DE LA				INDEMNIZACIÓN										
				BAJA				Remesa a Gobernador			Su fecha			Su cuantía		Su remesa a Gobernador		
				Día	Mes	Año	Hora	Día	Mes	Año	Día	Mes	Año	Pesetas	Cts.	Día	Mes	Año
2260	José Valls Pedro			26	Enero	1937	20	✓	Febrero	1937								
2261	José Valls Valls			26	"	"	9	"	"	"								
2262	Franç Calabuig Gil			27	"	"	✓	"	"	"								
2263	Vicente Vloca Llopis			"	"	"	7 ³⁰	"	"	"								
2264	Enriqueta Domenech Lopez			"	"	"	9	"	"	"								
2265	Miguel Carbonell Julià			"	"	"	16	"	"	"								
2266	Casual Barcelon Tomás			"	"	"	9 ¹⁵	"	"	"								
2267	Manuel Gerdà Gonzalez			28	"	"	7 ³⁰	"	"	"								
2268	Enrique Gallart Domínguez			28	"	"	9	"	"	"								
2269	Antonio Pérez Miralles			28	"	"	10	"	"	"								
2270	Antonio Barceló Diego			"	"	"	10 ³⁰	"	"	"								
2271	Angel Domenech Segura			"	"	"	11	"	"	"								
2272	Carlos Bomboni Sanpedro			"	"	"	16	"	"	"								
2273	Simóns Gadea Vicent			23	"	"	5 ⁰⁰	"	"	"								
2274	Francisco Casenal Bartellà			27	"	"	8	"	"	"								
2275	Vicente Sureda Vloca			27	"	"	10	"	"	"								
2276	Fernando Martínez Torregueta			28	"	"	11	"	"	"								

TESTIGOS que presenciaron el accidente	Salario del obrero		PATRONO	COMPANIA aseguradora	OBSERVACIONES
	Pesetas	Cts.			
				Mutualidad de Savants	177
				"	178
				"	179
				"	180
				"	181
				"	182
				"	183
				"	184
				"	185
				"	186
				"	187
				"	188
				"	189
				"	190
				"	191
				"	192
				"	193

Número de orden	Nombre de la víctima	ESTADO	EDAD	FECHA DE LA				INDEMNIZACIÓN										
				BAJA				Remesa a Gobernador			Su fecha			Su cuantía		Su remesa a Gobernador		
				Día	Mes	Año	Hora	Día	Mes	Año	Día	Mes	Año	Pesetas	Cts.	Día	Mes	Año
2.277	Elia Victoria Sams			29	Enero	1937	2	5	Febrero	1937								
2.278	Victoriano Bardisa Sotola																	
2.279	Victor Lera Gisbert					9												
2.280	Vicente Garcia Garrigós			30			9											
2.281	Ramón Gadea Jordá			29			5											
2.282	Rafaela Julia Ferrandis			28			13											
2.283	Miguel Garcia Seguí			30			11											
2.284	Enrique Juan Cortés					11												
2.285	Rosa Juana Correo			1	Febrero		8											
2.286	José Corregróla Esteve			1			9											
2.287	Enrique López Centuri			1			9											
2.288	Enrique Vall Blad			1			10											
2.289	Antonio Masia Martíng			1			10											
2.290	José Crats Ferrández			29	Enero		4											
2.291	Fabian Guillen Oleina			30			11											
2.292	Julio Sanchez Slacer			1	Febrero		10											
2.293	Rodolfo Antonja Casanova			1			10											

TESTIGOS que presenciaron el accidente	Salario del obrero		PATRONO	COMPAÑIA aseguradora	OBSERVACIONES
	Pesetas	Cts.			
				Mutualidad de Levante	194
				"	195
				"	196
				"	197
				"	198
				"	199
				"	200
				"	201
				"	202
				"	203
				"	204
				"	205
				"	206
				"	207
				"	208
				"	209
				"	210

Número de orden	Nombre de la víctima	ESTADO	EDAD	FECHA DE LA				INDEMNIZACIÓN										
				BAJA				Remesa a Gobernador			Su fecha			Su cuantía		Su remesa a Gobernador		
				Día	Mes	Año	Hora	Día	Mes	Año	Día	Mes	Año	Pesetas	Cts.	Día	Mes	Año
2.294	Maria Albert Jordá.			1	Febrero	1927	10.3	1	Febrero	1927								
2.295	Miguel Mollor Pascual			"	"	"	2	"	"	"								
2.296	Antoni Mollor Reig			"	"	"	3	"	"	"								
2.297	José Pérez Esteve			"	"	"	4	"	"	"								
2.298	Berusa Cortés Santonja			2	"	"	8	"	"	"								
2.299	Isabel Carballé Guillem			2	"	"	8	"	"	"								
2.300	José Estomina Vidal			2	"	"	9	"	"	"								
2.301	Juan Domènec Jordá			"	"	"	14	"	"	"								
2.302	Maria Garcia Fico			"	"	"	15	"	"	"								
2.303	Antonio Verdú Alcaraz			"	"	"	9	"	"	"								
2.304	Fran.ª Reina Ampere			29	Enero	"	10	"	"	"								
2.305	Angel Laris Gibert			2	Febrero	"	11	"	"	"								
2.306	Francisco Bethán Gibert			2	"	"	13	"	"	"								
2.307	Rafael Casual Molto			"	"	"	13.3	"	"	"								
2.308	Miguel Caminches Font			"	"	"	13.3	"	"	"								
2.309	Antonio Pérez Molto			"	"	"	14	"	"	"								
2.310	Angel Garcia Morato			"	"	"	14	"	"	"								

TESTIGOS que presenciaron el accidente	Salario del obrero		PATRONO	COMPAÑIA aseguradora	OBSERVACIONES
	Pesetas	Cts.			
				Mutualidad de Seguros	211
				"	212
				"	213
				"	214
				"	215
				"	216
				"	217
				"	218
				"	219
				"	220
				"	221
				"	222
				"	223
				"	224
				"	225
				"	226
				"	227

Número de orden	Nombre de la víctima	ESTADO	EDAD	FECHA DE LA				INDEMNIZACIÓN										
				B A J A				Remesa a Gobernador			Su fecha			Su cuantía		Su remesa a Gobernador		
				Día	Mes	Año	Hora	Día	Mes	Año	Día	Mes	Año	Pesetas	Cts.	Día	Mes	Año
2.311	Luis Molto Blanques			2	Febrero	1937	13	1	Febrero	1937								
2.312	Ismael Abad Blevia			3	"	"	9	"	"	"								
2.313	Eva Solbes Miralles			"	"	"	11	"	"	"								
2.314	Miguel Corbi Gerdá			2	"	"	7	"	"	"								
2.315	Adolfo Soriano Roys			2	Enero	"	21	12	"	"								
2.316	José Sarvent Garrigós			3	Febrero	"	13	"	"	"								
2.317	Maria Molto Jover			4	"	"	8	"	"	"								
2.318	Virginia Soriano Martínez			4	"	"	8	"	"	"								
2.319	Enrique Vicent Santacreu			4	"	"	9	"	"	"								
2.320	Enrique Carbonell Casa			4	"	"	10	"	"	"								
2.321	Blas Martí Carbonell			4	"	"	10	"	"	"								
2.322	Miguel Casá Galiana			5	"	"	14	"	"	"								
2.323	Bautista Gomis Gomis			4	"	"	11	"	"	"								
2.324	Santiago Benito Francis			4	"	"	11	"	"	"								
2.325	Vicente Catalá Catalá			5	"	"	8	"	"	"								
2.326	Pedro Navarro Pérez			"	"	"	10	"	"	"								
2.327	Alejandro Martínez Richart			"	"	"	11	"	"	"								

TESTIGOS que presenciaron el accidente	Salario del obrero		PATRONO	COMPANÍA aseguradora	OBSERVACIONES
	Pesetas	Cts.			
				Mutualidad de Levante	228
				"	229
				"	230
				Mutua General de Seguros	231
				Mutualidad de Levante	231
				"	232
				"	233
				"	234
				"	235
				"	236
				"	237
				"	238
				"	239
				"	240
				"	241
				"	242
				"	243

Número de orden	Nombre de la víctima	ESTADO	EDAD	FECHA DE LA				INDEMNIZACIÓN										
				BAJA				Remesa a Gobernador			Su fecha			Su cuantía		Su remesa a Gobernador		
				Día	Mes	Año	Hora	Día	Mes	Año	Día	Mes	Año	Pesetas	Cts.	Día	Mes	Año
2.338	Fran ^{co} Domenech Gordá			5	Febr.	1937	9	13	Febr.	1937								
2.339	Luzel Domenech Segura			"	"	"	12	"	"	"								
2.330	Francisco Gabanes Lang			6	"	"	93	"	"	"								
2.331	Juan Esteve Blanes			8	"	"	645	"	"	"								
2.332	Carlos Faus Santamaría			"	"	"	7	"	"	"								
2.333	Virginia Soriano Martínez			"	"	"	8	"	"	"								
2.334	Maria Pérez Castillo			"	"	"	9	"	"	"								
2.335	Enrique Lampa Martínez			"	"	"	16	"	"	"								
2.336	Francisco Caballero Gil			5	"	"	-	"	"	"								
2.337	Damian Mulero Lozano			8	"	"	13	"	"	"								
2.338	Consuelo Esteve García			"	"	"	10	"	"	"								
2.339	Isabel Martínez Soler			"	"	"	11	"	"	"								
2.340	Vicente Casanova Cordero			"	"	"	12	"	"	"								
2.341	Isidoro Ballester Baldo			"	"	"	14	"	"	"								
2.342	Santiago Latorre Pérez			"	"	"	13	"	"	"								
2.343	Dorcas Costa Blanes			9	"	"	9	"	"	"								
2.344	Antonio Climent Corrales			"	"	"	15	"	"	"								

TESTIGOS que presenciaron el accidente	Salario del obrero		PATRONO	COMPANÍA aseguradora	OBSERVACIONES
	Pesetas	Cts.			
				Mutualidad Levante	244
				"	245
				"	246
				"	247
				"	248
				"	249
				"	250
				"	251
				"	252
				"	253
				"	254
				"	255
				"	256
				"	257
				"	258
				"	259
				"	260

Número de orden	Nombre de la víctima	ESTADO	EDAD	FECHA DE LA				INDEMNIZACIÓN										
				BAJA				Remesa a Gobernador			Su fecha			Su cuantía		Su remesa a Gobernador		
				Día	Mes	Año	Hora	Día	Mes	Año	Día	Mes	Año	Pesetas	Cts.	Día	Mes	Año
2.345	Alfredo Miralles Serra			9	Febrero	1937	16	12	Febrero	1937								
2.346	Francisco Llorens Jordá			8	"	"	11/5	"	"	"								
2.347	Emilio Gisbert Vives			"	"	"	13	"	"	"								
2.348	Dolores Capia Botella			"	"	"	16	"	"	"								
2.349	Salvador Albres Pérez			"	"	"	11	"	"	"								
2.350	Miguel Llinars Cico			9	"	"	12	"	"	"								
2.351	Remedios Ferrn Casicio			"	"	"	12	"	"	"								
2.352	Rafael Camarero Indurá			"	"	"	19	"	"	"								
2.353	José Valor Sempere			10	"	"	10	"	"	"								
2.354	Adolfo García Pastor			"	"	"	13	"	"	"								
2.355	José Ferrn Vidal			1	"	"	7	"	"	"								
2.356	Juan Toana Vicado			2	"	"	8	"	"	"								
2.357	Roberto Ferrn Gisbert			3	"	"	10	"	"	"								
2.358	Santiago Corbi Vilaplana			4	"	"	16	"	"	"								
2.359	Tomás Masillas García			3	"	"	18	"	"	"								
2.360	Francisco Manja Soler			4	"	"	5	"	"	"								
2.361	Sofía Vilanova			4	"	"	16	"	"	"								

TESTIGOS que presenciaron el accidente	Salario del obrero		PATRONO	COMPAÑIA aseguradora	OBSERVACIONES
	Pesetas	Cts.			
				Mutualidad Levante	261
				"	262
				"	263
				"	264
				"	265
				"	266
				"	267
				"	268
				"	269
				"	270
				Unión Recoyana	71
				"	81
				"	82
				"	83
				"	85
				"	86

Número de orden	Nombre de la víctima	ESTADO	EDAD	FECHA DE LA				INDEMNIZACIÓN										
				B A J A				Remesa a Gobernador			Su fecha			Su cuantía		Su remesa a Gobernador		
				Día	Mes	Año	Hora	Día	Mes	Año	Día	Mes	Año	Pesetas	Cts.	Día	Mes	Año
2-362	Antonio Barceló Moullet			5	Febrero	1937	18	12	Febrero	1937								
2-363	Angel Pérez Jordá			3	"	"	8	"	"	"								
2-364	Carlos Manríquez Brasil			10	"	"	9	"	"	"								
2-365	José Carbonell Pastor			"	"	"	—	"	"	"								
2-366	Antonio Corbi Vais			"	"	"	12	"	"	"								
2-367	Francisco Sanjuan Comas			"	"	"	14	"	"	"								
2-368	José Botella Pérez			"	"	"	5	"	"	"								
2-369	Camilo Montaña Lellis			"	"	"	17	"	"	"								
2-370	Adolfo Florens Godrich			11	"	"	11	"	"	"								
2-371	Angel Butolí Canto			11	"	"	3	"	"	"								
2-372	Leonardo Alcaraz Casual			"	"	"	16	"	"	"								
2-373	Bautista González Montaña			16	"	"	15	20	"	"								
2-374	Rafael Domínguez Esteve			5	"	"	11	"	"	"								
2-375	Francisco Ferrando Domínguez			8	"	16	16	"	"	"								
2-376	Rafael Genis Molto			11	"	"	11	"	"	"								
2-377	Agustín Lellis Baldi			6	"	"	16	"	"	"								
2-378	Amadeo Molino Abad			12	"	"	16	"	"	"								

TESTIGOS que presenciaron el accidente	Salario del obrero		PATRONO	COMPañIA aseguradora	OBSERVACIONES
	Pesetas	Cts.			
				Unión Alcazara	87
				"	88
				Mutualidad Levante	271
				"	272
				"	273
				"	274
				"	275
				"	276
				"	277
				"	278
				"	279
				"Hispania"	—
				"Unión Alcazara"	89
				"	101
				"	104
				"	106
				"	108

Número de orden	Nombre de la víctima	ESTADO	EDAD	FECHA DE LA				INDEMNIZACIÓN										
				B A J A				Remesa a Gobernador			Su fecha			Su cuantía		Su remesa a Gobernador		
				Día	Mes	Año	Hora	Día	Mes	Año	Día	Mes	Año	Pesetas	Cts.	Día	Mes	Año
2.379	Rafael Ferrandiz Irigoyen			15	Febrero	1937	9	30	Febrero	1937								
2.380	Constantina Abad Carboull			10	"	"	11	"	"	"								
2.381	Gilberto Bon Nadal			10	"	"	2	"	"	"								
2.382	Vicente Martínez Romero			11	"	"	2	"	"	"								
2.383	Genaro Francis Gayá			11	"	"	16	"	"	"								
2.384	Emilio Egea Lober			11	"	"	2/3	"	"	"								
2.385	José Slopis Gayá			12	"	"	10 ³	"	"	"								
2.386	Ramón Caudela Abad			"	"	"	2	"	"	"								
2.387	José López Montecinos			"	"	"	2	"	"	"								
2.388	Salud Alcaraz Garcia			9	"	"	5	"	"	"								
2.389	Francisco Verdi Verdi			12	"	"	6	"	"	"								
2.390	Emilio Lempere Jorda			13	"	"	9 ³	"	"	"								
2.391	Isidro Bonouat Blauque			12	"	21	21	"	"	"								
2.392	Benjamin Francis Berbegal			13	"	"	11	"	"	"								
2.393	Mario Gisbert Santamaría			13	"	"	11	"	"	"								
2.394	Rafael Codes Slopis			13	"	"	2	"	"	"								
2.395	Vicente Pío Guier			11	"	"	3	"	"	"								

TESTIGOS que presenciaron el accidente	Salario del obrero		PATRONO	COMPañIA aseguradora	OBSERVACIONES
	Pesetas	Cts.			
				"Unión Alcaraz"	109
				"Mutualidad Levanti"	280
				"	281
				"	282
				"	283
				"	284
				"	285
				"	286
				"	287
				"	288
				"	289
				"	290
				"	291
				"	292
				"	293
				"	294
				"	295

Número de orden	Nombre de la víctima	ESTADO	EDAD	FECHA DE LA				INDEMNIZACIÓN											
				B A J A				Remesa a Gobernador			Su fecha			Su cuantía		Su remesa a Gobernador			
				Día	Mes	Año	Hora	Día	Mes	Año	Día	Mes	Año	Pesetas	Cts.	Día	Mes	Año	
2.396	Jorge Vilaplana Ferr			11	Febrero	1937	5'3	20	Febrero	1937									
2.397	Fran ^{co} Luvent Sanchez			10	"	"	11'3	"	"	"									
2.398	Maria Moltó Vall			11	"	"	9'3	"	"	"									
2.399	Salvador Soler Grau			11	"	"	11	"	"	"									
2.400	Rolando Ripoll Cidra			"	"	"	4	"	"	"									
2.401	Rafael Carbonell Domenech			"	"	"	5	"	"	"									
2.402	Francisco Segura Albors			"	"	"	20	"	"	"									
2.403	Vicente Ribes Soler			16	"	"	10	"	"	"									
2.404	Francisco Victoria Samet			"	"	"	11'3	"	"	"									
2.405	Enrique Gibert Soler			"	"	"	12	"	"	"									
2.406	Rafael Seguí Lanza			"	"	"	4	"	"	"									
2.407	Lofia Vilanova Luque			4	"	"	16	"	"	"									
2.408	Maria Pascual Cidra			12	"	"	10	"	"	"									
2.409	Rafael Mora			16	"	"	10'3	"	"	"									
2.410	Juan ^{co} Lanza Marchante			"	"	"	11	"	"	"									
2.411	Santiago Ruiz Mayor			"	"	"	6	"	"	"									
2.412	José Plans Ferr			17	"	"	9	"	"	"									

TESTIGOS que presenciaron el accidente	Salario del obrero		PATRONO	COMPAÑIA aseguradora	OBSERVACIONES
	Pesetas	Cts.			
				Mutualidad Levante	296
				"	297
				"	298
				"	299
				"	300
				"	301
				"	302
				"	303
				"	304
				"	305
				"	306
				"	307
				"	308
				"	309
				"	310
				"	311
				"	312

Número de orden	Nombre de la víctima	ESTADO	EDAD	FECHA DE LA				INDEMNIZACIÓN										
				B A J A				Remesa a Gobernador			Su fecha			Su cuantía		Su remesa a Gobernador		
				Día	Mes	Año	Hora	Día	Mes	Año	Día	Mes	Año	Pesetas	Cts.	Día	Mes	Año
2.413	Antonio Blanca Belda			17	Febrero	1937	4	20	Febrero	1937								
2.414	Luis Espi Garcia			"	"	"	5	"	"	"								
2.415	Salvador Grau Prats			"	"	"	8	"	"	"								
2.416	Francisco Blanca Llases			18	"	"	9	"	"	"								
2.417	Gonzalo Abad Juan			40	"	"	10	25	"	"								
2.418	Luis Joti Nadal.			11	"	"	10	"	"	"								
2.419	José Bonet Moulda			15	"	"	16	"	"	"								
2.420	Antonio Cardona Cardona			15	"	"	11	"	"	"								
2.421	Emilio Salvador Dominguez			15	"	"	9	"	"	"								
2.422	José Pérez Pastor			15	"	"	21	"	"	"								
2.423	José Javaloyes Seguí			16	"	"	10	"	"	"								
2.424	Juan Gaus Gaus			18	"	"	7	"	"	"								
2.425	Rafael Cusi Miró			18	"	"	31	"	"	"								
2.426	Vicente Ferrus Miró			"	"	"	16	"	"	"								
2.427	Joaquín Ortola Ben			19	"	"	21	"	"	"								
2.428	Gregorio Serra Baris			19	"	"	16	"	"	"								
2.429	Carmen Corti Cabaneres			19	"	"	12	"	"	"								

TESTIGOS que presenciaron el accidente	Salario del obrero		PATRONO	COMPAÑIA aseguradora	OBSERVACIONES
	Pesetas	Cts.			
				Mutualidad Levante	313
				"	314
				"	315
				"	316
				San Unión Alcoyana	102
				"	103
				"	110
				"	111
				"	112
				"	113
				"	114
				"	115
				"	117
				"	118
				"	119
				"	120
				"	121

Número de orden	Nombre de la víctima	ESTADO	EDAD	FECHA DE LA				INDEMNIZACIÓN										
				B A J A				Remesa a Gobernador			Su fecha			Su cuantía		Su remesa a Gobernador		
				Día	Mes	Año	Hora	Día	Mes	Año	Día	Mes	Año	Pesetas	Cts.	Día	Mes	Año
2.430	Matilde Balaguer			21	Febrero	1927	10:30	21	Febrero	1927								
2.431	Filomena Giner Albort			22	"	"	7	"	"	"								
2.432	Guillermo Jordá Linares			"	"	"	22	"	"	"								
2.433	Rafael Brasil Crespo			18	"	"	11:3	"	"	"								
2.434	Francisco Abad Grau			"	"	"	13	"	"	"								
2.435	José Euster Blanes			"	"	"	13	"	"	"								
2.436	Miguel Moullet Baldó			19	"	"	15	"	"	"								
2.437	Andrés Vicedo Bolmar			19	"	"	10	"	"	"								
2.438	Vicente Soler Boix			19	"	"	6	"	"	"								
2.439	Francisco Calmer Ballester			20	"	"	10	"	"	"								
2.440	Lois Poveda Garcia			12	"	"	11	"	"	"								
2.441	Bautista Perales Sanjaume			21	"	"	10:3	"	"	"								
2.442	Juan Gisbert Alasia			19	"	"	5	"	"	"								
2.443	Vicente Sanjaume Pérez			20	"	"	7	"	"	"								
2.444	Desamparados Perales Boja			19	"	"	16	"	"	"								
2.445	Francisco Gisbert Galatayud			20	"	"	10	"	"	"								
2.446	Enrique Alcio Jansa			20	"	"	8	"	"	"								

TESTIGOS que presenciaron el accidente	Salario del obrero		PATRONO	COMPAÑIA aseguradora	OBSERVACIONES
	Pesetas	Cts.			
				"La Unión Silesiana"	322
				"	323
				"	324
				"Mutualidad de Levante"	327
				"	328
				"	329
				"	330
				"	331
				"	332
				"	333
				"Caja Pensiones Inca"	334
				"Nippon"	
				"Mutualidad de Levante"	334
				"	335
				"	336
				"	337
				"	338

Número de orden	Nombre de la víctima	ESTADO	EDAD	FECHA DE LA BAJA				Remesa a Gobernador		INDEMNIZACIÓN										
				Día	Mes	Año	Hora	Día	Mes	Año	Su fecha			Su cuantía		Su remesa a Gobernador				
											Día	Mes	Año	Pesetas	Cts.	Día	Mes	Año		
2447	Dionisio Vilepina Montaña			20	Febrero	1917	1	21	Febrero	1917										
2448	Francisco Aura Adaro			22	"	"	6:30	"	"	"										
2449	Evaristo Coloma Josaltey			22	"	"	9	"	"	"										
2450	Francisca Villanova Seguí			22	"	"	9:30	"	"	"										
2451	Andrés Vicedo Bolla			22	"	"	10	"	"	"										
2452	Juan Aguado Siles			22	"	"	10	"	"	"										
2453	Roberto Vinardes Colama			22	"	"	11	"	"	"										
2454	Emilio Pedro Sanjaume			22	"	"	12	"	"	"										
2455	Teófilo Salero Siles			22	"	"	6:30	"	"	"										
2456	Miguel Domínguez Giner			22	"	"	9:30	"	"	"										
2457	Baldomero Olmued Sanjaume			22	"	"	10	"	"	"										
2458	Antonio Luna Lucena			20	"	"	9	"	"	"										
2459	José Botella Peraz			22	"	"	6	"	"	"										
2460	Enrique Ruiz Figuerola			23	"	"	4:30	"	"	"										
2461	Salvador Miró Gibert			31	"	"	11	6	Marzo	"										
2462	Juan Martínez Girat			31	"	"	1	"	"	"										
2463	Antonio Valor Suarés			22	"	"	11	"	"	"										

TESTIGOS que presenciaron el accidente	Salario del obrero		PATRONO	COMPañIA aseguradora	OBSERVACIONES
	Pesetas	Cts.			
				Mutualidad de Levante	339
				"	330
				"	331
				"	332
				"	333
				"	334
				"	335
				"	336
				"	337
				"	338
				"	339
				"	340
				"	341
				"	342
				"La Française"	8
				"Union Alayana"	121
				"	127

Número de orden	Nombre de la víctima	ESTADO	EDAD	FECHA DE LA				INDEMNIZACIÓN											
				BAJA				Remesa a Gobernador			Su fecha			Su cuantía		Su remesa a Gobernador			
				Día	Mes	Año	Hora	Día	Mes	Año	Día	Mes	Año	Pesetas	Cts.	Día	Mes	Año	
2464	Francisco Molina Ferris		23	Febrero	1937	23	6	Marzo	1937										
2465	Antonio Javalops Campoy		23	"	"	10	"	"	"										
2466	Ernesto Romá Gaudelo		23	"	"	11	"	"	"										
2467	José Sempere Jordà		23	"	"	21	"	"	"										
2468	Cirguis Giróns Juan		23	"	"	15	"	"	"										
2469	José Bonomat Sloreus		23	"	"	11	"	"	"										
2470	Vicente Ferrans Bordra		24	"	"	9	"	"	"										
2471	Francisco Feuollar Gadea		24	"	"	10	"	"	"										
2472	Julio Segura Valor		"	"	"	3	"	"	"										
2473	Casta Rieg Casas		"	"	"	9	"	"	"										
2474	Antonio Rieg Lucas		24	"	"	16	"	"	"										
2475	Carman Sempere Segur		24	"	"	8	"	"	"										
2476	Primitivo Vaello Sempere		25	"	"	9	"	"	"										
2477	Antonio García Pérez		"	"	"	14	"	"	"										
2478	Francisco Lluvent Luchis		22	"	"	13	"	"	"										
2479	José Cayá Sempere		25	"	"	5	"	"	"										
2480	Consuelito Coloma Sureda		26	"	"	13	"	"	"										

TESTIGOS que presenciaron el accidente	Salario del obrero		PATRONO	COMPAÑIA aseguradora	OBSERVACIONES
	Pesetas	Cts.			
				"Unión Alcajusa"	339
				"	340
				"Mutualidad Levante"	342
				"	344
				"	345
				"	346
				"	347
				"	348
				"	349
				"	350
				"	351
				"	352
				"	353
				"	354
				"	355
				"	356
				"	357

Número de orden	Nombre de la víctima	ESTADO	EDAD	FECHA DE LA				INDEMNIZACIÓN										
				B A J A				Remesa a Gobernador			Su fecha			Su cuantía		Su remesa a Gobernador		
				Día	Mes	Año	Hora	Día	Mes	Año	Día	Mes	Año	Pesetas	Cts.	Día	Mes	Año
2481	Vicente Espi Verdú			21	Febrero	1937	9 ³	5	Marzo	1937								
2482	Abel Matarredona Jordà			25	"	"	9	"	"	"								
2483	José Torregrosa Bevià			24	"	"	8	"	"	"								
2484	Alfonso Vallés Oleina			25	"	"	16	"	"	"								
2485	Blas Sanoguera Albors			26	"	"	8 ³	"	"	"								
2486	Carmen Meras Pérez			"	"	"	10	"	"	"								
2487	Vicente Galatagud Pla			23	"	"	15	"	"	"								
2488	Xaquiago Cudro Juan			24	"	"	11	"	"	"								
2489	José Jordà Borauat			22	"	"	12	"	"	"								
2490	Manuel Martínez Valero			27	"	"	16	"	"	"								
2491	Heriberto Lumbre Díaz			1	Marzo	"	11	"	"	"								
2492	David Botella Jofra			23	Febrero	"	14	"	"	"								
2493	Joaquín Segura Cuig			27	"	"	8	"	"	"								
2494	Remigio Casanjal Guillen			1	Marzo	"	7 ¹	"	"	"								
2495	Xaquiago Miró Lleó			1	"	"	8 ³	"	"	"								
2496	José Fullar Gades			1	"	"	12	"	"	"								
2497	Amparito Ferrans Vilaplana			1	"	"	12 ³	"	"	"								

TESTIGOS que presenciaron el accidente	Salario del obrero		PATRONO	COMPANÍA aseguradora	OBSERVACIONES
	Pesetas	Cts.			
				"Mutualidad de Levante"	318
				"	359
				"La Unión Alayana"	131
				"	132
				"	134
				"	135
				"	136
				"	137
				"	138
				"	146
				Carnes de Hierro	—
				"Mutualidad Levante"	260
				"	261
				"	262
				"	263
				"	264
				"	265

Número de orden	Nombre de la víctima	ESTADO	EDAD	FECHA DE LA				INDEMNIZACIÓN										
				B A J A				Remesa a Gobernador			Su fecha			Su cuantía		Su remesa a Gobernador		
				Día	Mes	Año	Hora	Día	Mes	Año	Día	Mes	Año	Pesetas	Cts.	Día	Mes	Año
2498	Maravillas Dela Martinez			1	Marzo	1937	15:3	6	Marzo	1937								
2499	Tomás Gauto Blancos			24	Febrero	"	16	"	"	"								
2500	Jorge Coloma Botella			24	Marzo	"	9	"	"	"								
2501	Maria Cuquerase Vicdo			1	"	"	3	"	"	"								
2502	Miguel Torres Valero			1	"	"	17	"	"	"								
2503	Ismael Pérez Pérez			1	"	"	2:30	"	"	"								
2504	Francisco Pérez Luau			2	"	"	6:30	"	"	"								
2505	Gilberto Segui Pa			2	"	"	4	"	"	"								
2506	Blas Segui Jorda			2	"	"	9	"	"	"								
2507	Milagros Pardo Alentón			2	"	"	10:20	"	"	"								
2508	Roxendo Pipoll Pardo			2	"	"	3	"	"	"								
2509	Pilar Melto Pagni			2	"	"	4	"	"	"								
2510	Joaquín García Julia			19	Febrero	"	4:10	"	"	"								
2511	Carlitos Flores Alloga			1	Marzo	"	11	"	"	"								
2512	António Vicdo Pasual			2	"	"	8	"	"	"								
2513	Vicente Pérez Jansbrac			2	"	"	4	"	"	"								
2514	Elva Aura Pasual			3	"	"	4	"	"	"								

TESTIGOS que presenciaron el accidente	Salario del obrero		PATRONO	COMPAÑIA aseguradora	OBSERVACIONES
	Pesetas	Cts.			
				Mutualidad Levante	366
				"	367
				"	368
				"	369
				"	370
				"	371
				"	372
				"	373
				"	374
				"	375
				"	376
				"	377
				"	378
				"	379
				"	380
				"	381
				"	382

Número de orden	Nombre de la víctima	ESTADO	EDAD	FECHA DE LA				INDEMNIZACIÓN										
				BAJA				Remesa a Gobernador			Su fecha			Su cuantía		Su remesa a Gobernador		
				Día	Mes	Año	Hora	Día	Mes	Año	Día	Mes	Año	Pesetas	Cts.	Día	Mes	Año
2515	Maria Magdalena Olcina		3	Marzo	1878	8	6	Marzo	1878									
2516	Antonio Penollar de Terredana		3	"	"	12	"	"	"									
2517	Miguel Garcia Segui		2	"	"	3	"	"	"									
2518	José Pastor Jarris		3	"	"	1	"	"	"									
2519	Joachim Frances Belda		3	"	"	6	"	"	"									
2520	Juanita Garcia Cabeza		4	"	"	11	"	"	"									
2521	Mercedes Ben Ben		4	"	"	4 ³⁰	"	"	"									
2522	Desiderio Verdú Climent		4	"	"	9	"	"	"									
2523	José Valls Berenguer		5	"	"	14	"	"	"									
2524	Angel Jimenez Martiny		23	Febrero	"	19	"	"	"									
2525	Rafael Cerda Blanca		1	Marzo	"	9	"	"	"									
2526	Anunciación Esteve Puch		1	"	"	4	"	"	"									
2527	Vicente Ballester Belda		1	"	"	17	"	"	"									
2528	Francisco Ferrer Cortes		2	"	"	16	"	"	"									
2529	Antonio Claver Pla		2	"	"	8	"	"	"									
2530	Antonio Castañer Juan		27	Febrero	"	11	"	"	"									
2531	Jesús Parra Barrio		3	Marzo	"	17	"	"	"									

TESTIGOS que presenciaron el accidente	Salario del obrero		PATRONO	COMPañIA aseguradora	OBSERVACIONES
	Pesetas	Cts.			
				Asistencia de...	383
				"	384
				"	385
				"	386
				"	387
				"	388
				"	389
				Sanidad y Previsión	~
				Caminos, Ferros	1
				Viaje Alayana	142
				"	148
				"	149
				"	151
				"	152
				"	153
				"	154
				"	155

Número de orden	Nombre de la víctima	ESTADO	EDAD	FECHA DE LA				INDEMNIZACIÓN										
				BAJA				Remesa a Gobernador			Su fecha			Su cuantía		Su remesa a Gobernador		
				Día	Mes	Año	Hora	Día	Mes	Año	Día	Mes	Año	Pesetas	Cts.	Día	Mes	Año
2532	Joaquín Fenollar Abad			2	Marzo	1878	8:30	6	Marzo	1878								
2533	José Hernández Gallardo			2	"	"	7	"	"	"								
2534	Miguel Caus Caus			4	"	"	9	"	"	"								
2535	Francisco Bas Camarasa			5	"	"	12:30	12	"	"								
2536	José Montaña Figuerola			4	"	"	11:00	"	"	"								
2537	Miguel Pascual Pido			5	"	"	6	"	"	"								
2538	José Pérez Esteve			4	"	"	8	"	"	"								
2539	Maria Sagura Palacio			5	"	"	18:5	"	"	"								
2540	Emilio Satorre Fopis			5	"	"	16	"	"	"								
2541	Vicente Boca Ribes			4	"	"	10	"	"	"								
2542	Miguel Juan Blauguer			4	"	"	10	"	"	"								
2543	Vicente Albert Ferrut			6	"	"	8:30	"	"	"								
2544	Emilio Vlapaua Villanova			6	"	"	9	"	"	"								
2545	Concha Giménez Corrió			8	"	"	7	"	"	"								
2546	Enrique Juan Carbonell			8	"	"	9	"	"	"								
2547	Antoni Chiriquet Torri			8	"	"	2	"	"	"								
2548	José Eugeni Masanet			8	"	"	4:00	"	"	"								

TESTIGOS que presenciaron el accidente	Salario del obrero		PATRONO	COMPAÑÍA aseguradora	OBSERVACIONES
	Pesetas	Cts.			
				Unión Alcafara	160
				"	162
				"	163
				Hidroeléctrica Española	
				Mutualidad de Seguros	390
				"	392
				"	393
				"	394
				"	395
				"	396
				"	397
				"	398
				"	399
				"	400
				"	401
				"	402
				"	403

Número de orden	Nombre de la víctima	ESTADO	EDAD	FECHA DE LA				INDEMNIZACIÓN										
				BAJA				Remesa a Gobernador			Su fecha			Su cuantía		Su remesa a Gobernador		
				Día	Mes	Año	Hora	Día	Mes	Año	Día	Mes	Año	Pesetas	Cts.	Día	Mes	Año
2549	Vicente Lordi Alós			8	abrego	1877	—	13	abrego	1877								
2550	Losi Robert Sempere			8	"	"	3:30	"	"	"								
2551	Francisco Bernabeu Ferris			8	"	"	5	"	"	"								
2552	Roberto Marco Bernard			9	"	"	4:30	"	"	"								
2553	Francisco López Audena			9	"	"	9	"	"	"								
2554	Cirila Carmoua Pinola			9	"	"	6	"	"	"								
2555	Juan Martínez Robert			4	"	"	16	"	"	"								
2556	Francisco Pérez Sanabre			5	"	"	4	"	"	"								
2557	Salvador Sempere Malla			9	"	"	9:30	"	"	"								
2558	Juan Robert Masia			9	"	"	1	"	"	"								
2559	Francisco Sempere Domercq			1	"	"	1	"	"	"								
2560	Losi Lauer Brotons			9	"	"	1:30	"	"	"								
2561	Enrique Camis Vicent			9	"	"	20	"	"	"								
2561	Antes Jmes Torra			10	"	"	10	"	"	"								
2562	Ismael Sempere Horcus			10	"	"	10	"	"	"								
2563	Alfredo Guillen Ponsoda			10	"	"	2	"	"	"								
2564	Losi Vaire Beneyto			10	"	"	6	"	"	"								

TESTIGOS que presenciaron el accidente	Salario del obrero		PATRONO	COMPAÑIA aseguradora	OBSERVACIONES
	Pesetas	Cts.			
				Mutualidad de Sanit	404
				"	405
				"	406
				"	407
				"	408
				"	409
				"	391
				Comercio e Industria	~
				Mutualidad de Sanit	410
				"	411
				"	412
				"	413
				"	414
				"	415
				"	416
				"	417
				"	418

Número de orden	Nombre de la víctima	ESTADO	EDAD	FECHA DE LA				INDEMNIZACIÓN										
				BAJA				Remesa a Gobernador			Su fecha			Su cuantía		Su remesa a Gobernador		
				Día	Mes	Año	Hora	Día	Mes	Año	Día	Mes	Año	Pesetas	Cts.	Día	Mes	Año
2565	Vicente Juan Lucas			10	Marzo	1937	19	13	Marzo	1937								
2566	Antonio Pérez Colmenero			10	"	"	2	"	"	"								
2567	Enrique Francis Gregorio			10	"	"	21	"	"	"								
2568	Enrique Virda Sempere			11	"	"	10	"	"	"								
2569	Elvira Brotons Gómez			11	"	"	14	"	"	"								
2570	Pilar Lorens Boronat			25	Febrero	"	1930	"	"	"								
2571	Gamilo Bernabeu Balaguer			26	"	"	16	"	"	"								
2572	Lasi Blanca Cabrona			5	Marzo	"	16	"	"	"								
2573	Lasi Baños Pardo			10	"	"	4	"	"	"								
2574	Rafael Mentes Ponsoda			10	"	"	1430	"	"	"								
2575	Fabian Poya Verdú			9	"	"	11	"	"	"								
2576	Rafael Rausiny Cordoba			12	"	"	10	"	"	"								
2577	Juancl Company Macero			10	"	"	20	"	"	"								
2578	Armando Botella Mora			10	"	"	630	"	"	"								
2579	Carlos Sanjuan Gómez			11	"	"	7	"	"	"								
2580	Lasi Julia Oliver			11	"	"	12	"	"	"								
2581	Francisco Brotons Jimenez			11	"	"	1630	"	"	"								

TESTIGOS que presenciaron el accidente	Salario del obrero		PATRONO	COMPAÑIA aseguradora	OBSERVACIONES
	Pesetas	Cts.			
				Mutualidad de Levante	419
				"	421
				"	422
				"	423
				"	424
				Union Alcaparra	144
				Mutualidad de Levante	420) 145
				"	424) 146
				"	426) 147
				"	424) 148
				"	428) 149
				"	429) 150
				Mutualidad de Levante	430) 420
				"	431) 425
				"	432) 426
				"	433) 427
				"	434) 428

Número de orden	Nombre de la víctima	ESTADO	EDAD	FECHA DE LA				INDEMNIZACIÓN										
				B A J A				Remesa a Gobernador			Su fecha			Su cuantía		Su remesa a Gobernador		
				Día	Mes	Año	Hora	Día	Mes	Año	Día	Mes	Año	Pesetas	Cts.	Día	Mes	Año
2582	Juan Lardá Aura			11	Marzo	1937	1	20	Marzo	1937								
2583	Angela Pérez Horeus			11	"	"	19	"	"	"								
2584	Francisco Blanes Serra			12	"	"	2	"	"	"								
2585	Francisco García Pérez			12	"	"	9	"	"	"								
2586	Ricardo Orta Pla			12	"	"	11:30	"	"	"								
2587	Antonio Aguillo Llac			12	"	"	3	"	"	"								
2588	Serge Arauc Eipic			12	"	"	16	"	"	"								
2589	Francisco Peidro Alvestre			10	"	"	10	"	"	"								
2590	Carmen Santorça Rico			11	"	"	7	"	"	"								
2591	Vicente Rojas Berenguer			11	"	"	5	"	"	"								
2592	Roberto Motta Sever			11	"	"	8	"	"	"								
2593	Carlos Estéve García			13	"	"	6:30	"	"	"								
2594	Vicente García Izorra			12	"	"	4	"	"	"								
2595	Juan Benigno Martínez			13	"	"	4	"	"	"								
2596	Marcos Ruiz Quiles			15	"	"	1	"	"	"								
2597	Ana Pellicer Martínez			15	"	"	8	"	"	"								
2598	Camila Botella Bens			15	"	"	8	"	"	"								

TESTIGOS que presenciaron el accidente	Salario del obrero		PATRONO	COMPANÍA aseguradora	OBSERVACIONES
	Pesetas	Cts.			
				Mutualidad de Llanes P.	439
				"	430
				"	431
				"	432
				"	433
				"	434
				"	435
				"	436
				"	437
				"	438
				"	439
				"	440
				"	441
				"	442
				"	443
				"	444
				"	445

Número de orden	Nombre de la víctima	ESTADO	EDAD	FECHA DE LA				INDEMNIZACIÓN										
				BAJA				Remesa a Gobernador			Su fecha			Su cuantía		Su remesa a Gobernador		
				Día	Mes	Año	Hora	Día	Mes	Año	Día	Mes	Año	Pesetas	Cts.	Día	Mes	Año
2599	Miguel Molle Valls			15	Marzo	1937	14:30	20	Marzo	1937								
2600	Rafael Miró Sánchez			15	"	"	9	"	"	"								
2601	Isabel Borrrell Ferrer			15	"	"	6:30	"	"	"								
2602	Eugenio Ruiz Blauquer			15	"	"	6:00	"	"	"								
2603	Francisco Vila Galbis			15	"	"	2	"	"	"								
2604	Lidia Navarro Buena			15	"	"	10	"	"	"								
2605	Antonio Lavier Santamaria			15	"	"	12	"	"	"								
2606	Antonio Mantaner Miró			15	"	"	4	"	"	"								
2607	Tomás Miró Sorda			15	"	"	14	"	"	"								
2608	Juan Baldi Jompue			15	"	"	18:15	"	"	"								
2609	Vosi Albors Valdes			16	"	"	13:30	"	"	"								
2610	Enriqueta Aguiló Pidrós			16	"	"	2	"	"	"								
2611	Rafael Carreras Pérez			16	"	"	4:30	"	"	"								
2612	Valeriano Lucena Jornera			15	"	"	9	"	"	"								
2613	Francisco Lillo Baeza			16	"	"	7:30	"	"	"								
2614	Virgilio Ferrer Pidrós			16	"	"	9	"	"	"								
2615	Manuel Gualto Vaino			16	"	"	12	"	"	"								

TESTIGOS que presenciaron el accidente	Salario del obrero		PATRONO	COMPañIA aseguradora	OBSERVACIONES
	Pesetas	Cts.			
				Mutualidad de Levante	446
				"	447
				"	448
				"	449
				"	450
				"	451
				"	452
				"	453
				"	454
				"	455
				"	456
				"	457
				"	458
				"	459
				"	460
				"	461
				"	462

Número de orden	Nombre de la víctima	ESTADO	EDAD	FECHA DE LA				INDEMNIZACIÓN										
				BAJA				Remesa a Gobernador			Su fecha			Su cuantía		Su remesa a Gobernador		
				Día	Mes	Año	Hora	Día	Mes	Año	Día	Mes	Año	Pesetas	Cts.	Día	Mes	Año
2616	Rosa Cloquell Ribes			16	abrego	1937	18	20	abrego	1937								
2617	Xavier Oñativio Jaquillo			16	"	"	7											
2618	Bautista Jacinto Andrés			17	"	"	11											
2619	Alfred García Rando			17	"	"	10											
2620	Vicente Orts			10	"	"	17											
2621	Francisco Esteban Capi			11	"	"	16											
2622	Bautista Carruana Boronat			12	"	"	12											
2623	Alfred Lucas Als			14	"	"	17											
2624	Octavio Vilanova Rodríguez			15	"	"	15											
2625	Eudoro Sanjuan Bernabé			16	"	"	12											
2626	Antonio Martínez Balsa			16	"	"	30											
2627	Emilio Cortés Cautó			2	"	"	11											
2628	Octavio Candela Modesto			16	"	"	130											
2629	Alfredo Pérez Soler			17	"	"	13											
2630	Serge García Vilaplana			17	"	"	13											
2631	Arturo Fuentes Lillo			18	"	"	30											
2632	Antonio Dura Galbis			18	"	"	7											

TESTIGOS que presenciaron el accidente	Salario del obrero		PATRONO	COMPañIA aseguradora	OBSERVACIONES
	Pesetas	Cts.			
				Compañía de Seguros	463
				"	464
				"	465
				"	466
				Unión Alcega	171
				"	178
				"	179
				"	200
				"	209
				"	210
				"	211
				Compañía de Seguros	467
				"	468
				"	469
				"	470
				"	471
				"	472

Número de orden	Nombre de la víctima	ESTADO	EDAD	FECHA DE LA				INDEMNIZACIÓN										
				B A J A				Remesa a Gobernador			Su fecha			Su cuantía		Su remesa a Gobernador		
				Día	Mes	Año	Hora	Día	Mes	Año	Día	Mes	Año	Pesetas	Cts.	Día	Mes	Año
2633	Cristóbal Montllor Papi			18	Marzo	1937	9	20	Marzo	1937								
2634	Ramon Guillen Jempere			18	"	"	9	"	"	"								
2635	Joaquín Borrall Camps			18	"	"	13	"	"	"								
2636	Roque Vilaplana Montllor			17	"	"	13 ³⁰	27	"	"								
2637	Miquel Moneris Ferri			18	"	"	17	"	"	"								
2638	Antonio Nadal Carbonell			19	"	"	9	"	"	"								
2639	Juan Santaren Garcia			19	"	"	10 ³⁰	"	"	"								
2640	Maria Valls Crespo			19	"	"	3	"	"	"								
2641	Tomás Caballero Ferragut			20	"	"	8 ³⁰	"	"	"								
2642	Luis Espi Garcia			19	"	"	11	"	"	"								
2643	José Horca Montllor			19	"	"	1	"	"	"								
2644	Federico Vivas Moya			20	"	"	10	"	"	"								
2645	Rafael Rodes Slopis			11	"	"	4	"	"	"								
2646	Regina Lletis Cusi			19	"	"	17	"	"	"								
2647	Manuel Mubodans Coude			20	"	"	10	"	"	"								
2648	Antonio Calarot Gibert			20	"	"	13	"	"	"								
2649	Antonio Gaudia Jous			20	"	"	4	"	"	"								

TESTIGOS que presenciaron el accidente	Salario del obrero		PATRONO	COMPANÍA aseguradora	OBSERVACIONES
	Pesetas	Cts.			
				Mutualidad de ferrocarril	473
				"	474
				"	475
				"	476
				"	477
				"	478
				"	479
				"	480
				"	481
				"	482
				"	483
				"	484
				"	485
				"	486
				"	487
				"	488
				"	489

Número de orden	Nombre de la víctima	ESTADO	EDAD	FECHA DE LA				INDEMNIZACIÓN										
				B A J A				Remesa a Gobernador			Su fecha			Su cuantía		Su remesa a Gobernador		
				Día	Mes	Año	Hora	Día	Mes	Año	Día	Mes	Año	Pesetas	Cts.	Día	Mes	Año
2.640	Luis Molina Casual			20	Marzo	1937	20	27	Marzo	1937								
2.641	Santiago Pérez Pérez			20	"	-	-	27	"	"								
2.642	Modelo Casual Gempere			23	"	"	6:30	"	"	"								
2.643	Alfonso Leguía Santonja			"	"	"	11	"	"	"								
2.644	Juan Vicent Cortes			"	"	"	1	"	"	"								
2.645	Joaquín Saquis Espi			"	"	"	4	"	"	"								
2.646	Mario Gomar Vilaplana			"	"	"	9:3	"	"	"								
2.647	José Ramón Pouciano			"	"	"	10	"	"	"								
2.648	Carmen Vicent Sopis			"	"	"	5	"	"	"								
2.649	Asunción Santonja Mirallet			23	"	"	8	"	"	"								
2.650	Obdulio Guillen Carbonell			"	"	"	8	"	"	"								
2.651	Mario Casual Pérez			"	"	"	11	"	"	"								
2.652	Emilia Blanquer Satore			"	"	"	16	"	"	"								
2.653	Luis Anacil Sallé			"	"	"	16:3	"	"	"								
2.654	Guino Blanes Martí			"	"	"	10	"	"	"								
2.655	Miguel Robert Vallé			"	"	"	13	"	"	"								
2.656	Concepción Ferris Verdú			24	"	"	10	"	"	"								

TESTIGOS que presenciaron el accidente	Salario del obrero		PATRONO	COMPANÍA aseguradora	OBSERVACIONES
	Pesetas	Cts.			
				Mutualidad Levante	490
				"	491
				"	492
				"	493
				"	494
				"	495
				"	496
				"	497
				"	498
				"	499
				"	500
				"	501
				"	502
				"	503
				"	504
				"	505
				"	506

Número de orden	Nombre de la víctima	ESTADO	EDAD	FECHA DE LA				INDEMNIZACIÓN										
				BAJA				Remesa a Gobernador			Su fecha			Su cuantía		Su remesa a Gobernador		
				Día	Mes	Año	Hora	Día	Mes	Año	Día	Mes	Año	Pesetas	Cts.	Día	Mes	Año
3.667	Rafael Anail Sáez			24	Marzo	1937	2	27	Marzo	1937								
3.668	Julio Casual Mira			"	"	"	16	"	"	"								
3.669	Francisco Blanes Gilabert			"	"	"	18	"	"	"								
3.670	Casto Ruiz Román			"	"	"	13	"	"	"								
3.671	David Botello Jofre			"	"	"	-	"	"	"								
3.672	Antonio Bonaventura Novat			12	"	"	11	"	"	"								
3.673	Amador Sured Vilaplana			18	"	"	9	"	"	"								
3.674	Joaquín Benet Maudet			12	"	"	16	"	"	"								
3.675	Jorge García Pérez			17	"	"	16	"	"	"								
3.676	Vicente Berenguer Casanueva			17	"	"	18	"	"	"								
3.677	Amalia Poma Meló			18	"	"	13	"	"	"								
3.678	Santiago Vilanova Gueffo			19	"	"	19	"	"	"								
3.679	Francisco Martiny Barberá			20	"	"	9	"	"	"								
3.680	Angelino Pérez Ferrate			22	"	"	-	"	"	"								
3.681	Joaquín Pérez Company			22	"	"	16	"	"	"								
3.682	Salvador Galés Abad			24	"	"	19	"	"	"								
3.683	Carmen Dolores Peidro			24	"	"	16	"	"	"								

TESTIGOS que presenciaron el accidente	Salario del obrero		PATRONO	COMPAÑIA aseguradora	OBSERVACIONES
	Pesetas	Cts.			
				Mutualidad Levante	507
				"	508
				"	509
				"	510
				"	511
				La Unión Iberoamericana	512
				"	513
				"	514
				"	515
				"	516
				"	517
				"	518
				"	519
				"	520
				"	521
				"	522
				"	523
				"	524
				Mutualidad Levante	525
				"	526

Número de orden	Nombre de la víctima	ESTADO	EDAD	FECHA DE LA				INDEMNIZACIÓN										
				BAJA				Remesa a Gobernador			Su fecha			Su cuantía		Su remesa a Gobernador		
				Día	Mes	Año	Hora	Día	Mes	Año	Día	Mes	Año	Pesetas	Cts.	Día	Mes	Año
2.682	Antonio Jordá Ferrandiz			24	Marzo	1937	16	27	Marzo	1937								
2.685	José Pérez Estévez			"	"	"	13	"	"	"								
2.686	Remigio Barrachina Andújar			25	"	"	11	"	"	"								
2.687	Francisca Font Alenany			25	"	"	15	"	"	"								
2.688	Campeón Gilbert Ferré			25	"	"	63	"	"	"								
2.689	Salvador Miró Gilbert			22	Enero	"	-	3	Abril	"								
2.690	José Vano Borruquer			1	Marzo	"	-	"	"	"								
2.691	José Mathe Martín			24	"	"	9	"	"	"								
2.692	Modesto Satorre Carbonell			24	"	"	1	"	"	"								
2.693	Daniel Vilaplana Jorja			25	"	"	-	"	"	"								
2.694	Antonio Corbi Vano			26	"	"	11	"	"	"								
2.695	Elvira Miró Lorens			26	"	"	16	"	"	"								
2.696	Julia Jordá Pons			26	"	"	20/11	"	"	"								
2.697	Claudio Jordá Miralles			26	"	"	12	"	"	"								
2.698	Enrique López Perotín			27	"	"	130	"	"	"								
2.698	Antonio Miró Sanjaume			26	"	"	14	"	"	"								
2.699	Antonio Aura Calanes			27	"	"	11	"	"	"								

TESTIGOS que presenciaron el accidente	Salario del obrero		PATRONO	COMPANIA aseguradora	OBSERVACIONES
	Pesetas	Cts.			
				Mutualidad Levante	514
				"	515
				"	516
				"	517
				"	518
				La Familiar	110 93
				Caminos de Hierro	
				Caja de Pensiones	203
				Mutualidad de Levante	117
				"	120
				"	121
				"	122
				"	123
				"	124
				"	125
				"	126
				"	127

Número de orden	Nombre de la víctima	ESTADO	EDAD	FECHA DE LA				INDEMNIZACIÓN										
				BAJA				Remesa a Gobernador			Su fecha			Su cuantía		Su remesa a Gobernador		
				Día	Mes	Año	Hora	Día	Mes	Año	Día	Mes	Año	Pesetas	Cts.	Día	Mes	Año
2700	Rafael Harit Paga			27	Marzo	1917	12	3	Abril	1917								
2701	Leaquin Olina Boti			28	"	"	15	"	"	"								
2702	Maria Santoya Lavadoles			29	"	"	9	"	"	"								
2703	Dolores Richard Richard			29	"	"	16:30	"	"	"								
2704	Juan Albers Perez			29	"	"	10	"	"	"								
2705	Dolores Alvina Muiques			29	"	"	14	"	"	"								
2706	Concepcion Esteve Miró			30	"	"	7:30	"	"	"								
2707	German Sempere Jordi			30	"	"	11:30	"	"	"								
2708	Enriqueta Bou Castañer			29	"	"	16:30	"	"	"								
2709	Camilo Miralles Araud			30	"	"	12	"	"	"								
2710	Abel Pérez Tomás			30	"	"	5:30	"	"	"								
2711	Francisco Sempere Valor			31	"	"	5	"	"	"								
2712	Camilo Garcia Vilaplana			31	"	"	8:30	"	"	"								
2713	Josi-Maria Valor Garcia			31	"	"	2	"	"	"								
2714	Pedro Carboneras Jimes			19	"	"	12	"	"	"								
2715	Emilio Paga Mico			23	"	"	16	"	"	"								
2716	Josi Romá Prats			23	"	"	6:30	"	"	"								

TESTIGOS que presenciaron el accidente	Salario del obrero		PATRONO	COMPAÑIA aseguradora	OBSERVACIONES
	Pesetas	Cts.			
				Mutualidad de Seguros	128
				"	129
				"	130
				"	131
				"	132
				"	133
				"	134
				"	135
				"	136
				"	137
				"	138
				"	139
				"	140
				"	141
				Unión Aragonesa	219
				"	225
				"	227

Número de orden	Nombre de la víctima	ESTADO	EDAD	FECHA DE LA				INDEMNIZACIÓN										
				B A J A				Remesa a Gobernador			Su fecha			Su cuantía		Su remesa a Gobernador		
				Día	Mes	Año	Hora	Día	Mes	Año	Día	Mes	Año	Pesetas	Cts.	Día	Mes	Año
2717	Lori Sanalopes Segui			25	Marzo	1937	9	3	Abril	1937								
2718	Juan Parrot Garcia			26	"	"	11											
2719	Rafael Miró Roma			26	"	"	10											
2720	Vest Vairo Blanes			27	"	"	10											
2721	Maria Blanes Mollé			27	"	"	12											
2722	José Valls Puig			29	"	"	8:30											
2723	Mateu Albers Belda			30	"	"	8:30											
2724	Dolores Mallol Ginor			29	"	"	12											
2725	Francisco Bellen Cortat			20	"	"	9											
2726	Jaquín Albers			30	"	"	9											
2727	Delfina Masalles			30	"	"	12											
2728	Rafael Puigrosi Tordi			31	"	"	13											
2729	Lori Pascual Costello			31	"	"	19											
2730	Pablo Cairas Jantander			1	Abril	"	~											
2731	Juan Gurola Roveit			31	Marzo	"	8											
2732	Enrique Pedro Miró			31	"	"	11:30											
2733	Antonio Manllos Coloma			31	"	"	12											

TESTIGOS que presenciaron el accidente	Salario del obrero		PATRONO	COMPAÑIA aseguradora	OBSERVACIONES
	Pesetas	Cts.			
			Unión Alagana		228
			"		231
			"		236
			"		237
			"		238
			"		239
			"		240
			"		241
			"		242
			"		243
			"		245
			"		246
			"		247
			Caminos Herroy		~
			Municipalidad de Figueras		142
			"		143
			"		144

Número de orden	Nombre de la víctima	ESTADO	EDAD	FECHA DE LA				INDEMNIZACIÓN										
				BAJA				Remesa a Gobernador			Su fecha			Su cuantía		Su remesa a Gobernador		
				Día	Mes	Año	Hora	Día	Mes	Año	Día	Mes	Año	Pesetas	Cts.	Día	Mes	Año
2734	Pasual Aguirre Barrio			31	Marzo	1937	6	3	Abril	1937								
2735	Elsa Carboull Rico			1	Abril		8											
2736	Anita Menzual Jorja			1	"	"	4											
2737	Francisca Almoniz Luria			31	Marzo		9											
2738	Cándido Masarell Pique			8	"	"	11											
2739	José Cloquell Masarell			13	"	"	10											
2740	Vicente Ribes Lorens			26	"	"	6											
2741	Bautista Arlandes Pique			4	"	"	15											
2742	Cándido Roquer Pomañ			4	"	"	10											
2743	Adelino Masarell Miriana			10	"	"	15											
2744	José Moratal Juchis			19	"	"	11											
2745	Pausto Hacer Pasual			1	Abril	"	6	10										
2746	Ricardo Bonastre Juhiana			1	"	"	20											
2747	Proque Carri Valor			2	"	"	9											
2748	Antonio Pasual Durando			2	"	"	5:30											
2749	Antonio Vidal Montes			1	"	"	14											
2750	José Alvarez Balaguer			3	"	"	11:30											

TESTIGOS que presenciaron el accidente	Salario del obrero		PATRONO	COMPAÑÍA aseguradora	OBSERVACIONES
	Pesetas	Cts.			
				Mutualidad de Lasa Pe	545
					546
					547
					548
					549
					550
					551
					552
					553
					554
					555
					556
					557
					558
					559
					560
					561

Número de orden	Nombre de la víctima	ESTADO	EDAD	FECHA DE LA				INDEMNIZACIÓN										
				BAJA				Remesa a Gobernador			Su fecha			Su cuantía		Su remesa a Gobernador		
				Día	Mes	Año	Hora	Día	Mes	Año	Día	Mes	Año	Pesetas	Cts.	Día	Mes	Año
2751	Miguel Verdi Berangués		3	Abril	1937	12	10	Abril	1937									
2752	Rafael Maldixant Jaug		3	"	"	4	"	"	"									
2753	Antonio Jordá Talló		3	"	"	16:30	"	"	"									
2754	Maria Aura Jaldosa		4	"	"	4	"	"	"									
2755	Dolores Francis Pdk		5	"	"	7:30	"	"	"									
2756	Rafael Gaudela Agullo		5	"	"	12:30	"	"	"									
2757	Vicente Pedro Jordá		3	"	"	20:30	"	"	"									
2758	Consuelo Gisbert Jordá		5	"	"	14	"	"	"									
2759	Rodolfo Vvárez Martini		5	"	"	5	"	"	"									
2760	Adela Mató Olaira		6	"	"	8	"	"	"									
2761	Santiago Sanjuan Lerora		6	"	"	9	"	"	"									
2762	Euseba Monllor Loro		6	"	"	8	"	"	"									
2763	Vicente Blanes Ferrando		6	"	"	14	"	"	"									
2764	Carlos Simenez Cascan		6	"	"	14	"	"	"									
2765	Pedro Ferri Martínez		6	"	"	2:30	"	"	"									
2766	Milagros Pérez Alemany		6	"	"	3:30	"	"	"									
2767	Juan Bon Valero		7	"	"	2:30	"	"	"									

TESTIGOS que presenciaron el accidente	Salario del obrero		PATRONO	COMPANÍA aseguradora	OBSERVACIONES
	Pesetas	Cts.			
				Mutualidad de Levante	562
				"	563
				"	564
				"	565
				"	566
				"	567
				"	568
				"	569
				"	570
				"	571
				"	572
				"	573
				"	574
				"	575
				"	576
				"	577
				"	578

Número de orden	Nombre de la víctima	ESTADO	EDAD	FECHA DE LA				INDEMNIZACIÓN										
				B A J A				Remesa a Gobernador			Su fecha			Su cuantía		Su remesa a Gobernador		
				Día	Mes	Año	Hora	Día	Mes	Año	Día	Mes	Año	Pesetas	Cts.	Día	Mes	Año
2768	Baldomero Pastor Escobero			23	Marzo	1937	16	10	Abril	1937								
2769	Salvador Catalá Piquel Lermosa			23	"	"	"	"	"	"								
2770	Antonio Demerut Jorda			2	Abril	"	12	"	"	"								
2771	Miguel Cano Cano			5	"	"	8	"	"	"								
2772	Salvador Querola Ferrri			5	"	"	11	"	"	"								
2773	Antonio Vila Martínez			1	"	"	10	"	"	"								
2774	Rafael Pérez Asunción			3	"	"	18	"	"	"								
2775	Rafael Domènec Arques			5	"	"	8	"	"	"								
2776	Vosí Sanyeró Miquel			3	"	"	16	"	"	"								
2777	Enrique Julià Ferreres			6	"	"	11	"	"	"								
2778	José Colomina Vedostá			6	"	"	12	"	"	"								
2779	Carlos Soler Martí			6	"	"	17	"	"	"								
2780	Salvador Navarro Martínez			5	"	"	9	"	"	"								
2781	Miguel Pardo Pérez			8	"	"	11	"	"	"								
2782	Manuel Nicolau Jorda			8	"	"	4:30	"	"	"								
2783	Cassulo Borrull Abad			8	"	"	1	"	"	"								
2784	Emilia Paja Serra			8	"	"	14	"	"	"								

TESTIGOS que presenciaron el accidente	Salario del obrero		PATRONO	COMPAÑÍA aseguradora	OBSERVACIONES
	Pesetas	Cts.			
				Unión Alagana	229
				"	230
				"	248
				"	252
				"	254
				"	255
				"	256
				"	257
				"	258
				"	259
				"	260
				Juricó	---
				Hispania	---
				Electricista Alagana	---
				M. S. S. de Ferrer	529
				"	580
				"	580

Número de orden	Nombre de la víctima	ESTADO	EDAD	FECHA DE LA				INDEMNIZACIÓN											
				BAJA				Remesa a Gobernador			Su fecha			Su cuantía		Su remesa a Gobernador			
				Día	Mes	Año	Hora	Día	Mes	Año	Día	Mes	Año	Pesetas	Cts.	Día	Mes	Año	
2785	Enrique Barrachina Francis			8	Abril	1937	16	10	Abril	1937									
2786	José Ferrando Vicent			4			9	24											
2787	Albino Coss Soler			8			10												
2788	Salvador Vidal Elavert			6			1												
2789	Dolores Aguillo Calvo			8			2												
2790	Pedro Mondejar Lopez			6			11												
2791	Enrique Valdes Mici			2			15												
2792	Santiago Pericas Sempere			8			4												
2793	Fausto Blacer Hueso			8			6												
2794	Miguel Sempere Soler			13			16												
2795	José Ribes Santacreu			14			17												
2796	Francisco Jolbert Baya			14			9												
2797	Francisco Galis BDe			14			10												
2798	Eleto Catalá Peris			15			6												
2799	Enrique Pico Orts			9			230												
2800	Vicente Albore Pérez			8			3												
2801	Alfredo Castañer Salia			9			630												

TESTIGOS que presenciaron el accidente	Salario del obrero		PATRONO	COMPAÑIA aseguradora	OBSERVACIONES
	Pesetas	Cts.			
				Mutualidad de Levante	581
				M. G. de Seguros	589
				Seguros	-
				M. de Empleo y Previsión	594
				Unión Alaganes	564
				"	565
				"	566
				"	567
				"	568
				"	505
				"	500
				"	504
				"	508
				"	507
				Mutualidad de Levante	583
				"	584
				"	585

Número de orden	Nombre de la víctima	ESTADO	EDAD	FECHA DE LA				INDEMNIZACIÓN										
				B A J A				Remesa a Gobernador			Su fecha			Su cuantía		Su remesa a Gobernador		
				Día	Mes	Año	Hora	Día	Mes	Año	Día	Mes	Año	Pesetas	Cts.	Día	Mes	Año
2802	Francisco Pérez Acopere			7	Abril	1897	9	24	May	1897								
2803	Ismael Catalá Argues			7			11											
2804	Santiago Abad Candela			7			8											
2805	Juan Pastor Catalá			7			9											
2806	Francisco Carbonell Casas			7			7											
2807	Roque Vicent Llovent			7			7											
2808	Rafael Vila Faus			8			8											
2809	Miguel Moroy Corbi			12			1130											
2810	Carmen Vilaplana Verdú			13			15											
2811	Juan Vilaplana Florins			13			10											
2812	Consuelo Vilaplana Verdú			11			10											
2813	Francisco Castelle Ribelles			10			2130											
2814	Angel Molera Viver			12			7											
2815	Saunder Forri Voler			12			4											
2816	Emilieta Casús Casás			11			8											
2817	Luis La Torre Forri			14			10											
2818	Miguel Pérez Pérez			14			11											

TESTIGOS que presenciaron el accidente	Salario del obrero		PATRONO	COMPañIA aseguradora	OBSERVACIONES
	Pesetas	Cts.			
				Mutualidad de Levante	586
					587
					588
					589
					590
					591
					592
					593
					594
					595
					596
					597
					598
					599
					600
					601
					602

Número de orden	Nombre de la víctima	ESTADO	EDAD	FECHA DE LA				INDEMNIZACIÓN										
				B A J A				Remesa a Gobernador			Su fecha			Su cuantía		Su remesa a Gobernador		
				Día	Mes	Año	Hora	Día	Mes	Año	Día	Mes	Año	Pesetas	Cts.	Día	Mes	Año
2819	Ramon Mateo Agui			14	Abril	1937	1	24	Abril	1937								
2820	Francisco Benigno Cardela			14	"	"	14	"	"	"								
2821	Juan Berbegal Rico			14	"	"	2	"	"	"								
2822	Vaimé Fernandez Aliaga			13	"	"	16	"	"	"								
2823	José Flores Juan			14	"	"	4:30	"	"	"								
2824	Manuel Barrall Reig			14	"	"	5:30	"	"	"								
2825	Emilio Valls Sempere			14	"	"	9	"	"	"								
2826	José Silvestre Esteban			15	"	"	15	"	"	"								
2827	Angel Antón Canto			15	"	"	3	"	"	"								
2828	Edelvina Casa Casia			15	"	"	16	"	"	"								
2829	Francisco Abad Canto			14	"	"	12	"	"	"								
2830	José Calatayud Vaino			14	"	"	11	"	"	"								
2831	Adela Gordi Vidal			15	"	"	10	"	"	"								
2832	Baldomero Pascual Coloma			15	"	"	15	"	"	"								
2833	Emilio Verdú Flores			15	"	"	11	"	"	"								
2834	Alfredo Pérez Rosas			15	"	"	2	"	"	"								
2835	Francisco Felici Bete			14	"	"	6	"	"	"								

TESTIGOS que presenciaron el accidente	Salario del obrero		PATRONO	COMPANÍA aseguradora	OBSERVACIONES
	Pesetas	Cts.			
				Mutualidad de Navarra	603
					604
					605
					606
					607
					608
					609
					610
					611
					612
					613
					614
					615
					616
					617
					618
					619

Número de orden	Nombre de la víctima	ESTADO	EDAD	FECHA DE LA				INDEMNIZACIÓN										
				BAJA				Remesa a Gobernador			Su fecha			Su cuantía		Su remesa a Gobernador		
				Día	Mes	Año	Hora	Día	Mes	Año	Día	Mes	Año	Pesetas	Cts.	Día	Mes	Año
2836	Vicente Robert Vayera			16	Abril	1938	10	24	Abril	1938								
2837	Angela Montor Sempere			17			9											
2838	Mariano Casimiro Baye			15			11											
2839	Rosario Perez Silvestre			15			8											
2840	Vosé Lillo Garcia			17			9											
2841	Remigio Richard Richard			17			9											
2842	Paulista Correccion Abou			19			7											
2843	Remigio Solbes Casual			19			15											
2844	Maria Martinez Diaz			19			13											
2845	Eugenio Reig Blauguer			19			-											
2846	Pedro Orens Verma			19			23											
2847	Rosendo Ripoll Pardo			19			6											
2848	Luan Carbonell Borja			19			8											
2849	Rafael Segui Garcia			19			11											
2850	José Botella Canete			19			4											
2851	Vosé Vatalayas Savirgen			19			7											
2852	Luis Bernabeu Segui			19			4											

TESTIGOS que presenciaron el accidente	Salario del obrero		PATRONO	COMPAÑIA aseguradora	OBSERVACIONES
	Pesetas	Cts.			
				Mutualidad de Seguros	620
					621
					622
					623
					624
					625
					626
					627
					628
					629
					630
					631
					632
					633
					634
					635
					636

Número de orden	Nombre de la víctima	ESTADO	EDAD	FECHA DE LA				INDEMNIZACIÓN										
				BAJA				Remesa a Gobernador			Su fecha			Su cuantía		Su remesa a Gobernador		
				Día	Mes	Año	Hora	Día	Mes	Año	Día	Mes	Año	Pesetas	Cts.	Día	Mes	Año
2853	Angel Ribera Albero			19	Abril	1937	8:30	24	Abril	1937								
2854	Carmen Vardi Serra			20	"	"	8											
2855	José Botella Martí			20	"	"	12											
2856	Vicente Vicedo Gordá			20	"	"	16											
2857	José López Araiz			19	"	"	4:30											
2858	Salvador Martí y Vassierca			19	"	"	5											
2859	José Domenech Domenech			19	"	"	5:30											
2860	Saxenta Calabuig Gilbert			19	"	"	20											
2861	Rafael Paja Cardona			21	"	"	10											
2862	Purificación Marco Fernández			21	"	"	12											
2863	José Catalá Horcus			20	"	"	3											
2864	Juan Horcus Reig			20	"	"	4											
2865	Rafael Valls Paja			20	"	"	5:30											
2866	Carlos Valls Lariza			20	"	"	9:30											
2867	Josefa Jorda Reig			20	"	"	12											
2868	Francisco Serra Horcus			21	"	"	5											
2869	Antonio Linares Pérez			20	"	"	4											

TESTIGOS que presenciaron el accidente	Salario del obrero		PATRONO	COMPANIA aseguradora	OBSERVACIONES
	Pesetas	Cts.			
				638	
				639	
				640	
				641	
				642	
				643	
				644	
				645	
				646	
				647	
				648	
				649	
				650	
				651	
				652	
				653	

Número de orden	Nombre de la víctima	ESTADO	EDAD	FECHA DE LA				INDEMNIZACIÓN										
				BAJA				Remesa a Gobernador			Su fecha			Su cuantía		Su remesa a Gobernador		
				Día	Mes	Año	Hora	Día	Mes	Año	Día	Mes	Año	Pesetas	Cts.	Día	Mes	Año
2870	José Juvanes Martínez			22	Abril	1938	6:15	24	Abril	1938								
2871	José Nadal Párrhas			21	"	"	9											
2872	Enrique Matto Abad			21	"	"	12:1											
2873	José Romá Jisbert			21	"	"	12											
2874	Amalia Mora Marsot			22	"	"	6											
2875	Somael Socors Aura			22	"	"	13:30											
2876	Modesto Saupere Castañet			21	"	"	14											
2877	Miguel Carbonell Valia			21	"	"	2:15											
2878	Fidel Abad Pedro			22	"	"	3											
2879	Fernando Botella Masia			21	"	"	5											
2880	Vicenta Aura Pina			17	"	"	13:30											
2881	Consuelo Jisbert Jicens			19	"	"	8:30											
2882	Soaquín Solby Jisbert			19	"	"	8:15											
2883	Miguel Santos Jarcia			19	"	"	13:30											
2884	Pedro Espin Capaxas			20	"	"	16											
2885	Antón Barrachín López			21	"	"	10											
2886	Carmen Coto Palamares			21	"	"	16											

TESTIGOS que presenciaron el accidente	Salario del obrero		PATRONO	COMPAÑIA aseguradora	OBSERVACIONES
	Pesetas	Cts.			
				Mutualidad de Ferrocarril	654
				"	655
				"	656
				"	657
				"	658
				"	659
				"	660
				"	661
				"	662
				"	663
				Union Alagana	317
				"	318
				"	319
				"	320
				"	321
				"	322
				"	323

Número de orden	Nombre de la víctima	ESTADO	EDAD	FECHA DE LA				INDEMNIZACIÓN										
				BAJA				Remesa a Gobernador			Su fecha			Su cuantía		Su remesa a Gobernador		
				Día	Mes	Año	Hora	Día	Mes	Año	Día	Mes	Año	Pesetas	Cts.	Día	Mes	Año
2887	Maria Paga Bernaben			22	abril	1937	10	24	abril	1937								
2888	José Bas Jera			23	"	"	10	8	Mayo	"								
2889	Franisco Pastor Clement			23	"	"	14	"	"	"								
2890	Rafael Barbera Garcia			23	"	"	16	"	"	"								
2891	Antonio Esteban Garcia			24	"	"	14	"	"	"								
2892	Manuel Frances Perez			26	"	"	9	"	"	"								
2893	Vicente Blanes Linares			26	"	"	8	"	"	"								
2894	Emilio Benavent Janis			27	"	"	7	"	"	"								
2895	Antonia Borja Alarcón			27	"	"	9	"	"	"								
2896	Rinaldo Araul Vaino			28	"	"	15	"	"	"								
2897	Antonio Jesuít Lopez			29	"	"	16	"	"	"								
2898	Ramón Navarro Barradina			27	"	"	12	"	"	"								
2899	José Luis Comuc			25	"	"	2	"	"	"								
2900	Adolfo Lazaro Coderech			21	"	"	530	"	"	"								
2901	Antonio Sempere Sanjosé			22	"	"	16	"	"	"								
2902	Rigolerto Guirinos Blanes			22	"	"	6	"	"	"								
2903	Isabel Pico Pirog			22	"	"	17	"	"	"								

TESTIGOS que presenciaron el accidente	Salario del obrero		PATRONO	COMPAÑIA aseguradora	OBSERVACIONES
	Pesetas	Cts.			
				Unión Mexicana	324
					325
					329
					330
					332
					333
					334
					335
					336
					338
					339
				Hispania	334
				Mutualidad de Levante	654
					655
					656
					657
					658

Número de orden	Nombre de la víctima	ESTADO	EDAD	FECHA DE LA				INDEMNIZACIÓN										
				B A J A				Remesa a Gobernador			Su fecha			Su cuantía		Su remesa a Gobernador		
				Día	Mes	Año	Hora	Día	Mes	Año	Día	Mes	Año	Pesetas	Cts.	Día	Mes	Año
2904	Vicente Romeu Esteve		22	Abril	1937	7	8	Mayo	1937									
2905	Miguel Espinos Blanes		23	"	"	11		"	"									
2906	Enrique Calabuig Beruyes		22	"	"	11		"	"									
2907	Andrés Giner Izorra		23	"	"	8		"	"									
2908	Juan Manuel Botella		23	"	"	10		"	"									
2909	José Reig Arques		23	"	"	3		"	"									
2910	Eduardo Iglesias Martí		23	"	"	3		"	"									
2911	Consuelo Riera Santorjil		22	"	"	10		"	"									
2912	José Miralles Cobana		23	"	"	2		"	"									
2913	Miguel Martínez Valls		23	"	"	12		"	"									
2914	Progreso Corbi Castella		23	"	"	10		"	"									
2915	Marija Garcia Garrigós		24	"	"	4		"	"									
2916	Salvador Esteve Garcia		24	"	"	10		"	"									
2917	Francisco Miró Silvestre		21	"	"	4		"	"									
2918	Concepción Landa Bleda		24	"	"	1938		"	"									
2919	Honorio Belda Sancho		23	"	"	1830		"	"									
2920	Francisco Belda Silvestre		24	"	"	10		"	"									

TESTIGOS que presenciaron el accidente	Salario del obrero		PATRONO	COMPANÍA aseguradora	OBSERVACIONES
	Pesetas	Cts.			
				Mutualidad de Levante	669
					670
					671
					672
					673
					674
					675
					676
					677
					678
					679
					680
					681
					682
					683
					684
					685

Número de orden	Nombre de la víctima	ESTADO	EDAD	FECHA DE LA				INDEMNIZACIÓN										
				BAJA				Remesa a Gobernador			Su fecha			Su cuantía		Su remesa a Gobernador		
				Día	Mes	Año	Hora	Día	Mes	Año	Día	Mes	Año	Pesetas	Cts.	Día	Mes	Año
2921	Vicente Gallo Palasio			24	Abril	1937	10	8	Mayo	1937								
2922	Benito Ruiz Bofella			26	"	"	130	"	"	"								
2923	Alfredo Blanquer Comis			26	"	"	10	"	"	"								
2924	Francisco Nadal Cerda			26	"	"	430	"	"	"								
2925	Antonio Pellicer Martínez			26	"	"	12	"	"	"								
2926	Angela Martínez Guiles			27	"	"	8	"	"	"								
2927	Blas Pascual Costello			27	"	"	9	"	"	"								
2928	José Mira Montllor			27	"	"	1130	"	"	"								
2929	Juan Sanvicentobal Ciscar			27	"	"	4	"	"	"								
2930	Rosa Martí Ripoll			26	"	"	130	"	"	"								
2931	Emilio Catalá Gimis			27	"	"	8	"	"	"								
2932	Francisca Mompó Pérez			27	"	"	16	"	"	"								
2933	Julia Gimeno Mottó			28	"	"	2	"	"	"								
2934	José Sempere Alberó			27	"	"	130	"	"	"								
2935	Maria Bourdeau Sempere			27	"	"	13	"	"	"								
2936	Gilberto Pastor Lerdá			27	"	"	16	"	"	"								
2937	Antonio Abad Góbert			29	"	"	10	"	"	"								

TESTIGOS que presenciaron el accidente	Salario del obrero		PATRONO	COMPAÑIA aseguradora	OBSERVACIONES
	Pesetas	Cts.			
				Mutualidad de España	686
				"	687
				"	688
				"	689
				"	690
				"	691
				"	692
				"	693
				"	694
				"	695
				"	696
				"	697
				"	698
				"	699
				"	700
				"	701
				"	702

Número de orden	Nombre de la víctima	ESTADO	EDAD	FECHA DE LA				INDEMNIZACIÓN										
				B A J A				Remesa a Gobernador			Su fecha			Su cuantía		Su remesa a Gobernador		
				Día	Mes	Año	Hora	Día	Mes	Año	Día	Mes	Año	Pesetas	Cts.	Día	Mes	Año
2938	Emilia Gilbert Lario			29	Abril	1938	215	8	Mayo	1938								
2939	Concepción Gilbert Lario			29	"	"	4	"	"	"								
2940	Camilo Navarro Pérez			29	"	"	7	"	"	"								
2941	Francisco Pla Domercq			30	"	"	8 ³⁰	"	"	"								
2942	Amparo Viciedo Lucas			29	"	"	10	"	"	"								
2943	Virginia Carbonell Matutebena			29	"	"	20	"	"	"								
2944	Rosario Pérez Silvestre			29	"	"	8	"	"	"								
2945	Francisca Alemany Dura			28	"	"	9	"	"	"								
2946	Francisco Jesús Ferrares			29	"	"	4	"	"	"								
2947	Camilo Pérez Balaguer			29	"	"	10	"	"	"								
2948	José Borrásben Juan			29	"	"	4	"	"	"								
2949	Emilia Boronat Gilbert			1	Mayo	"	12	"	"	"								
2950	Emilia Pérez Scarpere			1	"	"	12	"	"	"								
2951	Josef Coloma Botella			1	"	"	4	"	"	"								
2952	Antonio Benito Viciedo			1	"	"	5	"	"	"								
2953	José Silvestre Yáñez			1	"	"	18	"	"	"								
2954	Cayetano Velepiana Such			1	"	"	5	"	"	"								

TESTIGOS que presenciaron el accidente	Salario del obrero		PATRONO	COMPAÑÍA aseguradora	OBSERVACIONES
	Pesetas	Cts.			
				Mutualidad de Levante	703
					704
					705
					706
					707
					708
					709
					710
					711
					712
					713
					714
					715
					716
					717
					718
					719

Número de orden	Nombre de la víctima	ESTADO	EDAD	FECHA DE LA				INDEMNIZACIÓN										
				BAJA				Remesa a Gobernador			Su fecha			Su cuantía		Su remesa a Gobernador		
				Día	Mes	Año	Hora	Día	Mes	Año	Día	Mes	Año	Pesetas	Cts.	Día	Mes	Año
2955	Vicente Garcia Velastano			3	Mayo	1917	6	8	Mayo	1917								
2956	Enrique Morales Soriano			1			5											
2957	Ricardo Cerda Costosa			3			4											
2958	Francisco Servent Saubó			1			11:30											
2959	Vicente Saubó Pereg			3			8											
2960	Juan Abad Pasual			4			7:30											
2961	José Hernández Pastor			4			2											
2962	Antonio Domenech Lardí			3			8											
2963	Francisco Cortés Bordera			3			9											
2964	Vicente Colomer Sircera			4			10											
2965	Francisco Albors Moras			3			11											
2966	Rafael Olina Pasual			3			2											
2967	Horacio Urca Ramero			3			14											
2968	Consuelo Coloma Domenech			3			2:15											
2969	Consuelo Bito Olina			3			16											
2970	Francisca Borrrell Ferrí			4			10											
2971	Roberto Cremades Domenech			4			11:30											

TESTIGOS que presenciaron el accidente	Salario del obrero		PATRONO	COMPAÑIA aseguradora	OBSERVACIONES
	Pesetas	Cts.			
				Matutidad de Sanan Pe	720
					721
					722
					723
					724
					725
					726
					727
					728
					729
					730
					731
					732
					733
					734
					735
					736

Número de orden	Nombre de la víctima	ESTADO	EDAD	FECHA DE LA				INDEMNIZACIÓN										
				BAJA				Remesa a Gobernador			Su fecha			Su cuantía		Su remesa a Gobernador		
				Día	Mes	Año	Hora	Día	Mes	Año	Día	Mes	Año	Pesetas	Cts.	Día	Mes	Año
2972	Francisco Jorda Vicens			4	Mayo	1937	11:30	8	Mayo	1937								
2973	Francisco Palacios Carbonell			4	"	"	2	"	"	"								
2974	Alvario Picoy Pido			5	"	"	12	"	"	"								
2975	Eduardo Araut Payá Jamael Hinc Jarriso			4	"	"	8	"	"	"								
2976	Ricardo Miralles Vidal			5	"	"	2	"	"	"								
2977	Antonio Barcelo Mollera			5	"	"	15	"	"	"								
2978	Natividad Martini Beldara			5	"	"	1	"	"	"								
2979	Francisco Esteve Gilbert			6	"	"	9:30	"	"	"								
2980	Salvador Palacios Belda			6	"	"	2	"	"	"								
2981	Juan Lator Munte			6	"	"	12	"	"	"								
2982	Salvador Vardi Domenech			5	"	"	3	27	"	"								
2983	Lubeta Gonzalez Carbonell			6	"	"	11:30	"	"	"								
2984	Emilio Salvador Dominguez			6	"	"	2	"	"	"								
2985	Emilio Cortes Barte			6	"	"	2	"	"	"								
2986	Juan Garcia Alias			6	"	"	2:30	"	"	"								
2987	Jamael Hinc Payá			7	"	"	1:30	"	"	"								
2988																		

TESTIGOS que presenciaron el accidente	Salario del obrero		PATRONO	COMPANIA aseguradora	OBSERVACIONES
	Pesetas	Cts.			
				M. P. S. S. de Levante	737
					738
					739
					740
					741
					742
					743
					744
					745
					746
					747
					748
					749
					750
					751
					752
					753

Número de orden	Nombre de la víctima	ESTADO	EDAD	FECHA DE LA				INDEMNIZACIÓN										
				BAJA				Remesa a Gobernador			Su fecha			Su cuantía		Su remesa a Gobernador		
				Día	Mes	Año	Hora	Día	Mes	Año	Día	Mes	Año	Pesetas	Cts.	Día	Mes	Año
2989	Salvador Domènec Domènec			6	Mayo	1937	5	29	Mayo	1937								
2990	Juan Llopis Francés			7	"	"	12	"	"	"								
2991	Miquel Llor Garagoza			6	"	"	12 ³⁰	"	"	"								
2992	Ramon Jllm Vempere			8	"	"	9 ³⁰	"	"	"								
2993	Vicente Miró Durá			8	"	"	10	"	"	"								
2994	Miquel Abad Gurbert			7	"	"	11	"	"	"								
2995	Elsa Martínez Pérez			8	"	"	10	"	"	"								
2996	Miquel Gurbert Vicens			8	"	"	12	"	"	"								
2997	Carmelo Berenguer Abad			8	"	"	10	"	"	"								
2998	Emas Juan Amorós			9	"	"	7	"	"	"								
2999	Luis Miralles Broma			10	"	"	7	"	"	"								
3000	Erinc Blanca Martí			10	"	"	10	"	"	"								
3001	Vicenta Lerdin Santanja			10	"	"	17	"	"	"								
3002	Francisco Gaudela Reig			10	"	"	9	"	"	"								
3003	Andrea Luján Gambús			10	"	"	10	"	"	"								
3004	Eduardo Pérez Esteve			10	"	"	4	"	"	"								
3005	Enrique Ginés Carbanel			10	"	"	14	"	"	"								

TESTIGOS que presenciaron el accidente	Salario del obrero		PATRONO	COMPAÑIA aseguradora	OBSERVACIONES
	Pesetas	Cts.			
				Mutualidad de Santa Pe	754
				"	755
				"	756
				"	757
				"	758
				"	759
				"	760
				"	761
				"	762
				"	763
				"	764
				"	765
				"	766
				"	767
				"	768
				"	769
				"	770

Número de orden	Nombre de la víctima	ESTADO	EDAD	FECHA DE LA				INDEMNIZACIÓN											
				BAJA				Remesa a Gobernador			Su fecha			Su cuantía		Su remesa a Gobernador			
				Día	Mes	Año	Hora	Día	Mes	Año	Día	Mes	Año	Pesetas	Cts.	Día	Mes	Año	
3006	Enriqueta Miró Aroca			11	Mayo	1917	10	29	Mayo	1917									
3007	Carlos Solbes Sanjaume			10	"	"	15												
3008	Laura Valls Arques			11	"	"	8												
3009	Tomacel Sempere Abeno			11	"	"	11												
3010	Balbino Pastor Pasual			11	"	"	15												
3011	Joaquín Abad Moya			11	"	"	5:30												
3012	Santiago Abad Laporta			11	"	"	18												
3013	Emilio Santacreu Serra			11	"	"	6:30												
3014	Juan Valor Bernabé			12	"	"	6:30												
3015	Carlos Ferrer Vairo			12	"	"	15:30												
3016	Maria Cecília Aguir			11	"	"	5												
3017	Antonio Lavent Miró			12	"	"	6												
3018	Eduardo Serra Peidro			12	"	"	12												
3019	Juan Colomiera Piñero			12	"	"	11:30												
3020	Elementina Martínez Jolis			12	"	"	9												
3021	Ricardo Sanoguera Matas			12	"	"	8:30												
3022	Emilio Anduix Matasolera			12	"	"	10												

TESTIGOS que presenciaron el accidente	Salario del obrero		PATRONO	COMPañIA aseguradora	OBSERVACIONES
	Pesetas	Cts.			
				Manutención de Serrate	771
				"	772
				"	773
				"	774
				"	775
				"	776
				"	777
				"	778
				"	779
				"	780
				"	781
				"	782
				"	783
				"	784
				"	785
				"	786
				"	787

Número de orden	Nombre de la víctima	ESTADO	EDAD	FECHA DE LA				INDEMNIZACIÓN										
				B A J A				Remesa a Gobernador			Su fecha			Su cuantía		Su remesa a Gobernador		
				Día	Mes	Año	Hora	Día	Mes	Año	Día	Mes	Año	Pesetas	Cts.	Día	Mes	Año
3023	Filomena Verda Valer			13	Mayo	1937	16	29	Mayo	1937								
3024	Ramón Lopez Santorja			13	"	"	6	"	"	"								
3025	Emilio Bernabeu Santorja			12	"	"	8	"	"	"								
3026	Francisco Pla Lorens			13	"	"	9	"	"	"								
3027	Rafael Seguí Izarra			14	"	"	4	"	"	"								
3028	Evaristo Verdu Gibert			14	"	"	9	"	"	"								
3029	Angel Martí Garcia			13	"	"	10	"	"	"								
3030	José Sempere Miralles			13	"	"	16	"	"	"								
3031	Roque Vicent Matias			15	"	"	11	"	"	"								
3032	Roberto Hora Montblanch			15	"	"	1830	"	"	"								
3033	Emilio Torres Tover			17	"	"	930	"	"	"								
3034	Emilia Parra Garrigós			17	"	"	10	"	"	"								
3035	Consuelo Valls Rosal			17	"	"	12	"	"	"								
3036	Francisca Aracil Verdu			17	"	"	11	"	"	"								
3037	Barcelome Caplagues Miró			17	"	"	17	"	"	"								
3038	Rafael Paja Castella			17	"	"	5	"	"	"								
3039	Blenderio Horius Beronut			17	"	"	630	"	"	"								

TESTIGOS que presenciaron el accidente	Salario del obrero		PATRONO	COMPANIA aseguradora	OBSERVACIONES
	Pesetas	Cts.			
				Mutualidad de Juvants	798
				"	799
				"	780
				"	791
				"	792
				"	793
				"	794
				"	795
				"	796
				"	797
				"	798
				"	799
				"	800
				"	801
				"	802
				"	803
				"	804

Número de orden	Nombre de la víctima	ESTADO	EDAD	FECHA DE LA				INDEMNIZACIÓN										
				BAJA				Remesa a Gobernador			Su fecha			Su cuantía		Su remesa a Gobernador		
				Día	Mes	Año	Hora	Día	Mes	Año	Día	Mes	Año	Pesetas	Cts.	Día	Mes	Año
3040	Antonio Luna Calanes			18	Mayo	1932	8	29	Mayo	1932								
3041	Concepción Muñoz Belda			18	"	"	11											
3042	Antonio Pérez Seguerda			18	"	"	2											
3043	Juan Abad Pasual			18	"	"	23c											
3044	Gloria Martínez Romero			18	"	"	1630											
3045	Gilberto Pasual Muñoz			18	"	"	9											
3046	Yacinte Pastor Arañil			18	"	"	14											
3047	José Alberto Zamorano			18	"	"	16											
3048	José Molina Abad			18	"	"	5											
3049	José Lavalejos Lavirgen			18	"	"	13c											
3050	Alfonso Heras Gilabert			19	"	"	13c											
3051	Ricardo Ortega Pi			19	"	"	3											
3052	José Selles Belda			19	"	"	4											
3053	Francisco San Juan Bico			19	"	"	10											
3054	Miguel Maneris Furi			19	"	"	53c											
3055	José Miró Juan			19	"	"	62c											
3056	Santiago Valera Costa			20	"	"	11											

TESTIGOS que presenciaron el accidente	Salario del obrero		PATRONO	COMPANÍA aseguradora	OBSERVACIONES
	Pesetas	Cts.			
				Miteland de Levante	805
				"	806
				"	807
				"	808
				"	809
				"	810
				"	811
				"	812
				"	813
				"	814
				"	815
				"	816
				"	817
				"	818
				"	819
				"	820
				"	821

Número de orden	Nombre de la víctima	ESTADO	EDAD	FECHA DE LA				INDEMNIZACIÓN										
				BAJA				Remesa a Gobernador			Su fecha			Su cuantía		Su remesa a Gobernador		
				Día	Mes	Año	Hora	Día	Mes	Año	Día	Mes	Año	Pesetas	Cts.	Día	Mes	Año
3054	José Vazara Baldo			20	Mayo	1937	12	29	Mayo	1937								
3058	Julia González Cortés			17			8											
3059	Miguel Paja Francés			18			12											
3060	Vicente Pérez Sánchez			18			10:30											
3061	José Sempere Miralles			19			6:30											
3062	José Blancales Valer			20			11											
3063	Juan Gómez Abad			20			1:30											
3064	Manuel Albert Martí			21			2:30											
3065	Enrique Pascual Seguí			21			10											
3066	Antoni Sempere Llopis			21			12											
3067	José Pardo Mico			21			1:30											
3068	Concepción Carbonell Comas			21			2											
3069	Xorge Bau Gil			20			2											
3070	Vincent Catalá Arques			20			9:30											
3071	Antoni Sancho Vazara			20			14											
3072	Dolores Linares Verdú			21			6:30											
3073	Leopoldo Lucas Abellós			21			2											

TESTIGOS que presenciaron el accidente	Salario del obrero		PATRONO	COMPANÍA aseguradora	OBSERVACIONES
	Pesetas	Cts.			
				Mutualidad de Levante	822
				"	823
				"	824
				"	825
				"	826
				"	827
				"	828
				"	829
				"	830
				"	831
				"	832
				"	833
				"	834
				"	835
				"	836
				"	837
				"	838

Número de orden	Nombre de la víctima	ESTADO	EDAD	FECHA DE LA				INDEMNIZACIÓN										
				B A J A				Remesa a Gobernador			Su fecha			Su cuantía		Su remesa a Gobernador		
				Día	Mes	Año	Hora	Día	Mes	Año	Día	Mes	Año	Pesetas	Cts.	Día	Mes	Año
3074	Antonio López Sanja			21	Mayo	1917	2	29	Mayo	1917								
3075	Vicente Albert Siverent			21			5											
3076	José López Baya			21			5											
3077	Buena Sala Ferrer			21			18											
3078	Miguel Comas Más			22			11:30											
3079	Enrique Pérez Pérez			21			10:30											
3080	Vicente Comas Domínguez			22			11											
3081	Carlos Sever Seguí			22			11											
3082	Enriqueta Encarnada Carbi			24			8											
3083	José Rios Calavera			24			3											
3084	Manuel Gómez Parra			24			4											
3085	Guadalupe Fortá Garrigós			24			6:30											
3086	Maria Inerria Costellé			24			10:30											
3087	Julio Pérez Vilaplana			24			1											
3088	José Guionés Martínez			24			6:30											
3089	Francisco Vilaplana Fortá			25			8											
3090	Delfín Ansel Alós			25			4:30											

TESTIGOS que presenciaron el accidente	Salario del obrero		PATRONO	COMPANÍA aseguradora	OBSERVACIONES
	Pesetas	Cts.			
				Mutualidad de Jovatos	839
				"	840
				"	841
				"	842
				"	843
				"	844
				"	845
				"	846
				"	847
				"	848
				"	849
				"	850
				"	851
				"	852
				"	853
				"	854
				"	855

Número de orden	Nombre de la víctima	ESTADO	EDAD	FECHA DE LA				INDEMNIZACIÓN										
				B A I A				Remesa a Gobernador			Su fecha			Su cuantía		Su remesa a Gobernador		
				Día	Mes	Año	Hora	Día	Mes	Año	Día	Mes	Año	Pesetas	Cts.	Día	Mes	Año
3091	Pedro Mondéjar Lopez			21	Abril	1937	11:30	27	Mayo	1937								
3092	Franisco Esteb Miralles			23			9											
3093	Antonio Chiquillo Ferrer			3	Mayo		4											
3094	Santiago Vilanova Crespo			5			9											
3095	Bautista Gonzalez Nadal			10			10											
3096	Rafael Catala Bandela			10			4											
3097	Francisco Saubiz Domenech			18			10											
3098	Pascual Barón Martínez			11			14											
3099	Milagro Blanco Mallon			12			12											
3100	Rafael Cuireli Verdú			12			15											
3101	Milagro Esteb Campañy			14			10											
3102	Alpede Verdú Miralles			17			17:30											
3103	Maria Agulle Vilaplana			19			4											
3104	Encarnación Carbonell Ferrer			22			12											
3105	Antonio Gubert Miró			21			16											
3106	Antonió Esteban Garcia			22			6:30											
3107	Luzi Ribes Borrera			24			9											

TESTIGOS que presenciaron el accidente	Salario del obrero		PATRONO	COMPAÑIA aseguradora	OBSERVACIONES
	Pesetas	Cts.			
				Huérts Alcaquesa	338
					337
					341
					342
					344
					345
					346
					347
					350
					351
					356
					359
					380
					382
					383
					384
					385

Número de orden	Nombre de la víctima	ESTADO	EDAD	FECHA DE LA				INDEMNIZACIÓN										
				B A J A				Remesa a Gobernador			Su fecha			Su cuantía		Su remesa a Gobernador		
				Día	Mes	Año	Hora	Día	Mes	Año	Día	Mes	Año	Pesetas	Cts.	Día	Mes	Año
3108	José Pérez Sempere			13	Mayo	1927	9:30	29	Mayo	1927								
3109	Emilia Zechi Balaguer			17	"	"	11	"	"	"								
3110	Carman Hilario Pérez			11	"	"	7	"	"	"								
3111	Miguel Richard Vallés			24	"	"	21:30	"	"	"								
3112	Carman Sela Martínez			25	"	"	7:30	"	"	"								
3113	Modesto Sempere Casanot			25	"	"	17	"	"	"								
3114	Vicente Alberca Pérez			25	"	"	6	"	"	"								
3115	Vasí Berdi Relda			25	"	"	9:30	"	"	"								
3116	Antonio Sela Martínez			26	"	"	8	"	"	"								
3117	Mihda Vallés Montós			26	"	"	8	"	"	"								
3118	Isaac Alcaraz Candela			26	"	"	14	"	"	"								
3119	Luis Sabero Matarredona			26	"	"	3	"	"	"								
3120	Francisco Blanes Llorca			25	"	"	8	15	Junio	"								
3121	Milagros Colomina Garcia			25	"	"	2	"	"	"								
3122	Joaquín Coloma Vilaplana			25	"	"	4	"	"	"								
3123	Eduardo Ansel Pujá			26	"	"	-	"	"	"								
3124	Francisco Llopis Verdú			26	"	"	11	"	"	"								

TESTIGOS que presenciaron el accidente	Salario del obrero		PATRONO	COMPAÑÍA aseguradora	OBSERVACIONES
	Pesetas	Cts.			
				Unión Alcaraz	372
				M. E. Paredón	270
				"	"
				Mutualidad de Llanes	856
				"	857
				"	858
				"	859
				"	860
				"	861
				"	862
				"	863
				"	864
				"	865
				"	866
				"	867
				"	868
				"	869

Número de orden	Nombre de la víctima	ESTADO	EDAD	FECHA DE LA				INDEMNIZACIÓN										
				B A J A				Remesa a Gobernador			Su fecha			Su cuantía		Su remesa a Gobernador		
				Día	Mes	Año	Hora	Día	Mes	Año	Día	Mes	Año	Pesetas	Cts.	Día	Mes	Año
3125	Luzi Olona Barja			26	Mayo	1917	16	18	Julio	1917								
3126	Carlos Robert Artoli			26	"	"	4 ³⁰											
3127	Salvador Molina Puig			26	"	"	9											
3128	Angelina Puig Pastor			27	"	"	10											
3129	Nicolas Dominguez Andino			27	"	"	6											
3130	Luzi Puig Masary			27	"	"	8											
3131	Luzi Dominguez Mantua			27	"	"	11											
3132	Luzi Artoli Marcell			27	"	"	10 ³⁰											
3133	Rafael Macaredona Pedro			28	"	"	5 ³⁰											
3134	Gonzalo Salore Pastor			27	"	"	9 ³⁰											
3135	Rosendo Miguel Dominguez			25	"	"	5											
3136	Bautista Carreras Verdú			27	"	"	9											
3137	Luz Espi Garcia			28	"	"	10											
3138	Bautista Vilaplana Mira			29	"	"	6 ³⁰											
3139	Francisco Beltra Ribes			26	"	"	18											
3140	Francisco Martinez Puig			28	"	"	8											
3141	Emilio Callesma Jussant			28	"	"	20											

TESTIGOS que presenciaron el accidente	Salario del obrero		PATRONO	COMPANIA aseguradora	OBSERVACIONES
	Pesetas	Cts.			
				Mutualidad de Levante	870
					871
					872
					873
					874
					875
					876
					877
					878
					879
					880
					881
					882
					883
					884
					885
					886

Número de orden	Nombre de la víctima	ESTADO	EDAD	FECHA DE LA				INDEMNIZACIÓN										
				B A J A				Remesa a Gobernador			Su fecha			Su cuantía		Su remesa a Gobernador		
				Día	Mes	Año	Hora	Día	Mes	Año	Día	Mes	Año	Pesetas	Cts.	Día	Mes	Año
3142	Francisco Abasco Alos			26	Mayo	1882	12	15	Junio	1882								
3143	Luis Pardo Esteve			28	"	"	16:00	"	"	"								
3144	Juan Bautista Pasi			29	"	"	7:30	"	"	"								
3145	Pompeyo Jimenez Segal			28	"	"	8	"	"	"								
3146	Amparo Pery Francis			29	"	"	-	"	"	"								
3147	Jaime Lanquera Olana			31	"	"	12	"	"	"								
3148	Francisco Vilaplana Esteve			31	"	"	6	"	"	"								
3149	Miguel Alad Estero			31	"	"	2:30	"	"	"								
3150	Amparo Manparde Amador			31	"	"	4:30	"	"	"								
3151	Carmelo Pery Corda			30	"	"	7	"	"	"								
3152	Maria Calabuig Corroyera			31	"	"	8	"	"	"								
3153	Luis Borda Lixins			31	"	"	10	"	"	"								
3154	Luis Martí Ripoll			1	Junio	"	7	"	"	"								
3155	Francisca Clement Cabrera			1	"	"	11	"	"	"								
3156	Elisa Aura Pasual			1	"	"	13	"	"	"								
3157	Enrique Antón Carbonell			26	Mayo	"	13:00	"	"	"								
3158	Consuelo Corroyera Pasual			1	Junio	"	6:15	"	"	"								

TESTIGOS que presenciaron el accidente	Salario del obrero		PATRONO	COMPAÑIA aseguradora	OBSERVACIONES
	Pesetas	Cts.			
				Mutualidad de Ferrer	887
					888
					889
					890
					891
					892
					893
					894
					895
					896
					897
					898
					899
					900
					901
					902
					903

Número de orden	Nombre de la víctima	ESTADO	EDAD	FECHA DE LA				INDEMNIZACIÓN										
				B A J A				Remesa a Gobernador			Su fecha			Su cuantía		Su remesa a Gobernador		
				Día	Mes	Año	Hora	Día	Mes	Año	Día	Mes	Año	Pesetas	Cts.	Día	Mes	Año
3159	Benigno Valero Jeltis			1	Junio	1877	7	15	Junio	1877								
3160	Jose Madel Anaras			1	"	"	2	"	"	"								
3161	Salvador Anic Malaret			1	"	"	13	"	"	"								
3162	Miguel Caute Dauter			2	"	"	7	"	"	"								
3163	Jose Lopez Montserrat			2	"	"	9	"	"	"								
3164	Lucille Brevia Solbes			2	"	"	9	"	"	"								
3165	Rafael Lopez Paga			2	"	"	10:30	"	"	"								
3166	Josefa Paga Segorbe			2	"	"	12:30	"	"	"								
3167	Salvador Jordi Domercus			2	"	"	2	"	"	"								
3168	Edmundo Péllico Sanchez			2	"	"	4	"	"	"								
3169	Jorge Pici Talis			2	"	"	5	"	"	"								
3170	Ricardo Jordi Martí			2	"	"	6	"	"	"								
3171	Francisca Marco Berués			3	"	"	10	"	"	"								
3172	Julio Jordi Herrera			3	"	"	14:30	"	"	"								
3173	Francisco Candela Pico			3	"	"	15	"	"	"								
3174	Ricardo Pici Paga			3	"	"	4	"	"	"								
3175	Maria Ponsoda Pico			3	"	"	6	"	"	"								

TESTIGOS que presenciaron el accidente	Salario del obrero		PATRONO	COMPANIA aseguradora	OBSERVACIONES
	Pesetas	Cts.			
				Mutualidad de Levante	904
					905
					906
					907
					908
					909
					910
					911
					912
					913
					914
					915
					916
					917
					918
					919
					920

data

22-12-1926

27-12-1926

24-12-1926

29-12-1926

8 1-1927

14 1-1927

20 1-1927

27 1-1927

5 - 2 - 1927

12 - 2 - 1927

20 - 2 - 1927

25 - 2 - 1927

6 - 3 - 1927

13 - 3 - 1927

20 - 3 - 1927

27 - 3 - 1927

10 - 4 - 1927

24 - 4 - 1927

8 - 5 - 1927

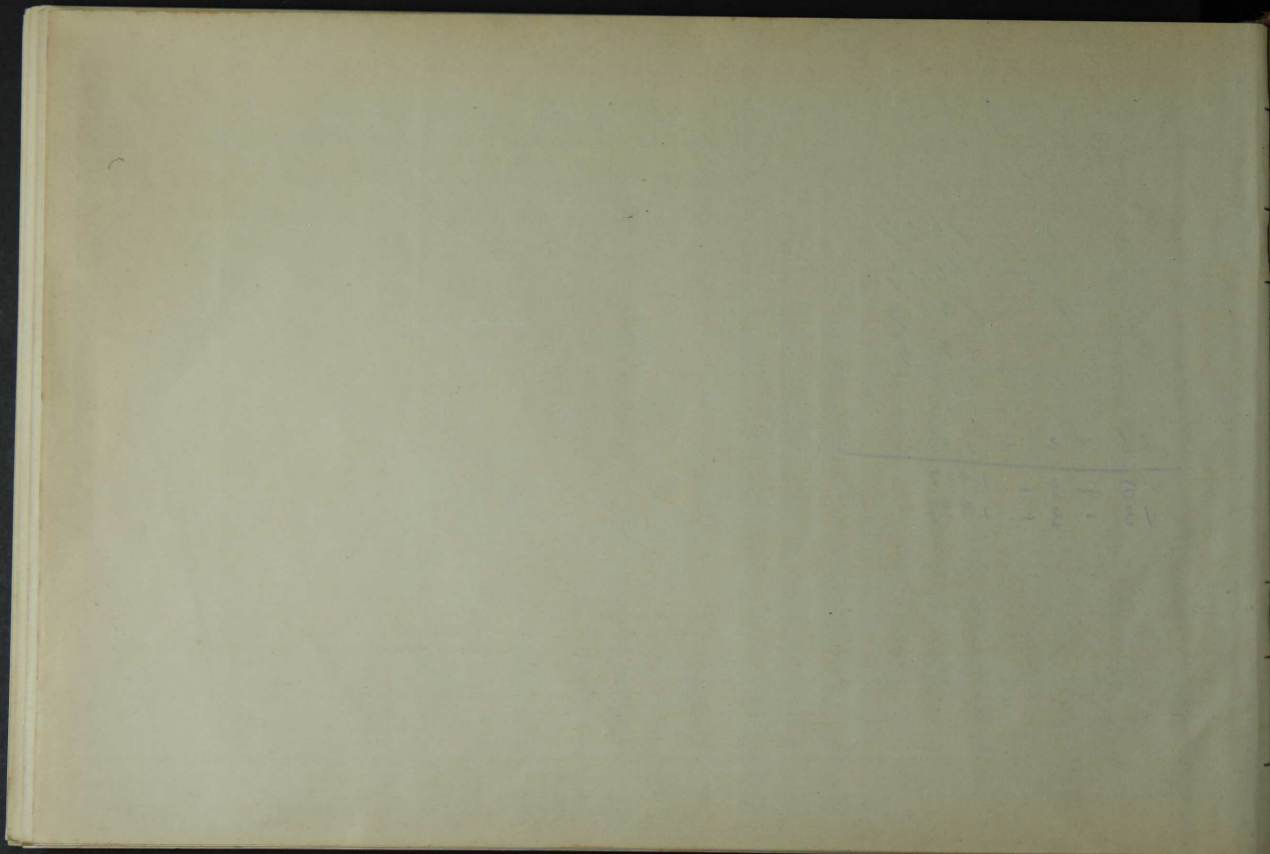

Faint pencil markings, possibly a small table or list, located near the center-right edge of the left page.





